MALAGA

Guía general de la Ciudad

Edición 1929-30

Año I

Editada por
TIPOGRAFIA MORALES
Lagunillas, 5

Núm. I

PRECIO: 2 PTAS.

Málaga es diputación
M
biblioteca cánovas del castillo
cultura y educación
R. 1694

MALAGA

Málaga, la antigua Malaca fué fundada por los fenicios. Su nombre se deriva probablemente de la palabra fenicia Malac (Saladero), por que aquí había entonces un gran depósito de pescados salados. En la época de Posidonius, contemporáneo de Pompeyo y de Cicerón, la ciudad tenía todavía el carácter púnico (Estrabon, III,) lo que la distinguía de las ciudades de origen griego o ibérico.

Los mercaderes de Siria y de otras regiones de Asia establecidos aquí formaron varias corporaciones. Vespasiano la dió una constitución municipal. No se conserva ningún monumento de la época fenicia (salvo monedas en gran número) ni de la dominación romana apesar de que este puerto comercial guardó cierta importancia durate toda la antigüedad.

En 571 Leovigildo, rey de los visigodos, arrebató Málaga a los vizantinos. Los árabes que la tomaron en 711 la nombraron ParaisoTerrestre. Los autores árabes Al-Makkari, Edrisi, Ibn Batouta y Ibn Al-Khatib, rivalizan igualmente en elogios describiendo los encantos de esta ciudad, que forma desde 1246 el puerto más importante del reino de Granada y no tenía por rival más que el puerto de Almería.

La reconquista de la ciudad por Fernando e Isabel la Católica se efectuó el día 18 de Agosto de 1487.

CINE PASCUÁLINI
Grandes exclusivas *por la noche en el Jardín*
BUTACA 0.30

Actualmente es puerto importantísimo del Mediterráneo y la segunda ciudad de Andalucía por su población, pues sus habitantes ascienden a 160.000 con una población flotante de 30.000 personas.

El aspecto de esta hermosa y rica ciudad, visto desde el mar, es de lo más pintoresco y encantador, y dada su situación topográfica disfruta de envidiable temperatura, aventajando su térmica media a la de Niza, Cannes, Mónaco, Corfú y otros famosos lugares.

Sus aguas procedentes de los abundantes manantiales de Torremolinos son consideradas como las mejores de mesa por su excelencia insuperable.

Su cielo despejado y puro, su ambiente suave y templado en todo tiempo, y la exhuberante vegetación de su suelo, que al calor de su sol aclimata las más delicadas plantas y frutales de los países templados, hacen de Málaga la capital invernal de Europa entera.

El rio Guadalmedina divide la población en dos desiguales partes, encontrándose a su izquierda la gente elegante y distinguida y a su derecha se hallan enclavados los célebres barrios de los Percheles, la Trinidad y Huelin.

Sus mujeres tienen concentrados en sus rostros y talles toda la gracia y la sal que Dios derramó a puñados en la tierra de María Santísima.

Quien no ha visitado a Málaga ni ha convivido con sus alegres hijos, no sabe más de ella, que existen los percheles y que su gente, guitarra en mano, se pasa el día endechando malagueñas.

Nada más erróneo y perjudicial para nuestro buen crédito. El verdadero pueblo de Málaga es inteligente, social, culto en general y trabajador, y apesar, de su clima enervante, su actividad se derrama en un sin número de poderosas y lucrativas industrias.

La fábrica de tejidos La Industria Malagueña puede competir en calidad y cantidad con las mejores del reino. Son importantísimas también las grandes industrias de fundición de plomo Los Guindos; las fábricas de cementos

MANUEL FRAILE ALVAREZ
QUINCALLA Y PAQUETERÍA
Gran surtido en medias y calcetines, tiras bordadas y encajes
TORRIJOS, 110

Goliat, la de hierro y fundición «La Metalúrgica», la de abonos minerales y esencias San Carlos, la de caramelos La Vienesa, la de Tabacos y otras varias.

En los demás ramos de la industria humana son tantas las que se cultivan en Málaga, que no es posible enumerarlas todas en una guía de esta índole, más no podemos olvidar la importantísima industria pesquera que goza de fama mundial.

Entre los escasos monumentos artísticos que atesora Málaga, figuran algunos restos de su famosa Alcazaba, en cuya torre del Homenaje, ondeó la enseña de la Cruz al ser reconquistada Málaga por los Reyes Católicos; el castillo de Gibralfaro, la gótica fachada del Sagrario y la esbelta torre de Santiago, donde no se sabe que admirar más: si su curiosa construcción, las labores que la hermosean o su gallarda disposición.

Restos también preciosos son el rico artesonado del antiguo hospital de Santo Tomé, que ahora se conserva en la suntuosa capilla del nuevo; el ajimez que figuró en fachada del mismo hospital y que, trasladado con prolijo cuidado se encuentra en la entrada de San Telmo (Escuela Normal de Maestras.)

Entre los edificios que merecen la atención del visitante se halla en primer término la catedral, verdadero museo de pintura y escultura. En el renacimiento es de lo más acabado y causan grata impresión en el espíritu que lo contempla, su esbeltez y regulares proporciones Los dos púlpitos de marmol rojo que hay a entrambos lados del presbiterio, son dos obras primas de arte. Tampoco dejan de tener su mérito la reja dorada que circuye el presbiterio y los dos magníficos órganos del Sagrado Templo.

En las capillas encontrarán los amantes del Arte obras en que reposen con verdadera delectación sus escudriñadores ojos. La capilla del Rosario les ofrecerá un lienzo del célebre Alonso Cano y dos preciosos niños, uno de San Juan y otro de Jesús, esculturas procedentes de Sevilla.

La de la Encarnación, les presentará un precioso altar de

ARTÍCULOS DE SOMBRERERÍA EN GENERAL
Vda. de Cristóbal Díaz Romero
SAN RAFAEL, 9 MÁLAGA

marmol, por Juan de Villanueva; en la de Nuestra Señora de los Reyes, admirarán un retablo de Pedro de Mena y un cuadro de Enrique Simonet, que representa el martirio de San Pablo y en la del Santo Cristo del Amparo, encontrarán una Dolorosa y dos lienzos de los mejores que pintó Niño de Guevara. A la entrada de la Sacristía mayor se halla una Cruz, toscamente labrada, que según tradición perteneció a San Juan de Dios; y dentro de la Sacristía hay un magnífico Crucifijo de marfil, una lámina de cobre, que representa a la Virgen de los Dolores, obra como creen los entendidos, del Divino Morales y un espejo que formó parte del mobiliario de la infortunada reina María Antonieta

Hemos de aconsejar al turista que estando en la Catedral no deje de contemplar detenidamente los primores de arte que derrochó Pedro de Mena en sus cuarenta imágenes talladas en nuestro portentoso coro, himno perenne a la Encarnación, titular de nuestra Basílica En la factura de las esculturas de esta sillería intervinieron en diversas épocas varios artistas, entre ellos, Luis Ortíz y José Michael, y aunque todas son de señalado mérito, sobresalen las de Pedro de Mena, que en algunas llegó a la cúspide del Arte.

Son edificios dignos de la curiosidad del turista el Palacio Episcopal, la antigua Aduana que a consecuencia de un horroroso incendio ocurrido el año 1921 quedó parcialmente destruída y en la actualidad se halla en reconstrucción, las nuevas Casas Consistoriales, el Palacio de Ferrocarriles Andaluces, los hoteles Caleta-Palace y Príncipe de Asturias, los Bancos de España e Hispano Americano, edificios que como el Mercado de Alfonso XIII, pueden alzarse orgullosos al lado de los mejores de otras ciudades principales de España.

Más donde Málaga ha hecho verdadero derroche de su esplendidez ha sido en los Palacios que ha levantado para alivio de los que sufren. Entre ellos no se pueden dejar de mencionar el regio Hospital Provincial, la Casa de

Antigua Farmacia Franquelo - M. Robles
PUERTA DEL MAR, 2 Y 4. MÁLAGA
Especialidades farmacéuticas nacionales y extranjeras
Ortopedía, Sueros, Ampollas, Aguas Minerales

Misericordia, el Asilo de las Hermanitas de los Pobres y el de las Hermanas Hospitalarias de San Juan de Dios.

También la afición taurina tiene su espléndida plaza de toros, con cabida para 10 700 espectadores, la cual fué inaugurada el 11 de Junio de 1876. Los deportes en general tienen en Málaga floreciente desarrollo y lugares apropiados donde los aficionados pueden entregarse a ellos de lleno.

Los balnearios de Nuestra Señora del Carmen verdadero centro de recreo, y La Estrella son lugares concurridisimos durante los meses de verano, especialmente por los millares de forasteros que acuden a Málaga para gozar de las delicias de su incomparable clima.

No se distingue Málaga por sus largas calles y espaciosas avenidas, ni por sus numerosas plazas y paseos públicos No obstante, es digna de ver la calle del Marqués de Larios, cuyos edificios parejos y airosos dan muestra del buen gusto que presidió en sus construcciones Las calles de Salvador Solier (Granada), Nueva, Compañía, Martinez, Torrijos, Alamos, Victoria, Molina Larios, Santa Maria y Duque de la Victoria, contienen construcciones notables y sobre todo, algunas de ellas, cobijan en el recinto de sus escaparates y tiendas todo cuanto de bueno produce la industria malagueña y cuanto de rico y elegante se importa del extranjero.

Grata impresión recibe el turista, cuando dejada la estación férrea de los Andaluces y pasado el puente de Tetuán se presenta ante su vista la espaciosa y elegante Alameda de Alfonso XIII, que con sus esbeltos edificios y su copiosa arboleda, recrea el alma innundándola de placer.

Afluyen a entrambos lados de este paseo público anchas avenidas, que lo ponen en comunicación con la ciudad y con los muelles. Entre ellas merecen especial mención Puerta del Mar, Alameda de Carlos Haes, la de Colón, la antigua Pescadería que dá acceso al muelle de D. Tomás Heredia, donde está el antiguo Paseo de su nombre; pero el incomparable de sus paseos es el suntuoso Parque, ro-

JUAN RAMÍREZ

CARBONES

Plaza de Riego, 12 MÁLAGA

bado palmo a palmo a la morada de Neptuno. Cuanto de su encantadora hermosura se diga no se conseguirá más que empequeñecerlo y afearlo; y es preferible aconsejar al turista que por sí mismo lo contemple, principalmente al atardecer, cuando su física belleza, queda realzada por la concurrencia selecta de todo lo bueno de Málaga. Su longitud se extiende desde la plaza de Augusto Suarez de Figueroa hasta el Hospital Noble, en cuyo final se halla emplazada su monumental fuente. Desde aquí arrancan los paseos de la Farola, conocido oficialmente con el nombre de Avenida de Flores García, el de Reding, y la prolongación de este que la constituyen la Avenida de Pries, Paseo de Sancha, La Caleta, Bella Vista, El Morlaco, San Telmo, Pedregalejo y Valle de los Galanes. En todo este largo trayecto se alzan afiligranados hoteles y encantadoras villas, orgullo de Málaga y espléndida manifestación de la opulencia de sus adueñados moradores.

Más si todo esto llamara la atención del curioso turista rogámosle no salga de Málaga sin haber pasado sus ávidos ojos por el panorama que el Limonar y Miramar le ofrecerán; que todo cuanto haya visto de Málaga subirá de punto en los quilates de su belleza.

Serán del completo agrado de nuestros visitantes, unas excursiones a la finca conocida por el Condado en las afueras de la barriada del Palo y no lejos de aquí podrá visitar la famosa Cueva del Higuerón donde se encuentran curiosidades dignas de ser conocidas por todos, pero principalmente por los que estudian los secretos de la Naturaleza; la Hacienda de la Concepción, donde a más de presenciar sus frondosos jardines causa general admiración un pequeño templo de estilo griego que encierra varias antiguedades romanas, entre otras un mosáico encontrado en Cártama que representa los trabajos de Hércules; la finca de San José, cerca del Pantano del Agujero, actualmente convertida en suntuoso Sanatorio; la Cónsula, el Platero y el Retiro, cerca de Churriana deberían ser visitadas por todo el que pusiera el pie en Málaga.

JUAN MARIN HIDALGO
ALMACÉN DE CARBONES AL POR MAYOR
FÁBRICA DE AGLOMERADOS
ZAMORANO, 37 MÁLAGA

Y si aprovechando los ferrocarriles Suburbanos, quisieran nuestros visitantes alargarse hasta Vélez-Málaga, Coín, Ventas de Zafarraya o Fuengirola, echarían de ver que los malagueños no tenemos porque envidiar a los paises extranjeros en orden a sitios y lugares donde pasar el día amena y divertidamente.

Es de suma importancia y constituye el mayor de los aciertos de nuestros visitantes la excursión que deben girar al Pantano del Chorro, donde a más de admirar la obra indescriptible de la Naturaleza, podrán apreciar obra tan colosal y grandiosa como la llevada a efecto por la ingeniería moderna. En las inmediaciones del Chorro se hallan instaladas las grandes fábricas productoras de energía eléctrica para el alumbrado de la capital y provincias colindantes y servicio de la compañía de Tranvías malagueña.

Es de suma importancia también una excursión al Torcal de Antequera y la célebre Cueva de Menga, aquel prodigio inconcebible de la Naturaleza, único en el mundo.

Los Reyes Católicos Don Fernando y Doña Isabel, por Real Cédula dada en Segovia en 30 de Agosto de 1494, concedieron a Málaga el blasón que a continuación se expresa y que tomamos de dicha Real Cédula.

«Le damos por armas la forma de la misma ciudad y fortaleza de Gibralfaro, con el corral de los cautivos en un cámpo colorado y por reverencia, y en cada una de sus torres, la imagen de los Patronos de Málaga San Ciriaco y Santa Paula, y por honra del puerto, las ondas del mar y por orladura de dichas armas, el yugo y las flechas.»

Estos últimos atributos eran los que usaban los Reyes Católicos.

En Cabildo de 30 de Junio de 1492, dos años antes del Privilegio de Concesión de sus armas, acordó la Ciudad que, teniendo en cuenta el lustre y nobleza de la mayor parte de sus nuevos pobladores, en las escrituras y demás documentos oficiales que se otorgasen, se pusiese por título «LA MUY NOBLE CIUDAD DE MALAGA», lema que se añadió al escudo otorgado.

En 1640 por Real Cédula del Rey Felipe IV, quien quiso remunerar los servicios prestados por esta Ciudad, concedió a su Ayuntamiento, entre otras mercedes, que añadiese en su escudo al título de «MUY NOBLE» el de «MUY LEAL CIUDAD».

Otra audición fué la de «MUY ILUSTRE» concedida según comunicación dirigida al Excmo. Ayuntamiento por el Presidente del Consejo de Castilla, en 25 de Octubre de

1710, dando las gracias a Málaga en nombre del Rey Felipe V, por los servicios hechos a la Corona durante la Guerra de Sucesión

Con fecha 21 de Agosto de 1843, el Gobierno Provisional en nombre de la Reina Doña Isabel II, queriendo dar a la Ciudad de Málaga un testimonio de aprecio por haber sido la primera en iniciar un movimiento contra el Gobierno de la Regencia, que secundado por el resto de la Nación dió por resultado la caída de esta y la proclamación de la mayor edad de la Reina Isabel, vino en decretar que a los títulos que ya Málaga ostentaba en su escudo de «MUY NOBLE, MUY LEAL y MUY ILUSTRE» se añadiese el de «SIEMPRE DENODADA». Asimismo se concedía en dicho Real decreto que por cimera del referido escudo llevase una corona cívica y por debajo se pusiera esta divisa: «LA PRIMERA EN EL PELIGRO DE LA LIBERTAD»

En fecha más reciente, en 11 de Diciembre de 1900, S. M. la Reina Doña María Cristina, se dignó conceder a Málaga el título de «MUY HOSPITALARIA» en premio a la abnegación y arrojo de los malagueños puestos de relieve gallardamente con motivo del naufragio de la fragata de guerra alemana «Gneisenau» en la escollera de Levante de este Puerto.

Por último, Málaga se hizo acreedora en 1921, con ocasión de la Campaña de Marruecos, al título de «MUY BENÉFICA» otorgado por el Gobierno de S. M. como recompensa a la amorosa acogida que la Ciudad entera dispensaba a las tropas que iban a la campaña o regresaban de ella; llegando hasta costear por suscripciones públicas el sostenimiento de hospitales de sangre en los que prestaban servicios desinteresados bellas señoritas de la buena sociedad, como damas enfermeras de la Cruz Roja

Después de estos documentados apuntes, podemos decir que las armas que hoy ostenta la Ciudad en su escudo, son las antiguas concedidas en su ejecutoria de privilegio por los Reyes Católicos, con los colores ya descritos, teniendo como cimera una corona ducal rodeada por otra a la que está enrollada una cinta morada con el lema «LA PRIMERA EN EL PFLIGRO DE LA LIBERTAD» según la concesión de 1843, y todo el escudo por su parte inferior, rodeado por una franja en que estén escritos los títulos que ostenta de «MUY NOBLE, MUY LEAL, MUY ILUSTRE, SIEMPRE DENODADA, MUY HOSPITALARIA y MUY BENÉFICA CIUDAD DE MÁLAGA».

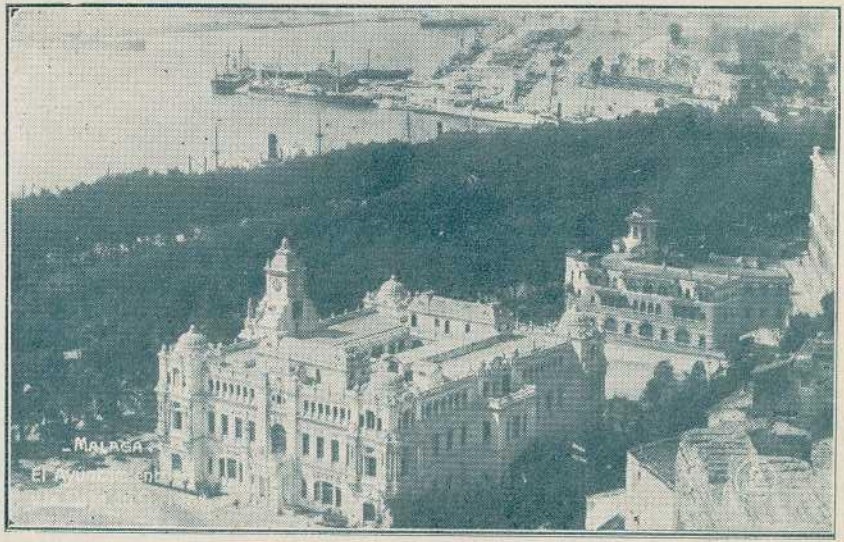

Vista parcial del Puerto. En primer término los edificios del Ayuntamiento y Correos

Pregones malagueños

Nuestros vendedores son la gracia en el pregón y lo jacarandoso en la figura. Oid al niño de las biznagas, esparciendo el perfume del estío. Ningún pregón que espolvoree mejor la alegria de este tiempo luminoso; ningún himno al verano más feliz que el pregón de las biznagas.

El tipo inconfundible del cenachero, tan airoso, tan juncal, pregonero de la plata de los mares y de las frescuras del alba en nuestras costas.

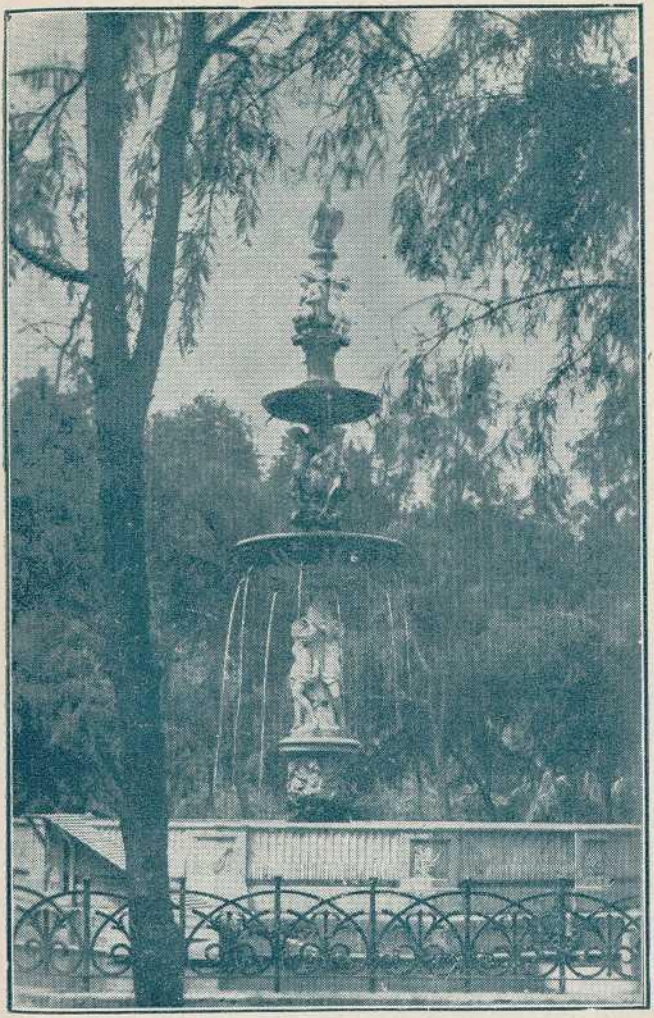

Fuente de Neptuno, en el Parqne

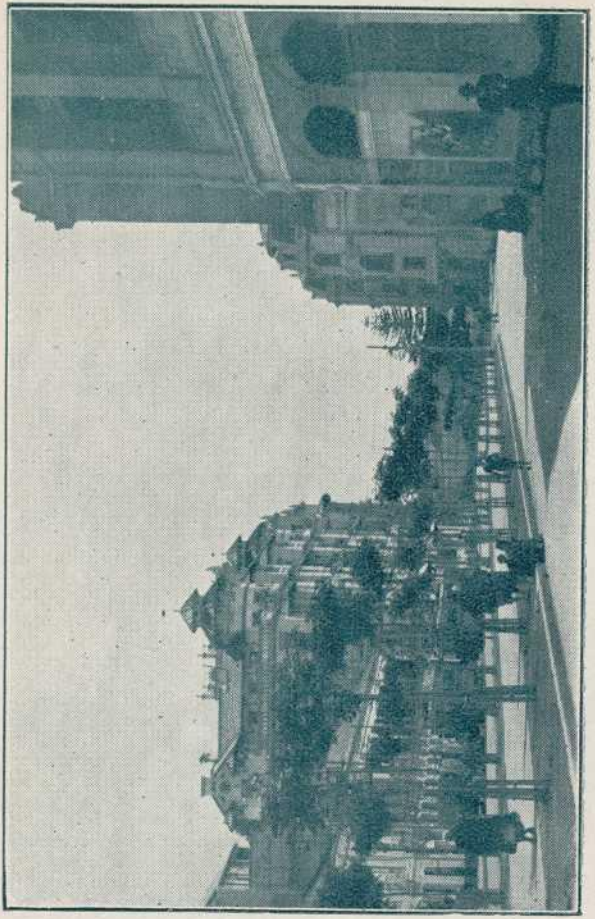

El aristocrático Paseo de Reding

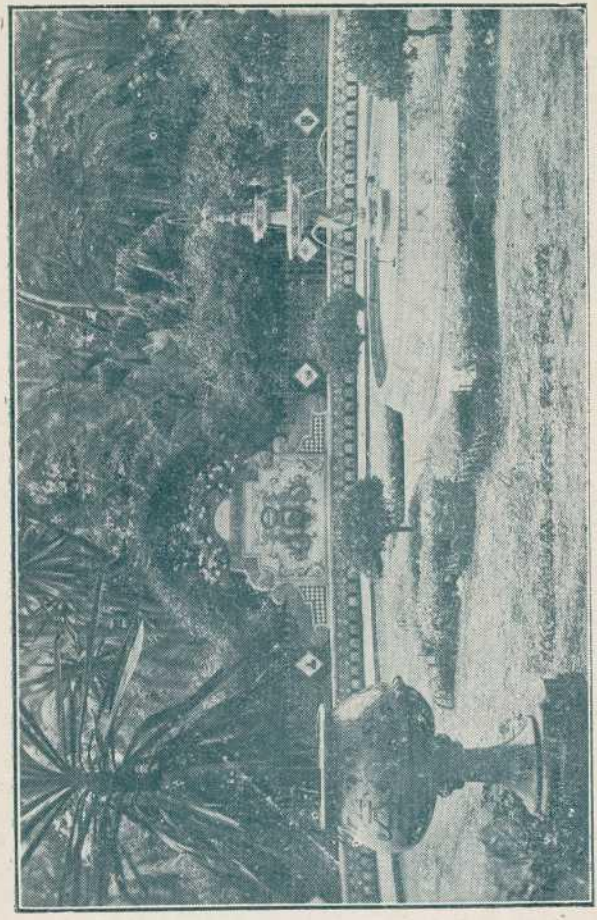

Glorieta de la Provincia en los jardines del Parque.

Una vista parcial del Puerto.

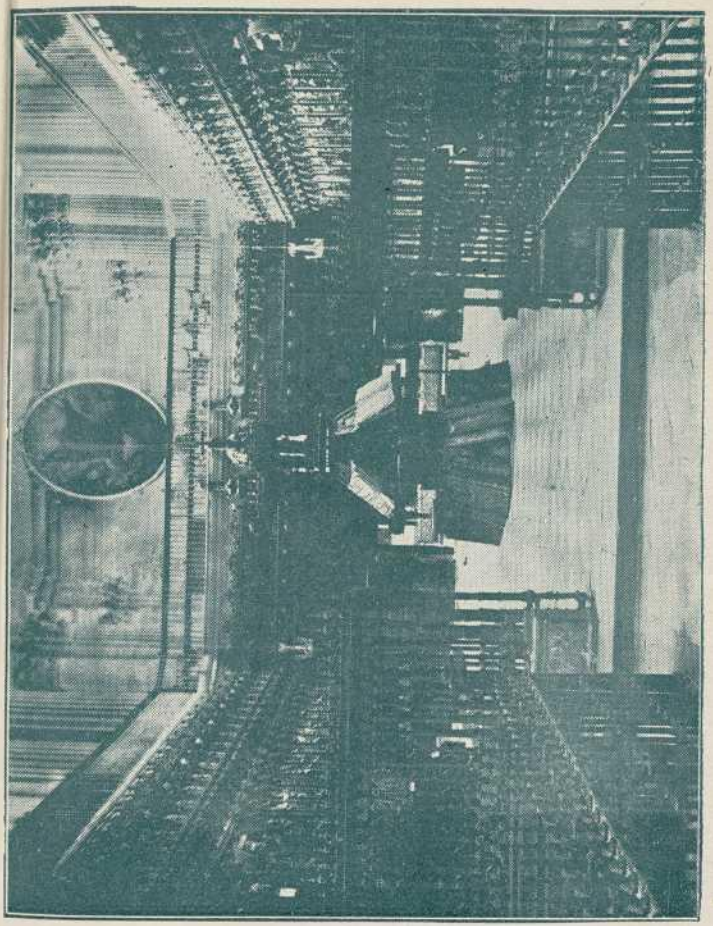

Interior del Coro bajo de la Catedral

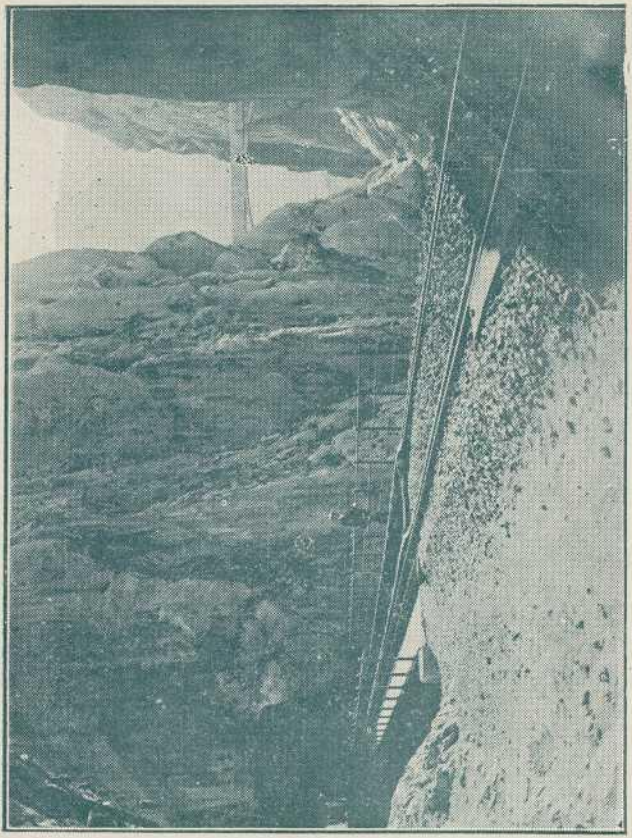

Un túnel de «El Chorro»

Resumen de Tarifas y Ordenanzas Municipales

Licencia para uso de armas.

Sillas en los paseos públicos

Fiestas de Carnaval y festejos de Agosto.

Arbitrio sobre perros.

Carruajes de lujo.

Abastecimiento de aguas

Inhumaciones en los distintos cementerios.

Impuesto de inquilinato.

Licencias de apertura de establecimientos comerciales e industriales.

El anuncio en esta Guía, que se publicará todos los años, le costará muy poco dinero y le proporcionará nuevos clientes.

Dr. MARTI TORRES

Radioterapia profunda

Electricidad Médica

RADIUM

RAYOS X

Plaza de la Constitución, 9.-Pral.

Resumen de Tarifas y Ordenanzas Municipales.

Licencia para uso de armas

Se establecen derechos consistentes en el 25 por 100 del valor de las licencias de uso de armas, de caza y para cazar, que se cobrarán mediante los sellos que correspondan, según la cuanitía de las mismas.

Los interesados que adquieran licencias para ser autorizadas por el Excmo Sr. Gobernador Civil de esta Provincia, están obligados cn todo caso a presentarlas en la Caja Municipal, para que por dicha dependencia se expidan, previo pago, los correspondientes sellos, los cuales serán pegados en el respaldo de las mismas, pisando la línea divisoria que separa la matriz de la licencia

Sillas en los Paseos públicos

Estos derechos se devengan con el hecho de tomar asiento en alguna de las sillas establecidas o que se establezcan en un sitio público, bien sean las sillas del Ayuntamiento o de cualquier contratista subrogado en su lugar y grado

No existen exenciones

El pago se exigirá, por dependientes del Ayuntamiento o contratista, a toda persona que ocupe sillas de las establecidas en los paseos y sitios públieos.

"LA AGUJA DE ORO"
Taller de confecciones. Unica casa especializada en ropa blanca de lujo, sombreros, corsés y vestidos para niños
GRONDONNA HERMANAS Y COMPAÑIA
NUEVA, 14.=MALAGA

JOSE GRIFFO GARCIA

Marqués de Larios, 5

Música - Pianos - Gramófonos - Discos

Agencia y Depósito del

CRÉDITO S. LOINAZ

CINE GOYA

El local de la elegancia

Selectos espectáculos cinematográficos

Magnífica orquesta **Teléfono 2038**

Francisco García Gómez

Agente Comercial Matriculado

Comedias, 14-2.º dcha. *Teléfono: 1244*

Representante de PERFUMERÍA PARERA

Libros Rayados Kalamazoo

LA REPOSICIÓN

(Fábrica de toldos para establecimientos, terrazas, balcones y sombrillas, jardín y playa

Industrias Titán S. A. (esmaltes, barnices, Pinturas SMUDINE

Fiestas de Carnaval y Festejos de Agosto

Se establecen derechos sobre toda clase de carruajes que asistan a las fiestas de Carnaval, que anualmente se celebran en el Parque de esta Ciudad

No se permitirá la circulación de carruajes y caballos de montura por el centro del paseo donde se celebran dichas fiestas, sin que previamente hagan efectiva, mediante talón la cuota que les corresponda satisfacer, la cual se abonará a la entrada del recinto acotado, y sólo dará derecho a la asistencia por un solo día.

Los tipos de gravamen serán los siguientes:

TARIFA

	PESETAS
Por cada automóvil que entre en el paseo central, se abonarán.	15.—
Por cada coche de lujo o de alquiler que engache dos caballos, id. id	10.—
Por cada coche de lujo o de alquiler tirado por un caballo, id. id	5.—
Por cada motocicleta, bicicleta, batea, carro y caballo de montura, id. id.	5.—
Por el alquiler de cada palco instalado en la tribuna del Parque, con derecho a cinco asientos y por día de batalla	10.—
Por los cuatro días de batalla	20.—

Arbitrio sobre perros

OBLIGACION DE CONTRIBUIR

Están sujetos al pago de este arbitrio los dueños de los perros que residan dentro del término municipal:

EXENCIONES

Quedan eximidos de la exacción los perros de ciego que sean utilizados para su guia, y los denominados «Foxterrier» y «Basset» dedicados a la caza de animales dañinos, según determina el artículo 66 del Reglamento para la aplicación de la Ley de caza de 3 de Julio de 1903.

Carruajes de lujo

FORMA DE PAGO

El pagó de las cuotas por bicicletas se efectuará por trimestres anticipados, abonando además los interesados, al hacer la inscripción, una peseta setenta céntimos por la medalla numerada, que garantiza haber cumplido todos los requisitos legales.

El de los coches se verificará también por trimestres, al solicitar la licencia; siendo igualmente anticipado, sin cuyo requisito no podrán circular por la vía pública.

EXCEPCIONES

Se exceptúan únicamente de este impuesto:

Los carruajes y caballerías propiedad del Estado, Diputación o del Municipio y los pertenecientes al Cuerpo Diplomático Extranjero

Tarifa del abastecimiento de aguas para usos privados

Tomas de alquiler o propiedad regulando la entrada del agua por llaves de aforo

	Pesetas
Por cada metro cúbico diario de agua, se abonará al mes	10.50
Por cada 500 litros diarios en una sola toma, se abonará al mes	5.25
De 1 a 5 metros cúbicos, en una sola toma, por por cada metro anualmente	126.—
De 1 a 10 metros cúbicos diarios, en una sola toma, los 5 primeros metros	126 —
Los otros 5, cada uno.	106.—
De 1 a 20 metros cúbicos diarios, en una sola toma, los 5 primeros, cada uno	126 —
Los 5 siguientes hasta 10, cada uno	106.—
Los 10 últimos metros, cada uno.	81.—
Por todos los que excedan de 20 metros cúbicos en una sola toma.	126.—
Los 5 primeros, por cada metro	126.—
Los 5 siguientes hasta 10, cada uno	106.—
Los siguientes 10 metros hasta 20, cada uno . . .	81.—
A partir de 20, los restantes, cada uno	56.—

NOTA —Los anteriores precios están aumentados en 0.50 pesetas por metro cúbico servido, en relación a como se cobraban antes de la incautación por acuerdo del Excelentísimo Ayuntamiento, fecha 5 de Junio de 1914, confirmado en el Presupuesto Ordinario de 1915.

Suministro de agua en tomas abonadas o de propiedad de los interesados con contadores para su medición

	Pesetas
Por cada metro cúbico de agua suministrada por tomas con contador, establecidas en la capital.	0.35
Por id. id. id. id. por id. id. id. en la Barriada de Torremolinos	0.17

NOTA.—Se establece un mínimum de consumo, que será equivalente en precio al 3 por 100 del alquiler del inmueble o vivienda en que se aplique; cobrándose por este mínimum, cuando el consumo real de agua no alcance en la mensualidad a dicho 3 por 100, que no será inferior a 2 pesetas por mes.

OTRA.—Cuando el consumo de agua en una toma medida por contador exceda de 4 metros diarios, estará facultado el abonado o suscriptor propietario a acoplar en la misma un aparato limitador de agua, bien de la propiedad del interesado, o suministrado en alquiler por la Excelentísima Corporación al precio de tarifa.

Tarifa para inhumaciones en los distintos Cementerios

NICHOS

	Pesetas
San Miguel.—Cuadro 1.º para adultos, sin distinción de filas	200.—
San Miguel, cuadro 1.º para párvulos id. id id. .	50.—
Id. id cuadros 2.º y 3.º para adultos y los anexionados del cuadro de San Gregorio, sin distinción de filas	125.—
San Miguel, cuadro 2.º y 3.º de párvulos, sin distinción de filas	40.—

CIUDAD DEL BETIS

Grandes establecimientos de calzados
Fábrica y Tenería en Palma de Mallorca

DIEZ SUCURSALES EN ANDALUCIA

Sucursales en Málaga
Pasaje de Heredia, 1 al 21 y 62 al 72
Santa Lucía, 1, 2.º

COLEGIO
DE LOS
SANTOS ARCANGELES

Incorporado al Instituto Nacional de Segunda Enseñanza

EXCELENTE INTERNADO

Director: D. Vicente Davó de Casas

Licenciado en Filosofía y Letras

Plaza de Arriola, 11 Málaga

	Pesetas
Id. id. cuadro 4.º de adultos id. id id. id.	80.—
Id. id cuadro 4.º de párvulos id. id id. id . . .	40 —
Id. id. cuadro civil para todos id. id. id. id. . . .	150 —
San Rafael y San Juan, para todos.	50.—
San Antonio, para todos	30.—

ZANJAS

San Miguel para adultos y párvulos	70.—
San Rafael, para adultos	10·—
San Rafael, para párvulos	5.—
San Juan, para adultos y párvulos.	6.—
San Antonio, para adultos y párvulos.	5.—

Tarifa del impuesto de Inquilinato

De	720	pesetas	a	1.000	el	4	por	100.
De	1 000.01	»	a	1 500	el	6	por	100.
De	1 500 01	»	a	2.000	el	8	por	100.
De	2.000.01	»	a	3.000	el	10	por	100.
De	3.000.01	»	a	4.000	el	12	por	100.
De	4.000.01	»	a	6 000	el	15	por	100.
Dc	6 000.01	»	a	12.000	el	20	por	100

Por efecto de esta tarifa, quedan exceptuados del pago del arbitrio todos los alquileres hasta 719 pesetas inclusive

Los hoteles, fondas, casas de huéspedes, hosterías, paradores y posadas, tributarán, por el alquiler o valor en renta de la totalidad de la finca, edificio o vivienda ocupada por la fonda, hostería, etc.; deduciéndose el 25 por 100 en concepto de huecos, según determina el régimen a) del artículo 459 del Estatuto Municipal.

GIMNASIA MASAJE ESGRIMA
ADOLFO DE LA TORRE
Profesor Titular de Educación física
Bolsa, 8.—Málaga

MANUEL OJEDA

MALAGA

Oficinas: Alameda Principal, 7.

Hierros: Laminación y fundición. Talleres de construcciones metálicas.

Carbones minerales, antracitas y cok

Maderas del Báltico, América y del Pais. Pino rojo, tea, haya, pinzapo, etc. y finas para ebanistería, caoba, roble, satén, etc. etc.

Postes para líneas telefónicas.

Teléfonos oficinas: 1704

Tarifa sobre licencias para apertura de establecimientos Comerciales e Industriales

CLASES DE INDUSTRIAS	Mínimos en calles según clasificación			
	Calles de primera Ptas.	Calles de segunda Ptas.	Calles de tercera Ptas.	Calles de cuarta Ptas.
A				
Abacerías	100	75	50	25
Aceite y vinagre (en portales)	100	75	60	50
Afiladores con motor	60	45	30	20
Alpargaterías y cordelerias	200	160	100	75
Ampliaciones y liquidaciones de industrias en local antiguo	200	175	125	75
B				
Bailes públicos	25	20	15	10
Barberías	200	150	100	75
Baulería y taller de embalajes	50	40	25	15
Bollerías	50	35	25	15
Boticas y Droguerías	400	350	200	150

C				
Caramelos (Fábrica de)	400	325	250	175
Carbonerias	100	75	50	25
Carnicerías y Tocinerías	300	225	100	75
Carpinterías	75	60	45	30
Casas de huéspedes, de viajeros y fondas, que paguen más de **pesetas 2.500** de renta anual de alquíler	400	325	250	175
Id. id id. cuya renta anual sea inferior a **pesetas 2.500** . . .	250	175	100	75
Casas de préstamos, Prenderías y subastas.	1.000	900	750	500
Casetas y Kioskos, en el interior de Mercados, en caso de que se autoricen, abonarán, aparte de todo derecho.	1.000	1 000	1.000	1.000
Casetas y Kioskos en la vía pública para la venta de bebidas y cafés	1 000	800	500	250
Cereales	100	75	50	25
Cerrajerías	75	60	45	30
Comestibles	150	125	75	50
Composturas de relojes y Platerías (en portales) . .	100	75	50	35
Confecciones de ropas	200	150	100	75
Confiterías.	450	375	300	250
Construcción de zapatos en portales	50	25	15	10
D				
Depósitos de comerciantes o comisionistas que reciban o exporten mercancías.	400	350	275	250
E				
Embutidos (Fábricas de)	400	375	325	250

Establecimientos donde se expenden cafés y bébidas alcohólicas.	1.000	350	600	500
Establecimientos e industrias no comprendidos en ningún epígrafe de esta tarifa	250	175	125	75
Exposiciones de automóviles en donde se venda o se proporcione la venta de toda clase de vehiculos con motor . . .	750	600	450	300
F				
Ferreterías	300	275	250	225
Figones	75	50	25	12
Freidurías y Pescaderías	1 000	750	500	350
H				
Hojalaterías	50	40	30	35
Horchaterías, Neverías y Depósitos de Hielo	450	375	300	250
Hortalizas y frutas	150	100	75	50
Hoteles	600	500	400	300
Hueverías	100	75	50	25
J				
Joyerías y Platerías	750	600	425	300
Jugueterías	300	200	75	50
L				
Lecherías	175	125	75	50
Limpieza de calzados (Salón de)	200	150	100	75
Loza y Cristal	375	325	275	225
M				
Maderas (Almacenes de).	1 000	750	500	250

Masa frita.	75	60	50	25
Materias explosivas, inflamables e insalubres, cuando las autorice el Excmo Ayuntamiento fuera del casco de la población . .	1.500	1.450	1.425	1.300
Mecánica (Talleres de)	200	150	100	75
Modas (Salón de)	500	400	250	100
O				
Obradores de dulces	350	275	200	150
P				
Panaderías	250	200	175	140
Paquetería, Tejidos, Quincallas y Bisuterías	300	250	200	125
Paragüeros, Quincallas y similares en portales	50	40	30	20
Pinturas, Barnices y Efectos Marítimos	375	325	275	225
R				
Restaurantes	500	400	325	250
T				
Tablas para dulces en portales y pequeñas industrias similares .	40	30	20	10
Tablas para pescados en portales . . . . . , .	75	50	40	30
Tenerías y curtidos	600	450	325	275
Turronerías en portales o partes de tiendas, por la temporada .	200	150	100	50
Z				
Zapaterías	300	250	200	175

Comunicaciones. - Servicios públicos

Consulados

Horas de salida de trenes andaluces y suburbanos
Servicio de automóviles a pueblos de la provincia.
Distancias por carretera a capitales andaluzas.
Navegación.
Lineas aéreas.
Servicio de tranvías.
Autobuses.
Paradas de automóviles
Tarifas de taxis.
Tarifas de carruajes.
Hoteles y pensiones.
Restaurantes
Espectáculos.
Deportes locales.
Departamento de turismo.
Prensa local
Consulados de Málaga.

Los anuncios publicados en Guías de práctica utilidad, proporcionan incalculables número de lectores. Si Vd. se anuncia en esta Guía fácilmente conseguirá nuevos clientes.

Diríjase a Lagunillas 5.

U. S. ROYAL CORD

La cubierta del día para el coche de hoy

Concesionario exclusivo para Málaga y su provincia:

Eduardo Jaén Arias

Cortina del Muelle, 37. - Málaga. - Teléfono, 2234

CORTÉS Y JAÉN ALVAREZ

REPRESENTANTES

Victoria, 30 — Apartado, 215

COMUNICACIONES

DESDE LA ESTACION DE MALAGA. ANDALUCES

Horas de salida de Málaga y de llegada a El Chorro, Córdoba, Antequera, Granada, Almería, Jaén, Sevilla, Jerez, Cádiz, Ronda, Algeciras y Madrid

	Expreso 1.ª y 3.ª	Correo 1.ª 2.ª 3.ª	Mixto 1.ª 2.ª 3.ª	Mixto 1.ª 2.ª 3.ª	(1) Andalucía Pullman Exp. Disc.	Expreso 1.ª Discrecional	Expreso lujo 3ª
SALIDA							
De Málaga . . .	6.35	9.25	11.50	15.10	18.—	17.40	19.40
LLEGADA							
a El Chorro . . .		11.4	13.53	16.52			
» Córdoba . . .	10.55	16.—	20.45				23.55
» Anteqnera . . .	9.21	12.56		18.35		20.—	23.10
» Granada . . .	12.30	16.55		22.25		22.45	
» Almeria . . .		23.15					
» Jaén	12.40	18.30	23.5				
» Sevilla. . . .	12.45	17.20		23.5	23.50	23.50	
» Jerez	15.—	18.5					
» Cádiz. . . .	17.—	19.35					
» Ronda	10.26	14.35	17.47	20.8			23.50
» Algeciras . . .	13.5	18.25	22.—	23.35			
» Madrid, via Jaén .	20.25	7.—					
» Madrid, via Córdoba		7.—					9.10

(1) Este tren circula sólo cuando está suprimido el expreso de 1.ª clase (discrecional) y viceversa.

ENRIQUE VIRTUDES

Alameda Alfonso XIII, 11.—Teléfono 2406

Bicicletas PULLMAN y HELVETIA desde 20 ptas. mensuales

Representante exclusivo para Málaga y su provincia de la casa

B. S. A. Cycles Ltd.

Horas de salida de MADRID, ALGECIRAS, RONDA, CADIZ, JEREZ, SEVILLA, JAÉN ALMERIA, GRANADA, ANTEQUERA, CÓRDOBA y EL CHORRO y de llegada a MÁLAGA

	Expreso lujo y 3.ª	Mixto 1.ª 2.ª 3.ª	Mixto 1.ª 2.ª 3.ª	Correo 1.ª 2.ª 3.ª	(1) Andalucía Pullman Exp. Disc.	Expreso 1.ª Discrecional	Expreso 1.ª y 3ª
SALIDA							
De Madrid, via Córdoba.	21.35			23.25			
De Madrid, via Jaén.				23.25			9.50
» Algeciras. . . .		6.—	7.15	12.5			16.20
» Ronda	6.30	9.52	12.15	16.2			19.40
» Cádiz				8.45			13.30
» Jerez				10.20			15.30
» Sevilla		6.45		12.5	8.—	15.10	17.25
» Jaén			7.40	11.16			17.28
» Almería				6.30			11.—
» Granada. . . .		8,—		13.25		16.25	18.10
» Antequera . . .	7.30	11.31		17.11		19.6	21.1
» Córdoba. . . .	6.15		8.—	13.15			18.55
» El Chorro . . .		12.57	15.24	18.24			
LLEGADA							
a Málaga.	10.15	14.20	17.—	19,35	13.30	21.10	23.30

(1) Este tren circula sólo cuando está suprimido el expreso de 1.ª clase (discrecional) y viceversa.

Los talleres de Tipografía

"MORALES"

le servirán sus encargos a entera satisfacción

y con una economía nunca igualada.

LAGUNILLAS, 5

DESDE LA
ESTACIÓN DE MÁLAGA (SUBURBANOS)

Horas dc salida de MALAGA y de llegada a TORRE DEL MAR, VÉLEZ-MÁLAGA y VENTAS DE ZAFARRAYA

	HORAS				
Salidas de Málaga .	7.35	9.30	15.50	17.50	19 35
Llegadas a Torre Mar.	8.54	11.3	17.9	18.58	21.—
Llegadas a Vélez Málaga	9.5	11.5	17.20	19.10	21.10
Llegadas a Ventas de Zafarraya	(x) 11.40	—	20	—	—

Horas de salida de VENTAS DE ZAFARRAYA, VÉLEZ-MÁLAGA, TORRE DEL MAR y de llegada a Málaga

	HORAS				
Salidas de Ventas de Zafarraya	—	—	7.—	—	(x) 15.30
Salidas de Vélez-Málaga	5.30	7.55	9.30	11.30	17.40
Salidas de Torre Mar	5.45	8.5	9.42	11.45	17.53
Llegada a Málaga . .	7.15	9.18	11.—	13.15	19.10

(x) Sólo circula los domingos y jueves, entre Vélez-Málaga y Ventas de Zafarraya.—Todos los demás trenes son diarios.

Horas de salida de MÁLAGA y de llegada a CHURRIANA y COÍN

	Horas	Horas	Horas (x)
Salida de Málaga	9.25	17.30	19.45
Llegadas a Churriana.	9.47	17.55	20.10
» » Coín	11.10	19.15	21.20

(x) Sólo circula desde el 15 de Abril al 30 de Noviembre.

Horas de salida de COÍN y CHURRIANA y de llegada a Málaga

	Horas	Horas	1 Dicbre. al 14 Abril	15 Abril al 30 Novbre.
			Horas	Horas
Salidas de Coín. .	6.40	13.5	15.10	17.30
» » Churriana .	7.47	14 17	16.26	18.35
Llegadas a Málaga . .	8.20	14.50	16 50	19.—

Horas de salida de MÁLAGA y de llegada a TORREMOLINOS y FUENGIROLA

	Desde el 1.º Dcbre. al 14 de Abril			Desde el 15 de Abril al 30 de Noviembre			
	Horas (2)	Horas (1)	Horas	Horas (2)	Horas (1)	Horas (1)	Horas (2)
Salidas de Málaga . .	10:30	12.35	18 —	10 —	12.35	18.—	20.—
Llegadas a Torremolinos.	11.12	13 6	18.43	10.42	13.6	18.43	20 42
» » **Fuengirola .**	11.50	13.45	19.25	11.20	13.45	19.25	21 20

(1) Excepto los domiugos.
(2) Todos los domingos

Horas de salidas de FUENGIROLA y TORREMOLINOS

y de llegada a MALAGA

	Desde el 1.º Diciembre al 14 de Abril			Desde el 15 de Abril al 30 de Noviembre		
	Horas	Horas (1)	Horas (2)	Horas	Horas (1)	Horas (2)
Salidas de Fuengirola .	7.35	14.5	15 50	7 35	14.5	17.25
» » Torremolinos.	8 23	14.41	16 38	8 23	14.41	18.13
Llegadas a Málaga. .	8.55	15 15	17.15	8.55	15.15	18.45

(1) Excepto los Domingos
(2) Todos los Domingos

AUTOMÓVILES PORTILLO

Servicio Málaga, La Línea, Algeciras y viceversa

Salida de Málaga — Exprés a ALGECIRAS a las 7.
Correo a La Línea (1.ª 2.ª 3 ª) a las 7 30

Salida La Línea — Correo a Málaga (1.ª 2 ª 3.ª) a las 7.30

Salida Algeciras — Exprés a Malaga a las 13 45.

Administraciones: Málaga, Alfonso XIII, 14.-La Linea, Duque de Tetuán, 1.-Algeciras, Marina, 1.

Servicio de Málaga a Churriana

Salidas de Churrianas	Salidas de Málaga
8 de la mañana	9 de la mañana
10 de la mañana	11 y 30 de la mañana
12 y 55 de la tarde	2 y 15 de la tarde
3 de la tarde	5 de la tarde
6 y 30 de la tarde	7 y 30 de la tarde

Los domingos y días festivos se hará un servicio extraordinario con salida de Churriana a las 8 y 15 de la noche, y de Málaga a las 12 y 30 de la misma.
Parada. Atarazanas; Puerta de la Casa de Lorenzo.

Servicio diario de Auto-Omnibus para viajeros entre Málaga, Antequera y viceversa

parando en Cauche y Casabermeja

Salida de Antequera: 7 30 mañana. Salida Málaga: 5 tarde. Parada en Málaga: Atarazanas, junto a la taquilla del Teatro Lara

---

Servicio de Camionetas-Automóviles entre Torre del Mar, Vélez-Málaga y viceversa

Transportes rápidos de mercancías y todas clases de encargos, para los puntos comprendidos en la expresada zona.

PRECIOS MUY ECONÓMICOS

Parada en Málaga: Santa Margarita; 4.
Parada en Torre de Mar. Calle del Mar.

Anónima Alsina.-Graells de Autos - Transportes

Alameda Alfonso XIII, 27

De Málaga a Nerja, 6 tarde, diario.
De Málaga a Almería, 8 mañana.
De Málaga a Motril, 8 mañana.
De Málaga a Torrox, 5 y media diario.

Omnibus Mena.-Servicio diario entre Málaga y Torremolinos

Parada en Málaga: Atarazanas, puerta Café Sol y Sombra,
Parada en Torremolinos: Café Juan Fernández. Plaza de la Constitución.

Para informes, detalles y servicios especiales en las paradas.

Servicio de Auto - Omnibus para viajeros desde Málaga a Benalmádena

Salida de Benalmádena 7 30
» » Arroyo de la Miel 8

Salida de Málaga 19.—

Los domingos y días festivos se hacen cuatro servicios, saliendo de Benalmádena a las 7.30 de la mañana y a las 4 de la tarde; y de Málaga a las 11 de la mañana Por la tarde no tiene salida fija para comodidad del público

Parada: (puerta del Café Alfonso XIII) Alameda Principal, 26.=MALAGA.

Servicio de Auto - Omnibus Studebaker De Málaga a Churriana

Salidas de Churriana		Salida de Málaga	
7 30	mañana	8 30	mañaana
9.30	»	11.—	»
12.—	»	1.30	tarde
2.30	tarde	5.30	»
6.30	»	8.—	noche

Los domingos y días festivos se hace un servicio extraordinario con salida de Churriana a las 8.30 de la noche y de Málaga a la una de la madrugada

PETIT PALAIS

CINE DE MODA

El predilecto de la buena Sociedad Malagueña

Grandes exclusivas de las principales marcas cinematográficas

Distancias por carretera desde Málaga a las distintas capitales andaluzas

---

De Málaga a Almería

Por Torre del Mar, Motril, Barjis y Albuñol . . 252 Km.
Por Torre del Mar, Motril y Adra . . . . . 217 »

De Málaga a Granada

Por Colmenar y Loja . . . . . 132 Km.
Por Torre del Mar, Vélez-Málaga y Alhama . . 140 »
Por Villanueva de la Concepción, Antequera, Archidona y Loja . . . . . 156 »
Por Torre del Mar, Motril y Beznar . . . . 177 »

De Málaga a Jaén

Por Colmenar, Loja, Rute, Priego y Martos . 218 Km.
Por Colmenar, Loja y Granada . . . . . 230 »
Por Torre del Mar, Vélez-Málaga, Alhama y Granada . . . . . 238 »
Por Villanueva de la Concepción, Antequera, Archidona, Loja y Granada . . . . . 254 »
Por Torre del Mar, Motril, Beznar y Granada. . 275 »

De Málaga a Córdoba

Por Casabermeja, Villanueva de Cauche, Antequera Lucena y Montilla . . . . . 177 Km.
Por Villanueva de la Concepción, Antequera, Lucena y Montilla . . . . . 178 »
Por Alora, Antequera, Lucena y Montilla. . . 192 »

De Málaga a Sevilla

Por Casabermeja, Villanueva de Cauche, Antequera y La Roda . . . . . 214 Km.
Por Villanueva de la Concepción, Antequera y La Roda . . . . . 215 »
Por Alora, Campillo, Saucejo y Osuna. . . . 222 »
Por Alora, Antequera y La Roda . . . . 229 »
Por Alora, Ronda, Algodonales y Utrera . . . 287 »

De Málaga a Huelva

Por Casabermeja, Villanueva de Cauche, Antequera, La Roda y Sevilla . . . . . 308 Km.
Por Villanueva de la Concepción, Antequera, La Roda y Sevilla . . . . . 309 »
Por Alora, Campillo, Saucejo, Osuna y Sevilla . 316 »
Por Alora, Antequera, La Roda y Sevilla . . . 323 »
Por Alora, Ronda, Algodonales, Utrera y Sevilla. 381 »

De Málaga a Cadiz

Por Torremolinos, Estepona, San Roque y Algeciras . . . . . 267 Km.
Por Alora, Ronda, Villamartín, Jerez de la Frontera y Puerto de Santa María . . . . . 302 »

EL NÚMERO 2

TIENDA DE VINOS FINOS

FEDERICO LOPEZ LOPEZ

Vinos de todas marcas de Jerez y Sanlucar.

Especialidad en vinos de Jose Mora, Madrañero de Lucena y Alvear de Montilla.

Marín García, 4 al 10.- Tfo. 1760.-MALAGA

NAVEGACIÓN

En el Departamento Oficial del Turismo, instalado en el Paseo del Parque (Palacio Municipal) se facilitan cuantos informes y noticias deseen nuestros visitantes, referentes a precios de pasajes y fechas de salida y llegada de buques a este puerto, de la diversidad de Líneas de Navegación regulares y discrecionales, que hacen escala en el mismo.

LÍNEAS AÉREAS

De todas las Líneas Aéreas de Europa y de sus combinaciones con los trenes de lujo de Andalucía, se facilitan informes en el Departamento Oficial del Turismo, instalado en el Paseo del Parque (Palacio Municipal).

SERVICIO DE TRANVÍAS

Línea de la ALAMEDA a la ESTACIÓN desde las 8 a las 20, cada diez minutos . . .	0.10
Línea de la ALAMEDA a PALO, desde las 7 a las 21, cada siete minutos.—Desde las 21 a las 22, cada doce minutos.—Desde las 22 a las 24, cada quince minutos.—Coche especial único a las 24.30	De 0.10 a 0.35 según recorrido
Línea de LA MALAGUETA, desde las 8 a las 20, cada treinta minutos	0.15
Línea de HUELIN a RIEGO, cada doce minutos.—Primera salida de Huelin a las 7.30.—Primera salida de Riego a las 8.—Última salida de Huelin a las 21 30.—Última salida de Riego a las 22.	0.15
Línea de CIRCUNVALACIÓN, desde las 7 30 a las 21, cada diez minutos —Coche especial a las 22.30 y a las 23.30	De 0.15 a 0.20 según recorrido

AUTOBUSES

Para el servicio urbano hay establecidas las líneas siguientes, en las que rigen los precios que se indican:

Línea de ALAMEDA a CIUDAD JARDÍN de 7.25 de la mañana a las 12 del día, cada cuarto de hora.—De una de la tarde a 8 de de la noche, cada siete minutos.	0.20

Linea de ALAMEDA a BARRIO DE VICTORIA EUGENIA desde las 8 de la mañana a 11 de la noche, cada veinte minutos . . 0.20

Linea de ALAMEDA a CAMINO DE SUÁREZ desde las 8 de la mañana a 11 de la noche, cada veinte minutos 0.20

Linea de ALAMEDA a COLONIA DE SANTA INES desde las 7 a las 9 10 de la mañana, cada veinte minutos.—Desde las 9.10 de la mañana a 9.10 de la noche, cada veinte minutos 0.40

AUTOMÓVILES

PARADAS

Alameda Alfonso XIII.—Avenida Crooke Larios —Plaza del Obispo —Calle Salinas.—Calle San Juan de Dios — Calle Atarazanas — Plaza del Carbón.—Plaza de la Merced. —Plaza de Uncibay.—Explanada de la Estación. —Plaza de Félix Sáenz.—Calle Liborio García.

TARIFA DE TAXIS

PRIMER GRUPO

Coches grandes, de siete plazas, con inclusión del conductor:

Bajar la bandera	Ptas.	0.80
Cada kilómetro	»	0.80
Horas paradas (cada hora)	»	3.—
Fracciones de horas paradas: Por cada dos minutos de hora parada	»	0.10

SEGUNDO GRUPO

Coches pequeños de cinco plazas, con inclusión del conductor.

Bajar la bandera	Ptas.	0.60
Cada kilómetro	»	0 60
Por cada hora parada	»	2.40
Horas paradas: Cada dos minutos . . .	»	0 10

Estos precios son para cinco asientos en coches grandes y cuatro en pequeños, sin incluir al conductor. Cada asiento más pagará un 25 por 100 sobre el precio de tarifa.

CARRUAJES DE FUERZA ANIMAL

PARADAS DE COCHES DE CABALLOS

Alameda Alfonso XIII — Explanada de la Estación — Calle de Molina Lario.—Plaza de la Merced – Calle de Santa María - Plaza de San Francisco.—Puerta del Mar.— Paseo del Limonar.—Plaza del Teatro.-Plaza de la Aduana.

TARIFA DE CARRUAJES DE UN CABALLO

Carrera con	1 ó 2 asientos	de 6 mañana	a 12 noche .	1.75
»	» 1 ó 2	» » 12 noche	a 6 mañana	2.—
»	» 3 ó 4	» » 6 mañana	a 12 noche	2.—
»	» 3 ó 4	» » 12 noche	a 6 mañana	2.50
Por horas	» 1 ó 2 asientos	» 6 mañana	a 12 noche	3.—
»	» 1 ó 2	» » 12 noche	a 6 mañana	3 50
»	» 3 ó 4	» » 6 mañana	a 12 noche	3.—
»	» 3 ó 4	» » 12 noche	a 6 mañana	3.50

CARRUAJES CON DOS CABALLOS

Carrera con	1 ó 2 asientos	de 6 mañana	a 12 noche .	2 =
»	» 1 ó 2	» » 12 noche	a 6 mañana	2.50
»	» 3 ó 4	» » 6 mañana	a 12 noche	3.—
»	» 3 ó 4	» » 12 noche	a 6 mañana	3.50
Por horas	» 1 ó 2	» » 6 mañana	a 12 noche	3 50
»	» 1 ó 2	» » 12 noche	a 6 mañana	4.—
»	» 3 ó 4	» » 6 mañana	a 12 noche	4 —
»	» 3 ó 4	» » 12 noche	a 6 mañana	5.—

TARIFA DE CARRUAJES

Baúl, cofre o maleta, cuyo peso no exceda de 30 kgs. 0.50

Baul, cofre o maleta, que pasando de 30 kgs. no exceda de 50 kilógramos . . . . . 1.—

PRECIOS DOBLES

1.º Los días primero y segundo de Pascua de Navidad, Año Nuevo, Reyes y las tres noches correspondientes a la víspera de San Juan, Nochebuena y la de la procesión de la Virgen del Carmen.

2.º Los domingos comprendidos en el periodo de fiestas de Agosto y Septiembre.

PRECIOS ESPECIALES

Los tres días de Carnaval, Piñata y Corpus y los días de corridas formales, cuando haya testejos oficiales, se abonarán 25 pesetas por el servicio de paseo en carruajes de un caballo y 30 pesetas en carruajes de dos.

PRECIOS DE LOS DOMINGOS Y DIAS FESTIVOS

Por horas, con 1 o 2 caballos y de 1 a 4 asientos, usándose el coche en el paseo, 5 pesetas.

Se considera Paseo: el Parque, Limonar y La Caleta hasta el Palo

Serán horas de paseo: durante las 14 a las 17 en Invierno; desde las 15 a las 18 en Primavera y Otoño; y desde las 17 a las 20 en verano.

SERVICIOS ESPECIALES

Carrera de 1 a 2 caballos, de 1 a 4 asientos, al Cementerio de San Rafael, a todas horas.	Ptas.	2 50
Carrera con 1 o 2 caballos, de 1 a 4 asientos a la Casa de Misericordia, a todas horas . .	»	2.50
Servicio de casamientos y bautizos . . .	»	6.—
Conducción al Cementerio de San Miguel .	»	6.—
Conducción al Cementerio de San Rafael.	»	6.—

SERVICIO EN LA CARRETERA DE EL PALO

Carrera con 1 o 2 caballos y de 1 a 4 asientos a todas horas; hasta los Baños del Carmen .	Ptas.	3.—
Carrera con 1 o 2 caballos y de 1 a 4 asientos hasta Pedregalejo	»	3.50
Carrera de 1 o 2 caballos con 4 asientos, a todas horas, hasta el Valle de los Galanes . .	»	4.—
Carrera de 1 o 2 caballos y de 1 a 4 asientos, hasta el Palo	»	4.50

En los servicios por horas, se pagarán a 5 pesetas la primera y las siguientes a precios ordinarios.

RADIO

Se considerará como limite del mismo, donde están establecidos los puestos sanitarios, excepción hecha del Paseo del Limonar, que será la última casa de los grupos de dicho Paseo.

Los servicios al Cementerio de San Miguel se considerarán dentro del radio a todos los efectos de esta tarifa.

EXTRARRADIO

Termina en el kilómetro 3 de todas las carreteras; y en el 5 por la del Palo, excepción hecha en la del Colmenar, para la que no se establece.

Los servicios que se realicen fuera del radio de la población, con excepción de la carretera del Palo, tendrán un cincuenta por ciento de aumento y los que se efectúen fuera del extrarradio; otro cincuenta por ciento.

Se entenderá por carrera cuando desde el punto de parada se tomen los carruajes y no descansen hasta su término. Si por voluntad o conveniencia del viajero lo hiciera, será una hora.

Cuando se tome un carruaje por horas se pagará íntegra la primera y las dos siguientes por cuartos de la misma.

BANCOS

Banco de España	Alameda de Carlos Haes.
Banco Hispano Americano . .	» » » »
Banco Español de Crédito . .	Plaza de la Constitución.
Banco Central	Calle de Liborio García.
Banco Internacional de Industria y Comercio	Alameda de Carlos Haes

CASAS DE CAMBIOS

Además de los Bancos antes citados, tienen establecidas Oficinas de cambio, Viajes «Bakumar», Plaza de Augusto Suárez de Figueroa y los Sres Hijos de José Alvarez Fonseca, Calle Nueva 5 al 21.

HOTELES Y PENSIONES

Nombre del establecimiento	Domicilio	Pensión completa		Precio de habitación	
		Máxima Ptas.	Mínima Ptas.	Maxima Ptas.	Mínima Ptas.
Real Hotel Príncipe de Asturias. .	Paseo Reding .	60.—	20.	40	12.
Hotel Caleta Palace	Caleta . . .	45.—	22 50	30.	15
» Regina .	Puerta del Mar	35.—	20.		
» Niza .	Larios . .	30.—	15.		
» Reina Victoria	Larios . . .	30 —	15.		
» Inglés .	Larios . .	20.—	12.50		
» Bristol .	Larios . . .	15.—	10.		
» Londres	A. Alfonso XIII	20.—	12 50		
» Alhambra	Moreno Monroy . .	24.—	10.	10.	5.
» Córdoba .	Larios . . .	14.—	10.	8.	5.
» Vasconia	F. Lesseps . .	15.—	9.		
» Imperio .	Puerta del Mar	10.—	10.		
» Cataluña .	P. del Obispo.	15.—	9.		
» Europa .	Cortina Muelle	12.—	9.	5	4.
» Alameda.	A. Alfonso XIII	20.—	12.	10.	6.
» Cabello .	P. Constitución	10.—	8.	3.	3.
» Giralda .	Nicasio Calle .	9.—	8.	3.	3.
» Siglo .	P. del Siglo .	8.—	8	3.	3.
» Inglaterra	S. Juan de Dios	7.—	6.	2·50	2.
Pensión Cooper .	Monte Sancha.	25.—	14.		
» Durán .	Granada . .	7 50	6.	2.	2.
» Limonar	Paseo Limonar	25.—	12.50		
» Royal .	Tdad Grund .	15 —	14.	6.	5.

RESTAURANTES

Circulo Mercantil	Calle de Larios
Baños del Carmen	Bella Vista.
La Alegría	Calle Marín García
Cuesta de las Perdices . . .	Camino Antequera, 87
Londres	Alameda Alfonso XIII
Cataluña	Plaza del Obispo
Merendero n.º 1	Playas de la Malagueta.
Inglés	Torremolinos

ESPECTACULOS

Teatro Cervantes.– Soberbio coliseo, uno de los mejores de Fspaña, dedicado a la ópera y a la comedia, principalmente. Es teatro de invierno y consta de cuatro pisos esplendidamente decorados. Su patio de butaca posee 400 de estos asientos, y el techo pintado alóleo, representa una alegoría de Malaga, obra del insigne pintor malagueño don Bernardo Ferrandiz, así como el telón de boca Ambas pinturas son de extraordinario mérito

Teatro Vital - Aza.– Situado frente al Muelle de Heredia. En él actúan compañías de comedias, variedades y zarzuelas durante todo el año; pues aunque es teatro de verano, dada la benignidad del clima de Málaga fácilmente se prepara el invierno

Teatro Lara.—Se encuentra en Atarazanas, actuando en él, casi todo el año, compañías de diversos géneros.

Cines.—Existen varios inmejorables, tanto en el centro de la capital como en los barrios. Entre todos, destaca el Goya, magnífico salón donde se proyectan a diario grandes exclusivas. Concurre a dicho cine lo más distinguido de la sociedad malagueña. Está situado en la calle de Caldereria y también tiene entrada por la Plaza de Uncibay

Asimismo, el teatro Principal (convertido en cinematógrafo) reune grandes comodidades y en él se proyectan películas escogidas.

El «Petit Palais» situado en la calle de Liborio Garcia, muy cerca de la del Marqués de Larios, es también un precioso salón.

Además merecen citarse, el Cine Pascualini (Alameda de Carlos Haes); Victoria Eugenia (Plaza de Riego) y Plus Ultra (Llano de Doña Trinidad)

DEPORTES

Real Automóvil Club.—Está situado en la Alameda de Carlos Haes, siendo su principal misión fomentar el turismo y automovilismo. En él los automovilistas forasteros pueden encontrar toda clase de detalles sobre itinerarios por carreteras y cuanto afecte a documentación de matrícula de coche, carnet, etcétera.

Real Club Mediterráneo.—Tiene establecida su preciosa casa de botes en el andén bajo del Muelle Viejo, en el

Paseo de la Farola. Este deporte cuenta con gran número de socios, habiendo obtenido dicho Club importantes premios en diferentes regatas locales y de otros puntos. Posee numerosas embarcaciones para regatas, tanto a remo como a vela.

Tiro de Pichón.—Tiene establecido su campo de Tiro a la salida del barrio de Huelin, celebrándose grandes concursos todos los años y disputándose valiosas copas.

Campos de Foot - ball.—Existen dos en muy buenas condiciones en los que se celebran grandes partidos de campeonato, todos los años: el Real Málaga F. C. en los Baños del Carmen, y el del F. C. Malagueño, en calle Cristo de la Epidemia Además existen varios otros de menos importancia.

Campos de Tennis.—En los Baños del Carmen. Son muy frecuentados por aficionados a tal deporte. En el Caleta Palace y en el Real Hotel Príncipe de Asturias, destinados para los que en ellos se hospedan.

Campo de Golf.—Se encuentra en construcción.

DEPARTAMENTO OFICIAL DEL TURISMO

Paseo del Parque (Palacio Municipal)

Horas de Oficina: de 9 a 13 y de 16 a 19

Es de la competencia de estas Oficinas:

1.º Informar a los excursionistas que las visiten, de cuantas noticias les interesen relacionadas con monumentos, riquezas artísticas e históricas de Málaga y su provincia, y otras poblaciones de Andalucía, panoramas, jardines, industrias, comercios, industrias, comercios, agricultura, espectáculos, ferrocarriles, navegación, automóviles, recreos, deportes, etc , con objeto de que encuentren facilidades de todo orden durante su permanencia en Málaga.

2.º Informar por escrito, como medio de fomentar el turismo, de cuanto se expresa en el párrafo 1.º, a los Centros que así lo soliciten, tales como Agencias de viaje, Consulados, Institutos, Universidades, Escuelas profesionales, Corporaciones oficiales, Hoteles, Sanatorios, Balnearios, Centros de recreo, científicos e instructivos, lo mismo nacionales que extranjeros.

3.º Contrarrestar campañas o noticias erróneas o falsas, que se difundan en perjuicio de los intereses de Málaga bien por medio de nuestra publicación o de algún otro periódico que, al efecto, se considere más adecuado

4.º Gestionar que los Centros meteorológicos de los principales paises, publiquen los datos referentes a Málaga.

5.º Coadyuvar a toda gestión que tenga por objeto el mejoramiento de Málaga y sus alrededores; fomentar los deportes, así como las excursiones instructivas o recreativas, cualquiera que sea la Agencia o Entidad que las realice.

6.º Organizar recepciones con representación oficial en los casos de arribo a Málaga de grandes núcleos de turistas.

PERIÓDICOS

La Unión Mercantil.—Diario rotativo de intereses generales, que está considerado como el más importante de Andalucía. La Redacción, Administración y Talleres se halla establecidos en magnífico edificio situado en Andrés Mellado, núm. 2. Tiene Redacción propia en Madrid en la Plaza del Progreso, 12, pral.

La Unión Ilustrada.—Revista semanal de literatura e información gráfica, que extiende su radio de circulación a toda España, a sus posesiones de Baleares y Marruecos y a las Repúblicas americanas de habla española.

Pertenece esta revista a la misma empresa de «La Unión Mercantil».

El Cronista.—Este diario de la mañana, fundado por don Eduardo León y Serralvo, tiene sus oficinas y talleres en la calle Ancha Madre de Dios, 49 y 51

Diario de Málaga.—Periódico diario de la tarde que dirige don Vicente Davó de Casas. Redacción y talleres, calle de San Agustín, núm. 14.

Vida Gráfica.—Revista semanal que aparece los lunes y está dirigida por don Juan Arenas. Redacción y Talleres calle de Lagunillas, núm. 27

Boletín Oficial de la Provincia.—Este periódico oficial fué fundado el año 1883 y se publica diariamente, imprimiéndose en los talleres de «El Cronista».

El Pregón.—Revista semanal que se publica los jueves y que dirige don José Blasco Alarcón Dirección: Tejón y Rodríguez, 27.

El Mar.—Periódico semanal defensor de los intereses pesqueros que dirige don Luis García Guerrero. Redacción y Administración, Strachan, 2

El Turismo.—Revista mensual fomentadora del Turismo en Málaga. Dirección: Planta baja del Ayuntamiento

La Saeta.—Revista-Guía anual de Semana Santa. Director propietario: Don Francisco Morales López Administración: Lagunillas, 5.

CONSULADOS DE MÁLAGA

País representado	Nombre y categoría del representante	Oficina Consular
Alemania	Don Rodolfo Fromke, Cónsul	Alfonso XII, 7 — Tel. 1346
Argentina	» Luis de Trápaga, Cónsul	Paseo de Reding, 35
Bélgica	» Pablo de Jonge, Cónsul	Oficinas de F. C. Suburbanos
Bolivia	» José Huelin Sans, Cónsul	Alameda Alfonso XIII, 9
Brasil	» Francisco Crooke y Campos	Alameda Alfonso XIII, 23
Colombia	» Alberto García Benitez, Cónsul	Avenida E. Crooke Larios, 87
Costa Rica	» Prosper C Lamothe, Cónsul	Alameda Alfonso XIII, 29
Cuba	» Ramón Bassol y Aguilera, Cónsul	Cárcel, 1
Checoeslovaquia	» Francisco Ojeda Suárez, Vicecónsul	A Alfonso XIII, 7 - Tel. 1704
Chile	» Daniel Vial Prieto, Cónsul	Alvarez, 13-15
Dinamarca	» Cristián Scholtz, Cónsul	Don Cristián, 11
Dominicana (República)	» Francisco Canivell Pascual, Cónsul	Limonar (Villa Malin)
Ecuador	» Bernabé Viñas del Pino, Cónsul	Tejón y Rodríguez, 33 y 35
EE. UU. Norteamérica	» Austín C Brady, Cónsul	A. Carlos Haes, 6.- Tel 3036
Finlandia	» Harold M. Kershaw, Vicecónsul	Avenida E. Crooke Larios, 57
Francia	« George Le Lorrain, Cónsul	**Paseo de Sancha, 8 (Villa Blanca) Tel. 2329**
Gran Bretaña	» Allan Hendersón, Cónsul	Avenida E. Crooke Larios, 45
Grecia	» Rodrigo Garret, Cónsul	Alameda Colón, 8-10 Tel. 1726
Guatemala	» Miguel Moreno Castañeda, Cónsul	Andrés Mellado, 3
Haití	» Antonio B. Madueño, **Cónsul-Decano**	Alarcón Luján, 1
Honduras	» Isidro Ron Pérez, Cónsul	Comedias, 10

País representado	Nombre y categoría del representante	Oficina Consular
Italia	Don Tranquillo Bianchi, **Agente Consular**	Alameda Alfonso XIII, 47
Liberia	» José Alvarez Net, Cónsul	Bergamín, 5
Méjico	» Francisco Obregón, Vicecónsul	Echegaray, 10.
Mónaco	» Enrique Mapelli Raggio, Cónsul	Avenida E. Crooke Larios, 93
Nicaragua	» Salvador López y López, Cónsul	Cruz del Molinillo, 18. T. 3639
Noruega	» Alejandro Andersen, Vicecónsul	Trinidad Grund, 21.-Tel. 1636
Países Bajos	» Gerardo van Dulken, Cónsul	Alameda Colón, 9. - Tel 1046
Panamá	» Rafael Campos Brian, Cónsul	Barroso, 1. - Tel. 1704
Paraguay	» **Rafael Molero Fontivero, Vicecónsul**	Bolsa, 8
Perú	» José Ron Jáuregui, Cónsul	Plaza de San Francisco, 5
Portugal	» Eduardo Frápolli, Cónsul	Lorenzo Cendra, 8. Tel. 3454
Rumania	Sr. Marqués de Baides, Cónsul	**Caleta (Villa Valeriano). - Tel. 2508**
Salvadór	Don Teodoro Gross Pries, Cónsul	Canales, 9.—Tel. 3340.
Servia, Croacia y Eslovenia	» Lorenzo Victor Semprún, Cónsul	Alameda Alfonso XIII, 46
Suecia	» Carlos J. Krauel, Cónsul	Esquilache, 12-16 —Tel. 1744.
Uruguay	» Hipólito V. de Barros, Cónsul	Sagasta, 3
Venezuela	» Angel Miguel Queremel, Cónsul	Victoria, 44.

Servicio de Correos, Telégrafos y Teléfonos

Tarjetas de identidad.
Corresp.ª certificada.
Valores en metálicos.
Envíos certificados y reembolsos.
Valores declarados.
Objetos asegurados.
Impresos, Muestras, Certificado, Muestras, etc.
Paquetes postales.
Reclamaciones.
Giro Postal.
Caja Postal
Tarifa de franqueo.
Telegramas internacionales.
Radiotelegramas
Giro Telegráfico
Telefonemas.
Indicaciones para visitar la ciudad.
Corporaciones y entidades oficiales.

Tipografía "Morales", Lagunillas, 5 es la imprenta editora de esta Guía. Diríjase a ella si necesita impresos o si desea anunciar en la publicación anual.

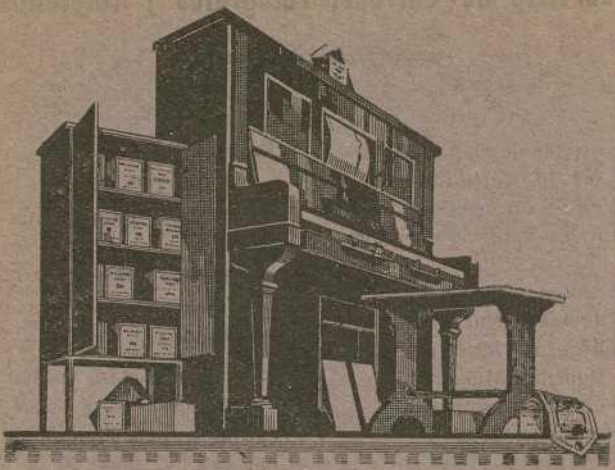

Una "PIANOLA,,

(Marca Registrada)

Proporcionará en toda época momentos de placer y alegría a usted y a su familia. En poco tiempo reconocerá la sana influencia que ejerce en todos y cada uno de sus familiares.

Agente exclusivo de

THE AEOLIAN COMPANY

EMILIO ENCINA. - - - NUEVA, 46 y 48

SERVICIOS DE CORREOS

Tarjetas de identidad

Sirven las tarjetas de identidad para retirar personalmente de las oficinas de Correos o de manos de sus agentes la correspondencia ordinaria, certificada y asegurada de todas clases, giros postales y reembolsos.

Las personas que deseen dicha tarjeta, pueden solicitarlo en la administración de Correos, presentando una fotografía cuyas dimensiones no excedan de 4 por 5 cm. y un sello de correos de peseta. También deberá acreditar su personalidad por medio de documentos o por dos testigos.

Las tarjetas de identidad son valederas por tres años a contar de la fecha de adquisición Son renovables.

Horas para este servicio en la Administración de Correos de Málaga: De 11 a 13.

Correspondencia certificada

La carta certificada no es obligatorio lacrarla, pero debe llevar los cierres limpios y sin que se advierta en ellos señal de fractura.

El franqueo se aumenta en 30 céntimos para España, Portugal, Gibraltar, Filipinas y América y en 40 céntimos para los demás países extranjeros.

Horas para este servicio: De 11 a 13.

Valores en metálico

Estos valores que se denominan también SOBRES MONEDEROS se expenden en la Administración de Correos y en los estancos, por el precio de 25 céntimos

En estos sobres no puede exceder el envío de pesetas 50 y ha de hacerse en metálico, pues para ello tienen dichos

ANGEL MANOJA SANCHEZ

Ultramarinos y Coloniales. **Borra para colchones**

TORRIJOS, 2.—MALAGA

sobres unos orificios con diámetro igual al de las monedas en circulación.

Estos sobres devengan los siguientes derechos: el de franqueo (según la tarifa de cartas sencillas) más 30 céntimos de certificado.

Horas: De 11 a 13.

Envíos certificados y reembolsos

Horas: De 9 a 10 y 30.—De 15 a 17.— De 18 a 20

Los domingos y dias festivos termina el servicio a las 19.

Valores declarados

Los valores declarados en papel deberán ser preparados en la siguiente forma: el sobre que lo contenga debe llevar cinco lacres en la unión de las solapas de cada ángulo y en el centro. Este último deberá coger el nudo del precinto, hilo que taladre las solapas laterales para anudar en el centro de la parte posterior del sobre

La declaración de cantidad (que nunca podrá exceder de 10.000 pesetas) debe hacerse en el sobre con número y letra, no admitiéndose cuando lleve raspaduras o enmiendas

Devenga los siguientes derechos:

1.º Franqueo como carta sencilla

2.º Derecho de certificado.

3.º Derecho de seguro, de 10 céntimos por cada 250 pesetas o fracción si es para España, o de 30 céntimos por cada 300 francos si es para el extranjero.

Horas de imposición : De 9 a 10 y 30. — De 15 a 17 y de 18 a 20

Horas de entrega al público: De 9 a 10 y 30. - De 15 a 17.

Los domingos y días festivos termina el servicio a las 19.

Objetos asegurados

Para el envío de objetos asegurados (este servicio solo existe para el interior de España) deberán encerrarse aquellos en cajas de madera o metal precintadas El peso no podrá exceder de 2 kilos, ni las dimensiones de 30 cm largo. por 20 de ancho y de 10 de acto

La caja debe ir atada con alambre o bramante y lacrada por sus caras laterales.

Los derechos son franqueo (tarifa de cartas sencillas) 30 céntimos de certificado y 10 céntimos de seguro por cada 250 pesetas.

Horas de imposición: De nueve a diez y treinta. - De quince a diez y siete y de diez y oeho a veinte

Horas de entrega al público: **De nueve a diez y treinta y de quince a diez siete.**

Impresos - Muestras - Certificados y Envíos militares

Horas: **De nueve a diez y treinta y de catorce a diez y seis.**

Paquetes Postales

Horas.—Imposición: de 10 a 12. Entrega: de 10 a 12.

Reclamaciones

Horas: De 10 a 12 los días laborables.

Giro Postal

Imposiciones: De 9 a 13. Pagos: De 10 a 12.

Caja Postal de Ahorros

Imposición: De 9 a 13. Reintegro: De 10 a 12

Secretaría

Horas: De 10 a 13.

Expendeduría de Sellos

Horas: De 7 y 30 a 20.

Sala de Dirección

Horas: Permanente.

Tarifa de franqueo de correspondencia

Interior de la población. — Cartas, hasta 20 gramos 15 céntimos; tarjetas postales, sencillas 15 céntimos; dobles 25; periódicos, hasta 140 gramos 1 céntimo; impresos y papeles de negocios, hasta 80 gramos 5 céntimos; muestras y medicamentos, hasta 20 gramos 5 céntimos.

Península, Islas Baleares, Canarias, Posesiones españolas del Norte de Africa, Andorra, Portugal, Filipinas, Gibraltar y América (Argentina, Bolivia, Brasil, Colombia, Costa Rica, Cuba, Chile, Ecuador, El Salvador, Estados Unidos, Guatemala, Haití, Honduras, Méjico, Nicaragua, Panamá, Paraguay, Perú, Santo Domingo, Uruguay y Venezuela), cartas, hasta 25 gramos 25 céntimos; tarjetas postales sencillas 15 céntimos; dobles 25; periódicos, hasta 140 gramos 1 céntimo; impresos y paquetes de negocios, hasta 80 gramos 2 céntimos; muestras y medicamentos, hasta 20 gramos 20 céntimos.

Fernando Póo, Annobón, Corisco y demás posesiones del Golfo de Guinea. - Cartas, hasta 20 gramos 30 céntimos; tarjetas postales sencillas 15 céntimos, dobles 20; periódicos, hasta 140 gramos 1 céntimo; impresos y papeles de negocios, hasta 50 gramos 5 céntimos; muestras y medicamentos, hasta 20 gramos 20 céntimos

Todos los demás países. – Cartas, hasta 20 gramos 40 céntimos; tarjetas postales, sencillas 25 céntimos; dobles 30; periódicos, hasta 50 gramos 10 céntimos; impresos y papeles de negocios, hasta 50 gramos 10 céntimos; muestras y medicamentos, hasta 20 gramos 20 céntimos.

TELÉGRAFOS

Oficina Central: Paseo del Parque (frente a la fachada del Palacio Municipal)

Tarifa de telegramas internacionales.—Para saber el costo de un telegrama internacional, se multiplica el valor en francos de una palabra por el número de ellas y se vuelve a multiplicar el producto resultante por el equivalente del franco en pesetas. No se admiten fracciones de cinco céntimos, ni cantidad inferior a la tasa exacta, y el exceso que se abone no debe llegar a cinco céntimos de peseta.

Radiotelegramas. — Los radiotelegramas pueden ser

«interiores» o «internacionales». Son «interiores», los cursados desde una estación de España, de sus islas o posesiones del Norte de Africa a un barco español, por medio de las estaciones costeras españolas: los que cambian entre sí dos barcos españoles directamente en alta mar; los que los barcos españoles dirigen desde alta mar a las estaciones telegráficas de España, de sus islas o sus posesiones por medio de las estaciones «costeras» y los que cambian entre sí, dos estaciones «costeras» españolas.

Son «internacionales», todos los demás radiotelegramas comprendidos entre los anteriores

Las estaciones «costeras» españolas son: Aranjuez, Cádiz, Finisterre, Melenara (Canarias), Prat de Llobregat, Tenerife (Canarias) y Vigo

La tasa de un radiotelegrama interior se compone de la tasa «terrestre» (considerándolo como de madrugada) y de la tasa «marítima» que consta de dos partes: «costera» y de a «bordo»; la primera es de 0 45 pesetas por palabra y la segunda de 0.30, o sea, en total 0.75 pesetas Aunque el radiotelegrama tenga menos de diez palabras, hay que abonar la diez como mínimo a percibir

Giro telegráfico. – En toda estación telegráfica del Estado español, puede depositarse una cantidad para que en virtud de un aviso telegráfico, se entregue inmediatamente a quien se desee, en su domicilio. Por hoy, la cuantía del giro es 1000, 500 o 100 pesetas. Sin embargo, puede girarse cualquier cantidad, sin limitación, prestando la conformidad en el retraso del pago, cuando exceda de aquellas cantidades El importe del premio es el 1 por 100 de la cantidad girada, con un mínimo de percepción de 1 peseta y 10 céntimos del recibo

Horas de servicio para el giro telegráfico: de 8 a 21

TELÉFONOS

Oficina Central.—En el edificio de nueva planta construído por la Compañía Telefónica Nacional de España, situado en calle de Molina Lario

Servicio permanente.

Telefonemas.—Se admiten telefonemas para toda España, que pueden ser ordinarios, de madrugada o urgentes, pagándose, respectivamente, tasa ordinaria, mitad o triple.

La tasa ordinaria es de 0.10 pesetas por palabra con un mínimo de diez palabras.

Conferencias telefónicas.—Pueden celebrarse con toda España y verificarse en el acto de la llamada con los abonados a los diversos centros urbanos, o precediendo un telefonema de aviso para quienes no sean abonados.

Además, pueden tenerse conferencias con todas las estaciones de la administración francesa y con varias del Norte de Africa.

Las conferencias tienen una duración de tres minutos prorrogables, mediante el abono de nueva tasa por periodos de otros tres minutos o fracción.

La tarifa de conferencias telefónicas en España, varía según la mayor o menor distancia, en línea recta, del punto con el que se desee conferenciar.

La tarifa de conferencias con el Extranjero y Norte de Africa, es también variable según se celebren las conferencias, de día o de noche.

La Compañia Telefónica tiene establecidos en las carreteras españolas indicadores señalando la estación telefónica más próxima.

UN SOLO ENCARGO
HECHO A
TIPOGRAFIA
MORALES
bastará para demostrar que es
la que mejor y más barato sirve

Indicaciones útiles para visitar la Ciudad

LA POBLACIÓN

La población de Málaga es espléndida, alegre y seductora. No se sabe qué cautiva en ella más la atención del visitante: si sus calles, sus plazas y sus jardines, o la gracia de que está tocada toda la ciudad, a cuyo embellecimiento coadyuvan cada día con mayor empeño quienes desean hacer de Málaga un centro del turismo mundial. A ello tiene derecho por los dones con que la Naturaleza la ha distinguido.

Los paisajes malagueños, por la diversidad de perspectivas, permiten al observador contemplar las más sugestivas bellezas.

He aquí los lugares dignos de ser visitados.

GIBRALFARO

Alderete, en su «Origen de la lengua castellana», dice que el Castillo de Gibralfaro, situado en lo más alto de un cerro «está mirando al levante de Málaga, descubierto a todos los horizontes» y Masdéu en la «Historia de España», lo incluye entre las elevadas torres de las fortalezas que servían para descubrir los barcos piratas y eran defensa contra sus tropelías y a la vez ojos y luz de los navegantes

Este histórico Castillo fué construído, según autorizadas opiniones, en el año 787 por el Soberano de Córdoba Abderramán, para guardar el encanto de los vergeles deleitosos de Málaga.

El ilustre publicista D Luis de Armiñán escribía, en cierta ocasión, acerca de dicha fortaleza:

«Entre sus piedras centenarias, quedaron enterradas las glorias de muchos Adalides y Soberanos de la Ciudad que a sus plantas reposaba. Málaga adquirió el dominio de Gibralfaro y es seguro que sabrá conservar esa cumbre y esa vieja fortaleza que tantos años la guardó a ella».

Desde la altura del referido Castillo, puede admirarse un grandioso y espléndido panorama.

Para visitar este curioso e histórico monumento, sólo es necesaria la autorización del Alcalde de la Ciudad que se obtiene en el Centro de Información del Turismo, Palacio Municipal

LA CALETA

Es una pintoresca avenida que el buen gusto de la aristocracia construyó al amor de la costa. Está formada por preciosas villas en las que se advierte una variedad desconcertante de estilos arquitectónicos. Todas las casas tienen jardines cuajados de bellísimas flores de las más variadas especies.

Comprende «LA CALETA» diferentes paseos como el de Reding, Avenida de Pries, Paseo y Monte de Sancha y otros afluentes.

EL VALLE DEL LIMONAR

Tiene su entrada por la Caleta y como en ésta, existen magníficos hoteles, rodeados de jardines y parques con soberbios macizos de flores.

Ofrece una perspectiva sorprendente desde la atalaya del Camino Nuevo, en el lugar en que éste comienza a descender hacia el mar.

PASEO DE MIRAMAR

Situado en un pequeño montículo se encuentran diseminados por él preciosas villas y hotelitos de caprichosa y pintoresca traza, circundado de alegres jardines. Puede llegarse a esta altura cómodamente, en carruaje, entrando por el Paseo del Limonar y por el de la Caleta.

BAÑOS DE NTRA. SRA. DEL CARMEN

Málaga, advertida del tesoro que posee en sus playas doradas, ha aderezado en un bellísimo remanso de su encantadora bahía, un lugar de incomparables delicias. Este es el Balneario de Nuestra Señora del Carmen. A pleno aire y pleno sol, los bañistas componen un cuadro singular de sana alegría, que tiene el más adecuado fondo para tal optimismo: el azul del Mediterráneo, que copia el del cielo claro y radiante de Andalucía.

Este balneario, donde todo es distinción, y que es visitado a diario durante el estío por una numerosa colonia de aristocráticos veraneantes nacionales y extranjeros, cuenta con un espléndido servicio de restaurante, que permite a quienes lo deseen comer en un lugar tan delicioso, como en el mejor de los hoteles, y con el doble aliciente de la

contemplación del mar y de la ciudad, que aparece envuelta a lo lejos, en cendajes de esta luz única que es privilegio de Málaga.

SAN JOSÉ Y LA CONCEPCION

Son dos maravillosas fincas enclavadas en la ribera del Cuadalmedina.

En ambas, aparte las múltiples curiosidades que encierran, son famosos sus jardines extensísimos y muy elogiados por la riqueza de plantas que atesoran Los parajes de estas dos mansiones de próceres, son deleitosos, llenos de misterios y de poesía que el agua canta con voces de cristal, evocadoras, en el mármol de sus fuentes artísticas.

CIUDAD JARDIN

También merece ser visitada esta modernísima ciudad que, a la margen izquierda del Guadalmedina, está constituida por manzanas de casitas higiénicas, alegres, dotadas de jardín, cuarto de baños y otras comodidades.

El conjunto de esta nueva ciudad que inicia por esta parte el ensanche de Málaga, es de lo más agradable que puede imaginarse.

EL PUERTO

Encierra en su extremo N. E. parte de la ensenada que fué el primitivo puerto de los Fenicios, hoy ya terraplenado casi en su totalidad y sobre el cual se asientan algunos de los jardines del Parque

Está circundado por una larga línea de Muelles, en una longitud de más de dos kilómetros, que en sus distintas alineaciones reciben los nombres de Muelle de Guadiaro, Cánovas del Castillo, Heredia, Romero Robledo y otros de diferentes nombres comerciales.

Exceden de 3.000 los buques de todas clases que arriban al puerto de Málaga durante el año

SOMBRERERÍA RUIZ

MARQUES DE LARIOS, 1

La Casa mejor surtida en géneros de fina calidad

Modelos BORSALINO y de la Casa FERNANDEZ y ROCHE, de Sevilla

EL FARO

En el paseo de la Farola existe el faro destinado al servicio de alumbrado marítimo; es de tercer orden, con un alcance de 24 millas y su característica es de una revolución en 20", y tres destellos; aparición de cada destello 3" y ocultación 4", su altura es de 36 metros.

El semáforo está situado en las inmediaciones del faro.

Las señales semafóricas correspondientes al puerto de Málaga, son:

Una bola y la letra **D** (1) del Código internacional de señales, significa mal tiempo, indicando a los buques que se encuentren en el puerto que refuercen las amarras.

Dos bolas indican puerto cerrado.

Además de estas señales particulares existen otras tales como las que siguen.

Las bolas colocadas a derecha o izquierda de mástil significa que viene un buque de Levante o Poniente, si el buque es de vela, en lugar de la bola se coloca una bandera (la nacional), si el buque avistado es de guerra, además de la bola se coloca encima la bandera nacional.

En caso de temporal, el semáforo deberá hacer las señales según acuerdo del Comité Internacional, fecha 26 de Septiembre de 1910, que son las siguientes:

Dos conos, uno encima del otro, ambos con el vértice hacia arriba significa temporal que empieza con viento del primer cuadrante **(N. E.)**

Dos conos, uno encima del otro, ambos con el vértice hacia abajo, significa temporal que empieza con viento del segundo cuadrante **(S. E.)**

Un cono, con el vértice hacia abajo, significa temporal que empieza con viento del tercer cuadrante **(S. W.)**

Un cono, con el vértice hacia arriba, significa temporal que empieza con viento del cuarto cuadrante **(N. W.)**

Dos conos, juntos por sus bases, significa huracán.

PALACIO MUNICIPAL

Está situado en el Paseo del Parque y ocupa una extensión de 2.978 metros cuadrados.

Es un magnífico edificio de tres plantas y azotea, cuyo estilo se inspira en el Renacimiento. Posee techos de magistral ejecución debidos al genial Muñoz Degrain y a los

---

(1) La letra D es un gallardete del Código Internacional de banderas, su color es azul con un círculo blanco próximo a la driza.

ilustres pintores malagueños Nogales, Jaraba, Alvarez Dumont, Bermúdez Gil, Pance, Capulino, Murillo Carreras y Guerrero del Castillo, y además un friso de retratos al óleo de hijos ilustres de Málaga

Del frontón de este edificio se destaca una bella composición escultórica, alusiva a los lemas de la Ciudad, original de Palma, escultor malagueño

En la construcción de este edificio y se han invertido un millón quinientas mil pesetas.

PLAZA DE TOROS

Está situada a la terminación del Paseo del Parque, en el barrio llamado de la Malagueta.

Ocupa una extensión de 8.770 metros cuadrados; al exterior afecta la forma de un polígono regular de 18 lados con 16 puertas; el redondel mide 56 metros de diámetro y sus localidades y gradas tienen capacidad para unos 12.000 espectadores.

Se inauguró esta plaza en el año 1876, siendo su costo total de construcción de un millón de pasetas.

HOSPITAL PROVINCIAL

Este soberbio edificio considerado entre los de su clase como uno de los mejores de España, está dotado de los más modernos elementos clínicos que se conocen, aplicándose el «radium» para los tratamientos adecuados.

Pueden hallar cómodo alojamiento en este Hospital unos 600 enfermos que son visitados a diario por los más reputados doctores de la ciudad.

Dirige dicho establecimiento el ilustre ginecólogo malagueño D. José Gálvez Ginachero, honra de España y de universal renombre. Tiene pabellón para enfermos infecciosos y por separado manicomio de ambos sexos, donde pueden estar sometidos a plan curativo unos 200 dementes.

MERCADO ALFONSO XII

Está situado en la calle de Atarazanas y ocupa una superficie de 2.950 metros cuadrados, que se divide en tres partes correspondientes a otras tantas amplias naves Casi la totalidad de su fábrica es de hierro y tiene grandes ventanales a considerable altura.

Esta hermosa obra es de estilo hispano-morisco y lo más notable de ella es la típica puerta de la fachada principal

que es la misma que existía en la época arabe y que daba paso a la mezquita que hubo en el mismo sitio donde actualmente se encuentra en el mercado descrito. La referida puerta es digna de admiración por su arte e historia.

PLAZA DE RIEGO

La Plaza de Riego, llamada antes de la Merced, es una de las más amplias y concurridas de Málaga, y durante el verano se disfruta en ella muy agradable temperatura. En el centro, se destaca el monumento que fué erigido en 1842 en memoria del General Torrijos y sus 48 compañeros, que fueron fusilados el 11 de Diciembre de 1831 en las playas de San Andrés, víctimas de su amor a la libertad.

En esta plaza se encuentra la Iglesia de la Merced, que se construyó en el año 1841.

MONUMENTOS RELIGIOSOS

LA CATEDRAL

De noble traza y austera belleza es el mejor edificio de Málaga y uno de los más bellos del estilo greco-romano Su arquitectura se debe a Diego de Siloe

Consta de tres fachadas de muy rica arquitectura. Sus doveladas puertas son primorosas; la principal dá salida a la Plaza del Obispo y está próxima a la calle de Larios; la conocida por la Puerta de las Cadenas, mira a la calle de Santa María y la llamada Puerta del Sol, está situada en el Postigo de los Abades.

Su torre terminada mide 92 metros, teniendo otra sin concluir.

Posee doce campanas dedicadas al culto y dos al reloj.

El espléndido interior de la Basílica está dividido en tres amplias naves de considerable altura, conteniendo quince capillas, todas ellas de gran mérito artístico y veinticinco altares.

En los arcos que descansan sobre las columnas que limitan el altar mayor, existen preciosos frescos debidos al pintor italiano César de Arbasia

La graciosa girola es, en opinión de reconocidos técnicos, un alarde de originalidad y de audacia arquitectónica.

Esta hermosa basílica empezó a construirse en 1538 en el lugar donde se alzaba una mezquita

Entre las notabilidades que encierra, merecen especial

mención: el altar mayor que fué trazado por Alonso Cano; el artístico coro considerado, en su género, como uno de los mejores de España, por los primores de arte que derrocharon Pedro de Mena y Michael en la talla de las 40 imagenes que lo exornan. La traza de dicho coro la concibió Alonso Cano.

En la Capilla del Rosario hay un lienzo de Alonso Cano e imágenes de San Blas y San Luis, obra de Pedro de Mena.

La Capilla de la Purísima contiene una Inmaculada, lienzo de extraordinario mérito, que se atribuye a Claudio Coello o a Mateo Cerezo.

En la Capilla de Ntra. Sra. de los Reyes, existe un retablo de Pedro de Mena y una efigie de Nuestra Señora; este ejemplar lo traían los Reyes Católicos cuando conquistaron a Málaga.

En la Capilla de San Francisco, se ofrece al visitante un lienzo muy notable representando a San Pablo y una tabla con Ntra. Sra. de las Angustias, pintada, según los inteligentes, por el Divino Morales

La capilla de Santa Bárbara encierra dos cuadros con la Ascensión de la Virgen y la Ascensión del Señor, obras debidas a Niño de Guevara

El altar de mármol blanco de la Capilla de la Encarnación es obra de Villanueva y en dicha capilla hay un lienzo de Alonso Cano representando la Adoración de la Virgen por los Angeles

Distribuídos por otros lugares del templo, pueden admirarse también cuadros muy notables.

Dentro de la Sacristía hay un magnífico crucifijo de marfil y una lámina de cobre representando a la Virgen de los Dolores, atribuída esta última obra al Divino Morales.

Posee también la Basílica alhajas muy valiosas tanto por su mérito intrínseco como por los recuerdos históricos y piadosos que evocan.

EL SAGRARIO

Está construído este templo parroquial en el mismo lugar en que existió la antigua mezquita de los moros. Su magnífica portada es un monumento de estilo gótico estimadísimo.

En el interior, existen seis retablos de estilo plateresco, diferentes entre sí, pero formando un conjunto armónico. Todos ellos son del mejor gusto y sus tallas han sido trabajadas por artífices habilísimos.

La Capilla mayor la constituye un gran retablo de madera, cuyo camarín lo ocupan tallas representando a Jesucristo y San Pedro, que son magníficas obras de Pedro de Mena. Del mismo autor existen varias esculturas de Santos en el Alta Mayor y en la Capilla del Bautisterio

PALACIO EPISCOPAL

Se encuentra situado en la Plaza del Obispo, frente a la fachada principal de la Catedral y su construcción data del año 1772 Este edificio es modelo de arquitectura de estilo español.

Existe en el segundo piso una rica biblioteca de la época de Carlos III.

IGLESIA DE LA VICTORIA

En esta iglesia, que evoca brillantes momentos de la historia de Málaga, debe admirarse una gran escultura de Pedro de Mena que representa a la Virgen de los Dolores.

La imagen de la Patrona, aunque vestida de terciopelos y blondas, es de talla estofada y de gran mérito.

SANTO DOMINGO

Lo más grandioso que posee Málaga en escultura se encuentra en esta Parroquia Lo atestiguan así la imagen de la Virgen de Belén, verdadera preciosidad, y la hermosa joya de Cristo Crucificado, conocido vulgarmente por el «Cristo de Mena», ambas esculturas del gran maestro Pedro de Mena y Medrano, que gozan de fama universal.

El retrato del Obispo Fray Antonio Enrique que se encuentra en el Presbiterio, se asegura que es original de Alonso Cano.

OTROS TEMPLOS MALAGUEÑOS

Es notable en la iglesia de San Juan la atrevida construcción de su torre sobre el hueco que ocupa la puerta principal y es de digna atención en este mismo templo, por su antigüedad, una imagen de Nuestro Padre Jesús Crucificado y una magnífica cabeza de Ecce Homo pintura al pastel por el eminente artista Martínez de la Vega.

Merece, asímismo, visitarse la Iglesia de Santiago cuya esbelta torre de estilo mudéjar es bellísima.

La fachada, torre y cúpula de la Iglesia de San Pablo for-

man un elegantísimo conjunto, así como el interior del templo. Todo el se ajusta al más puro estilo gótico.

En el retablo del alta mayor de la Iglesia de la Merced hay un cuadro de Manrique de Lara, que representa la revelación de la Virgen de las Mercedes, para la institución de la Orden Mercedaria

San Felipe Neri contiene unas esculturas de San José y Nuestra Señora de los Servitas, obras de Mena. En el muro que circunda la capilla mayor de este templo, hay siete honarcinas con sus altares exornados con preciosos retablos de madera, estilo Renacimiento Varios de dichos altares contienen preciosos lienzos alegóricos de gran tamaño, representando pasajes de la vida de San Felipe Tales pinturas, así como otras que se hallan en la Sacristía, se atribuyen al Tizziano.

Los Santos Martires contienen entre otros objetos artísticos, dos cuadros alegóricos de la vida de San Francisco de Asís atribuidos a Niño de Guevara.

MUSEOS

Museo de Bellas Artes. — Se encuentra instalado en la calle de Compañía y atesora admirables obras de arte, tanto en escultura como en pintura.

Hay cuadros de Sorolla, Rosales, Domingo, Martínez Cubells, Agrasot, Sola, Casas, Picaso, Talavera, Ferrándiz, Moreno Carbonero, Carlos Haes, Ponce, Alvarez Dumont, Muñoz Degrain y otros

La sala Muñoz Degrain, sobre todo, es lo más interesante y valioso de este Museo, que posee también diversas curiosidades arqueológicas de bastante mérito y una talla de Pedro de Mena.

La entrada es libre, todos los días laborables, de 3 a 5 de la tarde.

Museo Arqueológico, (Eduardo Ocón, 11 y 13) —Por las curiosidades que encierra, merece ser visitado este Museo.

Horas de visita: De 8 a 16.

Museo Oceanográfico. – Contiene infinidad de ejemplares de tadas clases de pescados y su edificio se encuentra emplazado en el Paseo de la Farola.

Puede visitarse todos los días laborables.

BIBLIOTECAS Y ARCHIVOS

Biblioteca del Círculo Mercantil. – Aunque es de Sociedad particular, pueden los tnristas visitarla y utilizarla con autorización de la Junta Directiva.

Contiene millares de volúmenes catalogados e infinidad de periódicos nacionales y extranjeros que a diario se reciben

Biblioteca de la Sociedad Económica de Amigos del País.—Esta biblioteca es pública y se encuentra en la plaza de la Constitución núm. 3 en la Casa del Consulado, que fué declarada no ha mucho, monumento nacional.

Abierta al público de 3 a 6 de la tarde y de 8 a 11 de la noche.

Biblioteca y Archivo de D. Narciso Díaz de Escovar.—Con autorización de su dueño, puede visitarse esta hermosa biblioteca que contiene muchas curiosidades no sólo en sus obras publicadas, sino en manuscritos ineditos donde se consignan datos interesantísimos acerca de la Ciudad y su provincia.

Observatorio Meteorológico.—Se encuentra emplazado en Miramar, pudiendo visitarse de 10 a 1.

Biblioteca Provincial.—Regida por el Cuerpo facultativo de Archiveros Bibliotecarios y Arqueólogo del Estado.

Se halla situado en la planta baja del Instituto de Segunda Enseñanza (calle de Gaona hoy Moreno Rey) y está abierta al público los días laborables hasta la una y media de la tarde,

En ella se encuentra el Registro provincial de la propiedad intelectual.

BIBLIOTECAS PÚBLICAS DEL PARQUE

Entre los jardines, hay establecidas dos bibliotecas del Municipio; una para señoras y otra para caballeros.

Dada la benignidad del clima, en el rigor del invierno, numerosos lectores utilizan estas preciosas bibliotecas que son deliciosos focos de cultura popular, instalados al aire libre.

Corporaciones y Entidades Oficiales

AYUNTAMIENTO CONSTITUCIONAL

Paseo del Parque, Teléfono, 2922

Alcalde-Presidente.—Don Fernando Guerrero Strachan
Secretario.- Don Rafael Martos Muñoz.
Comandancia Municipal - Teléfono, 1622
Parque de Bomberos - Teléfono, 1112
Parque Sanitario, Doctor Letamendi - Teléfono, 1712

DIPUTACIÓN PROVINCIAL

Calle Juan J. Relosillas (antes Beatas) 29 duplicado

Presidente —Don Juan Luis Peralta Bundsen.
Secretario —Don Rafael Durán Pulis.

GOBIERNO MILITAR

Calle del Cister, núm 1 Teléfono, 1702

Gobernador Militar.—Excmo. Sr Don Fernando de la Torre Castro, General de la 2.ª Brigada de la Cuarta División.

Comandante Jefe de E. M. y Secretario de este Gobierno. Don Joaquin Alfarache Vázquez.

GOBIERNO CIVIL

Paseo de Sancha - Hotel Villamar, Teléfono, 2412

Gobernador Civil.—Excmo. Sr D. Enrique Cano Ortega
Secretario.—Don José Massa Lacarra.

GOBIERNO ECLESIÁSTICO

Plaza del Obispo, Teléfono, 1914

Obispo—Iltmo. Rdmo. Sr Dr. Don Manuel González Garcia
Vicario General.—Don Francisco Martínez Navas.

DELEGACIÓN DE HACIENDA

Calle Torrijos, 27 - Teléfono 1102

Delegado de Hacienda.—Don Bonifacio Soriano López.
Secretario.—Don Juan Torres Gómez.

COMANDANCIA DE MARINA

Alameda de Alfonso XIII, 2. - Teléfono 2706

Comandante de Marina —Don Victoriano Roca y Cancelo, Capitán de Navío.

Segundo Comandante — Don Alberto Martos de la Fuente, Capitán de Corbeta.

ADMINISTRACIÓN DE CORREOS

Paseo del Parque - Teléfono 1154.

Administrador Principal.—Don José L. Roca Simó

Secretario —Don Rodrigo López Córdoba.

TELÉGRAFOS

Paseo del Parque (Edificio de Correos). Teléfono, 2744

Jefe del Centro.—Don Miguel Arenas y Toronjo.

AUDIENCIA PROVINCIAL

Alameda de Alfonso XIII, 25 - Teléfono 1202

JUZGADOS

Edificio de la Audiencia Provincial

DISTRITO DE LA ALAMEDA

Juzgado de Instrucción =Piso segundo. Juez: Don Ignacio Infante Pérez.

Juzgado Municipal. -Piso bajo. Juez: Don Narciso Díaz de Escobar.

DISTRITO DE LA MERCED

Juzgado de Instrucción.—Piso segundo. Juez: Don Pedro Palomeque y G. de Quesada, Marqués de Blanco Hermoso.

Juzgado Municipal.—Piso bajo Juez: Don José Leandro Herráiz Bermúdez.

DISTRITO DE SANTO DOMINGO

Juzgado de Instrucción —Piso segundo Juez: Don Francisco Manzanares. Teléfono, 1332

Juzgado Municipal.—Piso bajo. Juez: Don Enrique Davó de Casas. Teléfono, 2802

ESTADÍSTICA PROVINCIAL

Comedias, 20, 3.º

Primer Jefe.—Don Lorenzo de Cereceda.

COLEGIO DE ABOGADOS

Edificio de la Audiencia, Piso bajo

Decano.– Don Francisco Pérez de la Cruz.
Secretario.—Don Emilio Baeza Medina.

COLEGIO DE PROCURADORES

Edificio de la Audiencia, Piso segundo

Decano.– Don José Vila Contreras.
Secretario.– Don José Bueno Reyes

PRISION PROVINCIAL

Concepción Arenal, 12. - Teléfono, 3646

Director —Don Mariano Nieto Esteban.

CUERPO DE SEGURIDAD

Calle de Cánovas del Castillo, 44. Teléfono, 2054
Capitán –Don Rogelio Castedo Cala.

INSPECCIÓN DE VIGILANCIA

Edificio de la Aduana Teléfono, 1302
Comisario jefe.–Don José González y González.

INSPECCIÓN PROVINCIAL DE SANIDAD

Calzada de la Trinidad, 44
Inspector Provincial interino.–Don Matía García Leal.

COMPAÑÍA ARRENDATARIA DE TABACOS

Calle de la Vendeja, 7, Teléfono, 3336
Representante.—Sr. Marqués de Novaliches.

ESTACIÓN SISMOLÓGICA Y METEREOLÓGICA

Monte de Miramar, Teléfono, 2018
Jefe.=Don Juan García de Lomas Ingeniero geógrafo

INSTITUTO NACIONAL DE SEGUNDA ENSEÑANZA

Moreno Rey, 1, Teléfono, 1746
Director.–Don Luis Muñoz-Cobo y Arredondo.
Secretario.–Don Alfonso Pogonoski Martín.

ADMINISTRACIÓN DE ADUANAS

Avenida Enrique Crooke Larios, Teléfono, 1918

ESCUELA PROFESIONAL DE COMERCIO

Juan J. Relosillas, 24, Teléfono, 2235

Director =Don Laureano Chinchilla Morales.
Secretario.–D. Domingo Fernández Lombardo.

ESCUELA NORMAL DE MAESTROS

Rodriguez Rubí, 14

Director –Don José R. Paris Orenga.
Secretario –Don Alberto Blanco Roldán.

ESCUELA NORMAL DE MAESTRAS

Marqués de la Paniega, 2, Teléfono, 2237

Directora.–Doña María Victoria Montiel y Vargas
Secretario –Don Antonio Quintana y Serrano.

CASA DE MISERICORDIA

Barrio de Huelin, Teléfono, 1802

CASA DE EXPÓSITOS

Sor Teresa Mora, Teléfono, 2102

BANCO CENTRAL

Liborio García, 14, Teléfono, 1706

BANCO DE ESPAÑA

Alameda de Carlos Haes, 7, Teléfono, 3216

BANCO ESPAÑOL DE CRÉDITO

Plaza de la Constitución, 9, Teléfono, 2348

BANCO HISPANO AMERICANO

Alameda de Carlos Haes, 2, Teléfono, 2816

BANCO INTERNACIONAL de INDUSTRIA y COMERCIO

Alameda de Carlos Haes, 1 Teléfono, 1510

ASOCIACIÓN DE LA PRENSA

San Juan de los Reyes, 12 y 14, Teléfono, 3304
Presidente: Don Benito Marín Ruiz
Secretario.-Don José Sánchez Taboadela

INSTITUTO PROVINCIAL DE HIGIENE

Calzada de la Trinidad, 44
Director.-- Sr. Inspector Provincial de Sanidad.

DISPENSARIO ANTIVENÉREO

Edificio de la Aduana, Entrada por calle del Pintor Nogales
Jefe del Servicio --Sr. Inspector Provincial de Sanidad

ESTACIÓN SANITARIA DEL PUERTO

Oficinas Entrada del Muelle, Teléfono, 3002

INSPECCIÓN PROVINCIAL DE HIGIENE PECUARIA

Oficina Méndez Núñez, 2, piso tercero
Inspector Provincial --Don Agustín Pérez Tomás.

COLEGIO DE VETERINARIOS

Calle de San Juan de Dios, 19
Presidente --Don Francisco Gómez.

CAMARA OFICIAL DE COMERCIO, INDUSTRIA Y NAVEGACIÓN

Alameda Alfonso XIII, 11
Presidente --Don José Hidalgo Espildora.
Secretario.--Don Enrique Rivas Beltrán.

CÁMARA OFICIAL DE LA PROPIEDAD URBANA

Convalecientes, 11.
Presidente.--Sr. Marqués de Valdecañas.

BEBED

"COÑAC CABALLERO,,

Pedid MACARENA manzanilla extra

Son dos productos que honran a España

Representante: José Rubio Guerrero. P. Arriola, 16

COMITÉS PARITARIOS

INTERLOCAL DE DESPACHOS, OFICINAS Y BANCA

Presidente.—Don Angel Fernández Ruano

INTERLOCAL DE SERVICIOS DE HIGIENE

Presidente.—Don José Almarza Gómez.

INTERLOCAL DE INDUSTRIAS DE CONSTRUCCIÓN

Presidente.—Don José Leandro Herraiz Bermúdez.

INTERLOCAL DE VESTIDOS Y TOCADO

Presidente.—Don José Almarza Gómez.

INTERLOCAL DE METALURGÍA, SIDERURGÍA Y DERIVADOS

Presidente.—Don Cristóbal Funes García.

INTERLOCAL DE TRANSPORTES MARÍTIMOS, FLUVIALES Y AÉREOS

Presidente.—Don Carlos Rein Segura

Capitán, 2, principal. — Teléfono, 1757

INTERLOCAL DE COMERCIO EN GENERAL

Presidente.—Don Miguel Rosado Bergón.

INTERLOCAL DE AGUA, GAS Y ELECTRICIDAD

Presidente —Don Alberto Laberón Reboul.

Compañía, 20. — Teléfono, 2025

INTERLOCAL DEL COMERCIO DE LA ALIMENTACIÓN

Presidente.—Don Fernando Herrero Sevilla.

Olózaga, 1 — Teléfono, 2451

INTERLOCAL DE LA INDUSTRIA HOTELERA

Presidente.- Don Eugenio Campos Torreblanca.

INTERLOCAL DE ARTES GRÁFICAS

Presidente.—Don Antonio Gómez de la Bárcena

INTERLOCAL DE ARTES BLANCAS

Presidente.- Don José Solís

INTERLOCAL DE INDUSTRIAS QUÍMICAS

Presidente.- Don Antonio Gómez de la Bárcena.

Calderón de la Barca, 3

INTERLOCAL DE INDUSTRIAS DEL MUELLE

Presidente —Don Eduardo Pérez del Rio

INTERLOCAL DE TRANSPORTES URBANO A TRACCIÓN ANIMAL

Presidente.—Don Eduardo Pérez del Río.

INTERLOCAL TRANSPORTES TRACCIÓN MECÁNICA

Presidente.—Don Victoriano Lomeña.

INTERLOCAL DE TRANVÍAS

Presidente.—Don Victoriano Lomeña

Ceniceros Metal y Porcelana
Lapiceros Tinteros Espejitos
Carpetas, Juguetes, etc.

Especialidad en carteles murales

Navajas Pitilleras Boquillas
Relojes Cortaplumas Tijeras
Joyeros Pay-Pays, etc.

Grandes novedades patentadas

Reclamos "Teide,,

Importación directa de todos los países

Fábrica y Almacenes: **Cerezuela, 3 y 5**

MALAGA
Teléfono 2340

Oficinas: **Matadero Viejo, 4**

CASAS DE SOCORRO

LLANO DE LA TRINIDAD

Director.—Don Miguel Jiménez Reina

Teléfono, 3402.

DISTRITO DE LA ALAMEDA

Paseo de Reding

Director.—Don Juan Molina Fernández.

Teléfono, 2902

DISTRITO DE LA MERCED

Mariblanca, 21

Director.- Don Francisco Herrera Fernández.

Teléfono, 1912

DISTRITO DE SANTO DOMINGO

Explanada de la Estación

Director.—Don Tomás Díaz García.

Teléfono, 3012

EL PALO —(Puesto de Auxilio)

Director.—Don Fernando Póver

Teléfono. 1112

CINEMA ESPAÑA

BARRIO DE HUELIN

Selectas proyecciones cinematográficas

TELÉFONO 3203

Nomenclator de las calles de Málaga

con indicaciones de entradas y salidas, distritos municipales, judiciales y parroquias.

Plano general de la Ciudad

El anuncio es de positivo rendimiento cuando se hace en publicaciones de circulación y práctica utilidad.

Esta guía anual por sus múltiples elementos de información proporcionará a su anuncio el mayor número de lectores.

Anunciése que le ha de costar muy poco dinero.

BODEGAS

DE

Vda. de M. Ruiz Onieva

LUCENA

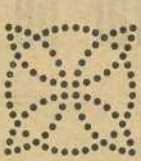

VINOS DE MORILES

ESPECIALIDAD:

Moriles "MI NOVIA,,

Ninguno más selecto ni mejor

NOMENCLATOR DE LAS CALLES DE MALAGA

NOMENCLATOR DE LAS CALLES DE MALAGA

CALLES	ENTRADA	SALIDA	D.M.	Distrito Judicial	Parroquias
Acera del Campillo . .	P M Sánchez	Trinidad	7	Sto Domingo	San Pablo
» de la Marina .	Marqués Larios	P. Figueroa	5	Alameda	Sagrario
Agua.	Victoria	Sin salida	4	id	Santiago
Agujero . . .	Camas	P. Sta. Isabel	1	id	San Juan
Agustin Parejo . . .	P Guinbarda	Fuentecilla	8	Sto.Domingo	Sto.Domingo
Alameda de Barceló . .	Edo Dguez Avila	A Capuchinos	6	Merced	San Felipe
» de Bartolomé Garzón	Aldª. Barceló	C. Epidemia	6	id	id
» de Capuchinos . .	P de Cupuchinos	» »	1	id	id
» de Carlos Haes . .	Alameda Pral	Muelle Heredia	1	Alameda	San Juan
» de Colón.—a. Tristes		» »	1	id	id
» de Alfonso XIII . .	Acera la Marina	Pte. de Tetuan	5	id	San Juan
Alarcón	Salamanca	Duque Rivas	1	Merced	San Felipe
Alarcón Luján . .	Carvajal	M. de Larios	1	Alameda	San Juan
Alcántara.—a. Larios.	P Lachambre	Muro S. Julián	3	Merced	Mártires
Alcazaba	H Alcazaba	Ctº de Granada	2	Alameda	Sagrario
Alderete	Cruz del Molinillo	P. L Dominguez	6	Merced	Merced
Alfonso XII	Victoria	Plaza Casado	4	id	San Felipe
Alfonso XIII . . .	Doctor Letamendi	Trinidad	7	Sto.Domingo	San Pablo
Almansa.—a. Rosal .	Cerezuela	Calvo	9	id	id
Almeria.—Palo Dulce	Málaga	Al campo		id	San Patricio
Almirante . . .	Garcerán	Playa	10	id	id

Alonso Benitez . . .	Pasaje D Valentin	Lagunillas	4	Merced	Merced
Alonso Cano	Doctor Letamendi	Ht.ª Ortega	7	Sto.Domingo	San Pablo
Alta	Jerez Perchet	Sor Teresa Mora	6	Merced	San Felipe
Altamira.—a. San Emilio.	Mendoza	Garcerán	10	Sto.Domingo	San Patricio
Altozano	Cruz Verde	P Victoria	5	Merced	Merced
Alvarez	M Degrain	Don Rodrigo	3	id	Mártires
Alvar González . . .	Alameda Colón	Guadalmedina	1	Alameda	San Juan
Alvaro de Bazán . . .	Pulidero	Agustin Parejo	8	Sto.Domingo	Sto.Domingo
Alvaro de Luna . . .	Catalina Cádiz	Montesa	10	id	San Pedro
Amargura . . .	Ferrándiz	Arroyo Calvario	4	Alameda	Merced
América	Peinado	E D Avila	6	Merced	San Felipe
Andrés Borrego . . .	Torrijos	Cruz Molinillo	5	id	id
Andrés Mellado . . .	Carvajal	Hoyo Esparteros	1	Alameda	San Juan
Angel	Salvador Solier	Luis Velazquez	3	id	Mártires
Angel 2.º. . .	P M Sánchez	Zamorano	7	Sto.Domingo	San Pablo
Angeles	Arroyo Angeles	Al campo	7	id	id
Angosta	Conde Aranda	Montalván	9	id	San Pedro
Antonio F. y Garcia . .	A L Carrión	Plaza San Julián	3	Merced	Mártires
Antonio L. Cairión . .	Santa Lucia	Plaza del Teatro	3	id	id
Antonio Ramos . . .	Alameda Colón	Guadalmedina	1	Alameda	San Juan
Aragoncillo . . .	Subida Coracha	Gibralfaro	2	id	Sagrario
Arapiles	Capuchinos	Egido	6	Merced	San Felipe
Araujo	Cº Antequera	Al campo	7	Sto.Domingo	San Pablo
Arco	P S Pedro	Malpica	9	id	San Pedro
Arco de la Cabeza . .	Pozos Dulces	Muro Catalinas	3	Merced	Mártires
Arco del Cristo . . .	H Alcazaba	Torre del Tiro	2	Alameda	Sagrario
Arenal	Flores Garcia	Ruiz Blaser	2	id	id
Arganda - a Maria Luisa.	La Hoz	Almirante	10	Sto Domingo	San Patricio

Arenal	Flores García	Ruiz Blaser	2	id	id
Arganda - a María Luisa.	La Hoz	Almirante	10	Sto Domingo	San Patricio
Argensola	Ayala	Playa	10	id	San Pedro
Argüelles. . . .	A Copuchinos	Numancia	6	Merced	San Felipe
Armengual de la Mota .	Libertad	E Calderon	8	Sto Domingo	Sto Domingo
Arreboladó	Carril	Campillo Alto	7	id	San Pablo
Arriarán	Fº G Ríos	Paseo Heredia	1	Alameda	San Juan
Arriola	Pª Santa Isabel	Andrés Mellado	1	id	id
Arroyo del Cuarto .	Camino Antequera	Al mar	10	Sto.Domingo	San Pedro
Arroyo de los Angeles .	Guadalmedina	Al campo	7	id	San Pablo
Artes —a. Elisa . .	M de Cádiz	Marín García	6	Merced	San Felipe
Arturo Reyes . : .	Madre de Dios	Jerez Perchet	5	id	id
Asalto.—a. San Ricardo .	Paseo Tilos	Al campo	10	Sto Domingo	San Pablo
Ascanio . .	Salvador Solier	Sin salida	3	Alameda	Santiago
A. Suarez de Figueroa	Santa María	Plaza Aduana	2	id	Sagrario
Avenida E. Crooke Larios	Alameda Pral	»	2	id	id
Avenida Dr Letamendi .	Puente Armiñán	Plaza H Civil	7	Sto Domingo	San Pedro
Avenida de Pries . .	Paseo Reding	Paseo Sancha	2	Alameda	Sagrario
Ayala	Fortuny	Orfila	10	Sto Domingo	San Patricio
Balmes	Santa Bárbara	Lazo	9	id	Sto.Domingo
Ballesteros . . .	M Mazón	Sin salida	3	Merced	Sagrario
Banda del Mar . . .	Alcazaba	Coracha	2	Alameda	Mártires
Bara	Victoria	Alonso Benitez	4	Merced	Merced
Baratillo . . .	P S Pastor	Pasillo Carcel	1	Alameda	id
Barragán	Conde Aranda	San Pedro	9	Sto.Domingo	San Pedro
Barranco	Ortiz Zárate	Reconquista	6	Merced	San Felipe
Barroso	Alameda Colón	A C Haes	1	Alameda	San Juan
Bécquer	C.º Churriana	Al campo	10	Sto Domingo	San Pedro

Bella-Vista	Paseo de Sancha	Paseo Sancha	1	Alameda	Sagrario
Berlanga —a Paco . .	San Patricio	Hernando Zafra	4	Merced	Mártires
Biedma	Torrijos	Nuño Gomez	3	id	id
Bilbao —a San Juan . .	Arganda	Garcerán	10	Sto Domingo	San Patricio
Blas de Lezo . .	Velarde	Angeles	9	id	San Pablo
Blasco de Garay . .	Casas Campos	Muelle Heredia	1	Alameda	San Juan
Borgoña	La Hoz	Al campo	10	Sto Domingo	San Patricio
Bravo	Carboneros	Barrio Huelin	7	id	Sto Domingo
Buenavista	Bª Churriana	Bª Churriana	10	id	Carmen
Bustamante. . . .	A Parejo	Fuentecilla	8	id	Sto Domingo
Cabello	A Borrego	Sor Teresa Mora	5	Merced	San Felipe
Cadete	M Catalina	Sin salida	1	Merced	Mártires
Calatrava	Paseo Tilos	Al campo	10	Sto Domingo	San Patricio
Calderón de la Barca . .	San Juan	Sabinillas	1	Alameda	San Juan
Calvo	Santa Rosa	Don Iñigo	9	Sto Domingo	Sto Domingo
Calzada de la Trinidad	Trinidad	C. Trinidad	7	id	San Pablo
Callejón de la Fuerza. .	Paseo de Reding	Sin salida	2	Alameda	Sagrario
Callejón de Heredia . .	Maestranza	Playa	2	id	id
Callejón de la Fábrica .	La Hoz	Al campo	10	Sto Domingo	San Pedro
Callejón de Flores . .	Málaga	id	2	Alameda	Sagrario
Callejón de la Rosa .	Cauce	Sin salida	6	Merced	San Felipe
Callejón de la Ollería .	C Molinillo	id	6	id	San Felipe
Callejón del Callao . .	M Nuevo	P del Callao	4	Alameda	Santiago
Camas . . .	Cisneros	M Carbonero	1	id	San Juan
Camino de Churriana . .	Explanada Est.	Al campo	10	Sto Domingo	San Pedro
Campillo . . .	Camp Alto	id	7	id	San Pablo
Campillo.— Alto . .	P M Sánchez	Trinidad	7	id	San Pablo

Campillo.— Alto . .	P M Sánchez	Trinidad	7	id	San Pablo
Campomanes . . .	Alonso Cano	Guadalmedina	7	Sto.Domingo	San Pablo
Canales	Guadalmedina	Arroyo Cuarto	10	id	San Pedro
Cánovas de Castillo . .	Torrijos	Plaza de Riego	5	Merced	Santiago
Cañaveral . . .	P Guimbarda	Zurradores	8	Sto Domingo	Sto Domingo
Cañizares.—a. San Luis .	Arganda	Al campo	10	id	San Patricio
Capitán	Angel	J. Cuervo	3	Merced	Mártires
Capuchino:—Del . . .	P M Sánchez	Zamorano	7	Sto Domingo	San Pablo
Capuchinos	C Molinillo	P Capuchinos	6	Merced	San Felipe
Carbón . . .	Salvador Solier	Sin salida	3	Alameda	Santiago
Carboneros	Carril	Camp º Alto	7	Sto Domingo	San Pablo
Cárcer	J J Relosillas	Madre de Dios	5	Merced	Santiago
Carmelitas.— a. Acequia	Don Rodrigo	Huerto Monjas	5	id	Mártires
Carmen.— Ancha del . .	P S Domingo	Plaza Toro Vieja	9	Sto Domingo	San Pedro
Carpio.—a. San Manuel .	C Churriana	La Hoz	10	id	San Patricio
Carvajal	P Alhóndiga	Alameda Pral.	1	Alameda	Mártires
Carrasco	Lagunillas	G. Salazar	4	Merced	Mereed
Carril	Trinidad	P. M. Sánchez	3	Sto Domingo	San Pablo
Carrión	Don Bosco	Egido	7	Merced	Merced
Carros	Alameda Pral	Muelle Heredia	1	Alameda	Sagrario
Casablanca	Ayala	Al campo	10	Sto Domingo	San Patricio
Casado	Duque Rivas	Alderete	6	Merced	San Felipe
Casajara	Dr Letamendi	Sin salida	7	Sto Domingo	San Pablo
Casapalma	M Núñez	J. J. Relosillas	3	Merced	Santiago
Casas de Campos . . .	A C Haes	Alameda Colón	1	Alameda	San Juan
» » Somera . .	C de Campo	Paseo de Heredia	1	id	San Juan
» Diseminadas . .	Puerto Parejo	Reconquista	4	Merced	Merced
Castaños.	Duque Rivas	Artes	6	id	San Felipe

Castelar.—a Martinez. .	Carvajal	A. Marina	1	Alameda	San Juan
Castillejos	M de la Rosa	O'Donell	7	Sto Domingo	San Pablo
Castillos.	Coracha	Alcazaba	2	Alameda	Sagrario
Cauce	C Molinillo	Al campo	6	Merced	San Felipe
Cerezuela	San Jacinto	Esquilache	9	Sto.Domingo	Sto Domingo
Cervantes	P de Reding	P Malagueta	2	Alameda	Sagrario
Cerrojo	P Guimbarda	Htª Obispo	8	Sto.Domingo	Sto.Domingo
César Acuña	P Santo Domingo	Cerezuela	2	Alameda	id
Cinteria	Rep Argentina	San Juan	1	id	San Juan
Circo.	P Pto Parejo	Chaves	4	Merced	Merced
Cisneros.	J G Garcia	M P Nueva	1	Alameda	San Juan
Cobertizo del Conde . .	Huerto Conde	Cruz Verde	4	Merced	Merced
Cobertizo de Malaver. .	Biedmas	Viento	3	id	Mártires
Coello—a. P. S. Joaquin .	Carretera de Cádiz	Cª de Cádiz	10	Sto Domingo	San Patricio
Colón	Casabermeja	H Cortés	6	Merced	San Felipe
Comisario	Alameda Pral	Castelar	1	Alameda	San Juan
Compás de la Victoria .	Victoria	Alfonso XII	4	Merced	Merced
Concepción.	Rp Argentina	S J Reyes	1	Alameda	San Juan
Conde de Aranda . . .	Carmen	P Mamely	9	Sto.Domingo	San Pablo
» de Barajas . . .	Mina	P S Andrés	10	id	id
» de Benavente . .	A E Crooke	D M Sidonia	2	id	Sagrario
» de Cifuentes . .	A E Crooke	Coracha	2	id	id
» de Frias. . . .	Cruz Verde	S de Luque	5	Merced	Merced
» de Tendilla. . .	Hospital Militar	F Católico	4	id	id
» Duque de Olivares	Carmen	D Dávila	10	Sto Domingo	San Pedro
Constancia	Canales	A Cuarto	10	id	id
Coracha	Mundo Nuevo	M Viejo	2	Alameda	Santiago
Coronado	P. Ahumada	P. Dulces	2	[illegible]	[illegible]

Constancia	Canales	A Cuarto	10	id	id
Coracha	Mundo Nuevo	M Viejo	2	Alameda	Santiago
Coronado	P Ahumada	P. Dulces	3	Merced	Mártires
Coronel	San Juan	Sin salida	1	Alameda	San Juan
Cortina	Puerto Parejo	P Covadonga	4	Merced	Merced
Corralón de Santa Bárbara	Callejones	Sin salida	8	Sto Domingo	San Pedro
Cotrina	P M Sánchez	Zamorano	7	id	San Pablo
Cristina—a. Viento 2.º .	Carril	Campo Alto	7	id	id
Cristo—De los	Andrés Borrego	Don Rodrigo	4	Merced	Merced
Cristo de la Epidemia. .	Plaza Victoria	Olletas	4	id	id
Cruz del Humilladero. .	Barrio Pelusa	Barrio Pelusa	10	Sto.Domingo	San Pedro
» del Molinillo . . .	Capuchinos	Plaza Mariscal	6	Merced	San Felipe
» Verde	Francisco Masó	Altozano	5	id	Merced
Cuartelejos	Angosta	P. Toros Vieja	10	Sto Domingo	San Pedro
Cuartos de Granada . .	Alcazaba	Torre del Tiro	2	Alameda	Sagrario
Cuervo	Rosario Pino	Capuchinos	6	Merced	San Felipe
» del Olivar. . .	Barriada del Palo	Barriada del Palo		Alameda	
» de la Viña. . .	Barriada de Palo	id		Alameda	Angustias
Curadero	Huerto Monjas	C. del Molinillo	6	Merced	San Felipe
Chacón	Insturiz	Circo Victoria	10	Sto.Domingo	San Pedro
Chaves	Altozano	Puerto Parejo	4	Merced	Merced
Chinchilla	Moreno Rey	Alta	5	id	San Felipe
Churruca	Carril	Campillo	7	Sto Domingo	San Pablo
Divina Pastora .	Pérez Castro	F. Cantalicio	6	Merced	San Felipe
Dr. Dávila.—a. Cuarteles	Puente Tetuán	Arroyo del Cuarto	10	Sto.Domingo	San Pedro
Dr. Noble —a Herrería .	Malagueta	Cervantes	2	Alameda	Sagrario
Don Bosco.—a. Refino .	Francisco Masó	Rosario Pino	6	Merced	Merced
» Iñigo	Callejones	Calvo	9	Sto.Domingo	San Pedro
» D. de Austria . .	Trinidad	Dr. Letamendi	7	id	San Pablo

» Juan Diaz . . .	M de Larios	Martinez Vega	1	Alameda	Sagrario
» J. Dguez a. Callejones.	Don Cristián	Pasillo Cárcel	8	Sto.Domingo	San Pedro
» Juan de Málaga. . .	Rios Rosas	A E Crooek	2	Alameda	Sagrario
» Juan Gómez —a Espª	Constitución	Cisneros	1	id	San Juan
» Ricardo	D Cristián	Sin salida	9	Sto.Domingo	Sto Domingo
» Rodrigo.—a Zape.	Ermitaño	C Arenal	5	Merced	Mártires
Dª Ana Bernal . .	Alonso Benitez	Sin salida	4	id	Merced
» Enriqueta	Don Ricardo	Sin salida	9	Sto.Domingo	Sto.Domingo
» Margarita	Sor Teresa Mora	Cintería	6	Merced	San Felipe
» Trinidad Grund . .	Lorenzo Cendra	Alameda Colón	1	Alameda	San Juan
» Ventura	Cruz Verde	Egido	5	Merced	Merced
Dos Hermanas. . . .	Sor Teresa Mora	Andrés Borrego	6	id	San Felipe
Dueude	R Argentina	Cintería	1	Alameda	San Juan
Duque de Alava . . .	Alonso Cano	Guadalmedina	7	Sto.Domingo	San Pablo
» de la Torre . .	P Sto Domingo	Monte de Oca	8	id	Sto.Domingo
» de la Victoria . .	P M Loring	San Agustin	2	Alameda	Sagrario
» de Medina Sidonia	Coracha	Plaza Aduana	2	id	Santiago
» de Nájera . . .	Pozo del Rey	San Miguel	2	id	id
» de Rivas . . .	C Molinillo	M. Barrionuevo	6	id	San Felipe
Edisson	Paseo Tilos	Al campo	10	Sto Domingo	San Pedro
Eguiluz	Plaza Capuchinos	Casabermeja	10	id	id
Edo. D. Avila	Andrés Borrego	Plaza Alvarez	6	Merced	San Felipe
Edo Ocón.=a San Franº.	Paseo Tilos	Al campo	3	id	Mártires
Embajadores.-a S. Rafael	La Hoz	Málaga	10	Sto.Domingo	San Patricio
Empecinado.-a. Tres Casa	Cauce	P Capuchinos	6	Merced	San Felipe
Empedrada	Zamorano	Plaza Bravo	7	Sto Domingo	San Pablo
Encio.	Gerona	Al campo	10	id	San Pedro
Enrique Scholtz	Huerta Obispo	A de la Mota	8	Sto.Domingo	Sto.Domingo

Empedrada	Zamorano	Plaza Bravo	7	Sto Domingo	San Pablo
Encio	Gerona	Al campo	10	id	San Pedro
Enrique Scholtz .	Huerta Obispo	A de la Mota	8	Sto.Domingo	Sto.Domingo
Ermitaño	Los Cristos	Huerto Monjas	5	Merced	San Felipe
Ernesto . . .	Alfonso XII	Amargura	4	id	Merced
Escobedo	A Capuchinos	Zurbarán	6	id	San Felipe
Eslava . .	Dr Dávila	Arroyo Cuarto	10	Sto Domingo	San Pedro
Esparteros . . .	P F Sáenz	Mesón Velez	1	Alameda	San Juan
Esperanza . .	Victoria	Lagunillas	4	Msrced	Merced
Espino.- a. Calleja del .	P Figueroa	Sin salida	1	Alameda	San Juan
Espinosa	P de Reding	id	2	id	Sagrario
Espronceda . .	Camino Churriana	Al campo	10	Sto.Domingo	San Pedro
Estebanez Calderón. .	Armengual M	Al campo	8	id	Sto.Domingo
Estrella.-a T. de Nieve .	Esperanza	Sin salida	4	Merced	Merced
Fábrica	Avenida Pries	id	2	Alameda	Sagrario
Fajardo--a. C. de la Ciega	Mar Paniega	id	1	id	Mártires
Feijoó.--a Almona .	Guadalmedina	Tiro	7	Sto.Domingo	San Pablo
Félix Mesa . .	Tejares	Tejares	4	Merced	Merced
Fernández de Córdoba .	Barranco	Ejido	4	id	id
Fernando Camino .	Puerto	Playa	2	Alameda	Sagrario
Fernando Lesseps . .	Rp Argentina	Sin salida	1	id	San Juan
Fernando el Católico	San Patricio	Verbena	4	Merced	Merced
Fernán González . .	Martinez Aguilar	Calderón Barca	1	Alameda	San Juan
Fernán Núñez . . .	Fortuny	P. de Heredia	10	Sto.Domingo	San Patricio
Ferrandiz--a. Barcenillas.	Plaza Victoria	Camino Nuevo	4	Merced	Merced
Franc.º Giner de los Ríos.	Lorenzo Cendra	Alameda Colón	1	Alameda	Sagrario
Franc º Masó --a. Frailes	Huerto el Conde	Don Bosco	5	Merced	Merced
Fresca . . .	Santa María	Salinas	1	Alameda	Sagrario
Fuentecilla	Calvo	Agustin Parejo	8	Sto.Domingo	Sto Domingo

Galacho	Casabermeja	Egido	6	Merced	San Felipe
Gallego de la Serna .	Siete Revueltas	San Juan de Reyes	1	Alameda	San Juan
Gandara	Dr Dávila	Mendivil	10	Sto. Domingo	San Pedro
Garcerán . .	Barrio Huelin	Barrio Huelin	10	id	San Patricio
Garcia Bris	Constitución	Sin salida	10	Alameda	San Juan
Garcia de Haro. . . .	Solano Luque	Puerto Parejo	1	Merced	Merced
Garcilaso de la Vega .	Cruz Verde	Reconquista	4	id	id
Ginetes	Peña	Jerez Perchet	5	id	Santiago
Gomeres.	C Epidemia	Fernando Católico	5	Alameda	Merced
Gómez Pallete	Merced	Ramos Marin	4	Merced	id
Gómez de Salazar . . .	C Conde	Zanca	5	id	id
Góngora.—a. Acequia. .	Lasso Vega	Al campo	4	Sto. Domingo	San Patricio
Gordón	C Epidemia	Fernando Católico	10	Merced	Merced
Goya	Doctor Dávila	Mendivil	4	Sto. Domingo	San Pedro
Grama	Muñoz Degrain	Nuño Gómez	10	Merced	Mártires
Cranados	Plaza Corte Cádiz	J. J. Relosillas	3	id	Santiago
Grau.—a. Santa Isabel .	Barrio Huelin	Barrio Huelin	3	Sto Domingo	San Patricio
Gravina.—a. Mariquita	Salamanca	Alderete	10	Merced	San Felipe
Grilo —a Chozas . . .	Barrio Pelusa	Barrio Pelusa	6	Sto Domingo	San Pedro
Guerrero	Jerez Perchel	Moreno Rey	10	Merced	San Felipe
Guillén de Castro . .	Atarazanas	Sagasta	5	Alameda	San Juan
Guillén Sotelo	A E Crooke	Paseo de Reding	1	id	Sagrario
Haza	Plaza Aduana	Coracha	2	id	id
Hermosilla. -a S. Antonio	F de Córboba	Carrión	2	Merced	San Pelipe
Hernán Caballero . . .	Casabermeja	Al campo	6	id	id
Hernán Cortés	Peinado	Egido	6	id	id
Hernán Ruiz -a. Paniagua.	A L Carrión	Ruiz Alarcón	6	id	id
Hernando Zafra -a Conchi[a]	Alfonso XII	San Patricio	4	Merced	Merced

[illegible]	[illegible]	[illegible]	6	id	id
Hernán Ruiz -a. Paniagua.	A L Carrión	Ruiz Alarcón	6	id	id
Hernando Zafra -a Conchi[a]	Alfonso XII	San Patricio	4	Merced	Merced
Herrería del Rey .	Carvajal	Plaza Alhóndiga	1	id	San Juan
Higuera.—a. F González	Martínez Aguilar	Cald. de la Barca	1	id	id
Hinestrosa.—a. Sucia	Madre de Dios	Francisco Masó	5	id	Santiago
Horno	Cisneros	Maq. de la Paniega	1	Alameda	San Juan
Hospital Militar . .	Alfonso XII	Conde Tendilla	4	Merced	Merced
Hoyo de Esparteros . .	Andrés Mellado	Pasillo Atocha	1	Alameda	San Juan
Huerta del Obispo . . .	San Jacinto	Libertad	8	Sto.Domingo	Sto Domingo
Huerto de la Madera . .	Arco	Callejones	9	id	San Pedro
Huerto del Conde . . .	Plaza de Riego	Bara	4	Merced	Merced
Huerto de los Claveles .	Puente Arminán	Salamanca	6	id	San Felipe
Huerto de Monjas . . .	Andrés Borrego	Pasillo Cárcel	5	id	id
Hurtado	Rosario Pino	Capuchinos	6	id	id
Hurtado de Luna . .	Duque de Nájera	Aicazaba	2	Alameda	Santiago
Imagen	Zurradores	Polvorista	8	Sto.Domingo	Sto Domingo
Industria Malag[a] -a Orfila	Barrio Huelin	Barrio Huelin	10	id	San Patricio
Inza	Mina	López Pinto	10	id	San Pedro
Isabel la Católica . .	San Patricio	Verbena	4	Merced	Merced
Jaboneros	Trinidad	P M Sánchez	7	Sto Domingo	San Pablo
Jáuregui a C. de la Rosaa	Hnerto Monjas	Sin salida	5	Merced	San Felipe
J. Cuervo.—a. Caldereria	Salvador Solier	Pl. Cortes Cádiz	3	id	Mártires
Jiménez	Calvo	Huerta del Obispo	8	Sto Domingo	Sto.Domingo
Joaquin Dicenta.-a P. T V.	Carmen	Pescadería	10	id	San Pedro
Jorge Juan	P M Sánchez	Zamorano	7	id	San Pablo
J D Belgrano.-a. C S. Bd.	Salvador Solier	J. J. Relosillas	3	Alameda	Santiago
Josefa Ugarte Barrientos	Carvajal	Pasillo de Atocha	1	id	San Juan
Juan de Mena	Dr. Letamendi	La Regente	7	Sto.Domingo	San Pablo

Juan de Padilla -a Gloria	Lascano	J. J. Relosillas	3	Merced	Mártires
Juan G Garcia a. Especeª.	Constitución	Cisneros	1	Alameda	San Juan
J. J Relosillas. - a. Beatas	Salvador Solier	G. Lachambre	3	Merced	Merced
La Cerda.—a. S. Jorge .	Barrio Huelin	Barrio Huelin	10	Sto.Domingo	San Patricio
La Fuente	Cristo Epidemia	Numancia	4	Alameda	Merced
Lagasca	Dr Letamendi	Arroyo Angeles	7	Sto Domingo	San Pablo
Lagunillas	Cobertizo Conde	Plaza Victoria	4	Merced	Merced
La Hoz.=a. C. de la Torre	Barrio Huelin	Barrio Huelin	10	Sto.Domingo	San Patricio
Lanusa	Campillo	Camino Antequera	7	id	Sto.Domingo
La Rambla	Barrio Pelusa	Barrio Pelusa	10	id	San Pedro
La Regente	Pasillo Natera	Tacón	7	id	San Pablo
Lascano	Marqués Vado	A L. Carrión	3	Merced	Mártires
Las Cruces	Barrio Huelin	Barrio Huelin	10	Sto.Domingo	San Pedro
La Serna. - a. C. Clemens	Callejones	Clemens	9	id	San Pedro
L de la Vega -a. Concep º	Barrio Huelin	id	10	id	San Patricio
La Torre.	Somera	D. T. Heredia	1	Alameda	Santiago
La Unión	Barrio Huelin	Barrio Huelin	10	Sto Domingo	San Patricio
Lazo	Callejones	Balmes	9	id	San Pedro
Leciaga	Cruz Verde	Puerto Parejo	5	Merced	Merced
Lemus.—a. Concepción .	Trinidad	Carboneros	7	Sto Domingo	San Pablo
Libertad	Bustamante	E Scholtz	8	id	Sto Domingo
Liborio G. - a Almacenes	R Argentina	M. de Larios	1	Alameda	San Juan
Limonar	P de Sancha	Camino Nuevo	2	id	Sagrario
Linaje	Alameda Colón	Guadalmedina	1	id	San Juan
López Pinto. . . .	Mina	Playa San Andrés	10	Sto Domingo	San Pedro
Lorenzo Cendra. a. Carros	Alameda Pral	Muelle de Heredia	1	Alameda	Sagrario
Los Angeles . . .	Arroyo Angeles	Arroyo Angeles	7	Sto Domingo	San Pablo

Luciente	Barrio Pelusa	Barrio Pelusa	10	Sto Domingo	San Pedro
Luchana	Pasillo Natera	Sin salida	7	Sto Domingo	San Pablo
Luis de Velázquez . .	Santa Lucía	Marqués del Vado	3	Merced	Mártires
Luna	Barrio Huelin	Barrio Huelin	10	Sto Domingo	San Patricio
Luque.—a. Molino 1.ª .	Capuchinos	Zurbarán	6	Merced	San Felipe
Luzón	P Sto Domingo	Santa Rosa	8	Sto.Domingo	Sto.Domingo
Llano del Mariscal. . .	Don Rodrigo	Llano Mariscal	5	Merced	San Felipe
Madre de Dios	Plaza de Riego	Arturo Reyes	5	Merced	Santiago
Maestranza	Flores García	Fernando Camino	2	Alameda	Sagrario
Málaga	Paseo Sancha	Mirafl del Palo	2	Alameda	Sagrario
Málaga —B.ª de Huelin	Barrio Huelin	Barrio Huelin	10	Sto.Domingo	San Patricio
Malasaña	Doctor Letamendi	Luchana	7	id	San Pablo
Maldonado . . .	Campillo	M.º Coronel	7	id	San Pablo
Malpica	Carmen	Callejones	9	id	San Pedro
Manrique	Puerto Parejo	Padre Mariana	4	Merced	Merced
Mar.—Barriada del Palo.	B.º del Palo	B ª del Palo	2	Alameda	Angustias
Mar.– B ª de Churriana .	B.ª Churriana	Sin salida	10	Sto.Domingo	San Pedro
Marcos Gómez . . .	Padre Mariana	Lafuente	4	Mereed	Merced
Marchena	P. F. García	Sin salida	2	Alameda	Sagrario
María	Llano Mariscal	Sin salida	5	Merced	San Felipe
Marín García	R. Argentina	Marqués de Larios	1	Alameda	San Juan
Mármoles . . .	P. Guimbarda	Camino Antequera	8	Sto Domingo	San Pablo
Marquesa de Moya . .	Tallavi	Pedro de Toledo	2	Alameda	Sagrario
Marqués de Cádiz .	Huerto Claveles	P. L. Dominguez	6	Merced	San Felipe
Marqués de Guadiaro. .	J J. Relosillas	C del Castillo	3	id	Santiago
Marqués de la Paniega	Constitución	M S Pastor	1	Alameda	Mártires
Marqués de Larios. . .	id	Acera Marina	1	id	San Juan

Martín Galindez - a. Mico	Carboneros	Sin salida	7	Sto Domingo	San Pablo
Martínez Campos . . .	Alameda Colón	Muelle de Heredia	1	Alameda	San Juan
Martínez Aguilar . . .	San Juan	Plaza Arriola	1	id	id
Martínez de la Rosa . .	Calzada Trinidad	Al campo	7	Sto Domingo	San Pablo
Martínez de la Vega . .	Marqués de Larios	Marqués de Larios	1	Alameda	Sagrario
Mártires	M. de la Paniega	Santa Lucía	3	Merced	Mártires
Marroquino	P. Guimbarda	Cerrojo	8	Sto. Domingo	Sto. Domingo
Marruecos	E. D. Avila	Egido	6	Merced	San Felipe
Matadero Viejo. . . .	San Jacinto	Plaza Mamely	9	Sto Domingo	San Pedro
Mazarredo	Dr. Letamendi	Al campo	7	id	San Pablo
Medellín	Doctor Dávila	Peregrino	10	id	San Pedro
Medina Conde . : . .	Salvador Solier	Plaza de Riego	3	Merced	Santiago
Mejías Lequerica . . .	Plaza del Obispo	Strachan	1	Alameda	Sagrario
Menéndez Valdés . .	Los Angeles	Duque de Alba	7	Sto Domingo	San Pablo
Melgarejo	Cruz Verde	Gómez Salazar	4	Merced	Merced
Méndez Núñez	Salvador Solier	G Lachambre	3	id	Santiago
Mendivil	Eslava	Roger Flor	10	Sto Domingo	San Pedro
Mendoza.—a. Sta Amalia	Barrio Huelin	Barrio Huelin	10	id	San Patricio
Merced	Plaza de Riego	Huerto del Conde	5	Merced	Merced
Mesón de la Victoria .	Camas	Sin salida	1	Alameda	San Juan
Mezquitilla	Martínez Aguilar	Sin salida	1	id	id
Mindanao.-a. C. Campillo	Campillo	Sin salida	7	Sto. Domingo	San Pablo
Miraflores	Barrio Pelusa	Barrio de la Pelusa	10	Id	San Pedro
Mitjana	Fernando Católico	C. de la Epidemia	4	Merced	Merced
Moja Bolivar -a. C. Viejo.	Molina Lario	Santa María	2	Alameda	Sagrario
Molina Lario	P M. Loring	E. C Larios	2	id	id
Molinillo del Aceite .	Torrijos	M Valdecañas	3	Merced	Mártires

Molinos	Capuchinos	Zurbarán	6	Merced	San Felipe
Montalván	Carmen	D J Dominguez	9	Sto Domingo	San Pedro
Monteleón	Trinidad	Pelayo	7	id	San Pablo
Montesa.—a Isla . . .	Barrio de Huelin	Barrio de Huelin	10	id	San Patricio
Monte de Oca — Huertos.	P.M. Sánchez	Duque de la Torre	9	id	Sto Domingo
Moratin.	Salvador Solier	Sin salida	3	Alameda	Santiago
Moreno	Martínez de Rosa	Monteleón	1	id	San Juan
Moreno Carbonero . . .	Martínez Aguilar	S Souvirón	1	id	San Juan
Moreno Mazón	Mártires	Torrijos	3	Merced	Mártires
Moreno Monroy	Fresca	Marqués de Larios	1	Alameda	Sagrario
Moreno Rey.—a. Gaona .	Jerez Perchet	Guerrero	5	Merced	San Felipe
Mosquera	Plaza Mártires	Nosquera	3	id	Mártires
Moya	E D Avila	Egido	6	id	San Felipe
Mundo Nuevo	Victoria	Coracha	4	Alameda	Santiago
Muñoz Degrain . . .	Torrijos	Alvarez	3	Merced	Mártires
Muñoz Herrera . . .	Dr. Dávila	Arroyo del Cuarto	10	Sto.Domingo	San Pedro
Muñoz Torrero	Agustín Parejo	Sin salida	8	id	Sto Domingo
Murallas	Malagueta	Playa	2	Alameda	Sagrario
Murillo	Duque de Rivas	Salamanca	6	Merced	San Felipe
Muro de Espartería. .	San Juan de Dios	Molina Lario	1	Alameda	Sagrario
Muro de las Catalinas . .	Plaza San Julián	Cabeza	3	Merced	Mártires
» de Puerta Nueva. .	M. de la Paniega	Cisneros	1	Alameda	San Juan
» de San Julián . . .	Plaza de San Julián	S. Pedro Alcántara	3	id	Mártires
» de Santa Ana. . .	Victoria	Al campo	4	id	Ssntiago
Nicasio Calle	Marqués de Larios	Moreno Monroy	1	id	Sagrario
Niño de Guevara . . .	Salvador Solier	Denis Belgrano	3	Merced	Santiago
Noblejas	Peregrino	M Herrera	10	Sto.Domingo	San Pedro

Norte	Plaza Mamely	Cerezuela	9	Sto. Domingo	Sto. Domingo
Numancia	Prolongo	Arapiles	6	Merced	San Felipe
Nuño Gómez	Postigo Arance	Grama	2	id	Mártires
Obando	Paseo de Reding	Al monte	2	Alameda	Sagrario
O'Donell . . .	Velarde	Castillejos	7	Sto Domingo	San Pablo
Olozaga	Sagasta	Martínez Aguilar	1	Alameda	San Juan
Ordoñez	Alameda Principal	J. U. Barrientos	1	id	id
Osorio.=a. Ferrocarril. .	Carpio	Villarroel	10	Sto. Domingo	San Patricio
Ortigosa	Plaza San Pedro	Sin salida	9	id	San Pedro
Ortiz Zárate..—a. Bravo .	Prolongo	Gisbert	6	Merced	San Felipe
Padre Mariana . . .	Cristo Epidemia	Manrique	4	id	Merced
P. Miguel Sánchez . . .	Pasillo Guimbarda	C Antequera	8	Sto. Domingo	Sto. Domingo
Padre Vega.—a. Jara .	Tiro	Carril	7	id	San Pablo
Pájaro	Pozo del Rey	San Miguel	2	Alameda	Santiago
Palafox – a. Tontos. .	Cauce	Capuchinos	6	Merced	San Felipe
Pantoja	Isturiz	Callejones	10	Sto. Domingo	San Pedro
Paraiso	C del Conde	R. García	4	Merced	Merced
Paraiso.—Del . . .	P M Sánchez	Zamorano	7	Sto Domingo	San Pablo
Parejo	id	Puente	7	id	id
Pasaje de Alvarez . . .	Constitución	Fresca	1	Alameda	Sagrario
» de Campos . .	Victoria	Huerto del Conde	5	id	id
» » . . .	Plaza de Riego	Sin salida	5	Merced	Santiago
» de Clemens . .	Victoria	id	4	id	id
» de Gordón	Cabeza	id	3	id	id
» de Don Luciano . .	R. Argentina	Plaza de San Juan	1	Alameda	Mártires
» de D. Valetín Martn.	C del Conde	Alonso Benítez	4	Merced	San Juan
» de Heredia	P. Constitución	Santa Lucia	1	id	Merced

Pasaje de Heredia. . .	Salvador Solier	Sin salida	1	Merced	Mártires
» de Larios . . .	Alarcón Luján	Castelar	1	Alameda	San Juan
» » » . . .	Carvajal	Sin salida	1	id	id
» de Meléndez .	Andrés Borrego	id	6	Mereed	San Felipe
» de Mitjana. . .	Plaza del M. Vado	Juan de Padilla	3	id	Mártires
» de Möll. . . .	M. Herrera	San Andrés	10	Sto.Domingo	San Pedro
» de Monsalve . .	M. Paniega	Sin salida	1	Alameda	San Juan
» de Torres . . .	P. M. Sánchez	Zamorano	7	Sto.Domingo	San Pablo
» de Trigueros . .	Cristo Epidemia	Alfonso XII	4	Merced	Merced
Paseo de Flores García.	Parque	Farola	2	Alameda	Sagrario
» de los Tilos. . .	Barrio Pelusa	Barrio Pelusa	10	Sto.Domingo	San Pedro
» de Reding . . .	G. Cotelo	Avenida de Pries	2	Alameda	Sagrario
» de Sancha . . .	A de Pries	Calle Málaga	2	id	id
Pasillo de Atocha . . .	Plaza S. Pastor	Alameda Principal	1	id	San Juan
» de Guimbarda .	P Sto. Domingo	Pasillo de Natera	8	Sto Domingo	Sto.Domingo
» de la Cárcel . .	Postigo Arance	Puente Armiñán	5	Merced	Mártires
» de Natera . .	Guadalmedina	Dr Letamendi	8	Sto Domingo	San Pedro
» de Sto. Domingo	P. Guimbarda	Carmen	8	id	Sto.Domingo
Pastora	Atarazanas	Alameda	1	Alameda	San Juan
Pavia.	Carmen	J. D. Sánchez	9	Sto.Domingo	San Pedro
Pedregalejo	T. de San Telmo	Valle Galanes		Alameda	Angustias
Pedro de Deza	A. Capuchinos	Zurbarán	6	Merced	San Felipe
Pedro de Toledo . . .	P. Figueroa	P. San Agustín	2	Alameda	Santiago
Pedro de Mena. . . .	A. Principal	Trinidad Grund	1	id	San Juan
Pedro Molina	Victoria	Huerto Conde	4	Merced	Merced
Peinado	E. D. Avila	Guadalmedina	6	id	San Felipe
Pelayo	P. M. Sánchez	Bailén	7	Sto Domingo	San Pablo

Peña	Pí y Margall	Francisco Masó	5	Merced	Santiago
Peralta	Barrio Huelin	Barrio Huelin	10	Sto Domingo	San Pedro
Peregrino	P Sto Domingo	Juan Dicenta	10	id	id
Pérez de Castro . . .	E D Avila	Sta Leocadia	6	Merced	San Felipe
Picacho	Victoria	Plaza del Callao	4	Alameda	Santiago
Pinillos	Laguillas	Altozano	4	Msrced	Merced
Pinzón	Alameda Colón	C. de Somera	1	Alameda	San Juan
Piquer	Trinidad	Coronel	7	Sto.Domingo	San Pablo
Pito	J J Relosillas	Denis Belgrano	4	Alameda	Santiago
Pizarro	Trinidad	Jara	7	Sto.Domingo	San Pablo
Playas de San Andrés .	—	—	10	id	San Pedro
Plaza de Alfonso XII . .	Alfonso XII	Arroyo Calvario	4	Alameda	Merced
» de Arriola . .	P de Santa Isabel	Andrés Mellado	1	id	San Juan
» de Alhóndiga . .	Carvajal	San Juan	4	Alameda	Merced
» de Alvarez . .	Torrijos	M Valdecañas	3	id	Mártires
» de la Aduana . .	Tallavi	Avenida C Larios	2	id	Sagrario
» de la Aurora. . .	Pasillo Guimbarda	Pasillo Natera	7	Sto.Domingo	San Pablo
» de Bravo	Carboneros	Sin salida	8	id	Sto Domingo
» de Casado . . .	Alfonso XII	Hospital Militar		Merced	Merced
» del Carbón . . .	Salvador Solier	Sin salida	4	Merced	Merced
» Capuchinos . . .	Rosario Pino	Capuchinos	3	id	Santiago
» de la Constitución .	Marqués de Larios	Salvador Solier	6	id	San Felipe
» de las C. de Cádiz	Jerónimo Cuervo	Méndez Núñez	3	Alameda	San Juan
» del Callao . . .	Picacho	Mundo Nuevo	4	Merced	Santiago
» de D. M. Loring .	Salvador Solier	M Lario	3	Alameda	Sagrario
» de G. Lachamhre .	Méndez Núñez	C del Castillo	3	Merced	Mártires
» del General Trujillo.	M. de la Paniega	Sin salida	1	Alameda	San Juan

Plaza del Hospital Civil .	Dr Letamendi	Tacón	7	Sto.Domingo	San Pablo
» de la Lealtad. . .	Barrio Huelin	Barrio Huelin	10	id	San Patricio
» de Lepanto . . .	Reding	Vélez-Málaga	4	Alameda	Sagrario
» de López Dominguez	Alderete	Cauce	6	Merced	San Felipe
» del M del Vado . .	Luis de Velázquez	Jerónimo Cuervo	3	id	Mártires
» de los Mártires . .	Santa Lucía	Mártires	3	id	id
» de los Moros. . .	S Bernardo Viejo	San Juan de Dios	1	Alameda	Sagrario
» de Mamely . . .	Matadero Viejo	Callejones	9	Sto.Domingo	San Pedro
» de M S Pastor . .	M Paniega	Guadalmedina	1	Alameda	San Juan
» de Mendizabal . .	Cristo Epidemia	P. Covadonga	4	Merced	Merced
» de Montes . . .	Trinidad	Carril	7	Sto.Domingo	San Pablo
» de Mariscal . .	Llano Mariscal	Cruz del Molinillo	5	Merced	Mártires
» del Obispo . . .	M Lequerica	Molina Lario	1	Alameda	Sagrario
» de la Reconquista .	Puerto Parejo	Tejares	4	Merced	Merced
» de la Rosa . . .	Carrión	Rosal	6	id	id
» de Riego	Salvador Solier	Victoria	5	id	id
» de San Pedro. . .	Torrijos	Larios	3	id	Mártires
» de San Andrés . .	Mina	López Pinto	10	Sto Domingo	San Pedro
» de San Bartolomé .	C. del Molinillo	San Bartolomé	6	Merced	San Felipe
» de San Juan . . .	J G García	Alhóndiga	1	Alameda	San Juan
» de San Julián. . .	San Julián	Mosquera	5	Merced	Mártires
» de la Victoria . .	Victoria	Epd.ª Lagunillas	4	id	Merced
Polvorista	D. Alvaro Bazán	Zurradores	8	Sto.Domingo	Sto Domingo
Postigo Arance. . .	Torrijos	Pasillo Cárcel	3	Merced	Mártires
» de los Abades .	Plaza del Obispo	E C Larios	1	Alameda	Sagrario
» de San Agustín . .	Pedro de Toledo	Tallavi	2	id	Santiago
Pozo	Barrio de Huelin	Barrio de Huelin	10	Sto.Domingo	San Patricio

Pozo del Rey	Santiago	San Miguel	2	Alameda	Santiago
Pozos Dulces	M de la Paniega	Moreno Mazón	3	Merced	Mártires
Priego	Puente	P M Sánchez	8	Sto.Domingo	Sto Domingo
Prieto Mera — a. Postigos	Don Bosco	Cruz del Molinillo	6	Merced	San Felipe
Prim	Pasillo de Atocha	Guadalmedina	1	Alameda	San Juan
Princesa	Barrio Huelin	Barrio de Huelin	10	Sto.Domingo	San Patricio
Progreso. . . .	Alvarez	San Rafael	5	Merced	Mártires
Prolongac.º Casabermeja.	E D Avila	Casabermeja	6	id	San Felipe
Prolongo	A de Capuchinos	Reconquista	6	id	id
Puente	Pasillo Guimbarda	Pulidero	8	Sto Domingo	Sto.Domingo
Puente de Armiñán . .	P de la Cárcel	Dr. Letamendi	6-7	Sto. Dg. - Merced	San Felipe
» de la Aurora . .	P M S P	Pasillo Guimbarda	1-7	Sto. Dg.-Alameda	San Pablo
» de Sto. Domingo .	P de Santa Isabel	P Sto Domingo	1-8	» » »	Sto Domingo
» de Tetuán . .	Alameda Principal	Dr Dávila	1-8	» » »	id
Puerta de Antequera . .	Torrijos	Cabeza	3	Merced	Mártires
» de Buenaventura	id	C del Castillo	3	id	id
» de Vélez . . .	Malagueta	Al puerto	1	Alameda	Sagrario
Puerto Parejo	Cristo Epidemia	Egido	4	Merced	Merced
Pulgar	Barrio de Huelín	Barrio de Huelin	10	Sto Domingo	San Patricio
Pulidero	Puente	Fuentecilla	8	id	Sto.Domingo
Purificación	Alvarez	P de la Cárcel	3	Merced	Mártires
Quesada	Carmen	Angosta	9	Sto.Domingo	San Pedro
Quevedo.	Moltabán	Eslava	9	id	id
Quiñones	Don Iñigo	Monte de Oca	7	id	San Pablo
Quintana	Cristo Epidemia	Reconquista	4	Merced	Merced
Ramírez de Madrid . .	id	A los montes	4	id	id
Ramón de la Cruz. . .	Trinidad	Campillo	7	Sto.Domingo	San Pablo

Ramón de la Cruz. . .	Trinidad	Campillo	1	Sto.Domingo	San Pedro

Ramón Franquelo . . .	J J Relosillas	Cánova del Castillo	5	Merced	Santiago
Ramos Marín . . .	Madre de Dios	Francisco Masó	4	id	Merced
Rehoul	Barrio Pelusa	Barrio Pelusa	10	Sto Domingo	San Pedro
Repeso	C Campos	Tomás Heredia	1	Alameda	San Juan
República Argentina . .	J G García	Plaza Alhóndiga	1	id	id
Río.– Del	Barrio Pelusa	Barrio Pelusa	10	Sto.Domingo	San Pedro
Rioja	Mazarredo	Dr Letamendi	7	id	San Pablo
Ríos Rosas —a. Cañón .	A Suárez Figueroa	E C Larios	2	Alameda	Sagrario
Rivera del Guadalmedina.	P de Guimbarda	Pasillo de Natera	7	Sto.Domingo	San Pablo
Roda	Ortíz de Zárate	Carrión	7	Merced	Merced
Rodrigo de Ulloa . . .	Cristo Epidemia	A los montes		id	Merced
Rodríguez	E D Avila	Al campo	6	Merced	San Felipe
Rodríguez Rubí . .	Plaza Constitución	Sin salida	1	Alameda	Mártires
Roger de Flor	Mendivil	Carretera Cártama	10	Sto Domingo	San Pedro
Roque García	Lagunillas	Gómez Salazar	4	Merced	Merced
Rosario	Cruz Molinillo	San Bartolomé	6	id	San Felipe
Royo.—a. San Manuel .	Arroyo Cuarto	Sin salida	10	Sto.Domingo	San Pedro
Rueda	Alderete	P L Dominguez	6	Merced	San Pelipe
Ruiz Alarcón	A L Carrión	San Julián	3	Merced	Mártires
Ruiz Blaser	Maestranza	Baño Estrella	2	Alameda	Sagrario
Ruiz de la Herrán . . .	Duque de Rivas	Alderete	6	Merced	San Felipe
Saavedra	Cristos	Sin salida	5	id	id
Sabanillas	Cisneros	Camas	1	Alameda	San Juan
Sagasta	Andrés Mellado	Plaza Alhóndiga	1	id	id
Sagunto	Alameda Barceló	P. Covadonga	6	Merced	San Felipe
Salamanca	San Bartolomé	Huerto Claveles	6	id	id
Salcedo	Reding	Sin salida	2	Alameda	Sagrario

Salvador Solier. . . .	Constitución	Plaza de Riego	3	Alameda	Santiago
Salvador Rueda . . .	Ferrandiz	Paseo de Sancha	2	id	Sagrario
San Agustin. . .	Salvador Solier	Santa María	2	id	id
San Andrés. . . .	P Matadero	Arroyo del Cuarto	10	Sto Domingo	San Pedro
San Bartolomé	P S Bartolomé	Alderete	6	Merced	San Felipe
San Bernardo el Viejo. .	D J Díaz	S Juan de Dios	1	Alameda	Sagrario
San Cayetano	Pinillo	Altozano	4	Merced	Merced
San Cristóbal	Salamanca	Duque Rivas	1	id	San Felipe
Sáncha de Lara . . .	S Bernardo Viejo	Marqués de Larios	6	Alameda	Mártires
Sánchez Pastor. . .	Salvador Solier	Santa María	2	id	Sagrario
» Felipe Neri. . . .	Duque de Rivas	Artes	6	Merced	San Felipe
» Félix de Cantalicio .	E D Avila	Cauce	6	id	id
» Francisco de Asís. .	Salamanca	Duque de Rivas	2	id	Mártires
» Jacinto	P Sto. Domingo	Calvo	9	Sto.Domingo	Sto Domingo
» Jorge . . .	Salamanca	Alderete	6	Merced	San Felipe
» José	Salvador Solier	San Agustin	2	Alameda	Sagrario
» Juan	J G García	P Alhóndiga	1	id	San Juan
» Juan de Dios . . .	Marqués de Larios	Acera de la Marina	2	id	Sagrario
» Juan de Letrán . .	Ramos Marín	Plaza de Riego	5	Merced	Santiago
» Juan de los Reyes. .	Liborio García	Siete Revueltas	1	Alameda	San Juan
» Julián	P S Julián	G Lachambre	3	Merced	Mártires
» Justo	Tejares	Tejares	4	id	Merced
» Lorenzo	Alameda Principal	Barroso	1	Alameda	San Juan
» Miguel	Tallaví	Pájaros	2	id	Santiago
» Millán	Ortiz de Zárate	Carrión	7	Merced	Merced
» Nicolás	Maestranza	Vélez-Málaga	2	Alameda	Sagrario
San Pablo.	Trinidad	Zamorano	7	Sto Domingo	San Pablo

San Pablo.	Trinidad	Zamorano	7	Sto Domingo	San Pablo
San Patricio	Alfonso XII	Cristo Epidemia	4	Merced	Merced
San Pedro	Plaza Mamely	Pavía	9	Sto.Domingo	San Pedro
San Quintin	Pasillo de Natera	Sin salida	7	id	San Pablo
San Refael.	Pasillo Cárcel	Purificación	5	Merced	San Felipe
Santa Ana	Plaza de Riego	Sin salida	4	Alameda	Santiago
Santa Bárbara	Callejones	id	9	Sto.Domingo	San Pedro
Santa Cruz . . .	Salamanca	Duque de Rivas	6	Merced	San Felipe
Santa Lucía	Salvador Solie	Mártires	3	id	Mártires
Santa Margarita . . .	Marqués de Larios	J Reyes	1	Alameda	San Juan
Santa María	Constitución	A Suárez Figueroa	2	id	Sagrario
Santa Rosa	P Sto. Domingo	Calvo	8	Sto.Domingo	Sto Domingo
Santa Sofía.—Llano .	P M Sánchez	Huerta del Obispo	8	id	id
San Telmo.	Santa Lucía	Mártires	3	Merced	Mártires
Santiago	Salvador Solier	Tallaví	2	Alameda	Santiago
Santos	J G García	M Paniega	1	id	San Juan
Sargento	Andrés Borrego	Sin salida	5	Merced	Mártires
Sebastián Souvirón . .	San Juan	Plaza Arriola	1	Alameda	San Juan
Segura	San Jacinto	Sin salida	9	Sto.Domingo	Sto.Domingo
Severiano Arias	Santa Lucía	Lascano	3	Merced	Mártires
Siete Revueltas . . .	Constitución	S J de los Reyes	1	Alameda	San Juan
Silvestre Fernández. . .	Liborio García	Alarcón Luján	1	id	id
Simonet	Tomás Heredia	A C Haes	1	id	id
Solano de Luque. . . .	Plaza Victoria	Puerto Parejo	4	Merced	Merced
Somera	Tomás Heredia	Muelle de Heredia	1	Alameda	San Juan
Sor Teresa Mora . . .	Moreno Rey	Cruz Molinillo	6	Merced	San Felipe
Squilache	Plaza Mamely	Cerezuela	9	Sto.Domingo	Sto Domingo
Strachan	Marqués de Larios	Plaza del Obispo	1	Alameda	Sagrario

Tacón	P Hospital Civil	Trinidad	7	Sto Domingo	San Pablo
Talavera	Alameda Principal	Trinidad Grund	1	Alameda	San Juan
Tallavi.—a Alcazabilla .	Santiago	E C Larios	2	id	Santiago
Tejeros	Cristo Epidemia	Tejares	4	Merced	Merced
Tejidos	P de Castro	Félix de Cantalicio	6	id	San Felipe
Tejón y Rodríguez. . .	Lachambre	San Julián	3	id	Mártires
Tenería	E D Avila	Al campo	2	Alameda	Sagrario
Tetuán	Malagueta	Playa	2	id	id
Tiro	Trinidad	P M Sánchez	7	Sto Domingo	San Pablo
Tirso de Molina . . .	Fernán Cahallero	Duque de Rivas	6	Merced	San Felipe
Tizo	Cauce	Fernán Caballero	6	id	id
Tomás de Cózar . . .	J J Relosillas	Salvador Solier	3	id	Santiago
Tomás Heredia. . .	Alameda Principal	Casas de Campos	1	Alameda	San Juan
Topete	A F García	Playa	1	id	Sagrario
Torre del Tiro	Alcazaba	Alcazaba	1	id	id
Torre de Sandoval. . .	M de la Vega	Strachan	1	id	San Juan
Torre de San Telmo . .	Calle Málaga	Calle Málaga	1	id	Sagrario
Torre Gorda	Alameda Principal	Andrés Mellado	1	id	San Juan
Torrijos.—a. Carretería .	M S Pastor	C del Castillo	3	Merced	Mártires
Trinidad.	Guadalmedina	Calzada Trinidad	7	Sto.Domingo	San Pablo
Velarde	Tacón	Camino Suárez	7	id	id
Velasco.—a. San Ramón	Isla	Camino Churriana	10	id	San Pedro
Velázquez	Salamanca	Malagueta	6	Merced	San Felipe
Vélez-Málaga	A F García	Fernando Camino	2	Alameda	Sagrario
Ventura Rodríguez .	Pasillo de Natera	Sin salida	7	Sto Domingo	San Pablo
Vereda de la Salud . .	Gibralfaro	Gibralfaro	2	Alameda	Sagrario
Victoria	Plaza de Riego	Plaza Victoria	4	Merced	Santiago

Victoria	Plaza de Riego	Plaza Victoria	4	Merced	Santiago
Viento	M Degrain	Nuño Gómez		Merced	Mártires
Villaescusa	Alameda Principal	J Ugarte Barrientos	3	San Juan	Alameda
Villamejor	Paseo de Reding	Obando	1	Alameda	Sagrario
Viriato	Rodriguez	Monserrat	6	Merced	SanFelipee
Wad-Rás	Purificación	Llano Mariscal	5	id	Mártirs
Yedra	Carril	Campillo Alto	7	Sto.Domingo	San Pablo
Zagal	Alcazaba	Alcazaba	2	Alameda	Sagrario
Zamorano	Tiro	Carril	7	Sto.Domingo	San Pablo
Zanca	Lagunillas	Altozano	4	Merced	Merced
Zanja	Plaza de Riego	Actor Tallaví	4	id	Santiago
Zaragoza	A Capuchinos	Egido	6	id	San Felipe
Zapateros	R Argentina	San Juan	1	Alameda	San Juan
Zegrí —a. Estudiante . .	Alcazabilla	Sin salida	2	id	Santiago
Zenete	Cristo Epidemia	Reconquista	4	Merced	Merced
Zorrilla	Madre de Dios	Ramos Marin	5	Id	id
Zulimán	J G García	Sin salida	1	Alameda	San Juan
Zurbarán	Alameda B Garzón	Pedro Deza	8	Merced	San Felipe
Zurradores	Agustin Parejo	Cañaveral	6	Sto.Domingo	Sto.Domingo

CINE MIRAFLORES = EL PALO = MÁLAGA

RECIENTEMENTE REFORMADO

LAS MEJORES SUPERPRODUCCIONES CINEMATOGRÁFICAS

EMPRESA PROPIETARIA: ENRIQUE ALCAIDE GARCÍA

BARRIADA DE EL PALO

Almería – M. del Palo	B.ª del Palo	B.ª del Palo	Alameda	Angustias
Altillo				
Arroyo del Palo				
Calvario				
Cuevas del Arroyo				
Fuentezuela				
Libertad				
Montiel				
Morejón				
Olivar				
Real				

BARRIADA DE CHURRIANA

Agua	B.ª Churriana	B.ª Churriana	Sto Domingo	San Antonio
Altozano				
Buenavista				
Calvario				
Camino Nuevo				
Correo				
Cuevas				
Desengaño				
Escalerilla				
Espronceda				
Estación				

Estepona	B.ª Churriana	B.ª Churriana	Sto Domingo	San Antonio
Ferrocarril				
Fresca				
Fuengirola				
Higuereta				
Isla				
Jordán Marbella				
Málaga				
Mar				
Marbella				
Moncada				
Norueta				
Orfila				
Piedra Blanquilla				

EL BILBAINO

Donde se beben los mejores VINOS DE VALDEPEÑAS

LICORES FINOS · SUCULENTAS TAPAS

TEODORO SOTERO Alameda Alfonso XIII, núm. 9

HIJOS
DE
QUIRICO LOPEZ
Málaga

Vinos, Aguardientes,
Licores, Anís Kirico,
Ponche Imperial,
Vino Titán
AS DE LOS APERITIVOS

OJÉN
ANISADO DULCE

JOAQUIN BUENO Y COMP.ª

Pídase en todos los buenos establecimientos

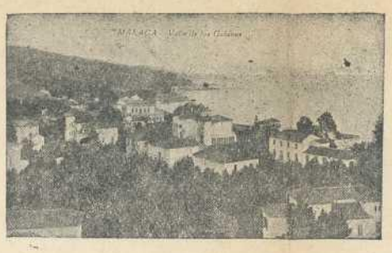

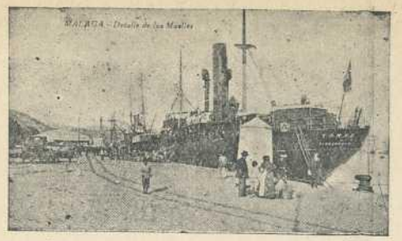

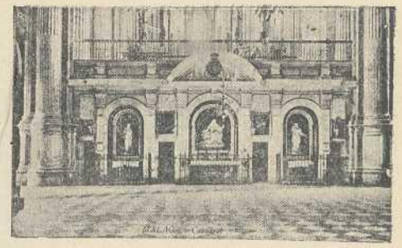

PLANO GUIA DE MALAGA

editado por la Oficina de turismo del EXMO AYUNTAMIENTO

Noviembre 1928.

Barriada Victoria Eugenia
Barriada de Suarez
Ciudad Jardin
A Antequera
A Granada y Jaen
A Antequera, Cordoba y Sevilla
Cementerio de San Miguel
El Ejido
Haza Mario
Haza de la Victoria
Huertas
Huertas.
A Ronda, Sevilla y Jerez
Estación de los F.C. Andaluces
A Gibraltar, Algeciras y Cádiz
Barrio de Huelin
F.C. á Coin y Fuengirola
Castillo de Gibralfaro
Paseo del Muelle
Muelle de Guadiaro
Muelle de Heredia
Muelle de Romero Robledo
Puerto
Antepuerto
Muelle Viejo
Cementerio Inglés
Muelle de Sanchez
A Almeria
F.C. a Vélez-Málaga y Alhaurino
Mar Mediterraneo
Diego de Revalo

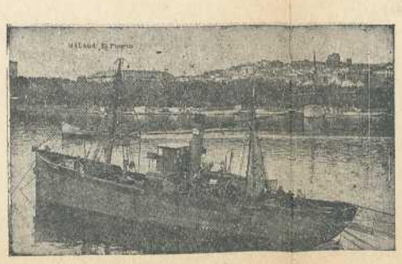

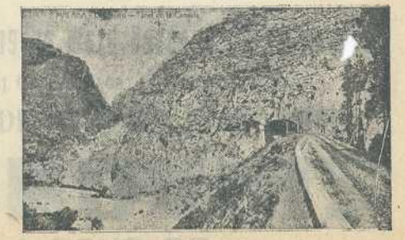

AGUAS DE

MONDARIZ

FUENTES DE GANDARA Y TRONCOSO

Propiedad de los Sres. Hijos de Peinador

Riquísima agua de mesa gaseada naturalmente

Son el remedio natural y eficacísimo para combatir el **Artritismo, la diabetes, desnutrición, obesidades, diversas enfermedades del aparato digestivo, anemia y neurastenia**

PROFESIONES, COMERCIO E INDUSTRIAS DE MALAGA

Tipografía "Morales", Lagunillas, 5, le proporcionará presupuestos gratis de toda clase de trabajos comerciales.

Edición de folletos y revistas.

Haga un solo encargo a Tipografía "Morales„ y esta será la casa que le sirva siempre.

TIENDA INGLESA

Calle Nueva, 40 (República Argentina)

ULTRAMARINOS FINOS :-: COMESTIBLES EN GENERAL - ESPECIALIDAD EN VINOS y LICORES NACIONALES y EXTRANJEROS CALIDADES LEGÍTIMAS, PURAS, GARANTIZADAS :-: PRECIOS ECONÓMICOS

Tienda Inglesa. - Nueva, 40

Avicola Campillo

Granja esencialmente dedicada a la selección de razas puras y alta puesta

DIRECTOR - PROPIETARIO

Salvador Campillo Avilés

(TÉCNICO AVÍCOLA)

Apartado núm. 1. - Beas de Segura (Jaén)

PROFESIONES, COMERCIO E INDUSTRIAS

DE MÁLAGA

ABACERÍAS

Miguel Requena Navas
M. Puerta Nueva, 27.
Antonio Díaz Soria.
M. Viejo, 27.
Alonso Martín Martín.
Camas, 22
Andrés Plana Castro.
S. Juan de Dios, 45
Dolores Velasco Alcázar
Cristo de la Epidemia, 30.
Sebastián Palomo Palomino.
Cister, 9.
José Domínguez Ayosto
A. Figueroa, 4 y 5.
Antonio Jiménez Marfil.
S. Solier, 103
Francisco Ruiz Ranea.
P. Reding, 87.
José Cortés Pérez
Victoria, 29
Teresa Andreu Martín
Victoria, 40.
Pablo Estrada Carmoua
Victoria, 2.
José Pérez Tamírez.
D Victoria, 40.
Mariano Manuel Cruz.
Alfonso XII, 11
José Blanco Robles
M de Cádiz,
Miguel Recio Molina.
Capuchinos, 21.
Ramón Casanova
Dos Aceras, 28.
Juan Jiménez Jiménez.
Alderete, 18.
Andrés Campos Ramírez.
Dos Aceras, 23
Miguel Escobar Pedrosa.
Cotrina, 10.
Bartolomé Luque Cruz.
Carrera Capuchinos
Leandro León Cárdenas
Dos Aceras, 16
Juan González Gómez.
F Massó. 27.
Emilio Ruiz Santamaría.
J Padilla, 1,
Francisco Velasco Román
Torrijos, 121
Antonio Banderas Corrales.
Lagunillas, 62
Juan García Palma.
Lagunillas, 46.

COLEGIO DE SAN FERNANDO

Incorporado al Instituto Nacional de 2 ª Enseñanza

Director: Don Manuel Fernández del Villar

Madre de Dios, 10.—Málaga – Pídase reglamento.

ACADEMIA DAVO

Torrijos, 129. - Málaga

PRIMERA ENSEÑANZA

Sección especial e independiente para Señoritas

Segunda enseñanza

Carreras especiales

EXCELENTE INTERNADO

CHOCOLATE SUCHARD

Alimento sano y nutritivo

Delicia de los niños y encanto de los mayores

Exigid siempre SUCHARD

Desconfiad de las imitaciones

Dolores García Gómez.
Camino Casabermeja.
Rafael Martín Muñoz.
Lagunillas, 58
María Herrero Recio.
Dos Aceras, 45
Francisco Ortega Anaya.
Casilla de Morales.
María Alarcón Velasco.
Dos Aceras, 9.
Eduardo Hidalgo Ruiz.
F. Massó, 15.
Antonio Cortés Pérez.
C del Conde, 2.
León Mateo García
A. Borrego, 41
María González García.
A. L. Carrión, 14.
Viuda de Antonio Campos
L. de Guevara, 2.
Carolina Molina Delgado
Alta, 46
Manuel Vega Fernández
R Pino, 35
José Palomo Palomino.
A. Borrego, 2.
María Naranjo Muñoz.
P. Copuchinos, 2
Eduardo de la T. Fernández
Lagunillas, 1.
José Molina Rodríguez.
Cruz Verde, 11
Juan Jiménez Jiménez.
Postigo, 32.
José Rodríguez Martín.
H Monjas, 24.
Adolfo Jiménez Domínguez
Rosario, 2.
Manuel del Pino Rodríguez.
A. Borrego, 75.
Bienvenido Ferd. Rodríguez.
La Hoz, 42.
Francisco Campos Villalta.
P. M Sánchez, 24.
Francisco Recio Molina.
J. Dicenta, 17.
José Garcés Pérez
Trinidad, 59.
Manuel Bueno Rodríguez.
Carmen, 76.
Simón Ponce Abdou.
M. Maldonado.
Enriqueta Jiménez Martín.
Churruca, 4.
Manuel Gómez Bazán
Camino Churriana, 12.
Manuel Giménez García
Trinidad, 118
Mateo Moreno Quero
Orfila, 3
Antonio González Romero.
Zamorano, 51
Gabriel Salas Garrido.
Doctor Dávila 56.
José Rubí Jiménez.
P. M Sánchez, 49
Francisco Criado Arjona.
Trinidad, 47.
Francisco Pérez Velasco.
J Dicenta, 17
Francisco López Narváez.
Las Navas, 28.

CAFÉ PENINSULAR
Marqués de Larios, 1
TELÉFONO, 2106 MÁLAGA

Francisco Caparrós Robles.
La Hoz, 9.
Antonio Fernández Navas.
P. Vega, 38
Encarnación García Moreno.
P Mamely, 1
Gabriel Nieto Marín
Tiro, 6.
Salvador Villena Choza
Calvo, 47.
María Carrasco Salvador.
Camino Churriana, 46-48
Ana Martín Méndez
Pavía, 2
Julio Guerrero Gómez.
Carmen, 48.
Manuel Pérez Tovar.
Montalván, 42
Lope Aragón Díaz,
Polvorista, 5
Salvador Conde Guerrero.
Churruca, 2,
Rafael Sánchez Cabello.
Fuentecilla, 14.
José Lara Ponce.
La Regente, 6
Ana Doblas Jiménez
Carril, 12
Antonio Gómez Ortíz.
Angosta, 2.
Francisco Lucena.
Calvo, 20.
Antonio Millán Sepúlveda.
Yedra, 9
Sofía Martín Arias.
Cerezuela, 20.

Antonio Alcauza Jiménez.
P. Mamely, 2.
Francisco Porrado Villalabos.
Calvo, 12.
Manuel Fernández Gutiérrez.
Altamira, 14.
Juan Romero Martín,
Trinidad, 3,
Dolores Pecillo
M. Herrera, 37.
Antonio Giménez Guirado,
Jaboneros, 7.
Fra.º Domínguez Calderón.
Mina, 10.
A Adolfo García Alarcón.
C. Morales, 7.
Antonio Ceballos García.
(Palo) T de S. Telmo, 121
María Castillo Hidalgo.
(Palo) Calle Real.
Juan Gómez Ranea.
(Palo) Pelusa.
Juan Molina Cerón.
(Palo) Santa Catalina.
Antonio Báez Martín.
Carretera Málaga Olías.
Antonio Alcaide Mateo.
Torre de San Telmo.
Manuel Rodríguez Gutiérrez.
(Palo) - Banda del Mar.
Alonso Muñoz Campos
Almería, 16.
Francisco Ortega Anaya,
Morlaco, 45.
Francisco Marín Castro.
(Palo) - Vera, 3.

DISCOS Pianos e instrumentos JUAN LOPEZ
Marqués de Larios, 5

Pilar Rodríguez Fajardo.
Bella-Vista, 11.
Antonio Palomo Palomino.
Pdo Guadalmedina.
Francisco Salas Alonso.
Pdo. Venta Larga.
Ana Farfán Moreno
Carretera de Cádiz
José Ruiz Molina.
Carretera de Churriana.
Fernando Cadenas Ramos
Zambrana, 3 (Churriana)
Juan Martín García.
C. Nuevo.
Andrés Ortiz.
Puerto de la Torre.
José Pérez Velasco.
Carihuela (Torremolinos).
Carmen Barrionuevo Pérez.
S. Miguel (Torremolinos).
Agustín Palomo Candelas.
C. del Tajo (Torremolinos).
Juan Moya Millán.
Calvario (Torremolinos).
Iosé Marín Fernández
Camino Antequera
Ana Lodar García.
Mar, 21 y 23 (Torremolinos).
Miguel Avisbal Tegura.
San Miguel, 35 (Torremoliaos).
José González Salazar.
Cruz, 24 (Torremolinos).
María Quesada Martín.
Cruz, 1 (Torremolinos).
Felipe Hidalgo Mora.
Cañada Caldos. (Torremolinos).
Manuel Ibáñez Galán.
Carihuela.
María Puerta Giménez.
Colonia Santa Inés.
Manuel Marqués Chica.
Mar, 1 (Churriana).
Enriqueta Jiménez Martín.
Pdo. de la Vega, 21.
Domingo Martín Avisbal.
Camino Churriana, 132.
Salvador Remón Serrano.
Ciudad Jardín C.ª M.
José Fernández Díaz.
Puente, 14.

Abanicos y Paraguas

(Componedores de)

Carmen Castempluri Galván.
Niño de Guevara, 15.

ALPARGATERÍAS

Juan Manresa Duarte.
Ordoñez, 1.
Sebastián Toré González.
Sebastián Souvirón, 24.
Joaquín Ortega Fernández.
Lagunillas, 60
Francisco Más y Más.
Cánovas del Castillo, 5.
José Ferroll Castaño.
San Patricio, 5 y 4.
Alejandro Alba Cazalla.
P M Sánchez, 18.

H. Peninsular
Frente al Teatro Lara
Teléfono, 3031
Gran reforma. Comedor en planta baja. Cuatro platos a elegir, postres, vinos, 3 ptas. Servicio de Restaurant. Se hacen abonos a precio reducido

BAZAR DE MUEBLES

RAFAEL MORENO ROSAS

La casa que más barato vende

DORMITORIOS, COMEDORES, GABINETES ETC

Precios económicos. - CASAPALMA, 3. - Málaga

Obsequiar a sus amigos con una copa de cualquier licor de la marca

BARDINET

es signo de buen gusto y distinción

Pídanse en los buenos establecimientos

RAFAEL J. CALLE GARCIA

Agente de Negocios matriculado

Calle del Cister, 28 y 30 **Málaga**

LA GIRALDA

CONFITERIA Y PASTELERIA

: : Caramelos, Peladillas y Cenas económicas : :

MIGUEL BRAVO

VICTORIA, 5 **MALAGA**

Antonio Gómez Garrido.
P. M. Sánchez, 57.
Obdulio Robles Robles.
P. M. Sánchez, 75.
José Fenón Castaño.
Doctor Dávila, 36.
Manuel Miranda Porras.
Carretera Cádiz, 118.
Juan Navarro Ruiz.
P. M. Sánchez, 124.
Asunción Fuentes Valero.
Carmen, 20.
Miguel Ruiz Martín.
Púerto de la Torre, 102.

ABOGADOS

José Caffarena Lombardo.
A Luján, 8.
José Estrada Estrada
M. de Larios, 6.
Ant.º Fernández Gutiérrez.
D. de la Victoria, 2.
Adolfo Hurtado Gener.
Trinidad Grund,
Juan Luis Peralta Bundsen.
Alfonso XII, 40.
Francisco Pérez de la Torre,
Alameda Carlos Haes,
Juan Rodríguez Muñoz.
Moreno Monroy, 2.
Pedro Armasa Ochandorena.
Alameda Carlos Haez, 6.
Atanasio Córdoba Ortiz.
Echegaray, 10.
Francisco García Almendro.
Alameda Carlos Haes, 1.
Antonio G. de la Bárcena.
Especerías, 29.
Juan Marqués Merchán.
M. de la Vega, 13.
Miguel Rosado Bergón.
Strachan, 9.
Emilio Baeza Medina
Plaza Félix Sáenz, 9.
Manuel de la Torre Lozano
Salvador Solier, 124.
José García Guerrero.
T. de Sandoval, 1.
Benito Ortega Muñoz
Fresca, 6.
Narciso Briales Franquelo.
Hoyo Espartero, 29.
Enrique de Busto García.
M García, 4 y 10.
Rafael Caffarena Sola.
A Luján, 8.
Francisco Espino Morales.
Fresca, 6
Joaquín García Cabrera.
San Juan de Dios, 14.
Luis García Guerrero.
Strachan, 2
Evaristo González Martín.
M. de Larios, 6.
Carlos Rivero Ruiz.
Alameda de Colón, 14.
Manuel Rosado Rodríguez.
Marqués de Larios, 1.
Enrique Mapelli Raggio.
Marqués de Larios, 14.

LA FAVORITA
Perfumería, Quincalla, Artículos de piel, Pasamanería y Juguetes
Félix Martín Sánchez. Granada, 28 Málaga

Antonio Ruiz Gil.
Victoria, 1.
Francisco Crooke Campos
A. Alfonso XIII, 23.
Juan Peralta Apestiguio.
A Alfonso XIII, 42.
José Casero Anaya.
San Juan de Dios, 16.
Pedro Armasa Briales.
Alameda Carlos Haes, 6.
Rafael Hidalgo Manzano.
Vicioria, 2.
Indalecio López C. Gómez
Cister, 7.
Bernabé Dávila Beltrán.
P. Moros, 20.
José Hurtado Mendoza.
A. Alfonso XIII, 1.
Adolfo Martos Muñoz.
Ayuntamiento
Fausto Muñoz Dole.
Victoria, 85
Pedro Tallón Cantero.
Victoria, 1.
José Gil de Sola.
Alameda, 22.
José Díaz Moreno.
Castelar, 16
José M. Franquelo.
J. M. Barrientos, 24
Miguel S. de la Campa.
D. de la Victoria, 2.
Cristóbal Funes García
D de la Victoria, 4.
Enrique Ramos Fuentes.
Madre de Dios, 40 y 42.
Enrique Calafat Giménez.
J. Cuervo, 12.
Manuel Dominguez Herránz.
R. Franquelo, 5.
Manuel Espejo Martinez
Cánovas del Castillo, 8.
Miguel de Mérida Díaz.
Nosquera, 7 y 9.
Antonio Rosado S. Pastor
Angel, 3.
Eugenio C. Torreblanca.
Plaza de Riego, 1.
Rafael Durán Pulis.
Torrijos, 55.
Santiago Estevanell Suriñac.
M de Guadiaro, 1.
Ignacio Falgueras de Osaeta.
General Lachambre, 27.
Angel Fernández Ruano.
P. Lachambre, 43.
Fernando Herrero Sevilla.
M. de Guadiaro, 4
Adolfo Pérez Gascón
Angel, 4.
Alfonso Barea Molina
Madre de Dios, 30.
Federico Lozano Gutiérrez.
Caldereria, 12.
Lorenzo de Cereceda Ruiz.
A. L. Carrión, 20.
Enrique Gómez Palanca.
Capitán, 3.
Francisco Zambrana Orozco
Andrés Borrego, 2.
Enrique Bravo Mancilla
Capitán, 4 y 6.

COMPRO

buenos libros, Bibliotecas completas, ejecutorias, grabados antiguos, máquinas de escribir, gramolas.

ESPECERÍAS, 42 al 44 principal

José Alcalá del Olmo López.
Capitán, 3
Ricardo Ron Jáuregui,
Comedias, 10.
Francisco Calafat Giménez.
Angel, 3.
José M. Fortes Rivas.
Carmelitas, 2.
Juan Vallejo Serrano.
Andrés Borrego, 6.
Juan Mesa Briales.
M. de Guadiaro, 1.
José L Abelenda Butler.
Denis Belgrano, 3.
Juan Ortiz Guzmán.
Pasillo de Sto. Domingo, 12
Ernesto Lasso de la Vega.
José Luque Prolongo.
José Serrano de las Heras
Alejandro Conde Villegas.
José M. Martínez Jiménez
Emilio Jiménez Souvirón.

ABONOS ANIMALES

(Fábrica de)

H. J. Martin Sánchez
Pacífico, 3 y 4.

Abonos Minerales

(Fábrica de)

Fomento Industrial Agrícola.
Mendoza,

Academias o Establecimientos particulares para la enseñanza y para preparación de correos

Colegio de San Estanislao.
El Palo.
Ambrosio García Hidalgo.
San Agustín, 13.
Vicente Davó de Casas.
Plaza Arriola,
Colegio I. Concepción.
Ferrandiz, Camino Nuevo.
Religiosas de la Asunción.
Ferrandiz, 12.
Superiora María Angela.
Liborio García, 7.
Antonio Robles Ramírez.
San Francisco, 19.
Miguel Davó de Casas.
Torrijos, 129.
Fernando Roquero Valdivieso
R Franquelo, 1 y 3.
Diego Gómez Lucena.

Acarreos por Caminos y Carreteras

Alfonso Rodríguez García.
Puerta del Mar,
Manuel Marquez Martín
San Miguel,
Juan Moreno.
Tejar Aguirre.

FRANCISCO MARTIN GALVEZ

Practicante de los Hospitales militares

Granada, 55 al 59, piso pral. (frente al Gran Café París.-Málaga

ACADEMIA CARDENAL CISNEROS

RAMON FRANQUELO, 1 Y 3

(JUNTO A LA DIPUTACIÓN PROVINCIAL)

PRIMERA Y SEGUNDA ENSEÑANZA

Centro de educación para ambos sexos

S. Castel Sáenz y C.ia, S. en C.

MÁLAGA

Fábrica de harinas HARINERA SAN SIMÓN
Almacén de Coloniales. Azúcares Estuchados.
Cereales. Granos. Etc.

Especialidad en CAFES TOSTADOS y TORREFACTOS

Oficinas:
Calle de Martínez de Aguilar, núm, 22 al 26.

Accesorios para pianos, órganos, pianolas e instrumentos musicales

Juan López del Pino
Marqués de Larios, 5.
José Griffo.
Marqués de Larios, 5.
Emilio Encina
F Bergamin, 46 y 48.
J Sánchez de la Higuera
Casapalma, 7

Accesorios y Automóviles nuevos y usados

Antonio H. Ballesteros
P. Constitución, 5 y 7
Ricardo Gómez Gómez
Puerta del Mar, 2 y 4.
Cristóbal Benitez Pérez.
Marqués de Larios. 9.
Martín y Muñoz
Cortina del Muelle, 3, 5 y 7.
Joaquin Maury Benedito
A. Alfonso XIII, 33
José Viciana Viciana
A Alfonso XIII, 36.
Rafael Jiménez Sánchez.
Alameda de Carlos Haes, 1
Industrial F Inglesa S. A.
A F Grumiaux,
Carlos Crooke Heredia.
A. Alfonso XIII, 37
Pedro de León Chacón
A. Alfonso XIII, 17.
Antonio Sanchez M. Portillo
A. Alfonso XIII, 14.
Salvador Maldonado Leal.
Alameda Alfonso XIII, 22.
Eduardo Jaén Arias.
Cortina del Muelle, 37.
Martín Navarro Espada.
Plaza de Riego, 11.

Accesorios y velocípedos
(Venta de)

Enrique Virtudes.
Alameda Alfonso XIII, 11.
Sebastián Sánchez Ramos.
Alameda Principal, 27.
Mariano Valcarcer Jiménez.
Tomás Heredia, 11.

Accesorios y máquinas agrícolas e industriales

La Oxhidrica Malagueña.
Strachan, 20.

Aceites de tocador

Adolfo Ros Faura.

ACEITES
(Especuladores)

Juan Moreno Fernández
Bolsa, 12
Miguel Recio Molina.
Capuchinos, 17.

JUAN RAMÍREZ
CARBONES
Plaza de Riego, 12 MÁLAGA

Vda. de Francisco G. Caro.
Santa Rosa, 4.
Antonio González Romero
Zamorano, 51.
Aceitera Hispano-Inglesa.
Mendivil, 1.
Juan Pineda González
H Esparteros, 5
Exportadora Peña Hnos
A. Alfonso XIII, 13 y 15.
José M. de Toro Pérez
San Lorenzo, 10.

Aceites Lubrificantes

(Almacenistas)

Luis Jiménez Téllez
A. Alfonso XIII, 19.

Aceite mineral por menor

Francisco Trena Casado.
San Juan, 58.
Sociedad G. Machinery.
Cortina del Muelle, 55.
Federico Muntado Noguel.
A. E. C. Larios, 89 y 91.
Miguel Alonso Hernández.
A Alfonso XIII, 39
Antonio Romero Gálvez
Pasillo de Guimbarda, 13.
Vda. de M. Bengarola.
Peregrino, 17.

Aceite contenido en los orujos de la aceituna

León Frenkel.
Mendivil, 1.
León Frenkel.
Pacífico-Huelin.

Aceite vegetal

(Fábricas refinadoras de)

Larios y Crooke.
Constancia
Luis Lozano López
Paseo de los Tilos.
León Frenkel.
Mendivil, 1.
A. del Mediterráneo.
Calvo, 4.

ACEITUNAS

(Fábricas aderezar aceitunas)

Antonio Manzano Manzano
San Nicolás, 1.
Antonio Cabello Parrado.
Almanza

Prensas hidráulicas que trabajen con aceitunas

Arturo Traverso Porcile.
Doctor Dávila, 26.
Miguel Pérez Luque
Camino Colmenar.

ARTICULOS DE SOMBRERERIA EN GENERAL

Vda. de Cristóbal Díaz Romero

San Rafael, 9. **MALAGA**

Juan Bustos Palomo.
P Moros.
Antonio Luque Sastre.
H. C. Grande (Palo).
Luis Souvirón del Río.
A. Alfonso XIII, 36 y 38.
Vicente Alarcón Cuenca
Jaboneros

Acetileno (comprensores)

Oxhídrica Malagueña S A.
Strachan

Actuaciones en las Juzgados (Escribanos)

Antonio Cardona López
A Alfonso XIII, 25.
Diego M. Egea Vergel.
Moreno Mazón, 15
José López del Castillo.

Aderezo de hilados y tejidos

Pablo Zaldivar Larios.
Victoria, 76.
Planchado Larios, S. A.
Llano del Mariscal.

Agente de informaciones

R. G Dun y Compañía.
A Alfonso XIII, 19.

Agentes de anuncios

Agustín Alcalá Giménez.
M. Vega, 15.
Miguel Solano Peláez.
Pasaje Alvarez, 105.
Alberto Rivas Beltrán.
Avenida Pries, 40.

Agencias de Pompas Fúnebres

Juan R. Berzosa y C.ª.
Sánchez Pastor, 2
José Ramírez Luque.
Pasillo Sta. Isabel.
Miranda y Abancino
Nosquera, 20.
Manuel Cómitre Ruiz.
Torrijos, 107
Manuel Gutiérrez Cansino.
Santa Lucía, 18
Rafael Giménez Atencia.
Santa Lucía, 10.

Agentes de Transportes

José García Moreno.
P. Arriola, 14
Juan García Barbo.
M. Heredia
José Cabra Fernández.
A. Alfonso XIII, 19
Enrique López Merino.
M. Heredia.
Vázquez y C.ª
M. Heredia.
Miret y C.ª
A, F Grumiaux.
Hijos de Rafael Vega.
A F Grumiaux

ANTIGUA FARMACIA FRANQUELO. = M. ROBLES.

PUERTA DEL MAR, 2 Y 4.—MALAGA

Especialidades farmacéuticas nacionales y estranjeras. Ortopedia. Sueros. Ampollas. Aguas minerales.

MOLDURERA PARRA

Fábrica de Molduras, Cuadros y Espejos

Oficinas y Fábrica: Doña Ventura, 21.—MÁLAGA

Autorizado por la Inspección Mercantil y de Seguros
con fecha 11 de Febrero de 1928

Norwich Union Fire

Compañía Inglesa de Seguros contra Incendios, Accidentes y Riesgos Marítimos

FUNDADA EN 1797

Una de las más importantes del Mundo

El Fenix Austriaco

(Phonix in Wien)

Sociedad de Seguros sobre la vida

FUNDADA EN 1882

Una de las más poderosas del Universo. - Sus pólizas de las más liberales del Mundo, ofrecen interesantes modalidades de seguros.

DIRECCIÓN GENERAL PARA ESPAÑA:

Excmo. Sr. D. L. V. Semprún

Sucursal Española.—Alameda de Alfonso XIII, 46.—MÁLAGA

Agencia en todas las provincias y pueblos importantes.

PIEL - VENÉREO - SÍFILIS

Dr. Durán

Ex-ayudante en las Clínicas del Hospital de S. Juan de Dios de Madrid y en las de Berlín y Breslau.

SAN AGUSTÍN, 4 — Consulta de 11 a 1

Vega Hermanos
A. F. Grumiaux.
Juan González González.
P. de los Moros.
Manuel Sánchez Porrilla.
Trinidad, 83,
Serrano y Hermanos.
A F. Grumiaux.
Rafael Manín Tornero.
S. Bernardo el Viejo.
Andrés Vázquez Martín.
A F. Grumiaux.
Francisco Fernández Rios
San Bernardo el Viejo.
José Pagés Cortés
Sánchez Pastor, 12,
Emilio Aguado del Moral
P. Arriola, 10.

Agentes de Negocios

Rafael Calle García
Cister, 28.
Miguel Castañeda Mathías
A Figueroa, 24.
Manuel Nogueira Jiménez
N. Calle, 7.
Joaquín Daza Alba
S. Agustín, 12.
Emilio Blanca Muñoz.
García Bris, 2,
Jesús Gallego Quero.
J. J. Relosillas, 15
Jacinto Godinez de Paz.
Casapalma, 5.
Cristóbal Fernández Gómez
M. de Dios, 34.

Corredor de Fincas

José García Vergara.
A. L Carrión

Aglomerados de Carbones (Fábricas)

José Acosta Sanchez.
V. de los Galanes
Juan Moreno Rodriguez.
P. Parejo, 13.
Juan F. Gutiérrez Corrales
A. Capuchinos, 19.
Alfonso Sánchez Rueda.
Don Ventura, 19 y 20.
Josefa Ramos Ruiz
M. de Oca, 9.
Antonio Sanchez Fernández.
Navas, 13 y 15
Juan Cruzado Pérez.
Calvo, 31
F Fernández González.
Mendoza, 44
Eduardo Maldonado Leal.
M Heredia.
Rafael Ortega Ruiz.
Cerrojo, 17.
Juan Marín Delgado
Zamorano, 37
Jose Baena Medina.
P. de los Tilos.
Vicente Rodríguez Alcantara
M. de Oca, 3.

MIGUEL ALCALA CANO
ABOGADO Y ADMINISTRADOR DE FINCAS
Cister, 28 y 30 Málaga

Almacenistas de materias fertilizantes

Mirasol y Molina.
Alameda Colón, 18.
Hijo de J. Martín Sanchez
P. Arriola, 7
Juan Pérez Molina.
Barroso, 5.
José García Berdoy
D Dávila, 41.
Hijo de Lope Sanz
P. Sto Domingo, 36.
José Meca Martinez.
Cuarteles, 8
Fomento Industrial Agrícola.
Mencoza, 75.

Algibe de aguas potables

Francisco Maqueda Parody
M de Heredia.
Candelaria Storleque.
Pedregalejo
Eugenio García Serrano.
Pozos Dulces, 10 y 12

Albañiles (Maestros)

Angel García Sanchez.
Lagunillas, 57.
Pedro Benítez Andrades.
P. Biedmas, 7,
Pedro Galeote González.
Trinidad, 77.
Juan Torreblanca.
C. Antequera, 10.

Almacenistas de maderas

Manuel Ojeda Pacheco.
A. Principal, 7.
Guille y Heredia.
A. C Haez.
Ferrer y Arbos
D.ª Enriqueta.
Alpera y Compañía.
A. C. Haez
Hijo de Dmgº Izurrátegni
P. Arriola, 20
Rafael Carmona Hurtado.
María, 1 y 3.
Rafael Herrero Carmona
Alfonso XIII
Blanco y Spitery.
Canales, 7.
Sdad Aserradora Malagueña
Alameda Colón, 6
José Rueda Martín.
Canales, 12
Llusat y Compañía.
Eslava, 6.

Almacenistas de trapos

Constantino Galvez Congil.
San Jacinto, 2.
Manuel Sanchez Ramirez.
Calvo, 49.
Tomas Moreno.
Izteriz, 1.
Antonio Pérez Avalos.
P. Sto. Domingo, 38.

FUNERARIA JIMÉNEZ

Santa Lucía, 12. Teléfono, 2358. Málaga.

Almacenista corteros curtientes

José Casamayor Ortega,
P. San Rafael, 6 y 8.

Almacenistas materiales de derribo

José E. de Olano Loirago.
P Ferreira, 17.
Rafael Diaz Fernandez.
Cister, 13.

Almacenistas de carbón vegetal

Juan Ramírez Fernández.
P. de Riego, 12.
Vicente Rodríguez Alcántara.
Ortigosa, 6
José Acosta Sánchez.
A Alfonso XIII, 10
Agustín Cortés Aragón.
Pasillo de S Domingo, 38,
Juan Marín Hidalgo.
Zamorano, 37.
Cristóbal Jopín Villanueva.
P. de Santo Domingo, 38
Miguel Muñoz Barrientos.
Salitre, 12.

Almacenistas efectos navales

Rodolfo Walter.
A. Alfonso XIII, 40.
J. La Blanca Monserrat:
A E. C. Larios, 95.
Antonio García Morales.
Paseo de la Farola, 1 y 3.

Almacenistas carbón mineral

Manuel Ojeda Pacheco.
Muelle de Heredia.

Almacenistas de aceites lubrificantes

Luis Giménez Téllez.
A. Alfonso XIII, 19.
Jorge A Petersen.
Muelle Heredia, 5 y 4.

Almonedas permanentes

Enrique Almazán Mendigory
A E. C Larios, 61
Estéban Chacón Fernández.
Alamos, 29.
Josefa Rosell Soto.
M. de Guadiaro, 6.
Erminia Delgado González.
Plaza de Riego, 17.

Alpargatas al por mayor

Pedro Miguel Cepero.
C. de la Barca, 5.
Manuel González Lacomba.
San Juan, 34.

Alpargatas al menor

José Carbonell Tortosa.
P. de Santa Isabel, 21.
Antonio Torregrosa Ibarra
M. Puerta Nueva, 22.

CASA NAVARRO Y RUIZ
NUEVA, 18 Y 20
TEJIDOS — SASTRERIA — CAMISERIA
Lo mejor y más barato. Compre una sola vez y será Vd. cliente toda la vida

Alquiladores de sillas para paseos y espectáculos públicos

Antonio Baena Gómez.
A Alfonso XIII, 29

Alquiler de Bicicletas

Alberto Franquelo Moyano.
P A. Figueroa
Francisco Sánchez Ramos.
C. Arenal, 2.
Francisco Haro Sánchez.
Alameda principal, 27.
Dolores Marín Cueto
A. C. Haes, 14.
Juan Ramírez Sánchez
A. M de Dios, 18.

Alquiler de habitaciones

Trinidad Romero García
C. Monroy, 2

Alquiler de pianos

Fernando Olmo Martín.
J Cuervo, 13.

Amoldación de hierro

Bernal y Guzmán
C. Epidemia, 30.
Juan Sea Masó.
Paseo de los Tilos.
Muñoz Hermanos.
Paseo de los Tilos, 16.
Antonio Muñoz Marín
Camino Antequera, 2.
Ruperto Heatonn, en Lq.º
Dehesa del Garabato.
Juan Gallego Lebrón.
P de Santo Domingo
Enrique Gallardo Serrano.
P. Merlo.
Antonio Brenes Rodríguez.
Paseo de los Tilos, 20.
La Metalúrgica S. A.
Paseo de los Tilos, 28.

Análisis químicos para el público

Fernando Briales Franquelo.
H. Esparteros, 29.
Rafael Chacón Asencio.
F. Bergamín, 42 y 44.
Bernabés Fiestas Contreras.
Trinidad Grund, 1.
Antonio Ayuso Salvador.
Prim, 2.
Rafael Caffarena Robles.
A. Alfonso XIII.
H. de Antonio Barceló S C.
Laserna, 1.

Análisis de vinos

Enrique López Gutiérrez
Agua, 5.
Arturo Pládenas Laserna.
Montaño, 32.

CINE PLUS ULTRA
GRAN SALÓN DE MODA
Estrenos los Lunes, Miércoles y Viernes.
Las mejores peliculas de las mejores marcas.

Aparatos de higiene

Manuel Pineda Toledo.
Pasaje Heredia, 37.
José Torres González.
Mártires, 4.

Aparatos de óptica

Ricardo Green Córdoba.
Correo Viejo, 1.
Eloy Entrambasaguas.
Salvador Solier, 64.
Fernández y Herrero
Salvador Solier, 61.
Manuel Narvaez Barbiery.
J. G. García, 3.
L. Gaumont.
Barroso, 2.
Vda. de Otto Brinkman.
D. de la Victoria, 8.
Bonifacio Gómez Linares.
San Juan, 80.
Antonio Entrambasaguas
Larios, 1.
Ricardo Buso Gareia Bris.
Plaza Uncibay, 2

Aparatos calderería gruesa

Metalúrgica Malagueña S. A.
Paseo de los Tilos, 28.
Ruperto Heaton, en Lq.ª
Dehesa del Garabato.

Aparejadores

Luis García González
Victoria, 37.
José Rodríguez Robles.
Lascano, 13 y 15.
Juan Rodríguez Robles.
Carmen, 50 y 52.

Aparejos de pesca

Pantaleón Bustinduy.
Bolsa, 14.

Apresto de hilados y tejidos

Pablo Zaldivar Larios.
Victoria, 76
Planchado Larios S, A.
Llano del Mariscal.

Armas de fuego de fabricación nacional

Miguel González Parody
A. de la Marina, 25.
Ignacio Aguirre Letamendo.
Torrijos, 15.

Arquitectos

Gonzalo Iglesias Llorzano.
Pasillo de Atocha, 4.
Daniel Rubio Sánchez.
Alfonso XIII, 20.
Fernando Guerrero Strachan
Marqués de Larios, 3.

BRISTOL HOTEL DE SIMÓN

CONFORT MODERNO COCINA ESMERADA

Pensión de 9 a 14 ptas. Habitación sola de 4 a 6 ptas.

LARIOS, 5.—MALAGA

Antonio Rubio Torres.
Echegaray, 8.
Manuel Llorens Díaz.
Salvador Solier, 67.
José Ortega Marín.
H. Cataluña
Manuel Rivera Vera.
Torrijos, 20.
R. Santa Cruz de la Casa.
Fortuny, 1.

Arrendatario de basura

Juan Naranjo Gómez.
Trinidad Grund, 6.

Artículos de pirotecnia

José Rioja Gea.
Santos, 2.
Miguel Fernández Parody.
Acera de la Marina, 25.

Asentadores

Manuel Ortiz Granado.
Mercado Alfonso XII
Bernardo Díaz Gallardo.
Mercado Alfonso XII
Brígido Nogueras Martin.
Olózaga, 2.
Diego González Martín
Mercado Alfonso XII.
Antonio Gómez García.
Mercado Alfonso XII.
Manuel Plaza Naranjo.
Martinez Aguilar, 13
Franco. Gonzalez Rodriguez
Mercado Alfonso XII.
Manuel Marfil Gallardo.
Olózaga, 2.
Diego Gonzalez Triviño
Mercado Alfonso XII
Salvador Bonilla Ortuño.
Mercado Alfonso XII.
Eugenio Sanchez Gonzalez.
Sagasta, 8.
Rodrigo Torres Pacheco.
Sagasta, 4.
Francisco Muñoz Padilla
Mercado Alfonso XII
Manuel Muñoz Mejias.
Mercado Alfonso XII.
José Gomez Gallego.
Mercado Alfonso XII
Adolfo Alcauza Lobillos.
Barroso, 2
Sebastián Diaz Sanchez.
Mercado Alfonso XII.
Antonio Ruiz del Cid.
Mercado Alfonso XII
Manuel Vargas Vargas.
Mercado Alfonso XII.
Bernardo Narvaez Martin.
Canales, 9.
Eduardo Molina Guijarro.
Calvo, 17.
Antonio Toboso Perez.
Pescaderia Nueva
José Niebla Fernandez.
Pescaderia Nueva.
Joaquin Médicis Moyano.
Pescaderia Nueva.

Talleres de Talabartería y Guarniciones
DE JUAN TORO ESTEPA
Especialidad en capotas y fundas interiores para automóviles.
STRACHAN, 20.=MALAGA

Manuel Porrilla.
Pescaderia Nueva.
José Castro León.
Pescaderia Nueva.
Manuel Ortiz Perez.
Pescaderia Nueva.

Asuntos privados

R. G. Dun y Compañia.
A. Alfonso XIII, 19

Azulejos

Antonio Rodriguez León.
A. Carlos Haes, 10.
Ramón Muntada.
A E C. Larios, 89 y 91
Enrique Heredia.
A. Carlos Haes.
J. A Lamaignere.
Santa Lucia, 1
Enrique Garcia Martinez.
Salitre, 10.
Juan Moreno Fernandez.
Molina Larios, 10

B

Baldosas ordinarias no prensadas

José Romero Florido.
Camino Nuevo

Fernando Rodriguez.
Puerto Parejo.
Jorge Martos Moreno
Ermitaño.
Antonio Moreno Moreno
Fuente Olletas.
José Fuentes Jimenez.
Puerto Parejo.
José Martin Galo
Arroyo del Cuarto.
José Enciso España.
C. de Alora «L. Jurado»
Bernardo Gutierrez Ternero
A de los Angeles.

Baldosines prensados

Manuel Ramos Fajardo.
Egido.
Fernando Rodriguez.
Zurbarán, 1.

Banquero

Hijos de J. Alvarez Fonseca
G Bergamin, 9 al 21.

Bandurrias

Antonio Lorca del Rio
Torrijos, 65 y 67.

Baños de agua dulce

Corredera Lopez y C.º
Baños de Apolo.

CASA NAVARRO Y RUIZ
NUEVA, 18 Y 20
Sastrería irreprochable. Géneros de todas clases, última moda. Gran camisería. Precios módicos.

Baratijas

Antonio Prieto Chinchilla.
Salvador Rueda, 2
Ana Mª Borda Bernal.
Salvador Solier, 105.
Franco. Carretero Aguilar.
San Juan, 47.
Mercedes Rodriguez.
Tomás Heredia, 3
Eucrecia Utrilla Rodriguez.
Lagunillas, 53.
Amalia Tomá Coronado
Lagunillas, 87.
José Arroyo Todos.
Torrijos, 92.
Maria Fernández Rodriguez
P. M. Sanchez, 54.
Concepción Fernandez.
San Jacinto, 12.
Salvador Peña Garcia.
Trinidad. 52.
Julio Garcia Tamplana.
Pavia, 9

Barberías

José Ruiz Muñoz.
M. de la Paniega, 33
Antonio Martin Martin.
G. Bergamin, 12.
Alonso Martin Ortiz.
Camas, 20.
Antonio Bueno Mariscal.
Circulo Mercantil.
Juan Soto Cans.
Alameda, 28
Juan Varo Lanzas
M. de la Paniega, 40.
José Ruiz Moreno.
A. de la Marina, 21.
Marcial Rodriguez.
Santa Margarita, 2
Juan Moreno Fernandez
Cinteria, 1
Alfonso Muñoz Paneque.
M. de la Paniega, 15.
Ramón Nebro Lamperez.
A. E Crooke Larios, 41.
Miguel Mora Garrido.
P. Felix Saenz, 3.
Trinidad Ramos Pozo
Tomás Heredia, 12
Diego Garcia Garcia.
Castelar, 18.
José Sánchez Guaps.
S Solier. 135.
Manuel López Moreno.
San Nicolás, 3
José Dominguez Rodriguez.
Victoria, 10
José Sánchez Oñate.
M. Larios, 7.
Eduardo Martin Rios.
Atarazanas, 5.
Francisco Torres Mesa.
Santa Maria, 17.
Pedro Fernández Corrales.
P Arriola, 12.
Emilio Fernández Moyano.
S J de Dios, 28
José Moreno Conejo.
Sánchez Pastor, 3.

SALON VICTORIA EUGENIA

Exhibición diaria de las mejores peliculas mundiales

Preferencia: 0.30 General: 0.15

Manuel García Rodríguez.
Victoria, 42.
Manuel Toscano Ruiz.
Victoria, 33.
Victorio Gutiérrez Ruiz.
P. Reding, 5
José Parra Garzón.
Cister, 11.
Francisco Cabañas Pareja.
S. Solier, 96.
Cristóbal Hidalgo Anaya.
P. de los Moros, 22.
Juan Clavijo López.
S Nicolás, 17 y 19.
Sebastián Martín Ledesma.
G Camino, 11.
Ana Martín de los Ríos
Dos Aceras, 21
Juan Muñoz Domínguez.
Torrijos, 65
Isidro López Cortés.
Torrijos, 113.
Enrique Donaire Rivera.
Torrijos, 98.
Manuel Ramírez Molina.
M. Degrain, 13 y 15.
Eloy Travado Jiménez.
J. Cuervo, 1 al 4.
Celedonio Muñoz Miranda.
P. G. Lachambre
Francisco Ortega Carrasco.
Santa Lucía, 22.
Manuel Catina Tejón.
Alamos, 21 y 23.
Antonio Cabezas García
P. de Riego, 11.

Emilio Trascastro Mateo.
Méndez Núñez, 11
Salvador González.
P G Lachambre.
Manuel Pabón Barusa.
Mártires, 6
Rosalía Jaén Lara.
M. García, 5.
Juan Madera Martín
Peña, 3 y 4.
Josefa García Manjón.
C. Verde, 11.
Juan Chicón Fernández.
C. del Castillo, 1.
Alfredo de Jorge Alvarez.
A L Carrión.
Remedios Bravo Granados.
Lagunillas, 37.
Pedro Mena Morales.
Torrijos, 105
María Martínez García.
Sor Teresa Mora, 42.
Francisco Madera Martín.
Capuchinos, 2.
Juan Rivera Gómez.
Rosario Pino, 21
Antonio Aparicio López
Rosario Pino, 46.
Joaquín G. Aragonés
Huerto Monjas, 13
Francisco Medianero Ruiz.
P Parejo, 2.
Julio Morales Herrezuelo.
Torrijos, 33.
Cosme Robles.
A. Borrego, 63.

HOTEL CERVANTES Plaza de los Moros, 22
MALAGA
COMODAS E HIGIENICAS HABITACIONES
Cocina renombrada. **Precios moderados.**

Manuel Muñoz Vazquez.
Carmen, 28
Rafael Millet Murillo.
P. de Santo Domingo, 39.
Dolores Sánchez Benitez.
Orfila, 14
José Postigo Sánchez.
P. de Santo Domingo, 39.
Ana García Hiñojosa,
Carmen, 90.
José R Villar García.
Puente, 2.
Joaquín González Diaz.
M Viejo, 7.
Carlos Muñoz Lorente.
Doctor Dávila, 46.
Francisco Castaño Gallardo
P. de Santo Domingo, 32.
Victoriano S. Verdugo.
Doctor Dávila, 45.
José Martín Narvaez.
Trinidad, 7
Antonio García Orozco
Trinidad, 7
Domingo López Fernández.
Espronceda, 3.
Manuel Cuenca Montero.
P M Sánchez, 90
José Molina Ballesteros.
Carmen, 32.
Emilio Martínez Navas.
Trinidad, 71
Antonio López Cumplido
Carril, 24.
Emilio Roblès García.
J Dicenta, 17.
Miguel Muñoz González.
Doctor Dávila, 74.
Isabel Martín Narbona.
Zamorano, 32.
Concepción G. Carrasco.
Paseo de la Farola
Concepción G. Díaz.
Montalbán, 9
Vicente Payo Valero.
Pedregalejo
Dolores Navas Aranda.
Málaga - Palo
Diego Pinazo Soler.
Real, 1.
Francisco Pérez Castillo
S Miguel (Torremolinos).
José Avila León
S. Miguel (Torremolinos).
Ana Uceda Martínez.
Camino Churriana, 23
Joaquín Picón Hurtado.
Toril, 2. (Churriana).
Carlos Parao Calderón.
San Bartolomé.

Barcos

Cabo Hermanos.
C. del Muelle, 49 y 51.
José Ferrer Perlé
Arenal, 20
Manuel García Balaguer.
A F F García
Eulogio Vives A de Toledo
C del Muelle, 35.

Talleres de Niquelado y Dorado
Instalación moderna para toda clase de trabajos de esmerada fabricación — Presupuestos económicos.
José Garrido Garrido. Cuarteles, 23

Francisco Garrido Camacho.
Pescadería Nueva.
Manuel Ortiz Pérez:
Pescadería Nueva.
Vda. de J. Martín Bronot.
Pescadería Nueva

Barniz (molido y refinado)

Salvador Jiménez Jiménez
A. Mellado, 21.
Bonitz Hermanos.
Eguiluz
Antonio Bejarano Prados
A. C. Haez, 10.

Basteros

Pedro Cristiá Janer.
C. de la Epidemia, 53.
Enrique Calvo Zafra.
Alameda, 44.
Antonio Benítez García.
Camas, 7.
José Escobar Guerrero.
Camas, 14.
José López Reins.
Camas, 31.
Miguel Gómez Puertos.
Sebastián Souvirón, 16.
Dolores Ramírez Jurado
Francisco González, 2.
Francisco Rodríguez Ortega.
Plaza de Arriola, 8.
José Fernández Luna.
Camas, 26.
Antonio Rodríguez Moral.
Carmen, 4.
José Garrido Estrada
Capuchinos, 41

Baules (constructor)

Francisco de Luna Marín.
Salamanca, 16.

Berlinas, coches y demás carruajes de alquiler

José Rodríguez Gutiérrez.
Carvajal, 24.
Fernando Romero Raggio.
Castelar, 3.
Pedro Casermeiro.
Puerta del Mar.
María López Fernández
Puerta del Mar.
Antonio Gutiérrez Díaz
Limonar
Carmen Mateo Moreno
Alameda.
Carme Jimenez López.
Puerta del Mar.
Eduardo Fernández Torres.
Limonar.
Emilio Trascastro Mateos.
Strachan.
Cristóbal Piqueras Sánchez.
Santo Tomé.
Josefa Benítez Trasierra.
Alameda.

GRAN HOTEL VASCONIA
GRAN CONFORT, CUARTOS DE BAÑO, ASCENSOR.
Hay coche a la llegada de todos los trenes. Teléfono núm. 1942
Calle Nueva, (Fernando de Lesseps)

José Martín Rodríguez.
Alameda.
José Sánchez Huelin.
Sebastián Souvirón, 44.
Rafael López Alvarez.
Alameda
Ricardo T Barranco.
Strachan.
Teresa Alanís Tuellor.
Limonar.
Rafael Jiménez Atencia.
M. Larios.
José Pujol Rivera.
Puerta del Mar.
Alfonso Casasola Padilla.
Alameda.
Mauricio Barranco Córdoba
Marqués de Larios, 26.
Rafael Pérez Garín
Limonar.
José Macías Ruiz.
M. Vega
Alfonso Rodríguez García.
Carvajal.
Enrique Moreno Lineros.
Alameda.
Fernando Romero Raggio.
Alameda de Colón, 2.
Juan Barrionuevo Escolar
Estación.
Juan Ruiz Ojeda.
Morlaco, 56
Antonio Ruiz Ojeda.
Málaga-Morlaco.
Antonio González Delgado.
E D. Avila, 12.

Cristóbal Figueras Rueda.
Santo Tomé.
Antonio Jiménez Pino.
Amargura, 3.
Remedios Vila García.
Cuartos de Granada, 17.
Concepción Falcón García.
Puerto, 2.
Joaquín Muñoz Stauffer.
Granada, 110.
Carmelo Pasalo Enriquez
Lagunillas, 31.
María Gómez Calderón.
Refino, 6.
Antonio González Delgado.
Plaza de Riego.
Salvador Mateos Navas.
Postigo Arance, 11.
Manuel Aguilar Gaitano.
Plaza de Mamely
Dolores Cabello Ruiz.
Pasaje de Alvarez.
Cristóbal Figueras Rueda.
Jerónimo Cuervo, 2.
Lucas Millán Fuentes.
Plaza del Teatro.
José Bueno Navas
Salamanca, 32.
Josefa Rodríguez.
Plaza de San Francisco.
José Pousegout.
Ramón Franquelo.
Juan Martínez Recano
Plaza del Teatro.
Daniel Jiménez Rando.
Ramón Franquelo.

FRANCISCO MARTINEZ PADILLA
SASTRE
Esparteros, 17 MALAGA

Lucas Millán Fuentes.
Mariscal, 14.
Manuel Santa Cruz Muñoz.
P. de Capuchinos, 5.
Josefa Rivera Gutiérrez.
San Francisco
Antonio Jiménez Leal.
J. J. Relosillas, 16.
Francisca Díaz Escobar.
Plaza de San Francisco
José Latorre Núñez.
Grama, 18.
María González Rivero.
Plaza de Riego
Isabel Vallejo Ruiz.
Velázquez, 18.
Manuel Cómitre Ruiz.
Torrijos
José Sánchez Gema.
C. Ollerías, 5.
Joaquín Sánchez Hernández.
San Jacinto, 12.
Ana Valverde Escolar.
Tiro, 22.
Juana García Soria
Angosta, 50.
Antonio Oliver Sánchez.
A. Parejo, 27.
José Vega Gutiérrez.
A. de Luna, 15
José López Rodríguez.
Estación.
Serafín Claros Rodríguez.
Estación.
Antonio Vega Salmerón.
Estación.
Rosalía Gallego Gutiérrez.
D. Cristián, 4 y 5.
Teresa Barberán Ruiz.
Estación
Juan Cantero González.
Callejones, 10
Antonio González Delgado.
Doctor Dávila, 26.
Juan Romero Hurtado.
Estación.
Francisco Martín González.
P. Mamely, 8
Francisco Avila González.
Huerto del Obispo.
Antonio Martín García
Arganda, 40.
Manuel Gutiérrez Pérez.
Estación.
Antonio López Rodriguez.
C. Aranda, 11.
Emilio Puentedura Palomo.
Doctor Dávila 14
Alfonso Cazorla Padilla.
Bustamante, 12.
Rafaela Bonilla Vázquez.
Arganda, 41.
Rosario Pardo Ruiz.
Segura, 3.
Rafaela Bonilla Martín.
Bustamante, 12
Remedios Martín Vallejo.
Salitre, 41.
José Martín Ruiz.
Canales, 4.
María Rodríguez Teallado.
Campillo, 12.

JOSE ESPEJO UTRILLA
CALZADOS - ESPECIALIDAD EN SANDALIAS
ESCLUSIVAS DE CURTIDOS
APARTADO, 59 MALAGA

Francisca Gres Castaño.
San Pedro, 4.
Antonio Martín Jimena.
Estación.
María Bustamante Díaz
C. Antequera, 6
Aurelio Potestad Montero.
L. Pinto, 1
José Torres González.
Plaza Bravo, 8
Francisco Cayuso López.
Tacón, 20
Manuel López Alcaide
Estación.
José Rodríguez Gutiérrez.
Puerta del Mar
Hijos de José Rodríguez.
Puerta del Mar.
Alfonso Rodríguez García.
Puerta del Mar.

Bicicletas

Enrique Virtudes.
A. Alfonso XIII, 11.
Sebastián Sánchez Ramos
Alameda Principal, 27
Mariano Valcarcel Jiménez.
Tomás Heredia, 11

Billares

Manuel Grondona.
Cinteria, 7.
Juan Gutiérrez Anaya.
San Juan de los Reyes, 1.
Círculo Mercantil.
Marqués de Larios.
Antonio Burgos Fernández.
M. de la Paniega, 47.
Francisco Bey Moner.
Carmen, 52.

Bisuterías

Juan Cañestro Vela.
M. de la Paniega, 13.
Ricardo C. Fernández.
San Juan, 3.
Mercedes Galindo.
Salvador Solier, 67.
Marcial Moyano.
Salvador Solier. 46.
Francisco R. Cabrera.
Dos Aceras, 10.
Antonio del Rey Muñoz.
M del Vado, 2.
Manuel Martín Aguilar.
Torrijos, 40.
Francisco R Gutiérrez.
Molinillo, 8
Angeles Conejero Gil
Torrijos, 85.
Carmen Cruz Dominguez.
Torrijos, 88.
Victoria Martínez Pérez.
Carmen, 63
Francisco Cayuso López.
Trinidad, 53.
María Galán Fernández.
Carmen, 87.

CASA NAVARRO Y RUIZ
NUEVA, 18 Y 20
Por este popular establecimiento desfilan diariamente todas las personas que saben comprar géneros de inmejorable calidad a precios muy módicos.

Rafael Pérez Borrego
Carmen, 31.
Angustias A Torralba.
P. M. Sánchez, 122.
Miguel L Villafranca
Fernando Lessept, 4 y 5
Francisco Morilla García.
Santa María, 3
Bartolomé G Morales
P. de la Constitución, 1
Páez y Compañía.
P de la Constitución, 1
Alvaro Pérez Rodríguez.
M. de la Paniega, 28
Cristóbal Sánchez Pérez.
M. de la Paniega, 22
Antonio Navas López
M de la Paniega, 51.
Alejandro Romero Esteban
Marqués de Larios, 4
Santos y Aracil
P. Constitución, 2 y 8.
Hijos de P Temboury S C
Marqués de Larios, 6
Jiménez, Clemente y C.ª
Marqués de Larios, 2
Ramón Guevara S. en C.
Marqués de Larios, 6

Bizcochos (confección)

F.ª Fernández Vda. Gómez
Puerta del Mar, 11
José Guzmán Subiri
Mármoles, 98
José Herrero Vázquez
Trinidad, 42
Remedios Garrido Florido
Trinidad, 25
Isabel Osuna Muñoz
Arrebolado, 6
Carlos Lara Jurado
Cerrojo, 26
José Guerrero Ramírez
Zamorano, 13

Blondas, brocados y encajes finos extranjeros

Domínguez y Quevedo
Marqués de Larios, 2
Antonio Marmolejo e hijos
Pasaje de Heredia

Bodegones

María Ruiz Reyes
Malagueta. 13
José Alarcón Alarcón
Alameda, 10
María Martín Guerrero
H. del Rey, 13
Juan Torres Ruiz
Sebastián Souvirón, 22
José Fernández Ruiz
Camas, 5
Juan Fuentes Rodríguez
M. Esparteria, 11
Antonio Alarcón
Panaderos, 9.
Francisco Alarcón López
H. Esparteros 17
Manuel Montañez Martínez
San Juan de Dios, 15
Enrique Crespillo
Camas, 6
Salvador Alcántara Villalba
M. Aguilar, 9
Enrique Calatayud
M. Aguilar, 14
Antonio Moreno
M. Esparteros, 11
Manuel Nieto Aguarón
M. Aguilar, 16
Antonio Ramos Alarcón.
Calderón de la Barca, 3
José Doblas Muñoz
Manuel Carbonero, 5
Antonio Núñez Gómez
Camas, 1

Manuel González Alvarez
Camas, 11
Enrique Gutiérrez
Camas, 9
Vicente M. del Pino
S. de Lara, 6
Vicente Martín Abellán
Duende, 2
Antonio Andrade Bermúdez
M. Esparteria
Trinidad Gecindo Ortega
Camas, 25
Francisco Campos Martín
E. D. Avila, 26
Luis Gómez Bueno
Conde Aranda, 20
Tomás Fernández García
Doctor Dávila, 30
Ana Alba Rodríguez
Doctor Dávila, 58
Antonio Reina Martín
M. Herrera, 13
Diego Toro Madrid
Doctor Dávila, 28
Carlos Segura Díaz
P M. Sánchez, 24
Ana Cruzado Vergara
Peregrino, 70
Gabriel García Díaz
P.dº 1.º de la Vega
Francisco González Soto
F. González, 4
Joaquín Martín Fernández
Carmen, 18

Bollerías

Teresa Sibajas Merchán
Paseo de Reding, 7
Juan Gómez Jiménez
Compañía, 13
Antonia Jiménez García
Capuchinos, 11
Manuela Amares Galiano
Andrés Borrego, 78
Sebastián V. Rodríguez
Lagunillas, 46
Rafael Medianero Picón.
Torrijos, 45.
Teresa Ruiz Martín
Cruz Verde, 2.
José Peña Filpo.
Postigos, 3 y 5;
Enrique Florido Garrido
P. M. Sánchez, 48.
Emilio Gómez Peralta.
Callejones, 4
Manuel Romero Garrido.
P. M. Sánchez, 20.
Marcos Sánchez Serrano.
Carmen, 73 y 75
Francisco Garrido Florido.
P. M. Sánchez, 15.
Isabel Trujillo Antunez.
Carmen, 9.
Mª Teresa Ballesteros.
Gordón, 1

Botero

Alfónso González Luna
Pllo. Sto. Domingo, 30.

Broncistas

Fernando Ramos Cereto:
Castelar, 1.
Leopoldo Ramos Montoya.
Trinidad Grund, 17.
Juan Martín García.
Tomás Heredia, 27.
Ana Aragón Muñoz.
Mariblanca, 2.
Andrés Blanco Martín.
Torrijos, 4:

Fino San Patricio GARVEY — Jerez

C

Cabrestantes o gruas

Junta de Obras del Puerto
Puerto de Málaga

Cafés (en barracas o cajones)

Juan Becerra Díaz.
Paseo de la Farola.
Francisco López Guerra
Granada, 16
Franco. Fernandez Cebrián.
Vélez-Málaga.
Ana Gutierrez Soto.
Morejón, 2. - Palo.
Pedro Martinez Román.
P. del Palo.
Alfonso Muñoz Nieto.
Muelle Transversal.
José Espinar Zapata.
Paseo de la Farola.
Angeles Ternero Gutierrez.
Camas
Salvador Villena Chozas,
Plaza de Riego.
Ramón Garín Herraiz.
Plaza de Riego.
Antonio Rodriguez López.
Plaza de Riego.
Agustín Rios Fernandez
Gómez Pallete.
Pedro López Aragón.
Plaza de Riego.
Francisco Gómez Anaya
Explanada Estación.
Francisco Gómez Anaya
Pavia, 21.
Francisco Blanca Gambero.
Pllo Sto. Domingo.
Salvador Mira Jimenez
López Pinto.
Antonio Juacuar Torres.
Trinidad.
Maria Rodriguez Camacho.
Playa San Andrés
Victoria Castro León.
Pescaderia Nueva
José Alba Pérez.
La Hoz, 56.
Manuel Villalta Muñoz.
Pescaderia Nueva.
Manuel Ruiz Hernandez.
Mendivil, 1.

Café (Torrefacción)

Antonio Barroso Corrales.
J. Herrera, 6

Cafés en los cuales pueden servirse platos sueltos

José Vera Bandera
Salvador Solier, 23 y 25.
Antonio Diez Gómez.
Salinas, 9.
Antonio Vázquez Moreno.
Plaza Constitución, 40.
Germán Pérez y Compañía.
Marqués de Larios, 9
Café Málaga, S. A.
Marqués de Larios, 6.
Matilde Miranda Millán.
Acera de la Marina, 37.
Málaga Industrial.
Marqués de Larios, 4.
José García Gómez
Marqués de Larios, 1.
Antonio Jiménez Lozano.
Duque de la Victoria, 1.
Café Comercial S. A
Marqués de Larios.

Cafés de Sociedades en los cuales pueden servirse platos sueltos

Francisco Cabello Luque.
Círculo Mercantil.

Cafés económicos

Enrique Garín Mancero
Santos, 1.
Antonio Fernández Andaría.
Carros, 3
Francisco Camuña Gómez
Alameda Principal, 35
Concepción Calvillo Lucena.
Carros, 1.
Pedro Muñoz Rodríguez
Buenavista, 24
Victoria Cortés Pozo.
Pasillo de Santa Isabel, 19
Fío Vildasola Gutiérrez.
Paseo de Reding, 19.
Salvador Infante.
Herrería del Rey, 20.
Venancio Mena Ortiz.
Tomás Heredia, 2.
José Reina Medina.
Torregorda, 11.
José Gómez García.
Camas, 23
Francisco Espini Revol.
Atarazanas, 5.
Encarnación Vázquez
Vendeja, 2
Francisco Coín Cintora
Paseo Reding, 11.
José Domenech Moya.
San Nicolás, 49.
Francisco Moreno Rodríguez.
Muralla, 26.
José Acosta Bueno.
Paseo de Reding, 19
Diego Cabrillana Prados.
Concepción, 5.
Francisco Perlés Tur
G. Sotelo, 27.
María Sánchez Santana.
Cordón, 4.
Antonio Herrera del Río.
Tomás Heredia, 22.
Manuel Espinosa López.
San Juan de los Reyes.
Magdalena Téllez.
Camas, 31.
Concepción M. Zaragoza.
Camas, 17.
José Fernández Torreblanca.
Santa María, 8
Juan Ortega Bermúdez.
M. Monroy, 20.
Juan Pérez Aragón.
Marqués, 2.
Juan Gil Cobos
San Juan, 2.
Victoria Marín Torres.
M. de la Paniega, 38
Matilde Sánchez Rodríguez.
Horno, 4.
Isabel Calderón Fortes
Camas, 12
Juan Lara Molina
Paseo de Reding, 15.
Pedro López Aragón.
Plaza de Riego, 5.
Rafael Puertos González.
Rosario Pino, 5.
Cristóbal Bravo Fernández.
P. C. de Cádiz, 92.
Josefa García Suárez.
Arco de la Cabeza, 1
José Cruz Pérez
Alderete, 27
Cristóbal Molina Báez.
Mártires, 13.
Enrique Martín.
M Núñez, 5.
Antonio Pérez Hidalgo.
P. de Castro.
José Pérez de Oña.
D. de Rivas, 44.
Rosalía López Ramírez.
Dos Aceras, 38
Antonio Blanca Ruiz.
Casabermeja.

Antonio López Blanca.
Andrés Borrego, 34
Ana Rivas Santana
Dos Aceras, 11.
Mercedes Pérez Fuentes.
A. Borrego, 73.
Francisco Muñoz Delgado
Camino Casabermeja, 33.
Miguel Robles Villegas.
Mártires, 6.
Amalia Guerrero Alés.
Concepción Arenal, 8.
José González García.
Lagunillas, 21.
Francisco Villegas Montañés.
E D Avila, 2
Ana Leiva Antúnez.
C. del Molinillo, 11.
José Martínez Roldán
Sor Teresa Mora, 50.
Francisco Gómez Molina.
Plaza de Capuchinos, 2.
Manuel Cintora Cabello
Lagunillas, 77.
Juan García Palomo.
P. L, Dominguez, 16
Antonio Ledesma Molina.
Postigos, 1.
José Bernel Martínez.
M. Masó, 9
Teresa Miranda.
Capuchinos, 32.
Avelino G. González
Comedias, 15
José Laguna Fernández.
Casabermeja, 62.
Rafael Millet Murillo.
M. Mazón, 136.
Luisa Pendón Barea.
Casabermeja.
María Cisneros Laguna
V. Quintana.
Joaquín Dominguez Beltrán.
Ventura, 2.

Antonio Martín León.
Cruz Verde, 6.
Miguel Sánchez Ríos.
Cruz Verde, 5.
Dolores Burgos Vázquez.
Andrés Borrego, 2
José Bustos Barrientos.
Duque de Rivas, 5.
Francisco Rosado Fernández.
Fuente Olletas, 1.
Francisco del Moral Fuentes.
Mártires, 19
Rafael Martín Fernández.
Rosario Pino, 44.
Manuel Ruiz Reyes.
Alvarez, 7.
Juan Conejo García.
Carmen, 2.
Francisco Dueñas Merino
P. M. Sánchez, 79.
Antonio Jiménez Román.
Cañaveral, 23.
Enrique Suviri Lobato
P. M. Sánchez, 86.
Amador Gutiérrez Castillo
Doctor Dávila, 74.
José González Morales.
P. M. Sánchez, 67.
Francisco Pérez Recio.
L. Pinto, 9
Rafael Rodríguez Serrano.
Hospital Civil.
Eduardo Reyes.
M. Viejo, 21.
José Fernández Martín.
Mendoza, 3 y 5.
Nieves Varela Gallardo.
Camino Antequera, 4.
Antonio Valdasquin Torres.
Angosta, 34.
Juan Sánchez López.
Doctor Dávila, 52.
Enrique Moreno Rojos.
Trinidad, 55.

José Berlanga Rodríguez.
Camino Churriana, 22.
Antonio Rebollo Jiménez.
P. D Sánchez, 19.
Julio Reina Sánchez.
Callejones, 1
Miguel Vázquez Blanco.
Tiro, 5.
María de Oses López.
Lebrija, 1.
Manuel Barragán Cortés.
La Hoz, 37 y 39.
José Aranda Escaño.
La Hoz, 36.
Josefa Navarro González.
Trinidad, 97
Antonio Romero Fernandez.
P. de Toros Vieja, 6.
José Pabón Villasana.
Orfila, 3 y 4·
Cristóbal Leiva.
San Jacinto, 21.
Francisco Ramírez Alonso.
Garcerán, 41.
Salvador Trujillo Mora.
P Vega, 28.
Juan Díaz Araque.
Empedrada, 5.
Francisco Ruiz Márquez.
Puente, 34.
Francisco Sánchez Aranda.
Orfila, 4 y 5
Francisco Sánchez Cañete.
Pavía, 13.
Rafael Médicis Lebrón.
Mina, 4.
Francisco Bustos Quintana.
Pllo. Sto. Domingo, 20.
José Aranda Reina.
Luchana, 2.
Manuel Somé Mendez.
R. Guadalmedina, 19.
Juan Fernandez Garcia.
Eslava, 8.

Alonso Muñoz Medina.
Campillo, 4.
Manuel Ortiz Romero
Joaquin Dicenta, 17.
Rafael Cueto Robles.
Cristina, 13.
Julio Blanco Franquelo
Paseo de los Tilos, 16.
María Rodriguez.
Camino Churriana
Lope Alba Rodríguez.
Doctor Dávila, 14.
Joaquin Alvarez Villegas
Plaza Hospital Civil
Ricardo Carreras Pérez.
Tiro, 13
Juan Aguilar Fernández.
Plaza Mamely, 3
Antonio García Jiménez.
Gerona, 18.
Juan Somé Méndez.
Trinidad, 134.
Antonio Esteban Pleguezuelo.
Mármoles, 2.
Lázaro Zaragoza Quesada.
Camino Churriana, 12.
José Salazar Arrabal
Zamorano, 30.
Alfonso Collado Montero.
Callejones, 18.
Manuel González Cabrera.
La Hoz, 48
José Ortega Martínez.
Zúñiga, 4.
Carmen Bernal López.
Casilla Morales, 1.
Joaquin Cerezo Arrabal.
Santareu -Palo.
Aurelio García Román
Málaga 174 al 176 - Palo
Ramón Tovar Ruiz.
Valle de los Galanes, 17.
María Ruiz Romero.
Pedregalejo, 15.

Miguel Mesa Arroyo.
C ª de Málaga a Almería.
Juan de Toro Díaz.
Pedregalejo, 168.
Antonio Fernández Soria.
Pedregalejo - Playa.
Antonio Baez Palomo.
Pelusa - Palo.
José Rodríguez Martín.
Santoreu, 19
Francisco Sánchez Báez
Pd º Galicia y San Antón.
Juan Córdoba Salgueiro.
Almería - Palo.
Antonio Alcaide Alcaide.
Torre de San Telmo, 148.
Carmen Ruiz Báez.
Carretera de Olías.
Antonio Báez Martín.
Almería, 3 y 4 - Palo.
Antonio Moreno de la Torre.
Puerto de la Torre.
Rafael Jiménez Ortega.
Laraña.
Miguel Martín Palomo.
Camino Churriana.
Francisco Rueda García.
Torremolinos, 12.
Francisco Ruiz Morente.
Higuereta.
Andrés Pérez Martín
P.dº Campanilla.
Francisco G. Sepúlveda.
Cortijo Campanillas
Angeles Ruiz López.
Carmen, 25 - Carihuela.
José Cerezo Molina.
Colonia de Santa Inés
Carmen Herrera Flandes.
Torremolinos, 17.
Antonio Castro Rodríguez.
Vega, 5. - Churriana.
Alfonso Cómitre González.
C Nuevo, 1 - Churriana.
Francisco Gutiérrez.
Camino Casabermeja.
Antonio Ortega Ruiz.
Pdº. Guadalmedina
Francisco López Cruzado.
Huerta Nueva.
Josefa Delgado Alba.
Victoria, 138.

Cafés en los que el precio del total servicio no exceda de 0.30 pesetas

José Lastra Cruz.
A. Mellado, 9.
Manuel Díaz Pérez.
Francisco Bergamín, 54.
Manuel Cerón del Bochs.
Acera de la Marina, 23.
Joaquín Ferrer Sánchez.
F. Grumiaux.
Salvador Reina Trujillo.
Pasaje de Alvarez, 104.
Joaquín Cruz Cararvalla.
Alfonso XIII, 29
Manuel Lucena Arrabal
Constitución, 44.
Antonio Martín Carreras
Pasaje de Alvarez, 16 al 20
José Esteban Molina
M. de la Paniega, 57
Juan Sánchez Durán
Santa María, 25
José García Cuenca
P Alvarez, 9 al 12
Salvador Marquez Ruiz
Moratín, 1
Juan Gutiérrez Anaya
San Juan de los Reyes, 1
Manuel Rafael Gómez
Marqués de Larios, 1
José Hirfela Bernal
Marqués de Larios, 1
Juan Blanco Blanco
Acera de la Marina, 34 y 35

SALON PARIS

Peluquería de Señoras

COMPAÑÍA, 5 PRAL.

Ondulación, Masaje eléctrico, Manicura, Depilación. Especialidad en ondulación permanente y tintes. ¡Confor y economía!

JOSE MARTIN GALO

FABRICA DE MATERIALES DE CONSTRUCCION

Especialidad en tuberías y sifones semi-grés para ingerencias de alcantarillado.

Ladrillos huecos y macizos, Losetas, morteretes y tejas vidriadas

CAMINO DE ANTEQUERA y ARROYO DEL CUARTO. - TELEFONO, 2934

BERNARDO PÉREZ

ESCULTOR-DECORADOR Y ESTUQUISTA

Taller-Expocición: Doctor Dávila, 28 (antes Cuarteles). Teléfono núm. 2765

MALAGA

Decorado en todos los estilos. Especialidad en Reneciento Español, Arabe, Mudéjar, Gótico y Luises en escayola, yeso y escayola Staf.

Hormigón armado, piedra artificial, pétreo, granito, etc. Revoco mate para fachada imitación a piedra. Estuco a fuego imitación a marmoles. Restauración de imágenes y figuras.

Joaquín Sánchez Galacho
Tomás Heredia, 18
Emilio Gallego Robledo
C del Muelle, 97
Antonio Maese Menaique
Santa María, 4
Salvador González Cordero.
Duque de la Victoria, 13
Antonio Jusot Molina.
Cortina, 2.
López Hermanos.
Duque de Rivas.
Manuel Peña Domínguez
P. del General Lachambre
Antonio Ruiz Frías.
Méndez Núñez, 23.
Dolores Sánchez Cansinos.
Lascano, 11.
José Moreno González.
Plaza de Riego, 18.
Antonio López Acedo.
Casapalma, 1.
Manuel Morillo Moyano.
Pasaje de Heredia, 31 y 35
Francisco Medina Echevarría.
Alcántara, 1.
Manuel Rodríguez Gómez.
Pasillo Guimbarda, 47.
Leopoldo Ortiz Moreno.
A. E. C. Larios, 43.
Antonio Sánchez Millán
Camino Casabermeja
Antonio Ramírez Olías.
Almería, 3
Manuel Montañes Jiménez.
Málaga, 291 - Palo.
Antonio Ramírez Olías.
Málaga, 236 - Palo.
Francisco Espinosa León.
Almería, 1.
Antonio Villalba Gutiérrez
Málaga, 171 - Palo.
Juan Sánchez Báez
Valle de los Galanes
Rafael Campos Martín.
Almería 30 - Palo.
Alfonso Pérez Pérez.
Bella - Vista, 12.
Antonio Alcántara Ruiz.
Málaga, 43.
José Piedrola Borgel.
Málaga, 1 al 4
Ana Guijarro Ramírez.
Morlaco, 60.
Antonio Salazar Morillo
Higuereta, 3
Juan Fernández Barrionuevo
Torremolinos.
Juan Calderón Dueñas
Zambrana, 7.
Joaquín González Jiménez.
Carretera de Cádiz.

Cajas de cartón ordinarias

Pedro Ledesma Cea.
San Lorenzo, 19.
Cajas y Estuches, S. A.
Trinidad Grund, 27.
Francisco Garrido Madera.
Pozo Dulces, 29.
Alfonso Pérez Ranea.
Moreno Mazón, 7.
Felipe Torres Jiménez.
Salitre, 2.
Rafael Tovar Gordillo.
Cerrojo, 32.
Rafael Alcalá Fernández.
Matadero Viejo, 4.
Luis Barceló de Torres.
Camino de Antequera, 23

Cajas de coches sin barnizar

(Recomposición)

José Trigueros Quijadas.
Fernando el Católico, 11.
Francisco López Ghiara.
Enrique Scholtz, 6.

Cajas para envases de frutos

Pedro Manen Malloll.
San Lorenzo, 17.

Cajas y estuches de lujo

Rafael Tovar Gordillo.
Cerrojo, 32.

Cajas de hojas de lata

Federico Acosta Merino.
Playas del Palo.
López Hermanos.
Alderete, 5.

Cajetines para instalaciones eléctricas

José Polonio Rivas.
Salvador Solier, 63
Joaquin Merino Conde
Alameda Alfonso XIII, 11.
Saturnino Dominguez.
Francisco Bergamín, 50
José Fernández Escobar.
Luis de Velázquez, 3.

Cal

José Serrano García.
Pedregalejo.
José Sierra Téllez.
Morlaco, 49.
José Caballero Rodríguez.
Valle de los Galanes
Vicente Ramírez López.
Camino de Suárez

Cal apagada

José Pradera Campos
Alameda de Carlos Haes
Adela González.
Juan de Padilla, 25.
Francisco Chozas Castro
Juan de Padilla, 25.
García Herrera y C.ª S. en C
M. Herrera.

Calcular (compositores máquinas

Francisco Rodríguez Cabrera.
Torrijos, 72.

Caldereros

Francisco Pérez Quintero
Torrijos, 47.

Calefacción y alumbrado (Gas para)

Oxhidrica Malagueña S. A.
Paseo de los Tilos, 30.

Calzados (Talleres de construcción para venta por mayor)

Gonzalo Simó Climent
Santa Lucía, 6.
José Espejo Utrilla.
Dos Aceras, 45.
Pascual García Hidalgo
Huerto del Conde, 4
Hijos de Miguel Prados.
Luis de Velázquez, 2.
Vda. de Isidro Vergés Campos
Trinidad, 71

Calzado fino o de lujo (Vendedores al por menor)

Marquez y Compañía.
Especerías.
Juan Muñoz Enamorado.
Francisco Bergamín, 61-63
Isidro Vergés Campos.
San Juan, 25.
Amparo Villarrosa Marín.
Salvador Solier, 55
Emilio Alexandre Rebollo
Marqués de la Paniega, 36.
Teodoro Simó.
Salvador Solier.
Francisco Márquez Moreno.
M de la Paniega, 42.

Quintana y Moral y Benedito.
Plaza de Constitución, 9.
Teodoro Simo Climent.
Salvador Solier, 5 y 7.
Eulalio Narváez Delgado
Marqués de la Paniega, 5.
Genaro Carrillo Gabrieli.
Francisco Bergamín, 2.
Eulalio Narváez Delgado.
Francisco Bergamín, 30-32.
Miguel Paniagua Bermejo.
Torrijos, 6.
Juan Rodríguez Vargas.
Torrijos, 32.
Bergamín Ginés Ginés
Pasaje de Heredia, 42 al 50
Pedro María Estrany
Pasaje de Heredia, 62 al 72
Gonzálo Simó Climent.
Santa Lucía, 6.
Agustín Eslava Fernández.
Torrijos, 24.
Hijos de Miguel Prados
Luis de Velázquez; 2.
Francisco Doña Ortega
Torrijos, 14
Pedro María Estrany.
Pasaje de Heredia, 1 al 21
Gonzalo Simó Climent
Torrijos, 54
Atanasio Manuel Gálvez
Torrijos, 2.
Nemesio Castrillo.
Torrijos, 34.
Antonio Guerrero Picón.
Carmen, 60.

Callista

Francisco López Anaya.
Plaza Constitución, 1.

Cámaras y cubiertas de automóviles (Vulcanización)

Encarnación Malagón Barba.
Alameda Alfonso XIII, 19.

Camas

José Calvo Montalván.
Marqués de la Paniega, 7.
José Lopera Moreno.
Fernando de Lesseps, 5
José Lopera Moreno.
Torrijos, 8

Cambiante de moneda y billetes de Banco

Juan Gutiérrez Palomo.
Acera de la Marina, 15.

Caminos (acarreo por)

Alonso Rodríguez García.
Puerta del Mar.
Manuel Marquez Martín.
San Miguel.
Juan Moreno.
Téjar Aguirre.

Carros de mudanzas

José Rodríguez Gutiérrez.
Puerta del Mar,
Hijos de José Rodríguez.
Puerta del Mar.

Camisería fina pudiendo surtir géneros pero sin venderlos

José Vizcaino Gallardo.
Salvador Solier, 46.
Juan Gutiérrez Alba.
Marqués de la Paniega
José Reding Avechuco
Marqués de Larios, 1.
Francisco González Villoslada
Especerías, 17.

Camisería fina al por menor

Juan Gutiérrez
Marqués de la Paniega.
Francisco Varo Maldonado.
Santa María, 5.
Esteban Ramírez Díaz.
Francisco Bergamín 69

Gabriel Gómez Rodríguez.
Marqués de Larios, 2.
Juan Lucena Espejo
M. Altolaguirre, 12.
José Garcia Larios
Juan Gómez García, 1.
Adolfo Clemente Cazorla.
Santa María, 1.
Muñoz y Nájera.
J. Gómez García, 23 al 27
A Bertis Varo
Marqués de la Paniega, 41
Antonio Mandly Garrido.
Francisco Bergamín, 68
Soto y Merlo.
Salvador Solier, 8 y 10
Manuel González Villoslada.
M. de la Paniega, 9 y 11.
Pablo S. Zaldivar
F. Bergamín, 37 y 39
Jerónimo Gómez Delgado.
Marqués de la Paniega, 47.
Damián Moragues Morati
Marqués de Larios
José López Alvarez.
M. de la Paniega, 6 y 8.
Sdad. Sánchez Casero.
Especerías, 29.

Cáñamo, yute y demás fibras similares (vendedores al por mayor)

Pedro Miguel Cepero.
Calderón de la Barca, 5.
Gabriel González Lacomba.
San Juan, 34.

Carbonerías

Jerónimo Mota Rivera.
San Juan de Dios, 3.
Joaquín Muñoz Stauffer.
Salvador Solier, 110.
Agustín Utrera Guervos.
Sánchez Pastor, 8 y 10.
Francisco Claros Delgado.
Molina Lario, 5.
José Molina Sánchez.
Calderón de la Barca, 1.
José Rey Guidet.
Cister, 13.
Juan Muñoz Jiménez
Herrería del Rey, 22.
José Ortega López.
Muro de Puerta Nueva,
Ana Stauffer García
Victoria, 6.
Joaquín Herrero Lerete.
Salvador Solier, 106.
Miguel Giménez Gutiérrez.
Casa de Campos, 15.
José Gutiérrez Ramos.
San Juan de Dios, 29.
Manuel Baeza Pastor.
Martínez de Aguilar, 7
Francisco Miranda Molina.
Alarcón Luján, 2.
Francisco Miranda Molina
Herrería del Rey, 24.
José Bustos Barrientos.
San Juan, 23.
Antonio Marques Conejo.
Huerto Monjas, 14.
José Díaz Muñoz.
Mariblanca, 11.
Luis Lozano Casado.
Muro de San Julián, 31.
Rafael Latorre Moreno
Torrijos, 23.
Luis Lorente Leiva.
Dos Aceras, 1.
Carmen Romero Rodríguez
Andrés Borrego, 8.
Manuel Muñoz Luna
M. Rey, 16.
Francisco Padilla Hernández.
Comedias, 14 al 18.
Juan Pérez Blanco.
Torrijos, 70.

Dolores Tovar Martín.
Lagunillas, 93.
José Macías Husmán.
Dos Boscos, 2
Miguel Ranea Padilla.
Nuño Gómez, 19
Pedro Macías Gómez.
H. Gómez, 2.
Félix Rando López.
Huerto del Conde, 1.
Miguel López Suárez.
Postigo Arance.
Francisco Díez de los Ríos.
P. Mera, 38.
Francisco Mangos Rubiales.
Jerez Perchet, 45.
Teresa Clavijo Jiménez
Dos Aceras, 34
Francisco Díez de los Ríos.
Hinestrosa, 2.
Pedro Macías Gómez.
Andrés Borrego, 3.
Antonio Sánchez Morilla.
Dos Aceras, 13
Elvira Gordillo Abolafio.
Denis Belgrano, 13.
Miguel Ruiz Martín.
Don Bosco, 44.
Francisco Durán Muñiz.
Alderete, 16.
Alfonso Sánchez Rueda.
Cánova del Castillo, 11.
Antonio Sánchez Fernández.
Mendoza, 38
Miguel Vera Sevilla
Arroyo del Cuarto, 16.
Eduardo Maldonado Leal.
Arganda, 19.
Manuel Redondo Ortas.
Zamorano, 18.
Tomás Romero Rodríguez.
Zamorano, 72.
José Martín Díaz.
P D. Sánchez, 29.
José Fernández Díaz.
Puente, 43.
Pedro Rodríguez García.
Plaza de Montes, 5.
Antonio Velasco Pacheco.
Zamorano, 55
Sebastián Navas Pérez.
Mina, 5
José Montes Naranjo.
San Manuel, 31.
Ricardo Verdugo Luque.
Trinidad, 28.
Rafael Ortega Ruiz.
Cerrojo, 14.
Manuel Alcántara Cruz.
Calvo, 55
Francisco Díaz Roldán.
Pavía, 4.
Miguel Ruiz Benítez.
Trinidad, 103.
Fernando López Villoslada
L Pinto, 6.
José Rico Gordillo.
San Jacinto, 4.
Francicco Fortes Fernández.
P D. Sánchez, 8.
José Mancha Bernol.
Conde Aranda, 5.
Catalina Vergara Cortés.
Carmen, 79.
Salvador Arroyo Granados.
Trinidad, 98.
Joaquín Fernández Campos.
Trinidad, 63.
Antonio Vega Alarcón.
Cristina, 13.
Antonio Díaz Muñoz.
Mármoles, 116.
Vicente Pujazón Samas.
Calvo, 31.
Eduardo Maldonado Leal.
Paseo de los Tilos, 10.
Francisco Pérez Rueda.
Ferraz, 15.

José Herrero Villadora.
Arco, 20.
Francisco López Castro.
Carril, 39
Joaquín Herrero Villaclara.
Tiro, 2.
Francisco Marín Jiménez.
Doctor Dávila, 47
Francisco Claro Delgado.
Aragón, 11.
José Acosta Sánchez
Valle Galanes - Petrola.
José Miranda Molina.
Pedregalejo, 172

Carbones minerales

(Aglomerados) (Fábricas)

José Acosta Sánchez.
Valle de los Galanes.
Juan Moreno Rodríguez.
Puerto Parejo, 13.
Francisco Gutiérrez Corrales.
Alameda Capuchinos, 16.
Alfonso Sánchez Rueda.
Doña Ventura, 19 y 21
Josefa Ramos Ruiz.
Monte de Oca, 9
Antonio Sánchez Fernández.
Navas, 13 y 15.
Juan Cruzado Pérez.
Calvo, 31
Francisco F. González.
Mendoza, 44.
Eduardo Maldonado Leal.
Barrio Huelin - Málaga, 3-4.
Rafael Ortega Ruiz.
Cerrojo, 17.
Juan Marín Delgado.
Zamorano, 37.
José Baena Medina.
Paseo de los Tilos, 3 y 4.
Vicente Rodríguez Alcántara.
Monte de Oca, 3.

Carbonerías donde se vende leña

Cipriano Ortega Castro
Molina Larios, 8
Francisco Gutiérrez Gómez.
Venta Larga.
Manuel Zalabardo Martín.
Santa Lucía.

Carne (Tratantes que matan por su cuenta el ganado)

Manuel Martín Estévez.
Mercado Alfonso XII.

Carnes (Tablajeríos que venden por su cuenta o por la de los tratantes)

Antonio del Río Aranda.
Carvajal, 14.
Antonio Espada Leal
Mercado Alfonso XII.
Eduardo Postigo Aranda.
Sagasta, 3.
Miguel Jiménez de la Vega.
Plaza de Félix Sáenz, 14.
Juan Lopez Aranda.
Mercado de Alfonso XII.
Juan García Díez.
San Juan, 82.
Agustín Barberán Alarcón.
San Juan, 35.
José Espada Leal.
San Juan, 10.
José Muñoz Molero.
Cisneros, 52.
María Blanco Sarmiento.
Mercado Alfonso XIII.
Juan García Donaire.
Plaza de Félix Sáenz, 115.
Antonio Ramírez del Pino.
Paseo de Reding, 29.

Juan Alcaide Cano
San Juan, 6
Antonio Cañamero Delgado
Carvajal, 10.
José Martín Marquez
Salvador Solier, 108
Manuel Martín Estévez.
Juan Gómez García, 32
Antonio González Alvarez
Camino Casabermeja, 32.
Brígida Fernández Reyes.
Torrijos, 147
Rafael Cortés Montoya.
Jerez Perchet, 8.
Pedro Ruiz Muñoz.
Torrijos, 131.
Bernardo Alarcón Muñoz.
Cruz del Molinillo, 9.
José Gallardo Ruiz.
Cruz del Molinillo, 3.
Victoria Martín Gómez
Dos Aceras, 8.
Juan López Aranda.
Cruz del Molinlllo, 36.
Salvador Soler Giles.
Montaño, 38.
Salvador Muñoz Robles
Andrés Borrego, 84.
Francisco García Carrasco.
Ciudad Jardín
Victoria García Dieguez
Lagunillas, 81
Miguel Ruiz Muñoz.
Lagunillas, 34
Antonio Sánchez Palomeque
Mercado S. Pedro Alcánt.ª
Rafael Carrillo González.
Torrijos, 71.
Manuel García Ramírez
Torrijos, 29.
Eduardo Ortega Postigo.
Plaza de Riego.
Anionio Sánchez Serrano.
Torrijos, 68.
Angela López Corral.
Mariblanca, 11
Domingo García Marquez.
Trinidad, 19.
Cristóbal Doblas Jiménez
Mármoles, 14.
Diego Núñez Benítez.
P. M Sánchez, 3 y 4.
Ginés Andrades Alvarez.
Carmen, 51.
José Ramírez López.
Carmen, 89.
Juan Méndez Martín.
Carril, 29.
Domingo Guirado Cabello.
Carmen, 44
Blas Arellano García.
Plaza de Montes, 7.
José Valverde Sánchez
Pavía, 1.
Antonio Jiménez Martín.
Carmen, 34
Juan Martín Gómez.
Trinidad, 72.
Vda. de Guzmán González
Carmen, 42.
José Velasco Arias.
Feijoó, 23.
José Espada Leal.
Carmen, 59.
Antonio Berlanga González.
Joaquín Dicenta, 7

Carnes frescas en tienda

José Romero Palomeque.
San Juan, 61.
Francisco Rodríguez Villar.
Juan Gómez García, 48.
Antonio Ramírez del Pino.
Salvador Solier, 132.
José Ramírez Ramírez.
Carvajal, 22.

Carpinteros

José Rodríguez Robles.
Plaza del Obispo, 2.

Bernardo Torás Torás.
Paseo de Reding, 5.
Miguel Bernal de la Rosa.
Victoria, 106
Luis Escopini González
Bolsa, 12.
Luis Sevilla Hernández.
Paseo de Reding, 15.
Francisco Solero Pastrana.
Plaza de los Moros, 22.
José Cabello Fernández.
L. Garcia, 4.
Luis Alcalá Acosta.
Duque de la Victoria, 5
Antonio Cerdán Figuerola.
San Juan, 17.
Miguel Rodríguez Villatoro.
Cister, 9.
José Fernández Ruiz
Postigo de los Abades, 4.
Enriqueta Moyano Pascual.
Cruz Verde. 17.
Rafael Dominguez Alvarez
Alderete, 33.
Ramón Garcia y Antonio Díaz
Postigos, 24.
Joaquin Pérez Peñuela
Pedro Molina, 9.
Rafael Robles.
Madre de Dios, 1
Rafael Fernández Santaella.
Juan de Padilla, 7.
Manuel Ruiz Romero.
Alamos, 33.
Antonio Bravo Bravo.
Tejón y Rodríguez, 33.
José Guerrero López
Comedias, 14
Antonio Molina García.
P Malaver, 15.
José Doblas Lago.
P. Vega, 10.
Francisco Pacheco Fernández
Nuño Gómez, 10.

José Montero Garrido
Concepción Arenal, 24
Juan Segado Avila.
Ollerias, 8.
Antonio Romero Santiago.
Plaza Mártires, 21.
Miguel Mondragón.
Pozos Dulces, 2.
Ciriaco Caparrós Hidalgo.
Plaza de Riego, 9.
José Galván Rivero.
J. Relosillas, 33
Luis Chacón Martos.
Francisco Massó, 9.
Vicente Serrano Carmona
Lascano, 1.
Pedro Martín Palomo
Moreno Mazón, 8
Manuel Ruiz Montilla.
Paraiso, 1.
Juan González Martin.
Don Bosco, 20
Antonio Mérida Alcaide.
San Rafael, 4 y 6.
Enrique Robles Pérez.
Plaza de las Biesmas, 7.
Isidoro Navas Burraco
Plinado, 3 y 4.
Antonio Zambrana Quiquisola
Don Juan de Austria.
Enrique Soler López.
Pescadería Nueva.
José María Rueda.
Canales, 12
Baltasar Pérez Bravo.
Salitre, 18.
Mariano Vega Trujillo
Dos Hermanas, 7.
Fernando Ríos Guerrero.
Marroquino, 4.
Pedro Martín Cosqui.
Don Iñigo, 30.
Baltasar López Tudela.
Salitre, 4

Antonio López Villalobos.
Santo Domingo, 16.

Cartas (sobres para)

José Vazquez Vera.
Vendeja, 9
José López Más.
Barroso, 1.
Sebastián Vazquez Palma.
Trinidad Grund, 15.
Manuel Sánchez Molina.
Tomás Heredia, 28

Carteras de piel

Eusebio Porras Molina.
Sor María, 9.
Francisco de Luna Marín.
Salamanca, 16
José Wandre Navarro.
Cuarteles, 2.

Carros (constructores)

Domingo García Granadinos.
Alderete, 17.
Vicente Alvarez Gálvez.
Rosal, 1.
Manuel Gutiérrez Alvarez.
Hernán Caballero, 2.
Rafael Herrero Carmona.
Alfonso XIII, 67.
Vicente Marín Pérez.
San Andrés, 9.
Ramón Sánchez Aranda.
Camino Antequera
Andrés Toledo Molina.
Campillo, 12.
Manuel Aranguez Lago
Camino Antequera, 27.
José Pérez Ariza.
Trinidad, 65
José Ramírez Nadales.
Peregrinos, 4.
Francisco Cabrera Aranda.
Camino Churriana

Carros y demás carruajes de dos y cuatro ruedas destinados al acarreo o transportes

Antonio Manzano Manzano.
San Nicolás.
Luis Reyes Ruiz.
A. F. Grumiaux, 2 y 4.
Antonio Marquez Ruiz.
Lorenzo Cendra, 8.
Manuel García Pérez.
Victoria, 37.
Antonio Madrid Villatoro.
Mercado Alfonso XII.
Miguel Montes Enriquez.
Roberto Cano, 2.
Antonio Marques Guillén.
Lorenzo Cendra, 8.
Antonio Ruiz Luque.
S. M Barrientos
Emilio Chacón Nogales
Cisneros, 45.
Joaquín La Blanca Monserrat.
Cortina del Muelle, 95.
Director Fábrica Gas.
Molina Larios, 14.
Diego Martín Rodríguez.
Ordoñez, 2.
José Hidalgo Espildora
Martínez Campos, 2.
Francisco Torres Torralba.
Cisneros, 55.
José Casanovas Felice.
Muelle de Heredia, 3 y 4.
José Rodríguez Gutiérrez.
Carvajal, 24.
Manuel Ojeda Pacheco.
Alameda, 7.
Miguel Arroyo Berben.
Puerta Nueva.
Manuel Atienza González.
San Patricio, 20
Manuel Rueda Segarra.
Tomás Heredia.
Pascual Miret Alba.
F. Grumiaux, 3 y 4

Manuel Bueno Fortes.
Málaga, 176.
Antonio Bejarano Prados.
A. F. Grumiaux.
Luis Reyes Reyes.
Alamos, 35.
Juan Antúnez García.
Lagunillas, 56.
Francisco F. Montañez.
Plaza de las Biedmas, 7.
Vda. de F. Armentio.
Huerto Claveles, 24.
José Gomine Cañero.
Pasillo de la Cárcel.
Vilaplana y Marin.
Plaza del M del Vado.
Antonio Segovia Martín.
Casilla Morales
Rafael Santiago Torres
Alvarez, 13.
López Hermanos.
Salamanca, 1
Juan Ramírez Fernández.
Plaza de Riego, 12
José López Somé
Postigo Arance, 12.
Juan de Dios Soto.
P. Molino, 8
José Fernández Quesada.
San Patricio, 4.
Antonio Baena Gómez.
Angel, 3.
José Heredia Criado
Puerto Parejo, 13.
Francisco Vargas Estévez.
Andrés Borrego, 4.
José Acosta Sánchez.
Llano Mariscal, 12
Baldomero Ruiz Pérez.
Feijoó, 7, 9 y 11.
José Téllez Castro.
Barrio Pelusa
Lázaro León Marquez.
Mendoza, 69

Juan Gallego Lebrón.
Pasillo Sto. Domingo 2.
Ricardo Wandre Navarro.
Pasillo Sto. Domingo, 14.
Rafael Filpo Sarriá.
Trinidad, 57.
Luis Ruz Córdoba
Trinidad, 70.
Miguel Muñoz Diaz.
Camino Antequera, 2.
Manuel Atencia González.
San Patricio, 10.
José Molina Vega.
La Hoz, 10
José García González.
Peregrinos, 2.
José Beltrán Machado.
Camino Nuevo, 5
Miguel Muñoz Barrientos.
P. Toro Vieja, 13
Rafael Tovar Gordillo.
Cerrojo, 32.
Domingo Izurrategui.
M. Herrera, 10
Rafael Blanco Fernández
Paseo de los Tilos.
Agustín Cortés Aragón.
P. M Sánchez.
José Rueda Martín.
Constancia.
Antonio Romero Gálvez.
Pasillo de Guimbarda, 13.
José Martín Gálvez.
Arroyo del Cuarto.
Montero y Compañía.
Doctor Dávila, 72.
Ricardo de las Peñas
Paseo de los Tilos
Agustín Cortés Aragón
Mármoles.
Miguel Muñoz Barrientos.
San Andrés, 3.
Francisco Ruiz Hidalgo.
Mármoles, 42 y 44.

Juan Cea Reina.
Camino Antequera, 15.
José Baena Medina
Plaza de la Lealtad.
José Frenkel.
Mendivil, 1.
Pedro Galeote González.
Trinidad, 77.

Casas de Salud

José Gálvez Ginachero
San Agustín, 16
Isidro García Recio.
Paseo Limonar.
Sociedad «La Rosa».
Prolongación Casabermeja.
Sanatorio «San José».
Camino Casabermeja.

Casinos (Juegos de billar y naipes)

Manucl Grondona.
Cintería, 7
Juan Gutiérrez Anaya.
San Juan de los Reyes, 1.
Círculo Mercantil
Marqués de Larios.
Antonio Burgos Fernández.
M de la Paniega, 47.
Círculo Malagueño.
A E. C. Larios.

Caza, aves y huevos

Mair Benhain.
San Juan, 13.
Enrique Pérez Lozano.
San Juan, 47.

Caza menor y aves

Manuel Martín Estévez.
Mercado Alfonso XII
Inés Mérida Muñoz.
Mercado Alfonso XII.
Antonio Gutiérrez Valverde
Almería - Palo
Ana Gil Sánchez.
Mercado Alfonso XII.

Casa menor de todas clases

Antonio Rosado Ruiz.
M. San Julián, 36.
José Moya Moya.
Carmen, 72.

Cebada (vendedores al por menor)

Ana Hidalgo Fernández.
Plaza Arriola, 14.
Francisco Martinez Rojas.
Atarazanas, 3.
Manuel Cotta Rojo.
Camino Colmenar, 9.
Juan Muñoz Jiménez.
S M. Barrientos, 10
Pedro Casarmeiro
Alameda, 28,
Catalina Herrero Polo.
Plaza de Arriola, 10.
Francisco Rivera Martín.
Plaza de Arriola, 9.
María Ojeda Torreblanca.
San Juan 11.
Cristóbal Moreno Manrique
Capuchinos, 1
Joaquín Muñoz Stauffer.
Casabermeja, 20
José Jurado Aranda.
Casabermeja, 20.
Antonio González Delgado.
D. Dávila, 12.
Antonio Sánchez Millán
Capuchinos, 13
Salvador González Infantes.
Capuchinos, 5.
José García Sánchez.
Plaza de Riego, 3 y 5.

José Flandes Campos.
Altozano, 31.
Juan Palomino Velasco.
Plaza de Capuchinos, 4.
Antonio Valderrama Portas.
Doctor Dávila, 47.
Manuel Ruiz Báez.
La Hoz, 34.
Pedro Francés Méndez.
Camino Antequera
Francisco Jurado Muro.
Camino Antequera.
María Muñoz Jiménez.
Santa Rosa, 2
Juan Medina Villarrubia.
Carmen, 74
Antonio Martín Vázquez.
P. M. Sánchez, 98
José Hernández Fernández.
P. M. Sánchez, 89.
Juan González Dominguez.
Zamorano, 63
José Guerrero Benítez
Churruca, 4.
Manuel Olmedo Souvirón.
Mármoles, 88.
Miguel del Olmo Ordaiz.
Pasillo Sto. Domingo, 20.
Josefa Leal Muela.
R. Guadalmedina, 15
José Criado Moya.
Plaza de Montes, 3.
José García Andrades.
Mármoles, 78.
Juan Ramos Navarro.
Salitre, 6.
Antonio Cabra Sánchez.
Paseo de los Tilos, 24.
Felipe García Navarro
P. M. Sánchez, 71

Cemento armado (Depósitos)

José Hidalgo Spildora.
Puerto, 2.
García Herrera y Compañía.
Salitre, 11
Enrique García Martínez.
Malpica.
Guillermo Guisasola.
Puente de Tetuán.

Cementos (vendedores)

Antonio Rodríguez León.
A. Carlos Haes, 10.
Ramón Multados.
A. E. C. Larios, 89 y 91.
Enrique Heredia
Alameda Carlos Haes.
José Martín Galo.
Pasillo de la Cárcel, 14.
José Sánchez Godoy.
Torrijos, 109.
S. A. Lamaignere.
Santa Lucía, 1.
Enrique García Martínez.
Salitre, 10.
Juan Moreno Fernández.
Molina Lario, 10.

Cera animal (vendedores de velas)

Salvador Galacho Romero
Iglesia Catedral

Cerveza (Fábricas)

El Mediterráneo.
Rosal, 1.
Franquelo S. A.
Don Iñigo, 19

Cerveza al por mayor

Francisco Ruiz Hidalgo
San Juan de Dios, 35.
José Romero Valle
Salvador Solier, 60
Francisco Selus Martín.
Strachan, 3.
Antonio López Gutiérrez.
M. Larios, 5.
Agustín A. L. de Guevara
Plaza de la Constitución
Francisco Selus Martin.
Mirafiores.
Luis Caffarena Sola
S. de Lara, 3.
Manuel Moguer Ariza.
Fresca, 6
Salvador Guillén García.
Esparteros, 22 y 28.
Luis Anglada Bejar
M. García, 17.
Francisco Semus Martin
Calderón de la Barca, 3.
Germán Olmo Lara
Actor Tallavi.
José Ramírez Montañez
M. de la Paniega, 4
José Ramírez Montañés.
San Juan de los Reyes, 13
Haffner y Compañía.
Trinidad Grund, 11.
Manuel Gálvez Moreno
Salvador Solier.
José Pérez Garriga.
Andrés Borrego, 74.
Ignacio Pérez Santo.
Plaza del Teatro, 45.
Luis Anglada Béjar.
Angel, 2.
Antonio Rivera Murciano.
San Rafael, 7.
Francisco Ruiz Hidalgo.
P. M. Sánchez, 42
Manuel Vela Hortelano.
Doctor Dávila, 1.
Manuel Piñero Pérez.
P. M. Sánchez, 63.

Cerveza al por menor

El Mediterráneo
M. de la Vega, 19.
El Mediterráneo.
Marqués de Larios, 12.
J de D. Medel Prieto.
Strachan, 5 y 7.
Rafael del Pino López.
L Conde 1.
Antonio Bandera Vera.
Victoria, 95.
José Benito Vila.
Alarcón Luján, 5.
Francisco Pérez Ruiz.
M. García, 14.
Andrés Plaumeres
Sánchez Pastor, 6.
El Mediterráneo.
Plaza de Riego.
El Mediterráneo.
Carmen, 2
El Mediterráneo.
Dr Dávila.

Cerrajería al por menor (Ferretería)

José Alarcón Nogales
Alameda Alfonso XIII, 48.
Fernando Rodríguez Núñez.
Santos, 14.
Francisco Ruiz Cuesta.
M. de la Paniega, 51.
José Gómez Muñoz.
Alhóndiga, 9.
Luis Barbado Madueño.
Castelar, 20 y 22.
José Valero Campoy.
M. de la Paniega, 24.
Manuela Ariza.
Marqués de la Paniega, 45

Francisco Vázquez Diarnes.
Francisco Bergamín, 27.

Cerrajeros (Herreros)

Rafael Moreno Navas.
San Nicolás, 47.
Joaquín Urenda Cabalón.
Tomás Heredia, 27.
Francisco García López.
Panadero, 25.
Juan Nieto Navas.
Molina Larios, 2
Antonio Luna Rodríguez.
Refino
Manuel Bravo Herrero.
Muro Espartería, 13.
Antonio Díaz Ortega.
Pasillo de Santa Isabel, 43
Francisco Daniel Triviño.
Postigo de los Abades, 4
Francisco Palomo Márquez.
San Agustín, 3.
Nicolás Ricardi García.
Pasillo de la Cárcel, 2.
José Méndez Santos.
Cánovas del Castillo, 42.
Agustín González Salcedo.
S. de la Herranz, 2.
Félix Ros Bernal.
J. Núñez, 3.
Miguel Col Desto
Cerezuela, 2
Salvador Bellido Pérez.
Carmen, 88.
Francisco Castillo Amigo.
Esquilache,
Antonio Aznaga Dorente.
Peregrinos, 2.
José Narváez Pérez.
Doctor Dávila, 24.
Eduardo Ramírez Aurous.
A. Rodríguez, 12.
Gabriel Sánchez Montes.
Peregrinos, 4.
Antonio Morales González.
M Herrera, 5
Andrés Ruiz Urbano
Pasillo de Guimbarda, 7.
Rafael Jiménez Bandera.
Peregrinos, 14.
Bernal y Guzmán.
Cristo de la pidemia, 30.
Blas Plata Abad.
Denis Belgrano, 15.
Antonio Téllez Ortiz.
Gigante, 8.
José Cruz Medina.
Salitre, 4.
Enrique Rodríguez Guerrero.
P de San Rafael, 4 y 6.
Alfonso Pérez Martín.
Fuentecillas.

Cestero

Francisco Más y Más.
Torrijos, 99
José Moreno Alba.
Pulidero, 22

Cinematógrafos

Cine Goya.
Caldereria.
Cinema Concert.
Plaza del Teatro.
Petit Palais.
Liborio García.
Cine Pascualini.
Alameda de Carlos Haes
Cine Moderno.
Cine Plus Ultra.
Llano de Doña Trinidad.
Cine Las Delícias (en verano).

Cirujía (Practicantes)

Francisco Martín Gálvez
Salvador Solier, 55.
A. García Santamaría.
Nicasio Calle, 1.

A. Dominguez Silva

PRACTICANTE

Alamos, 20, bajo. - Málaga

TELÉFONO 1930

Horas: De 2 a 4 y de 7 a 9

Diego García Rosso.
Andrés Mellado, 5.
José Marín Milla
Prim, 2.
Antonio Dominguez Silva.
Alamos, 20.
Esteban Casado García.
P. General Lachambre.
Manuel Vega del Castillo.
Cárcer, 1.
Pedro Fernández Díaz.
Comedias, 2
José Marquez Ruiz.
Lagunillas, 10.

Citaras y Guitarras

Antonio Lorca del Rio.
Torrijos, 65 y 67.

Cofreros y cajeros (Talleres)

Antonio López Pelvez
Vendeja, 19.
Sebastián Vázquez Palma.
Trinidad Grund, 5.
Manuel Moreno Velasco.
San Lorenzo.
Josefa Manzano Merchán.
Alameda de Colón, 18.
Antonio Molina García.
Torrijos, 66.
Manuel Davó de Casas.
Torrijos, 28
Julián Fernández.
P. Gordón, 20.
Manuel Núñez Boado.
A. del Cristo.
Carlos Santos Ruiz.
Huerto del Obispo, 40.
José Rueda Martín.
Constancia, 19
Luis Barceló Torres
Camino Anteqnera, 23.
La Aserradora Malagueña.
López Pinto, 7.
Félix Quintana Vilchez.
Agustín Parejo, 5.

Colchoneros

José Ruiz Benítez.
M. Bolivar, 3

Coloniales al por mayor

Miguel Arroyo Berbén.
Muro Puerta Nueva, 8.
Francisco Torres Torralba.
Cisneros, 55.
Manuel Fernández Rivas.
Tomás Heredia, 19.
Miguel Orellana Martinez.
Trinidad Grund, 29.
Diego Martín Rodríguez
Ordoñez, 2.
Lucio Gómez Losilla.
Sebastián Souvirón, 30.
Antonio Tensa Mellado.
San Juan de Dios, 31.
Dionisio Ric Sánchez.
Hoyo de Esparteros
Hijos de Guillermo Campos.
Tomás Heredia
Ribot Hermanos.
A. Borrego.
Ignacio Laclaustra Castro.
Alfonso XIII, 16.

Coloreros

Francisco Cabello Cuellar.
A E. Larios, 15.

Rafael Avila Bernal.
Martínez, 1.
José Fuentes Sánchez
M. Larios, 7.
Francisco Ruiz Villegas
Lagunnillas, 47
Eduardo León Cárdenas
Andrés Borrego, 69.
Cristóbal Navarro Trujillo.
Rosario Pino, 31.
Antonio Lozano Martín.
Lascano, 11.
Consuelo León Cárdenas.
Dos Aceras, 43.
Amalia Martín Alcalá.
Lagunillas, 85
Rafael López de Gamarra
Mármoles, 52.
Antonio Pérea Cuenca.
Carmen, 4
Francisco Romero López.
Trinidad, 6.
Ramón Ruiz García
Trinidad, 54.
Isabel Rodríguez Anaya.
L. Pinto, 13 y 14.

Comadronas y matronas (que no son médicos)

Francisca Castillo Márquez
H. del Rey, 24.
Enriqueta Belgrano Conejo.
Duque de la Victoria, 13
Isabel Naranjo Zarzuela.
Alvarez, 18.
Carmen Rodríguez Mármol
Peña, 30.
Soledad Cámara de Orx.
Huerto del Conde, 16.
Patrocinio Pérez García
M. Rey, 2.
María Vargas Urbano.
Ollerías, 76.

Comerciantes exportadores

Garret y Compañía.
Alameda de Colón, 8.
Larios y Compañía.
Trinidad Grund, 2.
Federico Garret y Compañia.
Alameda Colón, 24
Larios y Crooke.
Trinidad, 2.
Enrique E. Van Dulken
Alameda de Colón, 12
Sociedad Anónima Peña.
Alameda de Colón, 22.
Francisco Jurado Hnos.
Tomás Heredia, 7.
López Hermanos.
Salamanca.
Andrea Costa.
Cuarteles
León Frenkel.
Mendivil.
Gross Hermanos
Canales, 9.
Grana e Hijos.
Cerrojo, 24.
Hijos de Simeón Jiménez.
San Jacinto.
Ramoneda Hermanos.
Malpica, 20.
S. García Hermanos
Cerezuela, 10.
Rivas Hermanos
Mendivil, 21.
Federico Groos y Compañía.
Arroyo del Cuarto, 10.
Manuel Campos Escalera.
M. Herrera.
Quinto Areli Micolle
M. Herrera.
Juan Naranjo Gómez.
Doctor Dávila, 23.

Comestibles

Cándido Ramos Valverde.
H. del Rey 18.

Antonio Sánchez Martín
Málaga, 31
Eugenio Ruiz Martín.
Alameda Alfonso XIII, 26
J. M ª Ferrer Singul.
San Juan de Dios, 37.
Francisco G. Marmolejo
Salvador Solier, 97.
Diego Bravo Rueda.
San Juan, 37
Antonio Guerrero Florido
Cisneros, 52.
Miguel Gutiérrez Alvarez.
San Juan 55
Juan Fernández Gómez.
Muro de Puerta Nueva.
Antonio Hurtado Amat.
S. Pastor, 14 al 20.
Antonio Morales Romero.
Atarazanas, 1.
Rafael Delgado Delgado
H. del Rey, 5
José Lozano Rivas.
San Nicolás, 2.
María Yébenes Hidalgo.
Cisneros, 45.
Andrés López Serralvo.
Muro de Puerta Nueva, 6
José Torregrosa Zapata.
Tomas Heredia, 19.
Pedro Campos Ramírez.
Cristo de la Epidemia, 9.
Muñoz y Sola.
J. P. García, 31
Francisco Larasa Laguardia.
Santa María, 9.
Juan Alvarez Delgado.
S. Ruedas (Villa Mercedes)
Antonio Díaz Gallardo.
San Nicoiás, 17
Manuel Cano Sánchez.
Plaza de Félix Sáenz, 16
Concepción Jiménez Guirado.
Salvador Solier, 124.

Pedro Corrales Calderón.
Victoria, 22.
Ana Calvo Gómez.
Paseo de Reding, 9.
Enrique Sánchez Aranda
Avenida de Pries, 7
Manuel Fernández Moreno.
Puerto, 1.
Antonio García González.
Victoria, 52.
Diego Guerrero de las Peñas.
Torrijos, 110.
Francisco Ortíz Alba
P. General Lachambre, 42.
Francisco C Dominguez.
Mártires, 27.
José Doblas Ponce.
Huerto Monjas, 11.
Manuel Jiménez Ramírez.
Cruz del Molinillo, 12.
Aurelio Marín Borrego
Mosquera, 2
Salvador Gálvez Guirado.
Lagunillas, 52
Sebastián Ramos Montosa.
Lagunillas, 43.
José Jiménez Ramírez
Andrés Borrego, 74.
Javier Merchán Flores
Alameda, 16.
Francisco Hidalgo Ruiz.
Lagunillas, 54.
Cristóbal Campos Ramírez.
Lagunillas, 72
Francisco Jiménez Martínez.
Torrijos, 69.
Francisco Ramos Valverde.
Andrés Borrego, 75.
Raimundo Acuña Muñoz.
Torrijos, 18.
Indalecio Lozano Rivas.
Torrijos, 123.
Leonardo Marín López.
Dos Aceras, 2.

Domingo Guirado.
Torrijos, 149.
Angel Manojas Sánchez.
Torrijos. 2.
Rafael Escaño Rojas.
Dos Aceras, 7.
Rafael Romero Valverde.
Esperanza, 18.
Manuel Ariza Robles.
Alamos, 22.
Antonio Merino Trujillo.
Olleria, 7
Manuel Sedeño Cortés.
Andrés Borrego, 79
José Molina García.
Gigantes, 13.
Salvador Blanco Coronado.
Andrés Borrego, 32.
Antonio Padilla Leiva
Ciudad Jardín.
Javier Hoger de la Poza.
Ciudad Jardín.
Juan Sosa Montañez.
Torrijos, 44.
Juan Téllez Pareja.
Lagunillas, 36.
José Armengual Jiménez.
A G García, 15
Pablo Magno Rodriguez
Francisco Massó, 2
Manuel Hidalgo Ruiz
Cruz Verde, 12
Pedro Barba González
Cauce, 13
José Segovia Martín
Prieto Mera, 1
Pedro Martínez Soto
Dos Aceras, 41
Rafael Cabello Jiménez
Jerez Perchet, 5
Manuel Bueno Suárez
Carmen, 58-60
Ana Lorenzo Becerra
Plaza de Montes, 2
Eufrasio Muñoz Torres
San Pablo, 2
Antonio Marmolejo del Rio
P M Sánchez, 32
María Filpo Vda de Villalva
P M Sánchez, 99
Enrique Manojas Sánchez
Trinidad, 20
Antonio Ramos Valverde
Pavía, 25
Francisco Gutiérrez Ruiz
P M Sánchez, 112
Miguel Fernández Crespo
Salitre, 13
Juan Clavijo Clavijo
Tacón, 16 primero
Diego Ternero Ríos
Trinidad, 136
Miguel Salto Porras
Camino de Antequera, 10.
Miguel Sánchez Castro
Pavía, 11
Manuel López Romero
Paseo de los Tilos, 6
Agapito Ruiz Diego
Trinidad, 2
Andrés Gálvez Fernández
Pavía, 1 y 3
Enrique Valverde García
Carmen, 40
Antonio Beltrán Jiménez
Plaza de San Pedro
Bernardo Haro Moyano
Doctor Letamendi, 21
Basilio Torregrosa Párraga
Lebrija, 5
Bautista Bueno Jiménez
La Hoz, 28 y 30
Francisco Fernández Castro.
Luchana, 26
José Rosas Morales
Carmen, 91
Pedro Jiménez Martín
Trinidad, 67

Ramón García Hidalgo
P M Sánchez, 65
Josefa Jiménez Nieto
P M Sánchez 59
Agustín Gómez Romero
Pavía, 10
María García Jiménez
Plaza de Montes 6
José González Montiel
P M Sánchez, 81
Enrique Hernández Lorente
Trinidad, 95
José Peláez Velasco
Carmen, 67
Juan Fernández Moyano
P M Sánchez, 130
Dolores Moreno Torres
Doctor Dávila, 66
Diego Ramírez Gallego
Carmen, 111
Rafael Orozco Quintero
Don Iñigo, 1
José Villalba Sepúlveda
Trinidad, 103
Luis Abolafio Peña
Carril, 18
Angel Fernández Moreno
Trinidad, 96
Francisco Prieto Flores
Pasillo de Natera, 15.
José González Soto.
Carmen, 47.
Francisco Criado Ramírez.
Jaboneros, 4.
Teresa García Castro
Joaquín Dicenta, 15
Fernando Villalva Ariza
Pasillo de Guimbarda, 31
Rafael Rodríguez Martín.
Callejones, 57.
Diego Aranda Rodríguez.
P. M. Sánchez, 95.
José Ramos de la Torre.
M. Maldonado, 8

Comidas por precio fijo o por lista

Cipriano Martínez Ocaña
Marín García, 18.

Comisionado de Acopios

María Kahan.
J. P. de los Ríos, 17.
Pedro López Arras.
Alameda de Colón, 16.
Diego García Ruiz.
Plaza de las Biedmas, 4.
Salvador González Taboadela
Mosquera, 2.
Manuel González Avila.
Pescadería Nueva

Comisionista con residencia fija

Jacinto Ruiz del Portal.
Marqués de Larios, 7
Gustavo Jiménez Fraud.
Alameda de Carlos Haes.
Ricardo A. de las Peñas.
Cortina del Muelle, 27 al 31
Policarpo Tejada Sáenz.
Acera de la Marina, 15.
Francisco Ravasso Cuevas.
Salvador Solier, 93.
Camilo Smichs.
Alameda Alfonso XIII, 28.
Pedro Recuerda Jiménez
M Aguilar, 13.
Manuel García Ceballos
San Juan, 43 y 45.
Rafael Guerrero Villalva
Valle de los Galanes.
José Huelin Muller.
A. Alfonso XIII, 42.
Miguel Selm Martín.
Strachan, 3
Aurelio Lechuga Romero.
S. J. de los Reyes, 12 y 14.

Miguel Hidalgo Castro.
Comisario, 6
José Gutiérrez Alamos.
Sánchez Pastor, 9.
Alfonso Sancho Viluret.
Victoria, 92 y 94
Domingo Sánchez Luna
Olózaga, 2
Juan M Garrido Morovar.
Salinas, 7.
José Sola Acedo.
Plaza Constiiución, 16.
Miguel Roldán Andrea
Mar, 4 (Palo)
Hijo de Eduardo Díaz Gayen
Alameda de Carlos Haes, 6.
Emilio Bustamante Rubio.
Sebastián Souvirón, 20 y 21
Ramón Heredia Macias.
Pozo del Rey, 15.
Francisco Muñoz Montero.
M. Bolivar, 2
Matías Muguerza Benítez
Alameda Alfonso XIII, 49.
Nemesio Campos Narváez.
Strachan, 3
Manuel del Campo Díaz.
Sebastián Souvirón, 4 y 6
Eduardo Marqués Padros
Duque de la Victoria, 2.
José González Castro.
Trinidad Grund, 20.
José Atencia García.
Nicasio Calle, 7.
Francisco Marín López.
Hoyo Esparteros, 25
Laureano Lara Herrera
Duque de la Victoria, 1.
Antonio Martín García.
R. Rosas, 5
Antonio González Martín.
Agua, 46.
Serafín García Moya.
Ancha Madre de Dios.

Viuda de Juan Ruiz Ruiz.
Salvador Solier, 124.
Carlos Aracil Caro.
Alarcón Luján, 4.
Fernando del Valle.
M. de la Paniega, 56.
Miguel Sells Lanzas.
Alameda Alfonso XIII, 44.
José Salido Herrero.
Bella-Vista, 13.
Enrique Blanco Bandera.
M Campos, 1.
Juan Ortega Arjona.
Victoria, 81
Juan de Argacha y Elorza.
Trinidad Grund, 1.
Luis Grinaldi Ríos.
Victoria, 57.
Manuel Ruiz Mártinez.
Moreno Monroy, 20 y 22.
Pedro Bochs Salinas.
Somera, 5.
Eduardo Pérez Fernández.
Horno, 12.
José Ramos Blanco.
Victoria, 14.
Antonio Salinas Moreno.
Marqués de la Paniega, 42.
Francisco Carrasco Martín.
F. González, 2.
Juan Recio Sotelo.
Strachan, 22.
Francisco Arjona Osorio.
Bolsa, 17
Juan M. Mombray Torres.
Río Rosas, 6 y 8.
Miguel Solano Peláez.
Pasaje de Alvarez, 105.
Manuel Fernández Mongaut.
Cortina del Muelle, 33.
Luis Flaquer de la Bárcena.
Sebastián Souvirón, 30.
Eulogio Salmerón.
San Agustín, 6.

Francisco Torres Cano.
Muro de Santa Ana.
Adolfo Mármol Lozano.
Duende, 4.
José de Gámez Quesada
Horno, 12.
José Vara Molero
San Lorenzo, 5.
Antonio González Fortes.
Camas, 16 segundo.
Andrés Sanz Bravo.
Castelar, 14.
José Guerrero Scharsinger.
M. Larios, 7
Rafael Mena Nuñoz.
Calderón de la Barca, 4.
Emilio Mármol Martín.
Comisario, 8.
Claudio Rosell Uguet.
Castelar, 6
Rafael Padilla Beltrán.
Cister, 11.
Carlos Mosé Moreno
Calderón de la Barca, 2.
Antonio Cano Luque.
Muro de Puerta Nueva, 2-4
José Vázquez Vera
Alameda Alfonso XIII, 39
Ricardo Fernández Torres.
Trinidad Grund, 24
Vda. de Evaristo González.
Cortina del Muelle, 9.
José González Alvarez.
Alameda Alfonso XIII, 48.
Pedro Botta Sánchez.
Victoria, 32 y 34.
Manuel Romero López
Bergamín, 18 y 20.
Rafael Guardado de Guzmán.
Duque de la Victoria, 8.
Francisco Avila Candelas.
M. de la Paniega, 14.
Manuel Arjona Osorio.
García Bris, 15.

Francisco Cames de Alarcón.
Alameda de Colón, 2.
Juan Campuzano Lafuente.
Marín García, 16
Francisco Burgos.
Puerta del Mar, 13.
Ramón Sáenz Camacho.
Cisneros, 54
Eugenio García Cabrera.
Somera, 5
Francisco Blanca Muñoz.
García Bris, 2.
Juan Hurtado de Mendoza.
Victoria, 11.
Blas López Blachot.
Alameda de Colón, 20.
Juan Chamizo Vidal
F. González, 2.
Rafael Hinojosa Luque.
Plaza Arriola, 2 y 6
Cristóbal Delgado Alvarez.
Alcazabilla
Francisco Miró Palau.
Echegaray, 1.
Juan Lomeña Parejo
Altolaguirre, 14 y 16.
Pedro Godines Torres.
García Bris, 2.
Emilio Garcón Carmona.
Alameda Alfonso XIII, 38.
José A. García Herrera.
Monte de Sancha
Francisco Martín Gálvez.
Salvador Solier, 55 y 59.
Manuel González Jurado.
M. Larios, 5.
Vicente Bechs Jiménez.
Nueva, 65.
Miguel Aranda López.
Cister, 11.
Pedro Pons de Tena.
Nueva, 23.
Francisco Caffarena Sola.
Sagasta, 2

Elisa Lindo Ramirez.
Victoria, 120.
Francisco Torres.
Strachan, 1.
Rafael Casielles Mesa.
San Patricio, 8.
Enrique Schafer
J. U Barrientos.
Carlos Linhoff Rahlen
Tomás Heredia, 19.
Juan de Dios Medel.
Strachan, 5 y 7.
Eduardo Benitez Rubio.
Barroso, 1.
Juan Andrade del Castillo.
Alfonso XIII, 8
Antonio Gómez de la Cruz.
A E. Crooke Larios, 115
Carlos Alvarez Prolongo
Roberto Cano, 11.
Antonio Nogales Moya.
Málaga, 167.
Luis Moreno Guzmán
P. Sancha, 27.
Vda. de Pablo Gagel
Trinidad Grund, 21
José García Penche.
P. Constitución, 6 al 11.
Cristóbal Medina Ramos.
Martínez de Aguilar, 26
Francisco Olmo Ramos
Andrés Mellado, 1.
Gabriel Roca Gómez.
Cister, 11.
Agustin Dominguez Maqueda
Haza Vitoria (Villa Dolores)
Miguel Marmolejo Castillo.
Salvador Solier, 2
José de Villar Quirós.
Barroso, 4.
Juan de Torres Martín.
Sebastián Souvirón, 44 y46
Francisco Navas Platero.
Torre de Sandoval, 1.
Javier Ruiz de la Herranz.
Salvador Solier, 47.
Guillermo del Campo Diez.
P. de Campos. 9.
Julio G. Chiero.
Sagasta, 2.
Andrés Gómez Ballesteros.
Bergamín, 49 y 51.
Ignacio Benthern Arriel
Alameda de Colón, 7.
Juan González Villalobos.
San Lorenzo, 5.
Juan Labrador García.
M. Bolivar, 3
José Torregrosa Zapata
Tomás Heredia, 19.
Luis Armenteros Segovia.
Victoria, 29.
Tomás Rein Arsu
Barroso, 1.
Victor García Moreno.
Plaza de los Moros, 16.
José Benítez Ferreter.
Victoria, 80.
Luis Jiménez Téllez.
Alameda de Carlos Haes, 1.
Francisco Gallego Ortiz.
San Juan de Dios, 14.
Carlota Navarrete Cantero.
Salvador Solier, 51.
Juan Ramírez Mesa.
Salvador Solier, 101.
Enrique Moreno Navas.
Simonet, 4 cuarto
José Fuentes Sánchez.
Molina Lario, 7.
José Erencia Criado.
Cristo de la Epidemia, 91.
Rafael Gómez Cárdenas.
San Juan de Dios, 24.
Martín Alvarez Sabajo.
Puerta del Mar, 5 y 7.
Enrique Domenech Calderón.
Salvador Solier, 106.

Carlos Engel Campoflorido.
Plaza de Riego
Aurelio González Orozco.
Torrijos, 12.
Fructuoso Díaz Arias.
Madre de Dios, 14.
Manuel León Sotelo Chacón.
Muro de San Julián, 25.
Juan de Dios Casielles
San Patricio, 8.
José López Gutiérrez
Torrijos, 52
Antonio Bresca Parody
Cánovas del Castillo, 22
Ernesto Haffner
Juan J Relosillas, 27
Domingo Garzón García
Marqués de Valdecañas, 3
Francisco Rodríguez Martos
Denis Belgrano, 2
Rafael Montañez Santaella
V Rodríguez, 4
José Toré Fortes
Andrés Borrego, 67
Juan Domínguez Navarro
Capuchinos, 35
Francisco Yuste Alarcón
Méndez Núñez, 4
Aurelio Durán Godoy
Peña, 2 y 4.
Juan Checa Bertes
San Telmo, 14
José Cano Fernández
Pozos Dulces, 31.
Juan Ortega Prieto.
Ana Bernal, 1.
José Guerrero Díaz.
Luis de Velázquez, 5.
Alfredo Kluff Amat.
A. L. Carrión, 7 y 9.
Francisco Lozano Vallejo.
Mártires, 5.
Antonio Rivera Murciano.
Nosquera, 7

Luis Espinosa Salinas.
Cabello, 3.
Luis de Osuna Galindo.
Santa Lucía, 3
Antonio Rivera Fernández.
Cobertizo del Conde, 14.
Emilio González.
Torrijos, 52
José Hirschfeld Bernal
Torrijos, 81.
Francisco Luna Marín
Salamanca, 16
Vicente López Caparrós.
Torrijos, 117.
José L. Figuerola Gutiérrez.
Torrijos, 55.
Vda de Enrique Ferrer Viot.
Casapalma, 4.
Rafael Bermúdez Moreno.
J. J. Relosillas, 38.
Pablo Fuster y Marans
Alfonso XII, 7.
Manuel de Toro Lloy.
Alamos, 1.
José Martínez Fernández.
Azucena, 2.
Miguel Cambronero Gómez.
Alamos, 48.
Rodrigo Martín Palma.
Alvarez 2.
Rodolfo Fronke Singenru
Lagunillas, 30.
Francisco García Gómez.
Juan de Padilla, 21.
Francisco Baena de Tena.
Victoria, 85.
Juan Garín Campos
Ciudad Jardín, 131.
Rafael Arrabal Alba.
Dos Aceras, 45.
Alvaro Lladó López.
Pí y Margall, 21.
Federico A. del Olmo Ramos.
Cabello, 3.

Enrique Jiménez Ramos.
Pasaje de Clemens, 2.
Rafael Madroñero Sanjurjo
Luis de Velázquez, 7.
Rafael Ramírez Herrero.
Méndez Núñez, 1
Andrés Rodríguez Galeto
Marqués de Guadiaro, 5.
Antonio Campos Jiménez.
Plaza de Riego, 29.
Manuel Avelino Cantarero.
J. J. Relosillas, 49
Salvador Coronado Luque.
Tomás de Cózar, 25.
José Pérez Alcaide.
Santa Lucía, 5
Rafael Pérez Avalos.
Guerrero, 10 y 12.
Miguel Pardial Díaz.
Concepción Arenal, 6 y 8.
Darío del Alcázar Arenas.
Azucena, 2
Eugenio Espino López.
Alamos, 48.
Francisco Quirós Acedo.
Lagunillas, 14
Adolfo Martín Alvarado.
Torrijos, 66.
José Rodríguez Sanz
Madre de Dios, 18.
José Espejo Utrilla
Dos Aceras, 45.
José Rubio Guerrero.
A M. Carrión, 26.
Manuel del Olmo Pérez.
Andrés Borrego, 44.
Francisco Pardo López.
Cabello, 3
José Zapata Romes.
Juan J. Relosillas, 12.
Diego Esquinos González.
Torrijos, 69.
Ginés Rodríguez Fernández.
Denis Belgrano, 2.

Antonio Estéban Sánchez.
Alamos, 16.
José María Arrebola López.
Juan J Relosillas, 15.
Antonio Moreno García
Molinillo del Aceite, 9.
Hijo de Roig Montoya.
Torrijos, 18.
Francisco Rodríguez García.
Andrés Pérez, 13.
José González Barba
Muñoz Degrain, 6.
Emilio Aguado Martín.
Angel, 3.
Francisco San Estéban Tomé.
Salamanca, 30
Pedro Navarrete Domínguez.
Sor Teresa Mora, 12
Carlos García Pérez.
Guerrero, 10.
José López Madueño.
Madre de Dios, 18.
José Romero Martín.
M. Marín, 12.
Francisco Hermoso Ruiz.
P. General Lachambre, 25.
José Muñoz Villa-Ceballo.
Andrés Borrego, 38.
Rafael Tudela Rodríguez.
Azucena, 1.
Miguel Jañer Alcázar
Dos Aceras, 13.
Francisco de la Plaza Pacheco
Andrés Borrego, 14.
Félix Bustos Trevy.
Andrés Borrego, 24.
Eladio Vallejo López.
Alamos, 22.
José Ravasco Sosa.
Cap tán, 3
Maximiliano Galdón Royo.
Cánovas del Castillo, 39.
Francisco Paneque Perdiguero
Comedias, 19.

José Aparicio Peláez.
Guerrero, 7.
Manuel Cabello Orellana.
Plaza Marqués del Vado, 3.
Juan Morilla Aragón.
Molinillo del Aceite, 8.
Antonio Salazar Naranjo
Torrijos, 88.
Rogelio Pascual García.
Torrijos, 19.
Alfredo Ocaña Toro
Alamos, 40.
Cipriano Nieto González.
Plaza de Riego, 17.
José Robles Soldevilla.
Postigo Arance, 17.
Rafael Liger Romero.
Pozos Dulces, 3
Hijo de Francisco Rosado.
M Marín, 2.
Armando Bellido Lafuente.
Torrijos, 57.
Adolfo Carreras Forts.
Mártires, 27
José Meliveo Cosme
Comedias, 36.
José Casamayor Ortega.
Andrés Borrego, 59.
Antonio González Iglesias.
S. de Haro, 12.
Enrique Otaola S. Cañavale.
P S. Rafael, 6 y 8.
Ildefonso Noval Chacón.
A. Reyes, 14
Juan Ruiz Yuste
Ollerías, 43.
Cristóbal López Anaya.
Montaño, 20.
Vda. de Fernández Sáenz.
Torrijos, 96
José Cabello Cabello.
Mariblanca, 17.
José Fernández del Castillo.
San Telmo

Juan Acerniega Blanco
Huerto de los Claveles, 44.
Juan J. Escribano.
Pasillo de la Cárcel, 14.
Manuel Roquero Delgado.
Mariblanca, 13:
Francisco Sánchez Ruiz
Mártires, 6.
Victor Estela Arroyo.
Andrés Borrego, 42.
Francisco J Pacheco.
Comedías, 6.
Felipe de la Morena Vera.
Cárcer, 4
Ricardo Pulido Aguilar.
Torrijos, 45.
José Arjona Rico
Mariblanca, 2
José Raya Arjona.
Juan J Relosillas, 15
Joaquín Anaya Mesa.
Molinillo del Aceite, 3.
Manuel López Tornero.
Huerto del Obispo, 11.
Rafael Ramos Téllez
Camino Antequera.
Luis Ledesma Souvirón.
Ventura Rodríguez, 6.
Antonio Páez Jiménez
Ventura Rodríguez, 2.
Luis Gómez de la Cruz
Pasillo Santo Domingo, 2.
Antonio Pacheco Morón.
Carmen, 2
Francisco Cano Martínez.
Camino Antequera, 1.
Juan Plasencia Lara.
Carmen, 23.
Alfonso González Luna.
Pasillo Santo Domingo. 26.
Juan Barrionuevo Valle.
Peregrinos, 10.
Antonio Lorente Lara.
Rivera Guadalmedina. 15.

Wenceslao Peralta Perea
S. Márquez (C Suárez).
José Roberto Vega.
Carmen, 45.
Francisco Pérez Abolana.
Camino Suárez.
Ramón Reina Marquez.
Feijoó, 18.
José Ortusa Montoya.
Mendivil, 7.
Leopoldo Morante Bermejo.
Marroquino, 10.
Francisco Cabrero Fernández
A de Bazán, 5
Juan Calderón Dueñas.
Zamorano, 12.
Francisco Montes Enriquez.
Camino Antequera, 88.
Andrés Becerra Leal.
Doctor Dávila, 53.
Vicente Luque Paredes.
Cuarteles, 19.
Joaquin Palacio González
A. Letamendi, 15.
José Parrado Casanova.
Carmen, 95.
Francisco Balebona
Peregrinos, 7.
Antonio Pérez Carrillo.
Camino Suárez.
Félix Gandía Gómez
Camas, 2.
Francisco Gallardo Berrocal.
Trinidad, 6.
Sixto Diaz Seguí
Conde Aranda, 16
José Fernández Rodríguez.
Barrio Victoria Eugenia.
Antenor Tineo Fernández.
El Campillo Florido, 14.
Antonio Jaenal Torres.
Trinidad, 26
José Pérez Ramírez.
Camino Antequera, 74.
Bartolomé García Moreno
M. Herrera, 13.
Antonio Carrera Valdivia
Carmen, 7
José Jurado Boa
Paseo de los Tilos, 21.
José Gálvez Benitez.
Doctor Dávila, 20.
Antonio Burgos Maesso.
Arriola, 5.

Comisionistas de tránsito

Bartolomé de Mérida Diaz.
Strachan, 1
Pedro Rico Camacho.
A. E. C Larios, 21.
Emilio Herrera Calvet
Carrión, 11
Reyes y Ripoll
A. E C. Larios, 25.
Adolfo Navarrete del Pino
San Juan de Dios, 24.
Enrique Robles Hurtado.
A. Alfonso XIII, 11
José Domenech Vilaplana.
A. Alfonso XIII, 1.
Hijo de Joaquin Rosillo.
A. E C. Larios, 45.
Miguel Montes Enriquez.
San Juan de Dios, 1.
Martín y Macías.
Marín García.
Picasso y Compañía S. en C.
Lorenzo Cendra, 1.
Trujillo y Compañía.
Strachan, 9.
López y Franquelo.
Cortina del Muelle, 55.
Antonio Font Pérez.
Cortina del Muelle, 87.
Hijos de A. Andersen.
Trinidad Grund, 21.
Guerrero y Compañía S en C
Cortina del Muelle, 27.

C ª de Locomoción General.
Tomás Heredia.
Enrique Rodríguez García.
Puerta del Mar. 24.
Francisco Cabeza Lizón.
A. E. C. Larios, 23
Vda de Fernando Rosado
Alameda Alfonso XIII, 11.
Adolfo Domenech Vilaplana
Lorenzo Cendra, 4
Manuel de la Cruz Rodríguez
Río Rosas, 11
Cabo Hermanos
Lorenzo Cendra, 8
Hijo de Ricardo Jaén
Cortina del Muelle
J y A Lamaignere
Santa Lucía, 1

Confiterías

María Luisa Gutiérrez.
Salvador Solier, 51
Rafaei Toval Gordillo
Marqués de Larios, 7
Anglada y Jiménez
Salvador Solier, 21
Antonio Pérez Cárdenas
Bergamín, 52
Antonio Corrales Aparicio
Plaza de Riego, 2

Confiteros

Antonio Pérez Cárdenas
Bergamín, 52
Antonio Carrasco Heredia
Acera de la Marina, 21
Angel A Caracuel
Santa María, 8
José Núñez Jiménez
Santa María, 6
José España Carrasco
Salvador Solier, 84
Ramón Rodríguez Moya
Acera de la Marina

María García Manín
Salvador Solier
Francisco Mancilla Bravo
Puerta del Mar, 3
José Marfil Gálvez
M de la Paniega, 45
Antonio Muñoz Ranea
Jerónimo Cuervo 7.
Juan Avilés Torres
Mártires, 2
Gabriel Hernández Recio
Torrijos, 144
Anglada y Jiménez
Severiano Arias
Enrique Cómitre de Málaga.
Méndez Núñez, 9
Manuel Robles Reina
Juan J Relosillas, 1
Juan Gómez Jiménez
A Gómez, 13
Enrique Sibajas
Mártires, 9
Enrique Cómitre de Málaga
Dos Aceras, 6
Juan Leiva Vergara
C S Eugenio
Antonio Alarcón Albarracín
Carmen, 8
Pedro Sánchez González
Carmen, 35

Consignatario de buques

Picasso y Compañía
Carros, 1
Hijo de Ricardo Jiménez
A E C Larios, 21
Utrera Hermanos
Marqués de Larios, 5
Guerrero y Compañía
Cortina del Muelle, 27
Petersen y Compañía
Tomás Heredia
Hijo de A Andersen
San Juan de Dios, 29

Enrique Van Dulken
Alameda de Colón, 9
Hijo de Alfredo Rodríguez
A Alfonso XIII, 36
Enrique Rubio Díaz
Plaza de Félix Sáenz, 9
Pedro Gómez Chaix
J M Barrientos, 16
Pedro Rico Camacho
A E C Larios, 21
José Luis Duarte
Alameda de Colón, 2
López y Franquelo
Cortina del Muelle, 73
Garret y Compañía
Alameda de Colón, 8
Lamaignere S A

Constructores de calzado

Rafael Anaes Martínez
Fernando el Católico, 11
Vda de Francisco Ortiz López
Duque de Rivas, 12
Gonzálo Simó Climent
Santa Lucía, 6
Julián Serrano Ruiz
Camas, 35
Luis Doña Ortega
Salamanca, 33
José Espejo Utrilla
Dos Aceras, 45
Pascual García Hidalgo
Huerto del Conde, 4
Hijos de Miguel Prados
Velázquez, 2
Vda de Isidro Vergés Campos
Trinidad, 71

Constructores de ataudes

Manuel Cómitre Ruiz
Torrijos, 107
Enrique Fernández Pérez
Muro de las Catalinas 8

Constructores de sillas

Francisco Marín Podadera.
San Juan, 33
Josefa Palomo Arce
Torrijos, 33

Contratista de basuras

Juan Naranjo Gómez
Trinidad Grund, 6

Contratista de obras particulares

Antonio Baena Gómez
Doctor Tallaví, 36
Miguel Atencia González
San Patricio
José Beltrán Machado
Fernando Camino, 5
Guillermo Guisasola Vigil
H Regina
José Murcia García
Villa Murcia
Manuel Jiménez Pareja
Saladero (Palo)
Manuel Viano Viano
General Ibañez (H. María)
Arturo Monac Clemente
Paseo de Reding, 35
Lucas Sáenz Portal
S. de Lara, 1
Juan Molina Mesa
Cristo de la Epidemia, 20
Juan Díaz Soto
Pedro Molina, 8
Antonio Girón Girón
Torremolinos

Corredores de Comercio

Francisco Marzo Lombardo.
Alarcón Luján, 8.
Manuel Bolin y G de Cádiz.
Monte Sancha, 13.
Luis Krauel Souvirón.
Bella Vista, 18.
Manuel Romero Raggio
Marqués de Larios, 6.
Francisco Fazio Cárdenas.
Bolsa, 1.
Miguel A Ortiz Tallo.
Alameda Alfonso XIII, 22
Isidro Ron Pérez
A. L. Carrión, 10
José Ron Jáuregui
Plácido Gómez de Cádiz.
Torrijos, 52.

CH

Chocolates (Fábricas)

Eduardo Campos Guzmán.
H Gómez, 14
Nicolás Notazio
Purificación, 15.
La Vienesa, S. A.
Mármoles, 105.
Antonio Morales Romero.
S. de Mena, 5.
Francisco Ortiz Gómez.
Mármoles, 65.
Leocadio Borasteros Lestul.
Torrijos, 121.

Chuferías

David Verdú Balaguer.
Torrijos, 119.
David Verdú Balaguer.
La Regente.

D

Dentistas

José López Cisneros.
Santa María, 25.
Antonio Baca Sánchez
Alameda Alfonso XIII.
Joaquín Martín Cotilla.
Plaza Constitución, 1.
Antonio Meliveo Muñoz.
M. Larios, 1.
José Baca Aguilera.
Zapateros, 2.
Emilio Ruiz Sierra.
Plaza Constitución 6.
Antonio Vera Montañez.
A. E. C. Larios, 27.
José Marino Barreto.
Jerónimo Cuervo, 13.

Depósitos de algibes de agua

Francisco Maqueda Parody.
Muelle de Heredia.
Candelaria Storleke
Pedregalejo.
Eugenio García Serrano.
Pozos Dulces, 10 y 12.

Drogas al por mayor

José Creixell Olivella.
Sebastián Sovirón, 10.
Hijo de Francisco G Aguilar
Santos, 5
José Peña Guerrero.
San Juan de Dios, 14.
Alfonso Llauradó Avelló.
Torrijos, 74.

Drogas al por menor

Vda. de Juan Leiva Antúnez.
M. de la Paniega, 43.

Joaquín Pládena Lopez.
Cisneros, 56.
José Yébenes Hidalgo.
Cisneros, 58
Manuel Martín Palomo.
Salvador Solier, 63.
Luisa Nuño Vda. de Peláez.
M. de la Paniega, 56.
Salvador Pérez Reina.
Cisneros, 55.
Rafael Domínguez Fernández
Angel, 3
Francisco Anglada Béjar.
Torrijos, 112.

Dulces (batidores)

Antonio Carrasco Heredia.
Acera de la Marina.
Angel A. Caracuel
Santa María.
Josefa Moya Gómez
Acera de la Marina, 11
Antonio Pérez Cárdenas.
Bergamín, 52.
Julio Damián García
M. de la Vega, 8
Francisco Mancilla Bravo.
Carvajal, 3
Anglada y Jiménez.
Severiano Arias, 6.
La Vienesa, S. A.
Mármoles, 105
Antonio Muñoz Ranea.
Huerto Monjas, 15.
Antonio Rasco Rosco.
Comedias, 2.
Juan Leiva Vergara.
S. Eugenio
Miguel Bravo González.
Pizarro, 14.

E

Ebanista con taller

Francisco Martín Bermúdez.
Marquesa de Moya, 7.

Ebanista sin tienda

Herederos de J. Alonso.
Alameda, 37.
Adolfo Díaz Hernández.
San José, 2.

Ebanisterías

Francisco Merino Botun.
A. E. C. Larios, 51.
Antonio Nadales Pládenas
Andrés Borrego, 55.
Antonio Lozano Jiménez.
Ortigosa, 6.
Ramón García.
Andrés Borrego, 6.

Elaboración y venta de embutidos

Pedro Martínez García.
A Barroso, 25.
Miguel Sánchez Aranda.
Málaga, 18 (Palo)

Energía eléctrica (vendedores)

La Eléctrica, S. A.
Torre de Sandoval.
Sociedad S. A. Genil.
Campanillas
Francisco Viana Cárdenas.
Colonia de Santa Inés.

Enfardadores o embaladores

Salvador Ruiz Ruiz.
Muelle de Heredia.

Engarzadores y montadores de piedras

Francisco Gutiérrez Gálvez.
Salvador Solier, 85
Francisco Quesada Márquez.
Salvador Solier, 102.
Juan Guzmán González
Juan de Padilla, 16.
Antonio Cómitre de Málaga
Méndez Núñez, 9.

Envasado y aderezado de aceitunas

Antonio Manzano Manzano
San Nicolás, 1
Antonio Cabello Parrado.
Almanza.

Escabeches de pescado

Rafael Roldán Bernal.
Mar, 5 (Palo).
Ramón Aranda.
Santaren (Palo).
Federico Acosta Merino.
Playas del Palo, 11.
Francisca Conejo
Pedregalejo, 136
José Jurado.
Carretera Málaga-Almería.
Alfredo Rodríguez.
P. de Pedregalejo.
Juan García Campos.
López Pinto, 3.
Emilio González Fernández.
Eslava, 8.

Escribir (Máquinas para)

Compositores de

Francisco Rodríguez Cabrera
Torrijos, 72
Serafín García Moya
Madre de Dios, 46

Espejos (Fábricas)

Pedro Morganti Bayettini
Larios, 5.
Mauricio Barranco Córdova.
Andrés Borrego, 27.

Esperma (Fábrica de velas)

Salvador Galacho Moreno.
Iglesia Catedral.

Explosivos (Venta de)

Ignacio Aguirre Beturriondo.
Torrijos, 15.
José Rioja Cea.
Santos, 2.
Miguel Fernández Parody.
Acera de la Marina, 25.

F

Fábrica de aserrar mármoles

José Reding Allechuz.
E. D Avila, 6

Fábrica de gaseosas

Manuel Bueno Fortes.
Málaga, 163.
Manuel Fernandez Moreno.
Puerto, 1
Salvador Aguilar de Ríos.
Olletas.
Francisco Martín Pérez.
Lagunillas, 51.
José López Somé
Postigo Arance, 2.
Antonio Montosa Alaminos.
A. Benítez, 7.
José Hevilla Urbano.
Lagunillas, 68.
Pedro Navarrete Ramírez.
Marqués de Guadiaro, 1.

Juan Rodriguez Garrido.
Churriana, 10
María Carrasco Salvador
Camino Churriana.
Manuel Bueno Fortes.
Calvo, 26.
H. de A. Barceló S. en C.
Malpica, 1.
Francisco Torres Porras.
S. Miguel (Torremolinos).

Fábrica de cajas de hoja de lata

López Hermanos.
Alderete, 5

Fábricas de cajas de cartón

Pedro Ledesma Cea.
San Lorenzo, 19
Cajas y Estuches S. A.
Trinidad Grund, 27.
Pedro Ledesma Cea.
San Lorenzo, 15.
Valeriano Nogales Nogales.
Trinidad Grund, 5.
Francisco Garrido Madera.
Pozos Dulces, 28.
Adolfo Pérez Ranea.
M Mazón, 7.
Felipe Torres Jiménez.
Salitre, 2.
Rafael Toval Gordillo.
Cerrojo, 32
Rafael Alcalá Fernández
Matadero Viejo, 4
Felipe Torres Jiménez
Salitre, 2
Luis Barceló de Torres
Camino Antequera, 23.

Fábricas de jarabes

López Hermanos
Cruz del Molinillo
Francisco Bravo Bravo
Puerto Parejo
Hijos de Antonio Barceló
Laserna, 1
Fernando Barceló de Torres
Laserna
J Ruiz Albert
Eslava, 4
Bodegas de la Victoria
Malpica, 1

Fábricas de juguetes

A Sánchez Sierra
Mármoles, 41
José Torres Riva
Calvo, 35

Fábrica de loza ordinaria

Antonio Ruiz Palma
Arapiles, 1
Jorge Martos Moreno
Alameda de Capuchinos, 32
Carmen Trujillo Zambrana
Egido
Alberto Imperial García
Camino Antequera, 9
Patricio Soto Velasco
Camino Antequera, 21
Salvador Merelo Bustamante
Agustín García Velasco
M Galindo, 2
Vicente Ramírez López
Camino Suárez
Manuel Salto Soler
Arroyo del Cuarto
José Martín Galo
Arroyo del Cuarto

Fábricas de losetas

José Hidalgo Spildora
Puerto, 2
Francisco Chozas Castro
Plaza de Mitjana

Antonio Talavera Martín
López Pinto, 11
García Herrera y Compañía
Salitre, 11
Enrique García Martínez
Salitre, 10
Juan Domínguez Rosado
Pasillo Santo Domingo
Enrique García Martínez
Malpica

Fábricas de pastas para sopas

Lucas Rando Román
Almería Palo
Luis García Pastoril
San Juan, 66
José Alcaide García
Almería Palo
Rafael Gutiérrez Sánchez
Muro de Puerta Nueva
Luis de Ruz Córdoba
Trinidad, 70

Fábricas de petacas de piel

Eusebio Porras Molina
M. Mazón, 9
Francisco de Luna Marín
Salamanca, 16
José Wandre Navarro
Cuarteles, 2

Fábricas de tejas

José Romero Florido
Camino Nuevo
Fernando Rodríguez
Puerto Parejo
Jorge Martos Moreno
Ermitaño
Antonio Moreno Moreno
Fuente Olletas
José Fuentes Jiménez
Puerto Parejo
José Martín Galo
Arroyo del Cuarto
José Enciso España
Carretera de Alora, 22
Bernardo Gutiérrez Ternero
Arroyo de los Angeles
Vicente Ramírez López
Camino Suárez
Modesto Escobar Acosta
Colonia de Santa Inés
Juan Moreno Quero
H. del Tejar (Torremolinos)

Fábricas de vinos de todas clases

José Suárez Villalba
Málaga, 171 Palo
Manuel Montañez Jiménez
T de Molina, 5
Eduardo Sánchez Rueda
Huerto de los Claveles, 12
Manuel Vela Hortelano
Cantarrana (Torremolinos)
Agustín Alba Angulo
E Scholtsz
Rafael Filpo Sarriá.
Paaeo de Tilos, 24
Francisco Solís Cobos
Paseo de los Tilos, 3
José Cañete García
Angosta
Salvador Fernández
Cerrojo, 24
Luis Caffarena Sola
Grih, 7

Fábricas de yeso o cal

José Serrano García.
Pedregalejo.
José Sierra Téllez.
Morlaco, 49.

José Caballero Rodríguez.
Valle de los Galanes.
Vicente Ramírez López.
Camino de Suárez.

Farmaceúticos

Antonio Caffarena Lombardo
Castelar, 28.
Esteban Pérez Bryán.
Plaza Constitución, 16.
Enrique Laza Herrera
Molina Lario, 4
Bonifacio Gómez Martínez
San Juan, 80.
Miguel Márquez Torres.
Martínez de la Vega, 4.
Luis de la Bárcena
Carvajal, 2.
Félix López Uralde
Salvador Solier, 42.
Agustín Pérez de Guzmán.
Marqués de Larios, 8.
Francisco Saval Moris.
Strachan, 3.
Manuel Santos Gutiérrez.
Plaza Arriola, 20.
Antonio Mata Bogel.
Paseo Reding, 12.
Luis Medina Montoya.
Carvajal, 7.
Manuel García Guerrero.
Especerías, 22.
J. B. Canales Villares.
Marqués de la Paniega, 15.
José Bello Marín.
Salvador Solier, 79.
Francisco García Ocaña.
Santa María, 25.
Antonio Torres Gómez.
Duque de la Victoria, 7
Francisco de Pelayo Morey.
Torrijos, 119
Manuel de Mérida
Plaza de Riego, 1.
Antonio Aragoncillo.
Mariblanca, 1.
Concepción Lazarraga
Santa Lucía, 3.
José M ª Chinchilla Alonso.
Ciudad Jardín.
Juan Olalla Zamora
Méndez Núñez, 8.
José Martínez.
Torrijos, 80
Antonio Sánchez Izquierdo.
Molinillo, 6.
Miguel García Donas.
Plaza de Riego, 15.
Juan Pérez-Gazcón.
Lagunillas, 49.
Eduardo Garnica Cobos.
Doctor Dávila, 40.
Francisco del Río Guerrero.
Alameda Capuchinos.
Rafael Souvirón Rodríguez.
Alvaro de Bazán
Emilio García Martín
Carmen, 37
José Porras Bandera.
Doctor Dávila, 50.
F. Morel Rivero
Compañía, 57.
José Soto Pérez.
Mármoles, 8
Manuel Molina Labrada.
Hoz, 16.—(Huelin)

Flores Artificiales

María López Bernal
Molina Lario, 1.
Remedios Brevergas.
Mártires, 8.
Remedios González
Salvador Solier, 13-15.

Fotografía
(Vendedores de Objetos para la)

Ricardo Green Córdoba.
Correo Viejo, 1.

Eloy Entrambasaguas.
Salvador Solier, 64
Fernández y Herrero
Salvador Solier, 61.
Manuel Narváez Barbieri.
Juan Gómez García, 3.
L. Gaumont.
Barroso, 2.
Viuda de Otto Brinkmann
Duque de la Victoria, 8.
Bonifacio Gómez Linares.
San Juan, 80.
Antonio Entrambasaguas.
Marqués de Larios, 1.
Ricardo Buso García Bris.
Plaza de Uncibay, 2.

Fotográficos

(Establecimientos)

Antonio Salas Lobato.
Marqués de la Paniega, 6
Sabina Muchart.
Plaza Constitución, 12.
Demetrio López Jiménez.
Liborio García, 12.
José Parra Ferrer.
San Juan, 48.
Francisco Rodríguez.
Salvador Solier, 51.
Juan Arenas Cansino.
Santa María, 8
Agustín Sánchez Morales.
Plaza Constitución, 9.
Wenceslao Ruiz Raggio.
Carvajal, 24
Juan Vila Morales.
Mosquera, 4.
Manuel Martín.
Méndez Núñez, 11.

Fundiciones

Rafael Benítez.
Plaza Toros Vieja.
Bernal y Guzmán.
Muralla.
Ruperto Heaton.
D. Garabato.
Muñoz Hermanos.
Paseo de los Tilos, 16.
Manuel Ojeda.
La Hoz, 5.
Ramírez y Pedrosa.
Ferrocarril.
Juan Gallego.
Pasillo Santo Domingo
La Metalúrgica
Paseo de los Tilos, 38.

Frutas

(Fábricas de conservas)

Manuel Aranda.
Mar, 16. (Palo)
López Hermanos.
Alderete, 47.
Gross Hermanos
Canales, 9
Thornton y C.ª
Canales, 8.

G

Garajes

Industrial Franco Inglesa
Muelle Heredia
Industrial Franco Inglesa
A G Grumiaux
Martín Navarro Espada
Maestranza, 19
Talleres Graña S A
Martínez Campos, 5
Alberto Andersen
Muelle Heredia
Francisco Merino García
Somera, 5

Félix Rubio González
Fernando Camino
José Cristiá Aznar
V Málaga, 4
Adolfo Díaz Hernández
San José, 2
Braulio Montes
Muelle de Heredia
Julio Pérez Girón
Sargento, 5
La Industrial Franco Inglesa
Arenal, 22
Garage Armiñán S A
Rivera Guadalmedina, 69
José Prados Herrero
Doctor Dávila, 7
Cristóbal Benítez Pérez
Callejones, 86

Gas (alumbrado)

Oxhídrica Malagueña
Paseo de los Tilos, 30

Grabadores (sin tienda)

Mariano Irigoyen
Bolsa, 14
Cristóbal Anaya Ramírez
Victoria, 22
Francisco Morales Puga
Victoria, 142
Luis Martínez Pastor
Salvador Solier

Francisco Mier Sánchez
Pozos Dulces, 5

Gramófonos

Juan López del Pino
M. de Larios, 5
José Griffo
Marqués de Larios, 5
Emilio Encina
Bergamín, 46
José Sánchez de la Higuera
Casapalma 7

Gorras y Monteras

Miguel Torres Mora.
Torrijos, 47.
Concepción Mesa Robles
Torrijos, 36
Teresa Moreno Valderrama.
Joaquín Dicenta, 5.

Guarnicioneros

Sánchez Vidal Hermanos.
Salvador Solier
José Rodríguez.
S. Souvirón, 26.
Luis Pérez.
M. Carbonero, 2
Enrique Calvo.
A. Alfonso XIII, 44.

"LA UNICA" Gran Fábrica de Sellos de Caucho
— DE —
Francisco Morales Puga

Esmerada confección — Surtido en Fechadores, Numeradores, etc. — Precios de competencia.

VICTORIA, 142

H

Harinas (Fábricas)

Sebastián Briales.
Joaquín Dicenta, 8.
Ricardo de las Peñas.
Paseo de los Tilos, 21.
S. Castel Sáenz y C.ª S. en C.
Camino de Churriana.

Hielo (Fábricas)

La Paloma.
Peregrino.
Ntra. Sra. de las Nieves.
El Mediterráneo,
Rosal, 1.

Hierro
(Almacenes)

Juan B. Arribére.
Santa María, 13.
Sobrinos de Julio Goux
Juan Gómez García.
Hijos de A. Luque.
Marqués de la Paniega, 45.
Hijos de P. Temboury.
Liborio García, 12.
Domingo Izurrátegui.
Muñoz Herrera, 10.
José Izurrátegui.
Arriola, 20.

(Laminación de)

Manuel Ojeda.
La Hoz, 56

Hojalata
(Fábricas de)

Adolfo Lapeira.
Vendeja, 11.
Thornton y C.ª
Plaza de Toros Vieja, 1.

Hojalateros

Diego Ruiz.
Cánovas del Castillo, 47.
Francisco Ruiz.
San Juan, 39.
Andrés Ruiz.
Cánovas del Castillo, 49.
Manuel Banderas
Mártires, 21.
Rafael Bernal.
Moreno Mazón, 4.
Salvador Cortés.
Don Bosco, 44
Victoria Fuentes.
Strachan, 3
Miguel Gambero.
San Juan de Dios, 27
Francisco Gandara.
Mariblanca, 2.
Manuel García.
San Juan, 64.
José González.
Torrijos, 95
Manuel Lalamne.
Madre de Dios, 23
Rogelio Lupión.
Andrés Borrego, 71.
Juan Marqués.
San Juan de Dios, 17
Antonio Nogueras.
San Juan, 30.
Juan Peralta.
Paseo de Reding, 29.
Salvador Parejo.
Granada, 65.
José Rivero.
Mosquera, 3.
Ramos y Rocatogliata.
Martínez, 1.
Viuda de Ruano
San Juan, 66.

Hormas (Fábricas)

Manuel Quintana.
Carvajal, 5.
José Baena.
Salamanca, 31.

Hoteles

Real Hotel Príncipe Asturias.
Paseo Reding
Regina
Carvajal, 24.
Caleta Palace
Caleta.
Alhambra.
Moreno Monroy, 2.
Cataluña.
Plaza del Obispo.
Córdoba
Marqués de Larios, 5.
Europa.
Cortina del Muelle, 19
Imperio.
Puerta del Mar, 22.
Inglaterra.
S Juan de Dios, 37
Niza.
Marqués de Larios, 2.
Simón.
Marqués de Larios, 4.
Bristol.
Marqués de Larios.
París.
Carvajal, 5
Londres.
Alameda Alfonso XIII
Reina Victoria.
Marqués de Larios, 9
La Española.
Carvajal, 7.
Peninsular
Torregorda
La Perla.
Pastora, 2.
Alameda
Alameda Alfonso XIII.
Vasconia.
Fernando Lesseps.

Huéspedes (Casas de)

Carmen Barrionuevo.
Correo Viejo, 1.
Francisco Cantarero.
Marín García, 5
María Castro.
San Juan de Dios, 12.
Juan Cruces
Sánchez Pastor, 7.
José Fernández.
Duende, 4
Manuel García.
Martínez de la Vega, 4.
Miguel García.
Castelar, 8.
José Gómez.
Nicasio Calle, 7.
Rafael Gómez.
Plaza de los Moros, 22.
Isidoro González.
San Juan de Dios, 37.
Juan de Gor.
A. Figueroa, 4.
Elisa Guerrero.
Cister, 4.
Francisco Giménez.
Marqués de Larios, 5.
Clotilde López.
Castelar, 1.
Isabel Lomeña
Marín García, 18.
Josefa Lozano.
Plaza del Obispo, 2.
Teresa Lozano.
Marín García, 5
Carmen Lurduy
Correo Viejo, 2.
Adolfo Mármol.
Marín García, 5.

Dolores Medina.
Casapalma, 4.
Joaquín Morales.
Sebastián Souvirón, 2.
Emilio Ortega.
Compañía, 44.
Julia París.
Sánchez Pastor, 8.
Encarnación Ríos.
Andrés Mellado, 1.
Enrique Rubio.
Alameda, 10.
Francisco Ruiz.
San Juan de Dios, 20
Alberto Sánchez
Martínez de la Vega, 1.
Eduardo Sánchez.
Castelar, 16.
La Sevillana.
Marín García, 4.
La Rondeña.
Lascano
Lorenzo Torres.
Plaza Arriola, 11.
Antonio Valenzuela.
Castelar, 10.
Francisco Valenzuela.
Nicasio Calle, 7.
Antonio Vázquez.
Carvajal, 25.
Mercedes Verdier.
Castelar, 18

Hueverías

Manuel Ariza.
Salvador Solier, 65.
Viuda de Eusebio Bellido.
Plaza Félix Sáenz.
Sofía Cabello
Muro Puerta Nueva, 10.
José Cubero.
San Juan, 47.
Dolores García
Lagunillas, 23.
Gumersindo García.
Sagasta, 3.
Juan Márquez.
Muro Puerta Nueva, 9.
Salvador Muñoz
Mártires, 13
Enrique Pérez.
San Juan, 47.
Luis Reus
Torrijos, 31
Miguel Ruiz.
Torrijos, 104.
Joaquín Sánchez Guirao.
Guillén de Castro, 2.

I

Impresores

Victoriano Giral Sastre
Cister, 8.
Aniceto Corcelles.
Sánchez Pastor, 7.
Domingo del Río Jiménez.
Pedro de Toledo, 3.
Rafael de Haro Ojeda.
Marín García, 12
Emilio Prados Such.
San Lorenzo, 12.
Vicente Davó de Casas.
San Agustín, 11
José Supervielle.
Alameda Alfonso XIII, 42
Salvador González Anaya
Nueva, 35.
Herederos de Fausto Muñoz
Mariscal.
Eduardo León y Serralvo.
Madre de Dios, 49.
Enrique Montes Oliver.
Hinestrosa, 12.
Juan Arenas Cansino.
Lagunillas, 27.

Manuel Zambrana.
Agustín Parejo, 11.
Rafael Alcalá Fernández.
Matadero Viejo, 4.
Rafael Toval Gordillo.
Cerrojo, 22.
José M.ª Rueda.
Canales, 12.
Agustín R Párraga.
Canales, 7.
Antonio Ramírez Montes.
San Juan de los Reyes, 7.
Ricardo Sánchez Rueda.
Nueva, 25.
José Alba Caparrós.
Horno, 6
Antonio Arcas Palazón
Barroso, 3.
Ramón Prats López
Luís de Velázquez.
Fernández, Canivell y C.ª
Paseo de la Farola, 39.
Rafael Porras Silva.
San Juan de Dios, 11.
José Ferrer Escobar
Plaza de la Constitución.
Manuel Milanés Leal.
Alameda Alfonso XIII, 5.
V. y D. Oliva.
Barroso.
Salvador Domínguez.
Casas de Campos, 8.
Rafael Domínguez Soto.
Pedro de Toledo, 9
Luís Martínez Pastor.
Molina Lario, 3
Rafael Alvarez Morales.
Strachan, 24.
Manuel Rodríguez Bravo.
Molina Lario, 5
Antonio Márquez Baena.
Parras, 20.
Emilio Martínez Castaño
Mosquera, 9.
Pedro Rueda Muñoz.
Huerto de Monjas, 17.
Teodoro Azuaga Jiménez.
Comedias, 14.
San Bartolomé.
E. D. Avila.
Juan Carreras Alcázar.
Postigo de los Abades, 8.
Francisco Morales López.
Lagunillas, 5.
Miguel Peláez García.
Moreno Mazón, 12.
José Creixell Olivella.
Sebastián Souvirón.

Impresiones sobre hojalata

Rafael Alcalá Fernández.
Matadero Viejo, 4.
Adolfo Lapeira.
Castelar, 16.

Instaladores eléctricos

Francisco Torres Alvarez.
M. de la Paniega, 16.
A. H. Ballesteros
P. de la Constitueión, 5.
José Vertedor Beltrán.
Duque de la Victoria.
Angel López Cisneros
Salvador Solier, 71.
Juan Espejo Suárez.
Barroso, 2.
Antonio Albadalejo Pera.
Fernando Camino, 7.
Manuel Gutiérrez Mérida.
Victoria, 38.
Antonín P López.
Tomás Heredia, 27.
Manuel Padilla del Nido
Marqués del Vado, 2.
Guillermo Accino Reboul.
Mosquera, 3.
Emilio Haro Mesa.
Comedias, 7

Juan Barragán Ruiz.
Pasillo Sto. Domingo, 34.

Intérpretes jurados

Manuel Baca Alcázar.
A. E. C. Larios.
Francisco Fortuny Ramos.
Don Bosco, 19.

J

Jabón (Fábricas)

José Jaime Cañedo
Concepción Arenal, 14.
Vda de T Armentia.
Huerto de los Claveles, 24.
Bernardo Fernández.
Ortigosa, 9
León Frenkel.
Pacífico.
Luis Lozano López.
Eguiluz, 2.
Larios y Crooke.
Canales, 2.
José Torres González.
Cerrojo
Antonio García Mora.
Joaquín Dicenta, 5.
José Pérez García.
Cruz Humilladero.

Jamones al por mayor

Hijo de Pedro Bandera
Juan Gómez García, 28.
Joaquín Cano Peña.
Salvador Solier, 49.
José Marquez Martín.
Torrijos, 106

Joyas en portal

Antonio Somé Méndez.
Bergamín, 57.
Mercedes Ruiz Guerrero.
M. de la Paniega, 23.
Carmen Pabón Pabón.
M. de la Paniega, 29.

Joyerías

Juan Pareja Tornero
Bergamín, 1.
Francisco Avela Borondo.
M. Larios, 3.
Federico Sierra Ruiz.
Salvador Solier, 1.
Hijo de Pedro Domínguez.
Bergamín, 22.
Rodríguez y Padilla.
Bergamín, 16.
La Concepción.
Bergamín, 57.

Juguetes

Miguel Caparrós Pelegrina.
F. Masó, 13.

L

Ladrillos (Fábricas de)

Manuel Ramos Fajardo.
Egido, 1.
Fernando Rodríguez.
Zurbarán, 1.
Modesto Escobar Acosta.
Colonia de Santa Inés.
José Romero Florido.
Camino Nuevo.
Fernando Rodríguez
Puerto Parejo.
Jorge Martos Moreno.
Ermitaño.
Antonio Moreno Moreno.
Fuente Olietas.
José Fuentes Jiménez.
Puerto Parejo.

José Martín Galo.
Arroyo del Cuarto.
José Enciso España.
C. de Alora «La Jurado».
Bernardo Gutiérrez Ternero.
Arroyo de los Angeles.

Lapidarios marmolistas

Carlos Clut Bonet
Santa María, 12.
Ramón González Fonseca.
Castelar, 14.
Herederos de J Frápolli.
Molina Lario, 8.
Vda. de Rafael Baeza.
Santa María. 17.
J. L. Cansino Frápolli.
Molina Lario, 12.
Antonio Carmona Morales.
Salvador Solier, 55.
Ramón Sánchez de la Campa
Luis de Velázquez, 5.
Pedro Abad Gisbert.
Doctor Dávila, 8.

Litografías

Manuel Zambrana.
Agustín Parejo, 11.
Rafael Alcalá Fernández
Matadero Viejo, 4.
Agustín R Párraga.
Canales, 7.

M

Médicos

José Gálvez Ginachero
San Agustín, 14
José Lazarraga Avechuco.
Alameda de Colón, 1
Diego Narbona Gálvez.
Císter, 3.
Rafael Pérez Bryán
Duque de la Victoria, 6.
Patricio Gutiérrez García
Roberto Cano, 4.
Antonio Ayuso Salvador
Prim, 2.
Isidro García Recio
Sánchez Pastor, 2
Francisco Nevot Muñoz.
Liborio García, 12.
Rafael Aranda Gómez
Duque de la Victoria, 9.
Francisco Fdez. Muguerza.
Marqués de Larios, 3
Manuel Martín Torres
Plaza Constitución, 6.
Enrique Martínez Nevot.
Molina Lario, 8
Miguel Prados Such
Alameda, 21
Bartolomé de Mérida Díaz.
A. C. Larios, 97.
Ramón Oppelt Sans
Bolsa, 9.
Tomás Díaz García
Sagasta, 2.
Sebastián Pérez Souvirón
Salinas, 1.
Diego Castro-Nuño.
Especerías, 17
Cayetano Bolivar Escribano.
Duque de la Victoria, 2.
José Ruiz Jiménez.
Boltz (Palo).
Jerónimo Forteza Martí.
Victoria, 72.
Federico Berrocal Dor.
Molina Lario, 3.
José Aragonés Moreno.
Plaza del Carbón.
Francisco Linares Vivar.
Moreno Monroy, 7.
Santiago Díaz Rodríguez
Duque de la Victoria, 5.

Isidro Garnica Jiménez
Duque de la Victoria, 6
José L. Durán Souza.
San Agustín, 4
Antonio Luna Arjona
Duque de la Victoria, 9.
Aurelio Ramos Acosta
Marqués de Larios, 1.
Antonio Guerrero Guerrero.
Marqués de Larios, 7.
Agustín Santos Ayuso.
Carvajal, 5
Luís López Somosa.
Pescadores, 5.
Sixto Benítez Delgado
Marqués de Larios, 7
Emilio Gutiérrez Sixto
Santa María, 21
Gerardo Villegas Palacio.
Victoria, 11
Rafael Campos García
San Agustín, 11
Enrique Rebolledo Cobos
Bolsa, 19
Manuel Bustamante
Cister, 3
Antonio Morales
Panaderos, 5.
José Domínguez Luque
Compañía, 5
Enrique Alamos Santaella
Bolsa, 6
Claudio López G. Gastruchi.
Peña.
Cristóbal Porcuna García
Echegaray, 8
Francisco Torres Moles.
Duque de la Victoria, 1
Guillermo Jáuregui Briales.
Panaderos, 29.
José Caffarena Sola
Strachan, 1
Francisco Ramírez
Esparteros, 1

Bartolomé Bosch Abudo
Medicina general Electroterapia
Casapalma, 3. Teléfono, 2555

Eduardo Jáuregui Briales
Panaderos, 29
Luís Mañas Jiménez
San Agustín, 8
Jesús Merino García
Villa Vizcaya (Caleta)
Antonio González Pareja
Siete Revueltas, 1
José Merchán Fernández
Atarazanas, 1
Cleto Martín León
Siete Revueltas, 1
Federico Giardín Pérez
Granada, 42
Juan Briales del Pino
Torres de Sandoval, 1
Miguel Jiménez Reina
Siete Revueltas, 1
Fernando Pover López
El Palo
Antonio Moncada Jareño.
Río Rosas, 87
Manuel Pérez Bryán.
Marín García, 15
Gonzalo Bentabol Jiménez.
Granada, 88.
Carlos Gracián Gómez.
Cister, 28
Eduardo Escobar Fernández.
Granada, 88
Miguel Martínez Leria.
Compañía, 21
Juan de D. Pérez Hidalgo.
Pasaje de Alvarez.
Francisco Gil González.
Compañía, 42.
Francisco Cazorla Gómez.
Victoria, 100.
Manuel Maestre Camplá.
Rincón de la Victoria.

José Valdés Oliver.
Liborio García, 12.
Federico Marín Sells.
Santos, 4
Diego Ruiz Vázquez.
Molina Lario, 1
Antonio Arquero Panisa.
Sánchez Pastor, 7.
Adolfo Díaz Calvo
Trinidad Grnnd, 7.
José Corrales García.
Strachan, 1
Fernando Junco Clavero.
Pozo del Rey, 1.
Francisco Colchero.
San Juan de Dios, 12.
Pedro Ortíz Ramos.
M. Larios, 10.
Francisco Jiménez Martín.
Atarazanas, 3
José M. Mesa Herrera.
Zapateros, 4
Eduardo Pascual López.
Bolsa, 4.
Valeriano de la Mora.
Paseo Reding.
Clemente Blanco Villegas.
Victoria, 1.
Antonio del Campo.
Cortina del Muelle, 75.
José Jesús Rodríguez Ortega.
Sagasta, 1.
Agustín Bermúdez del Río.
Compañía, 7.
Carlos Gerhard Jiménez.
Valle de los Galanes, 226
Miguel Manzanares García.
Ólózaga, 1.
Francisco Herrera Fernández
Alamos, 41.
Sergio del Río Gómez.
Luis de Velázquez, 3.
Pablo Lazarraga.
Plaza de Uncibay.

Eduardo Martínez

Plaza de Riego, 13, pral.

Félix Gómez de la Cruz.
Méndez Núñez, 2.
Manuel Morales Gutiérrez.
Plaza de Riego, 3
José Mañas Bernabeu.
Nosquera, 8
Eduardo Cobos Ordoñez.
Plaza de Riego, 34.
Ignacio Lazarraga Avechuco.
Plaza de Uncibay, 9.
José Escasi Osuna.
Torrijos, 74.
Francisco Guerrero Andrade.
Alamos, 20.
Emilio Barrera Izaguirre
Torrijos, 51.
Juan Molina Escobar.
Angel, 6.
Federico López Angulo.
Cruz del Molinillo.
Adolfo Bochs Balcuende.
Casapalma, 1.
José Molina Martos.
Plaza de Riego, 8.
Antonio Checa Palma.
Méndez Núñez, 4.
José Casares Bescansa.
Tejón y Rodríguez, 33.
Heliodoro Ramos Ramos.
Torrijos, 61.
Mariano Molina Martell.
Mariblanca, 8.
Federico J. Schmiedeck.
Beatas, 16.
Atilano Cerezo Abad.
Beatas, 27
Gustavo García Herrera
Luis de Velázquez, 4.
Francisco Rodríguez Rosado.
Luis de Velázquez, 3
Miguel del Río Arrabal.
Méndez Núñez, 5.

Enrique Llovet Fernández.
Luis de Velázqnez, 7.
Svio Villa y García.
Juan de Padilla, 4.
Matías García Leal.
Marqués de Guadiaro, 6.
Manuel Bochs Calvache.
Biedmas, 4.
Antonio Serrano.
Torrijos, 88.
Casimiro de la Muela.
Casapalma, 4
Miguel Robles Echecopar
Mariblanca, 4.
José de la Plaza Sesmero.
Ollerías, 14.
Francisco Medina
Tejón y Rodríguez, 31.
José de la Peña Uronici.
Venta Garvey.
Rafael Pérez Montaut.
Tacon, 14.
Videras Ruíz.
Duque Olivares.
Francisco Ferrer Guaro.
Tacón, 20.
Rafael García de la Serna.
Torremoliuos.
Enrique Posada Orbeta
Campanillas
Francisco Linares Montilla.
Niño de Guevara.
José Pascual de las Barras.
Puerto de la Torre.
José Castañón de la Serna.
Churriana
José Villa Zamora.
Ancha del Carmen, 44
José Rojas Arrabal.
Olías.
Pedro García Valdecasas.
Alhaurín de la Torre.

Mercerías al por mayor

Pedro Moya Rivas.
Juan Gómez García, 1.
Antonio Navarro Bustos
Torrijos, 97.
Cristóbal Díaz Romero.
San Rafael, 9.
Viuda de Prieto.
Torrijos, 30.

Modistas Sombreros señora

Adela Ramos González.
Castelar, 6.
Inés Fernández Alvarez
Salvador Solier, 19.
Antonio Castillo Ruíz.
Marqués de Larios, 6
Grondona Hermanas y C.ª
Bergamín, 14.
Miguel Merino Barroso.
Salvador Solier, 12.

Modistas sin tiendas

Isabel Fernández Alvarez.
Salvador Solier, 70.
Victoria Fernández.
Alameda, 10
María Díaz Flores.
Castelar, 20
Rafaela Beltrán Cobos.
Plaza Constitución, 6.
Josefina Castillejo Izarti.
Nicasio Calle, 1
Victoria Barrero Belloconde.
Salvador Solier, 12.
Francisco Pérez García.
Alameda Alfonso XIII, 33.

Molduras y Marcos

Pedro Morganti Bayettini.
Marqués de Larios, 5.
Mauricio Barranco Córdoba.
Andrés Borrego, 27.

José Parra Delgado.
Andrés Borrego, 27.
José Parra Delgado.
Doña Ventura, 19.
«La Moderna». Carpintería.
D Juan de Austria.
«El Pilar»
Malpica (Prolongación).
Rafael Herrero Carmona
Alfonso XIII, 4.
Hijos de E. Franquelo
D. Iñigo, 19.

Muebles

Hijos de Francisco Baquero.
Santa María, 8.
Adolfo Díaz García.
Salvador Solier, 74.
Francisco Martín Bermúdez
Liborio García.
Eduardo Carrasco Chacón.
J. J. Relosillas.
Antonio Tarancón Moreno.
Torrijos, 64.
Manuel Cabello Navarro.
Torrijos, 12.
Fernando Chacón.
Molina Lario
Rafael Moreno Rosas.
Casapalma, 9.
Saturnino Domínguez.
Bergamín
Alonso Hermanos.
Santa María.
Prados Hermanos
Marqués de Larios, 4.

N

Notarios

Antonio Herrero Sevilla.
M Carbonero.
Francisco Villarejo González.
Siete Revueltas.
Juan Barroso Ledesma.
A. C. Haes, 4
Francisco López-Cózar.
Alameda, 30.
Francisco Díaz Trevilla.
Marqués de Larios, 6.
Juan Marín Sells.
Santos, 4.
Augusto Barroso Ledesma.
Molina Lario.

O

Opticas

Ricardo Green Córdoba.
Correo Viejo, 1
Eloy Entrambasaguas.
Salvador Solier, 44.
Fernández y Herrero.
Salvador Solier, 61.
Manuel Narváez Barbieri.
Juan Gómez García, 3.
L. Gaumont
Barroso, 2.
Vda, de Otto Brikmann.
Duque de la Victoria, 8.
Bonifacio Gómez Linares.
San Juan, 80.
Antonio Entrambasaguas.
Larios, 1.
Ricardo Buso García Bris.
Plaza de Uncibay, 2
Marmolejo y Compañía.
Salvador Solier, 1

Objetos de electricidad

José Polonio Rivas.
Salvador Solier, 63
Joaquín Merino Conde.
Alameda Alfonso XIII, 11.

Saturnino Dominguez.
Bergamín, 50
José Fernández Escobar.
Luis de Velázquez, 3.
Taillefer.
Salvador Solier, 46.

Objetos de escritorio

Salvador González Anaya.
Bergamín, 35.
Ricardo Sánchez Rueda.
Bergamin, 25.
Luis Martinez Pastor.
Salvador Solier, 27.
José Ferrer Escobar.
P. de la Constitución, 14.
Antonio Ramírez Montes.
Juan Gómez García, 10.
Aniceto Corcelles Cerdá.
Sánchez Pastor, 7.
Manuel Alvarez Morales.
Acera de la Marina, 7.
José Creixelle Olivella.
Sebastián Souvirón, 8.

P

Papelerías - Librerías

Ricardo Huelin Müller.
Salvador Solier, 51.
Enrique Rivas Beltrán.
Maqués de Larios, 2.
José Domínguez Mingorance.
Bergamín, 31.
Salvador Fernández Salas.
Santa María, 17.

Panaderías

Rafael Gutiérrez Sánchez.
Muro de Puerta Nueva, 12.
Eduarda Martín
Espartero, 8.
Luis Rosado Romen.
Almería, 2.
José Martín Gómez.
Santa María, 8
Francisco Navas González.
Muralla, 3.
Aurora Navas Aranda.
Mar —(Palo).
José Alcaide Mateo.
Pedregalejo
Narciso Piñeiro Cuadrado.
Salvador Solier, 118.
Luis Carcía Pastoril.
San Juan, 66
Antonio Montañez López.
San Juan, 4.
Juan López Romero.
Almería, 6.
Francisca Fernández
Puerta del Mar, 11.
José Alcaide García
Almería, 69.
Bernardino Herrero Herrero.
Beatas, 61.
Rafael Vela Román.
Torrijos, 111.
Antonio Gómez González
Torrijos, 37
Isabel Martín Pérez.
Torrijos, 133.
José Aguilar Prieto
Lagunillas, 44.
Juan Antúnez Antúnez.
Lagunillas, 56
Francisco Cabrera Valdivia.
Torrijos, 141
Felipe Sánchez Antúnez
Capuchinos, 14
Francisco Cabello Rivas
Andrés Borrego, 84
Miguel González Ganzález
Mártires, 21
Antonio Corrales Aparicio
Dos Aceras, 10

Antonio Rey Garrido.
Torrijos, 16
Francisco Durán Ruiz
Mármoles, 67
José Ramírez Montañez.
Callejones, 37
Sebastián Peláez Velasco
Carmen, 69
Luis de Ruz Córdoba
Trinidad, 70
Francisco Castillo Peral
Trinidad, 83
Manuel Torres Muñoz
Trinidad, 13
Francisco Albarracín Román
Eslava, 2
J Vierdeú Scarcella
Doctor Dávila, 26
José Saenz Costañosa
Churruca. 7
Francisco Salazar García
Trinidad, 60

Películas

Luís Pérez Arocena.
Marín García, 7
Rafael Marqués de Bravo.
Panaderos, 8.
José Fernández Cuevas.
Mariblanca, 4.

Peritos

Agrícolas

Enrique Camacho
Alameda Alfonso XIII, 3
José Ruiz Ruiz.
Valle de los Galanes.

Aparejadores

Luís García González.
Victoria, 37.
José Rodríguez Robles.
Lascano, 13.
Juan Rodríguez Robles.
Cármen, 50.

Procuradores

Fernando Marqués Merchán.
Martínez de la Vega, 13.
Rafael Barroso Medina
Alameda Alfonso XIII.
Emilio Cruz Meléndez.
Nicasio Calle.
José Marqués García.
A. Alfonso XIII, 46
Luis Gómez Rodríguez
A. Alfonso XIII ,20
Manuel Nogueira Jiménez.
Nicasio Calle, 7
A. Navarro Barrionuevo.
A Figueroa, 11
Sebastián Briales Franquelo.
H. Espartero, 5
José Bravo González
P. Constitución, 3
Antonio Parody Carreras
Echegaray, 8
Agustín Moreno García.
S. Solier, 58
Francisco Bustos García.
A. Alfonso XIII, 29
José Aguilar Martín
Barroso, 2
Bernabé Viñas del Pino.
Tejón y Rodríguez
Francisco Biote Cano
Calderería, 13
Luís Tudela Burgos.
Azucena, 1
Antonio Ballesteros Toscano
Juan de Padilla, 18
Msnuel Segalerva Mercado.
Tejón y Rodríguez, 31.
José Olalla de la Cruz
Mosquera, 12.
Enrique Mora Martín.
Comedias, 26.

Fernando Jiménez García.
Frailes, 12
José Vila Contreras.
Niño de Guevara, 1.
José Plaza Alamos.
Marqués del Vado, 1.
Miguel Jiménez Torres.
J. J. Relosillas, 14.
José Bueno Reyes.
Nosquera, 16
Rafael Jiménez.
Nosquera, 15.
Salvador Fuentes Diaz.
Azucena
Manuel Trujillo Martín.
Capitán, 3.
Ernesto Viana Cárdenas.
Pozos Dulces.
José López Pérez.
Denis Belgrano.
Elíseo Molina Santos.
Plaza de Riego, 34
José Abad y L. de Medrano
Plaza del Teatro, 45.

R

Relojerías

Fernández y Herrero
Salvador Solier, 6
Tomás de Andrés Diaz.
Molina Lario, 3.
Antonio Marín López.
Salvador Solier, 96.
Rita de Lara. Vda de la Vega
S. Juan, 16
Salvador Díaz Aragón.
Compañía, 43.
María Huertas González
Salvador Solier, 88.

Antonio Villalba
Granada, 102.
Andrés Blanco Martín
Torrijos, 63.
Felipe Cervantes Olivares
Torrijos, 53
Antonio Pérez Galo.
Plaza General Lachambre.
José Somodevilla López.
Mártires, 8.
Marcelo San Esteban Tomé.
Torrijos, 79.
Isabel Rivas Torres.
Torrijos, 103.
Pedro Castro Domínguez.
Mártires, 4.
Angel Lara Galindo.
Mármoles, 38.
Manuela Padial Arenas.
Carmen, 23.
Julio Ortega Vallejo.
Acera de la Marina, 5.
Manuel García Gallardo.
Santa María, 8.
Carlos Valls Sánchez.
Doctor Dávila, 40.
Luis Pérez Parody.
Doctor Dávila, 72.
Antonio García García.
Malpica, 2.

Restaurantes

Cipriano Martínez.
Marín García, 16.
Joaquín Camero.
Málaga, 12
Círculo Mercantil.
Marqués de Larios, 5.
Fornos.
Alameda Alfonso XIII, 8
Juan Garrido.
Santa María, 4.

Vinos y Coñac "GARVEY".—Jerez.

Juan Sandoval.
Málaga, 26
Francisco Suárez.
Málaga, 171.
Antonio Martín.
Playas de la Malagueta.

S

Sacos de tejidos de cáñamo y estopa

Francisco Narváez Segovia.
San Juan de Dios, 37.
J. López Gutiérrez.
Molina Lario, 8.
Francisco Portales Bravo.
Sebastián Souvirón, 44.
José Castell.
Bustamante, 2

Sal al por mayor

Hijo de A. de las Peñas
Sebastián Souvirón, 4.
Miguel M.ª de Pinillo.
Pasaje de Heredia.

Sastres

Manufactura Benarroch C. L
Rosario Pino, 62.
Bernardo Ruíz González
Marqués de Larios, 5.
Epifanio García Moreno.
Alameda Alfonso XIII, 14.
Alonso Martín García.
Bergamín, 36.
Juan de la Cruz Moreno
Castelar, 21.
Leonardo Morales.
Bergamín, 3

Ramos Hermanos.
Echegaray, 10.
José Rojo.
Bergamín, 61.
José M ª Pérez.
Bergamín, 61.
Blas Spidla.
Marín García, 15.
S. Ramos Jiménez
Bergamín, 41.
F. Martínez Padilla.
Plaza Félix Sáenz, 13.
Agustín Salvago Jiménez.
Bergamín, 26.
Faustino Souvirón Lara
Angel, 6.
Irigoyen y Durán.
Méndez Núñez, 6.
Bochs Labries Hnos. y C.ª
Granada, 63.
Juan Lucena.
Marchante, 6.

Casa Navarro y Ruíz

Nueva, 18

Juan Gutiérrez Alba.
Marqués de la Paniega, 15.
Federico París Rivas.
Sánchez Pastor, 5.
Francisco López Linares.
Sánchez Pastor, 14.
Alfonso Alcalá.
Plaza Féliz Sáenz.
Marcial Bustamante.
Andrés Mellado, 1.
Julián Domínguez
Marqués de la Paniega.
Antonio Galindo Rojas.
Marín García, 16.
Manuel Barrales Martín
Granada, 51.
Miguel García.
Strachan, 22.

Fino SAN PATRICIO "GARVEY".—Jerez.

José Jiménez Serrano.
Castelar, 4.
Francisco Llorente.
Martínez Aguilar, 7.
Arturo Ruiz González.
Martínez Aguilar
Emilio Cantano.
Cister, 11.
Antonio Sanjuán.
Salinas, 2.
Eduardo González.
Moreno Monroy, 7.
Juan Almoguera.
San Juan, 37.
Manuel López Carbonell
Marín García, 11
Manuel Sánchez Parrilla.
Zapateros, 8.
Manuel Verdeja Delgado.
Strachan, 20
Lorenzo Ruiz López
Victoria, 16.
Rafael Jaime Gutierrez.
Duende, 2
Antonio Hermoso Puerto .
Victoria, 2.
Francisco Hermoso Puerto
Cister, 11.
Rafae Sánchez Perez.
Pasaje Luciano Martínez, 1
Francisco Vicario Molina.
San Juan de los Reyes, 4
Francisco Rodríguez
Plaza Mitjana, 2.
José Mir Fernández.
Plaza Mitgana.
Juan Carmona Suárez.
P. General Lachambre.
Enrique Delgado Sánchez
Eduardo Ocón, 17.
Enrique López Escamez
Plaza Uncibay, 2
Ricardo Montanary
San Pedro Alcántara.
Rafael Romero Santizo.
Mosquera, 8.
José Guisado Martín.
Comedias, 22.
Felipe Pardo Fernández.
Torrijos, 22.
Juan Valverde.
P. General Lachambre.
Camilo Bravo Guerrero.
Juan de Padilla, 18.
Antonio Salas Castillo.
Casapalma, 4.
Antonio Bárcena Jiménez.
A. L. Carrión, 10.
José Arjona Garrido
Doctor Dávila, 44.
Juan González Guerrero.
P. M Sánchez, 26.
Antonio Merlo Mariana
P. M Sánchez, 12.
Ambrosio Ramos Fuente.
Carmen, 21.
Antonio Sanz Molina.
Carmen, 23
Enrique Amo Martínez.
Compañía.

Sogas y cordeles

Francisco Cabello Cuellar.
A. E. C. Larios, 45.
Bernardo Sánchez Caballero.
Plaza de Arriola, 9.
Alonso Martín Ortiz.
Camas, 16
Antonio García Molina
Plaza de Arriola, 12.
José Almendro Enriquez.
Plaza de Arriola, 13
Magdalena Durante Arias.
Torrijos, 51.

Vinos y Coñac "GARVEY".—Jerez.

Pedro Corredera
P. M. Sánchez, 13.

Sombrererías

Mariano Carrasco Navarro.
Bergamin, 34.
Pedro Merino Barroso.
Rafaela, 11.—(Campillos)
María Alcántara de la Cruz.
M de la Paniega, 38.
José Ruiz Sanchez
M de Larios, 1
Francisco Navas Jiménez
M Paniega, 39
Francisco Navas Ruinervo
M Paniega, 39
Sobrinos de Pedro Mira
Especerías, 8
Miguel Merino Barroso.
S. Solier, 12

Sombreros para Señora

Josefa Asensi Guirado
Duque Victoria, 8
Edmundina Morente Ruiz
Bergamin
Juan Quintana Serrano
Sanchez Pastor.
Mercedes Santamaria León
Mártires, 1
Victoria Merelo Alcazar
J J García, 17
Inés Fernández Alvarez
S Solier, 19
Antonio Castillo Ruiz
M. Larios, 6
Grondona Hermanas y C.ª
Bergamin, 14
Adela Ramos González
Castelar, 6
Francisco González
P. Heredia, 34
Cristina de la Puente León
S. Arias, 1

Sombreros de paja (Fábricas)

Gustavo Ritwagen Solano
Fuentecilla, 12
Fernando Schrarzuan
J. Dicenta, 10

T

Tabernas

Salvador Cid del Castillo.
Acera de la Marina.
Juan García Pérez
Alameda Alfonso XIII, 26.
Teodoro Sotero García.
Alameda Alfonso XIII, 9
Federico López López.
M. García, 4.
Francisco Sellés Cobos.
Trinidad Grund, 28.
Antonio Gálvez Moreno.
Salinas, 4.
Narciso Pérez Texeira.
M. P. Nueva, 2.
Antonio López Cabra.
Alameda de Colón, 24.
Antonio Ruiz Luque.
Alfonso XIII, 22.
Francisco Miret Benitez.
San Bernardo el Viejo, 11.
Juan López Calvo.
Sagasta, 4
Rodrigo Torres Pacheco
Sagasta, 7
Dolores Lara
P A Suárez de Figueroa
José Campos Castillo
Pasaje Alvarez, 11

Fino SAN PATRICIO "GARVEY".—Jerez.

Manuel Galindo Garrido.
Liborio García, 11.
José López Somé.
San Juan, 74.
Francisco Díez Gómez
Cisneros, 55.
José García Moyano.
A. E C. Larios, 11.
Juan Leiva Herrero.
M. Viejo.
Joaquín Sánchez Barea.
Correo Viejo.
José Esteban Molina.
Granada, 95.
Federico López López.
Moreno Monroy, 20.
Sebastián Pacheco Delgado.
M. Viejo, 45.
Antonio Villagrás.
Pasaje Alvarez, 86.
Antonia Jaime Portillo.
Vélez-Málaga, 3.
Antonio Díez Gómez.
S. Juan de Dios, 26.
Enrique López Pérez.
Arriola, 16
Miguel Pérez Barrientos.
S. de Castro, 20.
José Carmona Muñoz.
Atarazanas.
José Gutiérrez Ocaña.
Olózaga, 4
Dolores Fuentes Cañete
Sagasta, 8.
Antonio Moreno Moreno
Plaza Arriola, 14.
Juan Cobos Fernández.
Plaza Arriola, 18.
Serafín Mesa Piña
Cintería, 4.
Francisco García Mira
Cristo de la Epidemia, 11.

José Ruiz Portillo.
Olózaga, 4.
Antonio Ortega Ortega.
Paseo Reding, 87.
Antonio Gómez Hidalgo.
Vendeja, 4.
Vicente Martín
Horno, 3.
Juan Aragón Fernández.
Herrería del Rey, 20.
Antonio Otero Domínguez.
Moreno Monroy, 5.
Antonio López Cabra
Sebastián Souvirón, 44.
Bermuda Domínguez.
Esparteros, 3.
Juan Garrido Morova
Salinas, 7.
José Ruiz Fernández.
Paseo Reding, 87.
Antonio Zafra Alvarez.
Huerto del Conde, 10.
Enrique Figuerola Riera.
Plaza Uncibay, 6.
Rafael Cuevas Toro.
Alamos, 1.
Emilio Aranda Gómez.
Méndez Núñez, 5
Narciso Pérez Texeira
Granada.
Valentín Servio.
Lagunillas, 76.
Rafael Santiago Ruiz.
Postigo Arance, 8.
Manuel Montañez
Torrijos, 139
Adolfo López Arias.
Méndez Núñez, 7.
Juan Zafra Vega
Medina Conde.
Francisco Garín Guzmán.
Mártires, 2.

Vinos y Coñac "GARVEY".—Jerez.

Antonio Pereda Hidalgo.
Lagunillas, 55.
Antonio Sánchez
Capitán, 4.
Francisco García Pérez.
Torrijos, 71
Francisco Ranea Ruiz.
Alameda Capuchinos, 36.
Trinidad López López.
Postigo Arance, 8.
José Cañete García.
Peña, 29.
Eduardo Sánchez Rueda.
Torrijos, 21.
Vicente Martín.
Paraiso, 1.
Francisco Sánchez.
Plaza Mitjana.
José Muñoz Paneque
P. L. Domínguez, 2
Francisco Palacios Arcas.
Salamanca, 53.
José Claros Ramos.
Las Barrancas
Narciso Pérez Texeira.
Lagunillas, 45.
Cristóbal Rojas Cueto.
Severiano Arias, 1.
Cooperativa Funcionarios.
Méndez Núñez, 4.
Antonio Rivas Sepúlveda.
Ciudad Jardín.
Joaquín Cañero Boada.
Pasaje Heredia, 43.
Juan Baena Baena.
Capuchinos, 2
María Montañez Jiménez.
Capuchinos, 10
José Díaz Zamora
San Rafael, 12
Manuel Montañez Jiménez.
Capuchinos, 15.

Ramón Martín García.
Dos Aceras
Vicente Martín
Plaza de Mamely, 4.
Juan Galán Rodríguez.
Mártires, 2.
Alfredo González Infante.
Méndez Núñez, 5.
Isidro López Cozar Jaime.
Angosta, 46.
José Castillo Ortega.
Doctor Dávila, 72.
Francisco Balebona
Peregrino, 7.
Agustín Olea Angulo.
P. M. Sánchez, 80.
Juan Sánchez Cazorla.
P. M. Sánchez, 97
Antonio Vera Cómitre.
P M. Sánchez, 110
Juan García Filpo
Trinidad, 57.
Salvador Pérez Marín.
Angosta, 10.
Francisco Martín Muñoz.
Cerezuela, 16.
Luis Diez Gómez.
Doctor Dávila, 43.
José Cañete García.
Carmen, 5.
Salvador Cortés Suárez.
Pasillo Sto. Domingo, 30.
Juan Páez Vallejo
Montalbán, 1.
Francisco Pino López.
P. M. Sánchez, 74.
Jerónimo Garrido
Carmen, 78.
Marino García García
Carmen, 61.
Manuel Montañez Jiménez.
P. M. Sánchez, 76.

Fino SAN PATRICIO "GARVEY".—Jerez.

Ildefonso Mayorga Escobar.
P. M. Sánchez, 27.
Rafaela Carrión Aranda.
Salitre, 41.
Juan Galán Rodríguez.
Cerrojo, 2
Sebastián Infante Sánchez
M. de la Rosa, 1
Sebastián Yuste López.
P. M. Sánchez, 133.
Pascual Valdunquillo
Salitre 35
Antonio López Aragón.
Alvaro de Bazán, 5.
José Guzmán Luna.
Cerezuela, 10.
Francisco González Torres.
Camino Churriana, 1.
Narciso Pérez Texeira.
Hoz, 33
Francisco Pérez Clavijo.
Santa Rosa, 3.
Antonio Alés Quirós.
C de Cádiz, 35
Francisco Jiménez Castillo.
Camino Antequera.
José Frías Busto
Alvaro de Bazán, 6.
Salvador Fernández.
Calvo, 45
Antonio Abril López.
Trinidad, 75.
José Lara Pérez.
Carmen, 10
José Sánchez.
Conde Aranda, 2.
José Cañete García.
Camino Antequera, 21.

Tejidos al por mayor

Sobrinos F. Sáenz Calvo
Sebastián Souvirón, 3.
Maso Hermanos.
Castelar, 3.
Hijos de J. Alvarez Fonseca.
Bergamín, 9
Gomez Hermauos.
Marqués de Larios, 10.
Bauzá y Compañia.
P. de la Constitución, 1.

Tejidos al por menor

Juan Jiménez Ruiz.
Bergamín, 53.
Aquilino González Nájera.
M de la Paniega, 33.
Julián Dominguez Jiménez.
M. de la Paniega, 26.
Juan Martínez Leria.
M. de la Paniega, 21.
Evaristo García Molina.
M. de la Paniega, 51.
Fermín Barrera Pérez.
M. de la Paniega, 36.
José Sarriá Pérez
San Juan, 1

Casa Navarro y Ruiz

Nueva, 18

Manuel Armenteros
Salvador Solier, 120
Anselmo Dominguez
Bergamín, 47
Luis Robledo Jiménez.
Bergamín.
Cooperativa Funcionarios
Méndez Núñez, 4
Isabel A. Moreno Gómez
Torrijos, 123
Fernando del Valle
P M Sánchez, 11
Juan Gómez Díaz
Carmen, 44

Vinos y Coñac "GARVEY".—Jerez.

Tintorerías

José González Martín
Bergamín, 56
Elena Martín Boer
Juan Gómez García
José Manzanares Díez
Salvador Solier, 90
Miguel Jiménez López
Torrijos, 31.
Cristóbal Avilés Pozo
Torrijos, 59

U

Ultramarinos

Rafael Ruiz Valle.
Carvajal, 1.
Salvador Postigo López.
Sagasta, 1.
Manuel Pérez Domínguez.
Castelar, 8.
Juan Bueno Benítez.
A. Figueroa, 32.
José Sánchez.
Herrería del Rey, 24.
Pedro Fernández.
Plaza Félix Sáenz, 13.
Lucio Sans García.
Salvador Solier, 61
Sebastián Calvo Mesa.
San Juan, 25
Miguel Bravo González.
Victoria, 5.
Severino Mira Cortés.
Bergamín, 24.
Miguel Maldonado Tapia.
Méndez Núñez, 5
Francisco Medina Salazar.
San Juan, 51.
José Rodríguez.
San Juan, 49.
Antonio Maldonado Tapia.
Moreno Mazón, 20.
Francisco Antúnez Ríos.
Plaza de Riego, 19.
Juan Mellado del Río.
Plaza de Riego, 1
Rafael Jiménez Ramírez.
J. J. Relosillas, 63
Blas Teruel Martos.
Moreno Rey, 2.
Francisco Ortiz Agua.
Calderería, 13.
Juan Galán Moreno.
Torrijos, 106.
Pedro Berrocal Bandera
Méndez Núñez, 4
José Pérez Alcaide
Santa Lucía, 10
Eliseo Espi Mira
Calderería, 3
Compañía Ferrocarriles
Estación

V

Veterinarios

José López Sánchez
Pasillo Atocha, 2
Gabriel Robles Hurtado
M. de la Paniega, 54
Francisco Florido del Río
Plaza Capuchinos
José Padilla Castro
Mármoles, 101
José Martínez Mena
Salitre, 9
Manuel Fernández Gómez
Tejar, 19 (Torremolinos)

Fino SAN PATRICIO "GARVEY".—Jerez.

Vinos al por mayor

Federico Alcalá del Olmo.
M. de Larios, 1
Bodegas de «La Victoria».
Malpica, 1
Antonio Padilla del Castillo.
Muro de Espartería, 15.
Santiago Sanguineti
San Nicolás, 23.
José Huelin Sans
Alameda.
Hijos de F. de P. Luque.
Valle de los Galanes.
Garret y C.ª
Alameda de Colón.
Hijos de Pedro Valls.
Dr. Dávila. 45.
J. H. Heen.
Ríos Rosas, 11.
Viuda de Fermín Castañeda.
C. Calderón, 7.
Guillermo Rein Segura.
Salitre, 6.
Carlos J Krauel.
Esquilache, 12.
Scholtz Hermanos.
D Cristián, 9
Salvador Pérez Marín.
Almansa.
Francisco Ruiz Hidalgo.
H S. Francisco. Campanillas.
Narciso Piñero Cuadrado.
M Tornero
José Ruiz López.
Peinado, 7.

Eduardo Díez Correa

Valle de los Galanes, 7

López Hermanos.
Salamanca.
Carrasco y Benítez.
Llano Mariscal.
Hijos de Quirico López.
Don Iñigo, 31.
Fernando Barceló de Torres.
Laserna, 8
Hijos de Antonio Barceló.
Laserna, 1
A de Burgos Maesso.
Don Cristián, 8
José Suárez Villalba.
Málaga, 171.– (Palo).

J. Ruíz y Albert

Eslava, 4

Manuel Montañéz Jiménez.
Tirso de Molina, 5.
Eduardo Sánchez Rueda.
Huerto de los Claveles, 12
Manuel Vela Hortelano.
Cantarrana (Torremolinos)

Larios y Compañía

Arroyo del Cuarto

Agustín Alba Angulo.
E. Scholtz.
Rafael Filpo Sarriá.
Paseo de los Tilos, 24.
Francisso Solis Cobos.
José Cañete García.
Angosta
Salvador Fernández.
Cerrojo, 24.
Luis Caffarena Sola.
Grilo 7.
Antonio López Gallardo.
Alarcón Luján, 7.

Y

Yeso (Fábricas)

José Serrano García.
Pedregalejo.
José Sierra Téllez.
Morlaco, 49.
José Caballero Rodríguez.
Valle de los Galanes
Vicente Ramírez López.
Camino Suárez.

A nuestros lectores y anunciantes

Finalmente y después de una ímproba labor en la gestión de los cuantiosos datos que constituyen los principales elementos de esta Guía, podemos ofrecer al público el folleto que a nuestro juicio viene a cubrir una necesidad altamente sentida.

Para propios y extraños, nuestra Guía constituirá un elemento útil y práctico, pues hemos procurado llevar a sus páginas aquellos datos necesarios al general conocimiento

La presente edición, aún todavía ha de ser ampliada, pues con franqueza hemos de confesar que a pesar de nuestros esfuerzos nos ha faltado el tiempo para acumular las informaciones y datos que procuraremos incluir en la próxima edición que será publicada a principios de verano de 1930.

No terminaremos estas líneas sin agradecer el favor que nos dispensan los señores anunciantes que en la Guía figuran, para los que hemos procurado confeccionar un folleto de gran difusión y diaria consulta con objeto de que sus anuncios sean leidos infinidad de veces.

A los anunciantes e industriales que aún no figuran mas que en la Guía de Profesiones e Industrias, les interesa grandemente ampliar a mayor espacio su anuncio, pues por muy poco costo han de obtener nuevos clientes y eficaces ventas

A este efecto, y al frente de esta página figuran los espacios de publicidad con sus precios correspondientes, bastando solo rellenar el adjunto contrato y remitirlo a la

Tipografía "MORALES".—Lagunillas, 5—.(Sección Editorial)

Finalizamos estas líneas rogando a cuantos señores comerciantes e industriales figuran en la Guía, nos rectifiquen los datos que pudieran estar equivocados, para que la próxima edición carezca de todo error o equivocación.

LOS EDITORES

FAM
XX
286