



Resultaten

245808

Watervogeltellingen

Noord-West-Vlaanderen

WINTER 2000 - 2001

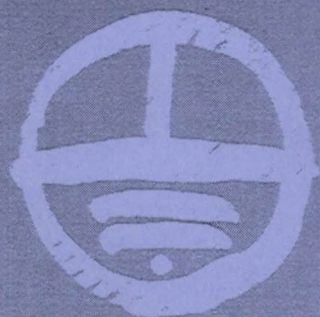

natuurpunt

Door:

Vogelwerkgroep MERGUS

Natuurpunt Noord-West-Vlaanderen

Uitgave

FEBRUARI 2002

Samenstelling: Frank De Scheemaeker

Lay-out: Paul Willems

Inleiding

Voor de vijfde maal op rij slagen we erin een overzicht te geven van de midmaandelijke watervogeltellingen in onze regio.

De resultaten werden eveneens reeds overgemaakt aan het Instituut voor Natuurbehoud, organisator van de tellingen op nationaal vlak.

Dank zij de welwillende medewerking van Paul Willems (lay-out en grafieken) en Koen Verbanck (foto's) werd het boekje in een nieuw kleedje gestopt. Verder werden de aantalsevoluties van enkele relevante soorten op de Put van de Blauwe Toren en de Put van Zevekerke van de laatste 22 jaar in grafiek omgezet. Het was eveneens de bedoeling om een kleine bespreking in te lassen, maar door tijdsgebrek is deze uitgesteld naar volgend jaar.

Dankwoord

Een welgemeend woord van dank aan onze vaste telkern:

Georges De Putter (Voorhaven), **Dirk Vantorre** (Kleiputten Heist en afleidingsvaarten), **Paul D'hoore** (Zeekanaal, Lissewege), **Patrick Lust** (putten Knokke-Heist), **Guido Burggraeve** (Zwin), **Werkgroep Uitkerkse Polder** (Uitkerke), **Norbert Mouton** (Vlissegem, Klemskerke), **Marnix Vandegheuchte** (Hoeke-Lapscheure-Oostkerke – Erkegem-Fribona), **Rudy Deplae en Robrecht Pillen** (Damme), **Egon Niesen** (Beernem, Oedelem, Sijsele, Put Zevekerke, e.a.), **Gabriel Wieme** (Miseriebocht Beernem), **Wim Lammerant** (Zevekerke-Kwetshaege), **Koen Devos** (Ettelgem, Roksem), **Guido Orbie** (Vijverhof, Rombautswerve), **Jozef Vansteenkiste** (Meetkerke), **Nicholas Endriatis** (Blauwe Toren, St.-Pieters, Polderwind), **Koen Maertens** (Eernegem), **Wielewaal – Natuurpunt Brugge** (Achterhaven). **Hans Delrue** bezorgde ons aanvullingen voor de Brugse Vesten.

Voor 2001/2002 neemt Marc Van de Walle het telwerk van Luc Maertens over voor de Zwinstreek en telt Jef Van de Water de Brugse binnenvesten.

De vaste telkern voor de Achterhaven bestaat uit Paul Maertens, Jef Dekempe, Jef Van de Water, Guido Orbie, Chantal Martens, Frank De Scheemaeker, Régy Goemare, Romain Deloof, Wim Jans en Ivan Leroy. Vaak aangevuld met de telkern uit Torhout, Valérie Goethals, Johan Debuck, Luc Bourgois, Antoine Cornelis, Chris...e.a.

Mochten we iemand vergeten te vernoemen hebben, dan bieden wij hem onze oprechte excuses aan.

Aankoop

Het watervogeloverzicht wordt gratis aangeboden aan de tellers. Geïnteresseerden kunnen het aankopen door overschrijving van 3 EURO op rekeningnummer 380-0084815-11 van Mergus, p.a. Pastoriestraat 174, 8200 Brugge.

Frank De Scheemaeker, Ronselarestraat 105, 8380 Brugge 050 33 96 09

Getelde watervogelgebieden winter 2000-2001

Havencomplex Zeebrugge		
1030309	AH	Achterhavencomplex
1030319	WD	Westdam
1030320	OD	Oostdam
1030321	BVH	Baai van Heist
	KPHE	Kleiputten van Heist
	AFL	Afleidingskanalen
	NVS + ZVS	Vaartstrook
1032002/003	ZK	Zeekanaal
Oostkamp - Oedelem - Sijsele		
1031101	PFOP	Put Fribona
1031102	PER	Put Erkegem
1031103	SPOP	Spoorwegputten Oostkamp
	COP	Complex Oostkamp
1031111 ?	OTMB	OT Moerbrugge
1032414	GVSM	Gentse Vaart Steenbrugge - Moerbrugge
1031601	ZBHV	Zandberghoeve
1033107of 202	PMV	Put Maleveld
1034103	MBV	Meibosvijver
	SMH	Stockmanshoeve
	COS	Complex Oedelem - Sijsele
Brugge en omgeving		
1030402	AZSJ	Put AZ St.-Jan
1030901	ZEVE	Put Zevekerke
1030902	LLP	Lac van Loppem
1031001	VIJV	Vijverhof
1031201	EWP	Expresswegput
1031202	KK	Koude Keuken
1031801	VT	Brugse Vesten
	ABM	Assebroekse Meersen
	SPSM	Spoorwegputten St.-Michiels
	LVSM	Lijsterbeekvijver St.-Michiels
	CBR	Complex Brugge
Zwinstreek		
1030201	KPDU	Kleiputten Dujardin
1030202	PCKN	Put Cloedt
1030203	LBHE	Laguna Beach
1030204	Z	Zwin
1030206	ZMKN	Zegemeer
1030219	KPNV	Kleiputten Nieuwe Vrede
1030221	ZP	Zwinpolders
1030222	KPOV	Kleiputten Oude Vrede
	SZKH	Strand - Zee te Knokke - Heist

Tabel Watervogeltellingen - Regio 3 - Brugge

Hoeke - Lapscheure - Oostkerke		
1031401	KPSD	Kleiputten St.Donaas
1031402	SBHK	Steenbakkerij HOEKE
1031501 ?	DVHN	Damse Vaart HOEKE - NI grens
	DVHS	Damse Vaart Syphons - Hoeke
	WCHK	Weidecomplex Hoeke
	KCLS	Krekencomplex Lapscheure
	WCOK	Weidencomplex Oostkerke
	PHCK	Platheule complex
Damme - Dudzele - Koolkerke		
	DVBD	Damse Vaart Brugge - Damme
	WCRW	Rombautswervecomplex
	WCDM	Weidecomplex Damme
	SBZS	Stinker en Blinker Zelzatebruggen - Syphons
	SBSM	Stinker en Blinker Syphons - Moerkerke
	WCKK	Weidecomplex Koolkerke
	WCDZ	Weidecomplex Dudzele
Meetkerke - Houtave		
1033307	EKMK	Eendenkooi Meetkerke
1033302	PMK	Put Meetkerke
	S	Speyen Meetkerke
1033303	LMMK	Lage Moeren Meetkerke
	HMMK	Hoge Moeren Meetkerke
	WSH	Weiden Stalhille
	JPSH	Jagersput Stalhille
	HMHT	Hoge Moere Houthave
Beernem		
1032402	VHW	Vijvers Van Haelewijn
1032405	VYDK	Drie Koningen Beernem
1032408	MBBN	Miseriebocht Beernem
1032411	GVBS	Gentse Vaart Beernem - St.Joris
1032412	GVBM	Gentse Vaart Beernem - Moerbrugge
1032413	BKV	Bulskampveld
	KABD	Kasteel Bloemendale
	CBN	Complex Beernem
Lissewege - Zeebrugge		
1030601	FT	Fonteintjes Zeebrugge
	WFT	Weiden Fonteintjes Zeebrugge
1030505 ?	EKLW	Eendekooi Lissewege
	WLW	Weiden Lissewege
1032503	PPW	Put Polderwind
	BT	Put Blauwe Toren
	CBT	Blauwe Torencomplex
1030401	PSP	Put St. Pieters
1037401 ?	SZBZ	Strand - Zee Blankenberge - Zeebrugge

Tabel Watervogeltellingen - Regio 3 - Brugge

Roksem		
1030101	PRS	Hoge Dijken = Put Roksem
1038201	PET	Put Ettelgem
	APGT	Autostradeput Gistel
1034501	PZG	Put Zerkegem
1034601	SPEG	Stationsput Eernegem
	MCEG	Meersencolplex Eernegem
1037101	PSG	Put Snellegem
	WCRS	Weidencomplex Roksem
Uitkerke - Vlissegem - Klemskerke - Stalhille		
1030602	HBB	Haven Blankenberge
	WUK	Weiden te Uitkerke
1031701	? PVG	Put Vlissegem
	WCVK	Weidecomplex Vlissegem - Klemskerke
	WCPO	Weidecomplex Pomp Oudenburg
	OVSP	Oostendse vaart Stalhille - Passendale
1033001	? WWSH	Weiden Stalhille
	SZWD	Strand - Zee Wenduine - Den Haan



Aarseleweiden Dudzele najaar 2000

Foto : Frank De Scheemaeker

Totaal watervogeltelling							
Winter 2000 - 2001							
Watervogels	OKT	NOV	DEC	JAN	FEB	MRT	Totaal
20 Roodkeelduiker	0	0	0	0	0	0	0
30 Parelduiker	0	0	0	0	0	0	0
40 Ijsduiker	0	1	2	3	2	0	8
70 Dodaars	171	129	153	196	124	137	910
90 Fuut	238	463	440	626	161	135	2063
100 Roodhalsfuut	0	0	0	0	0	0	0
110 Kuifduiker	0	1	0	1	3	1	6
120 Geoorde Fuut	5	3	4	1	4	7	24
720 Aalscholver	304	248	286	276	256	192	1562
800 Kuifaalscholver	0	1	1	0	0	0	2
950 Roerdomp	0	0	0	0	1	0	1
1110 Koereiger	3	0	0	2	0	0	5
1190 Kleine Zilverreiger	13	16	14	7	12	7	69
1210 Grote Zilverreiger	0	0	0	0	1	0	1
1220 Blauwe Reiger	77	55	63	55	57	40	347
1340 Ooievaar	2	0	0	0	0	0	2
1440 Lepelaar	1	1	0	0	0	0	2
1520 Knobbelzwaan	37	28	43	39	35	26	208
1528 Zwarte Zwaan	2	2	2	2	2	2	12
1530 Kleine Zwaan	0	0	0	68	35	0	103
1540 Wilde Zwaan	0	0	0	0	0	0	0
1710 Casarca	0	0	0	0	0	0	0
1730 Bergeend	158	232	716	1051	759	722	3638
1780 Mandarijneend	0	0	0	0	0	0	0
1790 Smient	2137	7151	14674	22962	10486	5324	62734
1820 Kraakeend	24	117	173	421	123	62	920
1840 Wintertaling	731	1579	2700	2395	1879	584	9868
1860 Wilde Eend	7733	13822	13865	14809	5086	1917	57232
1869 Soepeend	52	72	105	106	96	70	501
1890 Pijlstaart	32	151	328	656	168	124	1459
1910 Zomertaling	0	0	0	0	0	0	0
1940 Slobeend	249	565	724	660	295	500	2993
1960 Krooneend	0	0	1	0	0	1	2
1980 Tafeleend	79	89	202	321	86	46	823
2020 Witoogeend	19	0	0	0	0	0	19
2030 Kuifeend	279	662	864	1091	833	572	4301
2040 Toppereend	0	0	1	0	1	0	2
2060 Eidereend	0	1	1	5	5	6	18
2120 Ijseend	0	0	0	0	0	0	0
2130 Zwarte Zee-eend	0	0	0	0	0	0	0
2150 Grote Zee-eend	0	0	1	0	0	0	1
2180 Briidduiker	0	4	30	118	101	35	288
2200 Nonnetje	0	0	0	6	0	0	6
2210 Middelste Zaagbek	2	8	47	50	46	42	195
2230 Grote Zaagbek	0	0	1	3	15	4	23
4070 Waterral	2	0	0	0	1	0	3
4240 Waterhoen	333	665	705	676	871	478	3728
4290 Meerkoet	3486	3307	4087	4688	2536	1048	19152
	0	0	0	0	0	0	0

Midmaandelijkse aantalsverloop van de Dodaars in N.-W.-Vlaanderen

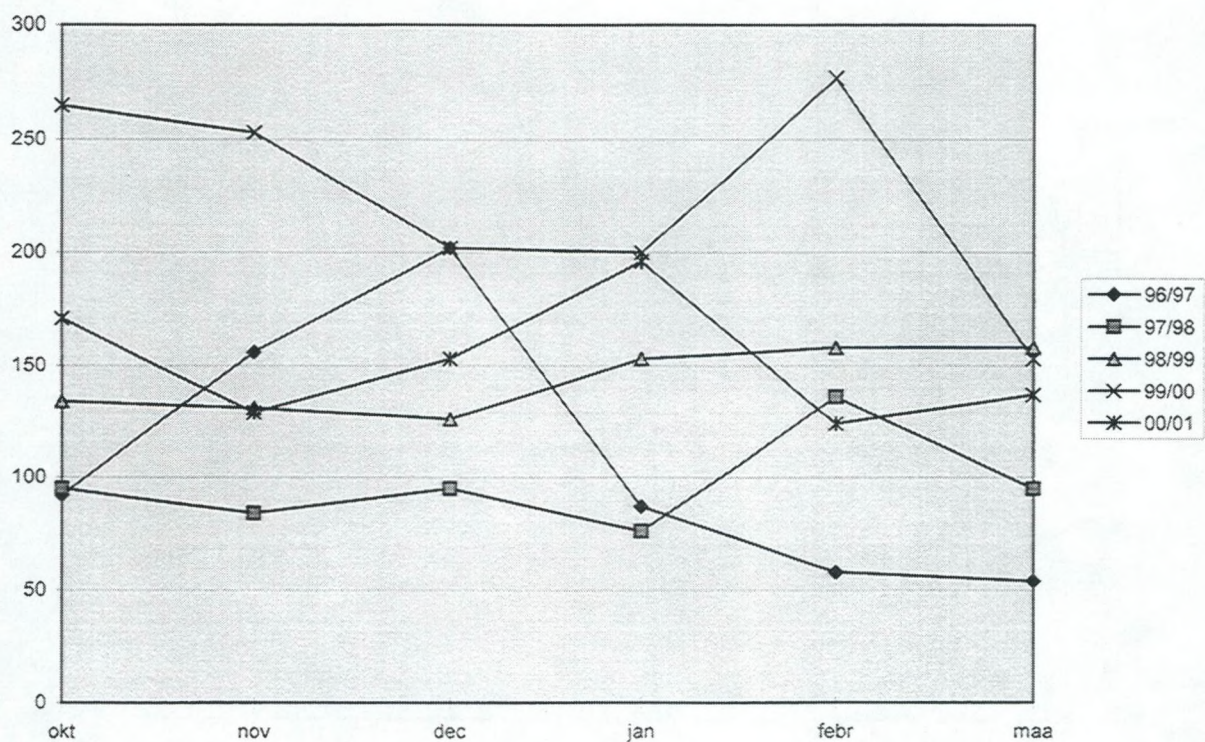

Wintermaxima van de Dodaars op de Blauwe Toren en de Put van Zevenkerke periode 1979-2001

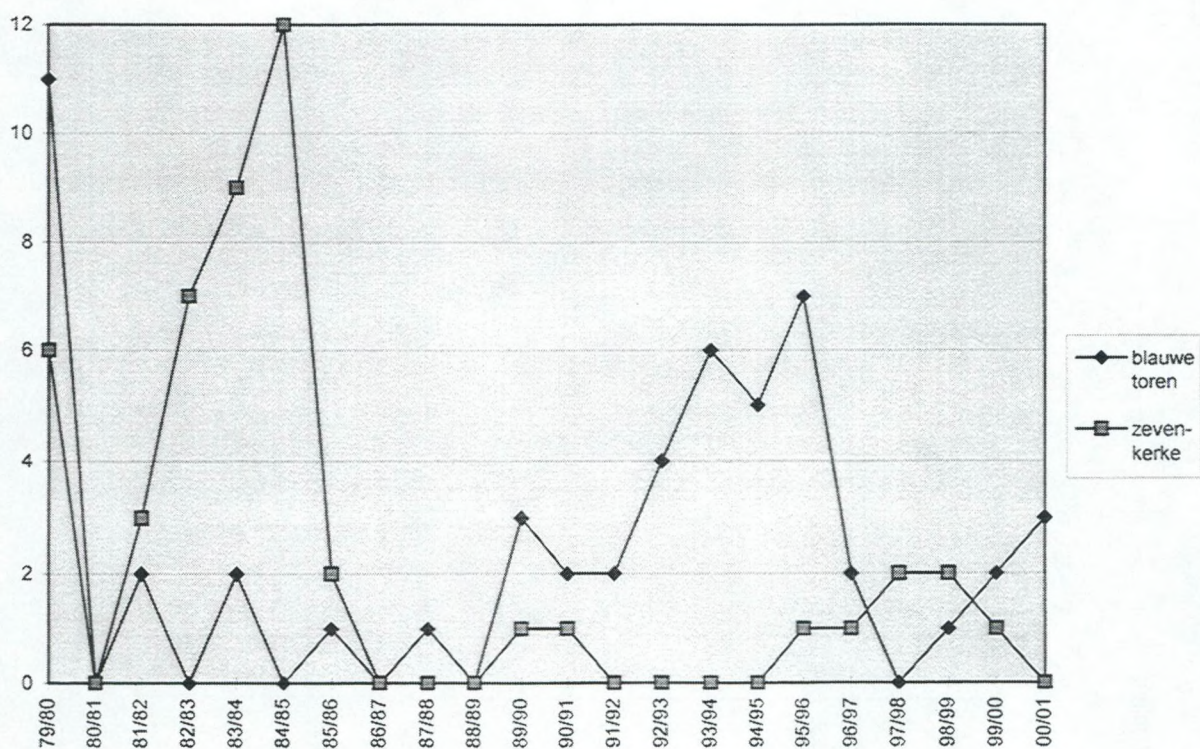

Midmaandelijkse aantalsverloop van de Fuut in N.-W.-Vlaanderen

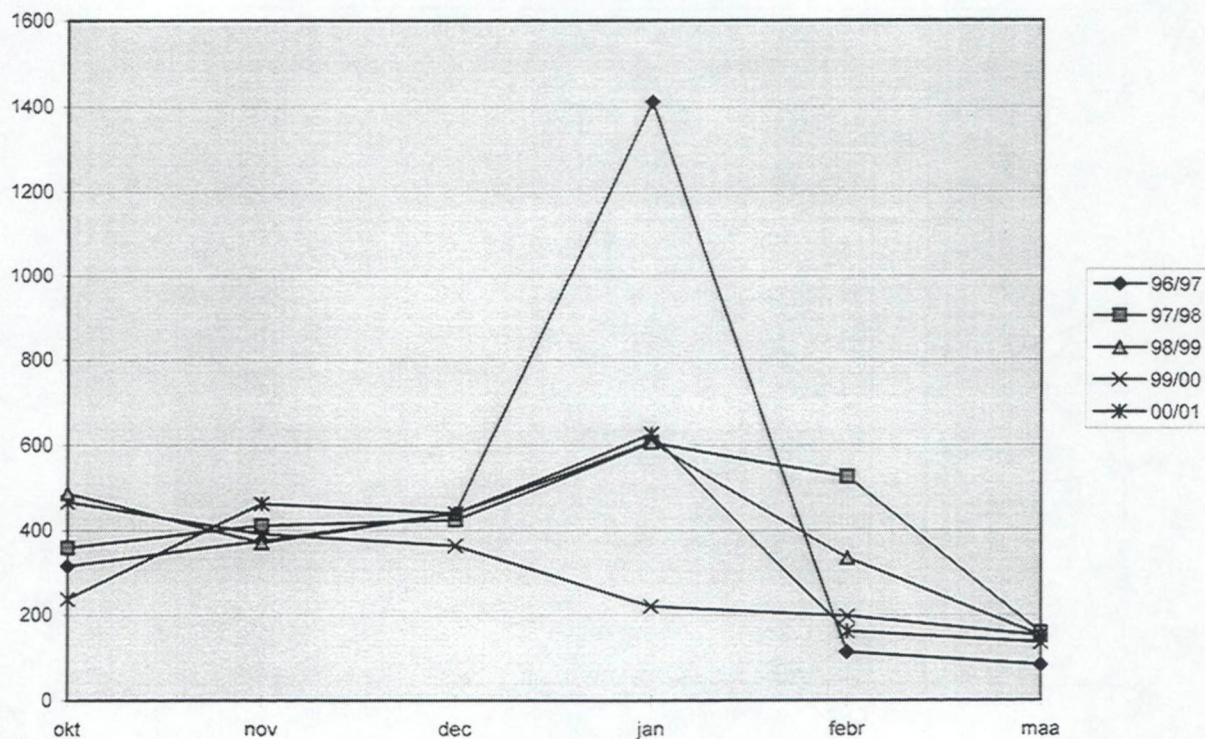

Wintermaxima van de Fuut op de Blauwe Toren en de Put van Zevenkerke periode 1979-2001

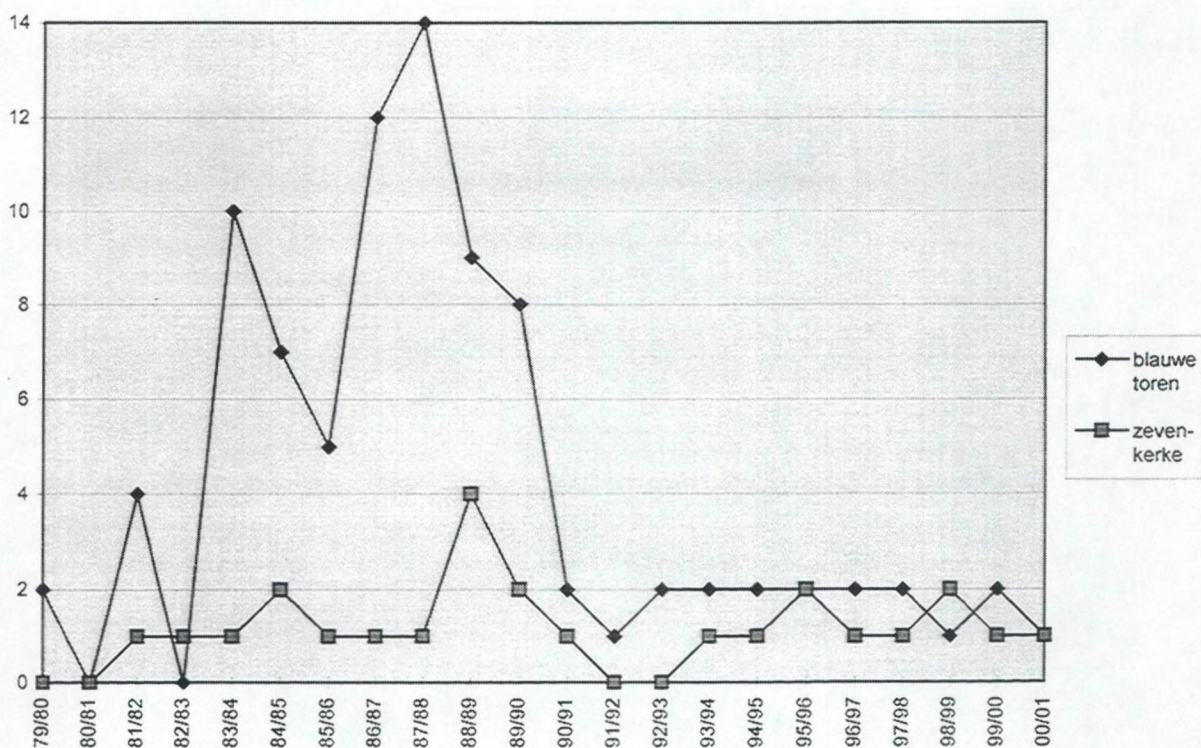

Midmaandelijkse aantalsverloop van de Bergeend in N.-W.-Vlaanderen

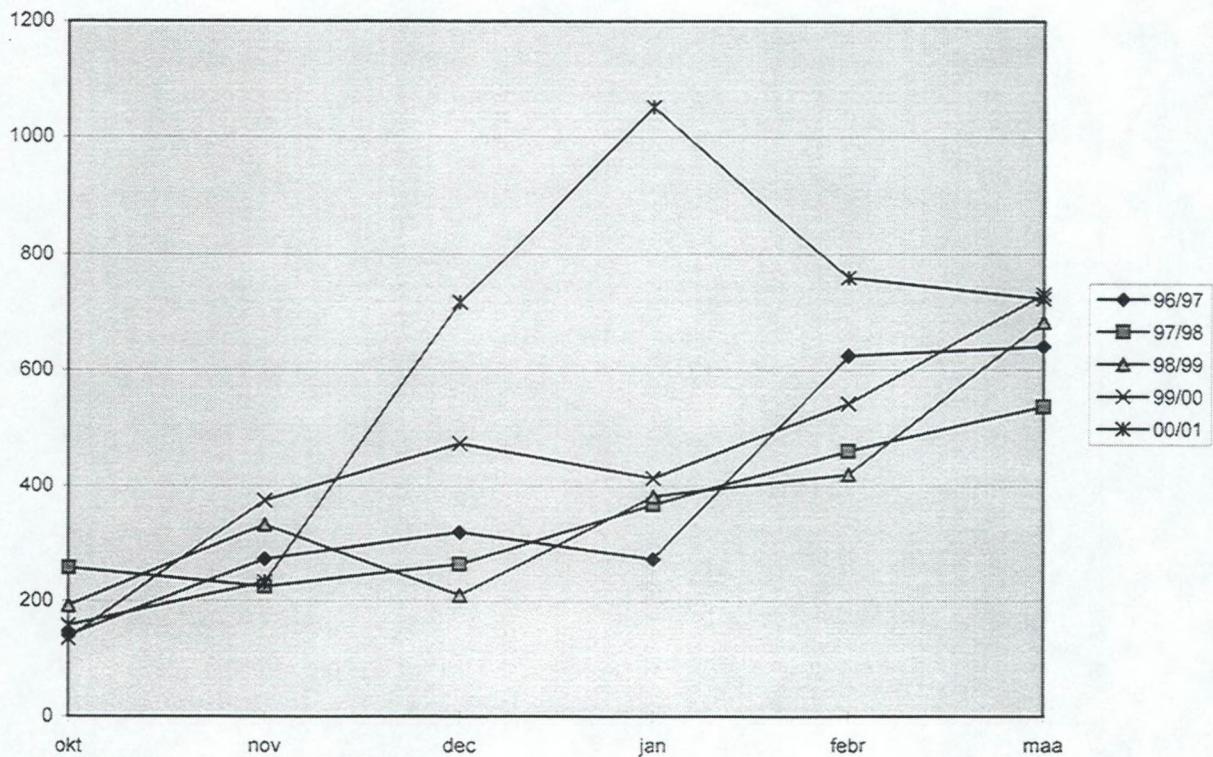

Bergeend *Tadorna tadorna*

Foto : Koen Verbanck

Midmaandelijkse aantalsverloop van de Smient in N.-W.-Vlaanderen

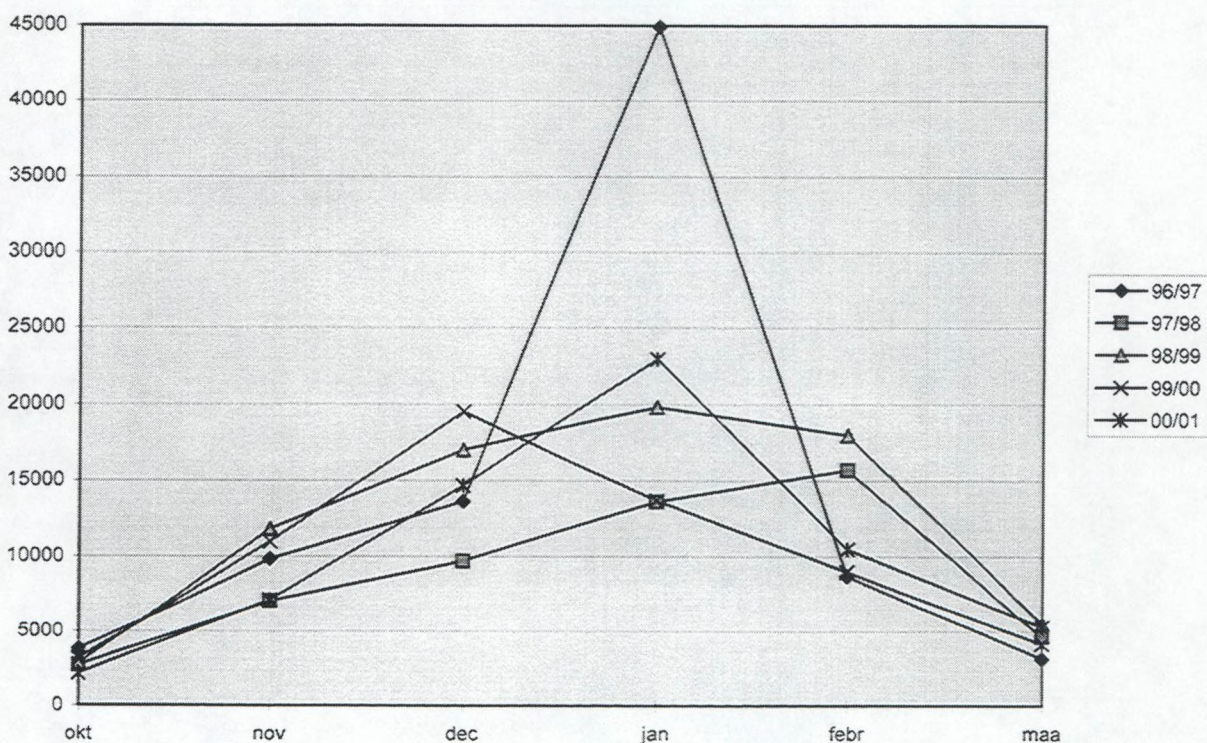

Wintermaxima van de Smient op de Blauwe Toren en de Put van Zevenkerke periode 1979-2001

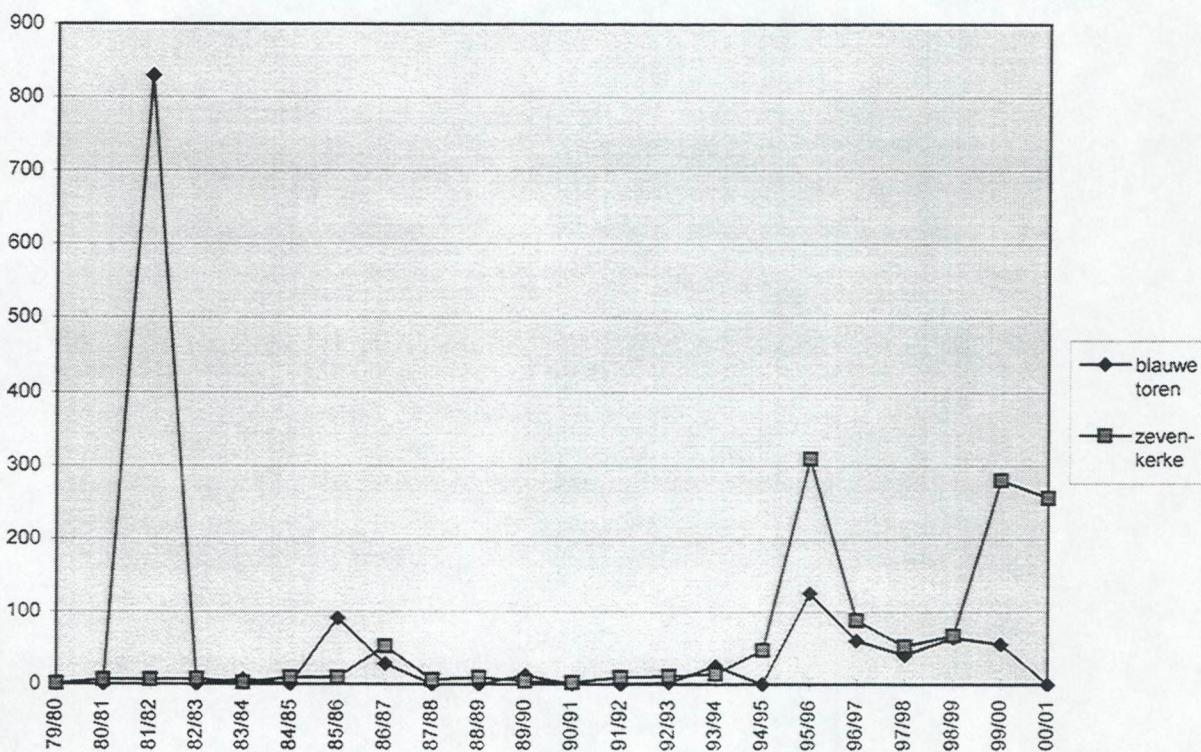

Midmaandelijkse aantalsverloop van de Wintertaling in N.-W.-Vlaanderen

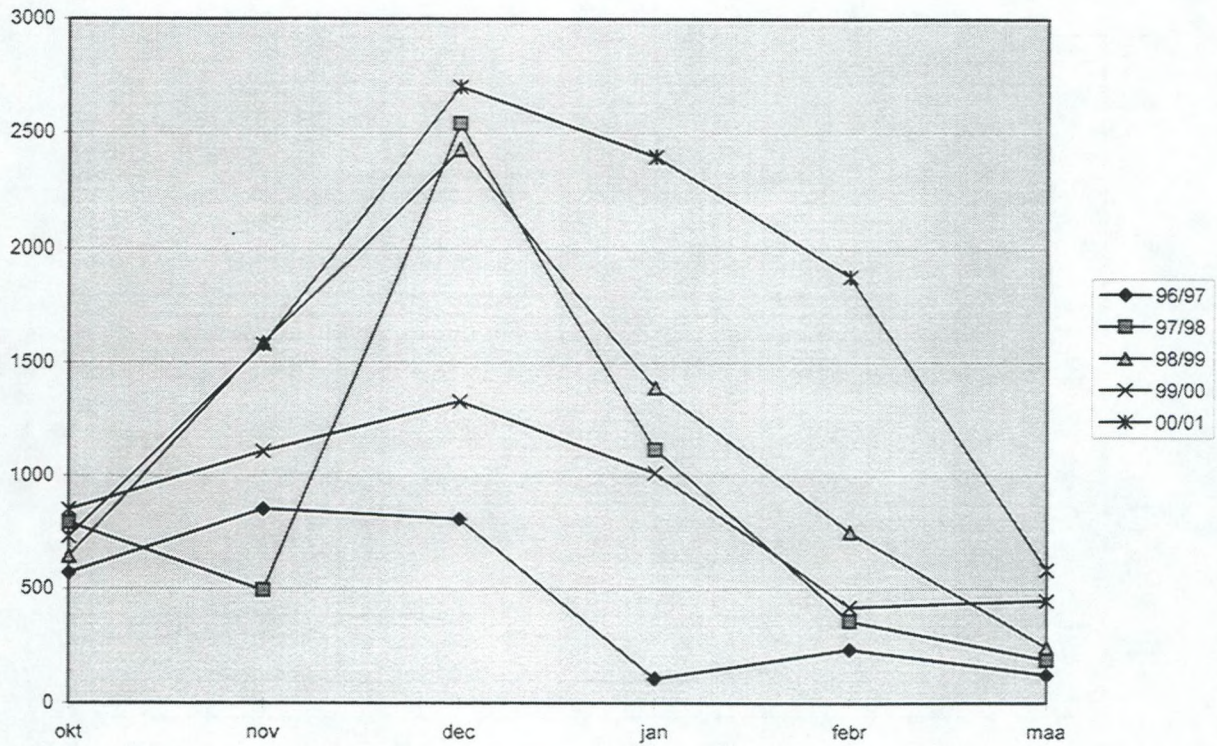

Midmaandelijkse aantalsverloop van de Krakeend in N.-W.-Vlaanderen

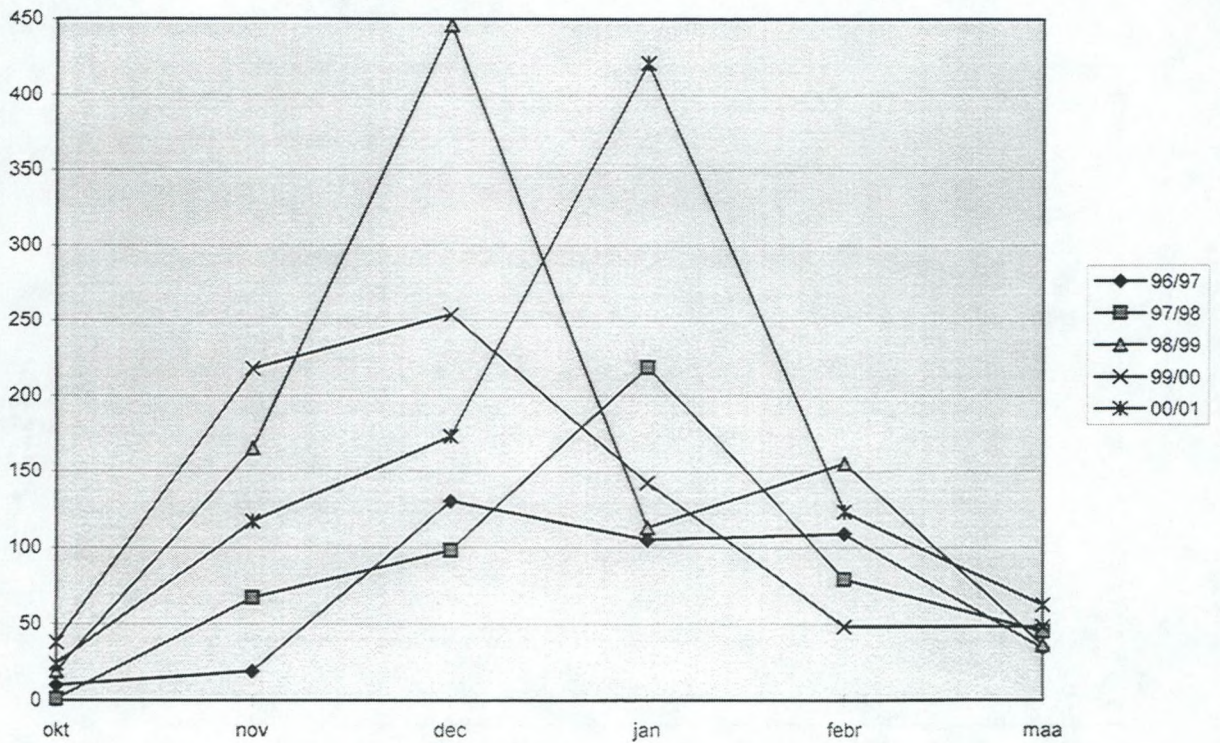

Midmaandelijkse aantalsverloop van de Wilde Eend in N.-W.-Vlaanderen

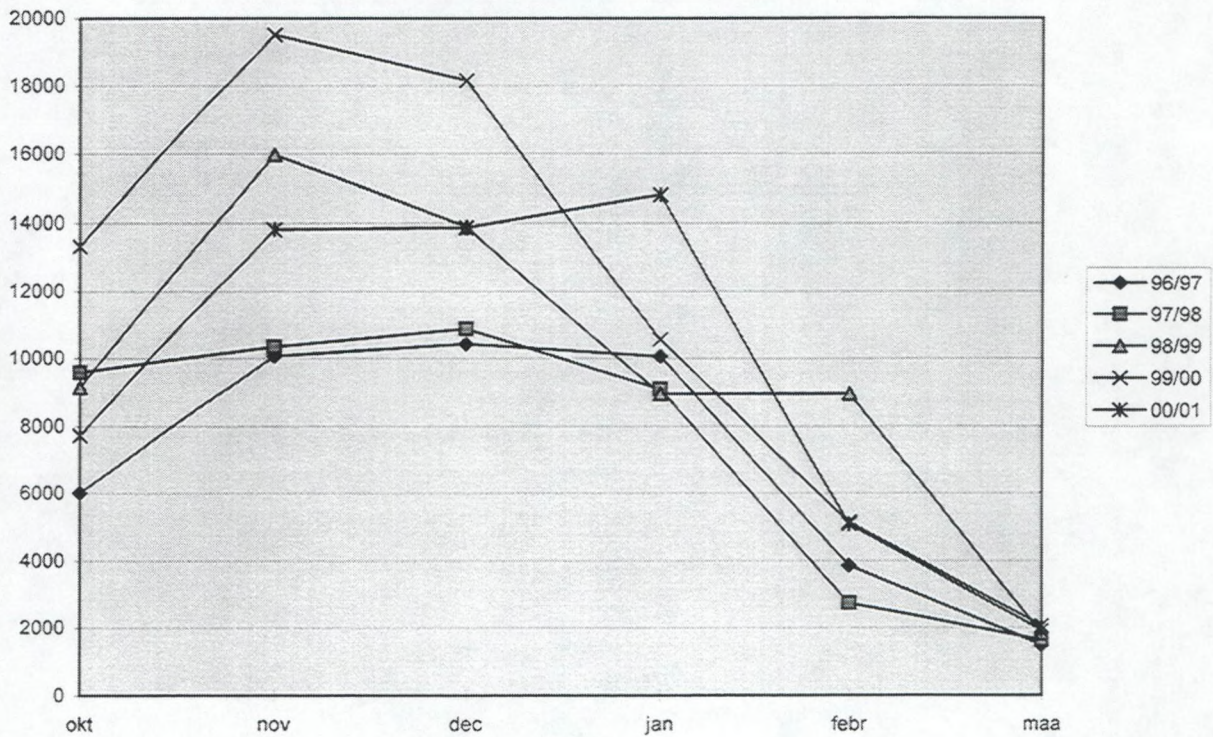

Wintermaxima van de Wilde Eend op de Blauwe Toren en de Put van Zevenkerke periode 1979-2001

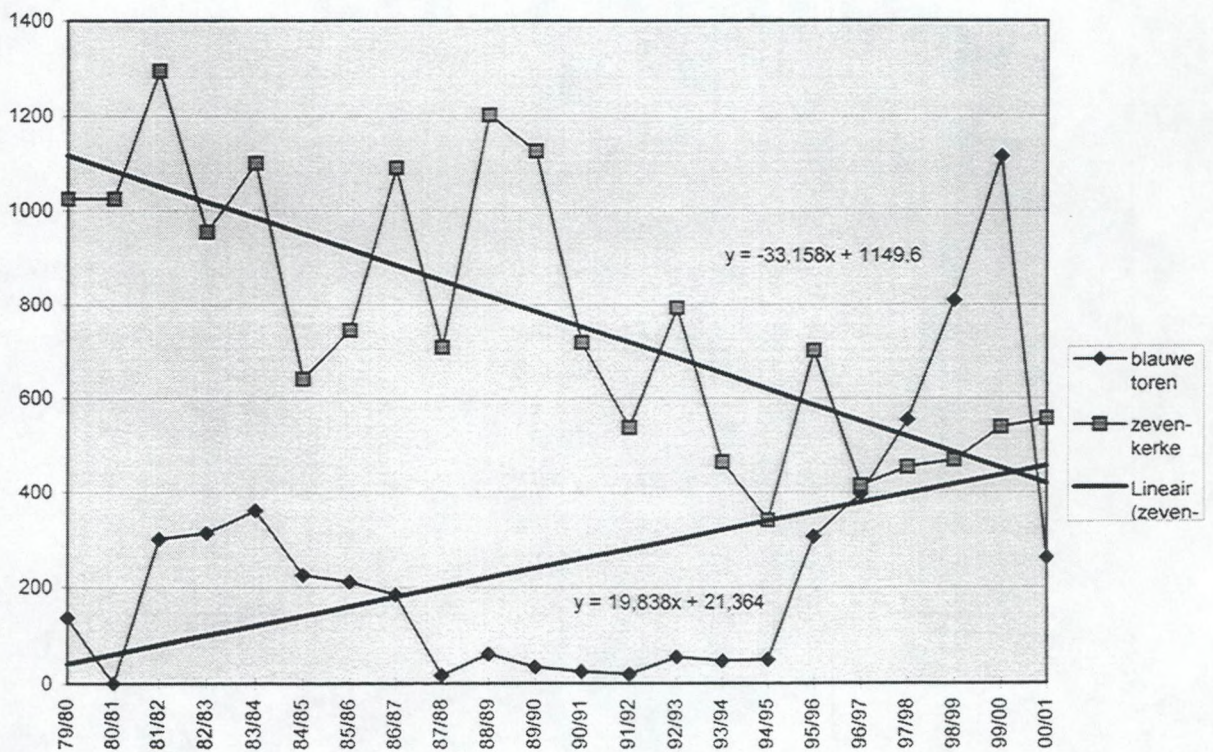

Midmaandelijkse aantalsverloop van de Slobeend in N.-W.-Vlaanderen

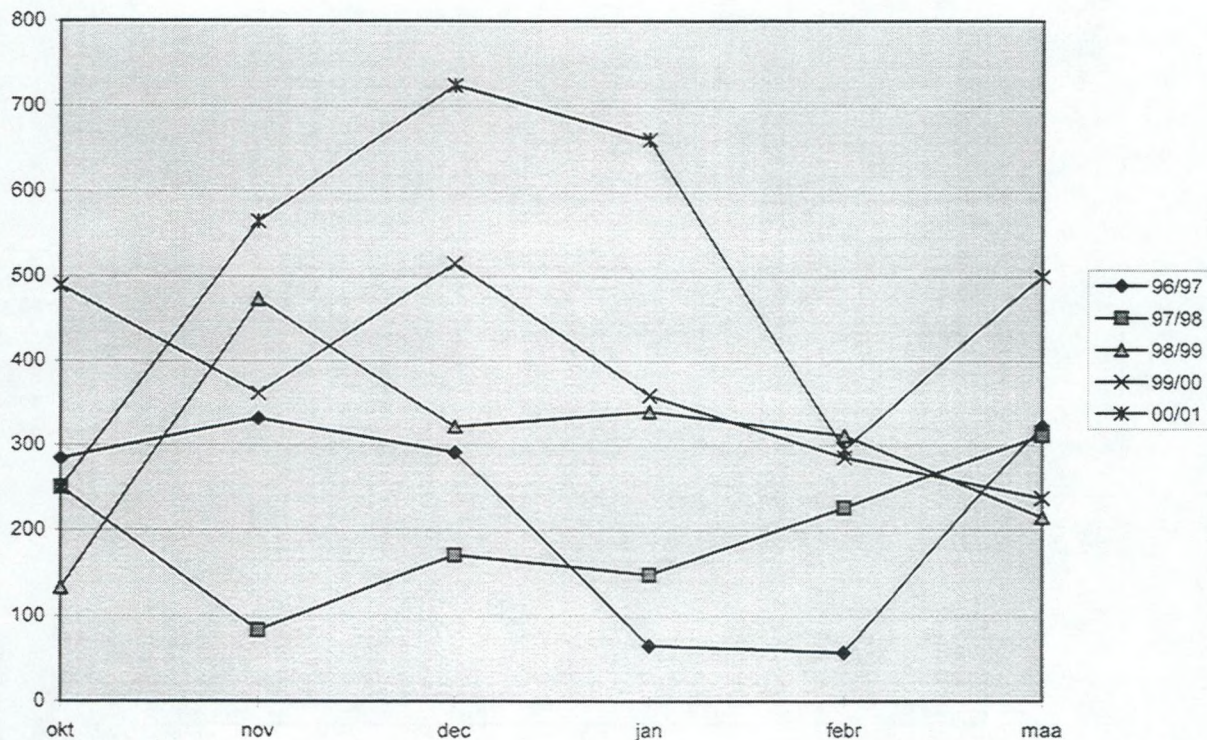

Wintermaxima van de Slobeend op de Blaauwe Toren en de Put van Zevenkerke periode 1979-2001

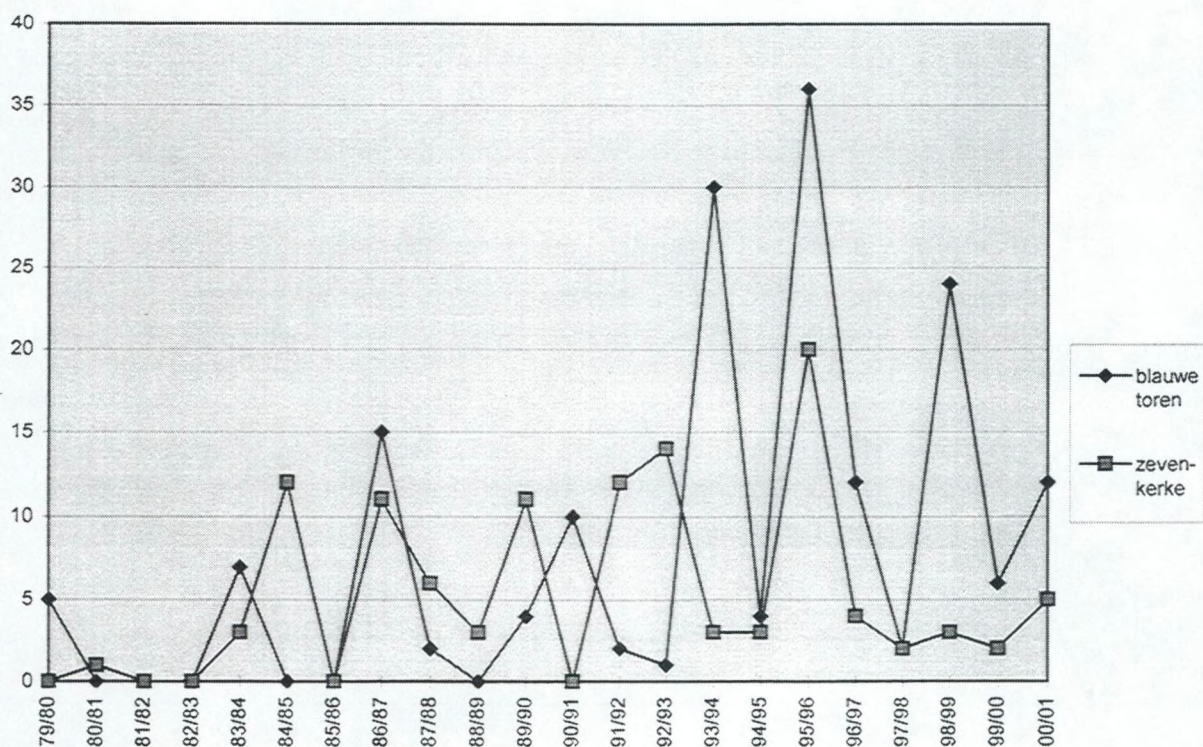

Midmaandelijkse aantalsverloop van de Tafeleend in N.-W.-Vlaanderen

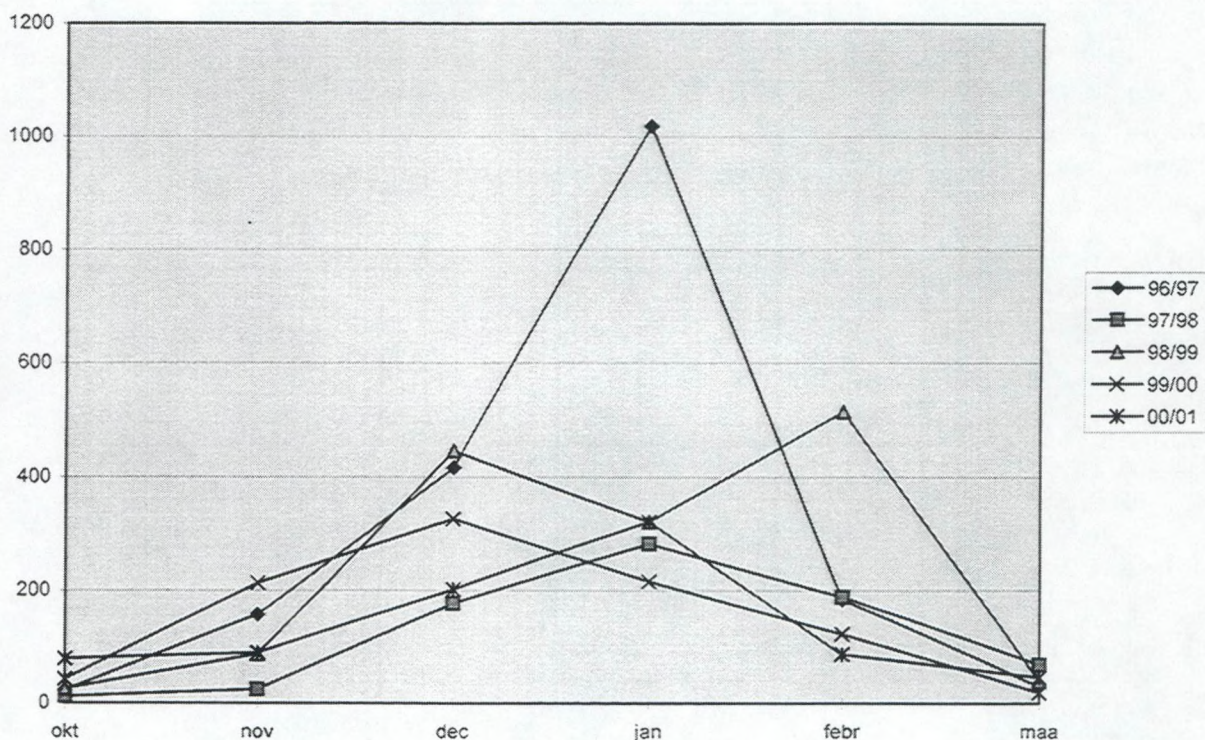

Wintermaxima van de Tafeleend op de Blauwe Toren en de Put van Zevenkerke periode 1979-2001

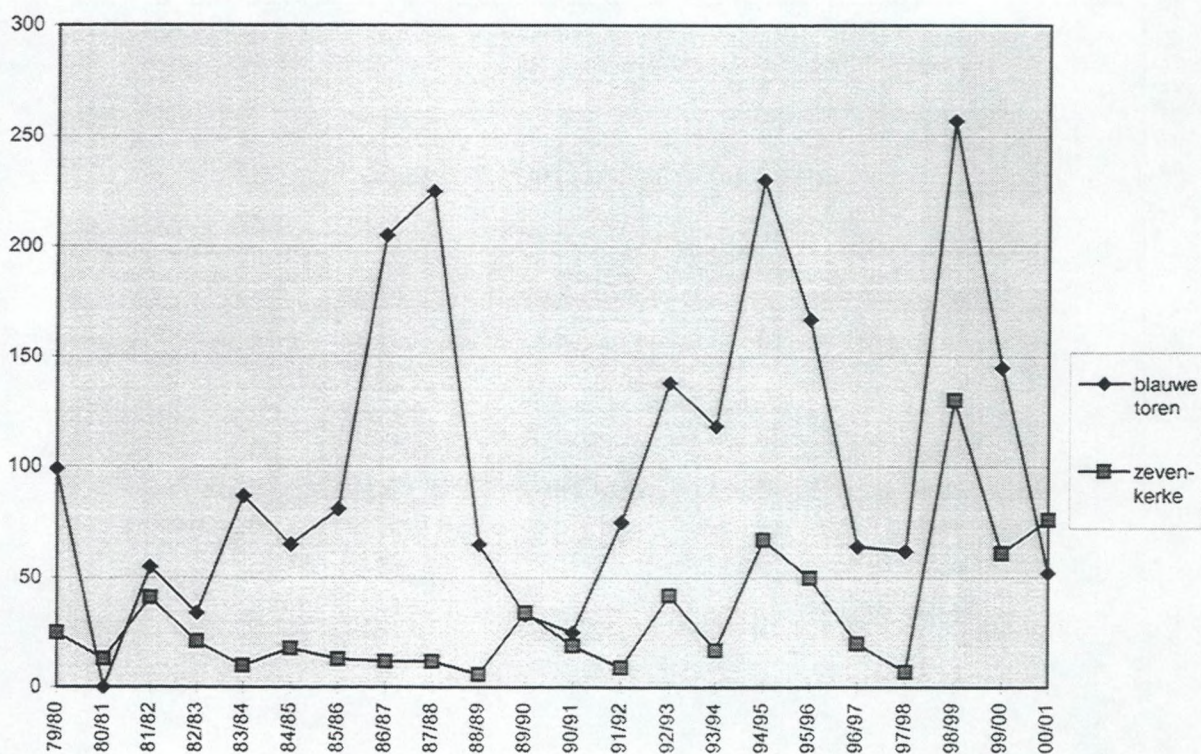

Midmaandelijkse aantalsverloop van de Kuifeend in N.-W.-Vlaanderen

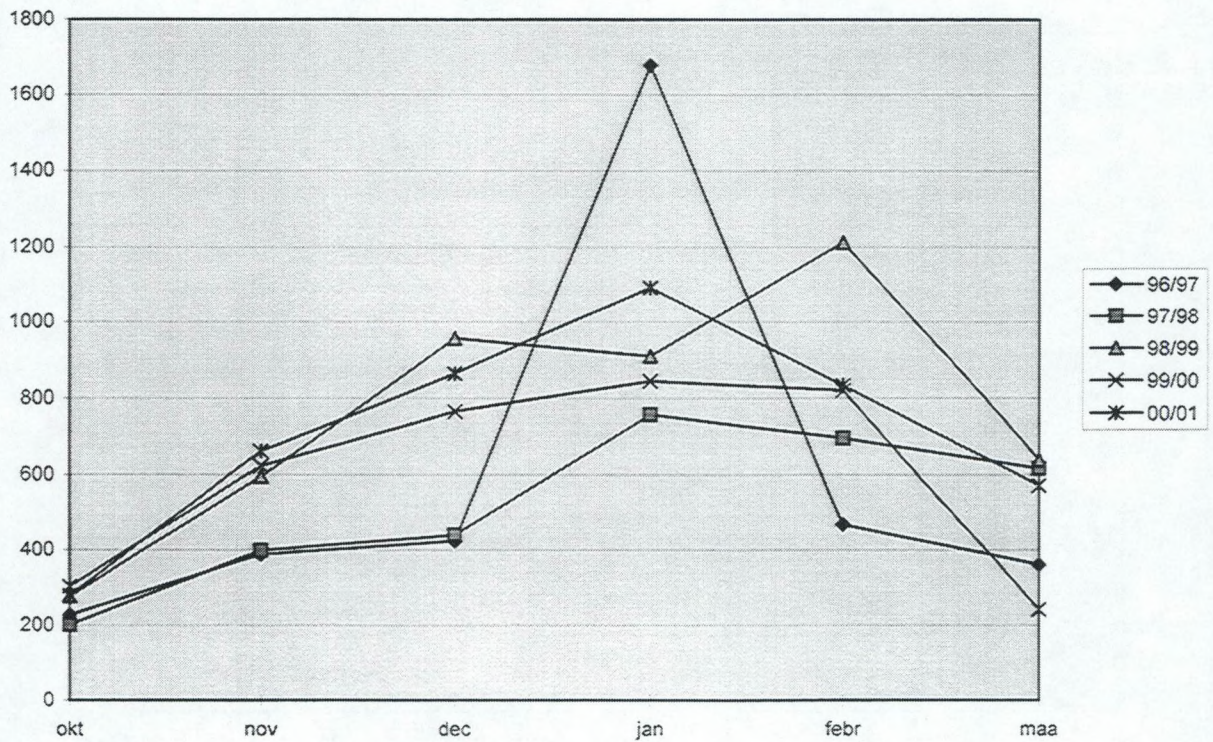

Wintermaxima van de Kuifeend op de Blaauwe Toren en de Put van Zevenkerke periode 1979-2001

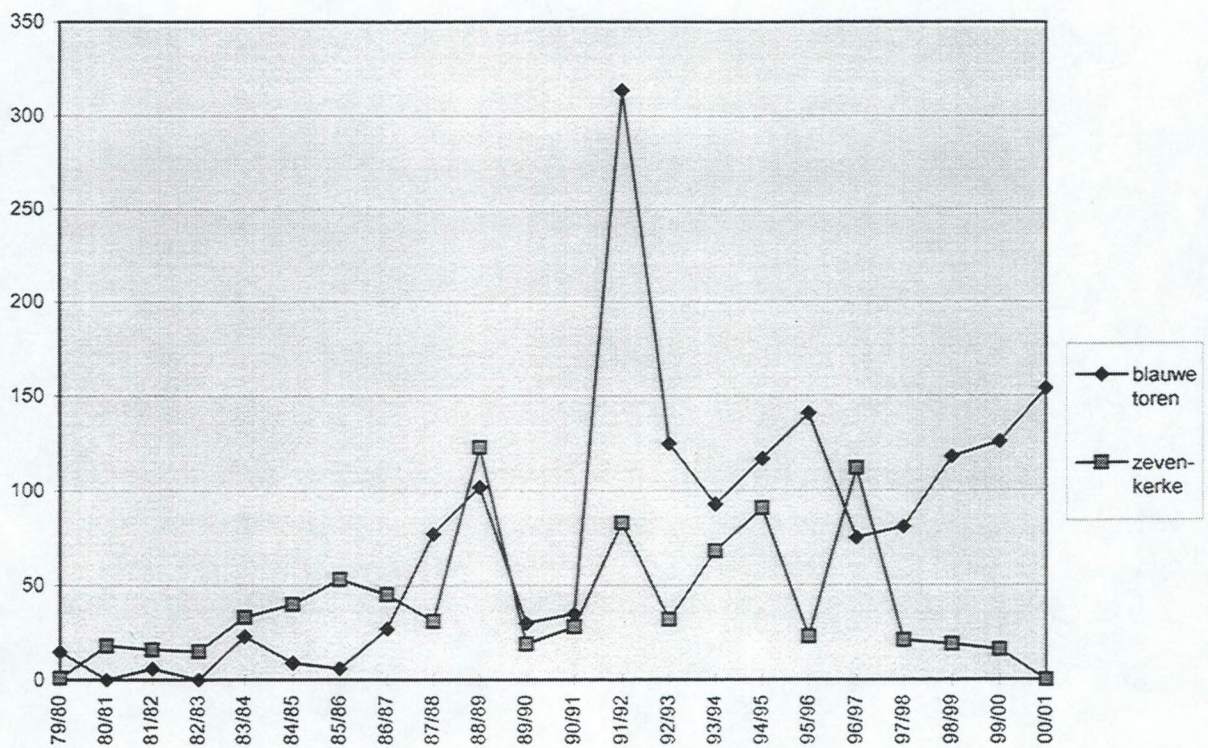

Midmaandelijkse aantalsverloop van de Brilduiker in N.-W.-Vlaanderen

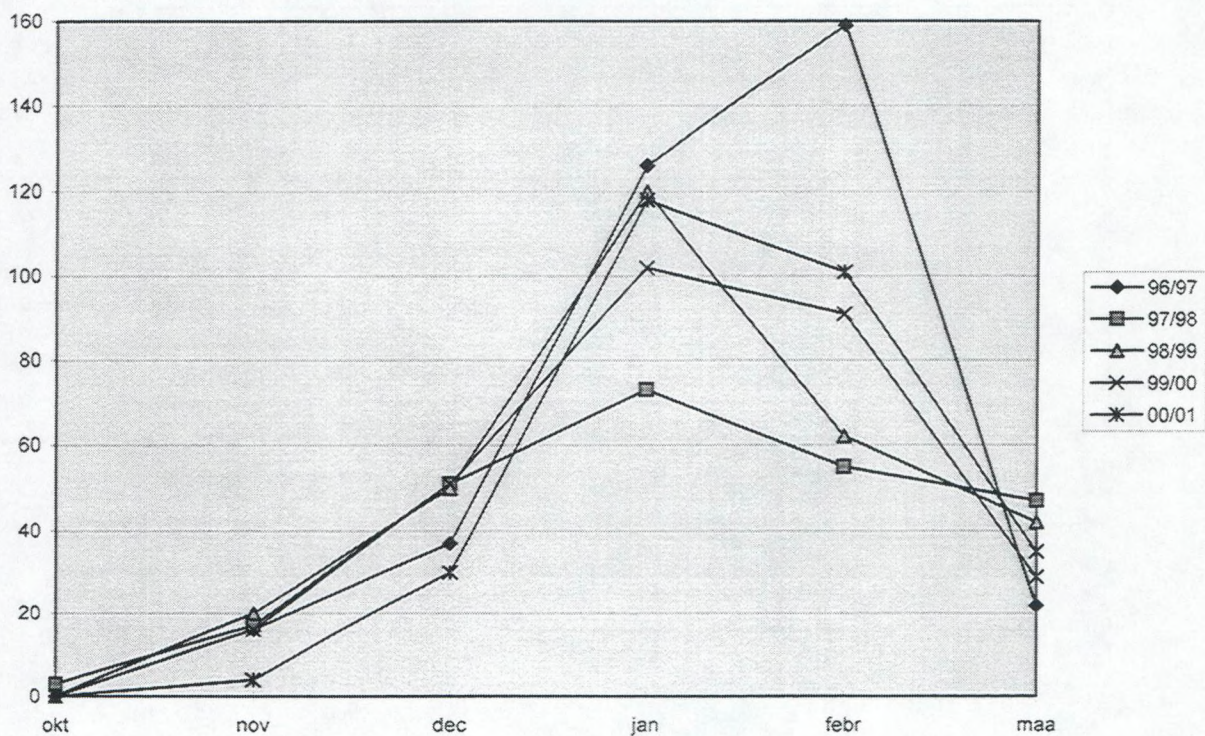

Midmaandelijkse aantalsverloop van de Middelste Zaagbek in N.-W.-Vlaanderen

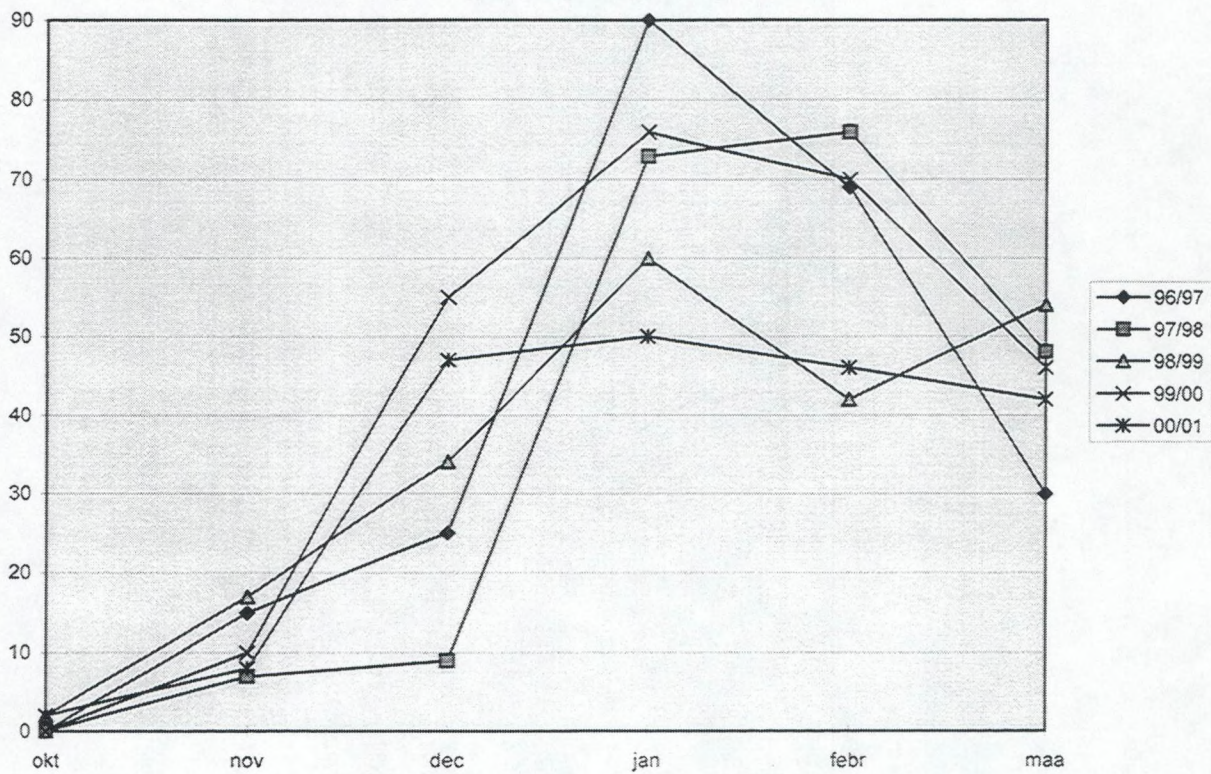

Midmaandelijkse aantalsverloop van de Meerkoet in N.-W.-Vlaanderen

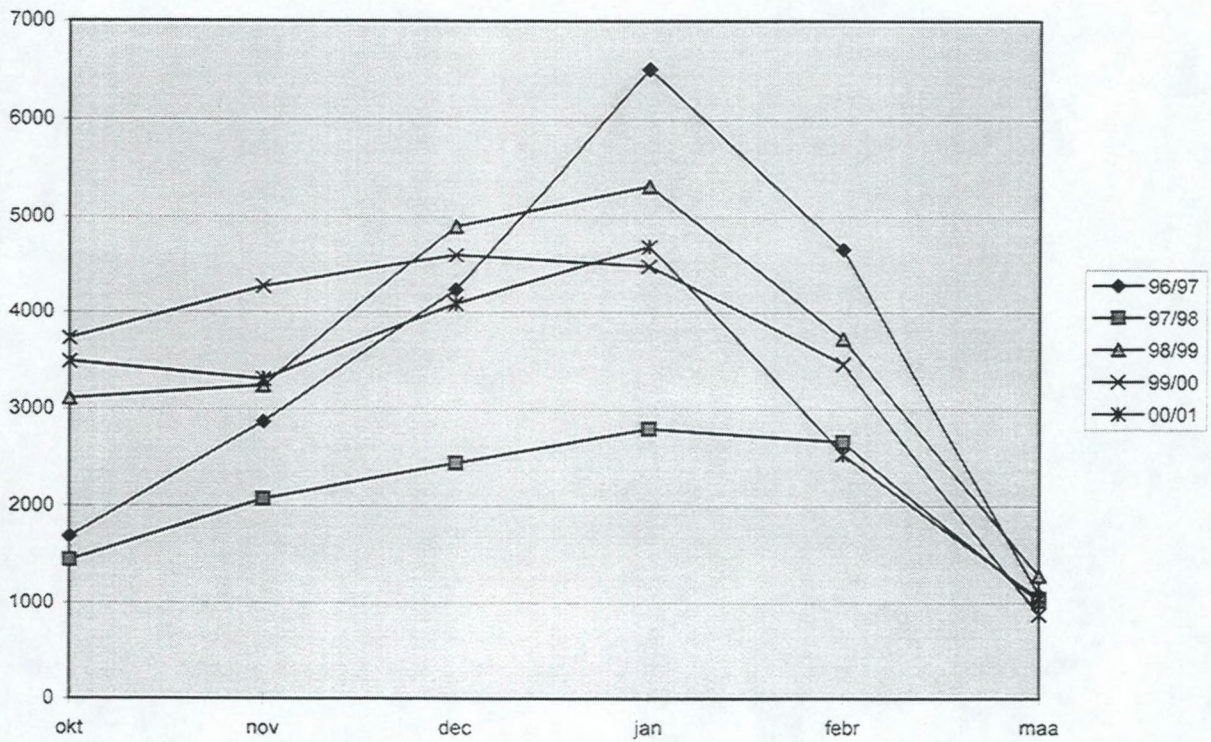

Wintermaxima van de Meerkoet op de Blauwe Toren en de Put van Zevenkerke periode 1979-2001

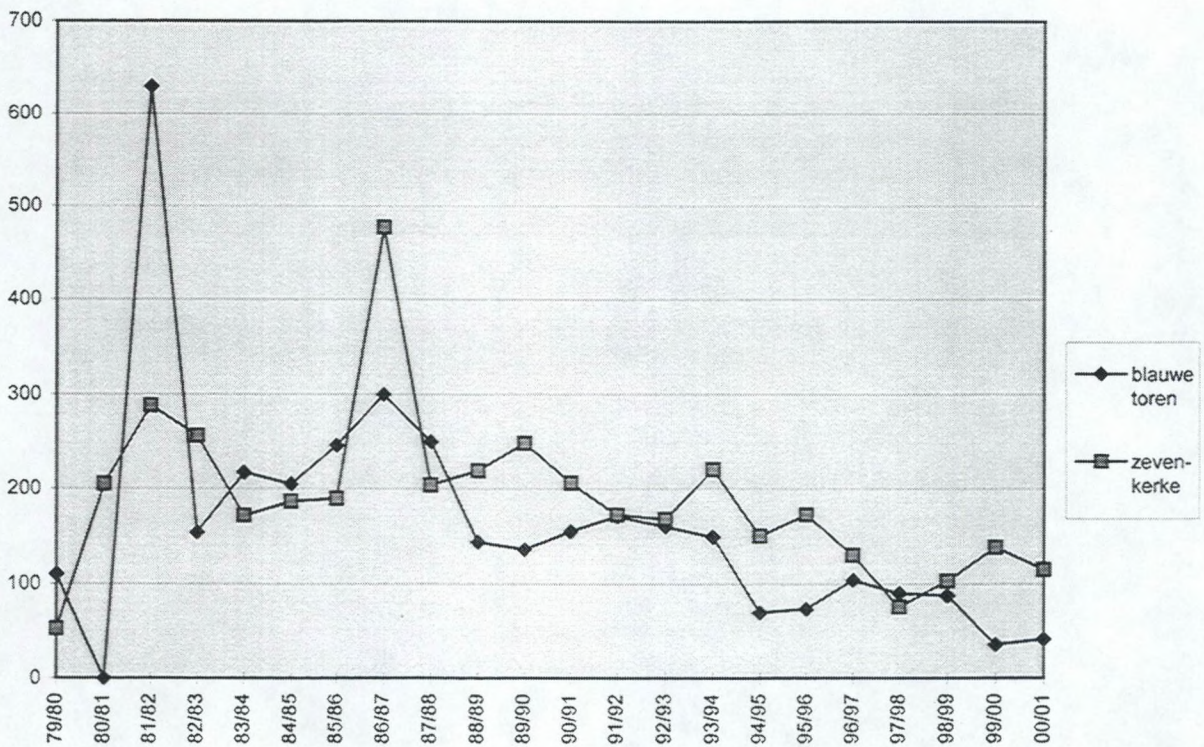

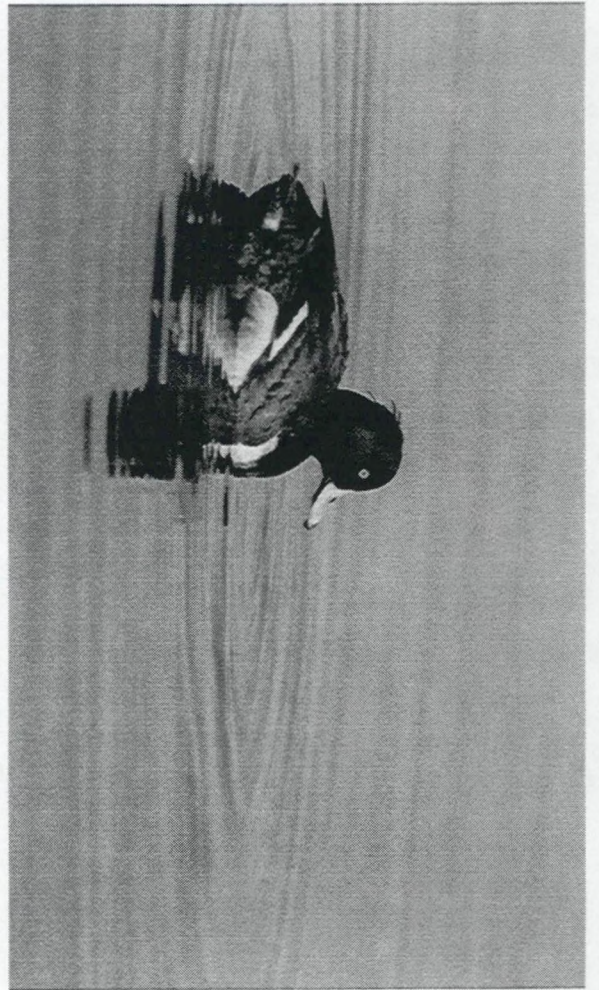
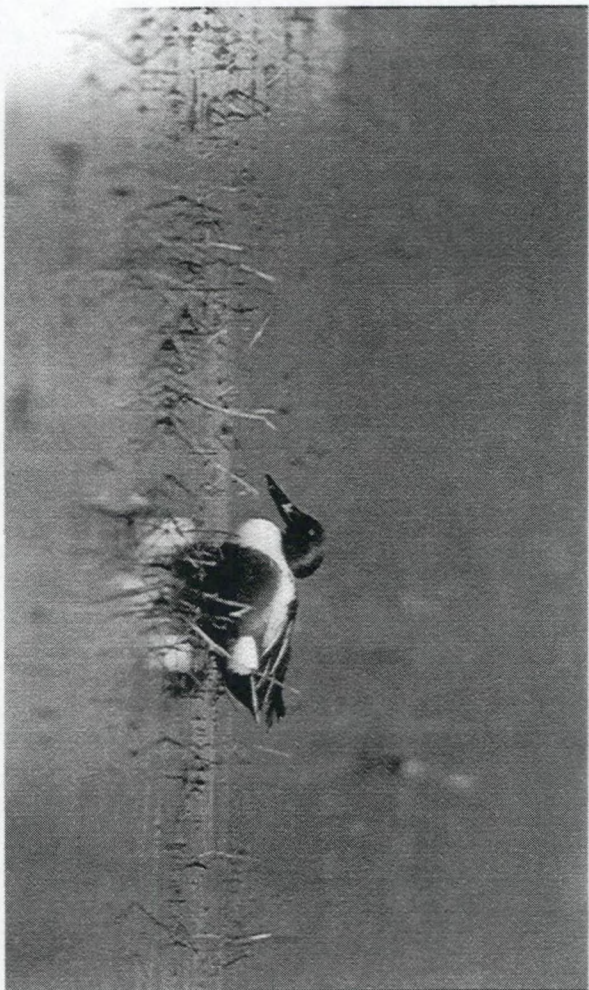
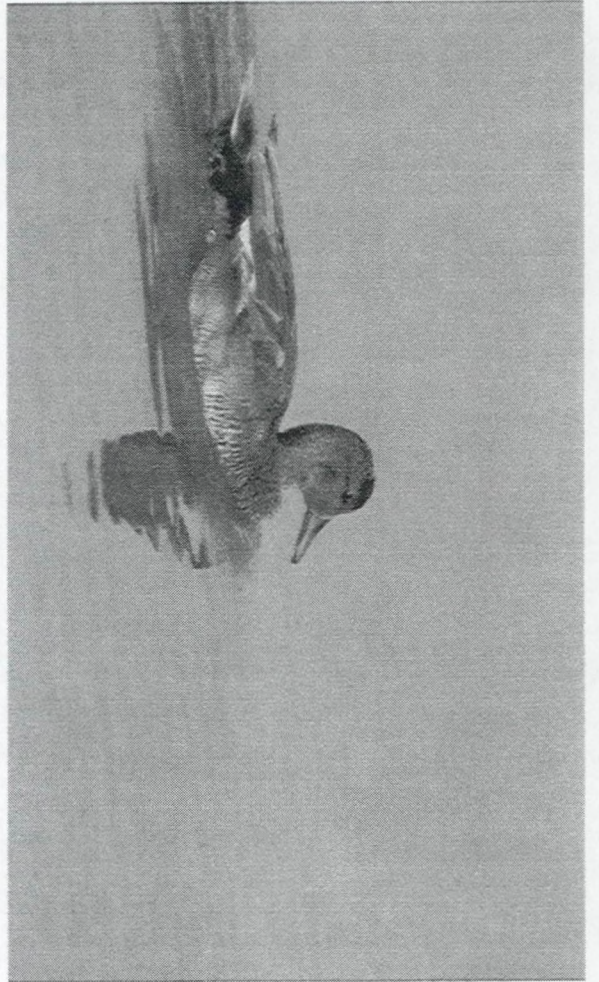

Watervogeltelling oktober 2000

Havencomplex Zeebrugge

Watervogeltelling	AH	WD	OD	BVH	KPHE	AFL	NVS+ZVS	ZK	Totaal
Datum	15/10/00	15/10/00	15/10/00	15/10/00	15/10/00	15/10/00		17/10/00	
Waarnemer(s)	FDS	GDP	GDP	GDP	DVT	DVT		PDH	
Code gebied	30309	30319	30320	30321				32002/3	
20 Roodkeelduiker									0
30 Parelduiker									0
40 Ijsduiker									0
70 Dodaars	19				1	4		108	132
90 Fuut	54	25	65			2		6	152
100 Roodhalsfuut									0
110 Kuifduiker									0
120 Geoorde Fuut	2								2
720 Aalscholver	98		24		3	8		80	213
800 Kuifaalscholver									0
950 Roerdomp									0
1110 Koereiger									0
1190 Kleine Zilverreiger	5							1	6
1210 Grote Zilverreiger									0
1220 Blauwe Reiger	5				5	5		2	17
1340 Ooievaar									0
1440 Lepelaar									0
1520 Knobbelzwaan	1								1
1528 Zwarte Zwaan									0
1530 Kleine Zwaan									0
1540 Wilde Zwaan									0
1710 Casarca									0
1730 Bergeend	6	24							30
1780 Mandarijneend									0
1790 Smient	511	46	2			21			580
1820 Krakeend	11				3	3			17
1840 Wintertaling	121				104	5			230
1860 Wilde Eend	1187		9		35	1350			2581
1869 Soepeend									0
1890 Pijlstaart	5		19						24
1910 Zomertaling									0
1940 Slobeend	65		53		6	3			127
1960 Krooneend									0
1980 Tafeleend	3		25					1	29
2020 Witoogeend									0
2030 Kuifeend						81			81
2040 Toppereend									0
2060 Eidereend									0
2120 Ijseend									0
2130 Zwarte Zee-eend									0
2150 Grote Zee-eend									0
2180 Brilduiker									0
2200 Nonnetje									0
2210 Middelste Zaagbek	1								1
2230 Grote Zaagbek									0
4070 Waterral					2				2
4240 Waterhoen	22				22	30		2	76
4290 Meerkoet	1053				8	104		1654	2819
									0

Opmerkingen - Weersgesteldheid:

Watervogeltelling					oktober 2000						
Zwinstreek											
Watervogeltelling	KPDU	PCKN	LBHE	Z	ZMKN	ZP	KPOV	KPNV	SZKH	Totaal	
Datum	15/10/00	15/10/00	15/10/00	15/10/00							
Waarnemer(s)	PAL	PAL	PAL	FDS/RDM/GBU							
Code gebied	30201	30202	30203	30204	30206	30221	30222	30219			
20 Roodkeelduiker										0	
30 Parelduiker										0	
40 Ijsduiker										0	
70 Dodaars	3	3		1						7	
90 Fuut	1	2	2	26						31	
100 Roodhalsfuut										0	
110 Kuifduiker										0	
120 Geoorde Fuut										0	
720 Aalscholver	6	5	1	14						26	
800 Kuifaalscholver										0	
950 Roerdomp										0	
1110 Koereiger										0	
1190 Kleine Zilverreiger										0	
1210 Grote Zilverreiger										0	
1220 Blauwe Reiger										0	
1340 Ooievaar										0	
1440 Lepelaar				1						1	
1520 Knobbelzwaan	2	2	2							6	
1528 Zwarte Zwaan			2							2	
1530 Kleine Zwaan										0	
1540 Wilde Zwaan										0	
1710 Casarca										0	
1730 Bergeend				122						122	
1780 Mandarijneend										0	
1790 Smient	4	1		273						278	
1820 Krakeend	3	2								5	
1840 Wintertaling	2	1		45						48	
1860 Wilde Eend	10	13	239	2290						2552	
1869 Soepeend										0	
1890 Pijlstaart	1			6						7	
1910 Zomertaling										0	
1940 Slobeend	19		1	26						46	
1960 Krooneend										0	
1980 Tafeleend	1									1	
2020 Witoogeend										0	
2030 Kuifeend	1	2								3	
2040 Toppereend										0	
2060 Eidereend										0	
2120 Ijseend										0	
2130 Zwarte Zee-eend										0	
2150 Grote Zee-eend										0	
2180 Brilduiker										0	
2200 Nonnetje										0	
2210 Middelste Zaagbek				1						1	
2230 Grote Zaagbek										0	
4070 Waterral										0	
4240 Waterhoen	17	7	19							43	
4290 Meerkoet	7	8	18							33	
										0	
Opmerkingen - Weersgesteldheid:											

Watervogeltelling oktober 2000

Uitkerke - Vlissegem - Klemskerke - Stalhille

Watervogeltelling	HBB	WUK	PVG	WCVK	WCPO	OVSP	WWSH	SZWD	Totaal
Datum		15/10/00	16/10/00	15/10/00	15/10/00				
Waarnemer(s)		WUP	NMO	NMO	NMO				
Code gebied	30602								
20 Roodkeelduiker									0
30 Parelduiker									0
40 Ijsduiker									0
70 Dodaars		2	5						7
90 Fuut									0
100 Roodhalsfuut									0
110 Kuifduiker									0
120 Geoorde Fuut									0
720 Aalscholver		7			2				9
800 Kuifaalscholver									0
950 Roerdomp									0
1110 Koereiger									0
1190 Kleine Zilverreiger		1							1
1210 Grote Zilverreiger									0
1220 Blauwe Reiger		32			4				36
1340 Ooievaar									0
1440 Lepelaar									0
1520 Knobbelzwaan									0
1528 Zwarte Zwaan									0
1530 Kleine Zwaan									0
1540 Wilde Zwaan									0
1710 Casarca									0
1730 Bergeend		1							1
1780 Mandarijneend									0
1790 Smient		712	72	34					818
1820 Krakeend									0
1840 Wintertaling		194	2	4					200
1860 Wilde Eend		160	26	19	25				230
1869 Soepeend									0
1890 Pijlstaart									0
1910 Zomertaling									0
1940 Slobeend									0
1960 Krooneend									0
1980 Tafeleend									0
2020 Witoogeend									0
2030 Kuifeend									0
2040 Toppereend									0
2060 Eidereend									0
2120 Ijseend									0
2130 Zwarte Zee-eend									0
2150 Grote Zee-eend									0
2180 Brilduiker									0
2200 Nonnetje									0
2210 Middelste Zaagbek									0
2230 Grote Zaagbek									0
4070 Waterral									0
4240 Waterhoen		54	2	7	18				81
4290 Meerkoet		58	9						67
									0

Opmerkingen - Weersgesteldheid:

Watervogeltelling oktober 2000

Hoeke - Lapscheure - Oostkerke

Watervogeltelling	KPSD	SBHK	DVHN	DVHS	WCHK	KCLS	WCOK	PHCK		Totaal
Datum	16/10/00	16/10/00		16/10/00	16/10/00	16/10/00	16/10/00			
Waarnemer(s)	MGH	MGH		MGH	MGH	MGH	MGH			
Code gebied	31401	31402								
20 Roodkeelduiker										0
30 Parelduiker										0
40 Ijsduiker										0
70 Dodaars							2			2
90 Fuut	4			8	7					19
100 Roodhalsfuut										0
110 Kuifduiker										0
120 Geoorde Fuut										0
720 Aalscholver										0
800 Kuifaalscholver										0
950 Roerdomp										0
1110 Koereiger										0
1190 Kleine Zilverreiger										0
1210 Grote Zilverreiger										0
1220 Blauwe Reiger										0
1340 Ooievaar										0
1440 Lepelaar										0
1520 Knobbelzwaan		1					6			7
1528 Zwarte Zwaan										0
1530 Kleine Zwaan										0
1540 Wilde Zwaan										0
1710 Casarca										0
1730 Bergeend										0
1780 Mandarijneend										0
1790 Smient										0
1820 Krakeend										0
1840 Wintertaling					5		97			102
1860 Wilde Eend	7			91	42	3	37			180
1869 Soepeend										0
1890 Pijlstaart										0
1910 Zomertaling										0
1940 Slopeend	1						5			6
1960 Krooneend										0
1980 Tafeleend	12									12
2020 Witoogeend										0
2030 Kuifeend				35	62					97
2040 Toppereend										0
2060 Eidereend										0
2120 Ijseend										0
2130 Zwarte Zee-eend										0
2150 Grote Zee-eend										0
2180 Brilduiker										0
2200 Nonnetje										0
2210 Middelste Zaagbek										0
2230 Grote Zaagbek										0
4070 Waterral										0
4240 Waterhoen										0
4290 Meerkoet				36	47	5	52			140
										0

Opmerkingen - Weersgesteldheid: WCOK bevat de gegevens van DVHN

Watervogeltelling oktober 2000

Beemem

Watervogeltelling	VHW	VYDK	MBBN	GVBM	GVBS	KABD	BKV	CBN	Totaal
Datum	15/10/00	15/10/00	15/10/00	15/10/00	15/10/00	15/10/00	15/10/00		
Waarnemer(s)	ENS	ENS	GAW	ENS	ENS	ENS			
Code gebied	32402	32405	32408	32412	32411		32413		
20 Roodkeelduiker									0
30 Parelduiker									0
40 Ijsduiker									0
70 Dodaars									0
90 Fuut			6	4					10
100 Roodhalsfuut									0
110 Kuifduiker									0
120 Geoorde Fuut									0
720 Aalscholver	2		10		2				14
800 Kuifaalscholver									0
950 Roerdomp									0
1110 Koereiger									0
1190 Kleine Zilverreiger									0
1210 Grote Zilverreiger									0
1220 Blauwe Reiger	1		5						6
1340 Ooievaar									0
1440 Lepelaar									0
1520 Knobbelzwaan				8		2			10
1528 Zwarte Zwaan									0
1530 Kleine Zwaan									0
1540 Wilde Zwaan									0
1710 Casarca									0
1730 Bergeend									0
1780 Mandarijneend									0
1790 Smient									0
1820 Krakeend									0
1840 Wintertaling									0
1860 Wilde Eend	120		92	169	20	60	120		581
1869 Soepeend	17		8				10		35
1890 Pijlstaart							1		1
1910 Zomertaling									0
1940 Slobeend	2								2
1960 Krooneend									0
1980 Tafeleend									0
2020 Witoogeend	19								19
2030 Kuifeend			4		2				6
2040 Toppereend									0
2060 Eidereend									0
2120 Ijseend									0
2130 Zwarte Zee-eend									0
2150 Grote Zee-eend									0
2180 Brilduiker									0
2200 Nonnetje									0
2210 Middelste Zaagbek									0
2230 Grote Zaagbek									0
4070 Waterral									0
4240 Waterhoen	8		9	10		4	8		39
4290 Meerkoet	26		8	40	8				82
									0

Opmerkingen - Weersgesteldheid:

		Watervogeltelling				oktober 2000							
		Oostkamp - Oedelem - Sijsele											
Watervogeltelling	PFOP	PER	SPOP	COP	OTMB	ZBHV	GVSM	PMV	MBV	SMH	Totaal		
Datum	16/10/00	16/10/00	15/10/00			15/10/00	15/10/00		15/10/00				
Waarnemer(s)	MGH	MGH	ENS			ENS	ENS		ENS				
Code gebied	31101	31102	31103			31601	32414	33202	4103				
20 Roodkeelduiker												0	
30 Parelduiker												0	
40 Ijsduiker												0	
70 Dodaars												0	
90 Fuut	1	5							2			8	
100 Roodhalsfuut												0	
110 Kuifduiker												0	
120 Geoorde Fuut						2						2	
720 Aalscholver	7											7	
800 Kuifaalscholver												0	
950 Roerdomp												0	
1110 Koereiger												0	
1190 Kleine Zilverreiger												0	
1210 Grote Zilverreiger												0	
1220 Blauwe Reiger			1			1						2	
1340 Ooievaar									2			2	
1440 Lepelaar												0	
1520 Knobbelzwaan						2						2	
1528 Zwarte Zwaan												0	
1530 Kleine Zwaan												0	
1540 Wilde Zwaan												0	
1710 Casarca												0	
1730 Bergeend												0	
1780 Mandarijneend												0	
1790 Smient												0	
1820 Krakeend												0	
1840 Wintertaling			25									25	
1860 Wilde Eend		19	2			180	39		7			247	
1869 Soepeend						6						6	
1890 Pijlstaart												0	
1910 Zomertaling												0	
1940 Slobeend						4						4	
1960 Krooneend												0	
1980 Tafeleend		2										2	
2020 Witoogeend												0	
2030 Kuifeend												0	
2040 Toppereend												0	
2060 Eidereend												0	
2120 Ijseend												0	
2130 Zwarte Zee-eend												0	
2150 Grote Zee-eend												0	
2180 Brilduiker												0	
2200 Nonnetje												0	
2210 Middelste Zaagbek												0	
2230 Grote Zaagbek												0	
4070 Waterral												0	
4240 Waterhoen			6			15			10			31	
4290 Meerkoet	12		2			2	10		4			30	
												0	
Opmerkingen - Weersgesteldheid:													

Watervogeltelling

oktober 2000

Brugge en omgeving

Watervogeltelling	AZSJ	SPSM	LLP	ZEVE	LVSM	VIJV	EWP	KK	VT	Totaal
Datum		15/10/00		15/10/00	15/10/00					
Waarnemer(s)		ENS		ENS/WLT	ENS					
Code gebied	30402		30902	30901		31001	31201	31202	31801	
20 Roodkeelduiker										0
30 Parelduiker										0
40 Ijsduiker										0
70 Dodaars										0
90 Fuut		2								2
100 Roodhalsfuut										0
110 Kuifduiker										0
120 Geoorde Fuut										0
720 Aalscholver				19						19
800 Kuifaalscholver										0
950 Roerdomp										0
1110 Koereiger										0
1190 Kleine Zilverreiger										0
1210 Grote Zilverreiger										0
1220 Blauwe Reiger		1								1
1340 Ooievaar										0
1440 Lepelaar										0
1520 Knobbelzwaan										0
1528 Zwarte Zwaan										0
1530 Kleine Zwaan										0
1540 Wilde Zwaan										0
1710 Casarca										0
1730 Bergeend				1						1
1780 Mandarijneend										0
1790 Smient				72						72
1820 Krakeend				2						2
1840 Wintertaling				2						2
1860 Wilde Eend		52		510						562
1869 Soepeend		10								10
1890 Pijlstaart										0
1910 Zomertaling										0
1940 Slobeend				2						2
1960 Krooneend										0
1980 Tafeleend				4						4
2020 Witoogeend										0
2030 Kuifeend				1						1
2040 Toppereend										0
2060 Eidereend										0
2120 Ijseend										0
2130 Zwarte Zee-eend										0
2150 Grote Zee-eend										0
2180 Brilduiker										0
2200 Nonnetje										0
2210 Middelste Zaagbek										0
2230 Grote Zaagbek										0
4070 Waterral										0
4240 Waterhoen		8			4					12
4290 Meerkoet				104						104
										0

Opmerkingen - Weersgesteldheid:

Watervogeltelling

oktober 2000

Roksem

Watervogeltelling	PRS	PET	APGT	PZG	SPEG	MCEG	PSG	WCRS	Totaal
Datum	13/10/00								
Waarnemer(s)	KDV								
Code gebied	30101	38201		34501	34601		37101		
20 Roodkeelduiker									0
30 Parelduiker									0
40 Ijsduiker									0
70 Dodaars	13								13
90 Fuut	10								10
100 Roodhalsfuut									0
110 Kuifduiker									0
120 Geoorde Fuut	1								1
720 Aalscholver									0
800 Kuifaalscholver									0
950 Roerdomp									0
1110 Koereiger									0
1190 Kleine Zilverreiger									0
1210 Grote Zilverreiger									0
1220 Blauwe Reiger	2								2
1340 Ooievaar									0
1440 Lepelaar									0
1520 Knobbelzwaan	5								5
1528 Zwarte Zwaan									0
1530 Kleine Zwaan									0
1540 Wilde Zwaan									0
1710 Casarca									0
1730 Bergeend	2								2
1780 Mandarijneend									0
1790 Smient	249								249
1820 Krakeend									0
1840 Wintertaling	98								98
1860 Wilde Eend	556								556
1869 Soepeend	1								1
1890 Pijlstaart									0
1910 Zomertaling									0
1940 Slobeend	61								61
1960 Krooneend									0
1980 Tafeleend									0
2020 Witoogeend									0
2030 Kuifeend	52								52
2040 Toppereend									0
2060 Eidereend									0
2120 Ijseend									0
2130 Zwarte Zee-eend									0
2150 Grote Zee-eend									0
2180 Brilduiker									0
2200 Nonnetje									0
2210 Middelste Zaagbek									0
2230 Grote Zaagbek									0
4070 Waterral									0
4240 Waterhoen	5								5
4290 Meerkoeit	27								27
									0
Opmerkingen - Weersgesteldheid:									

Watervogeltelling

oktober 2000

Meetkerke - Houtave

Watervogeltelling	EKMK	PMK	S	LMMK	HMMK	WSH	JPSH	HMHT	Totaal
Datum		14/10/00		14/10/00					
Waarnemer(s)		JZV		JZV					
Code gebied	33307	33302		33303					
20 Roodkeelduiker									0
30 Parelduiker									0
40 Ijsduiker									0
70 Dodaars									0
90 Fuut									0
100 Roodhalsfuut									0
110 Kuifduiker									0
120 Geoorde Fuut									0
720 Aalscholver		2							2
800 Kuifaalscholver									0
950 Roerdomp									0
1110 Koereiger									0
1190 Kleine Zilverreiger									0
1210 Grote Zilverreiger									0
1220 Blauwe Reiger									0
1340 Ooievaar									0
1440 Lepelaar									0
1520 Knobbelzwaan									0
1528 Zwarte Zwaan									0
1530 Kleine Zwaan									0
1540 Wilde Zwaan									0
1710 Casarca									0
1730 Bergeend									0
1780 Mandarijneend									0
1790 Smient									0
1820 Krakeend									0
1840 Wintertaling									0
1860 Wilde Eend									0
1869 Soepeend									0
1890 Pijlstaart									0
1910 Zomertaling									0
1940 Slobeend									0
1960 Krooneend									0
1980 Tafeleend									0
2020 Witoogeend									0
2030 Kuifeend									0
2040 Toppereend									0
2060 Eidereend									0
2120 Ijseend									0
2130 Zwarte Zee-eend									0
2150 Grote Zee-eend									0
2180 Brilduiker									0
2200 Nonnetje									0
2210 Middelste Zaagbek									0
2230 Grote Zaagbek									0
4070 Waterral									0
4240 Waterhoen									0
4290 Meerkoet		3							3
									0

Opmerkingen - Weersgesteldheid:

Watervogeltelling

oktober 2000

Damme - Dudzele - Koolkerke

Watervogeltelling	DVBD	WCRW	WCDM	SBZS	SBSM	WCKK	WCDZ	Totaal
Datum	15/10/00	16/10/00					15/10/00	
Waarnemer(s)	RDP	GOB					FDS	
Code gebied								
20 Roodkeelduiker								0
30 Parelduiker								0
40 Ijsduiker								0
70 Dodaars								0
90 Fuut	3							3
100 Roodhalsfuut								0
110 Kuifduiker								0
120 Geoorde Fuut								0
720 Aalscholver	1						1	2
800 Kuifaalscholver								0
950 Roerdomp								0
1110 Koereiger							3	3
1190 Kleine Zilverreiger								0
1210 Grote Zilverreiger								0
1220 Blauwe Reiger	5	3						8
1340 Ooievaar								0
1440 Lepelaar								0
1520 Knobbelzwaan								0
1528 Zwarte Zwaan								0
1530 Kleine Zwaan								0
1540 Wilde Zwaan								0
1710 Casarca								0
1730 Bergeend								0
1780 Mandarijneend								0
1790 Smient		120					10	130
1820 Krakeend								0
1840 Wintertaling		17					2	19
1860 Wilde Eend	13	23					15	51
1869 Soepeend								0
1890 Pijlstaart								0
1910 Zomertaling								0
1940 Slobeend								0
1960 Krooneend								0
1980 Tafeleend								0
2020 Witoogeend								0
2030 Kuifeend								0
2040 Toppereend								0
2060 Eidereend								0
2120 Ijseend								0
2130 Zwarte Zee-eend								0
2150 Grote Zee-eend								0
2180 Brilduiker								0
2200 Nonnetje								0
2210 Middelste Zaagbek								0
2230 Grote Zaagbek								0
4070 Waterral								0
4240 Waterhoen	10	9						19
4290 Meerkoet		21					2	23
								0

Opmerkingen - Weersgesteldheid:

Watervogeltelling oktober 2000

Lissewege - Zeebrugge

Watervogeltelling	FT	WFT	EKLW	WLW	PPW	BT	CBT	SZBZ	PSP	Totaal
Datum	14/10/00		15/10/00	15/10/00	15/10/00	15/10/00			15/10/00	
Waarnemer(s)	WUP		PDH	PDH	NED	NED			NED	
Code gebied	30601				32503				30401	
20 Roodkeelduiker										0
30 Parelduiker										0
40 Ijsduiker										0
70 Dodaars	5		3			2				10
90 Fuut					2	1				3
100 Roodhalsfuut										0
110 Kuifduiker										0
120 Geoorde Fuut										0
720 Aalscholver	3					7			2	12
800 Kuifaalscholver										0
950 Roerdomp										0
1110 Koereiger										0
1190 Kleine Zilverreiger				6						6
1210 Grote Zilverreiger										0
1220 Blauwe Reiger	2								3	5
1340 Ooievaar										0
1440 Lepelaar										0
1520 Knobbelzwaan				1	2	3				6
1528 Zwarte Zwaan										0
1530 Kleine Zwaan										0
1540 Wilde Zwaan										0
1710 Casarca										0
1730 Bergeend				2						2
1780 Mandarijneend										0
1790 Smient						1			9	10
1820 Krakeend										0
1840 Wintertaling	7									7
1860 Wilde Eend	53				37	103				193
1869 Soepeend										0
1890 Pijlstaart										0
1910 Zomertaling										0
1940 Slobeend	1									1
1960 Krooneend										0
1980 Tafeleend					19	9			3	31
2020 Witoogeend										0
2030 Kuifeend	3				27	9				39
2040 Toppereend										0
2060 Eidereend										0
2120 Ijseend										0
2130 Zwarte Zee-eend										0
2150 Grote Zee-eend										0
2180 Brilduiker										0
2200 Nonnetje										0
2210 Middelste Zaagbek										0
2230 Grote Zaagbek										0
4070 Waterral										0
4240 Waterhoen	7					20				27
4290 Meerkoet	8		30		31	27			62	158
										0

Opmerkingen - Weersgesteldheid:

Watervogeltelling November 2000

Havencomplex Zeebrugge

Watervogeltelling	AH	WD	OD	BVH	KPHE	AFL	NVS+ZVS	ZK	Totaal
Datum	11/11/00	12/11/00	12/11/00	12/11/00	11/11/00	11/11/00		20/11/00	
Waarnemer(s)	FDS	GDP	GDP	GDP	DVT	DVT		PDH	
Code gebied	30309	30319	30320	30321				32002/3	
20 Roodkeelduiker									0
30 Parelduiker									0
40 Ijsduiker			1						1
70 Dodaars	15		1		1	1		74	92
90 Fuut	193	27	139			2		17	378
100 Roodhalsfuut									0
110 Kuifduiker	1								1
120 Geoorde Fuut	2							1	3
720 Aalscholver	71		1			10		15	97
800 Kuifaalscholver	1								1
950 Roerdomp									0
1110 Koereiger									0
1190 Kleine Zilverreiger	10	1				1			12
1210 Grote Zilverreiger									0
1220 Blauwe Reiger	6				3	13		2	24
1340 Ooievaar									0
1440 Lepelaar									0
1520 Knobbelzwaan									0
1528 Zwarte Zwaan									0
1530 Kleine Zwaan									0
1540 Wilde Zwaan									0
1710 Casarca									0
1730 Bergeend	28	49							77
1780 Mandarijneend									0
1790 Smient	1210	370	1			52			1633
1820 Krakeend	31		24					8	63
1840 Wintertaling	498		1		280	54			833
1860 Wilde Eend	3087		3		63	654		577	4384
1869 Soepeend									0
1890 Pijlstaart	102								102
1910 Zomertaling									0
1940 Slobeend	127		143						270
1960 Krooneend									0
1980 Tafeleend								2	2
2020 Witoogeend									0
2030 Kuifeend						192			192
2040 Toppereend									0
2060 Eidereend			1						1
2120 Ijseend									0
2130 Zwarte Zee-eend									0
2150 Grote Zee-eend									0
2180 Brilduiker									0
2200 Nonnetje									0
2210 Middelste Zaagbek								6	6
2230 Grote Zaagbek									0
4070 Waterral									0
4240 Waterhoen	43				51	71			165
4290 Meerkoet	928				2	48		1276	2254
									0

Opmerkingen - Weersgesteldheid:

Watervogeltelling

November 2000

Zwinstreek

Watervogeltelling	KPDU	PCKN	LBHE	Z	ZMKN	ZP	KPOV	KPNV	SZKH	Totaal
Datum	15/11/00	15/11/00	15/11/00	11/11/00						
Waarnemer(s)	PAL	PAL	PAL	FDS/GBU/RDM						
Code gebied	30201	30202	30203	30204	30206	30221	30222	30219		
20 Roodkeelduiker										0
30 Parelduiker										0
40 Ijsduiker										0
70 Dodaars	2	2								4
90 Fuut	1	3	2							6
100 Roodhalsfuut										0
110 Kuifduiker										0
120 Geoorde Fuut										0
720 Aalscholver	9	7	5							21
800 Kuifaalscholver										0
950 Roerdomp										0
1110 Koereiger										0
1190 Kleine Zilverreiger										0
1210 Grote Zilverreiger										0
1220 Blauwe Reiger										0
1340 Ooievaar										0
1440 Lepelaar					1					1
1520 Knobbelzwaan	2	1	2							5
1528 Zwarte Zwaan			2							2
1530 Kleine Zwaan										0
1540 Wilde Zwaan										0
1710 Casarca										0
1730 Bergeend	1	1		123						125
1780 Mandarijneend										0
1790 Smient	5	34		1050						1089
1820 Krakeend	10	9		5						24
1840 Wintertaling	4	5		148						157
1860 Wilde Eend	16	22	304	4750						5092
1869 Soepeend										0
1890 Pijlstaart	2	2		8						12
1910 Zomertaling										0
1940 Slobeend	17	7	2	39						65
1960 Krooneend										0
1980 Tafeleend	2	2								4
2020 Witoogeend										0
2030 Kuifeend	3	10	1							14
2040 Toppereend										0
2060 Eidereend										0
2120 Ijseend										0
2130 Zwarte Zee-eend										0
2150 Grote Zee-eend										0
2180 Brilduiker		1		2						3
2200 Nonnetje										0
2210 Middelste Zaagbek				2						2
2230 Grote Zaagbek										0
4070 Waterral										0
4240 Waterhoen	24	22	22							68
4290 Meerkoet	18	19	29							66
										0
Opmerkingen - Weersgesteldheid:										

		Watervogeltelling				November 2000				
		Hoeke - Lapscheure - Oostkerke								
Watervogeltelling	KPSD	SBHK	DVHN	DVHS	WCHK	KCLS	WCOK	PHCK	Totaal	
Datum	12/11/00	12/11/00		12/11/00	12/11/00	12/11/00	12/11/00			
Waarnemer(s)	MGH	MGH		MGH	MGH	MGH	MGH			
Code gebied	31401	31402								
20 Roodkeelduiker									0	
30 Parelduiker									0	
40 Ijsduiker									0	
70 Dodaars							1		1	
90 Fuut	7			6	5				18	
100 Roodhalsfuut									0	
110 Kuifduiker									0	
120 Georde Fuut									0	
720 Aalscholver					4				4	
800 Kuifaalscholver									0	
950 Roerdomp									0	
1110 Koereiger									0	
1190 Kleine Zilverreiger									0	
1210 Grote Zilverreiger									0	
1220 Blauwe Reiger									0	
1340 Ooievaar									0	
1440 Lepelaar									0	
1520 Knobbelzwaan		1					6		7	
1528 Zwarte Zwaan									0	
1530 Kleine Zwaan									0	
1540 Wilde Zwaan									0	
1710 Casarca									0	
1730 Bergeend									0	
1780 Mandarijneend									0	
1790 Smient							700		700	
1820 Krakeend									0	
1840 Wintertaling							245		245	
1860 Wilde Eend	2	3		51	47	8	17		128	
1869 Soepeend									0	
1890 Pijlstaart									0	
1910 Zomertaling									0	
1940 Slobeend									0	
1960 Krooneend									0	
1980 Tafeleend	3								3	
2020 Witoogeend									0	
2030 Kuifeend	17			48	72				137	
2040 Toppereend									0	
2060 Eidereend									0	
2120 Ijseend									0	
2130 Zwarte Zee-eend									0	
2150 Grote Zee-eend									0	
2180 Brilduiker									0	
2200 Nonnetje									0	
2210 Middelste Zaagbek									0	
2230 Grote Zaagbek									0	
4070 Waterral									0	
4240 Waterhoen									0	
4290 Meerkoet				55	37	7	15		114	
									0	

Opmerkingen - Weersgesteldheid: WCOK bevat de gegevens van DVHN

Watervogeltelling November 2000

Uitkerke - Vlissegem - Klemskerke - Stalhille

Watervogeltelling	HBB	WUK	PVG	WCVK	WCPO	OVSP	WWSH	SZWD												Totaal		
Datum		12/11/00	13/11/00	13/11/00	13/11/00																	
Waarnemer(s)		WUP	NMO	NMO	NMO																	
Code gebied	30602																					
20 Roodkeelduiker																					0	
30 Parelduiker																						0
40 Ijsduiker																						0
70 Dodaars				7																		7
90 Fuut																						0
100 Roodhalsfuut																						0
110 Kuifduiker																						0
120 Georde Fuut																						0
720 Aalscholver				3		2																5
800 Kuifaalscholver																						0
950 Roerdomp																						0
1110 Koereiger																						0
1190 Kleine Zilverreiger																						0
1210 Grote Zilverreiger																						0
1220 Blauwe Reiger			4		1	6																11
1340 Ooievaar																						0
1440 Lepelaar																						0
1520 Knobbelzwaan																						0
1528 Zwarte Zwaan																						0
1530 Kleine Zwaan																						0
1540 Wilde Zwaan																						0
1710 Casarca																						0
1730 Bergeend			1	2	12	4																19
1780 Mandarijneend																						0
1790 Smient			3	341	59	123																526
1820 Krakeend																						0
1840 Wintertaling				115	19	7																141
1860 Wilde Eend			43	112	58	47																260
1869 Soepeend				2																		2
1890 Pijlstaart																						0
1910 Zomertaling																						0
1940 Slobeend																						0
1960 Krooneend																						0
1980 Tafeleend																						0
2020 Witoogeend																						0
2030 Kuifeend																						0
2040 Toppereend																						0
2060 Eidereend																						0
2120 Ijseend																						0
2130 Zwarte Zee-eend																						0
2150 Grote Zee-eend																						0
2180 Brilduiker																						0
2200 Nonnetje																						0
2210 Middelste Zaagbek																						0
2230 Grote Zaagbek																						0
4070 Waterral																						0
4240 Waterhoen			13		12	27																52
4290 Meerkoet				18		8																26
																						0
Opmerkingen - Weersgesteldheid:																						

Watervogeltelling

November 2000

Beernem

Watervogeltelling	VHW	VYDK	MBBN	GVBM	GVBS	KABD	BKV	CBN	Totaal
Datum	11/11/00	11/11/00	11/11/00	11/11/00	11/11/00	11/11/00	11/11/00		
Waarnemer(s)	ENS	ENS	ENS	ENS	ENS	ENS	ENS		
Code gebied	32402	32405	32408	32412	32411		32413		
20 Roodkeelduiker									0
30 Parelduiker									0
40 Ijsduiker									0
70 Dodaars	1		1	2	3	1			8
90 Fuut	1		4	3	9				17
100 Roodhalsfuut									0
110 Kuifduiker									0
120 Geoorde Fuut									0
720 Aalscholver	2	1	6	2					11
800 Kuifaalscholver									0
950 Roerdomp									0
1110 Koereiger									0
1190 Kleine Zilverreiger									0
1210 Grote Zilverreiger									0
1220 Blauwe Reiger	1		3				1		5
1340 Ooievaar									0
1440 Lepelaar									0
1520 Knobbelzwaan						2			2
1528 Zwarte Zwaan									0
1530 Kleine Zwaan									0
1540 Wilde Zwaan									0
1710 Casarca									0
1730 Bergeend									0
1780 Mandarijneend									0
1790 Smient									0
1820 Krakeend									0
1840 Wintertaling									0
1860 Wilde Eend	120		98	70	96	60	80		524
1869 Soepeend	25		10		10		6		51
1890 Pijlstaart									0
1910 Zomertaling									0
1940 Slobeend									0
1960 Krooneend									0
1980 Tafeleend	2								2
2020 Witoogeend									0
2030 Kuifeend	30								30
2040 Toppereend									0
2060 Eidereend									0
2120 Ijseend									0
2130 Zwarte Zee-eend									0
2150 Grote Zee-eend									0
2180 Brilduiker									0
2200 Nonnetje									0
2210 Middelste Zaagbek									0
2230 Grote Zaagbek									0
4070 Waterral									0
4240 Waterhoen	6		10			4	15		35
4290 Meerkoet	30		10	100	33				173
									0

Opmerkingen - Weersgesteldheid:

		Watervogeltelling					November 2000								
		Brugge en omgeving													
Watervogeltelling	AZSJ	SPSM	LLP	ZEVE	LVSM	VIJV	ABM	EWP	KK	VT	Totaal				
Datum		11/11/00		11/11/00	11/11/00										
Waarnemer(s)		ENS		ENS	ENS										
Code gebied	30402		30902	30901		31001		31201	31202	31801					
20 Roodkeelduiker														0	
30 Parelduiker														0	
40 Ijsduiker														0	
70 Dodaars		1												1	
90 Fuut		2												2	
100 Roodhalsfuut														0	
110 Kuifduiker														0	
120 Georde Fuut														0	
720 Aalsolver				30										30	
800 Kuifaalsolver														0	
950 Roerdomp														0	
1110 Koereiger														0	
1190 Kleine Zilverreiger														0	
1210 Grote Zilverreiger														0	
1220 Blauwe Reiger				1	1									2	
1340 Ooievaar														0	
1440 Lepelaar														0	
1520 Knobbelzwaan														0	
1528 Zwarte Zwaan														0	
1530 Kleine Zwaan														0	
1540 Wilde Zwaan														0	
1710 Casarca														0	
1730 Bergeend														0	
1780 Mandarijneend														0	
1790 Smient				340										340	
1820 Krakeend				8										8	
1840 Wintertaling														0	
1860 Wilde Eend		20		400										420	
1869 Soepeend		5												5	
1890 Pijlstaart				2										2	
1910 Zomertaling														0	
1940 Slobeend				18										18	
1960 Krooneend														0	
1980 Tafeleend														0	
2020 Witoogeend														0	
2030 Kuifeend														0	
2040 Toppereend														0	
2060 Eidereend														0	
2120 Ijseend														0	
2130 Zwarte Zee-eend														0	
2150 Grote Zee-eend														0	
2180 Brilduiker														0	
2200 Nonnetje														0	
2210 Middelste Zaagbek														0	
2230 Grote Zaagbek														0	
4070 Waterral														0	
4240 Waterhoen		11												11	
4290 Meerkoet		2		122										124	
														0	
Opmerkingen - Weersgesteldheid:															

Watervogeltelling November 2000

Oostkamp - Oedelem - Sijsele

Watervogeltelling	PFOP	PER	SPOP	COP	OTMB	ZBHV	GVSM	PMV	MBV	SMH	Totaal
Datum	12/11/00	12/11/00	11/11/00			11/11/00	11/11/00		11/11/00		
Waarnemer(s)	MGH	MGH	ENS			ENS	ENS		ENS		
Code gebied	31101	31102	31103			31601	32414	33202	34103		
20 Roodkeelduiker											0
30 Parelduiker											0
40 Ijsduiker											0
70 Dodaars			2			3	2				7
90 Fuut	1	7				1			2		11
100 Roodhalsfuut											0
110 Kuifduiker											0
120 Geoorde Fuut											0
720 Aalscholver		1									1
800 Kuifaalscholver											0
950 Roerdomp											0
1110 Koereiger											0
1190 Kleine Zilverreiger											0
1210 Grote Zilverreiger											0
1220 Blauwe Reiger							1				1
1340 Ooievaar											0
1440 Lepelaar											0
1520 Knobbelzwaan											0
1528 Zwarte Zwaan											0
1530 Kleine Zwaan											0
1540 Wilde Zwaan											0
1710 Casarca											0
1730 Bergeend											0
1780 Mandarijneend											0
1790 Smient											0
1820 Krakeend						4					4
1840 Wintertaling			47								47
1860 Wilde Eend		8	5			220	8				241
1869 Soepeend						12					12
1890 Pijlstaart						2					2
1910 Zomertaling											0
1940 Slobeend						18					18
1960 Krooneend											0
1980 Tafeleend											0
2020 Witoogeend											0
2030 Kuifeend	5	3									8
2040 Toppereend											0
2060 Eidereend											0
2120 Ijseend											0
2130 Zwarte Zee-eend											0
2150 Grote Zee-eend											0
2180 Brilduiker											0
2200 Nonnetje											0
2210 Middelste Zaagbek											0
2230 Grote Zaagbek											0
4070 Waterral											0
4240 Waterhoen			4			6					10
4290 Meerkoet	3	12				9	12		2		38
											0

Opmerkingen - Weersgesteldheid:

		Watervogeltelling				November 2000					
		Roksem									
Watervogeltelling		PRS	PET	APGT	PZG	SPEG	MCEG	PSG	WCRS		Totaal
Datum		15/11/00	15/11/00	14/11/00		11/11/00	11/11/00				
Waarnemer(s)		KDV	KDV	KDV		KM	KM				
Code gebied		30101	38201		34501	34601		37101			
20 Roodkeelduiker											0
30 Parelduiker											0
40 Ijsduiker											0
70 Dodaars		1	1								2
90 Fuut		17	1			3					21
100 Roodhalsfuut											0
110 Kuifduiker											0
120 Georde Fuut											0
720 Aalscholver		72				2					74
800 Kuifaalscholver											0
950 Roerdomp											0
1110 Koereiger											0
1190 Kleine Zilverreiger											0
1210 Grote Zilverreiger											0
1220 Blauwe Reiger		3				2					5
1340 Ooievaar											0
1440 Lepelaar											0
1520 Knobbelzwaan											0
1528 Zwarte Zwaan											0
1530 Kleine Zwaan											0
1540 Wilde Zwaan											0
1710 Casarca											0
1730 Bergeend											0
1780 Mandarijneend											0
1790 Smient		1345									1345
1820 Krakeend		4									4
1840 Wintertaling		50									50
1860 Wilde Eend		1435	59	67		96					1657
1869 Soepeend			2								2
1890 Pijlstaart		29									29
1910 Zomertaling											0
1940 Slobeend		155									155
1960 Krooneend											0
1980 Tafeleend		17		8							25
2020 Witoogeend											0
2030 Kuifeend		110	12	27							149
2040 Toppereend											0
2060 Eidereend											0
2120 Ijseend											0
2130 Zwarte Zee-eend											0
2150 Grote Zee-eend											0
2180 Brilduiker		1									1
2200 Nonnetje											0
2210 Middelste Zaagbek											0
2230 Grote Zaagbek											0
4070 Waterral											0
4240 Waterhoen			2			14	208				224
4290 Meerkoet		27	42	11							80
											0
Opmerkingen - Weersgesteldheid:											

Watervogeltelling

November 2000

Meetkerke - Houtave

Watervogeltelling	EKMK	PMK	S	LMMK	HMMK	WSH	JPSH	HMHT	Totaal
Datum		12/11/00		12/11/00					
Waarnemer(s)		JZV		JZV					
Code gebied	33307	33302		33303					
20 Roodkeelduiker									0
30 Parelduiker									0
40 Ijsduiker									0
70 Dodaars									0
90 Fuut		1							1
100 Roodhalsfuut									0
110 Kuifduiker									0
120 Geoorde Fuut									0
720 Aalscholver									0
800 Kuifaalscholver									0
950 Roerdomp									0
1110 Koereiger									0
1190 Kleine Zilverreiger									0
1210 Grote Zilverreiger									0
1220 Blauwe Reiger				1					1
1340 Ooievaar									0
1440 Lepelaar									0
1520 Knobbelzwaan									0
1528 Zwarte Zwaan									0
1530 Kleine Zwaan									0
1540 Wilde Zwaan									0
1710 Casarca									0
1730 Bergeend									0
1780 Mandarijneend									0
1790 Smient									0
1820 Krakeend									0
1840 Wintertaling									0
1860 Wilde Eend		20							20
1869 Soepeend									0
1890 Pijlstaart									0
1910 Zomertaling									0
1940 Slobeend									0
1960 Krooneend									0
1980 Tafeleend									0
2020 Witoogeend									0
2030 Kuifeend									0
2040 Toppereend									0
2060 Eidereend									0
2120 Ijseend									0
2130 Zwarte Zee-eend									0
2150 Grote Zee-eend									0
2180 Brilduiker									0
2200 Nonnetje									0
2210 Middelste Zaagbek									0
2230 Grote Zaagbek									0
4070 Waterral									0
4240 Waterhoen									0
4290 Meerkoet		4							4
									0
Opmerkingen - Weersgesteldheid:									

		Watervogeltelling						November 2000			
		Damme - Dudzele - Koolkerke									
Watervogeltelling	DVBD	WCRW	WCDM	SBZS	SBSM	WCKK	WCDZ			Totaal	
Datum	12/11/00	17/11/00	12/11/00				11/11/00				
Waarnemer(s)	RDP	GOB	RDP				FDS				
Code gebied											
20 Roodkeelduiker										0	
30 Parelduiker										0	
40 Ijsduiker										0	
70 Dodaars										0	
90 Fuut	1									1	
100 Roodhalsfuut										0	
110 Kuifduiker										0	
120 Georde Fuut										0	
720 Aalscholver							1			1	
800 Kuifaalscholver										0	
950 Roerdomp										0	
1110 Koereiger										0	
1190 Kleine Zilverreiger							1			1	
1210 Grote Zilverreiger										0	
1220 Blauwe Reiger	4	2								6	
1340 Ooievaar										0	
1440 Lepelaar										0	
1520 Knobbelzwaan										0	
1528 Zwarte Zwaan										0	
1530 Kleine Zwaan										0	
1540 Wilde Zwaan										0	
1710 Casarca										0	
1730 Bergeend			4							4	
1780 Mandarijneend										0	
1790 Smient		280	104				200			584	
1820 Krakeend										0	
1840 Wintertaling		36					8			44	
1860 Wilde Eend	8	42	8				60			118	
1869 Soepeend										0	
1890 Pijlstaart										0	
1910 Zomertaling										0	
1940 Slobeend		9	12							21	
1960 Krooneend										0	
1980 Tafeleend										0	
2020 Witoogeend										0	
2030 Kuifeend										0	
2040 Toppereend										0	
2060 Eidereend										0	
2120 Ijseend										0	
2130 Zwarte Zee-eend										0	
2150 Grote Zee-eend										0	
2180 Brilduiker										0	
2200 Nonnetje										0	
2210 Middelste Zaagbek										0	
2230 Grote Zaagbek										0	
4070 Waterral										0	
4240 Waterhoen		13								13	
4290 Meerkoet	5	95					4			104	
										0	
Opmerkingen - Weersgesteldheid:											

		Watervogeltelling				November 2000					
		Lissewege - Zeebrugge									
Watervogeltelling	FT	WFT	EKLW	WLW	PPW	BT	CBT	PSP	SZBZ	Totaal	
Datum			20/11/00	19/11/00	11/11/00	11/11/00		11/11/00			
Waarnemer(s)			PDH	PDH	NED	NED		NED			
Code gebied	30601				32503			30401			
20 Roodkeelduiker										0	
30 Parelduiker										0	
40 Ijsduiker										0	
70 Dodaars			2	2	2			1		7	
90 Fuut					6	1		1		8	
100 Roodhalsfuut										0	
110 Kuifduiker										0	
120 Geoorde Fuut										0	
720 Aalscholver					1	3				4	
800 Kuifaalscholver										0	
950 Roerdomp										0	
1110 Koereiger										0	
1190 Kleine Zilverreiger				3						3	
1210 Grote Zilverreiger										0	
1220 Blauwe Reiger										0	
1340 Ooievaar										0	
1440 Lepelaar										0	
1520 Knobbelzwaan						14				14	
1528 Zwarte Zwaan										0	
1530 Kleine Zwaan										0	
1540 Wilde Zwaan										0	
1710 Casarca										0	
1730 Bergeend				7						7	
1780 Mandarijneend										0	
1790 Smient				4				930		934	
1820 Krakeend					12			2		14	
1840 Wintertaling				6	4			52		62	
1860 Wilde Eend				6	658	177		137		978	
1869 Soepeend										0	
1890 Pijlstaart					4					4	
1910 Zomertaling										0	
1940 Slobeend				2				16		18	
1960 Krooneend										0	
1980 Tafeleend					43	7		3		53	
2020 Witoogeend										0	
2030 Kuifeend					105	27				132	
2040 Toppereend										0	
2060 Eidereend										0	
2120 Ijseend										0	
2130 Zwarte Zee-eend										0	
2150 Grote Zee-eend										0	
2180 Brilduiker										0	
2200 Nonnetje										0	
2210 Middelste Zaagbek										0	
2230 Grote Zaagbek										0	
4070 Waterral										0	
4240 Waterhoen					60	27				87	
4290 Meerkoet			22			42		260		324	
										0	
Opmerkingen - Weersgesteldheid:											

		Watervogeltelling				December 2000					
Havencomplex Zeebrugge											
Watervogeltelling	AH	WD	OD	BVH	KPHE	AFL	NVS+ZVS	ZK	Totaal		
Datum	17/12/00	11/12/00	11/12/00	11/12/00	16/12/00	16/12/00		16/12/00			
Waarnemer(s)	FDS/PMT	GDP	GDP	GDP	DVT	DVT		PDH			
Code gebied	30309	30319	30320	30321				32002/3			
20 Roodkeelduiker										0	
30 Parelduiker										0	
40 Ijsduiker	1							1		2	
70 Dodaars	10							109		119	
90 Fuut	69	30	256			1		19		375	
100 Roodhalsfuut										0	
110 Kuifduiker										0	
120 Geoorde Fuut	3									3	
720 Aalscholver	67		7			1		43		118	
800 Kuifaalscholver										0	
950 Roerdomp										0	
1110 Koereiger										0	
1190 Kleine Zilverreiger	1					1				2	
1210 Grote Zilverreiger										0	
1220 Blauwe Reiger	5				1	13		1		20	
1340 Ooievaar										0	
1440 Lepelaar										0	
1520 Knobbelzwaan	1									1	
1528 Zwarte Zwaan										0	
1530 Kleine Zwaan										0	
1540 Wilde Zwaan										0	
1710 Casarca										0	
1730 Bergeend	338	96		13	4	14		1		466	
1780 Mandarijneend										0	
1790 Smient	2168	4				24				2196	
1820 Krakeend	45		82					4		131	
1840 Wintertaling	693				253	39		1		986	
1860 Wilde Eend	1592	1354			44	991		974		4955	
1869 Soepeend										0	
1890 Pijlstaart	4		275							279	
1910 Zomertaling										0	
1940 Slobeend	20	2	280		2					304	
1960 Krooneend										0	
1980 Tafeleend								11		11	
2020 Witoogeend										0	
2030 Kuifeend	1					163				164	
2040 Toppereend	1									1	
2060 Eidereend	1									1	
2120 Ijseend										0	
2130 Zwarte Zee-eend										0	
2150 Grote Zee-eend	1									1	
2180 Briduiker	6							8		14	
2200 Nonnetje										0	
2210 Middelste Zaagbek	5	2	11					29		47	
2230 Grote Zaagbek										0	
4070 Waterral										0	
4240 Waterhoen	95				71	96		2		264	
4290 Meerkoet	881	4	3		4	85		1886		2863	
										0	
Opmerkingen - Weersgesteldheid:											

Watervogeltelling

December 2000

Uitkerke - Vlissegem - Klemskerke - Stalhille

Watervogeltelling	HBB	WUK	PVG	WCVK	WCPO	OVSP	WWSH	SZWD	Totaal
Datum		17/12/00	18/12/00	18/12/00	18/12/00				
Waarnemer(s)		WUP	NMO	NMO	NMO				
Code gebied	30602								
20 Roodkeelduiker									0
30 Parelduiker									0
40 Ijsduiker									0
70 Dodaars		4	3		2				9
90 Fuut									0
100 Roodhalsfuut									0
110 Kuifduiker									0
120 Geoorde Fuut									0
720 Aalscholver		19			1				20
800 Kuifaalscholver									0
950 Roerdomp									0
1110 Koereiger									0
1190 Kleine Zilverreiger									0
1210 Grote Zilverreiger									0
1220 Blauwe Reiger		26			3				29
1340 Ooievaar									0
1440 Lepelaar									0
1520 Knobbelzwaan									0
1528 Zwarte Zwaan									0
1530 Kleine Zwaan									0
1540 Wilde Zwaan									0
1710 Casarca									0
1730 Bergeend		93	4	10	17				124
1780 Mandarijneend									0
1790 Smient		4970	950	151					6071
1820 Krakeend									0
1840 Wintertaling		387	17	76					480
1860 Wilde Eend		471	175	20	217				883
1869 Soepeend									0
1890 Pijlstaart									0
1910 Zomertaling									0
1940 Slobeend		30	3	9					42
1960 Krooneend		1							1
1980 Tafeleend		10							10
2020 Witoogeend									0
2030 Kuifeend									0
2040 Toppereend									0
2060 Eidereend									0
2120 Ijseend									0
2130 Zwarte Zee-eend									0
2150 Grote Zee-eend									0
2180 Brilduiker									0
2200 Nonnetje									0
2210 Middelste Zaagbek									0
2230 Grote Zaagbek									0
4070 Waterral									0
4240 Waterhoen		108		2	76				186
4290 Meerkoet		109	16		10				135
									0
Opmerkingen - Weersgesteldheid:									

Watervogeltelling December 2000

Hoeke - Lapscheure - Oostkerke

	Watervogeltelling	KPSD	SBHK	DVHN	DVHS	WCHK	KCLS	WCOK	PHCK		Totaal
	Datum	17/12/00	17/12/00		17/12/00	17/12/00		17/12/00			
	Waarnemer(s)	MGH	MGH		MGH	MGH		MGH			
	Code gebied	31401	31402								
20	Roodkeelduiker										0
30	Parelduiker										0
40	Ijsduiker										0
70	Dodaars							1			1
90	Fuut	7			3	9					19
100	Roodhalsfuut										0
110	Kuifduiker										0
120	Geoorde Fuut										0
720	Aalscholver					10					10
800	Kuifaalscholver										0
950	Roerdomp										0
1110	Koereiger										0
1190	Kleine Zilverreiger										0
1210	Grote Zilverreiger										0
1220	Blauwe Reiger										0
1340	Ooievaar										0
1440	Lepelaar										0
1520	Knobbelzwaan		1					6			7
1528	Zwarte Zwaan										0
1530	Kleine Zwaan										0
1540	Wilde Zwaan										0
1710	Casarca										0
1730	Bergeend		1					9			10
1780	Mandarijneend										0
1790	Smient		23								23
1820	Krakeend										0
1840	Wintertaling		17					356			373
1860	Wilde Eend		8		153	127		125			413
1869	Soepeend										0
1890	Pijlstaart							2			2
1910	Zomertaling										0
1940	Slobeend										0
1960	Krooneend										0
1980	Tafeleend										0
2020	Witoogeend										0
2030	Kuifeend				167	173					340
2040	Toppereend										0
2060	Eidereend										0
2120	Ijseend										0
2130	Zwarte Zee-eend										0
2150	Grote Zee-eend										0
2180	Brilduiker										0
2200	Nonnetje										0
2210	Middelste Zaagbek										0
2230	Grote Zaagbek										0
4070	Waterral										0
4240	Waterhoen										0
4290	Meerkoet		7		73	37		35			152
											0

Opmerkingen - Weersgesteldheid: WCOK bevat de gegevens van DVHN

		Watervogeltelling							December 2000			
		Beernem										
Watervogeltelling	VHW	VYDK	MBBN	GVBM	GVBS	KABD	BKV	CBN			Totaal	
Datum	16/12/00	16/12/00	17/12/00	16/12/00	16/12/00	16/12/00	16/12/00	16/12/00	16/12/00			
Waarnemer(s)	ENS	ENS	GAW	ENS	ENS	ENS	ENS	ENS				
Code gebied	32402	32405	32408	32412	32411	32413						
20 Roodkeelduiker										0		
30 Parelduiker										0		
40 Ijsduiker										0		
70 Dodaars	1		2	3	2	2				10		
90 Fuut	1		4	5						10		
100 Roodhalsfuut										0		
110 Kuifduiker										0		
120 Georde Fuut		1								1		
720 Aalscholver			11		5					16		
800 Kuifaalscholver										0		
950 Roerdomp										0		
1110 Koereiger										0		
1190 Kleine Zilverreiger										0		
1210 Grote Zilverreiger										0		
1220 Blauwe Reiger										0		
1340 Ooievaar										0		
1440 Lepelaar										0		
1520 Knobbelzwaan					3	2				5		
1528 Zwarte Zwaan										0		
1530 Kleine Zwaan										0		
1540 Wilde Zwaan										0		
1710 Casarca										0		
1730 Bergeend			4							4		
1780 Mandarijneend										0		
1790 Smient										0		
1820 Krakeend										0		
1840 Wintertaling										0		
1860 Wilde Eend	120	8	52	102	44	55	48	4		433		
1869 Soepeend	30		9		20	10	6			75		
1890 Pijlstaart										0		
1910 Zomertaling										0		
1940 Slobeend										0		
1960 Krooneend										0		
1980 Tafeleend	2									2		
2020 Witoogeend										0		
2030 Kuifeend	30									30		
2040 Toppereend										0		
2060 Eidereend										0		
2120 Ijseend										0		
2130 Zwarte Zee-eend										0		
2150 Grote Zee-eend										0		
2180 Brilduiker										0		
2200 Nonnetje										0		
2210 Middelste Zaagbek										0		
2230 Grote Zaagbek										0		
4070 Waterral										0		
4240 Waterhoen	10		11				15			36		
4290 Meerkoet			9		75					84		
										0		
Opmerkingen - Weersgesteldheid:												

Watervogeltelling December 2000

Brugge en omgeving

Watervogeltelling	AZSJ	SPSM	LLP	ZEVE	LVSM	VIJV	ABM	EWP	KK	VT	Totaal
Datum		16/12/00		16/12/00	16/12/00						
Waarnemer(s)		ENS		ENS	ENS						
Code gebied	30402		30902	30901		31001		31201	31202	31801	
20 Roodkeelduiker											0
30 Parelduiker											0
40 Ijsduiker											0
70 Dodaars											0
90 Fuut		4									4
100 Roodhalsfuut											0
110 Kuifduiker											0
120 Geoorde Fuut											0
720 Aalscholver				12							12
800 Kuifaalscholver											0
950 Roerdomp											0
1110 Koereiger											0
1190 Kleine Zilverreiger											0
1210 Grote Zilverreiger											0
1220 Blauwe Reiger		1									1
1340 Ooievaar											0
1440 Lepelaar											0
1520 Knobbelzwaan											0
1528 Zwarte Zwaan											0
1530 Kleine Zwaan											0
1540 Wilde Zwaan											0
1710 Casarca											0
1730 Bergeend											0
1780 Mandarijneend											0
1790 Smient				234							234
1820 Krakeend											0
1840 Wintertaling											0
1860 Wilde Eend		48		310							358
1869 Soepeend		10									10
1890 Pijlstaart				1							1
1910 Zomertaling											0
1940 Slobeend											0
1960 Krooneend											0
1980 Tafeleend				37							37
2020 Witoogeend											0
2030 Kuifeend				11							11
2040 Toppereend											0
2060 Eidereend											0
2120 Ijseend											0
2130 Zwarte Zee-eend											0
2150 Grote Zee-eend											0
2180 Brilduiker											0
2200 Nonnetje											0
2210 Middelste Zaagbek											0
2230 Grote Zaagbek											0
4070 Waterral											0
4240 Waterhoen					3						3
4290 Meerkoet		2		133							135
											0

Opmerkingen - Weersgesteldheid:

Watervogeltelling December 2000

Oostkamp - Oedelem - Sijsele

Watervogeltelling	PFOP	PER	SPOP	COP	OTMB	ZBHV	GVSM	PMV	MBV	SMH	Totaal
Datum	17/12/00	17/12/00	16/12/00	16/12/00		16/12/00	16/12/00		16/12/00		
Waarnemer(s)	MGH	MGH	ENS	ENS		ENS	ENS		ENS		
Code gebied	31101	31102	31103			31601	32414	33202	4103		
20 Roodkeelduiker											0
30 Parelduiker											0
40 Ijsduiker											0
70 Dodaars				1							1
90 Fuut		7				1					8
100 Roodhalsfuut											0
110 Kuifduiker											0
120 Geoorde Fuut											0
720 Aalscholver											0
800 Kuifaalscholver											0
950 Roerdomp											0
1110 Koereiger											0
1190 Kleine Zilverreiger											0
1210 Grote Zilverreiger											0
1220 Blauwe Reiger						1	1				2
1340 Ooievaar											0
1440 Lepelaar											0
1520 Knobbelzwaan						2					2
1528 Zwarte Zwaan											0
1530 Kleine Zwaan											0
1540 Wilde Zwaan											0
1710 Casarca											0
1730 Bergeend											0
1780 Mandarijneend											0
1790 Smient											0
1820 Krakeend											0
1840 Wintertaling						4					4
1860 Wilde Eend	1	28	16			340	2				387
1869 Soepeend						20					20
1890 Pijlstaart											0
1910 Zomertaling											0
1940 Slobeend						28					28
1960 Krooneend											0
1980 Tafeleend											0
2020 Witoogeend											0
2030 Kuifeend		2									2
2040 Toppereend											0
2060 Eidereend											0
2120 Ijseend											0
2130 Zwarte Zee-eend											0
2150 Grote Zee-eend											0
2180 Brilduiker											0
2200 Nonnetje											0
2210 Middelste Zaagbek											0
2230 Grote Zaagbek											0
4070 Waterral											0
4240 Waterhoen			4						15		19
4290 Meerkoet	5	3	10				36		5		59
											0

Opmerkingen - Weersgesteldheid:

Watervogeltelling

December 2000

Roksem

Watervogeltelling	PRS	PET	APGT	PZG	SPEG	MCEG	PSG	WCRS	Totaal
Datum	14/12/00	14/12/00	19/12/00		17/12/00				
Waarnemer(s)	KDV	KDV	KDV		KM				
Code gebied	30101	38201		34501	34601		37101		
20 Roodkeelduiker									0
30 Parelduiker									0
40 Ijsduiker									0
70 Dodaars		2							2
90 Fuut	7				3				10
100 Roodhalsfuut									0
110 Kuifduiker									0
120 Geoorde Fuut									0
720 Aalscholver	58				1				59
800 Kuifaalscholver									0
950 Roerdomp									0
1110 Koereiger									0
1190 Kleine Zilverreiger									0
1210 Grote Zilverreiger									0
1220 Blauwe Reiger					2				2
1340 Ooievaar									0
1440 Lepelaar									0
1520 Knobbelzwaan	5								5
1528 Zwarte Zwaan									0
1530 Kleine Zwaan									0
1540 Wilde Zwaan									0
1710 Casarca									0
1730 Bergeend									0
1780 Mandarijneend									0
1790 Smient	3260								3260
1820 Krakeend	3								3
1840 Wintertaling	360								360
1860 Wilde Eend	1770	64	21						1855
1869 Soepeend									0
1890 Pijlstaart	24								24
1910 Zomertaling									0
1940 Slobeend	283								283
1960 Krooneend									0
1980 Tafeleend	4								4
2020 Witoogeend									0
2030 Kuifeend	95	30	35						160
2040 Toppereend									0
2060 Eidereend									0
2120 Ijseend									0
2130 Zwarte Zee-eend									0
2150 Grote Zee-eend									0
2180 Brilduiker	6	1							7
2200 Nonnetje									0
2210 Middelste Zaagbek									0
2230 Grote Zaagbek	1								1
4070 Waterral									0
4240 Waterhoen	3	1			32				36
4290 Meerkoet	22	55	6		7				90

Opmerkingen - Weersgesteldheid:

Watervogeltelling

December 2000

Meerkerke - Houtave

Watervogeltelling	EKMK	PMK	S	LMMK	HMMK	WSH	JPSH	HMHT	Totaal
Datum		17/12/00		17/12/00					
Waarnemer(s)		JZV		JZV					
Code gebied	33307	33302		33303					
20 Roodkeelduiker									0
30 Parelduiker									0
40 Ijsduiker									0
70 Dodaars									0
90 Fuut		1							1
100 Roodhalsfuut									0
110 Kuifduiker									0
120 Geoorde Fuut									0
720 Aalscholver									0
800 Kuifaalscholver				1					1
950 Roerdomp									0
1110 Koereiger									0
1190 Kleine Zilverreiger									0
1210 Grote Zilverreiger									0
1220 Blauwe Reiger				2					2
1340 Ooievaar									0
1440 Lepelaar									0
1520 Knobbelzwaan									0
1528 Zwarte Zwaan									0
1530 Kleine Zwaan									0
1540 Wilde Zwaan									0
1710 Casarca									0
1730 Bergeend		2		10					12
1780 Mandarijneend									0
1790 Smient		22							22
1820 Krakeend									0
1840 Wintertaling		4							4
1860 Wilde Eend		10							10
1869 Soepeend									0
1890 Pijlstaart									0
1910 Zomertaling									0
1940 Slobeend									0
1960 Krooneend									0
1980 Tafeleend									0
2020 Witoogeend									0
2030 Kuifeend		12							12
2040 Toppereend									0
2060 Eidereend									0
2120 Ijseend									0
2130 Zwarte Zee-eend									0
2150 Grote Zee-eend									0
2180 Brilduiker									0
2200 Nonnetje									0
2210 Middelste Zaagbek									0
2230 Grote Zaagbek									0
4070 Waterral									0
4240 Waterhoen									0
4290 Meerkoet		9							9
									0

Opmerkingen - Weersgesteldheid:

Watervogeltelling December 2000

Damme - Dudzele - Koolkerke

Watervogeltelling	DVBD	WCRW	WCDM	SBZS	SBSM	WCKK	WCDZ	WCRW		Totaal
Datum	17/12/00	18/12/00					17/12/00	17/12/00		
Waarnemer(s)	RDP	GOB					FDS	RDP		
Code gebied										
20 Roodkeelduiker										0
30 Parelduiker										0
40 Ijsduiker										0
70 Dodaars										0
90 Fuut	2									2
100 Roodhalsfuut										0
110 Kuifduiker										0
120 Georde Fuut										0
720 Aalscholver										0
800 Kuifaalscholver										0
950 Roerdomp										0
1110 Koereiger										0
1190 Kleine Zilverreiger							1			1
1210 Grote Zilverreiger										0
1220 Blauwe Reiger	1									1
1340 Ooievaar										0
1440 Lepelaar										0
1520 Knobbelzwaan										0
1528 Zwarte Zwaan										0
1530 Kleine Zwaan										0
1540 Wilde Zwaan										0
1710 Casarca										0
1730 Bergeend		1					1			2
1780 Mandarijneend										0
1790 Smient		406					205			611
1820 Krakeend										0
1840 Wintertaling		58								58
1860 Wilde Eend	15	17					8	8		48
1869 Soepeend										0
1890 Pijlstaart										0
1910 Zomertaling										0
1940 Slobeend		4								4
1960 Krooneend										0
1980 Tafeleend										0
2020 Witoogeend										0
2030 Kuifeend	3									3
2040 Toppereend										0
2060 Eidereend										0
2120 Ijseend										0
2130 Zwarte Zee-eend										0
2150 Grote Zee-eend										0
2180 Brilduiker										0
2200 Nonnetje										0
2210 Middelste Zaagbek										0
2230 Grote Zaagbek										0
4070 Waterral										0
4240 Waterhoen	4	48								52
4290 Meerkoet	4	109						9		122
										0
Opmerkingen - Weersgesteldheid:										

Watervogeltelling

December 2000

Lissewege - Zeebrugge

Watervogeltelling	FT	WFT	EKLW	WLW	PPW	BT	CBT	PSP	SZBZ	Totaal
Datum			16/12/00	17/12/00	17/12/00	17/12/00		17/12/00		
Waarnemer(s)			PDH	PDH	NED	NED		NED		
Code gebied	30601				32503			30401		
20 Roodkeelduiker										0
30 Parelduiker										0
40 Ijsduiker										0
70 Dodaars			4		4					8
90 Fuut					8					8
100 Roodhalsfuut										0
110 Kuifduiker										0
120 Geoorde Fuut										0
720 Aalscholver						3		32		35
800 Kuifaalscholver										0
950 Roerdomp										0
1110 Koereiger										0
1190 Kleine Zilverreiger			1	10						11
1210 Grote Zilverreiger										0
1220 Blauwe Reiger			4	2						6
1340 Ooievaar										0
1440 Lepelaar										0
1520 Knobbelzwaan						18				18
1528 Zwarte Zwaan										0
1530 Kleine Zwaan										0
1540 Wilde Zwaan										0
1710 Casarca										0
1730 Bergeend				8	2	2				12
1780 Mandarijneend										0
1790 Smient				12	12			1596		1620
1820 Krakeend					22			4		26
1840 Wintertaling					4			98		102
1860 Wilde Eend					612	18		125		755
1869 Soepeend										0
1890 Pijlstaart										0
1910 Zomertaling										0
1940 Slobeend				3	4			18		25
1960 Krooneend										0
1980 Tafeleend				1	127			2		130
2020 Witoogeend										0
2030 Kuifeend				6	120	2				128
2040 Toppereend										0
2060 Eidereend										0
2120 Ijseend										0
2130 Zwarte Zee-eend										0
2150 Grote Zee-eend										0
2180 Brilduiker										0
2200 Nonnetje										0
2210 Middelste Zaagbek										0
2230 Grote Zaagbek										0
4070 Waterral										0
4240 Waterhoen			2	30		8		25		65
4290 Meerkoet			7		25	23		322		377
										0

Opmerkingen - Weersgesteldheid:

		Watervogeltelling				Januari 2001					
		Havencomplex Zeebrugge									
Watervogeltelling	AH	WD	OD	BVH	KPHE	AFL	NVS+ZVS	ZK	Totaal		
Datum	14/01/01	13/01/01	13/01/01	13/01/01	14/01/01	14/01/01		13/01/01			
Waarnemer(s)	FDS/PMT	GDP	GDP	GDP	DVT	DVT		PDH			
Code gebied	30309	30319	30320	30321				32002/3			
20 Roodkeelduiker										0	
30 Parelduiker										0	
40 Ijsduiker	1		2							3	
70 Dodaars	13							157		170	
90 Fuut	221	21	336			1		10		589	
100 Roodhalsfuut										0	
110 Kuifduiker								1		1	
120 Georde Fuut	1									1	
720 Aalscholver	58		1		1	2		30		92	
800 Kuifaalscholver										0	
950 Roerdomp										0	
1110 Koereiger										0	
1190 Kleine Zilverreiger	1									1	
1210 Grote Zilverreiger										0	
1220 Blauwe Reiger	3				2	16				21	
1340 Ooievaar										0	
1440 Lepelaar										0	
1520 Knobbelzwaan	2									2	
1528 Zwarte Zwaan										0	
1530 Kleine Zwaan										0	
1540 Wilde Zwaan										0	
1710 Casarca										0	
1730 Bergeend	642	94		42	3	6		17		804	
1780 Mandarijneend										0	
1790 Smient	7761	16	280			114				8171	
1820 Krakeend	137		137			2		62		338	
1840 Wintertaling	417		5		210	317		2		951	
1860 Wilde Eend	1234	550	46		23	1373		1975		5201	
1869 Soepeend	3									3	
1890 Pijlstaart	166		442							608	
1910 Zomertaling										0	
1940 Slobeend	138		240			7		9		394	
1960 Krooneend										0	
1980 Tafeleend	29					3		56		88	
2020 Witoogeend										0	
2030 Kuifeend						257		4		261	
2040 Toppereend										0	
2060 Eidereend			5							5	
2120 Ijseend										0	
2130 Zwarte Zee-eend										0	
2150 Grote Zee-eend										0	
2180 Brilduiker	15		1					62		78	
2200 Nonnetje	2	1	1							4	
2210 Middelste Zaagbek	8	1	15					26		50	
2230 Grote Zaagbek										0	
4070 Waterral										0	
4240 Waterhoen	127				48	111		6		292	
4290 Meerkoet	802	2	9			118		2291		3222	
										0	
Opmerkingen - Weersgesteldheid:											

Watervogeltelling Januari 2001

Zwinstreek

Watervogeltelling	KPDU	PCKN	LBHE	Z	ZMKN	ZP	KPOV	KPNV	SZKH	Totaal
Datum	14/01/01	14/01/01	14/01/01	14/01/01						
Waarnemer(s)	PAL	PAL	PAL	GBU						
Code gebied	30201	30202	30203	30204	30206	30221	30222	30219		
20 Roodkeelduiker										0
30 Parelduiker										0
40 Ijsduiker										0
70 Dodaars		1								1
90 Fuut		1								1
100 Roodhalsfuut										0
110 Kuifduiker										0
120 Geoorde Fuut										0
720 Aalscholver	1	14	8							23
800 Kuifaalscholver										0
950 Roerdomp										0
1110 Koereiger				2						2
1190 Kleine Zilverreiger				3						3
1210 Grote Zilverreiger										0
1220 Blauwe Reiger										0
1340 Ooievaar										0
1440 Lepelaar										0
1520 Knobbelzwaan		2	2							4
1528 Zwarte Zwaan			2							2
1530 Kleine Zwaan										0
1540 Wilde Zwaan										0
1710 Casarca										0
1730 Bergeend				126						126
1780 Mandarijneend										0
1790 Smient	2	152		885						1039
1820 Krakeend	1			6						7
1840 Wintertaling	1	2		340						343
1860 Wilde Eend	3	17	243	3830						4093
1869 Soepeend										0
1890 Pijlstaart				6						6
1910 Zomertaling										0
1940 Slobeend	2	2	1	8						13
1960 Krooneend										0
1980 Tafeleend	1	4	2							7
2020 Witoogeend										0
2030 Kuifeend	3	11	2							16
2040 Toppereend										0
2060 Eidereend										0
2120 Ijseend										0
2130 Zwarte Zee-eend										0
2150 Grote Zee-eend										0
2180 Brilduiker				4						4
2200 Nonnetje										0
2210 Middelste Zaagbek										0
2230 Grote Zaagbek										0
4070 Waterral										0
4240 Waterhoen	15	14	23							52
4290 Meerkoet	24	10	37							71
										0

Opmerkingen - Weersgesteldheid:

Watervogeltelling

Januari 2001

Uitkerke - Vlissegem - Klemskerke - Stalhilte

Watervogeltelling	HBB	WUK	PVG	WCVK	WCPO	OVSP	WWSH	SZWD	Totaal
Datum		14/01/01	15/01/01	15/01/01	15/01/01				
Waarnemer(s)		WUP	NMO	NMO	NMO				
Code gebied	30602								
20 Roodkeelduiker									0
30 Parelduiker									0
40 Ijsduiker									0
70 Dodaars			3						3
90 Fuut									0
100 Roodhalsfuut									0
110 Kuifduiker									0
120 Geoorde Fuut									0
720 Aalscholver		16							16
800 Kuifaalscholver									0
950 Roerdomp									0
1110 Koereiger									0
1190 Kleine Zilverreiger									0
1210 Grote Zilverreiger									0
1220 Blauwe Reiger		9		1	2				12
1340 Ooievaar									0
1440 Lepelaar									0
1520 Knobbelzwaan									0
1528 Zwarte Zwaan									0
1530 Kleine Zwaan									0
1540 Wilde Zwaan									0
1710 Casarca									0
1730 Bergeend		48	5	7					60
1780 Mandarijneend									0
1790 Smient		885	803	34					1722
1820 Krakeend		2	7						9
1840 Wintertaling		15	118	7					140
1860 Wilde Eend		301	473	27	191				992
1869 Soepeend									0
1890 Pijlstaart									0
1910 Zomertaling									0
1940 Slobeend									0
1960 Krooneend									0
1980 Tafeleend									0
2020 Witoogeend									0
2030 Kuifeend									0
2040 Toppereend									0
2060 Eidereend									0
2120 Ijseend									0
2130 Zwarte Zee-eend									0
2150 Grote Zee-eend									0
2180 Brilduiker									0
2200 Nonnetje									0
2210 Middelste Zaagbek									0
2230 Grote Zaagbek					2				2
4070 Waterral									0
4240 Waterhoen		25		14	40				79
4290 Meerkoet		52	29		11				92
									0

Opmerkingen - Weersgesteldheid:

Watervogeltelling Januari 2001

Hoeke - Lapscheure - Oostkerke

Watervogeltelling	KPSD	SBHK	DVHN	DVHS	WCHK	KCLS	WCOK	PHCK		Totaal
Datum	15/01/01	15/01/01		15/01/01	15/01/01	15/01/01	15/01/01			
Waarnemer(s)	MGH	MGH		MGH	MGH	MGH	MGH			
Code gebied	31401	31402								
20 Roodkeelduiker										0
30 Parelduiker										0
40 Ijsduiker										0
70 Dodaars	2									2
90 Fuut	5			2	3					10
100 Roodhalsfuut										0
110 Kuifduiker										0
120 Geoorde Fuut										0
720 Aalscholver							2			2
800 Kuifaalscholver										0
950 Roerdomp										0
1110 Koereiger										0
1190 Kleine Zilverreiger										0
1210 Grote Zilverreiger										0
1220 Blauwe Reiger										0
1340 Ooievaar										0
1440 Lepelaar										0
1520 Knobbelzwaan		1					8			9
1528 Zwarte Zwaan										0
1530 Kleine Zwaan							66			66
1540 Wilde Zwaan										0
1710 Casarca										0
1730 Bergeend							2			2
1780 Mandarijneend										0
1790 Smient				154	53		800			1007
1820 Krakeend										0
1840 Wintertaling							98			98
1860 Wilde Eend				161	147	23	246			577
1869 Soepeend										0
1890 Pijlstaart	3									3
1910 Zomertaling										0
1940 Slobeend										0
1960 Krooneend										0
1980 Tafeleend										0
2020 Witoogeend										0
2030 Kuifeend				63	97					160
2040 Toppereend										0
2060 Eidereend										0
2120 Ijseend										0
2130 Zwarte Zee-eend										0
2150 Grote Zee-eend										0
2180 Brilduiker										0
2200 Nonnetje										0
2210 Middelste Zaagbek										0
2230 Grote Zaagbek										0
4070 Waterral										0
4240 Waterhoen										0
4290 Meerkoet				35	67	13	24			139
										0

Opmerkingen - Weersgesteldheid: WCOK bevat de gegevens van DVHN

Watervogeltelling

Januari 2001

Beernem

Watervogeltelling	VHW	VYDK	MBBN	GVBV	GVBS	KABD	BKV	CBN	Totaal
Datum	14/01/01	14/01/01	14/01/01	14/01/01	14/01/01	14/01/01	14/01/01		
Waarnemer(s)	ENS	ENS	ENS	ENS	ENS	ENS	ENS		
Code gebied	32402	32405	32408	32412	32411		32413		
20 Roodkeelduiker									0
30 Parelduiker									0
40 Ijsduiker									0
70 Dodaars	1		3	2	1				7
90 Fuut		1	2	2	1				6
100 Roodhalsfuut									0
110 Kuifduiker									0
120 Geoorde Fuut									0
720 Aalscholver	4	1	9	3	2				19
800 Kuifaalscholver									0
950 Roerdomp									0
1110 Koereiger									0
1190 Kleine Zilverreiger									0
1210 Grote Zilverreiger									0
1220 Blauwe Reiger	2		2			1			5
1340 Ooievaar									0
1440 Lepelaar									0
1520 Knobbelzwaan					2	2			4
1528 Zwarte Zwaan									0
1530 Kleine Zwaan									0
1540 Wilde Zwaan									0
1710 Casarca									0
1730 Bergeend			4						4
1780 Mandarijneend									0
1790 Smient	4								4
1820 Krakeend									0
1840 Wintertaling									0
1860 Wilde Eend	140	28	85	58	50	60	30		451
1869 Soepeend	36		7	15	20				78
1890 Pijlstaart									0
1910 Zomertaling									0
1940 Slobeend									0
1960 Krooneend									0
1980 Tafeleend									0
2020 Witoogeend									0
2030 Kuifeend	144								144
2040 Toppereend									0
2060 Eidereend									0
2120 Ijseend									0
2130 Zwarte Zee-eend									0
2150 Grote Zee-eend									0
2180 Brilduiker									0
2200 Nonnetje									0
2210 Middelste Zaagbek									0
2230 Grote Zaagbek									0
4070 Waterral									0
4240 Waterhoen	12		8	10			15		45
4290 Meerkoet	36	9	12	70					127
									0

Opmerkingen - Weersgesteldheid:

Watervogeltelling Januari 2001

Brugge en omgeving

Watervogeltelling	AZSJ	SPSM	LLP	ZEVE	LVSM	VIJV	ABM	EWP	KK	VT	Totaal
Datum		14/01/01		14/01/01	14/01/01						
Waarnemer(s)		ENS		ENS	ENS						
Code gebied	30402		30902	30901		31001		31201	31202	31801	
20 Roodkeelduiker											0
30 Parelduiker											0
40 Ijsduiker											0
70 Dodaars											0
90 Fuut		2									2
100 Roodhalsfuut											0
110 Kuifduiker											0
120 Geoorde Fuut											0
720 Aalscholver				5							5
800 Kuifaalscholver											0
950 Roerdomp											0
1110 Koereiger											0
1190 Kleine Zilverreiger											0
1210 Grote Zilverreiger											0
1220 Blauwe Reiger											0
1340 Ooievaar											0
1440 Lepelaar											0
1520 Knobbelzwaan											0
1528 Zwarte Zwaan											0
1530 Kleine Zwaan											0
1540 Wilde Zwaan											0
1710 Casarca											0
1730 Bergeend				2							2
1780 Mandarijneend											0
1790 Smient				180							180
1820 Krakeend											0
1840 Wintertaling				6							6
1860 Wilde Eend		65		210							275
1869 Soepeend		10		10							20
1890 Pijlstaart											0
1910 Zomertaling											0
1940 Slobeend											0
1960 Krooneend											0
1980 Tafeleend				74							74
2020 Witoogeend											0
2030 Kuifeend				18							18
2040 Toppereend											0
2060 Eidereend											0
2120 Ijseend											0
2130 Zwarte Zee-eend											0
2150 Grote Zee-eend											0
2180 Brilduiker											0
2200 Nonnetje											0
2210 Middelste Zaagbek											0
2230 Grote Zaagbek											0
4070 Waterral											0
4240 Waterhoen		12									12
4290 Meerkoot		2		112							114
											0
Opmerkingen - Weersgesteldheid:											

Watervogeltelling

Januari 2001

Oostkamp - Oedelem - Sijsele

Watervogeltelling	PFOP	PER	SPOP	COP	OTMB	ZBHV	GVSM	PMV	MBV	SMH	Totaal
Datum	15/01/01	15/01/01	14/01/01	14/01/01		14/01/01	14/01/01		14/01/01		
Waarnemer(s)	MGH	MGH	ENS	ENS		ENS	ENS		ENS		
Code gebied	31101	31102	31103			31601	32414	33202	4103		
20 Roodkeelduiker											0
30 Parelduiker											0
40 Ijsduiker											0
70 Dodaars								3			3
90 Fuut		5				2					7
100 Roodhalsfuut											0
110 Kuifduiker											0
120 Geoorde Fuut											0
720 Aalscholver	3	1				4	1		1		10
800 Kuifaalscholver											0
950 Roerdomp											0
1110 Koereiger											0
1190 Kleine Zilverreiger											0
1210 Grote Zilverreiger											0
1220 Blauwe Reiger				1		2	1				4
1340 Ooievaar											0
1440 Lepelaar											0
1520 Knobbelzwaan											0
1528 Zwarte Zwaan											0
1530 Kleine Zwaan											0
1540 Wilde Zwaan											0
1710 Casarca											0
1730 Bergeend											0
1780 Mandarijneend											0
1790 Smient						4					4
1820 Krakeend						2					2
1840 Wintertaling											0
1860 Wilde Eend						210	36		2		248
1869 Soepeend							5				5
1890 Pijlstaart											0
1910 Zomertaling											0
1940 Slobeend						15					15
1960 Krooneend											0
1980 Tafeleend											0
2020 Witoogeend											0
2030 Kuifeend											0
2040 Toppereend											0
2060 Eidereend											0
2120 Ijseend											0
2130 Zwarte Zee-eend											0
2150 Grote Zee-eend											0
2180 Brilduiker											0
2200 Nonnetje											0
2210 Middelste Zaagbek											0
2230 Grote Zaagbek											0
4070 Waterral											0
4240 Waterhoen									20		20
4290 Meerkoet	19	17				31	26		4		97
											0

Opmerkingen - Weersgesteldheid:

		Watervogeltelling					Januari 2001					
		Roksem										
Watervogeltelling	PRS	PET	APGT	PZG	SPEG	MCEG	PSG	WCRS			Totaal	
Datum	15/01/01	15/01/01	15/01/01		14/02/01							
Waarnemer(s)	KDV	KDV	KDV		KM							
Code gebied	30101	38201		34501	34601		37101					
20 Roodkeelduiker											0	
30 Parelduiker											0	
40 Ijsduiker											0	
70 Dodaars	1	4									5	
90 Fuut	1	1			1						3	
100 Roodhalsfuut											0	
110 Kuifduiker											0	
120 Georde Fuut											0	
720 Aalscholver	49	3			3						55	
800 Kuifaalscholver											0	
950 Roerdomp											0	
1110 Koereiger											0	
1190 Kleine Zilverreiger											0	
1210 Grote Zilverreiger											0	
1220 Blauwe Reiger	2	1	1								4	
1340 Ooievaar											0	
1440 Lepelaar											0	
1520 Knobbelzwaan	4										4	
1528 Zwarte Zwaan											0	
1530 Kleine Zwaan	2										2	
1540 Wilde Zwaan											0	
1710 Casarca											0	
1730 Bergeend	6	6									12	
1780 Mandarijneend											0	
1790 Smient	7250	83									7333	
1820 Krakeend	34	2									36	
1840 Wintertaling	503	22									525	
1860 Wilde Eend	1655	152	68								1875	
1869 Soepeend											0	
1890 Pijlstaart	36										36	
1910 Zomertaling											0	
1940 Slobeend	114	51									165	
1960 Krooneend											0	
1980 Tafeleend	68	1									69	
2020 Witoogeend											0	
2030 Kuifeend	236	18	21								275	
2040 Toppereend											0	
2060 Eidereend											0	
2120 Ijseend											0	
2130 Zwarte Zee-eend											0	
2150 Grote Zee-eend											0	
2180 Brilduiker	14	4									18	
2200 Nonnetje		1									1	
2210 Middelste Zaagbek											0	
2230 Grote Zaagbek	1										1	
4070 Waterral											0	
4240 Waterhoen	13										13	
4290 Meerkoet	16	105	5		8						134	
											0	
Opmerkingen - Weersgesteldheid:												

Watervogeltelling Januari 2001

Meetkerke - Houtave

Watervogeltelling	EKMK	PMK	S	LMMK	HMMK	WSH	JPSH	HMHT		Totaal
Datum		14/01/01		14/01/01						
Waarnemer(s)		JZV		JZV						
Code gebied	33307	33302		33303						
20 Roodkeelduiker										0
30 Parelduiker										0
40 Ijsduiker										0
70 Dodaars										0
90 Fuut										0
100 Roodhalsfuut										0
110 Kuifduiker										0
120 Geoorde Fuut										0
720 Aalscholver		4								4
800 Kuifaalscholver										0
950 Roerdomp										0
1110 Koereiger										0
1190 Kleine Zilverreiger										0
1210 Grote Zilverreiger										0
1220 Blauwe Reiger		1		1						2
1340 Ooievaar										0
1440 Lepelaar										0
1520 Knobbelzwaan										0
1528 Zwarte Zwaan										0
1530 Kleine Zwaan										0
1540 Wilde Zwaan										0
1710 Casarca										0
1730 Bergeend				30						30
1780 Mandarijneend										0
1790 Smient		47								47
1820 Krakeend		15								15
1840 Wintertaling		29								29
1860 Wilde Eend		160								160
1869 Soepeend										0
1890 Pijlstaart		3								3
1910 Zomertaling										0
1940 Slobeend		2		36						38
1960 Krooneend										0
1980 Tafleend										0
2020 Witoogeend										0
2030 Kuifeend		57								57
2040 Toppereend										0
2060 Eidereend										0
2120 Ijseend										0
2130 Zwarte Zee-eend										0
2150 Grote Zee-eend										0
2180 Brilduiker										0
2200 Nonnetje										0
2210 Middelste Zaagbek										0
2230 Grote Zaagbek										0
4070 Waterral										0
4240 Waterhoen										0
4290 Meerkoet		31								31
										0

Opmerkingen - Weersgesteldheid:

Watervogeltelling

Januari 2001

Damme - Dudzele - Koolkerke

Watervogeltelling	DVBD	WCRW	WCDM	SBZS	SBSM	WCKK	WCDZ	Totaal
Datum	14/01/01	12/01/01		14/01/01			13/01/01	
Waarnemer(s)	RDP	GOB		FDS			FDS	
Code gebied								
20 Roodkeelduiker								0
30 Parelduiker								0
40 Ijsduiker								0
70 Dodaars							1	1
90 Fuut								0
100 Roodhalsfuut								0
110 Kuifduiker								0
120 Geoorde Fuut								0
720 Aalscholver	1							1
800 Kuifaalscholver								0
950 Roerdomp								0
1110 Koereiger								0
1190 Kleine Zilverreiger								0
1210 Grote Zilverreiger								0
1220 Blauwe Reiger	2	2					3	7
1340 Ooievaar								0
1440 Lepelaar								0
1520 Knobbelzwaan								0
1528 Zwarte Zwaan								0
1530 Kleine Zwaan								0
1540 Wilde Zwaan								0
1710 Casarca								0
1730 Bergeend		2		1			4	7
1780 Mandarijneend								0
1790 Smient		475					930	1405
1820 Krakeend								0
1840 Wintertaling		64					15	79
1860 Wilde Eend	11	14		438			48	511
1869 Soepeend								0
1890 Pijlstaart								0
1910 Zomertaling								0
1940 Slobeend		5						5
1960 Krooneend								0
1980 Tafeleend								0
2020 Witoogeend								0
2030 Kuifeend								0
2040 Toppereend								0
2060 Eidereend								0
2120 Ijseend								0
2130 Zwarte Zee-eend								0
2150 Grote Zee-eend								0
2180 Brilduiker								0
2200 Nonnetje								0
2210 Middelste Zaagbek								0
2230 Grote Zaagbek								0
4070 Waterral								0
4240 Waterhoen	3	39		16			77	135
4290 Meerkoet	8	151		115				274
								0

Opmerkingen - Weersgesteldheid:

Watervogeltelling Januari 2001

Lissewege - Zeebrugge

Watervogeltelling	FT	WFT	EKLW	WLW	PPW	BT	CBT	PSP	SZBZ	Totaal
Datum			13/01/01	13/01/01	13/01/01	13/01/01		13/01/01		
Waarnemer(s)			PDH	PDH	NED	NED		NED		
Code gebied	30601				32503			30401		
20 Roodkeelduiker										0
30 Parelduiker										0
40 Ijsduiker										0
70 Dodaars					1	3				4
90 Fuut					8					8
100 Roodhalsfuut										0
110 Kuifduiker										0
120 Geoorde Fuut										0
720 Aalscholver					6	14		29		49
800 Kuifaalscholver										0
950 Roerdomp										0
1110 Koereiger										0
1190 Kleine Zilverreiger			1	2						3
1210 Grote Zilverreiger										0
1220 Blauwe Reiger										0
1340 Ooievaar										0
1440 Lepelaar										0
1520 Knobbelzwaan						16				16
1528 Zwarte Zwaan										0
1530 Kleine Zwaan										0
1540 Wilde Zwaan										0
1710 Casarca										0
1730 Bergeend				4						4
1780 Mandarijneend										0
1790 Smient								2050		2050
1820 Krakeend					2			12		14
1840 Wintertaling				6	13	16		189		224
1860 Wilde Eend					102	262		62		426
1869 Soepeend										0
1890 Pijlstaart										0
1910 Zomertaling										0
1940 Slobeend						12		18		30
1960 Krooneend										0
1980 Tafeleend					9	52		22		83
2020 Witoogeend										0
2030 Kuifeend						154		6		160
2040 Toppereend										0
2060 Eidereend										0
2120 Ijseend										0
2130 Zwarte Zee-eend										0
2150 Grote Zee-eend										0
2180 Brilduiker						18				18
2200 Nonnetje								1		1
2210 Middelste Zaagbek										0
2230 Grote Zaagbek										0
4070 Waterral										0
4240 Waterhoen						28				28
4290 Meerkoet					2	21		364		387
										0

Opmerkingen - Weersgesteldheid:

		Watervogeltelling					Februari 2001				
		Havencomplex Zeebrugge									
Watervogeltelling	AH	WD	OD	BVH	KPHE	AFL	NVS+ZVS	ZK	Totaal		
Datum	18/02/01	18/02/01	18/02/01	18/02/01	18/02/01	18/02/01		17/02/01			
Waarnemer(s)	FDS/PMT	GDP	GDP	GDP	DVT	DVT		PDH			
Code gebied	30309	30319	30320	30321				32002/3			
20 Roodkeelduiker										0	
30 Parelduiker										0	
40 Ijsduiker	1							1		2	
70 Dodaars	18					1		72		91	
90 Fuut	32	1	56			3		10		102	
100 Roodhalsfuut										0	
110 Kuifduiker	2							1		3	
120 Geoorde Fuut	3									3	
720 Aalscholver	55		3			3		30		91	
800 Kuifaalscholver										0	
950 Roerdomp	1									1	
1110 Koereiger										0	
1190 Kleine Zilverreiger	4					1				5	
1210 Grote Zilverreiger										0	
1220 Blauwe Reiger	11				2	9				22	
1340 Ooievaar										0	
1440 Lepelaar										0	
1520 Knobbelzwaan										0	
1528 Zwarte Zwaan										0	
1530 Kleine Zwaan	11									11	
1540 Wilde Zwaan										0	
1710 Casarca										0	
1730 Bergeend	324	99		2	14	11		2		452	
1780 Mandarijneend										0	
1790 Smient	4496	6	5			98				4605	
1820 Krakeend	70		17							87	
1840 Wintertaling	878				102	35				1015	
1860 Wilde Eend	370	89	2		49	548		26		1084	
1869 Soepeend										0	
1890 Pijlstaart	145									145	
1910 Zomertaling										0	
1940 Slobeend	41	2	104		11	4		3		165	
1960 Krooneend										0	
1980 Tafeleend	8		1			4				13	
2020 Witoegeend										0	
2030 Kuifeend	1					244				245	
2040 Toppereend	1									1	
2060 Eidereend	1		4							5	
2120 Ijseend										0	
2130 Zwarte Zee-eend										0	
2150 Grote Zee-eend										0	
2180 Brilduiker	37							44		81	
2200 Nonnetje										0	
2210 Middelste Zaagbek	22	2	17					5		46	
2230 Grote Zaagbek										0	
4070 Waterral					1					1	
4240 Waterhoen	202				64	159		4		429	
4290 Meerkoet	1155				16	55		544		1770	
										0	
Opmerkingen - Weersgesteldheid:											

Watervogeltelling

Februari 2001

Zwinstreek

Watervogeltelling	KPDU	PCKN	LBHE	Z	ZMKN	ZP	KPOV	KPNV	SZKH	Totaal
Datum	18/02/01	18/02/01	18/02/01	17/02/01						
Waarnemer(s)	PAL	PAL	PAL	GBU/RDM/FDS						
Code gebied	30201	30202	30203	30204	30206	30221	30222	30219		
20 Roodkeelduiker										0
30 Parelduiker										0
40 Ijsduiker										0
70 Dodaars	1		1							2
90 Fuut		1	1							2
100 Roodhalsfuut										0
110 Kuifduiker										0
120 Geoorde Fuut										0
720 Aalscholver	1	7	4							12
800 Kuifaalscholver										0
950 Roerdomp										0
1110 Koereiger										0
1190 Kleine Zilverreiger										0
1210 Grote Zilverreiger										0
1220 Blauwe Reiger										0
1340 Ooievaar										0
1440 Lepelaar										0
1520 Knobelzwaan	1	1	2							4
1528 Zwarte Zwaan			2							2
1530 Kleine Zwaan										0
1540 Wilde Zwaan										0
1710 Casarca										0
1730 Bergeend	1	1		122						124
1780 Mandarijneend										0
1790 Smient	8	103		204						315
1820 Krakeend	2	1								3
1840 Wintertaling	2	3		82						87
1860 Wilde Eend	8	14	197	1550						1769
1869 Soepeend										0
1890 Pijlstaart				9						9
1910 Zomertaling										0
1940 Slobeend		1		18						19
1960 Krooneend										0
1980 Tafeleend		3								3
2020 Witoogeend										0
2030 Kuifeend		8	1							9
2040 Toppereend										0
2060 Eidereend										0
2120 Ijseend										0
2130 Zwarte Zee-eend										0
2150 Grote Zee-eend										0
2180 Brilduiker				6						6
2200 Nonnetje										0
2210 Middelste Zaagbek										0
2230 Grote Zaagbek										0
4070 Waterral										0
4240 Waterhoen	12	9	18							39
4290 Meerkoet	18	5	28	20						71
										0

Opmerkingen - Weersgesteldheid:

Watervogeltelling Februari 2001

Uitkerke - Vlissegem - Klemskerke - Stalhill

Watervogeltelling	HBB	WUK	PVG	WCVK	WCPO	OVSP	WWSH	SZWD	Totaal
Datum		18/02/01	19/02/01	19/02/01	19/02/01				
Waarnemer(s)		WUP	NMO	NMO	NMO				
Code gebied	30602								
20 Roodkeelduiker									0
30 Parelduiker									0
40 Ijsduiker									0
70 Dodaars				7					7
90 Fuut				2					2
100 Roodhalsfuut									0
110 Kuifduiker									0
120 Geoorde Fuut									0
720 Aalscholver		18							18
800 Kuifaalscholver									0
950 Roerdomp									0
1110 Koereiger									0
1190 Kleine Zilverreiger		2							2
1210 Grote Zilverreiger									0
1220 Blauwe Reiger		20		2	1				23
1340 Ooievaar									0
1440 Lepelaar									0
1520 Knobbelzwaan		1							1
1528 Zwarte Zwaan									0
1530 Kleine Zwaan		21							21
1540 Wilde Zwaan									0
1710 Casarca									0
1730 Bergeend		46		9	10				65
1780 Mandarijneend									0
1790 Smient		1900	143	188	131				2362
1820 Krakeend		2	2						4
1840 Wintertaling		200	12	8	57				277
1860 Wilde Eend		320	48	27	194				589
1869 Soepeend									0
1890 Pijlstaart			11						11
1910 Zomertaling									0
1940 Slobeend			1						1
1960 Krooneend									0
1980 Tafeleend									0
2020 Witoogeend									0
2030 Kuifeend									0
2040 Toppereend									0
2060 Eidereend									0
2120 Ijseend									0
2130 Zwarte Zee-eend									0
2150 Grote Zee-eend									0
2180 Brilduiker									0
2200 Nonnetje									0
2210 Middelste Zaagbek									0
2230 Grote Zaagbek									0
4070 Waterral									0
4240 Waterhoen			2	46	93				141
4290 Meerkoet			27		12				39
									0

Opmerkingen - Weersgesteldheid:

Watervogeltelling Februari 2001

Hoeke - Lapscheure - Oostkerke

Watervogeltelling	KPSD	SBHK	DVHN	DVHS	WCHK	KCLS	WCOK	PHCK		Totaal
Datum	18/02/01			18/02/01	18/02/01	18/02/01	18/02/01	18/02/01		
Waarnemer(s)	MGH			MGH	MGH	MGH	MGH	MGH		
Code gebied	31401	31402								
20 Roodkeelduiker										0
30 Parelduiker										0
40 Ijsduiker										0
70 Dodaars							1			1
90 Fuut				2	4					6
100 Roodhalsfuut										0
110 Kuifduiker										0
120 Geoorde Fuut										0
720 Aalscholver				7			23			30
800 Kuifaalscholver										0
950 Roerdomp										0
1110 Koereiger										0
1190 Kleine Zilverreiger										0
1210 Grote Zilverreiger										0
1220 Blauwe Reiger										0
1340 Ooievaar										0
1440 Lepelaar										0
1520 Knobbelzwaan							7			7
1528 Zwarte Zwaan										0
1530 Kleine Zwaan							1			1
1540 Wilde Zwaan										0
1710 Casarca										0
1730 Bergeend							60			60
1780 Mandarijneend										0
1790 Smient							256			256
1820 Krakeend										0
1840 Wintertaling							23			23
1860 Wilde Eend				161	173	3	189			526
1869 Soepeend										0
1890 Pijlstaart										0
1910 Zomertaling										0
1940 Slobeend										0
1960 Krooneend										0
1980 Tafeleend										0
2020 Witoogeend										0
2030 Kuifeend				43	132					175
2040 Toppereend										0
2060 Eidereend										0
2120 Ijseend										0
2130 Zwarte Zee-eend										0
2150 Grote Zee-eend										0
2180 Brilduiker										0
2200 Nonnetje										0
2210 Middelste Zaagbek										0
2230 Grote Zaagbek										0
4070 Waterral										0
4240 Waterhoen										0
4290 Meerkoet				47	59	35	29			170
										0

Opmerkingen - Weersgesteldheid: WCOK bevat de gegevens van DVHN

Watervogeltelling

Februari 2001

Beernem

Watervogeltelling	VHW	VYDK	MBBN	GVBM	GVBS	KABD	BKV	CBN	Totaal
Datum	17/02/01	17/02/01	18/02/01	17/02/01	17/02/01	17/02/01	17/02/01	17/02/01	
Waarnemer(s)	ENS	ENS	GAW	ENS	ENS	ENS	ENS	ENS	
Code gebied	32402	32405	32408	32412	32411		32413		
20 Roodkeelduiker									0
30 Parelduiker									0
40 Ijsduiker									0
70 Dodaars	1		2			1			4
90 Fuut	4	1	8	2	4				19
100 Roodhalsfuut									0
110 Kuifduiker									0
120 Geoorde Fuut									0
720 Aalscholver		1	13		5				19
800 Kuifaalscholver									0
950 Roerdomp									0
1110 Koereiger									0
1190 Kleine Zilverreiger									0
1210 Grote Zilverreiger									0
1220 Blauwe Reiger								1	1
1340 Ooievaar									0
1440 Lepelaar									0
1520 Knobbelzwaan						1			1
1528 Zwarte Zwaan									0
1530 Kleine Zwaan									0
1540 Wilde Zwaan									0
1710 Casarca									0
1730 Bergeend									0
1780 Mandarijneend									0
1790 Smient									0
1820 Krakeend									0
1840 Wintertaling	2								2
1860 Wilde Eend	20	20	44	27	60	10	10	2	193
1869 Soepeend	29		6	5	20	4	8		72
1890 Pijlstaart									0
1910 Zomertaling									0
1940 Slobeend									0
1960 Krooneend									0
1980 Tafeleend	11								11
2020 Witoogeend									0
2030 Kuifeend	160		1						161
2040 Toppereend									0
2060 Eidereend									0
2120 Ijseend									0
2130 Zwarte Zee-eend									0
2150 Grote Zee-eend									0
2180 Brilduiker									0
2200 Nonnetje									0
2210 Middelste Zaagbek									0
2230 Grote Zaagbek									0
4070 Waterral									0
4240 Waterhoen	10	4	14	20	8	6	23		85
4290 Meerkoet	22	16	10	14					62
									0

Opmerkingen - Weersgesteldheid:

		Watervogeltelling				Februari 2001							
		Brugge en omgeving											
Watervogeltelling	AZSJ	SPSM	LLP	ZEVE	LVSM	VIJV	ABM	EWP	KK	VT	Totaal		
Datum		17/02/01		17/02/01	17/02/01								
Waarnemer(s)		ENS		ENS	ENS								
Code gebied	30402		30902	30901		31001		31201	31202	31801			
20 Roodkeelduiker												0	
30 Parelduiker												0	
40 Ijsduiker												0	
70 Dodaars												0	
90 Fuut		2		1								3	
100 Roodhalsfuut												0	
110 Kuifduiker												0	
120 Geoorde Fuut												0	
720 Aalscholver				7	1							8	
800 Kuifaalscholver												0	
950 Roerdomp												0	
1110 Koereiger												0	
1190 Kleine Zilverreiger												0	
1210 Grote Zilverreiger												0	
1220 Blauwe Reiger		2										2	
1340 Ooievaar												0	
1440 Lepelaar												0	
1520 Knobbelzwaan												0	
1528 Zwarte Zwaan												0	
1530 Kleine Zwaan												0	
1540 Wilde Zwaan												0	
1710 Casarca												0	
1730 Bergeend												0	
1780 Mandarijneend												0	
1790 Smient				42								42	
1820 Krakeend												0	
1840 Wintertaling				2								2	
1860 Wilde Eend		5		68	2							75	
1869 Soepeend		8		10								18	
1890 Pijlstaart												0	
1910 Zomertaling												0	
1940 Slobeend												0	
1960 Krooneend												0	
1980 Tafeleend												0	
2020 Witoogeend												0	
2030 Kuifeend												0	
2040 Toppereend												0	
2060 Eidereend												0	
2120 Ijseend												0	
2130 Zwarte Zee-eend												0	
2150 Grote Zee-eend												0	
2180 Brilduiker												0	
2200 Nonnetje												0	
2210 Middelste Zaagbek												0	
2230 Grote Zaagbek												0	
4070 Waterral												0	
4240 Waterhoen		6			4							10	
4290 Meerkoet		2		48	2							52	
												0	
Opmerkingen - Weersgesteldheid:													

Watervogeltelling

Februari 2001

Oostkamp - Oedelem - Sijsele

Watervogeltelling	PFOP	PER	SPOP	COP	OTMB	ZBHV	GVSM	PMV	MBV	SMH	Totaal
Datum	18/02/01	18/02/01	17/02/01	17/02/01		17/02/01	17/02/01		17/02/01		
Waarnemer(s)	MGH	MGH	ENS	ENS		ENS	ENS		ENS		
Code gebied	31101	31102	31103			31601	32414	33202	4103		
20 Roodkeelduiker											0
30 Parelduiker											0
40 Ijsduiker											0
70 Dodaars			1								1
90 Fuut						1	1		2		4
100 Roodhalsfuut											0
110 Kuifduiker											0
120 Geoorde Fuut											0
720 Aalscholver						2			4		6
800 Kuifaalscholver											0
950 Roerdomp											0
1110 Koereiger											0
1190 Kleine Zilverreiger											0
1210 Grote Zilverreiger											0
1220 Blauwe Reiger						1					1
1340 Ooievaar											0
1440 Lepelaar											0
1520 Knobbelzwaan											0
1528 Zwarte Zwaan											0
1530 Kleine Zwaan											0
1540 Wilde Zwaan											0
1710 Casarca											0
1730 Bergeend											0
1780 Mandarijneend											0
1790 Smient											0
1820 Krakeend											0
1840 Wintertaling											0
1860 Wilde Eend	3	23	4			110	24		8		172
1869 Soepeend						6					6
1890 Pijlstaart											0
1910 Zomertaling											0
1940 Slobeend											0
1960 Krooneend											0
1980 Tafeleend											0
2020 Witoogeend											0
2030 Kuifeend			10								10
2040 Toppereend											0
2060 Eidereend											0
2120 Ijseend											0
2130 Zwarte Zee-eend											0
2150 Grote Zee-eend											0
2180 Brilduiker											0
2200 Nonnetje											0
2210 Middelste Zaagbek											0
2230 Grote Zaagbek											0
4070 Waterral											0
4240 Waterhoen						8			10		18
4290 Meerkoet	12	15	6			12	14		4		63
											0

Opmerkingen - Weersgesteldheid:

Watervogeltelling Februari 2001

Roksem

Watervogeltelling	PRS	PET	APGT	PZG	SPEG	MCEG	PSG	WCRS	Totaal
Datum	15/02/01	15/02/01			18/02/01	18/02/01			
Waarnemer(s)	KDV	KDV			KM	KM			
Code gebied	30101	38201		34501	34601		37101		
20 Roodkeelduiker									0
30 Parelduiker									0
40 Ijsduiker									0
70 Dodaars	2								2
90 Fuut	3	1			6				10
100 Roodhalsfuut									0
110 Kuifduiker									0
120 Geoorde Fuut		1							1
720 Aalscholver	36								36
800 Kuifaalscholver									0
950 Roerdomp									0
1110 Koereiger									0
1190 Kleine Zilverreiger									0
1210 Grote Zilverreiger						1			1
1220 Blauwe Reiger									0
1340 Ooievaar									0
1440 Lepelaar									0
1520 Knobbelzwaan									0
1528 Zwarte Zwaan									0
1530 Kleine Zwaan									0
1540 Wilde Zwaan									0
1710 Casarca									0
1730 Bergeend	3	1							4
1780 Mandarijneend									0
1790 Smient	2375								2375
1820 Krakeend	26								26
1840 Wintertaling	390								390
1860 Wilde Eend	187	10							197
1869 Soepeend									0
1890 Pijlstaart	3								3
1910 Zomertaling									0
1940 Slobeend	97	4							101
1960 Krooneend									0
1980 Tafeleend	6	18							24
2020 Witoogeend									0
2030 Kuifeend	69	25							94
2040 Toppereend									0
2060 Eidereend									0
2120 Ijseend									0
2130 Zwarte Zee-eend									0
2150 Grote Zee-eend									0
2180 Brilduiker	11	3							14
2200 Nonnetje									0
2210 Middelste Zaagbek									0
2230 Grote Zaagbek	15								15
4070 Waterral									0
4240 Waterhoen	15	2							17
4290 Meerkoet	18	51			4				73
									0

Opmerkingen - Weersgesteldheid:

Watervogeltelling

Februari 2001

Meetkerke - Houtave

Watervogeltelling	EKMK	PMK	S	LMMK	HMMK	WSH	JPSH	HMHT	Totaal
Datum	18/02/01	18/02/01		18/02/01					
Waarnemer(s)	JZV	JZV		JZV					
Code gebied	33307	33302		33303					
20 Roodkeelduiker									0
30 Parelduiker									0
40 Ijsduiker									0
70 Dodaars									0
90 Fuut		2							2
100 Roodhalsfuut									0
110 Kuifduiker									0
120 Geoorde Fuut									0
720 Aalscholver	24	1		1					26
800 Kuifaalscholver									0
950 Roerdomp									0
1110 Koereiger									0
1190 Kleine Zilverreiger				2					2
1210 Grote Zilverreiger									0
1220 Blauwe Reiger	2			2					4
1340 Ooievaar									0
1440 Lepelaar									0
1520 Knobbelzwaan									0
1528 Zwarte Zwaan									0
1530 Kleine Zwaan				2					2
1540 Wilde Zwaan									0
1710 Casarca									0
1730 Bergeend				8					8
1780 Mandarijneend									0
1790 Smient		10							10
1820 Krakeend									0
1840 Wintertaling		5							5
1860 Wilde Eend		10							10
1869 Soepeend									0
1890 Pijlstaart									0
1910 Zomertaling									0
1940 Slobeend									0
1960 Krooneend									0
1980 Tafeleend									0
2020 Witoogeend									0
2030 Kuifeend		34							34
2040 Toppereend									0
2060 Eidereend									0
2120 Ijseend									0
2130 Zwarte Zee-eend									0
2150 Grote Zee-eend									0
2180 Brilduiker									0
2200 Nonnetje									0
2210 Middelste Zaagbek									0
2230 Grote Zaagbek									0
4070 Waterral									0
4240 Waterhoen				11					11
4290 Meerkoet		13							13
									0

Opmerkingen - Weersgesteldheid:

Watervogeltelling

Februari 2001

Damme - Dudzele - Koolkerke

Watervogeltelling	DVBD	WCRW	WCDM	SBZS	SBSM	WCKK	WCDZ	Totaal
Datum	18/02/01	19/02/01		18/02/01			17/02/01	
Waarnemer(s)	RDP	GOB		FDS			FDS	
Code gebied								
20 Roodkeelduiker								0
30 Parelduiker								0
40 Ijsduiker								0
70 Dodaars	1							1
90 Fuut	2							2
100 Roodhalsfuut								0
110 Kuifduiker								0
120 Geoorde Fuut								0
720 Aalscholver								0
800 Kuifaalscholver								0
950 Roerdomp								0
1110 Koereiger								0
1190 Kleine Zilverreiger								0
1210 Grote Zilverreiger								0
1220 Blauwe Reiger	1	2						3
1340 Ooievaar								0
1440 Lepelaar								0
1520 Knobbelzwaan								0
1528 Zwarte Zwaan								0
1530 Kleine Zwaan								0
1540 Wilde Zwaan								0
1710 Casarca								0
1730 Bergeend		8					12	20
1780 Mandarijneend								0
1790 Smient		263					250	513
1820 Krakeend								0
1840 Wintertaling		41					35	76
1860 Wilde Eend	29	33		36			55	153
1869 Soepeend								0
1890 Pijlstaart								0
1910 Zomertaling								0
1940 Slobeend		9						9
1960 Krooneend								0
1980 Tafeleend								0
2020 Witoogeend								0
2030 Kuifeend		1		12				13
2040 Toppereend								0
2060 Eidereend								0
2120 Ijseend								0
2130 Zwarte Zee-eend								0
2150 Grote Zee-eend								0
2180 Brilduiker								0
2200 Nonnetje								0
2210 Middelste Zaagbek								0
2230 Grote Zaagbek								0
4070 Waterral								0
4240 Waterhoen	4	45		20				69
4290 Meerkoet	2	128		23				153
								0

Opmerkingen - Weersgesteldheid:

Watervogeltelling

Februari 2001

Lissewege - Zeebrugge

Watervogeltelling	FT	WFT	EKLW	WLW	PPW	BT	CBT	PSP	SZBZ	Totaal
Datum			17/02/01	17/02/01	18/02/01	18/02/01		18/02/01		
Waarnemer(s)			PDH	PDH	NED	NED		NED		
Code gebied	30601				32503			30401		
20 Roodkeelduiker										0
30 Parelduiker										0
40 Ijsduiker										0
70 Dodaars			8		5	2				15
90 Fuut					8	1				9
100 Roodhalsfuut										0
110 Kuifduiker										0
120 Geoorde Fuut										0
720 Aalscholver						10				10
800 Kuifaalscholver										0
950 Roerdomp										0
1110 Koereiger										0
1190 Kleine Zilverreiger				3						3
1210 Grote Zilverreiger										0
1220 Blauwe Reiger			1							1
1340 Ooievaar										0
1440 Lepelaar										0
1520 Knobbelzwaan						22				22
1528 Zwarte Zwaan										0
1530 Kleine Zwaan										0
1540 Wilde Zwaan										0
1710 Casarca										0
1730 Bergeend			2	20		4				26
1780 Mandarijneend										0
1790 Smient						8				8
1820 Krakeend					3					3
1840 Wintertaling						2				2
1860 Wilde Eend			40	48	110	120				318
1869 Soepeend										0
1890 Pijlstaart										0
1910 Zomertaling										0
1940 Slobeend										0
1960 Krooneend										0
1980 Tafeleend					12	23				35
2020 Witoogeend										0
2030 Kuifeend			30			62				92
2040 Toppereend										0
2060 Eidereend										0
2120 Ijseend										0
2130 Zwarte Zee-eend										0
2150 Grote Zee-eend										0
2180 Brilduiker										0
2200 Nonnetje										0
2210 Middelste Zaagbek										0
2230 Grote Zaagbek										0
4070 Waterral										0
4240 Waterhoen				22		30				52
4290 Meerkoet				10	34	26				70
										0

Opmerkingen - Weersgesteldheid:

		Watervogeltelling				Maart 2001					
		Havencomplex Zeebrugge									
Watervogeltelling	AH	WD	OD	BVH	KPHE	AFL	NVS+ZVS	ZK	Totaal		
Datum	18/03/01	11/03/01	11/03/01	11/03/01	18/03/01	18/03/01		25/03/01			
Waarnemer(s)	FDS/PMT	GDP	GDP	GDP	DVT	DVT		PDH			
Code gebied	30309	30319	30320	30321				32002/3			
20 Roodkeelduiker										0	
30 Parelduiker										0	
40 Ijsduiker										0	
70 Dodaars	6							75		81	
90 Fuut	20	5	29			2		6		62	
100 Roodhalsfuut										0	
110 Kuifduiker	1									1	
120 Geoorde Fuut	6									6	
720 Aalscholver	35	1	2		1			40		79	
800 Kuifaalscholver										0	
950 Roerdomp										0	
1110 Koereiger										0	
1190 Kleine Zilverreiger	2									2	
1210 Grote Zilverreiger										0	
1220 Blauwe Reiger	5		2		3	5				15	
1340 Ooievaar										0	
1440 Lepelaar										0	
1520 Knobbelzwaan										0	
1528 Zwarte Zwaan										0	
1530 Kleine Zwaan										0	
1540 Wilde Zwaan										0	
1710 Casarca										0	
1730 Bergeend	298	48		15	29	15		18		423	
1780 Mandarijneend										0	
1790 Smient	2326				25	10				2361	
1820 Krakeend	43									43	
1840 Wintertaling	287				96	26				409	
1860 Wilde Eend	332	3			55	256		50		696	
1869 Soepeend										0	
1890 Pijlstaart	109									109	
1910 Zomertaling										0	
1940 Slobeend	198				9	2				209	
1960 Krooneend										0	
1980 Tafeleend						1				1	
2020 Witoogeend										0	
2030 Kuifeend	16				2	146				164	
2040 Toppereend										0	
2060 Eidereend			5					1		6	
2120 Ijseend										0	
2130 Zwarte Zee-eend										0	
2150 Grote Zee-eend										0	
2180 Brilduiker	17							5		22	
2200 Nonnetje										0	
2210 Middelste Zaagbek	18		16					8		42	
2230 Grote Zaagbek										0	
4070 Waterral										0	
4240 Waterhoen	61				94	55		6		216	
4290 Meerkoet	277	4	1		12	30		177		501	
										0	

Opmerkingen - Weersgesteldheid:

Watervogeltelling Maart 2001

Zwinstreek

Watervogeltelling	KPDU	PCKN	LBHE	Z	ZMKN	ZP	KPOV	KPNV	SZKH	Totaal
Datum	18/03/01	18/03/01	18/03/01	18/03/01						
Waarnemer(s)	PAL	PAL	PAL	GBU/RDM/FDS						
Code gebied	30201	30202	30203	30204	30206	30221	30222	30219		
20 Roodkeelduiker										0
30 Parelduiker										0
40 Ijsduiker										0
70 Dodaars	2	2								4
90 Fuut		2	2							4
100 Roodhalsfuut										0
110 Kuifduiker										0
120 Geoorde Fuut										0
720 Aalscholver	3	8								11
800 Kuifaalscholver										0
950 Roerdomp										0
1110 Koereiger										0
1190 Kleine Zilverreiger				1						1
1210 Grote Zilverreiger										0
1220 Blauwe Reiger										0
1340 Ooievaar										0
1440 Lepelaar										0
1520 Knobbelzwaan	2	1	1							4
1528 Zwarte Zwaan			2							2
1530 Kleine Zwaan										0
1540 Wilde Zwaan										0
1710 Casarca										0
1730 Bergeend	7	1		132						140
1780 Mandarijneend										0
1790 Smient	19	146		55						220
1820 Krakeend	7	3								10
1840 Wintertaling	4	8		10						22
1860 Wilde Eend	11	11	58	480						560
1869 Soepeend										0
1890 Pijlstaart	3			3						6
1910 Zomertaling										0
1940 Slobeend	27	11		8						46
1960 Krooneend										0
1980 Tafeleend	1	1								2
2020 Witoogeend										0
2030 Kuifeend	2	5								7
2040 Toppereend										0
2060 Eidereend										0
2120 Ijseend										0
2130 Zwarte Zee-eend										0
2150 Grote Zee-eend										0
2180 Brilduiker				2						2
2200 Nonnetje										0
2210 Middelste Zaagbek										0
2230 Grote Zaagbek										0
4070 Waterral										0
4240 Waterhoen	11	3	16							30
4290 Meerkoet	10	3	19	6						38
										0

Opmerkingen - Weersgesteldheid:

Watervogeltelling Maart 2001

Uitkerke - Vlissegem - Kiemskerke - Stalhille

Watervogeltelling	HBB	WUK	PVG	WCVK	WCPO	OVSP	WWSH	SZWD	Totaal
Datum		18/03/01	19/03/01	19/03/01	18/03/01				
Waarnemer(s)		WUP	NMO	NMO	NMO				
Code gebied	30602								
20 Roodkeelduiker									0
30 Parelduiker									0
40 Ijsduiker									0
70 Dodaars			9						9
90 Fuut			1						1
100 Roodhalsfuut									0
110 Kuifduiker									0
120 Georde Fuut									0
720 Aalscholver									0
800 Kuifaalscholver									0
950 Roerdomp									0
1110 Koereiger									0
1190 Kleine Zilverreiger									0
1210 Grote Zilverreiger									0
1220 Blauwe Reiger					1				1
1340 Ooievaar									0
1440 Lepelaar									0
1520 Knobbelzwaan									0
1528 Zwarte Zwaan									0
1530 Kleine Zwaan									0
1540 Wilde Zwaan									0
1710 Casarca									0
1730 Bergeend		52	11		10				73
1780 Mandarijneend									0
1790 Smient			6	518	65				589
1820 Krakeend				2					2
1840 Wintertaling			21	18	13				52
1860 Wilde Eend			41	71	103				215
1869 Soepeend									0
1890 Pijlstaart		6							6
1910 Zomertaling									0
1940 Slobeend		80		4					84
1960 Krooneend					1				1
1980 Tafeleend									0
2020 Witoogeend									0
2030 Kuifeend		4							4
2040 Toppereend									0
2060 Eidereend									0
2120 Ijseend									0
2130 Zwarte Zee-eend									0
2150 Grote Zee-eend									0
2180 Brilduiker									0
2200 Nonnetje									0
2210 Middelste Zaagbek									0
2230 Grote Zaagbek					1				1
4070 Waterral									0
4240 Waterhoen			2	36	38				76
4290 Meerkoet			7		2				9
									0

Opmerkingen - Weersgesteldheid:

Watervogeltelling Maart 2001

Hoeke - Lapscheure - Oostkerke

Watervogeltelling	KPSD	SBHK	DVHN	DVHS	WCHK	KCLS	WCOK	PHCK		Totaal
Datum	18/03/01	18/03/01		18/03/01	18/03/01	18/03/01	18/03/01			
Waarnemer(s)	MGH	MGH		MGH	MGH	MGH	MGH			
Code gebied	31401	31402								
20 Roodkeelduiker										0
30 Parelduiker										0
40 Ijsduiker										0
70 Dodaars							3			3
90 Fuut	6			4	5					15
100 Roodhalsfuut										0
110 Kuifduiker										0
120 Geoorde Fuut										0
720 Aalscholver		1					12			13
800 Kuifaalscholver										0
950 Roerdomp										0
1110 Koereiger										0
1190 Kleine Zilverreiger										0
1210 Grote Zilverreiger										0
1220 Blauwe Reiger										0
1340 Ooievaar										0
1440 Lepelaar										0
1520 Knobbelzwaan		2					7			9
1528 Zwarte Zwaan										0
1530 Kleine Zwaan										0
1540 Wilde Zwaan										0
1710 Casarca										0
1730 Bergeend					25	5	17			47
1780 Mandarijneend										0
1790 Smient							48			48
1820 Krakeend										0
1840 Wintertaling						2				2
1860 Wilde Eend				61	47	17				125
1869 Soepeend										0
1890 Pijlstaart	1									1
1910 Zomertaling										0
1940 Slobeend	19						12			31
1960 Krooneend										0
1980 Tafeleend	17									17
2020 Witoogeend										0
2030 Kuifeend				37	192					229
2040 Toppereend										0
2060 Eidereend										0
2120 Ijseend										0
2130 Zwarte Zee-eend										0
2150 Grote Zee-eend										0
2180 Brilduiker										0
2200 Nonnetje										0
2210 Middelste Zaagbek										0
2230 Grote Zaagbek										0
4070 Waterral										0
4240 Waterhoen										0
4290 Meerkoet		4		57	147	4	28			240
										0

Opmerkingen - Weersgesteldheid: WCOK bevat de gegevens van DVHN

Watervogeltelling Maart 2001

Beernem

Watervogeltelling	VHW	VYDK	MBBN	GVBM	GVBS	KABD	BKV	CBN	Totaal
Datum	17/03/01	17/03/01	18/03/01	17/03/01	17/03/01	17/03/01	17/03/01		
Waarnemer(s)	ENS	ENS	GAW	ENS	ENS	ENS	ENS		
Code gebied	32402	32405	32408	32412	32411		32413		
20 Roodkeelduiker									0
30 Parelduiker									0
40 Ijsduiker									0
70 Dodaars	1		1			2			4
90 Fuut	4	2	8	4	2		1		21
100 Roodhalsfuut									0
110 Kuifduiker									0
120 Georde Fuut									0
720 Aalscholver	2		11	2	6				21
800 Kuifaalscholver									0
950 Roerdomp									0
1110 Koereiger									0
1190 Kleine Zilverreiger									0
1210 Grote Zilverreiger									0
1220 Blauwe Reiger	1		1						2
1340 Ooievaar									0
1440 Lepelaar									0
1520 Knobbelzwaan						1			1
1528 Zwarte Zwaan									0
1530 Kleine Zwaan									0
1540 Wilde Zwaan									0
1710 Casarca									0
1730 Bergeend			8						8
1780 Mandarijneend									0
1790 Smient									0
1820 Krakeend									0
1840 Wintertaling			1						1
1860 Wilde Eend	20	4	26	20	20	6	8		104
1869 Soepeend	28		9	6	6	6	5		60
1890 Pijlstaart									0
1910 Zomertaling									0
1940 Slobeend									0
1960 Krooneend									0
1980 Tafeleend									0
2020 Witoogeend									0
2030 Kuifeend	28		2	2	4				36
2040 Toppereend									0
2060 Eidereend									0
2120 Ijseend									0
2130 Zwarte Zee-eend									0
2150 Grote Zee-eend									0
2180 Brilduiker									0
2200 Nonnetje									0
2210 Middelste Zaagbek									0
2230 Grote Zaagbek									0
4070 Waterral									0
4240 Waterhoen	6	4	8	8	4	4	16		50
4290 Meerkoet	12		12	10	6				40
									0

Opmerkingen - Weersgesteldheid:

Watervogeltelling

Maart 2001

Brugge en omgeving

Watervogeltelling	AZSJ	SPSM	LLP	ZEVE	LVSM	VIJV	ABM	EWP	KK	VT	Totaal
Datum		17/03/01		17/03/01	17/03/01						
Waarnemer(s)		ENS		ENS	ENS						
Code gebied	30402		30902	30901		31001		31201	31202	31801	
20 Roodkeelduiker											0
30 Parelduiker											0
40 Ijsduiker											0
70 Dodaars											0
90 Fuut		4									4
100 Roodhalsfuut											0
110 Kuifduiker											0
120 Geoorde Fuut											0
720 Aalscholver				4							4
800 Kuifaalscholver											0
950 Roerdomp											0
1110 Koereiger											0
1190 Kleine Zilverreiger											0
1210 Grote Zilverreiger											0
1220 Blauwe Reiger		1									1
1340 Ooievaar											0
1440 Lepelaar											0
1520 Knobbelzwaan											0
1528 Zwarte Zwaan											0
1530 Kleine Zwaan											0
1540 Wilde Zwaan											0
1710 Casarca											0
1730 Bergeend											0
1780 Mandarijneend											0
1790 Smient				38							38
1820 Krakeend											0
1840 Wintertaling											0
1860 Wilde Eend		8		16							24
1869 Soepeend		4		5	1						10
1890 Pijlstaart											0
1910 Zomertaling											0
1940 Slobeend											0
1960 Krooneend											0
1980 Tafeleend											0
2020 Witoogeend											0
2030 Kuifeend											0
2040 Toppereend											0
2060 Eidereend											0
2120 Ijseend											0
2130 Zwarte Zee-eend											0
2150 Grote Zee-eend											0
2180 Brilduiker											0
2200 Nonnetje											0
2210 Middelste Zaagbek											0
2230 Grote Zaagbek											0
4070 Waterral											0
4240 Waterhoen		4		2	4						10
4290 Meerkoet		2		10	2						14
											0

Opmerkingen - Weersgesteldheid:

Watervogeltelling Maart 2001

Oostkamp - Oedelem - Sijsele

Watervogeltelling	PFOP	PER	SPOP	COP	OTMB	ZBHV	GVSM	PMV	MBV	SMH	Totaal
Datum	18/03/01	18/03/01			17/03/01	17/03/01	17/03/01		17/03/01		
Waarnemer(s)	MGH	MGH			ENS	ENS	ENS		ENS		
Code gebied	31101	31102	31103			31601	32414	33202	4103		
20 Roodkeelduiker											0
30 Parelduiker											0
40 Ijsduiker											0
70 Dodaars											0
90 Fuut	2	4				2	1		2		11
100 Roodhalsfuut											0
110 Kuifduiker											0
120 Geoorde Fuut											0
720 Aalscholver						3					3
800 Kuifaalscholver											0
950 Roerdomp											0
1110 Koereiger											0
1190 Kleine Zilverreiger											0
1210 Grote Zilverreiger											0
1220 Blauwe Reiger						1					1
1340 Ooievaar											0
1440 Lepelaar											0
1520 Knobbelzwaan											0
1528 Zwarte Zwaan											0
1530 Kleine Zwaan											0
1540 Wilde Zwaan											0
1710 Casarca											0
1730 Bergeend											0
1780 Mandarijneend											0
1790 Smient											0
1820 Krakeend											0
1840 Wintertaling						3					3
1860 Wilde Eend					4	20	8		2		34
1869 Soepeend											0
1890 Pijlstaart											0
1910 Zomertaling											0
1940 Slobeend						6					6
1960 Krooneend											0
1980 Tafeleend											0
2020 Witoogeend											0
2030 Kuifeend					2						2
2040 Toppereend											0
2060 Eidereend											0
2120 Ijseend											0
2130 Zwarte Zee-eend											0
2150 Grote Zee-eend											0
2180 Brilduiker											0
2200 Nonnetje											0
2210 Middelste Zaagbek											0
2230 Grote Zaagbek											0
4070 Waterral											0
4240 Waterhoen					2	5			6		13
4290 Meerkoet	3	2			4	8	2		4		23
											0

Opmerkingen - Weersgesteldheid:

Watervogeltelling Maart 2001

Roksem

Watervogeltelling	PRS	PET	APGT	PZG	SPEG	MCEG	PSG	WCRS	Totaal
Datum	15/03/01	15/03/01							
Waarnemer(s)	KDV	KDV							
Code gebied	30101	38201		34501	34601		37101		
20 Roodkeelduiker									0
30 Parelduiker									0
40 Ijsduiker									0
70 Dodaars	28	1							29
90 Fuut	8	4							12
100 Roodhalsfuut									0
110 Kuifduiker									0
120 Geoorde Fuut		1							1
720 Aalscholver	16								16
800 Kuifaalscholver									0
950 Roerdomp									0
1110 Koereiger									0
1190 Kleine Zilverreiger									0
1210 Grote Zilverreiger									0
1220 Blauwe Reiger	1								1
1340 Ooievaar									0
1440 Lepelaar									0
1520 Knobbelzwaan									0
1528 Zwarte Zwaan									0
1530 Kleine Zwaan									0
1540 Wilde Zwaan									0
1710 Casarca									0
1730 Bergeend	8								8
1780 Mandarijneend									0
1790 Smient	1405	1							1406
1820 Krakeend	5								5
1840 Wintertaling	81								81
1860 Wilde Eend	38	8							46
1869 Soepeend									0
1890 Pijlstaart									0
1910 Zomertaling									0
1940 Slobeend	93	25							118
1960 Krooneend									0
1980 Tafeleend		24							24
2020 Witoogeend									0
2030 Kuifeend	65	24							89
2040 Toppereend									0
2060 Eidereend									0
2120 Ijseend									0
2130 Zwarte Zee-eend									0
2150 Grote Zee-eend									0
2180 Brilduiker	11								11
2200 Nonnetje									0
2210 Middelste Zaagbek									0
2230 Grote Zaagbek	3								3
4070 Waterral									0
4240 Waterhoen	9	4							13
4290 Meerkoet	25	41							66
									0

Opmerkingen - Weersgesteldheid:

Watervogeltelling

Maart 2001

Meetkerke - Houtave

Watervogeltelling	EKKM	PMK	S	LMMK	HMMK	WSH	JPSH	HMHT	Totaal
Datum	18/03/01	18/03/01		18/03/01					
Waarnemer(s)	JZV	JZV		JZV					
Code gebied	33307	33302		33303					
20 Roodkeelduiker									0
30 Parelduiker									0
40 Ijsduiker									0
70 Dodaars									0
90 Fuut			1						1
100 Roodhalsfuut									0
110 Kuifduiker									0
120 Geoorde Fuut									0
720 Aalscholver	20								20
800 Kuifaalscholver									0
950 Roerdomp									0
1110 Koereiger									0
1190 Kleine Zilverreiger				1					1
1210 Grote Zilverreiger									0
1220 Blauwe Reiger	6			6					12
1340 Ooievaar									0
1440 Lepelaar									0
1520 Knobbelzwaan									0
1528 Zwarte Zwaan									0
1530 Kleine Zwaan									0
1540 Wilde Zwaan									0
1710 Casarca									0
1730 Bergeend				7					7
1780 Mandarijneend									0
1790 Smient		14							14
1820 Krakeend									0
1840 Wintertaling									0
1860 Wilde Eend		6		4					10
1869 Soepeend									0
1890 Pijlstaart									0
1910 Zomertaling									0
1940 Slobeend				1					1
1960 Krooneend									0
1980 Tafeleend									0
2020 Witoogeend									0
2030 Kuifeend		5							5
2040 Toppereend									0
2060 Eidereend									0
2120 Ijseend									0
2130 Zwarte Zee-eend									0
2150 Grote Zee-eend									0
2180 Brilduiker									0
2200 Nonnetje									0
2210 Middelste Zaagbek									0
2230 Grote Zaagbek									0
4070 Waterral									0
4240 Waterhoen		2							2
4290 Meerkoet		1							1
									0
Opmerkingen - Weersgesteldheid:									

Watervogeltelling Maart 2001

Damme - Dudzele - Koolkerke

Watervogeltelling	DVBD	WCRW	WCDM	SBZS	SBSM	WCKK	WCDZ												Totaal	
Datum	18/03/01	18/03/01					17/03/01													
Waarnemer(s)	RDP	GOB					FDS													
Code gebied																				
20 Roodkeelduiker																				0
30 Parelduiker																				0
40 Ijsduiker																				0
70 Dodaars																				0
90 Fuut																				0
100 Roodhalsfuut																				0
110 Kuifduiker																				0
120 Geoorde Fuut																				0
720 Aalscholver					1			1												2
800 Kuifaalscholver																				0
950 Roerdomp																				0
1110 Koereiger																				0
1190 Kleine Zilverreiger					1					2										3
1210 Grote Zilverreiger																				0
1220 Blauwe Reiger		1		3						3										7
1340 Ooievaar																				0
1440 Lepelaar																				0
1520 Knobbelzwaan																				0
1528 Zwarte Zwaan																				0
1530 Kleine Zwaan																				0
1540 Wilde Zwaan																				0
1710 Casarca																				0
1730 Bergeend					14															14
1780 Mandarijneend																				0
1790 Smient					63					180										243
1820 Krakeend																				0
1840 Wintertaling					8					6										14
1860 Wilde Eend		14		14																28
1869 Soepeend																				0
1890 Pijlstaart					2															2
1910 Zomertaling																				0
1940 Slobeend					3															3
1960 Krooneend																				0
1980 Tafeleend																				0
2020 Witoogeend																				0
2030 Kuifeend					5															5
2040 Toppereend																				0
2060 Eidereend																				0
2120 Ijseend																				0
2130 Zwarte Zee-eend																				0
2150 Grote Zee-eend																				0
2180 Brilduiker																				0
2200 Nonnetje																				0
2210 Middelste Zaagbek																				0
2230 Grote Zaagbek																				0
4070 Waterral																				0
4240 Waterhoen		2		22																24
4290 Meerkoet				33																33
																				0

Opmerkingen - Weersgesteldheid:

Watervogeltelling Maart 2001

Lissewege - Zeebrugge

Watervogeltelling	FT	WFT	EKLW	WLW	PPW	BT	CBT	PSP	SZBZ	Totaal
Datum			25/03/01	25/03/01	18/03/01	18/03/01		18/03/01		
Waarnemer(s)			PDH	PDH	NED	NED		NED		
Code gebied	30601				32503			30401		
20 Roodkeelduiker										0
30 Parelduiker										0
40 Ijsduiker										0
70 Dodaars			6		1					7
90 Fuut					3	1				4
100 Roodhalsfuut										0
110 Kuifduiker										0
120 Geoorde Fuut										0
720 Aalscholver						4		19		23
800 Kuifaalscholver										0
950 Roerdomp										0
1110 Koereiger										0
1190 Kleine Zilverreiger										0
1210 Grote Zilverreiger										0
1220 Blauwe Reiger										0
1340 Ooievaar										0
1440 Lepelaar										0
1520 Knobbelzwaan						12				12
1528 Zwarte Zwaan										0
1530 Kleine Zwaan										0
1540 Wilde Zwaan										0
1710 Casarca										0
1730 Bergeend								2		2
1780 Mandarijneend										0
1790 Smient								405		405
1820 Krakeend								2		2
1840 Wintertaling										0
1860 Wilde Eend					5	48		22		75
1869 Soepeend										0
1890 Pijlstaart										0
1910 Zomertaling										0
1940 Slobeend						2				2
1960 Krooneend										0
1980 Tafeleend						2				2
2020 Witoogeend										0
2030 Kuifeend						31				31
2040 Toppereend										0
2060 Eidereend										0
2120 Ijseend										0
2130 Zwarte Zee-eend										0
2150 Grote Zee-eend										0
2180 Brilduiker										0
2200 Nonnetje										0
2210 Middelste Zaagbek										0
2230 Grote Zaagbek										0
4070 Waterral										0
4240 Waterhoen			16			22		6		44
4290 Meerkoet			6		11	24		42		83
										0

Opmerkingen - Weersgesteldheid:

