

STAT 1331
 DEUTSCHE WIRTSCHAFTSGEMEINSCHAFT - COMUNITA' ECONOMICA EUROPEA - EUROPESE ECONOMISCHE GEMEENSCHAP - EUROPESE ECONOMISCHE GEMEENSCHAP
 STATISTISCHES AMT DER EUROPÄISCHEN GEMEINSCHAFTEN - OFFICE STATISTIQUE DES COMMUNAUTÉS EUROPÉENNES - BUREAU VOOR DE STATISTIEK DER EUROPESE GEMEENSCHAPPEN
 COMUNITA' EUROPEA DEL CARBONE E DELL'ACCIAIO - EUROPESE GEMEENSCHAP VOOR KOLEN EN STAAL - EUROPÄISCHE WIRTSCHAFTSGEMEINSCHAFT - COMMUNAUTE ECONOMIQUE EUROPEENNE - COMMUNITA' EUROPEA DEL CARBONE E DELL'ACCIAIO - EUROPESE GEMEENSCHAP VOOR KOLEN EN STAAL - EUROPÄISCHE WIRTSCHAFTSGEMEINSCHAFT - COMMUNAUTE ECONOMIQUE EUROPEENNE
 COMUNITA' EUROPEA DELL'ENERGIA ATOMICA - EUROPESE GEMEENSCHAP VOOR ATOOMENERGIE - COMMUNAUTE EUROPEENNE DE L'ENERGIE ATOMIQUE - COMUNITA' EUROPEA DELL'ENERGIA ATOMICA - EUROPESE GEMEENSCHAP VOOR ATOOMENERGIE - COMMUNAUTE EUROPEENNE DE L'ENERGIE ATOMIQUE
 COMUNITA' EUROPEA DEL CARBONE E DELL'ACCIAIO - EUROPESE GEMEENSCHAP VOOR KOLEN EN STAAL - EUROPÄISCHE WIRTSCHAFTSGEMEINSCHAFT - COMMUNAUTE ECONOMIQUE EUROPEENNE
 COMUNITA' EUROPEA DELL'ENERGIA ATOMICA - EUROPESE GEMEENSCHAP VOOR ATOOMENERGIE - COMMUNAUTE EUROPEENNE DE L'ENERGIE ATOMIQUE



TABLEAU ENTRÉES-SORTIES

BELGIQUE/BELGIË-1965

INPUT-OUTPUT-TABEL

Série spéciale 4 - 1970 Bijzondere reeks

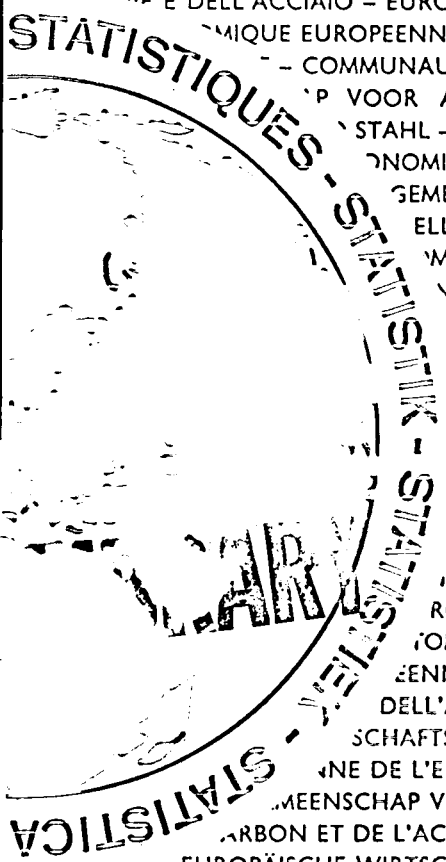
COMUNITA' EUROPEA DEL CARBONE E DELL'ACCIAIO - EUROPESE GEMEENSCHAP VOOR KOLEN EN STAAL - EUROPÄISCHE WIRTSCHAFTSGEMEINSCHAFT - COMMUNAUTE ECONOMIQUE EUROPEENNE - COMUNITA' ECONOMICA EUROPEA - EUROPESE ECONOMISCHE GEMEENSCHAP - EUROPÄISCHE ATOMGEMEINSCHAFT - COMMUNAUTE EUROPEENNE DE L'ENERGIE ATOMIQUE
 COMUNITA' EUROPEA DELL'ENERGIA ATOMICA - EUROPESE GEMEENSCHAP VOOR ATOOMENERGIE - COMMUNAUTE EUROPEENNE DE L'ENERGIE ATOMIQUE
 COMUNITA' EUROPEA DEL CARBONE E DELL'ACCIAIO - EUROPESE GEMEENSCHAP VOOR KOLEN EN STAAL - EUROPÄISCHE WIRTSCHAFTSGEMEINSCHAFT - COMMUNAUTE ECONOMIQUE EUROPEENNE
 COMUNITA' EUROPEA DELL'ENERGIA ATOMICA - EUROPESE GEMEENSCHAP VOOR ATOOMENERGIE - COMMUNAUTE EUROPEENNE DE L'ENERGIE ATOMIQUE
 COMUNITA' EUROPEA DEL CARBONE E DELL'ACCIAIO - EUROPESE GEMEENSCHAP VOOR KOLEN EN STAAL - EUROPÄISCHE WIRTSCHAFTSGEMEINSCHAFT - COMMUNAUTE ECONOMIQUE EUROPEENNE
 COMUNITA' EUROPEA DELL'ENERGIA ATOMICA - EUROPESE GEMEENSCHAP VOOR ATOOMENERGIE - COMMUNAUTE EUROPEENNE DE L'ENERGIE ATOMIQUE

ISTITUTO STATISTICO DELLE COMUNITÀ EUROPEE - COMUNITA' EUROPEA DEL CARBONE E DELL'ACCIAIO - EUROPESE GEMEENSCHAP VOOR KOLEN EN STAAL - EUROPÄISCHE WIRTSCHAFTSGEMEINSCHAFT - COMMUNAUTE ECONOMIQUE EUROPEENNE - BUREAU VOOR DE STATISTIEK DER EUROPESE GEMEENSCHAPPEN
 COMUNITA' EUROPEA DEL CARBONE E DELL'ACCIAIO - EUROPESE GEMEENSCHAP VOOR KOLEN EN STAAL - EUROPÄISCHE WIRTSCHAFTSGEMEINSCHAFT - COMMUNAUTE ECONOMIQUE EUROPEENNE - COMUNITA' ECONOMICA EUROPEA - EUROPESE ECONOMISCHE GEMEENSCHAP - EUROPÄISCHE ATOMGEMEINSCHAFT - COMMUNAUTE EUROPEENNE DE L'ENERGIE ATOMIQUE
 COMUNITA' EUROPEA DELL'ENERGIA ATOMICA - EUROPESE GEMEENSCHAP VOOR ATOOMENERGIE - COMMUNAUTE EUROPEENNE DE L'ENERGIE ATOMIQUE
 COMUNITA' EUROPEA DEL CARBONE E DELL'ACCIAIO - EUROPESE GEMEENSCHAP VOOR KOLEN EN STAAL - EUROPÄISCHE WIRTSCHAFTSGEMEINSCHAFT - COMMUNAUTE ECONOMIQUE EUROPEENNE
 COMUNITA' EUROPEA DELL'ENERGIA ATOMICA - EUROPESE GEMEENSCHAP VOOR ATOOMENERGIE - COMMUNAUTE EUROPEENNE DE L'ENERGIE ATOMIQUE

**STATISTISCHES AMT
DER EUROPÄISCHEN GEMEINSCHAFTEN**

Anschriften

Luxemburg, Centre Louvigny, Postfach 130 — Tel. 288 31

1040 Brüssel, Bâtiment Berlaymont, 200, rue de la Loi (Verbindungsbüro) — Tel. 35 80 40

**OFFICE STATISTIQUE
DES COMMUNAUTÉS EUROPÉENNES**

Adresses

Luxembourg, Centre Louvigny, Boîte postale 130 — Tél. 288 31

1040 Bruxelles, Bâtiment Berlaymont, 200, rue de la Loi (Bureau de liaison) — Tél. 35 80 40

**ISTITUTO STATISTICO
DELLE COMUNITÀ EUROPEE**

Indirizzi

Lussemburgo, Centre Louvigny, Casella postale 130 — Tel. 288 31

1040 Bruxelles, Bâtiment Berlaymont, 200, rue de la Loi (Ufficio di collegamento) — Tel. 35 80 40

**BUREAU VOOR DE STATISTIEK
DER EUROPESE GEMEENSCHAPPEN**

Adressen

Luxemburg, Centre Louvigny, Postbus 130 — Tel. 288 31

1040 Brussel, Bâtiment Berlaymont, Wetstraat 200 (Verbindingsbureau) — Tel. 35 80 40

**STATISTICAL OFFICE
OF THE EUROPEAN COMMUNITIES**

Addresses

Luxemburg, Centre Louvigny, P.O.Box 130 — Tel. 288 31

1040 Brussels, Bâtiment Berlaymont, 200, rue de la Loi (Liaison Office) — Tel. 35 80 40

BELGIQUE
BELGIË

Tableau Entrées-Sorties
Input-Output-Tabel

1965

Statistiques générales: série spéciale, Tableaux
Entrées-Sorties: No. 4

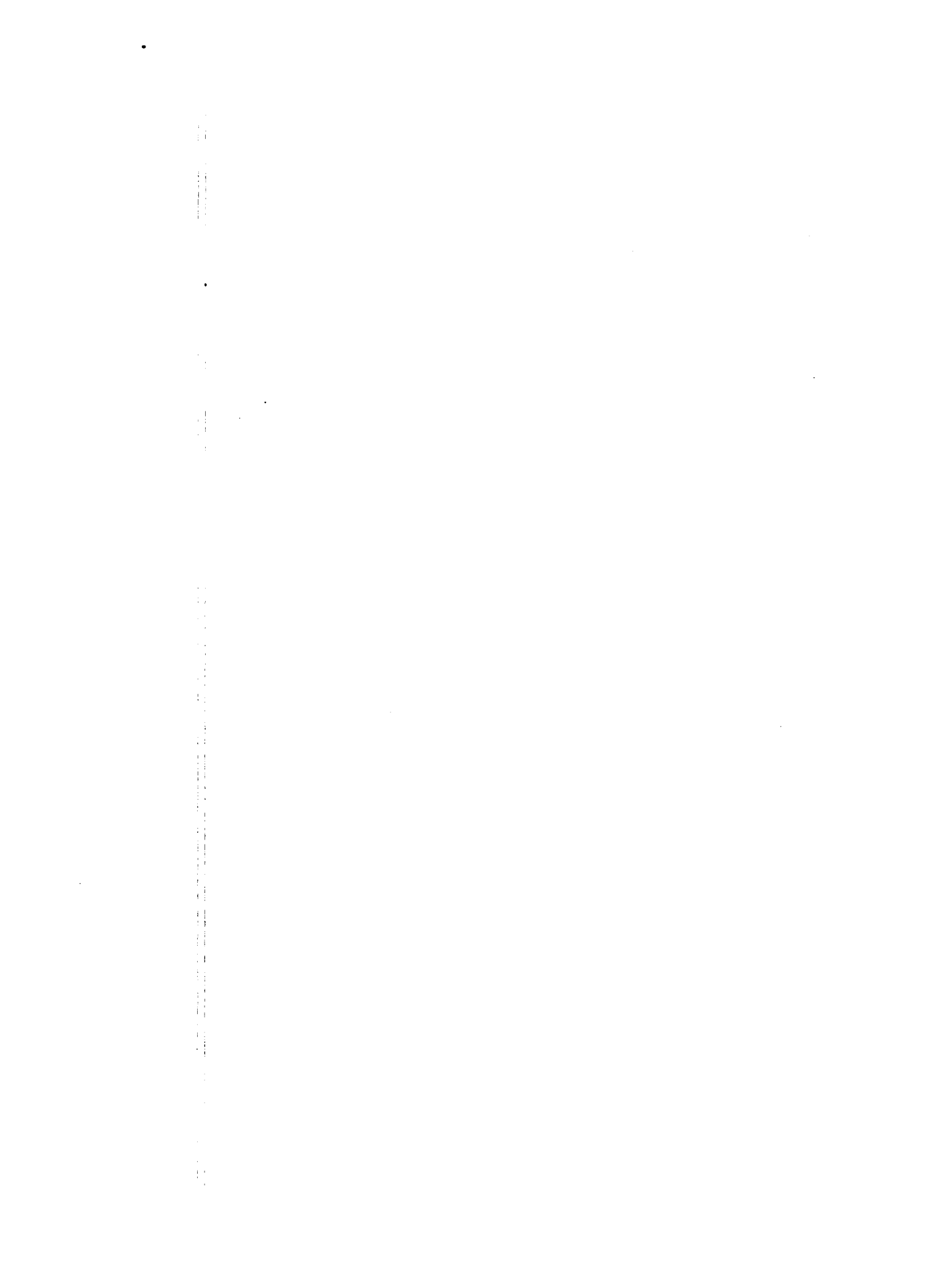

LIBELLÉS	N° NACE-CLIO 1965	BEZEICHNUNGEN
Récupération et réemploi	620.0	Rückgewinnung und Wiederverwendung
Services du commerce	640.0	Handelsdienstleistungen
Services d'hébergement et de restauration	660.0	Beherbergungs- und Gaststättendienstleistungen
Réparation de véhicules et moteurs automobiles, motocycles, cycles	671.0	Reparaturen von Kraftwagen, Kraftwagenmotoren, Kraft- rädern und Fahrrädern
Réparations n.d.a.	672.0	Reparaturen a.n.g.
Transports par chemin de fer	710.0	Schienerverkehr
Autres transports terrestres	720.0	Sonstiger Landverkehr
Transports de personnes par services réguliers	720.1	Personenbeförderung im Linienverkehr
Transports terrestres n.d.a.	720.2	Landverkehr a.n.g.
Transports par navigation intérieure	730.0	Binnenschifffahrt
Transports maritimes et par cabotage	740.0	Seeverkehr und Küstenschifffahrt
Transports aériens	750.0	Luftfahrt
Services annexes et auxiliaires des transports et entrepôts	760.0	Neben- und Hilfsleistungen des Transportgewerbes, Lagerei
Communications	790.0	Nachrichtenübermittlung
Services des institutions de crédit	810.0	Dienstleistungen der Kreditinstitute
Services d'assurance	820.0	Dienstleistungen der Versicherungen
Location immobilière	850.0	Gebäudevermietung
Service d'enseignement des administrations publiques	930 A	Unterrichtsleistungen des Staates
Services d'enseignement marchands et des administrations privées	930 B*	Marktbestimmte Unterrichtsleistungen und Unterrichts- leistungen der privaten Organisationen
Services de santé marchands et des administrations privées	950 C*	Marktbestimmte Gesundheitsleistungen und Gesundheits- leistungen der privaten Organisationen
Services de recherche scientifique, de santé et d'administra- tion générale des administrations publiques	960 A*	Forschungsleistungen, Gesundheitsleistungen und allgemeine Verwaltungsleistungen des Staates
Services de location de biens mobiliers, services de recherche scientifique et services n.d.a. marchands et des administra- tions privées	960 C*	Vermietung beweglicher Güter, Forschungsleistungen und Dienstleistungen a.n.g. - marktbestimmte und der privaten Organisationen
Services domestiques	990 D	Häusliche Dienste
Total	999.9	Total

TITRES DES TABLEAUX - ÜBERSCHRIFTEN DER TABELLEN

Tableau des échanges intermédiaires
 Prix départ-usine / départ-douane
 Millions d'unités de compte / Année 1965

Tableau des emplois finals et du total des emplois
 Prix départ-usine / départ-douane
 Millions d'unités de compte / Année 1965

Tableau des entrées primaires, des ressources et du total des ressources
 Prix départ-usine / départ-douane
 Millions d'unités de compte / Année 1965

Coefficients verticaux des entrées intermédiaires et des entrées primaires par rapport à la valeur de la production effective
 Prix départ usine / départ douane
 $A_{22} = \frac{6}{B} x_{ij} / \frac{6}{t} p_j$ et $A_{60} = \frac{6}{B} \pi_{ij} / \frac{6}{t} p_j$ en % / Année 1965

Coefficients verticaux des emplois finals par rapport au total
 Prix départ-usine / départ-douane
 $A_{35} = \frac{6}{B} \omega_{ik} / \frac{6}{t} \omega_k$ en % / Année 1965

Coefficients horizontaux des sorties intermédiaires et des emplois finals par rapport au total des emplois - Sous-ligne « Total »
 Prix départ-usine / départ-douane
 $B_{33} = \frac{6}{B} x_{ij} / \frac{6}{t} e_i$ et $B_{97} = \frac{6}{B} \omega_{ik} / \frac{6}{t} e_i$ en % / Année 1965

Coefficients horizontaux des entrées primaires et ressources de chaque branche par rapport au total
 Prix départ-usine / départ-douane
 $B_{110} = \frac{6}{B} \pi_{ij} / \frac{6}{t} \pi_j$ en % / Année 1965

Tabelle der Vorleistungen
 Ab-Werk / Ab-Zoll-Preise
 Mio Rechnungseinheiten / Jahr 1965

Tabelle der letzten Verwendung und der Verwendung insgesamt
 Ab-Werk / Ab-Zoll-Preise
 Mio Rechnungseinheiten / Jahr 1965

Tabelle der Primärinputs, des Aufkommens und des Aufkommens insgesamt
 Ab-Werk / Ab-Zoll-Preise
 Mio Rechnungseinheiten / Jahr 1965

Vertikale Koeffizienten der Vorleistungen und der Primärinputs bezogen auf den tatsächlichen Produktionswert
 Ab-Werk / Ab-Zoll-Preise
 $A_{22} = \frac{6}{B} x_{ij} / \frac{6}{t} p_j$ und $A_{60} = \frac{6}{B} \pi_{ij} / \frac{6}{t} p_j$ in % / Jahr 1965

Vertikale Koeffizienten der letzten Verwendung bezogen auf deren Totalwert
 Ab-Werk / Ab-Zoll-Preise
 $A_{35} = \frac{6}{B} \omega_{ik} / \frac{6}{t} \omega_k$ in % / Jahr 1965

Horizontale Koeffizienten der Zwischennachfrage und der letzten Verwendung bezogen auf die Verwendung insgesamt - Unterzeile „Total“
 Ab-Werk / Ab-Zoll-Preise
 $B_{33} = \frac{6}{B} x_{ij} / \frac{6}{t} e_i$ und $B_{97} = \frac{6}{B} \omega_{ik} / \frac{6}{t} e_i$ in % / Jahr 1965

Horizontale Koeffizienten der Primärinputs und Aufkommen jedes Produktionsbereichs bezogen auf deren Totalwert
 Ab-Werk / Ab-Zoll-Preise
 $B_{110} = \frac{6}{B} \pi_{ij} / \frac{6}{t} \pi_j$ in % / Jahr 1965

EMPLOIS FINALS ET TOTAL DES EMPLOIS - LETZTE VERWENDUNG UND VERWENDUNG INSGESAMT

LIBELLÉS	CODE KODE	BEZEICHNUNGEN
Consommation finale des ménages sur le territoire économique	Y 01	Letzter Verbrauch der privaten Haushalte im Wirtschaftsgebiet
Consommation collective des administrations publiques et privées	Y 02	Kollektivverbrauch des Staates und der privaten Organisationen
Consommation finale sur le territoire économique	Y 09	Letzter Verbrauch im Wirtschaftsgebiet
F.B.C.F.	Y 19	Bruttoanlageinvestitionen
Variation des stocks	Y 29	Vorratsveränderung
Transfert de biens existants exportés	Y 39	Transfer exportierter vorhandener Güter
Exportations de biens et services vers les pays de la CEE	Y 41	Ausfuhr von Waren und Dienstleistungen nach EWG-Ländern
Exportations de biens et services vers les pays tiers	Y 42	Ausfuhr von Waren und Dienstleistungen nach Drittländern
Exportations totales de biens et services	Y 49	Ausfuhr von Waren und Dienstleistungen insgesamt
Emplois finals	Y 89	Letzte Verwendung
Total des emplois	E 99	Verwendung insgesamt

ENTRÉES PRIMAIRES ET RESSOURCES - PRIMÄRINPUTS UND SONSTIGE AUFKOMMEN

LIBELLÉS	CODE KODE	BEZEICHNUNGEN
Salaires et traitements bruts	S 01	Bruttolöhne und -gehälter
Cotisations sociales à charge des employeurs	S 02	Sozialbeiträge der Arbeitgeber
Excédent net d'exploitation	S 03	Nettobetriebsüberschuß
Valeur ajoutée nette aux coûts des facteurs	V 07	Nettowertschöpfung zu Faktorkosten
Consommation de capital fixe	S 08	Volkswirtschaftliche Abschreibungen
Valeur ajoutée brute aux coûts des facteurs	V 09	Bruttowertschöpfung zu Faktorkosten
Impôts liés à la production	F 11	Produktionssteuern
Subventions d'exploitation	F 12	Subventionen
Impôts liés à la production nets des subventions	F 17	Produktionssteuern abzüglich Subventionen
Valeur ajoutée nette aux prix du marché	V 18	Nettowertschöpfung zu Marktpreisen
Valeur ajoutée brute aux prix du marché	V 19	Bruttowertschöpfung zu Marktpreisen
Valeur de la production effective aux prix départ-usine	P 29	Tatsächlicher Produktionswert zu Ab-Werk-Preisen
Transferts de produits fatals ordinaires	T 31	Umsetzungen von allgemeinen Kuppelprodukten
Transferts de produits voisins	T 32	Umsetzungen von verwendungsgleichen Produkten
Transferts de ventes résiduelles	T 33	Umsetzungen von Nebenverkäufen
Total des transferts	T 39	Umsetzungen insgesamt
Valeur de la production distribuée aux prix départ-usine	W 49	Verteilter Produktionswert zu Ab-Werk-Preisen
Importations CAF de produits de la CEE	M 51	Einfuhren von Gütern (cif) aus EWG-Ländern
Importations CAF de produits des pays tiers	M 52	Einfuhren von Gütern (cif) aus Drittländern
Total des importations CAF	M 59	Einfuhren von Gütern (cif) insgesamt
Impôts liés à l'importation de la CEE de produits similaires	F 61	Einfuhrabgaben auf gleichartige Güter aus EWG-Ländern
Impôts liés à l'importation des pays tiers de produits similaires	F 62	Einfuhrabgaben auf gleichartige Güter aus Drittländern
Impôts liés à l'importation de produits similaires	F 69	Einfuhrabgaben insgesamt auf gleichartige Güter
Importations départ-douane de produits de la CEE	M 71	Einfuhren gleichartiger Güter aus EWG-Ländern zu Ab-Zoll-Preisen
Importations départ-douane de produits des pays tiers	M 72	Einfuhren gleichartiger Güter aus Drittländern zu Ab-Zoll-Preisen
Total des importations départ-douane	M 79	Einfuhren gleichartiger Güter insgesamt zu Ab-Zoll-Preisen
Total des ressources aux prix départ-usine / départ-douane	R 98	Aufkommen insgesamt zu Ab-Werk / Ab-Zoll-Preisen

LIBELLÉ DES BRANCHES
DU TABLEAU ENTRÉES-SORTIES :

BEZEICHNUNGEN DER PRODUKTIONSBEREICHE
DER INPUT-OUTPUT-TABELLE :

BELGIQUE 1965

BELGIEN 1965

LIBELLÉS	N° NACE-CLIO 1965	BEZEICHNUNGEN
Produits de l'agriculture, de la chasse et de la sylviculture	010.0	Erzeugnisse der Landwirtschaft, der Jagd und der Forstwirtschaft
Produits animaux de l'agriculture	010.1	Tierische Erzeugnisse der Landwirtschaft
Produits végétaux de l'agriculture	010.2	Pflanzliche Erzeugnisse der Landwirtschaft
Vin	010.3	Wein
Produits agricoles exclusivement importés	010.4	Landwirtschaftliche Erzeugnisse ausschließlich eingeführt
Produits de la sylviculture	010.5	Erzeugnisse der Forstwirtschaft
Produits de la pêche et de la pisciculture	030.0	Erzeugnisse der Fischwirtschaft
Houille, lignite, leurs agglomérés et briquettes	110.0	Steinkohle, Braunkohle, Briquettes
Houille et lignite	110.1	Steinkohle, Braunkohle
Agglomérés de houille et dérivés de lignite	110.2	Steinkohlenbriketts und Braunkohlenderivate
Produits de la cokéfaction de la houille	120.0	Erzeugnisse der Steinkohlenverkokung
Pétrole brut et gaz naturel	130.0	Erdöl und Erdgas
Produits pétroliers raffinés	140.0	Ölraffinerieerzeugnisse
Énergie électrique	161.0	Elektrische Energie
Gaz distribués	162.0	Gasverteilung
Vapeur, air comprimé, eau publique	163.0	Dampf, Preßluft, öffentliche Wasserversorgung
Minerais de fer	211.0	Eisenerze
Minerais métalliques non ferreux	212.0	Nichteisenerze
Produits des hauts-fourneaux (CECA)	221.0	Hochfenerzeugnisse (EGKS)
Produits des aciéries, des laminiers (CECA et non CECA)	222.0	Stahl- und Walzwerkezeugnisse (EGKS und außerhalb EGKS)
Produits CECA des aciéries	222.1	Stahlwerkezeugnisse (EGKS)
Produits longs (CECA)	222.2	Profile und Walzdraht (EGKS)
Produits plats (CECA)	222.3	Walzflachstahl (EGKS)
Produits du laminage à froid, pièces forgées, divers non CECA	222.4	Kaltwalzerzeugnisse, Schmiedestücke, verschiedene andere Erzeugnisse (außerhalb EGKS)
Fils tréfilés et étirés (non CECA)	222.5	Gezogener Draht (außerhalb EGKS)
Tubes (non CECA)	222.6	Rohre (außerhalb EGKS)
Métaux et produits métalliques non ferreux	224.0	NE-Metalle und NE-Erzeugnisse
Minéraux autres que minerais et combustibles	230.0	Mineralien außer Erzen und Brennstoffen
Produits des carrières et du dragage, ouvrages en pierre et ardoise	230.1	Erzeugnisse aus Steinbrüchen, Sand- und Kiesgruben, Waren aus Stein und Schiefer
Engrais, minéraux bruts et autres minéraux non métalliques	230.2	Roher Mineraldünger und sonstige nichtmetallhaltige Mineralien
Tuiles, briques, céramiques et autres produits à base de minéraux non métalliques	241.0	Dachziegel, Mauersteine, keramische und andere Erzeugnisse aus nicht metallhaltigen Mineralien
Ciment, chaux, plâtre et ouvrages pour le bâtiment en ces matières	242.0	Zement, Kalk, Gips, Baustoffe daraus
Verre et produits en verre	247.0	Glas und Glaswaren
Produits de la pétrochimie et de la carbochimie	252.0	Erzeugnisse der Petro- und Kohlechemie
Autres produits chimiques de base et produits chimiques destinés à l'industrie	253.0	Sonstige chemische Grundstoffe und chemische Erzeugnisse für die Industrie
Autres produits chimiques de base	253.1	Sonstige chemische Grundstoffe
Engrais chimiques	253.2	Kunstdünger
Produits chimiques destinés principalement à l'industrie	253.3	Chemische Erzeugnisse, hauptsächlich für die Industrie
Matières synthétiques et artificielles	254.0	Synthetische Stoffe und Kunststoffe
Produits chimiques destinés principalement aux ménages et aux administrations	257.0	Chemische Erzeugnisse, hauptsächlich für Haushalt und Verwaltung
Produits et articles de la fonderie	311.0	Gießereierzeugnisse und Gußwaren
Autres ouvrages en métaux (sauf machines et matériel de transport)	312.0	Sonstige Metallerzeugnisse (außer Maschinen und Fahrzeugen)
Éléments de construction métalliques, chaudières, réservoirs	312.1	Bauteile für Metallkonstruktionen, Kessel und Behälter
Meubles en métaux	312.2	Metallmöbel
Autres articles en métaux	312.3	Andere Metallerzeugnisse
Machines agricoles et industrielles	320.0	Landmaschinen und Maschinen für die Industrie
Machines agricoles et tracteurs (sauf pour semi-remorques)	320.1	Landmaschinen und Traktoren (außer Sattelschlepper)
Machines à usage industriel, armes et munitions	320.2*	Maschinen für die Industrie, Waffen und Munition
Calculateurs électroniques et machines de bureau	330.0	Elektronenrechner und Büromaschinen
Matériel et fournitures électriques	340.0	Elektrische Apparate und Geräte
Matériel électrique d'équipement et appareils électriques industriels	340.1	Elektrische Ausrüstungsgeräte und Elektroapparate für die Industrie
Appareils et fournitures électriques ménagers	340.2	Elektrische Apparate und Geräte für den Haushalt

LIBELLÉS	N° NACE-CLIO 1965	BEZEICHNUNGEN
Véhicules et moteurs automobiles	350.0	Kraftwagen und Kraftwagenmotoren
Véhicules et moteurs automobiles à usage général	350.1	Kraftwagen und Kraftwagenmotoren zur allgemeinen Verwendung
Véhicules à usage spécial, tracteurs pour semi-remorques	350.2	Kraftwagen für besondere Zwecke, Sattelschlepper
Construction navale	361.0	Schiffbau
Matériel ferroviaire roulant	362.0	Schienenfahrzeuge
Motocycles, cycles	363.0	Krafträder, Fahrräder
Construction aéronautique	364.0	Flugzeuge
Instruments de précision	370.0	Feinmechanische Geräte
Instruments de mesure	370.1	Meßgeräte
Matériel d'optique et de photographie	370.2	Optische Geräte, Fotomaterial
Corps gras d'origine animale ou végétale	411.0	Öle und Fette tierischer und pflanzlicher Herkunft
Viandes, préparation de viandes, produits liés	412.0	Fleisch und Fleischverarbeitung
Viandes, préparation et conserves de viandes	412.1	Fleisch, Fleischverarbeitung- und Konserven
Peaux, graisses, déchets d'abattoirs	412.2	Häute, Fett, Schlachtabfälle
Lait, produits laitiers	413.0	Trinkmilch und Milchprodukte
Lait	413.1	Trinkmilch
Produits laitiers	413.2	Milchprodukte
Conserves de fruits, de légumes et de poissons	414.0	Obst-, Gemüse- und Fischkonserven
Produits à base de céréales et produits amylacés	416.0	Getreide- und Stärkeerzeugnisse
Céréales traitées, farines et produits amylacés	416.1	Bearbeitetes Getreide und Mehl
Pain et pâtes alimentaires	416.2	Brot und Teigwaren
Sucre	420.0	Zucker
Cacao, chocolat et produits de la confiserie	421.0	Kakao, Schokolade, Süßwaren
Produits pour l'alimentation des animaux	422.0	Viehfutter
Produits divers pour l'alimentation humaine	423.0	Sonstige Erzeugnisse für die menschliche Ernährung
Boissons	424.0	Getränke
Boissons alcooliques	424.1	Alkoholische Getränke
Boissons non alcooliques	424.2	Nichtalkoholische Getränke
Tabacs fabriqués	429.0	Tabakerzeugnisse
Fibres textiles et fils	431.0	Spinnfasern und Garne
Fibres textiles traitées	431.1	Bearbeitete Spinnfasern
Fils textiles	431.2	Textilgarne
Tissus, tapis et autres articles textiles	432.0	Stoffe, Teppiche, sonstige Textilerzeugnisse
Tissus	432.1	Stoffe
Tapis et autres articles textiles	432.2	Teppiche und sonstige Textilerzeugnisse
Étoffes et articles de bonneterie	436.0	Wirk- und Strickwaren
Cuirs et peaux	441.0	Leder und Felle
Articles en cuir autres que chaussures	442.0	Ledererzeugnisse außer Schuhen
Chaussures	451.0	Schuhe
Articles d'habillement et articles en fourrure	453.0	Bekleidung und Pelzwaren
Bois scié, demi-produits et ouvrages simples en bois	461.0	Schnittholz, Halbfabrikate aus Holz und einfache Holzwaren
Bois scié et demi-produits en bois	461.1	Schnittholz und Halbfabrikate aus Holz
Ouvrages simples en bois	461.2	Einfache Holzwaren
Meubles, literie	467.0	Möbel und Bettwaren
Meubles en toutes matières autres que le métal	467.1	Möbel aus allen Stoffen außer Metall
Literie	467.2	Bettwaren
Pâtes à papier, papier, carton	471.0	Papierzellstoff, Papier, Pappe
Pâtes à papier	471.1	Papierzellstoff
Papier, carton	471.2	Papier, Pappe
Articles en papier et en carton	472.0	Waren aus Papier und Pappe
Produits de l'imprimerie, de la presse et de l'édition	473.0	Druckerei-, Press- und Verlagszeugnisse
Produits en caoutchouc	481.0	Gummi-erzeugnisse
Produits en matières plastiques	483.0	Kunststoff-erzeugnisse
Produits des industries diverses	490.0	Sonstige Industrieerzeugnisse
Articles de bijouterie	490.1	Schmuckwaren
Instruments de musique	490.2	Musikinstrumente
Jeux, jouets, articles de sport	490.3	Spiele, Spielzeug, Sportartikel
Accessoires de l'ameublement, produits divers	490.4	Möbelzubehör und sonstige Erzeugnisse a.n.g.
Accessoires de l'habillement	490.5	Kleidungs-erzeugnisse
Construction d'immeubles et ouvrages de génie civil	501.0*	Hoch- und Tiefbauten
Construction, installation et aménagement d'immeubles	501.1*	Gebäude, Bauinstallation, Ausbau
Ouvrages de génie civil	501.2*	Tief- und Ingenieurbauten

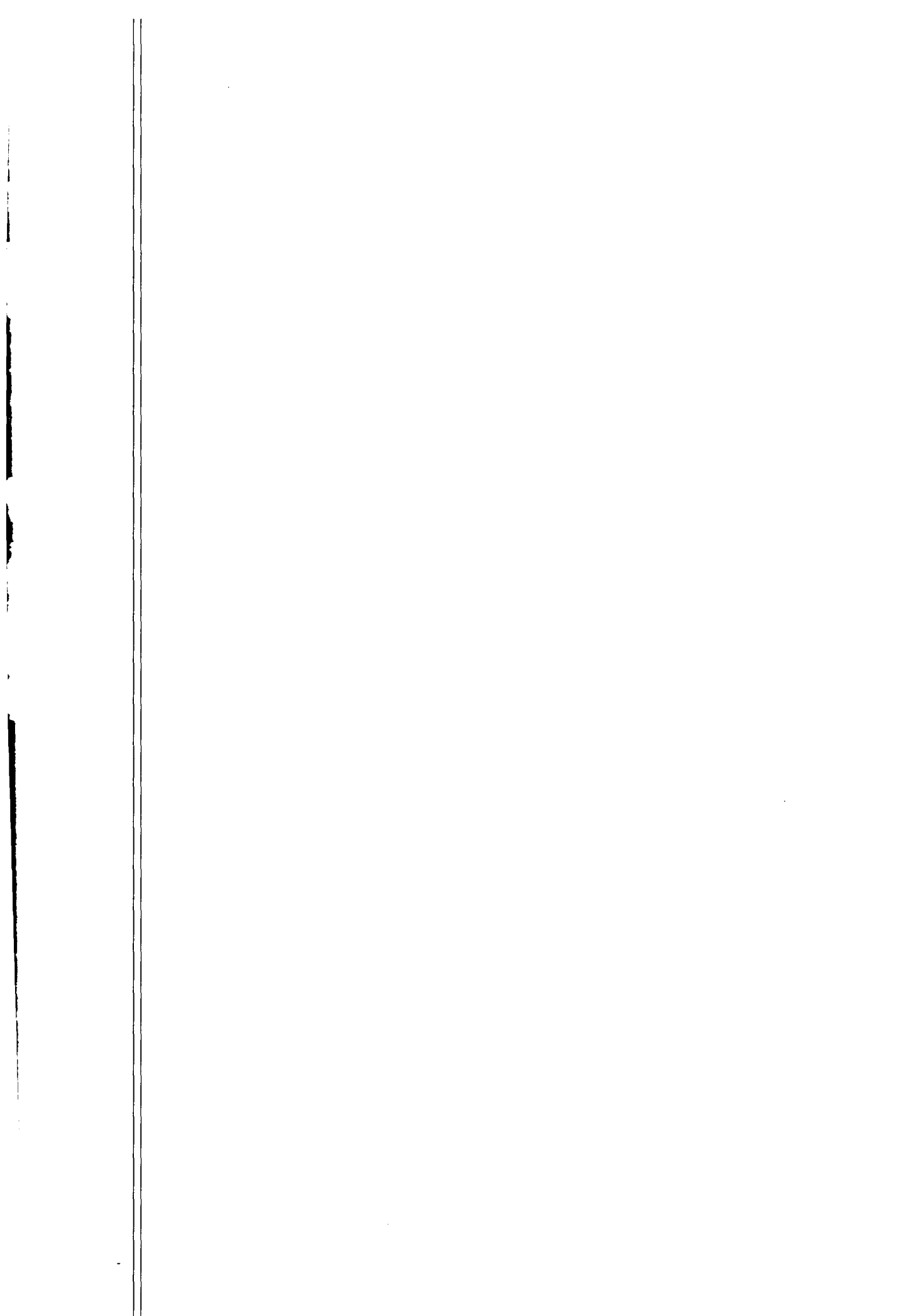

TITOLI DELLE TAVOLE - TITELS DER TABELLEN

Tavola degli scambi intermedi

Ai prezzi départ-usine / départ-douane

Milioni di unità di conto / Anno 1965

Tavola degli impieghi finali e del totale degli impieghi

Ai prezzi départ-usine / départ douane

Milioni di unità di conto / Anno 1965

Tavola degli input primari, delle risorse e del totale delle risorse

Ai prezzi départ-usine / départ-douane

Milioni di unità di conto / Anno 1965

Coefficienti verticali degli input intermedi e degli input primari rispetto al valore della produzione effettiva

Ai prezzi départ-usine / départ douane

 $A_{22} = \frac{{}^6x_{ij}}{{}^6p_j}$ e $A_{60} = \frac{{}^6\pi_{ij}}{{}^6p_j}$ in % / Anno 1965**Coefficienti verticali degli impieghi finali rispetto al totale**

Ai prezzi départ-usine / départ-douane

 $A_{35} = \frac{{}^6\omega_{ik}}{{}^6\omega_k}$ in % / Anno 1965**Coefficienti orizzontali degli input intermedi e degli impieghi finali rispetto al totale degli impieghi - Sotto-riga « Totale »**

Ai prezzi départ-usine / départ-douane

 $B_{33} = \frac{{}^6x_{ij}}{{}^6e_i}$ e $B_{97} = \frac{{}^6\omega_{ik}}{{}^6e_i}$ in % / Anno 1965**Coefficienti orizzontali degli input primari e delle risorse di ogni branca rispetto al totale**

Ai prezzi départ-usine / départ-douane

 $B_{110} = \frac{{}^6\pi_{ij}}{{}^6\pi_i}$ in % / Anno 1965**Tabel der intermediaire leveringen**

Prijs af-producent / af-douane

Mln rekeneenheden / Jaar 1965

Tabel der finale bestedingen en totaal der bestedingen

Prijs af-producent / af-douane

Mln rekeneenheden / Jaar 1965

Tabel der primaire inputs, der middelen en het totaal der middelen

Prijs af-producent / af-douane

Mln rekeneenheden / Jaar 1965

Verticale coëfficiënten der intermediaire inputs en der primaire inputs ten opzichte van de werkelijke produktie

Prijs af-producent / af-douane

 $A_{22} = \frac{{}^6x_{ij}}{{}^6p_j}$ e $A_{60} = \frac{{}^6\pi_{ij}}{{}^6p_j}$ in % / Jaar 1965**Verticale coëfficiënten der finale bestedingen ten opzichte van het totaal**

Prijs af-producent / af-douane

 $A_{35} = \frac{{}^6\omega_{ik}}{{}^6\omega_k}$ in % / Jaar 1965**Horizontale coëfficiënten der intermediaire outputs en der finale bestedingen ten opzichte van het totaal der bestedingen - regel « totaal »**

Prijs af-producent / af-douane

 $B_{33} = \frac{{}^6x_{ij}}{{}^6e_i}$ e $B_{97} = \frac{{}^6\omega_{ik}}{{}^6e_i}$ in % / Jaar 1965**Horizontale coëfficiënten der primaire inputs en middelen per branche ten opzichte van het totaal**

Prijs af-producent / af-douane

 $B_{110} = \frac{{}^6\pi_{ij}}{{}^6\pi_i}$ in % / Jaar 1965

IMPIEGHI FINALI E TOTALE DEGLI IMPIEGHI - FINALE BESTEDINGEN EN TOTAAL DER BESTEDINGEN

DENOMINAZIONE	CODICI CODES	OMSCHRIJVING
Consumi finali delle famiglie sul territorio economico	Y 01	Finale binnenlands gezinsverbruik
Consumi collettivi delle amministrazioni pubbliche	Y 02	Collectief verbruik van de overheid en privaatrechtelijke instellingen
Consumi finali sul territorio economico	Y 09	Totaal binnenlands verbruik
Investimenti fissi lordi	Y 19	Bruto investeringen in vaste activa
Variazioni delle scorte	Y 29	Voorraadveranderingen
Trasferimenti di beni esistenti esportati	Y 39	Overdracht van uitgevoerde bestaande goederen
Esportazioni di beni e servizi verso i paesi della CEE	Y 41	Uitvoer van goederen en diensten naar de EEG-landen
Esportazioni di beni e servizi verso i paesi terzi	Y 42	Uitvoer van goederen en diensten naar derde landen
Esportazioni totali di beni e servizi	Y 49	Totale uitvoer van goederen en diensten
Impieghi finali	Y 89	Finale bestedingen
Totale degli impieghi	E 99	Totale bestedingen

ENTRATE PRIMARIE E DELLE RISORSE - PRIMAIRE INPUTS EN MIDDELEN

DENOMINAZIONE	CODICI CODES	OMSCHRIJVING
Retribuzioni lorde	S 01	Bruto lonen en salarissen
Contributi sociali a carico del datore di lavoro	S 02	Werkgeversbijdrage der sociale verzekering
Risultato netto di gestione	S 03	Netto exploitatie-overschot
Valore aggiunto netto al costo dei fattori	V 07	Netto toegevoegde waarde tegen faktorkosten
Ammortamenti	S 08	Afschrijvingen
Valore aggiunto lordo al costo dei fattori	V 09	Bruto toegevoegde waarde tegen faktorkosten
Imposte indirette sulla produzione	F 11	Indirecte belastingen
Contributi alla produzione	F 12	Exploitatiesubsidies
Imposte indirette al netto dei contributi	F 17	Indirecte belastingen-subsidies
Valore aggiunto netto ai prezzi di mercato	V 18	Netto toegevoegde waarde tegen marktprijzen
Valore aggiunto lordo ai prezzi di mercato	V 19	Bruto toegevoegde waarde tegen marktprijzen
Valore della produzione ai prezzi départ-usine	P 29	Waarde der werkelijke produktie tegen prijzen af-producent
Trasferimento di prodotti fatali ordinari	T 31	Overdracht van koppelprodukten
Trasferimento di prodotti vicini	T 32	Overdracht van nevenprodukten
Trasferimenti di beni residuali	T 33	Overdracht van residuële overheidsverkopen
Totale trasferimenti	T 39	Totaal der overdrachten
Valore della produzione distribuita ai prezzi départ-usine	W 49	Waarde der verdeelde produktie tegen prijzen af-producent
Importazioni CIF di prodotti dalla CEE	M 51	Invoer cif uit EEG-landen
Importazioni CIF di prodotti dai paesi terzi	M 52	Invoer cif uit derde landen
Totale importazioni CIF	M 59	Totale invoer cif
Imposte indirette sulle importazioni dalla CEE	F 61	Belastingen op invoer uit EEG-landen
Imposte indirette sulle importazioni dai paesi terzi	F 62	Belastingen op invoer uit derde landen
Totale imposte sulle importazioni	F 69	Belastingen op invoer
Importazioni départ-douane dalla CEE	M 71	Invoer af-douane uit EEG-landen
Importazioni départ-douane dai paesi terzi	M 72	Invoer af-douane uit derde landen
Totale importazioni départ-douane	M 79	Totale invoer af-douane
Totale risorse ai prezzi départ-usine / départ-douane	R 98	Totale middelen tegen prijzen af-producent / af-douane

BELGIO 1965

BELGIË 1965

DENOMINAZIONE	N° NACE-CLIO 1965	OMSCHRIJVING
Prodotti dell'agricoltura, silvicoltura e della caccia	010.0	Produkten van de landbouw, bosbouw en jacht
Prodotti animali dell'agricoltura	010.1	Dierlijke landbouwprodukten
Prodotti vegetali dell'agricoltura	010.2	Plantaardige landbouwprodukten
Vino	010.3	Wijn
Prodotti agricoli unicamente d'importazione	010.4	Uitsluitend ingevoerde landbouwprodukten
Prodotti della silvicoltura	010.5	Bosbouwprodukten
Prodotti della pesca e della piscicoltura	030.0	Visserijprodukten
Carbone, lignite e loro agglomerati	110.0	Steenkolen, bruinkolen en briketten
Carbone, lignite	110.1	Steenkolen, bruinkolen
Agglomerati di carbone e derivati della lignite	110.2	Briketten
Prodotti della cokefazione del carbone	120.0	Cokes
Petrolio greggio e gas naturale	130.0	Aardolie en aardgas
Derivati del petrolio	140.0	Geraffineerde olieprodukten
Energia elettrica	161.0	Elektriciteit
Gas distribuito	162.0	Gasdistributie
Vapore, aria compressa, acqua	163.0	Stoom, perslucht en water
Minerali di ferro	211.0	Ijzererts
Minerali metallici non ferrosi	212.0	NF-ertsen
Prodotti degli altiforni (CECA)	221.0	Hoogovenprodukten (EGKS)
Prodotti delle acciaierie e del laminatoi (CECA e non CECA)	222.0	Staal- en walsenprodukten (EGKS en niet-EGKS)
Prodotti CECA delle acciaierie	222.1	Staalprodukten (EGKS)
Prodotti lunghi (CECA)	222.2	Walsenprodukten (EGKS)
Prodotti piatti (CECA)	222.3	Platen (EGKS)
Prodotti laminati a freddo, pezzi forgiati, diversi (non CECA)	222.4	Koudgewalste produkten, smeedstukken, en andere produkten (niet-EGKS)
Fili trafilati e stirati (non CECA)	222.5	Draad (niet-EGKS)
Tubi (non CECA)	222.6	Buizen (niet EGKS)
Metalli e prodotti metallici non ferrosi	224.0	NF-metalen en -produkten
Altri minerali non metallici	230.0	Overige niet-metaalhoudende mineralen
Prodotti di cave e del dragaggio, prodotti di pietra e ardesia	230.1	Produkten uit natuursteen, zand en bewerkte produkten
Concimi minerali greggi e altri minerali non metallici	230.2	Natuurlijke meststoffen en andere niet-metaalhoudende mineralen
Tegole, mattoni, ceramiche e altri prodotti a base di minerali non metallici	241.0	Bakstenen, dakpannen, keramische produkten en andere produkten uit niet-metaalhoudende mineralen
Cemento, calce, gesso e manufatti per costruzioni ottenuti da queste materie	242.0	Cement, kalk, gips en andere bouwmaterialen
Vetro e prodotti di vetro	247.0	Glas en glasprodukten
Prodotti della petrolchimica e della carbochimica	252.0	Petrochemische en carbochemische produkten
Altri prodotti chimici di base e industriali	253.0	Overige chemische grondstoffen en produkten voor de industrie
Altri prodotti chimici di base	253.1	Overige chemische grondstoffen
Concimi chimici	253.2	Chemische meststoffen
Prodotti chimici destinati principalmente all'industria	253.3	Chemische produkten voor de industrie
Materie sintetiche e artificiali	254.0	Kunstvezels en synthetische vezels
Prodotti chimici destinati principalmente al consumo privato e all'uso di ufficio	257.0	Huishoudelijke chemische produkten en chemische kantoorbenodigdheden
Prodotti e articoli di fonderia	311.0	Gieterijprodukten
Altri prodotti di metallo (ad esclusione delle macchine e dei materiali da trasporto)	312.0	Altere metaalwaren (exclusief machines en vervoermateriaal)
Elementi di costruzioni metalliche, caldaie, serbatoi	312.1	Elementen voor metalen constructies, ketels, reservoirs
Mobili metallici	312.2	Meubelen van metaal
Altri articoli in metallo	312.3	Overige metaalwaren
Macchine agricole e industriali	320.0	Landbouw -en industriële machines
Macchine agricole e trattori agricoli (eccetto i semi-rimorchi)	320.1	Landbouwmachines en -tractoren (exclusief aanhangers)
Macchine a uso industriale, armi e munizioni	320.2*	Industriële machines, wapens en munitie
Calcolatori elettronici e macchine per ufficio	330.0	Computers en bureaumachines
Apparecchi e materiali elettrici	340.0	Elektrotechnische produkten
Materiali elettrici d'equipaggiamento e apparecchi elettrici industriali	340.1	Elektrische apparaten en machines voor de industrie
Apparecchi e materiali elettrici ad uso privato	340.2	Huishoudelijke elektrische apparaten
Autoveicoli e parti staccate	350.0	Automobielen en motoren
Autoveicoli e parti staccate per uso comune	350.1	Automobielen en motoren voor algemeen gebruik
Autoveicoli per uso speciale, trattori per semi-rimorchi	350.2	Speciale motorvoertuigen, aanhangers

DENOMINAZIONE	N° NACE-CLIO 1965	OMSCHRIJVING
Costruzione navale	361.0	Schepen
Materiale rotabile ferroviario	362.0	Spoorwegmateriaal
Cicli e motocicli	363.0	Fietsen en motorfietsen
Costruzione aeronautica	364.0	Vliegtuigen
Strumenti di precisione	370.0	Precisie-instrumenten
Strumenti di misura	370.1	Meetinstrumenten
Materiale ottico e fotografico	370.2	Optische en photographische produkten
Grassi animali e vegetali	411.0	Oliën en vetten van plantaardige en dierlijke oorsprong
Macellazione, lavorazione e conservazione della carne e suoi prodotti residuali	412.0	Vlees en vleesprodukten
Carne, preparazione e conservazione della carne	412.1	Vlees, vleeswaren en vleesconserven
Pelli, grassi, e rifiuti di macellazione	412.2	Huiden, vetten en afvallen
Latte trattato e prodotti caseari	413.0	Melk en melkprodukten
Latte trattato	413.1	Melk
Prodotti caseari	413.2	Melkprodukten
Conserven di frutta, ortaggi e pesce	414.0	Fruit-, groente- en visconserven
Prodotti a base di cereali e prodotti amilacei	416.0	Meelprodukten en zetmeelprodukten
Cereali lavorati, farine e prodotti amilacei	416.1	Meel en zetmeelprodukten
Pane e paste alimentari	416.2	Brood en deegwaren
Zucchero	420.0	Suiker
Cacao, cioccolato, caramelle e affini	421.0	Cacao, chocolade en suikerwerk
Prodotti per l'alimentazione degli animali	422.0	Veevoeder
Altri prodotti alimentari	423.0	Andere voedingswaren voor menselijke consumptie
Bevande	424.0	Dranken
Bevande alcoliche	424.1	Alcoholhoudende dranken
Bevande analcoliche	424.2	Niet-alcoholhoudende dranken
Tabacco lavorato	429.0	Tabaksprodukten
Fibre tessili e fili	431.0	Textielvezels en -garens
Fibre tessili trattate	431.1	Textielvezels bewerkt
Fili tessili	431.2	Textielgarens
Tessuti, tappeti ed altri articoli tessili	432.0	Weefsels, tapijten en andere textielprodukten
Tessuti	432.1	Weefsels
Tappeti ed altri articoli tessili	432.2	Tapijten en andere textielprodukten
Stoffe ed articoli di maglieria	436.0	Tricotage
Cuoio e pelli	441.0	Leer en huiden
Articoli di cuoio escluse le calzature	442.0	Leerwaren exclusief schoenen
Calzature	451.0	Schoenen
Articoli d'abbigliamento e di pelo	453.0	Kleding, pels en bont
Legname segato, prodotti semi-finiti e articoli semplici di legno	461.0	Gezaagd hout, halfabrikaten van hout en houtwaren
Legname segato e prodotti semi-finiti di legno	461.1	Gezaagd hout en halfabrikaten van hout
Articoli semplici di legno	461.2	Houtwaren
Mobili, oggetti lettereschi	467.0	Meubelen, matrassen
Mobili ad esclusione dei mobili metallici	467.1	Meubelen behalve van metaal
Oggetti lettereschi	467.2	Matrassen
Pasta per carta, carta e cartone	471.0	Houtslip, cellulose, papier, karton
Pasta per carta	471.1	Cellulose, houtslip
Carta e cartone	471.2	Papier en karton
Articoli di carta e cartone	472.0	Papier- en kartonwaren
Prodotti poligrafici ed editoriali	473.0	Drukkerijprodukten, uitgevers
Prodotti di gomma	481.0	Rubberprodukten
Prodotti di materie plastiche	483.0	Plasticprodukten
Prodotti delle industrie manifatturiere diverse	490.0	Overige industriële produkten
Articoli di bigiotteria	490.1	Bijouterieën
Strumenti musicali	490.2	Muziekinstrumenten
Giochi, giocattoli, articoli per lo sport	490.3	Sportartikelen en speelgoed
Accessori dell'arredamento, prodotti diversi n.a.c.	490.4	Toebehoor voor meubelen en diversen
Accessori dell'abbigliamento	490.5	Toebehoor voor bekleding
Costruzioni di immobili, opere di genio civile	501.0*	Gebouwen, wegen- en waterbouwkundige werken
Costruzioni, installazione e finitura di immobili	501.1*	Gebouwen
Opere di genio civile	501.2*	Wegen- en waterbouwkundige werken
Recupero e reimpiego	620.0	Terugwinning en gebruikte goederen
Servizi del commercio	640.0	Handelsdiensten



DENOMINAZIONE	N° NACE-CLIO 1965	OMSCHRIJVING
Servizi dei pubblici esercizi e esercizi alberghieri	660.0	Horecadiensten
Riparazioni di autoveicoli, di motori per auto, di cicli e motocicli	671.0	Reparatie van automobielen, motoren, fietsen en motorfietsen
Riparazioni n.a.c.	672.0	Reparaties n.a.g.
Trasporti ferroviari	710.0	Spoorwegen
Trasporti stradali	720.0	Wegvervoer
Servizi regolari per il trasporto delle persone	720.1	Personenvervoer (lijndiensten)
Trasporti stradali n.a.c.	720.2	Wegvervoer n.a.g.
Trasporti fluviali	730.0	Binnenvaart
Trasporti marittimi e cabotaggio	740.0	Zeescheepvaart en kustvaart
Trasporti aerei	750.0	Luchtvaart
Attività connesse ai trasporti, magazzini di custodia e depositi	760.0	Overige verkeersdiensten, entrepots
Comunicazioni	790.0	Communicatie
Servizi degli Istituti di credito	810.0	Bankdiensten
Servizi di assicurazione	820.0	Verzekeringsdiensten
Locazione di beni immobili	850.0	Verhuur van gebouwen
Servizi dell'insegnamento della pubblica amministrazione	930 A	Onderwijs van de overheid
Servizi dell'insegnamento destinabili alla vendita e delle istituzioni sociali varie	930 B*	Onderwijs van privaatrechtelijke en andere instellingen
Servizi sanitari destinabili alla vendita e delle istituzioni sociali varie	950 C*	Gezondheidszorg van privaatrechtelijke en andere instellingen
Servizi della ricerca, sanitari e di amministrazione generale della pubblica amministrazione	960 A*	Wetenschappelijk onderzoek, gezondheidszorg, algemene diensten van de overheid
Servizi di noleggio di beni mobili, servizi della ricerca e servizi destinabili alla vendita delle istituzioni sociali varie n.a.c.	960 C*	Verhuur machines, wetenschappelijk onderzoek en diensten n.a.g. van privaatrechtelijke en andere instellingen
Servizi domestici	990 D	Huishoudelijke diensten
Totale	999.9	Totaal



Table des matières

Inhoud

Table des matières

Première partie

Introduction	4
I. La Nomenclature des branches	8
II. L'équilibre général du tableau Entrées-Sorties. Ses principaux agrégats et leur correspondance avec ceux de la comptabilité nationale	18
A. L'équilibre général du TES	18
B. Les principaux agrégats du TES et leur correspondance avec ceux de la comptabilité nationale	20
III. La structure de l'économie belge à partir du tableau Entrées-Sorties	28
A. L'équilibre « ressources-emplois » par branche	28
B. Les ressources	36
C. Les emplois	56
D. Le commerce extérieur	76
IV. Présentation des tableaux	86

Deuxième partie

LES TABLEAUX

Inhoud

Eerste Deel

Inleiding	5
I. De nomenclatuur der branches	9
II. Algemeen evenwicht van de input-output tabel. De belangrijkste grootheden en vergelijking daarvan met die der nationale rekeningen	19
A. Algemeen evenwicht van de input-output tabel	19
B. De belangrijkste grootheden van de IOT en de vergelijking daarvan met die der nationale rekeningen	21
III. De economische structuur van België op grond van de input-output tabel	29
A. De confrontatie van „middelen-bestedingen” per branche	29
B. De middelen	37
C. De bestedingen	57
D. De buitenlandse handel	77
IV. Weergave der gepubliceerde tabellen	87

Tweede Deel

TABELLEN

Introduction

Le programme de l'Office Statistique des Communautés européennes, en matière de tableaux Entrées-Sorties, a débuté par la publication d'un tableau Entrées-Sorties, portant sur l'année 1959, pour chaque pays de la Communauté, à l'exception du Luxembourg ⁽¹⁾. Cette première étape a constitué une expérience pilote, destinée à tester les possibilités de l'élaboration de tableaux Entrées-Sorties communautaires en fonction du matériel statistique disponible.

La deuxième étape de ce programme à long terme consiste dans la publication de tableaux Entrées-Sorties pour l'année 1965 dont le présent volume constitue un des éléments. Ce nouveau stade des travaux de l'Office a pour effet d'assurer la mise au point de l'intégration de ces tableaux dans un cadre cohérent de comptes nationaux élargis. Il permet, en outre, d'approfondir les problèmes posés par la compatibilité des données macro-économiques au niveau communautaire.

La prochaine étape, qui se situera à partir de l'année 1970, sera l'étape pleinement opérationnelle. A partir de cette année-là, les tableaux Entrées-Sorties communautaires seront insérés

dans les travaux annuels de confection des comptes nationaux établis selon le Système européen de Comptes économiques intégrés (SEC).

Les méthodes et nomenclatures selon lesquelles ont été confectionnés les tableaux Entrées-Sorties de l'année 1965, ont été établies par l'OSCE en collaboration avec les Instituts nationaux de statistique. Elles font l'objet d'une publication séparée : « Méthodologie communautaire des tableaux Entrées-Sorties 1965 » ⁽²⁾.

Le tableau Entrées-Sorties pour la Belgique, publié ci-après, a été établi par l'Institut National de Statistique (INS). Les chiffres donnés sont ceux transmis par cet Institut selon la nomenclature NACE-CLIO 1965 avec les quelques regroupements de branches ou de sous-branches qu'il a été amené à faire.

Dans un stade ultérieur, l'OSCE procédera pour chaque pays, d'une part, au relevé des divergences par rapport aux normes exposées dans le volume « Méthodologie communautaire des tableaux Entrées-Sorties 1965 » et, d'autre part, à une comparaison systématique des données fournies par

⁽¹⁾ Voir Bulletin général de statistique de l'OSCE, octobre 1964 (épuisé) et décembre 1965.

⁽²⁾ Voir série spéciale n° 1, 1970, OSCE (disponible en français et en allemand).

Inleiding

Het programma van het Bureau voor de Statistiek der Europese Gemeenschappen op het gebied der input-output tabellen is begonnen met de publikatie van een input-output tabel voor elk der landen van de Gemeenschap met uitzondering voor Luxemburg voor het jaar 1959 ⁽¹⁾. Deze eerste stap was bedoeld om ervaring op te houden, ten-einde te onderzoeken of de opstelling van gemeenschappelijke input-output tabellen mogelijk was rekening houdend met de beschikbare statistische gegevens.

De tweede fase van dit programma op lange termijn betreft de publikatie van input-output tabellen voor het jaar 1965 en de onderhavige publikatie vormt hiervan een onderdeel. Deze nieuwe fase in de werkzaamheden van het bureau heeft tot doel de inpassing van deze tabellen in het raam der uitgebreide nationale rekeningen te bewerkstelligen. Bovendien kunnen hierdoor de problemen van vergelijkbaarheid der macro-economische gegevens op het vlak der Gemeenschap verder worden uitgediept.

De volgende stap, die vanaf 1970 zal worden genomen betekent dat de volledig operationele fase

in werking treedt. Vanaf dat jaar zullen de gemeenschappelijke input-output tabellen een onderdeel vormen van de jaarlijkse opstelling van nationale rekeningen volgens het Europese stelsel van economische rekeningen (ESER).

De methoden en nomenclaturen die de grondslag vormen voor de opstelling voor de input-output tabellen van het jaar 1965 zijn door het BSEG in samenwerking van de nationale bureaus voor de statistiek opgesteld. Zij zijn in een afzonderlijke publikatie opgenomen : „*Méthodologie communautaire des tableaux Entrées-Sorties 1965*” ⁽²⁾.

De input-output tabel voor België, die hierna wordt gepubliceerd, is opgesteld door het Nationaal Instituut voor de Statistiek (NIS). De gepubliceerde gegevens zijn de door dit bureau verstrekte cijfers volgens de nomenclatuur NACE-CLIO 1965, waarbij door het NIS bepaalde branches en sub-branches moesten worden samengenomen.

In een later stadium zal het BSEG voor elk der landen inventaris opmaken van de verschillen ten opzichte van de richtlijnen die zijn uiteengezet in

⁽¹⁾ Zie Algemeen statistisch bulletin van het BSEG, oktober 1964 (uitverkocht) en december 1965.

⁽²⁾ Zie bijzondere reeks nr. 1, 1970, BSEG (beschikbaar in de Franse en Duitse taal).

chaque Institut national de statistique. Cet examen permettra de déceler les incompatibilités éventuelles entre les tableaux des divers pays et, dans la mesure du possible, de les redresser. Les tableaux ainsi harmonisés et ramenés à un nombre identique de branches, ainsi que le tableau pour la Communauté Européenne considérée dans son ensemble, feront l'objet d'une publication ultérieure.

La première partie de ce volume présente la nomenclature des branches utilisée pour la confection du tableau Entrées-Sorties belge; elle donne les principaux agrégats contenus dans ce tableau et leurs comparaisons avec ceux des comptes nationaux et comprend une analyse statistique des ressources et des emplois de biens et services

au sein de l'économie belge en 1965. Une note technique explique, enfin, la présentation matérielle du tableau Entrées-Sorties qui a été adoptée par l'Office.

La seconde partie donne le tableau Entrées-Sorties en millions d'unités de compte et des tableaux de coefficients (pourcentages verticaux et horizontaux) particulièrement importants.

Il importe de souligner que les parités monétaires FMI ne traduisent pas exactement les rapports entre les pouvoirs d'achat intérieurs des monnaies. La comparaison des valeurs en dollars entre pays ne peut donc être considérée comme fournissant une mesure précise des différences de niveau réel entre pays.

de publikatie „Méthodologie communautaire des tableaux Entrées-Sorties 1965”; bovendien zullen de door de nationale statistische bureaus verstrekte gegevens systematisch worden vergeleken. Dit onderzoek kan er eventueel toe leiden dat verschillen tussen de tabellen der landen worden vastgesteld en zo mogelijk dat deze verschillen worden opgeheven. De aldus geharmoniseerde tabellen, met een gelijke nomenclatuur ten aanzien van de branches, alsmede de tabel voor de Europese Gemeenschap, zullen in een latere publikatie worden opgenomen.

Het eerste deel van de onderhavige publikatie geeft een overzicht van de nomenclatuur der „branches” die voor de Belgische input-output tabel is gebruikt; voorts worden de belangrijkste grootheden, die in de tabel voorkomen gegeven en vergeleken met die ontleend aan de nationale rekeningen; ook

wordt een statistische beschrijving gegeven van middelen en bestedingen van goederen en diensten der Belgische economie in 1965. Een technische nota geeft tenslotte een verklaring van de wijze van presentatie der input-output tabel zoals die door het Bureau is gekozen.

Het tweede deel betreft de input-output tabel in miljoenen rekeneenheden en de tabellen van de belangrijkste coëfficiënten (verticale en horizontale percentages).

Er dient echter op te worden gewezen dat de monetaire pariteiten van het IMF niet precies de verhoudingen tussen de binnenlandse koopkracht van de verschillende valuta weerspiegelen. Een vergelijking van de waarden in dollars tussen verschillende landen kan dus niet worden beschouwd als een exacte maatstaf van de tussen deze landen bestaande werkelijke niveauverschillen.

I. La Nomenclature des branches

La nomenclature commune utilisée pour l'établissement des tableaux Entrées-Sorties est la NACE-CLIO 1965 ⁽¹⁾.

Pour des raisons statistiques, l'INS a regroupé quelques branches : la branche 501 « construction, installation et aménagement d'immeubles » a été agrégée à la branche 502 « ouvrages de génie civil », la distinction ayant été opérée au niveau des sous-branches; dans les administrations publiques, il n'a pas été possible de séparer les services de recherche scientifique, de santé et d'administration générale (940 A, 950 A, 960 A); les services d'enseignement et de santé des administrations privées ont été regroupés avec les services marchands correspondants (930 B + 930 C et 950 B + 950 C); enfin, dans une seule branche, sont combinés à la fois les services de recherche scientifique et services NDA, marchands et des administrations privées ainsi que la location de biens mobiliers (940 B, 940 C, 960 B, 960 C et 940). En définitive,

au lieu des 90 branches de la NACE-CLIO 1965, le tableau belge comprend 81 branches.

De même, sur un total de 61 sous-branches, 6 d'entre elles n'ont pas été remplies; elles concernent la distinction entre les matières fissiles et non fissiles, le caoutchouc et les autres matières synthétiques et artificielles et enfin les services annexes et auxiliaires des transports et les entrepôts.

La liste ci-après montre le passage de la nomenclature commune à celle retenue dans le tableau belge; cette nomenclature utilisée pour le tableau est reprise dans les feuilles dépliantes qui donnent en quatre langues tous les libellés.

Dans les tableaux publiés dans la seconde partie de ce volume, le numéro de branche ou de sous-branche accompagné d'un * indique que la branche ou la sous-branche en question est en réalité un regroupement de branches ou de sous-branches de la NACE-CLIO 1965.

Correspondance entre la NACE-CLIO 1965 et les branches du tableau belge 1965

Numéro	Libellés	Remarques concernant la nomenclature du tableau « Belgique »
010.0	Produits de l'agriculture, de la chasse et de la sylviculture	
010.1	Produits animaux de l'agriculture	
010.2	Produits végétaux de l'agriculture	
010.3	Vin	
010.4	Produits agricoles exclusivement importés	
010.5	Produits de la sylviculture	
030.0	Produits de la pêche et de la pisciculture	
110.0	Houille, lignite, leurs agglomérés et briquettes	
110.1	Houille et lignite	
110.2	Agglomérés de houille et dérivés du lignite	
120.0	Produits de la cokéfaction de la houille	
130.0	Pétrole brut et gaz naturel	
140.0	Produits pétroliers raffinés	

⁽¹⁾ La définition de chacune des branches NACE-CLIO 1965 est donnée dans l'annexe I de la série spéciale 1, 1970 « Méthodologie communautaire des tableaux Entrées-Sorties 1965 », OSCE.

I. De nomenclatuur der branches

De nomenclatuur die gebruikt is voor de opstelling der input-output tabellen is de NACE-CLIO 1965 ⁽¹⁾.

Om statistische redenen heeft het NIS enige branches samengevoegd : branche 501 : gebouwen is samengenomen met branche 502 : weg- en waterbouwkundige werken, waarbij deze branche als sub-branches zijn onderscheiden; voor de overheid was het niet mogelijk de diensten van wetenschappelijk onderzoek, voor gezondheidszorg en de algemene diensten te onderscheiden (940 A, 950 A en 960 A); voorts zijn de onderwijsdiensten en gezondheidsdiensten van privaatrechtelijke instellingen samengenomen met de overeenkomstige diensten met winst oogmerk (930 B + 930 C en 950 B + 950 C); ten slotte zijn de volgende branches samengevoegd : diensten van wetenschappelijk onderzoek, de diensten n.a.g. van privaatrechtelijke instellingen met winst oogmerk en de huur van machines (940 B, 940 C, 960 B, 960 C en

840). Zodoende bevat de belgische tabel 81 branches in plaats van de 90 branches van de NACE-CLIO 1965.

Ook voor de sub-branches zijn van 61 sub-branches die waren voorzien 6 niet vermeld. Het betreft hier het onderscheid tussen metalen en metaalprodukten voor kernenergie en de andere non-ferro metalen en produkten daarvan, voorts rubber en kunstvezels en synthetische vezels en tenslotte de verkeershulpdiensten en de entrepôts.

De navolgende lijst geeft de overgang van de gemeenschappelijke nomenclatuur naar die van de Belgische tabel; deze nomenclatuur is vermeld in de uitvouwbare bladzijden die in vier talen de titels en omschrijvingen geven.

In de in het tweede deel gepubliceerde tabellen zijn de branches of sub-branches van de NACE-CLIO 1965, die zijn samengevoegd aangegeven met een *.

Het verband tussen de NACE-CLIO en de branches der Belgische tabel 1965

Nummer	Omschrijving	Opmerkingen t.o.v. de nomenclatuur der tabel „BELGIË”
010.0	Produkten van de landbouw, bosbouw en jacht	
010.1	Dierlijke landbouwprodukten	
010.2	Plantaardige landbouwprodukten	
010.3	Wijn	
010.4	Uitsluitend ingevoerde landbouwprodukten	
010.5	Bosbouwprodukten	
030.0	Visserijprodukten	
110.0	Steenkolen, bruinkolen en briketten	
110.1	Steenkolen, bruinkolen	
110.2	Briketten	
120.0	Cokes	
130.0	Aardolie en aardgas	
140.0	Geraffineerde olieprodukten	

⁽¹⁾ De definitie van elk der branches van de NACE-CLIO 1965 is aangegeven in bijlage I van de bijzondere reeks 1, 1970 « Méthodologie des tableaux Entrées-Sorties 1965 », BSEG.

Correspondance entre la NACE-CLIO 1965 et les branches du tableau belge 1965

Numéro	Libellés	Remarques concernant la nomenclature du tableau « Belgique »
161.0	Énergie électrique	
162.0	Gaz distribués	
163.0	Vapeur, air comprimé, eau publique	
211.0	Minerais de fer	
212.0	Minerais métalliques non ferreux	
221.0	Produits des hauts fourneaux (CECA)	
222.0	Produits des aciéries, des laminoirs (CECA et non CECA)	
222.1	Produits CECA des aciéries	
222.2	Produits longs CECA	
222.3	Produits plats CECA	
222.4	Produits du laminage à froid, pièces forgées, divers non CECA	
222.5	Fils tréfilés et étirés (non CECA)	
222.6	Tubes (non CECA)	
224.0	Métaux et produits métalliques non ferreux	
224.1	Métaux et produits en métaux fissiles et fertiles (EURATOM)	Sous-branche non remplie
224.2	Métaux et produits en métaux non ferreux et non fissiles	Sous-branche non remplie
230.0	Minéraux autres que minerais et combustibles	
230.1	Produits des carrières et du dragage, ouvrages en pierre et ardoise	
230.2	Engrais minéraux bruts et autres minéraux non métalliques	
241.0	Tuiles, briques, céramiques et autres produits à base de minéraux non métalliques	
242.0	Ciment, chaux, plâtre et ouvrages pour le bâtiment en ces matières	
247.0	Verre et produits en verre	
252.0	Produits de la pétrochimie et de la carbochimie	
253.0	Autres produits chimiques de base et produits chimiques destinés à l'industrie	
253.1	Autres produits chimiques de base	
253.2	Engrais chimiques	
253.3	Produits chimiques destinés principalement à l'industrie	
254.0	Matières synthétiques et artificielles	
254.1	Caoutchouc	Sous-branche non remplie
254.2	Matières synthétiques et artificielles autres que le caoutchouc synthétique	Sous-branche non remplie
257.0	Produits chimiques destinés principalement aux ménages et aux administrations	
311.0	Produits et articles de la fonderie	
312.0	Autres ouvrages en métaux (sauf machines et matériel de transport)	
312.1	Éléments de construction métalliques, chaudières, réservoirs	
312.2	Meubles en métaux	
312.3	Autres articles en métaux	
320.0	Machines agricoles et industrielles	
320.1	Machines agricoles et tracteurs (sauf pour semi-remorques)	
320.2	Machines à usage industriel	} Sous-branches regroupées sous le n° 320.2 « Machines à usage industriel, armes et munitions »
320.3	Armes et munitions	
330.0	Calculateurs électroniques et machines de bureau	

Het verband tussen de NACE-CLIO 1965 en de branches der Belgische tabel 1965

Nummer	Omschrijving	Opmerkingen t.o.v. de nomenclatuur der tabel „BELGIË”
161.0	Elektriciteit	
162.0	Gasdistributie	
163.0	Stoom, perslucht en water	
211.0	IJzererts	
212.0	NF-ertsen	
221.0	Hoogovenprodukten (EGKS)	
222.0	Staal- en walsrijprodukten (EGKS en niet EGKS)	
222.1	Staalprodukten (EGKS)	
222.2	Walsrijprodukten (EGKS)	
222.3	Platen (EGKS)	
222.4	Koudgewalste produkten, smeedstukken, andere produkten (niet EGKS)	
222.5	Draad (niet EGKS)	
222.6	Buizen (niet EGKS)	
224.0	NF-metalen en -produkten	
224.1	Metalen en metaalprodukten voor kernenergie	Sub-branche niet opgenomen
224.2	Andere non-ferrometalen en produkten daarvan	Sub-branche niet opgenomen
230.0	Overige niet metaalhoudende mineralen	
230.1	Produkten uit natuursteen, zand, enz.	
230.2	Natuurlijke meststoffen	
241.0	Bakstenen, dakpannen, keramische produkten	
242.0	Cement, kalk, gips en andere bouwmaterialen	
247.0	Glas en glasprodukten	
252.0	Petrochemische- en carbochemische produkten	
253.0	Overige chemische grondstoffen en produkten voor de industrie	
253.1	Overige chemische grondstoffen	
253.2	Chemische meststoffen	
253.3	Chemische produktie voor de industrie	
254.0	Kunstvezels en synthetische vezels enz.	
254.1	Rubber	Sub-branche niet opgenomen
254.2	Kunstvezels en synthetische vezels	Sub-branche niet opgenomen
257.0	Huishoudelijke chemische produkten	
311.0	Gieterijprodukten	
312.0	Andere metaalwaren (exclusief machines en vervoermateriaal)	
312.1	Elementen voor metalen constructies, ketels, reservoirs	
312.2	Meubelen van metaal	
312.3	Overige metaalwaren	
320.0	Landbouw- en industriële machines	
320.1	Landbouwmachines en tractoren (exclusief aanhangers)	
320.2	Industriële machines	} Sub-branches opgenomen onder nr. 320.2* „Industriële machines, wapens en munitie
320.3	Wapens en munitie	
330.0	Computers en bureaumachines	

Correspondance entre la NACE-CLIO 1965 et les branches du tableau belge 1965

Numéro	Libellés	Remarques concernant la nomenclature du tableau « Belgique »
340.0	Matériel et fournitures électriques	
340.1	Matériel électrique d'équipement et appareils électriques industriels	
340.2	Appareils et fournitures électriques ménagers	
350.0	Véhicules et moteurs automobiles	
350.1	Véhicules et moteurs automobiles à usage général	
350.2	Véhicules à usage spécial, tracteurs pour semi-remorques	
361.0	Construction navale	
362.0	Matériel ferroviaire roulant	
363.0	Motocycles, cycles	
364.0	Construction aéronautique	
370.0	Instruments de précision	
370.1	Instruments de mesure	
370.2	Matériel d'optique et de photographie	
411.0	Corps gras d'origine animale ou végétale	
412.0	Viandes, préparations de viandes, produits liés	
412.1	Viandes, préparations et conserves de viandes	
412.2	Peaux, graisses, déchets d'abattoirs	
413.0	Lait, produits laitiers	
413.1	Lait	
413.2	Produits laitiers	
414.0	Conserves de fruits, de légumes et de poissons	
416.0	Produits à base de céréales et produits amylacés	
416.1	Céréales traitées, farines et produits amylacés	
416.2	Pain et pâtes alimentaires	
420.0	Sucre	
421.0	Cacao, chocolat et produits de la confiserie	
422.0	Produits pour l'alimentation des animaux	
423.0	Produits divers pour l'alimentation humaine	
424.0	Boissons	
424.1	Boissons alcooliques	
424.2	Boissons non alcooliques	
429.0	Tabacs fabriqués	
431.0	Fibres textiles et fils	
431.1	Fibres textiles traitées	
431.2	Fils textiles	
432.0	Tissus, tapis et autres articles textiles	
432.1	Tissus	
432.2	Tapis et autres articles textiles	
436.0	Étoffes et articles de bonneterie	
441.0	Cuir et peaux	
442.0	Articles en cuir autres que chaussures	

Het verband tussen de NACE-CLIO 1965 en de branches der Belgische tabel 1965

Nummer	Omschrijving	Opmerkingen t.o.v. de nomenclatuur der tabel „BELGIË”
340.0	Elektrotechnische produkten	
340.1	Elektrische apparaten en machines voor de industrie	
340.2	Huishoudelijke elektrische apparaten	
350.0	Automobielen, motoren, enz.	
350.1	Automobielen, motoren	
350.2	Speciale motorvoertuigen, aanhangers	
361.0	Schepen	
362.0	Spoorwegmateriaal	
363.0	Fietsen en motorfietsen	
364.0	Vliegtuigen	
370.0	Precisie-instrumenten en optische produkten	
370.1	Meetinstrumenten	
370.2	Optische instrumenten, fototoestellen	
411.0	Oliën en vetten van plantaardige en dierlijke oorsprong	
412.0	Vlees en vleeswaren	
412.1	Vlees, vleeswaren en vleesconserven	
412.2	Huiden, vellen en afvallen	
413.0	Melkprodukten	
413.1	Melk	
413.2	Melkprodukten	
414.0	Fruit-, groente- en visconserven	
416.0	Meelprodukten en zetmeelprodukten	
416.1	Meel en zetmeelprodukten	
416.2	Brood en broodwaren	
420.0	Suiker	
421.0	Cacao, chocolade en suikerwerk	
422.0	Veevoeder	
423.0	Andere voedingsmiddelen voor menselijke consumptie	
424.0	Dranken	
424.1	Alcoholhoudende dranken	
424.2	Niet-alcoholhoudende dranken	
429.0	Tabaksprodukten	
431.0	Textielvezels en -garens	
431.1	Textielvezels, bewerkt	
431.2	Textielgarens	
432.0	Weefsels, tapijten en andere textielprodukten	
432.1	Weefsels	
432.2	Tapijten en andere textielprodukten	
436.0	Tricotage	
441.0	Leer en huiden	
442.0	Leerwaren (exclusief schoenen)	

Correspondance entre la NACE-CLIO 1965 et les branches du tableau belge 1965

Numéro	Libellés	Remarques concernant la nomenclature du tableau « Belgique »
451.0	Chaussures	
453.0	Articles d'habillement et articles en fourrure	
461.0	Bois scié, demi-produits et ouvrages simples en bois	
461.1	Bois sciés et demi-produits en bois	
461.2	Ouvrages simples en bois	
467.0	Meubles, literie	
467.1	Meubles en toutes matières autres que le métal	
467.2	Literie	
471.0	Pâtes à papier, papier, carton	
471.1	Pâtes à papier	
472.2	Papier, carton	
472.0	Articles en papier et en carton	
473.0	Produits de l'imprimerie, de la presse et de l'édition	
481.0	Produits en caoutchouc	
483.0	Produits en matières plastiques	
490.0	Produits des industries diverses	
490.1	Articles de bijouterie	
490.2	Instruments de musique	
490.3	Jeux, jouets, articles de sport	
490.4	Accessoires de l'ameublement, produits divers	
490.5	Accessoires de l'habillement	
501.0	Construction, installation et aménagement d'immeubles	} Branches regroupées sous le n° 501.0* « Construction d'immeubles et ouvrages de génie civil » mais demeurant en tant que sous-branches sous les n° 501.1* et 501.2*
502.0	Ouvrages de génie civil	
620.0	Récupération et réemploi	
640.0	Services du commerce	
660.0	Services d'hébergement et de restauration	
671.0	Réparations de véhicules et moteurs automobiles, motocycles, cycles	
672.0	Réparations n.d.a.	
710.0	Transports par chemins de fer	
720.0	Autres transports terrestres	
720.1	Transports de personnes par services réguliers	
720.2	Transports terrestres n.d.a.	
730.0	Transports par navigation intérieure	
740.0	Transports maritimes et par cabotage	
750.0	Transports aériens	
760.0	Services annexes et auxiliaires des transports et entrepôts	
760.1	Services annexes et auxiliaires des transports	Sous-branche non remplie
760.2	Services des entrepôts	Sous-branche non remplie
790.0	Communications	
810.0	Services des institutions de crédit	

Het verband tussen de NACE-CLIO 1965 en de branches der Belgische tabel 1965

Nummer	Omschrijving	Opmerkingen t.o.v. de nomenclatuur der tabel „BELGIË”
451.0	Schoenen	
453.0	Kleding, pels en bont	
461.0	Hout, halffabrikaten van hout en houtwaren	
461.1	Gezaagd hout en halffabrikaten van hout	
461.2	Houtwaren	
467.0	Meubelen, matrassen	
467.1	Meubelen (behalve van metaal)	
467.2	Matrassen	
471.0	Houtslip, cellulose, papier, karton	
471.1	Cellulose, houtslip	
471.2	Papier en karton	
472.0	Papierwaren	
473.0	Drukkerijprodukten	
481.0	Rubberprodukten	
483.0	Plasticprodukten	
490.0	Overige industriële produkten	
490.1	Bijouerie	
490.2	Muziekinstrumenten	
490.3	Sportartikelen en speelgoed	
490.4	Toebehoor voor meubelen en diversen	
490.5	Toebehoor voor kleding	
501.0	Gebouwen	Sub-branchen opgenomen onder nr. 501.1 ⁺ Sub-branchen opgenomen onder nr. 501.2 ⁺
502.0	Wegen- en waterbouwkundige werken	
620.0	Terugwinning en gebruikte goederen	} Branches opgenomen onder 501.0* „Gebouwen, wegen- en waterbouwkundige werken”
640.0	Handel	
660.0	Horeca	
671.0	Reparatie van automobielen enz.	
672.0	Overige reparatie	
710.0	Spoorwegen	
720.0	Wegvervoer	
720.1	Personenvervoer	
720.2	Overig wegvervoer	
730.0	Binnenvaart	
740.0	Zeescheepvaart en kustvaart	
750.0	Luchtvaart	
760.0	Overige verkeersdiensten	Sub-branchen niet opgenomen Sub-branchen niet opgenomen
760.1	Verkeershulpdiensten	
760.2	Entrepôts	
790.0	Communicatie	
810.0	Banken	

Correspondance entre la NACE-CLIO 1965 et les branches du tableau belge 1965

Numéro	Libellés	Remarques concernant la nomenclature du tableau « Belgique »
820.0	Services d'assurances	
840.0	Location de biens mobiliers	Branche regroupée avec les branches 940 B, 940 C, 960 B et 960 C sous les n° 960 C* « Services de location de biens mobiliers, services de recherche scientifique et services n.d.a., marchands et des administrations privées »
850.0	Location immobilière	
930 A	Services d'enseignement des administrations publiques	
930 B	Services d'enseignement des administrations privées	} Branches regroupées sous le n° 930 B* « Services d'enseignement marchands et des administrations privées »
930 C	Services d'enseignement marchands	
940 A	Services de recherche scientifique des administrations publiques	Branche regroupée avec les branches 950 A et 960 A sous le n° 960 A* « Services de recherche scientifique, de santé et d'administration générale des administrations publiques »
940 B	Services de recherche scientifique des administrations privées	} Branches regroupées avec les branches 840.0, 960 B et 960 C, sous le n° 960 C* « Services de location de biens mobiliers, de recherche scientifique et services n.d.a. marchands et des administrations privées »
940 C	Services de recherche scientifique marchands	
950 A	Services de santé des administrations publiques	Branche regroupée avec les branches 940 A et 950 A dans le n° 960 A* « Services de recherche scientifique, de santé et d'administration générale des administrations publiques »
950 B	Services de santé des administrations privées	} Branches regroupées sous le n° 950 C* « Services de santé marchands et des administrations privées »
950 C	Services de santé marchands	
960 A	Services d'administration générale des administrations publiques	Branche regroupée avec les branches 940 A et 950 A sous le n° 960 A* « Services de recherche scientifique, de santé et d'administration générale des administrations publiques »
960 B	Services n.d.a. des administrations privées	} Branches regroupées avec les branches 840, 940 B et 940 C sous le n° 960 C* « Services de location de biens mobiliers, services de recherche scientifique et services n.d.a. marchands et des administrations privées »
960 C	Services marchands n.d.a.	
990 D	Services domestiques	
999.9	Total	

Het verband tussen de NACE-CLIO 1965 en de branches der Belgische tabel 1965

Nummer	Omschrijving	Opmerkingen t.o.v. de nomenclatuur der tabel „BELGIË”
820.0	Verzekeringen	
840.0	Verhuur van machines en transportmateriaal	Branche opgenomen tezamen met 940 B, 940 C, 960 B en 960 C onder nr. 960 C* „Verhuur machines, wetenschappelijk onderzoek en diensten n.a.g. van privaatrechtelijke en andere instellingen”
850.0	Verhuur van gebouwen	
930 A	Onderwijs van de overheid	
930 B	Onderwijs van de privaatrechtelijke instellingen	} Branches opgenomen onder nr. 930 B* „Onderwijs van privaatrechtelijke en andere instellingen”
930 C	Overig onderwijs	
940 A	Wetenschappelijk onderzoek van de overheid	Branche opgenomen tezamen met 950 A en 960 A onder nr. 960 A* „Wetenschappelijk onderzoek, gezondheidszorg en algemene diensten van de overheid”
940 B	Wetenschappelijk onderzoek van privaatrechtelijke instellingen	} Branches opgenomen met 840, 960 B en 960 C onder nr. 960 C* „Verhuur machines, wetenschappelijk onderzoek en diensten n.a.g. van privaatrechtelijke en andere instellingen”
940 C	Overig wetenschappelijk onderzoek	
950 A	Gezondheidszorg van de overheid	Branche opgenomen tezamen met 940 A* „Wetenschappelijk onderzoek, gezondheidszorg en algemene diensten van de overheid”
950 B	Gezondheidszorg van privaatrechtelijke instellingen	} Branches opgenomen onder nr. 950 C* „Gezondheidsdiensten van privaatrechtelijke en andere instellingen”
950 C	Overige gezondheidszorg	
960 A	Algemene overheidsdiensten	Branche opgenomen tezamen met 940 A, 950 A onder nr. 960 A „Wetenschappelijk onderzoek, gezondheidszorg en algemene diensten van de overheid”
960 B	Algemene diensten van privaatrechtelijke instellingen	} Branches opgenomen tezamen met 840, 940 B en 940 C onder nr. 960 C* „Verhuur machines, wetenschappelijk onderzoek en diensten n.a.g. van privaatrechtelijke en andere instellingen”
960 C	Diensten n.a.g.	
990 D	Huishoudelijke diensten	
999.9	Totaal	

II. L'équilibre général du tableau Entrées-Sorties

Ses principaux agrégats et leur correspondance avec ceux de la comptabilité nationale

A. L'équilibre général du TES : tableau des ressources et emplois de biens et services.

Le tableau Entrées-Sorties (TES) présente sous forme d'équilibres — global et par branche — les ressources et les emplois de biens et services dans l'économie.

Les *ressources* globales de l'économie, en biens et services, proviennent :

- de la production intérieure de biens et services;
- des importations de biens et services (subdivisées en importations en provenance de la CEE et en importations en provenance des pays tiers).

Les *emplois* de ces mêmes biens et services sont, dans le TES, répartis en :

- consommation intermédiaire;

- consommation finale sur le territoire économique;
- formation brute de capital fixe;
- variation des stocks;
- exportations de biens et services (subdivisées en exportations vers les pays de la CEE et en exportations vers les pays tiers).

Pour chaque branche, et donc pour l'ensemble de l'économie, le total des ressources est égal au total des emplois.

Le tableau 1 montre l'équilibre global « ressources-emplois » ressortant du TES 1965 pour la Belgique établi en millions de francs belges, en millions d'unités de compte en pour-cent du total. Les codes indiqués correspondent à ceux du tableau des emplois finals et du total des emplois et du tableau des entrées primaires, des ressources et du total des ressources repris dans la seconde partie ⁽¹⁾.

⁽¹⁾ Les folios de la seconde partie sont numérotés de 1* à 167*.

II. Algemeen evenwicht van de input-output tabel

De belangrijkste grootheden en vergelijking daarvan met die der nationale rekeningen

A. Algemeen evenwicht der input-output tabel : de tabel der middelen en bestedingen van goederen en diensten.

In de input-output tabel (IOT) zijn, voor het totaal en per branche, de middelen en bestedingen van goederen en diensten in een volkshuishouding gelijk.

De totale *middelen* in de volkshuishouding van goederen en diensten zijn afkomstig van :

- de binnenlandse produktie van goederen en diensten;
- de invoer van goederen en diensten (verdeeld naar invoer uit de EEG en invoer uit derde landen).

De *bestedingen* van dezelfde goederen en diensten zijn in IOT verdeeld naar :

- intermediair verbruik;

- finaal verbruik binnen het economisch gebied;
- bruto-investeringen in vaste activa;
- voorraadvorming;
- uitvoer van goederen en diensten (verdeeld naar uitvoer naar de EEG en uitvoer naar derde landen).

Per branche en dus voor de gehele volkshuishouding is het totaal der middelen gelijk aan het totaal der bestedingen.

Tabel 1 geeft de globale confrontatie van middelen en bestedingen zoals deze uit de IOT van België voor 1965 kan worden afgeleid; de gegevens zijn in miljoenen Belgische franken, in miljoenen reken-eenheden en in procenten van het totaal uitgedrukt. De aangegeven codes stemmen overeen met die van de tabel der finale bestedingen en totaal der bestedingen en van de tabel der primaire inputs, de middelen en het totaal der middelen zoals die in het tweede deel zijn opgenomen ⁽¹⁾.

⁽¹⁾ De bladzijden van het tweede deel zijn van 1* tot 167* genummerd.

TABLEAU 1

Compte d'équilibre global des ressources
et emplois de biens et services

Prix départ-usine/départ-douane

RESSOURCES / MIDDELEN

Code (somme des lignes) Page 72*	Dénomination Omschrijving	Mio U.C. Mln R.E. (¹)	Mio Fb Mln Bf	%
Code (som van de rijen) Blz. 72*				
W 49	Production de biens et services Productie van goederen en diensten	30 561,6	1 528 078	80,5
M 71	Importations de biens et services en provenance de la CEE Invoer van goederen en diensten uit de EEG	4 037,8	201 891	10,7
M 72	Importations de biens et services en provenance des pays tiers Invoer van goederen en diensten uit derde landen	3 359,3	167 967	8,8
R 98	Total des ressources Totaal der middelen	37 958,7	1 897 936	100,0

(¹) Taux de conversion : 1 U.C. (1 unité de compte est équivalente à 1 \$ US) = 50 Fb (francs belges).

B. Les principaux agrégats du TES et leur
correspondance avec ceux de la comp-
tabilité nationale

Les agrégats de la comptabilité nationale, publiés par l'OSCE (¹), ne sont pas toujours identiques à ceux qui ressortent du TES. Les raisons sont de deux ordres : méthodologique et technique. En

effet, les « Comptes Nationaux » de l'OSCE sont établis selon le système normalisé de l'OCDE qui est en vigueur depuis 1958. Par contre, le TES a été élaboré parallèlement à la mise au point du Système européen de Comptes économiques intégrés (SEC) pour lequel les pays de la Communauté procèdent à une expérience d'application pour l'année 1965 et qui entrera en vigueur à partir de

(¹) « Comptes Nationaux 1958-1968 », OSCE, 1969.

**Algemene confrontatie van middelen en bestedingen
van goederen en diensten**

Prijs af-producent/af-douane

EMPLOIS / BESTEDINGEN

Code (somme des colonnes) Page 63*	Dénomination Omschrijving	Mio U.C. Mln R.E. (¹)	Mio Fb Mln Bfr	%
9999	Consommation intermédiaire Intermediair verbruik	14 658,7	732 934	38,6
Y 09	Consommation finale sur le territoire économique Finaal verbruik binnen het economisch gebied	12 722,5	636 123	33,5
Y 19	Formation brute de capital fixe Bruto-investeringen in vaste activa	3 705,0	185 251	9,8
Y 29	Variation des stocks Voorraadvorming	138,1	6 906	0,4
Y 41	Exportations de biens et services vers les pays de la CEE Uitvoer van goederen en diensten naar de EEG	4 141,0	207 049	10,9
Y 42	Exportations de biens et services vers les pays tiers Uitvoer van goederen en diensten naar derde landen	2 593,5	129 673	6,8
E 99	Total des emplois Totaal der bestedingen	37 958,7	1 897 936	100,0

(¹) Koers : 1 R.E. (rekenenheid — 1 \$ US) = 50 Bfr (Belgische franken).

**B. De belangrijkste grootheden van de IOT
en de vergelijking daarvan met die der
nationale rekeningen.**

De gegevens van de nationale rekeningen, die door het BSEG zijn gepubliceerd (¹), zijn niet steeds gelijk aan die der input-output tabel. De oorzaken zijn van tweeërlei aard : methodologisch en tech-

nisch. Zo zijn de „Nationale Rekeningen” van het BSEG opgesteld volgens het genormaliseerde systeem van de OESO, dat sinds 1958 wordt toegepast. De input-output tabel is daarentegen opgesteld gelijktijdig met de bewerking van het Europese stelsel van economische rekeningen (het ESER) en de landen van de Gemeenschap passen voor het jaar 1965 dit systeem

(¹) „Nationale Rekeningen 1958-1968”, BSEG, 1969.

l'année de référence 1970, en remplacement du système normalisé. Ainsi, pour l'élaboration du TES 1965, les pays se sont efforcés, dans la mesure où les statistiques de base le permettaient, de respecter les règles du SEC qui, sur certains points, divergent des règles du système normalisé quant aux définitions des agrégats.

Par ailleurs, grâce à la cohérence des équilibres ressources-emplois au niveau des branches, l'établissement du TES amène très souvent les Instituts nationaux de statistique à réviser ex post leurs données de comptabilité nationale. Ainsi, à la suite de la confection du TES, la Belgique a été amenée à réviser ses comptes nationaux pour l'année 1965.

1) *Évaluation du Produit Intérieur Brut*

Pour l'ensemble de l'économie, le produit intérieur brut (P.I.B.) se calcule par différence entre, d'une

part, la valeur de la production de biens et de services et, d'autre part, afin d'éviter les doubles comptages, la consommation intermédiaire, c'est-à-dire l'ensemble des biens et services réutilisés à l'intérieur de l'économie pour produire d'autres biens et services. Le solde de cette opération représente la valeur ajoutée brute aux prix du marché de l'ensemble des branches, à laquelle on doit ajouter les impôts liés à l'importation pour obtenir le produit intérieur brut aux prix du marché.

Le tableau 2 montre les éléments de ce calcul du P.I.B. pour la Belgique. Les chiffres et les codes repris dans ce tableau sont extraits du tableau des entrées primaires, des ressources et du total des ressources donnés dans la seconde partie. Pour mémoire, on indique également le P.I.B. aux prix du marché selon les « Comptes Nationaux » de l'OSCE.

TABLEAU 2

Évaluation du produit intérieur brut

Code ligne Page 72*	Code colonne Page 72*	Dénomination	Mio U.C. Mln R.E. (¹)
W 49	9999	Valeur de la production aux prix départ-usine	30 561,
999.9	9999	Consommation intermédiaire	— 14 658,
V 19	9999	Valeur ajoutée brute aux prix du marché	15 902,
F 69	9999	Impôts liés à l'importation de produits similaires	— 696,
Produit intérieur brut aux prix du marché selon le TES			16 599,
Produit intérieur brut aux prix du marché selon les « Comptes Nationaux » OSCE (²)			16 842

(¹) 1 U.C. = 50 Fb (voir note (¹), tableau 1).

(²) « Comptes Nationaux 1958-1968 », OSCE, 1969 (page 174, tableau 1).

bij wijze van experiment toe. Dit systeem zal, met ingang van het jaar 1970, ter vervanging van het genormaliseerde systeem worden toegepast. Ook voor de opstelling van de IOT 1965 hebben de landen getracht, voor zover de basisstatistieken dit toelieten, de regels van het ESER te volgen en deze verschillen op bepaalde punten van de regels van het genormaliseerde systeem wat betreft de definitie der aggregaten.

Anderzijds geeft de opstelling van de input-output tabel de nationale statistische bureaus zeer vaak aanleiding achteraf de gegevens van de nationale rekeningen te herzien, dit omdat in de tabel per branche de gelijkheid tussen middelen en bestedingen moet bestaan. Zo zijn voor België op grond van de opstelling der IOT, de nationale rekeningen voor 1965 herzien.

1) *Bepaling van het bruto binnenlands produkt*

Voor de gehele huishouding wordt het bruto binnenlands produkt (B.B.P.) berekend als ver-

schil tussen de waarde van de produktie van goederen en diensten en, ter vermindering van dubbeltellingen, het intermediair verbruik : dit zijn alle goederen en diensten die binnen de volkshuishouding opnieuw worden gebruikt om andere goederen en diensten te produceren. Het verschil is gelijk aan de bruto toegevoegde waarde tegen marktprijzen van alle branches te zamen en ten einde het bruto binnenlands produkt te verkrijgen dient men de belastingen op invoer hierbij op te tellen.

Tabel 2 geeft de onderdelen van deze berekening van het B.B.P. voor België. De cijfers en de codes die in deze tabel zijn vermeld, zijn ontleend aan de tabel der primaire inputs, der middelen en het totaal der middelen, die in het tweede deel is opgenomen. Het B.B.P. tegen marktprijzen volgens de „Nationale Rekeningen” van het BSEG is, pro memorie, vermeld.

TABEL 2

Bepaling van het bruto binnenlands produkt

Mio Fb Mln Bfr	Omschrijving	Code kolommen Blz. 72*	Code rijen Blz. 72*
1 528 078	Waarde van de produktie tegen prijs af-producent	9999	W 49
- 732 934	Intermediair verbruik	9999	999.9
795 144	Bruto toegevoegde waarde tegen marktprijzen	9999	V 19
- 34 811	Belastingen op invoer van gelijksoortige produkten	9999	F 69
829 955	Bruto binnenlands produkt tegen marktprijzen volgens IOT		
842 100	Bruto binnenlands produkt tegen marktprijzen volgens de „Nationale Rekeningen” van het BSEG (*)		

) I R.E. = 50 Bfr (zie noot (1), tabel 1).

) „Nationale Rekeningen 1958-1968”, BSEG, 1969 (blz. 174, tabel 1).

2) Répartition du produit intérieur brut

La valeur ajoutée brute aux prix du marché, calculée par solde entre la valeur de la production et celle de la consommation intermédiaire, se décompose, dans le TES, en plusieurs éléments que l'on retrouve également dans les comptes nationaux. Il s'agit :

- des salaires et traitements bruts;
- des cotisations sociales à charge des employeurs;
- de l'excédent net d'exploitation;

— de la consommation de capital fixe;

— des impôts nets liés à la production et à l'importation.

Le tableau 3 indique la valeur et le pourcentage de chacune des composantes du P.I.B. indiquées ci-dessus.

Les chiffres et les codes sont également extraits du tableau des entrées primaires, des ressources et du total des ressources (voir seconde partie) et les données sont comparées avec celles des comptes nationaux de l'OSCE.

TABLEAU 3

Répartition du produit intérieur brut

Code ligne Page 72*	Code colonne Page 72*	Dénomination	Mio U.C. Mln RE (¹)	%
S 01	9999	Salaires et traitements bruts	6 700,4	40,4
S 02	9999	Cotisations sociales à charge des employeurs	1 421,5	8,6
S 03	9999	Excédent net d'exploitation	5 067,4	30,5
S 08	9999	Consommation de capital fixe	1 600,0	9,6
Produit intérieur brut au coût des facteurs			14 789,3	89,1
F 11	9999	Impôts liés à la production	1 337,2	8,0
F 69	9999	Impôts liés à l'importation de produits similaires	696,2	4,2
F 12	9999	Subventions d'exploitation	— 223,6	— 1,3
Produit intérieur brut aux prix du marché			16 599,1	100,0

(¹) 1 U.C. = 50 Fb (voir note (¹), tableau 1).

(²) « Comptes Nationaux 1958-1968 », OSCE, 1969 (page 174, tableau 1, sauf S 01 et S 02: page 188, tableau 13 et P.I.B. au coût des facteurs, page 180, tableau 5).

(³) Calculé par solde.

2) *Verdeling van het bruto binnenlands produkt*

De bruto toegevoegde waarde tegen marktprijzen, berekend als verschil tussen de waarde van de produktie en het intermediair verbruik valt in de IOT in verschillende elementen uiteen, die men eveneens in de nationale rekeningen terugvindt.

Het betreft :

- bruto lonen en salarissen;
- werkgeversbijdragen sociale verzekering;
- netto exploitatie-overschot;

— afschrijvingen;

— indirecte belastingen — subsidies.

In tabel 3 zijn de waarden van elk dezer bestanddelen van het B.B.P. en de procentuele verdeling ervan aangegeven.

De cijfers en de codes zijn ontleend aan de tabel der primaire inputs, de middelen en het totaal der middelen (zie tweede deel) en de gegevens zijn vergeleken met die der nationale rekeningen van het BSEG.

TABEL 3

Verdeling van het bruto binnenlands produkt

Mio Fb Mln Bfr	Comptes Nationaux OSCE Mio Fb Mln Bfr (²)	Omschrijving	Code kolommen Blz. 72*	Code rijen Blz. 72*
335 020	364 500	Bruto lonen en salarissen	9999	S 01
71 074	49 800	Werkgeversbijdragen sociale verzekering	9999	S 02
253 370	256 200 (³)	Netto exploitatie-overschot	9999	S 03
80 000	79 400	Afschrijvingen	9999	S 08
739 464	749 900	Bruto binnenlands produkt tegen factor-kosten		
66 858	101 900	Indirecte belastingen Belastingen op invoer van gelijksoortige produkten Prijsverlagende subsidies	9999	F 11
34 811	—		9999	F 69
— 11 178	9 700		9999	F 12
829 955	842 100	Bruto binnenlands produkt tegen marktprijzen		

(¹) 1 R.E. = 50 Ffr (zie noot (¹), tabel 1).

(²) „Nationale Rekeningen 1958-1968”, BSEG, 1969 (blz. 174, tabel 1, behalve S 01 en S 02: blz. 188, tabel 13 en het B.B.P. tegen factorkosten, blz. 180, tabel 5).

(³) Berekend als saldo.

3) Utilisation du produit intérieur brut

Les emplois finals de biens et services permettent également de reconstituer le P.I.B. En effet, la valeur ajoutée de l'ensemble de l'économie peut être répartie entre les différents types d'emplois intérieurs et le solde du commerce extérieur.

Ces agrégats, repris dans le tableau des emplois finals et du total des emplois, sont les suivants :

- consommation finale des ménages sur le territoire économique;
- consommation collective des administrations publiques et privées;
- formation brute de capital fixe;

— variation des stocks;

— solde du commerce extérieur (exportations moins importations de biens et services).

Le tableau 4 montre la structure de ces emplois finals de biens et services, c'est-à-dire de l'utilisation du P.I.B.

Les chiffres et les codes sont extraits du tableau des emplois finals et du total des emplois (voir seconde partie) ⁽¹⁾; les données sont également comparées à celles des comptes nationaux de l'OSCE.

⁽¹⁾ Les importations proviennent du tableau des entrées primaires, des ressources et du total des ressources.

TABLEAU 4

Utilisation du produit intérieur brut

Code ligne Page 63*	Code colonne Page 63*	Dénomination	Mio U.C. Mln RE ⁽¹⁾	%
999.9	Y 01	Consommation finale des ménages sur le territoire économique	10 587,9	63,8
999.9	Y 02	Consommation collective des administrations publiques et privées	2 134,5	12,9
999.9	Y 19	Formation brute de capital fixe	3 705,0	22,3
999.9	Y 29	Variation des stocks	138,1	0,8
Emplois finals intérieurs			16 565,5	99,8
999.9	Y 49	Exportations de biens et services	6 734,4	40,6
M 59	9999	Importations caf de biens et services ⁽³⁾	— 6 700,9	— 40,4
Produit intérieur brut aux prix du marché			16 599,0	100,0

⁽¹⁾ 1 U.C. = 50 Fb (voir note ⁽¹⁾, tableau 1).

⁽²⁾ « Comptes Nationaux 1958-1968 », OSCE, 1969 (page 176, tableau 3 et page 191, tableau 14).

⁽³⁾ Page 72* (2^e partie).

3) Besteding van het bruto binnenlands produkt

Op de grond van de finale bestedingen van goederen en diensten kan eveneens het B.B.P. worden verkregen. Voor de gehele volkshuishouding kan de toegevoegde waarde immers worden ingedeeld naar de verschillende soorten binnenlandse bestedingen en het saldo der buitenlandse handel. Het betreft de volgende grootheden die in de tabel der finale bestedingen en het totaal der bestedingen zijn vermeld :

- finaal gezinsverbruik binnen het economisch gebied;
- collectief verbruik van de overheid en privaatrechtelijke instellingen;
- bruto-investeringen in vaste activa;

— voorraadvorming;

— saldo van de buitenlandse handel (uitvoer minus invoer van goederen en diensten).

Tabel 4 geeft de opbouw van de finale bestedingen van goederen en diensten, die tevens de besteding van het bruto binnenlands produkt weergeven.

De cijfers en de codes zijn ontleend aan de tabel der finale bestedingen en totaal der bestedingen (zie tweede deel) ⁽¹⁾; de gegevens zijn eveneens vergeleken met die der nationale rekeningen van het BSEG.

⁽¹⁾ De invoer komt uit de tabel der primaire inputs, der middelen en het totaal der middelen.

TABEL 4

Besteding van het bruto binnenlands produkt

Mio Fb Mln Bfr	Comptes Nationaux OSCE Mio Fb Mln Bf (²)	Omschrijving	Code kolommen Blz. 63*	Code rijen Blz. 63*
529 396	539 000	Finaal gezinsverbruik binnen het economisch gebied	Y 01	999.9
106 727	110 200	Collectief verbruik van de overheid en privaatrechtelijke instellingen	Y 02	999.9
185 251	185 300	Bruto-investeringen in vaste activa	Y 19	999.9
6 906	4 400	Vorraadvorming	Y 29	999.9
828 280	838 900	Binnenlandse finale bestedingen		
336 722	296 000	Uitvoer van goederen en diensten	Y 49	999.9
— 335 047	— 292 800	Invoer cif van goederen en diensten (³)	9999	M 59
829 955	842 100	Bruto binnenlands produkt tegen marktprijzen		

⁽¹⁾ 1 R.E. = 50 Bfr (zie noot ⁽¹⁾, tabel 1).

⁽²⁾ „Nationale Rekeningen 1958-1968”, BSEG, 1969 (blz. 176, tabel 3 en blz. 191, tabel 14).

⁽³⁾ Blz. 72* (tweede deel).

III. La structure de l'économie belge à partir du tableau Entrées-Sorties

Le présent paragraphe a pour but de présenter les possibilités d'utilisation du TES comme instrument d'observation de la structure de production et d'utilisation de biens et services d'une économie. Le TES ne montre qu'en partie les flux qui permettent d'analyser la structure économique d'un pays, car les flux de répartition, les transferts et les flux financiers n'y sont pas retracés. Par contre, il offre la « photographie » très complète des structures technico-économiques de la production de biens et services, de leurs emplois et des échanges extérieurs. Le terme de « photographie » est utilisé à dessein, car la structure économique de la Belgique n'est pas comparée ici à celle des autres pays et la description qui en est faite est statique; des études comparatives ou des études sur l'évolution des structures seront effectuées ultérieurement.

A. L'équilibre « ressources-emplois » par branche

Le tableau 1 a permis de mettre en évidence l'équilibre « ressources-emplois » pour l'ensemble

Ressources (page 65* à 72*) :

- | | |
|---|---|
| (1) Entrées intermédiaires | Ligne TOTAL 999.9 du tableau des échanges intermédiaires (reprise également pour rappel dans la ligne TOTAL du tableau des entrées primaires, des ressources et du total des ressources); |
| (2) Valeur ajoutée brute aux prix du marché | Ligne V 19 du tableau des entrées primaires, des ressources et du total des ressources; |
| (3) Valeur de la production effective aux prix départ-usine
(3) = (1) + (2) | Ligne P 29 du tableau des entrées primaires, des ressources et du total des ressources; |
| (4) Valeur de la production distribuée aux prix départ-usine | Ligne W 49 du tableau des entrées primaires, des ressources et du total des ressources; |
| (5) Total des importations de produits similaires aux prix départ-douane | Ligne M 79 du tableau des entrées primaires, des ressources et du total des ressources; |
| (6) Total des ressources aux prix départ-usine/départ-douane
(6) = (4) + (5) | Ligne R 98 du tableau des entrées primaires, des ressources et du total des ressources. |

de l'économie. Cet équilibre global est, en réalité, la somme d'équilibres « ressources-emplois » partiels établis pour chacune des branches du TES.

La signification de ces équilibres « ressources-emplois » par branche dépend de la façon dont celles-ci ont été définies. On rappellera que la branche constitue un regroupement d'unités de production homogène caractérisées par des entrées de produits, un processus de production et des sorties de produits homogènes. Les activités décrites par la branche sont homogènes quant aux produits qui en résultent. Les équilibres « ressources-emplois » qui apparaissent dans le tableau 5 sont donc des équilibres établis par groupes de produits et non des équilibres établis par groupes d'entreprises ou d'unités locales.

Le tableau 5 donne, par branche, les principaux éléments comparant les ressources et les emplois de biens et services. Il s'agit d'une décomposition, par branche, des tableaux 1 et 2.

Les données, par branche, extraites du tableau Entrées-Sorties et publiées dans la seconde partie, sont les suivantes :

III. De economische structuur van België op grond van de Input-Output Tabel

Deze paragraaf heeft tot doel aan te geven welke mogelijkheden het gebruik van de IOT biedt als instrument van waarneming der produktiestructuur en der bestedingsopbouw van goederen en diensten in een volkshuishouding. De input-output tabel geeft slechts een deel der stromen aan die de economische structuur in een land beschrijven, want de verdeling van het inkomen, de overdrachten en de financiële transacties komen er niet in voor. Daarentegen biedt de tabel een zeer volledig „fotografisch beeld” van de technisch-economische structuur van de produktie van goederen en diensten en de besteding ervan alsmede van de buitenlandse handel. De term fotografisch beeld is met opzet gebruikt, want de economische structuur van België wordt hier niet vergeleken met die van andere landen en bovendien is de beschrijving statisch: vergelijkende onderzoeken of een onderzoek naar de ontwikkeling van de structuren in de tijd zullen later worden onderzocht.

A. De confrontatie van „middelen-bestedingen” per branche

In tabel 1 is de confrontatie van middelen en bestedingen voor de gehele volkshuishouding weer-

gegeven. Deze gelijkheid tussen middelen en bestedingen voor de gehele economie is in werkelijkheid de som van de partiële gelijkheden voor elk der branches.

De betekenis ervan per branche hangt af van de wijze waarop deze gelijkheid is gedefinieerd. In dit verband zij er aan herinnerd dat een branche wordt gevormd door samenvoeging van homogene produktie-eenheden, die worden gekenmerkt door homogene inputs van goederen en diensten, een homogeen produktieproces en homogene outputs. De activiteiten van de branche zijn homogeen wat betreft de goederen of diensten die zijn voortgebracht. De gelijkheid tussen middelen en bestedingen, zoals in tabel 5 opgenomen, is dus een gelijkheid per produktgroep en geen gelijkheid die geldt voor een groep ondernemingen of vestigingen.

Tabel 5 geeft, per branche, de belangrijkste elementen van de middelen en bestedingen van goederen en diensten. Het betreft dus een onderverdeling per branche van de tabellen 1 en 2.

De volgende gegevens zijn ontleend aan de input-output tabel, die in het tweede deel is opgenomen:

Middelen (blz. 65* — 72*):

(1) Intermediaire inputs

Rij TOTAAL 999.9 van de tabel van de intermediaire leveringen (pro-memorie vermeld in de rij TOTAAL van de tabel der primaire inputs, der middelen en het totaal der middelen);

(2) Toegevoegde waarde tegen marktprijzen

Rij V 19 van de tabel der primaire inputs, der middelen en het totaal der middelen;

(3) Waarde van de werkelijke produktie tegen prijzen af-producent
(3) = (1) + (2)

Rij P 29 van de tabel der primaire inputs, der middelen en het totaal der middelen;

(4) Waarde van de verdeelde produktie tegen prijzen af-producent

Rij W 49 van de tabel der primaire inputs, der middelen en het totaal der middelen;

(5) Totaal der invoer van gelijksoortige goederen en diensten tegen prijzen af-douane

Rij M 19 van de tabel der primaire inputs, der middelen in het totaal der middelen;

(6) Totaal der middelen tegen prijzen af-producent/af-douane

Rij R 98 van de tabel der primaire inputs, der middelen en het totaal der middelen.

(6) = (4) + (5)

Il faut remarquer que, pour chaque branche, la production distribuée diffère de la production effective des montants suivants ⁽¹⁾ :

- Transferts de produits fatals ordinaires (ligne T 31);
- Transferts de produits voisins (ligne T 32);

— Transferts de ventes résiduelles provenant des branches non marchandes des administrations publiques et privées (ligne T 33).

Pour l'ensemble de l'économie, ces transferts s'équilibrent entre eux et le total de la production distribuée est égal au total de la production effective.

Emplois aux prix départ-usine / départ-douane (page 57 à 63*) :*

- | | |
|--|--|
| (1) Sorties intermédiaires | Colonne TOTAL 9999 du tableau des échanges intermédiaires (reprise également pour rappel dans la colonne TOTAL du tableau des emplois finals et du total des emplois); |
| (2) Consommation finale sur le territoire économique | Colonne Y 09 du tableau des emplois finals et du total des emplois; |
| (3) Formation brute de capital | Somme, pour chaque branche, des colonnes Y 19 et Y 29 du tableau des emplois finals et du total des emplois; |
| (4) Emplois intérieurs
= (1) + (2) + (3)
= (6) - (5) | Colonne n'apparaissant pas dans le tableau des emplois finals et du total des emplois; |
| (5) Exportations de biens et services (y compris transferts de biens existants exportés) | Colonnes Y 39 et Y 49 du tableau des emplois finals et du total des emplois; |
| (6) Total des emplois
= (4) + (5) | Colonne E 99 du tableau des emplois finals et du total des emplois. |

Le tableau 5 permet une information rapide en regroupant les données fondamentales du tableau Entrées-Sorties; celles-ci ont été utilisées pour la plupart des calculs de pourcentages, repris dans la suite.

Toutefois, dans les paragraphes suivants, on utilisera fréquemment, pour l'établissement de ta-

bleaux de synthèse, une agrégation des branches en dix « divisions ». Ces divisions sont un simple regroupement des branches dont le numéro commence par le même chiffre. Elles correspondent aux dix divisions de la NACE. Ces dix divisions sont elles-mêmes regroupées en : produits de l'agriculture, produits industriels et services.

(1) Voir série spéciale 1, 1970 « Méthodologie communautaire des tableaux Entrées-Sorties 1965 », OSCE.

Vermeld zij dat voor elke branche de verdeelde produktie afwijkt van de werkelijke produktie als gevolg van ⁽¹⁾ :

- Overdrachten van koppelprodukten (rij T 31);
- Overdrachten van verwante produkten (rij T 32);

— Overdrachten van overheidsverkoop afkomstig van de branches zonder winst oogmerk van de overheid en privaatrechtelijke instellingen (rij T 33).

Voor de gehele volkshuishouding zijn deze overdrachten nul en is het totaal der verdeelde produktie gelijk aan dat der werkelijke produktie.

Bestedingen tegen prijzen af-producent/af-douane (blz. 57 - 63*) :*

(1) Intermediaire outputs	Kolom TOTAAL 9999 van de tabel der intermediaire leveringen (pro-memorie vermeld in de kolom TOTAAL van de tabel der finale bestedingen en het totaal der bestedingen);
(2) Finaal verbruik binnen het econo-misch gebied	Kolom Y 09 van de tabel der finale bestedingen en het totaal der beste-dingen;
(3) Bruto-investeringen	Som van de kolommen Y 19 en Y 29 van de tabel der finale bestedingen en het totaal der bestedingen;
(4) Binnenlandse bestedingen = (1) + (2) + (3) = (6) - (5)	Kolom komt niet afzonderlijk voor in de tabel der finale bestedingen en het totaal der bestedingen;
(5) Uitvoer van goederen en diensten (inclusief overdrachten van uitge-voerde bestaande goederen)	Kolom Y 39 en Y 49 van de tabel der finale bestedingen en het totaal der bestedingen;
(6) Totale bestedingen = (4) + (5)	Kolom E 99 van de tabel der finale bestedingen en het totaal der beste-dingen.

Tabel 5 geeft een overzicht van de belangrijkste gegevens van de input-output tabel, die gebruikt zijn voor het merendeel der berekende percentages en die in het vervolg ter sprake komen.

In de volgende paragrafen wordt herhaaldelijk ge-bruik gemaakt van een samenvatting der branches

in tien afdelingen, voor de opstelling van de tabel-len. Deze afdelingen zijn een samentrekking van de branches van de NACE, waarvan de code met het-zelfde cijfer begint. Deze tien afdelingen zijn wederom gegroepeerd in : landbouwprodukten, industriële produkten en diensten.

⁽¹⁾ Zie bijzondere reeks nr. 1, 1970 « Méthodologie communautaire des tableaux Entrées-Sorties 1965 », BSEG.

TABLEAU 5

Équilibre par branche des ressources et emplois des biens et services (en Mio U.C.)

Prix départ-usine/départ-douane

SOUS-LIGNE « TOTAL »

NACE- CLIO 1965	RESSOURCES — MIDDELEN						
	Libellés	Entrées intermédiaires	Valeur ajoutée brute aux prix du marché	Valeur de la production effective	Valeur de la production distribuée	Importations	Total des ressources
	Omschrijving	Intermediaire inputs	Bruto toege- voegde waarde tegen markt- prijzen	Waarde der werkelijke produktie	Waarde der verdeelde produktie	Invoer	Totaal der middelen
N°	(1)	(2)	(3)	(4)	(5)	(6)	
010	Agricult.	757,1	907,4	1 664,5	1 553,3	845,4	2 398,8
030	Pêche	8,5	13,0	21,5	21,5	27,2	48,7
110	Comb. sol.	125,0	216,9	341,9	340,9	138,1	479,0
120	Coke	197,0	27,4	224,4	156,1	15,0	171,1
130	Pet. brut	—	—	—	—	268,0	268,0
140	Pr. petr.	288,5	287,7	576,2	571,9	194,3	766,2
161	Electr.	162,7	280,8	443,5	442,2	4,9	447,1
162	Gaz dist.	14,9	41,4	56,3	149,4	0,2	149,6
163	Eau	11,7	46,7	58,4	59,7	—	59,7
211	Min. fer	—	—	—	1,5	116,8	118,3
212	Min. n. fer	—	—	—	—	89,1	89,1
221	H. fourm.	337,8	51,6	389,4	354,5	19,9	374,4
222	Pr. acier	1 412,6	327,6	1 740,2	1 731,0	240,3	1 971,3
224	Met. n. fer	515,8	110,4	626,2	626,2	458,8	1 085,0
230	Min. n. mét.	37,5	70,2	107,8	112,5	82,8	195,3
241	Briq. cer.	36,2	77,0	113,2	113,2	40,1	153,3
242	Ciment	125,8	142,9	268,7	268,7	6,5	275,2
247	Verre	68,4	96,1	164,5	164,5	37,9	202,4
252	Petrochi.	37,2	21,5	58,7	69,4	67,1	136,5
253	Chim. bas.	254,5	156,2	410,7	424,1	231,2	655,3
254	Mat. synt.	76,3	37,7	114,0	114,0	120,5	234,5
257	P. ch. men.	170,2	111,3	281,5	281,5	86,2	367,7
311	Fonderie	43,1	55,7	98,8	98,8	9,6	108,5
312	Ouv. mct.	314,9	297,9	612,8	612,8	216,5	829,3
320	Machines	421,9	346,9	768,8	768,8	538,9	1 307,7
330	Calc. élec.	9,0	5,4	14,3	14,3	35,5	49,8
340	Mat. élec.	292,8	335,1	627,9	627,9	336,5	964,4
350	Véh. auto.	527,7	157,3	685,0	685,0	684,5	1 369,5
361	Cons. nav.	35,8	55,3	91,1	91,1	9,3	100,5
362	Mat. ferr.	32,9	29,8	62,7	62,7	10,3	73,0
363	Moto. cyc.	8,8	7,3	16,1	16,1	9,4	25,5
364	Cons. aér.	15,3	26,9	42,2	42,2	64,8	107,0
370	Inst. pré.	12,2	17,2	29,3	29,3	96,3	125,6
411	Cor. gras	101,8	25,8	127,6	127,6	65,2	192,8
412	Viandes	513,0	139,3	652,2	652,2	87,1	739,3
413	Lait, dér.	262,3	22,2	284,4	400,9	76,3	477,2
414	ConsERVE	31,9	9,5	41,4	41,4	55,7	97,1
416	Pr. céré.	338,2	131,2	469,3	469,3	41,1	510,5
420	Sucre	65,0	37,9	102,9	102,9	5,1	108,0
421	Chocolat	65,1	34,1	99,2	99,2	27,1	126,3
422	Al. anim.	255,1	30,3	285,4	285,4	20,2	305,6
423	Alim. div.	85,4	27,1	112,5	112,5	26,2	138,8
424	Boissons	114,8	196,6	341,4	341,4	77,6	419,0
429	Tabac	65,5	150,0	215,5	215,5	21,1	236,6
431	Fib., fils	481,0	145,4	626,4	626,4	148,7	775,1
432	Tiss. text.	341,9	191,3	533,2	535,1	194,0	729,1
436	Bonneter.	89,9	63,2	153,1	153,1	63,2	216,3
441	Cuir	32,8	11,0	43,8	43,8	30,3	74,1
442	Art. Cuir	16,3	13,5	29,8	29,8	14,2	44,0
451	Chaussur.	39,0	38,1	77,2	81,6	42,0	123,6

TABEL 5

Confrontatie van middelen en bestedingen van goederen en diensten per branche (Mln R.E.)

Prijs af-producent/af-douane

SUB-RIJ „TOTAAL”

EMPLOIS — BESTEDINGEN							NACE- CLIO 1965
Sorties intermédiaires	Consommation finale	Formation brute de capital	Emplois intérieurs	Exportations + transferts	Total des emplois	Libellés	
intermediaire outputs	Finaal verbruik	Bruto- investeringen	Binnenlandse bestedingen	Uitvoer + overdrachten	Totaal der bestedingen	Omschrijving	Nr.
(1)	(2)	(3)	(4)	(5)	(6)	(7)	
1 703,2	456,1	51,9	2 211,2	187,6	2 398,8	Landbouw	010
6,6	30,6	—	37,2	11,4	48,7	Vis	030
254,8	182,2	10,8	447,8	31,2	479,0	Kolen br.	110
150,1	3,9	1,2	152,8	18,3	171,1	Cokes	120
269,8	—	1,8	268,0	—	268,0	Olie enz.	130
429,0	191,2	3,9	624,1	142,1	766,2	Olie prod.	140
313,8	128,1	—	441,9	5,2	447,1	Elektr.	161
91,7	56,5	—	148,2	1,4	149,6	Gas	162
37,1	21,2	1,5	59,8	—	59,7	Water	163
114,3	—	2,2	116,5	1,7	118,3	IJzererts	211
84,2	—	3,3	87,5	1,5	89,1	Nf. erts	212
361,8	—	1,1	362,9	11,6	374,4	IJzer	221
1 177,6	2,8	2,8	1 177,6	793,7	1 971,3	Staal	222
541,4	0,1	7,5	549,0	535,9	1 085,0	NF met.	224
163,4	6,4	—	169,8	25,4	195,3	M. met. min	230
113,5	19,9	4,5	137,9	15,5	153,3	Aard st.	241
215,6	0,4	2,9	218,9	56,3	275,2	Cement	242
54,2	20,3	0,8	73,7	128,8	202,4	Glas	247
90,9	1,3	0,5	92,7	43,8	136,5	Petroch.	252
382,6	20,3	5,5	408,4	246,9	655,3	Chem. gr.	253
148,9	—	1,6	150,5	84,0	234,5	Synth. vez.	254
60,0	176,2	0,3	236,5	131,2	367,7	Chem. huis	257
73,5	2,0	0,8	76,3	32,2	108,5	Gieterij	311
470,5	138,7	107,9	717,1	112,2	829,3	Met. prod.	312
322,6	12,7	495,1	830,4	477,2	1 307,7	Machines	320
3,5	—	38,4	41,9	7,9	49,8	Bur. mach.	330
241,5	141,0	324,4	706,9	257,6	964,4	Elek. mach.	340
570,3	200,7	188,0	959,0	410,4	1 369,5	Automob.	350
15,2	0,1	51,8	67,1	33,4	100,5	Schepen	361
4,1	—	46,1	50,2	22,9	73,0	Spoor mat.	362
3,7	15,7	1,6	17,8	7,8	25,5	Fietsen	363
59,2	0,1	2,6	56,7	50,4	107,0	Vliegt.	364
17,2	27,6	56,2	101,0	24,6	125,6	Instrum.	370
102,1	65,8	3,8	171,7	21,0	192,8	Olie vet	411
84,0	604,1	0,8	688,9	50,4	739,2	Vlees	412
69,0	364,5	3,6	437,1	40,1	477,2	Melkprod.	413
11,0	72,3	9,9	73,4	23,7	97,1	Conserv.	414
164,4	306,4	8,3	479,1	31,3	510,5	Meelpr.	416
45,8	41,8	2,9	90,5	17,4	108,0	Suiker	420
14,9	84,3	1,0	100,2	26,1	126,3	Cacao	421
291,6	—	0,4	292,0	13,6	305,6	Dier. voed.	422
13,7	111,0	1,9	126,6	12,1	138,8	Ov. voed.	423
260,8	121,2	4,5	386,5	32,5	419,0	Dranken	424
2,7	204,4	3,5	210,6	26,1	236,6	Tabak	429
470,2	11,6	4,8	477,0	298,1	775,1	Tex. ve.	431
249,6	120,1	0,8	370,5	358,7	729,1	Weefsels	432
24,1	122,1	0,4	146,6	69,6	216,3	Tricot	436
51,0	0,4	1,2	52,6	21,6	74,1	Leer	441
2,8	27,8	0,1	30,5	13,4	44,0	Leerwar.	442
5,0	97,3	2,8	105,1	18,6	123,6	Schoenen	451

Équilibre par branche des ressources et emplois des biens et services (en Mio U.C.)

Prix départ-usine/départ-douane

SOUS-LIGNE • TOTAL •

NACE- CLIO 1965	RESSOURCES — MIDDELEN						
	Libellés	Entrées intermédiaires	Valeur ajoutée brute aux prix du marché	Valeur de la production effective	Valeur de la production distribuée	Importations	Total des ressources
	Omschrijving	Intermediaire inputs	Bruto toege- voegde waarde tegen markt- prijzen	Waarde der werkelijke produktie	Waarde der verdeelde produktie	Invoer	Totaal der middele
N°	(1)	(2)	(3)	(4)	(5)	(6)	
453	Art. hab.	232,6	154,5	387,1	387,1	59,1	446,2
461	Bois ouv.	145,8	94,3	240,0	239,9	94,3	334,1
467	Meub. lit.	130,7	122,5	253,2	255,1	26,8	281,9
471	Pâte pap.	116,3	44,8	161,1	161,1	118,9	280,0
472	Art. pap.	113,6	65,8	179,4	179,4	41,4	220,8
473	Imprime.	119,4	153,8	273,2	275,8	45,9	321,6
481	Pr. caout.	38,6	31,8	70,4	64,1	77,4	141,4
483	Pr. plas.	64,6	51,1	115,7	105,9	72,1	178,0
490	Ind. div.	128,2	43,0	171,2	179,8	358,6	538,4
501*	Cons. G.C.	1 286,2	1 227,4	2 513,5	2 513,5	—	2 513,5
620	Réc. réém.	8,4	28,8	37,2	37,2	38,4	75,6
640	Commerce	455,1	2 360,8	2 815,9	2 815,9	84,0	2 899,9
660	Ho.re.ca.	472,2	448,4	920,7	921,0	3,0	924,0
671	Rép. auto	102,6	97,9	200,5	200,5	—	200,5
672	Rép. nda.	49,9	92,5	142,4	142,4	—	142,4
710	Tra. ferr.	57,5	178,7	236,2	236,2	3,2	239,4
720	A.Ta.te.	109,0	312,1	421,1	421,1	13,9	435,0
730	Tra. fluv.	20,4	66,7	87,2	87,2	30,9	118,1
740	Tra. marit.	99,7	42,3	142,0	142,0	—	142,0
750	Tra. aéri.	47,7	44,2	91,9	91,9	10,0	101,8
760	Aux. entr.	20,1	268,8	289,0	289,0	36,3	325,2
790	Communic.	32,8	201,6	234,4	234,4	46,0	280,4
810A ⁽¹⁾	Inst. créd.	50,8	328,8	379,7	379,7	2,0	381,7
810B ⁽¹⁾	Ser. banc.	314,3	—	—	—	—	—
820	Assurance.	95,9	105,6	201,6	201,6	2,3	203,9
850	Loc. immob.	123,1	929,2	1 052,3	1 052,3	—	1 052,3
930A	Ens. pub.	79,3	363,2	442,4	442,4	—	442,4
930B*	Ens. M. pr.	59,2	270,4	329,5	329,5	3,5	333,1
950C*	San. M. pr.	132,6	360,7	493,2	493,2	—	493,2
960A*	Pub. nda.	420,4	959,1	1 379,5	1 362,5	—	1 362,6
960C*	N.d.a. M. pr.	250,9	892,8	1 143,6	1 146,2	132,4	1 278,6
990D	Ser. dom.	—	250,6	250,6	250,6	—	250,6
	Total	14 658,7	15 902,9	30 561,6	30 561,6	7 397,2	37 958,7

(¹) Branches 810 A et 810 B: voir Série spéciale 1, 1970 « Méthodologie communautaire des tableaux Entrées-Sorties 1965 », OSCE, Chap. V, § 3 « Services des institutions de crédit ».

TABEL 5 (vervolg)

Confrontatie van middelen en bestedingen van goederen en diensten per branche (Mln R.E.)

Prijs af-producent/af-douane

SUB-RIJ „TOTAAL”

EMPLOIS — BESTEDINGEN							NACE- CLIO 1965
Sorties intermédiaires	Consommation finale	Formation brute de capital	Emplois intérieurs	Exportations + transferts	Total des emplois	Libellés	
intermediaire outputs	Finaal verbruik	Bruto- investeringen	Binnenlandse bestedingen	Uitvoer + overdrachten	Totaal der bestedingen	Omschrijving	Nr.
(1)	(2)	(3)	(4)	(5)	(6)	(7)	
12,1	344,9	1,2	358,2	87,9	446,2	Kleding	453
264,1	25,1	1,2	290,4	43,7	334,1	Hout	461
38,3	149,6	53,7	241,6	40,3	281,9	Meubelen	467
232,9	—	0,5	233,4	46,7	280,0	Papier	471
166,1	14,8	0,2	181,1	39,7	220,8	Papierw.	472
220,1	59,4	—	278,7	42,8	321,6	Drukkerij	473
85,3	28,0	6,0	119,3	22,1	141,4	Rub. war	481
94,4	22,0	6,1	122,5	55,5	178,0	Plast. pr.	483
129,7	91,6	10,0	231,3	307,1	538,4	Ov. ind.	490
291,5	35,7	2 186,3	2 513,5	—	2 513,5	Bouw. nijv.	501*
95,5	24,7	—	11,5	64,2	75,6	Terug. w.	620
735,1	1 774,2	122,2	2 631,5	268,3	2 899,9	Handel	640
29,9	894,0	—	923,9	—	924,0	Horeca	660
96,6	103,9	—	200,5	—	200,5	Autorep.	671
4,2	138,2	—	142,4	—	142,4	Ov. rep.	672
92,3	90,8	0,2	183,3	56,1	239,4	Spoorw.	710
203,4	178,7	3,7	385,8	49,1	435,0	Wegverv.	720
53,7	10,1	—	63,8	54,3	118,1	Binnentr.	730
1,7	4,0	—	5,7	136,2	142,0	Zeevaart	740
22,4	7,5	—	29,9	72,0	101,8	Luchtvaart	750
152,0	18,0	0,8	170,8	154,4	325,2	Ov. verv.	760
184,4	70,0	—	254,4	26,0	280,4	Communic.	790
335,0	44,7	—	379,7	2,0	381,7	Banken	810A ⁽¹⁾
—	—	—	—	—	—	Bankdien.	810B ⁽¹⁾
103,4	96,4	—	199,8	4,0	203,9	Verzk.	820
—	1 052,3	—	1 052,3	—	1 052,3	Verh. geb.	850
—	442,4	—	442,4	—	442,4	Onder pw	930A
3,5	329,5	—	333,0	—	333,1	Ond. priv.	930B
17,8	475,4	—	493,2	—	493,2	Gez. priv.	950C*
—	1 362,6	—	1 362,6	—	1 362,6	Overheid	960A*
584,8	371,8	144,1	1 100,7	178,0	1 278,6	Ov. dien.	960C*
—	250,6	—	250,6	—	250,6	Huis. Di.	990D
14 658,7	12 722,5	3 843,1	31 224,3	6 734,4	37 958,7	Totaal	

(¹) Branches 810 A en 810 B: zie bijzondere reeks 1, 1970 « Méthodologie communautaire des tableaux Entrées-Sorties 1965, BSEG », hoofdstuk V, § 3 „Bankdiensten”.

B. Les ressources

Les biens et services disponibles sur le marché belge, production intérieure et importations, forment le total des ressources dont le montant s'élève à 38,0 Mrd d'U.C. La production de chaque branche est composée elle-même d'une part des biens et services achetés, nécessaires à son processus de production, soit les entrées intermédiaires et, d'autre part, de sa contribution au

produit intérieur brut, soit la valeur ajoutée brute aux prix du marché.

L'étude des ressources est effectuée sous ces deux aspects, à savoir l'origine géographique des ressources et la ventilation de la production en entrées intermédiaires et valeur ajoutée.

Le total des ressources, la valeur de la production et le total des importations, ventilés selon les trois grands regroupements de l'économie, se répartissent comme suit :

TABLEAU 6

Ventilation des ressources, de la production et des importations par grands regroupements de branches
(en Mio d'U.C. et en %)

Mio U.C.			
	Valeur de la production (prix départ-usine)	Total des importations (prix départ-douane)	Total des ressources (prix départ-usine/départ-douane)
Produits de l'agriculture (div. 0)	1 574,8	872,6	2 447,5
Produits industriels (div. 1 à 5)	17 710,0	6 118,8	23 828,7
Services (div. 6 à 9)	11 276,8	405,8	11 682,6
Total	30 561,6	7 397,2	37 958,7

1) Production ⁽¹⁾ et importations

a) Importance relative de la production et des importations dans les ressources.

Comme il en a déjà été fait mention dans le tableau 1, le total des ressources disponibles en Belgique soit 38,0 Mrd d'U.C. provient d'une part de la production intérieure pour un montant de 30,6 Mrd d'U.C. et, d'autre part, des importations pour une somme de 7,4 Mrd d'U.C.

Ainsi, la Belgique produit 80,5 % des biens et services nécessaires à son économie et importe 19,5 % de ses ressources dont 10,6 % ont pour origine les pays de la CEE et 8,9 % les pays tiers.

Le tableau 7 donne la ventilation du total des ressources des branches entre la production et les importations selon le regroupement des branches en dix divisions.

(1) Dans ce paragraphe, le concept de production distribuée a été retenu.

B. De middelen

De beschikbare goederen en diensten voor de Belgische economie, worden gevormd door de middelen, deels uit binnenlandse produktie, deels uit invoer afkomstig, en bedragen 38,0 Mld \$. De produktie per branche is samengesteld enerzijds uit de aankopen van goederen en diensten die nodig zijn voor het produktieproces, het intermediair verbruik, en anderzijds de bijdrage tot het

bruto binnenlands produkt, de bruto toegevoegde waarde tegen marktprijzen.

De analyse van de middelen is volgens beide gezichtspunten gemaakt, te weten de geografische oorsprong der middelen en de splitsing van de produktie tussen intermediair verbruik en toegevoegde waarde.

Het totaal der middelen, de waarde van de produktie en het totaal der invoer gesplitst naar de drie groepen van branches is als volgt :

TABEL 6

Middelen, produktie en invoer naar groepen van branches
(in Mln R.E. en in %)

%			
Waarde der produktie (prijs af-producent)	Totale invoer (prijs af-douane)	Totale middelen (prijs af-producent/ af-douane)	
5,2	11,8	6,4	Landbouwprodukten (afd. 0)
57,9	82,7	62,8	Industriële produkten (afd. 1 t/m 5)
36,9	5,5	30,8	Diensten (afd. 6 t/m 9)
100,0	100,0	100,0	Totaal

1) Produktie ⁽¹⁾ en invoer.

a) Aandeel van de produktie en de invoer in de middelen.

Zoals reeds in tabel 1 is aangegeven, is van het totaal der beschikbare middelen in België ten bedrage van 38,0 Mld R.E., 30,6 Mld R.E. afkomstig uit binnenlandse produktie en 7,4 Mld R.E. uit invoer.

Dit betekent dat 80,5 % der goederen en diensten die in de Belgische economie beschikbaar zijn uit eigen produktie komt en 19,5 % wordt ingevoerd, waarvan 10,6 % uit de landen van de Gemeenschap en 8,9 % uit derde landen.

Tabel 7 geeft voor de tien afdelingen de verdeling van de totale middelen tussen produktie en invoer.

⁽¹⁾ In deze paragraaf is het begrip verdeelde produktie genomen.

TABLEAU 7

Ventilation des ressources en production et importations par division (en Mio d'U.C. et en %)

Divisions		Valeur de la production (prix départ-usine)	Total des importations (prix départ-douane)	Total des ressources (prix départ-usin départ-douane)
		Mio U.C.	Mio U.C.	Mio U.C.
0	Produits de l'agriculture, de la chasse, de la sylviculture et de la pêche	1 574,8	872,6	2 447,5
1	Produits énergétiques et eau	1 720,2	620,5	2 340,7
2	Produits de l'extraction et de la transformation de minéraux non énergétiques et produits dérivés, produits de l'industrie chimique	4 261,1	1 597,2	5 858,2
3	Produits des industries transformatrices de métaux, mécanique de précision	3 049,0	2 011,6	5 060,6
4	Autres produits des industries manufacturières	6 166,3	1 889,6	8 055,7
5	Bâtiment et génie civil	2 513,5	—	2 513,5
	PRODUITS INDUSTRIELS (1 à 5)	17 710,1	6 118,9	23 829,7
6	Services de commerce, de restauration et d'hébergement, réparations	4 117,0	125,4	4 242,4
7	Services de transport et de communications	1 501,8	140,3	1 642,1
8	Services des institutions de crédit, d'assurance; services fournis aux entreprises; location	1 633,6	4,3	1 637,8
9	Autres services	4 024,5	135,9	4 160,3
	SERVICES (6 à 9)	11 276,9	405,9	11 682,6
	TOTAL	30 561,6	7 397,2	37 958,7

En valeur absolue, les importations de produits agricoles (div. 0) sont les plus importantes, mais c'est dans le regroupement « Produits industriels » que l'on trouve les branches les plus fortement importatrices. Parmi ces branches, certaines reposent exclusivement sur l'importation : ce sont les branches 130 « pétrole brut et gaz naturel », 211 « minerais de fer » et 212 « minerais métalliques non ferreux ». Les branches 330 « calculateurs électroniques et machines de bureau », 370 « instruments de précision » et 490 « produits des industries diverses » importent plus des 2/3 de leurs ressources. Enfin cinq branches font appel aux

importations pour plus de la moitié de leurs ressources : ce sont les branches 254 « Matières synthétiques et artificielles », 350 « véhicules et moteurs automobiles » 364 « construction aéronautique », 481 « produits en caoutchouc » ainsi que la branche 030 « produits de la pêche et de la pisciculture ».

b) Analyse de la production

Le tableau 8 montre l'importance relative de la valeur de la production distribuée par division dans le total de la valeur de la production.

TABEL 7

Verdeling der middelen tussen produktie en invoer per afdeling (in Mln R.E. en in %)

Waarde der produktie (prijs af-producent)	Invoer (prijs af-douane)	Middelen (prijs af-producent/af-douane)		Afdelingen
%	%	%		
64,3	35,7	100	Produkten van de landbouw, jacht, bosbouw en visserij	0
73,5	26,5	100	Energie en water	1
72,7	27,3	100	Produkten van de winning en verwerking van niet-energetische mineralen en afgeleide produkten; chemische produkten	2
60,2	39,8	100	Produkten van de metaalverwerkende industrie, precisie-instrumenten	3
76,5	23,5	100	Overige industriële produkten	4
100	0,0	100	Bouwnijverheid, weg- en waterbouw	5
74,3	25,7	100	INDUSTRIËLE PRODUKTEN (afd. 1 t/m 5)	
97,0	3,0	100	Handel, Horeca, reparaties	6
91,5	8,5	100	Transport en communicatie	7
99,7	0,3	100	Banken, verzekeringen, diensten aan bedrijven, verhuur	8
96,7	3,3	100	Overige diensten	9
96,5	3,5	100	DIENSTEN (6 t/m 9)	
80,5	19,5	100	TOTAAL	

Absoluut is de waarde van de invoer van landbouwprodukten (afd. 0) het belangrijkste, maar binnen de industriële produkten treft men de branches die relatief het meest importeren. Enkele zijn geheel op invoer aangewezen : 130 „aardolie en aardgas”, 211 „IJzererts” en 212 „NF ertsen”. De branches 330 „computers en bureaumachines”, 370 „Precisie-instrumenten en optische produkten” en 490 „overige industriële produkten” voeren meer dan twee derde der middelen in. Voor vijf branches

ten slotte is de invoer meer dan de helft van de middelen : 254 „kunstvezels en synthetische vezels”, 350 „automobielen, motoren, enz.”, 364 „vliegtuigen”, 481 „rubberprodukten” alsmede branche 030 „visserijprodukten”.

b) *Analyse van de produktie.*

Tabel 8 illustreert het aandeel der afdelingen in de totale verdeelde produktie.

TABLEAU 8

Production par division dans le total de la production (prix départ-usine)

Divisions		Mio U.C.	%
0	Produits de l'agriculture, de la chasse, de la sylviculture et de la pêche	1 574,8	5,2
1	Produits énergétiques et eau	1 720,2	5,6
2	Produits de l'extraction et de la transformation des minéraux non énergétiques et produits dérivés, produits de l'industrie chimique	4 261,1	13,9
3	Produits des industries transformatrices de métaux, mécanique de précision	3 049,0	10,0
4	Autres produits des industries manufacturières	6 166,3	20,2
5	Bâtiment et génie civil	2 513,5	8,2
	PRODUITS INDUSTRIELS (1 à 5)	17 710,1	57,9
6	Services de commerce, de restauration et d'hébergement; réparations	4 117,0	13,5
7	Services de transport et de communication	1 501,8	4,9
8	Services des institutions de crédit, d'assurance; services fournis aux entreprises; location	1 633,6	5,3
9	Autres services	4 024,5	13,2
	SERVICES (6 à 9)	11 276,9	36,9
	TOTAL	30 561,6	100,0

La division « produits de l'agriculture, de la chasse, de la sylviculture et de la pêche » représente 5,2 %. Parmi les 58 branches composant le regroupement « produits industriels », soit plus de 50 % de la valeur de la production, deux branches seulement représentent un pourcentage important de la valeur de la production : ce sont les branches 501* « construction d'immeubles et ouvrages de génie civil » (8,2 %) et 222 « produits des aciéries, des laminoirs (CECA et non CECA) » (5,7 %) alors que 40 branches contribuent individuellement à moins de 1 % de la valeur de la production.

Parmi les services, c'est la branche 640 « services du commerce » qui avec 9,2 % contribue le plus fortement à la production.

2) *Entrées intermédiaires et valeur ajoutée brute aux prix du marché*

a) *Importance relative des entrées intermédiaires et de la valeur ajoutée dans la production (1)*

Au niveau global, sur une production de 30,6 Mrd d'U.C., les entrées intermédiaires représentent 14,7 Mrd d'U.C. et la valeur ajoutée brute aux prix du marché 15,9 Mrd d'U.C., soit respectivement 48,0 % et 52,0 % du total.

(1) Dans ce paragraphe il s'agit du concept de production effective.

Productie per afdeling in het totaal (prijs af-producent)

Afdelingen		Mln R.E.	%
0	Produkten van de landbouw, jacht, bosbouw en visserij	1 574,8	5,2
1	Energie en water	1 720,2	5,6
2	Produkten van de winning en verwerking van niet-energetische mineralen en afgeleide produkten; chemische produkten	4 261,1	13,9
3	Produkten van de metaalverwerkende industrie, precisie-instrumenten	3 049,0	10,0
4	Overige industriële produkten	6 166,3	20,2
5	Bouwnijverheid, wegen- en waterbouw	2 513,5	8,2
	INDUSTRIËLE PRODUCTEN (1 t/m 5)	17 710,1	57,9
6	Handel, Horeca, reparaties	4 117,0	13,5
7	Transport en communicatie	1 501,8	4,9
8	Banken, verzekeringen, diensten aan bedrijven, verhuur	1 633,6	5,3
9	Overige diensten	4 024,5	13,2
	DIENSTEN (6 t/m 9)	11 276,9	36,9
	TOTAAL	30 561,6	100,0

De afdeling „Landbouwprodukten” neemt 5,2 % van het totaal voor haar rekening. Binnen de 58 branches die tezamen de industriële produkten vormen, die meer dan 50 % uitmaken van de totale produktiewaarde, zijn er twee branches zeer belangrijk: 501* „gebouwen, wegen- en waterbouwkundige werken” (8,2 %), 222 „Staal- en walsenprodukten (EGKS en niet EGKS)” (5,7 %), terwijl 40 branches ieder een aandeel van minder dan 1 % in de totale produktiewaarde.

Binnen de dienstensector heeft branche 640 „Handel” (9,2 %) een hoog aandeel in de produktie.

2) Intermediaire inputs en toegevoegde waarde tegen marktprijzen

- a) *Aandeel van de intermediaire inputs en de toegevoegde waarde in de produktie (1).*

Op een totale produktie van 30,6 Mld R.E., dragen de intermediaire inputs 14,7 Mld R.E. en de toegevoegde waarde tegen marktprijzen 15,9 Mld R.E., dat wil zeggen respectievelijk 48,0 en 52,0 % van het totaal.

(1) In deze paragraaf betreft het de werkelijke produktie.

La ventilation de la production des branches en entrées intermédiaires et valeur ajoutée brute aux prix du marché est donnée dans le tableau 9 selon le groupement des branches en dix divisions

et figure dans le *graphique I* pour chacune des 81 branches du TES, classées suivant l'ordre croissant de leur valeur ajoutée ⁽¹⁾.

TABLEAU 9

Ventilation de la production en entrées intermédiaires et valeur ajoutée (en Mio d'U.C. et en %)

Divisions		Entrées intermédiaires	Valeur ajoutée brute aux prix du marché	Valeur de la production (prix départ-usine)
		Mio U.C.	Mio U.C.	Mio U.C.
0	Produits de l'agriculture, de la chasse, de la sylviculture et de la pêche	765,6	920,4	1 686,0
1	Produits énergétiques et eau	799,8	900,9	1 700,7
2	Produits de l'extraction et de la transformation de minéraux non énergétiques et produits dérivés, produits de l'industrie chimique	3 072,3	1 202,5	4 274,9
3	Produits des industries transformatrices de métaux, mécanique de précision	1 714,4	1 334,8	3 049,0
4	Autres produits des industries manufacturières	4 018,8	2 028,1	6 046,0
5	Bâtiment et génie civil	1 286,2	1 227,4	2 513,5
	PRODUITS INDUSTRIELS (1 à 5)	10 891,5	6 693,7	17 584,7
6	Services de commerce, de restauration et d'hébergement, réparations	1 088,2	3 028,4	4 116,7
7	Services de transport et de communications	387,2	1 114,4	1 501,8
8	Services des institutions de crédit, d'assurance; services fournis aux entreprises; location	584,1	1 049,3	1 633,6
9	Autres services	942,4	3 096,8	4 038,8
	SERVICES (6 à 9)	3 001,9	8 288,9	11 290,9
	TOTAL	14 658,7	15 902,9	30 561,6

⁽¹⁾ Le graphique I a été établi d'après les coefficients verticaux A_{80} : « Coefficients verticaux des entrées intermédiaires et des entrées primaires par rapport à la valeur de la production effective » (voir deuxième partie, pages 73* à 112*).

De verdeling van de produktie tussen intermediaire inputs en bruto toegevoegde waarde tegen marktprijzen per afdeling is in tabel 9 opgenomen, terwijl in *grafiek I* deze gegevens voor elk der

81 branches der input-output tabel zijn weergegeven, gerangschikt in stijgende volgorde der toegevoegde waarde ⁽¹⁾.

TABEL 9

Verdeling van de produktie in intermediair verbruik en toegevoegde waarde (in Mln R.E. en in %)

Intermediair verbruik	Bruto toegevoegde waarde tegen marktprijzen	Waarde der produktie (prijs af-producent)		Afdelingen
%	%	%		
45,4	54,6	100	Produkten van de landbouw, jacht, bosbouw en visserij	0
47,0	53,0	100	Energie en water	1
71,9	28,1	100	Produkten van de winning en verwerking van niet-energetische mineralen en afgeleide produkten; chemische produkten	2
56,2	43,8	100	Produkten van de metaalverwerkende industrie, precisie-instrumenten	3
66,5	33,5	100	Overige industriële produkten	4
51,2	48,8	100	Bouwnijverheid, wegen- en waterbouw	5
61,9	38,1	100	INDUSTRIËLE PRODUCTEN (afd. 1 t/m 5)	
26,4	73,6	100	Handel, Horeca, reparaties	6
25,8	74,2	100	Transport en communicatie	7
35,8	64,2	100	Banken, verzekeringen, diensten aan bedrijven, verhuur	8
23,3	76,7	100	Overige diensten	9
26,6	73,4	100	DIENSTEN (6 t/m 9)	
48,0	52,0	100	TOTAAL	

⁽¹⁾ Grafiek I is gebaseerd op de verticale coëfficiënten A 60 : „Verticale coëfficiënten der intermediaire inputs, der primaire inputs en middelen ten opzichte van de werkelijke produktie” (zie tweede deel, blz. 73*, 112*).

Les branches pour lesquelles les *entrées intermédiaires* représentent plus de 75 % de leur production proviennent toutes du groupe des « produits industriels ». Ce sont les branches suivantes, parmi lesquelles figurent les industries alimentaires et d'autres industries grandes utilisatrices de matières premières (branches 120, 221, 222 et 224) :

Produits industriels

413	- Lait, produits laitiers	92,2 %
422	- Produits pour l'alimentation des animaux	89,4 %
120	- Produits de la cokéfaction de la houille	87,8 %
221	- Produits des hauts-fourneaux (CECA)	86,7 %
224	- Métaux et produits métalliques non ferreux	82,4 %
222	- Produits des aciéries, des laminaires (CECA et non CECA)	81,2 %
411	- Corps gras d'origine animale ou végétale	79,8 %
412	- Viandes, préparation de viandes, produits liés	78,6 %
414	- Conserves de fruits, de légumes et de poissons	77,0 %
350	- Véhicules et moteurs automobiles	77,0 %
431	- Fibres textiles et fils	76,8 %
423	- Produits divers pour l'alimentation humaine	75,9 %

Dans les 69 autres branches, les *entrées intermédiaires* représentent en moyenne 41,9 % de la valeur de la production des branches.

Inversement, les branches pour lesquelles la *valeur ajoutée* dépasse les trois quarts de la valeur de leur production sont, par nature, les branches de services et au sein des « produits industriels » la branche 163 « vapeur, air comprimé, eau publique ».

Services

990 D	- Services domestiques	100,0 %
760	- Services annexes des transports, entrepôts	93,0 %
850	- Location immobilière	88,3 %
810	- Services des institutions de crédit	86,6 %
790	- Communications	86,0 %
640	- Services du commerce	83,8 %
930 A	- Services d'enseignement des administrations publiques	82,1 %
930 B*	- Services d'enseignement marchands et des administrations privées	82,0 %
960 C*	- Services de location de biens mobiliers, services de recherche scientifique et services N.D.A. marchands et des administrations privées	78,1 %
620	- Récupération et réemploi	77,3 %
730	- Transports par navigation intérieure	76,6 %
710	- Transports par chemins de fer	75,7 %

Produits industriels

163	- Vapeur, air comprimé, eau publique	79,9 %
-----	--------------------------------------	--------

De branches met *intermediaire inputs* van meer dan 75 % ten opzichte van de produktie behoren alle tot de industriële produkten. Het betreft de volgende branches, waaronder de voedingsmiddelen en andere branches, die veel grondstoffen verwerken (branches 120, 221, 222 en 224) :

Industriële produkten

413	- Melk en melkprodukten	92,2 %
422	- Veevoeder	89,4 %
120	- Cokes	87,8 %
221	- Hoogovenprodukten (EGKS)	86,7 %
224	- NF-metalen en -produkten	82,4 %
222	- Staal- en walsrijprodukten (EGKS en niet EGKS)	81,2 %
411	- Oliën en vetten van plantaardige en dierlijke oorsprong	79,8 %
412	- Vlees en vleeswaren	78,6 %
414	- Fruit-, groente- en visconserven	77,0 %
350	- Automobielen, motoren, enz.	77,0 %
431	- Textielvezels en -garens	76,8 %
423	- Andere voedingsmiddelen voor menselijke consumptie	75,9 %

Voor de 69 andere branches is het aandeel van de intermediaire inputs ten opzichte van de produktie, gemiddeld 41,9 %.

Anderzijds behoren de branches met een aandeel der *toegevoegde waarde* van meer dan driekwart ten

opzichte van de produktie alle tot de diensten terwijl er binnen de groep industriële produkten alleen branche 163 „stoom, perslucht en water” voorkomt.

Diensten

990 D	- Huishoudelijke diensten	100,0 %
760	- Overige verkeersdiensten	93,0 %
850	- Verhuur van gebouwen	88,3 %
810	- Banken	86,6 %
790	- Communicatie	86,0 %
640	- Handel	83,8 %
930 A	- Onderwijs van de overheid	82,1 %
930 B*	- Onderwijs van privaatrechtelijke en andere instellingen	82,0 %
960 C*	- Verhuur machines, wetenschappelijk onderzoek en diensten n.a.g. van privaatrechtelijke en andere instellingen	78,1 %
620	- Terugwinning en gebruikte goederen	77,3 %
730	- Binnenvaart	76,6 %
710	- Spoorwegen	75,7 %

Industriële produkten

163	- Stoom, perslucht en water	79,9 %
-----	-----------------------------	--------

GRAPHIQUE I
BELGIQUE 1965

GRAFIEK I
BELGIE 1965

**Ventilation de la production de chaque branche
en entrées intermédiaires et valeur ajoutée brute aux prix du marché**

**Verdeling van de produktie per branche
naar intermediaire inputs en toegevoegde waarde tegen marktprijzen**

NACE
CLIO
1965 Libelles

NACE
CLIO
OMSCHRIJVING 1965

413 LAIT. DER. 92,2
422 AL. ANIM. 89,4
120 COKE 87,8
221 H. FOURN. 86,7
224 MET. N. FE. 82,4
411 COR. GRAS 79,8
412 VIANDES 78,6
350 VEH. AUTO 77,0
414 CONSERVE 77,0
431 FIB. FILS 76,8
423 ALIM. DIV. 75,9
490 IND. DIV. 74,9
441 CUIR 74,8
471 PATE PAP. 72,2
416 PR. CERE. 72,1
740 TRA. MARI. 70,2
254 MAT. SYNT. 67,0
421 CHOCOLAT 65,6
432 TISS. TEX. 64,1
252 PETROCHI. 63,4
472 ART. PAP. 63,3
420 SUCRE 63,2
330 CALC. ELE. 62,5
253 CHIM. BAS. 62,0
461 BOIS OUV. 60,7
257 P. CH. MEN. 60,5
453 ART. HAB. 60,1
436 BONNETER. 58,7
483 PR. PLAST. 55,8
320 MACHINES 54,9
481 PR. CAOUT. 54,8
363 MOTO. CYC. 54,7
442 ART. CUIR 54,6
362 MAT. FERR. 52,5
750 TRA. AERI. 51,9
467 MEUB. LIT. 51,6
312 OUV. MET. 51,4
660 HO. RE. CA. 51,3
501* CONS. G. C. 51,2
671 REP. AUTO 51,2
451 CHAUSSU. 50,6
140 PR. PETR. 50,1
820 ASSURANC. 47,6
242 CIMENT. 46,8
340 MAT. ELEC. 46,6
010 AGRICULT. 45,5
473 IMPRIME. 43,7
311 FONDERIE 43,6
424 BOISSONS 42,4
247 VERRE 41,6
370 INST. PRE. 41,4
030 PÊCHE 39,5
361 CONS. NAV. 39,3
161 ELECTR. 36,7
110 COMB. SOL. 36,6
364 CONS. AER. 36,2
672 REP. NDA. 35,0
230 MIN. N. MET. 34,8
241 BRIQ. CER. 32,0
960A* PUB. NDA. 30,5
429 TABAC 30,4
950C* SAN. M. PR. 26,9
162 GAZDIST. 26,4
720 A. TRA. TE. 25,9
710 TRA. FERR. 24,3
730 TRA. FLUV. 23,4
620 REC. REEM. 22,7
960C* NDA. M. PR. 21,9
163 EAU 20,1
930B* ENS. MAR. 18,0
930A ENS. M. PR. 17,9
640 COMMERCE 16,2
790 COMMUNIC. 14,0
810A INST. CRE. 13,4
850 LOC. IMMO. 11,7
760 AUX. ENTR. 7,0
990D SER. DOM. 0,0

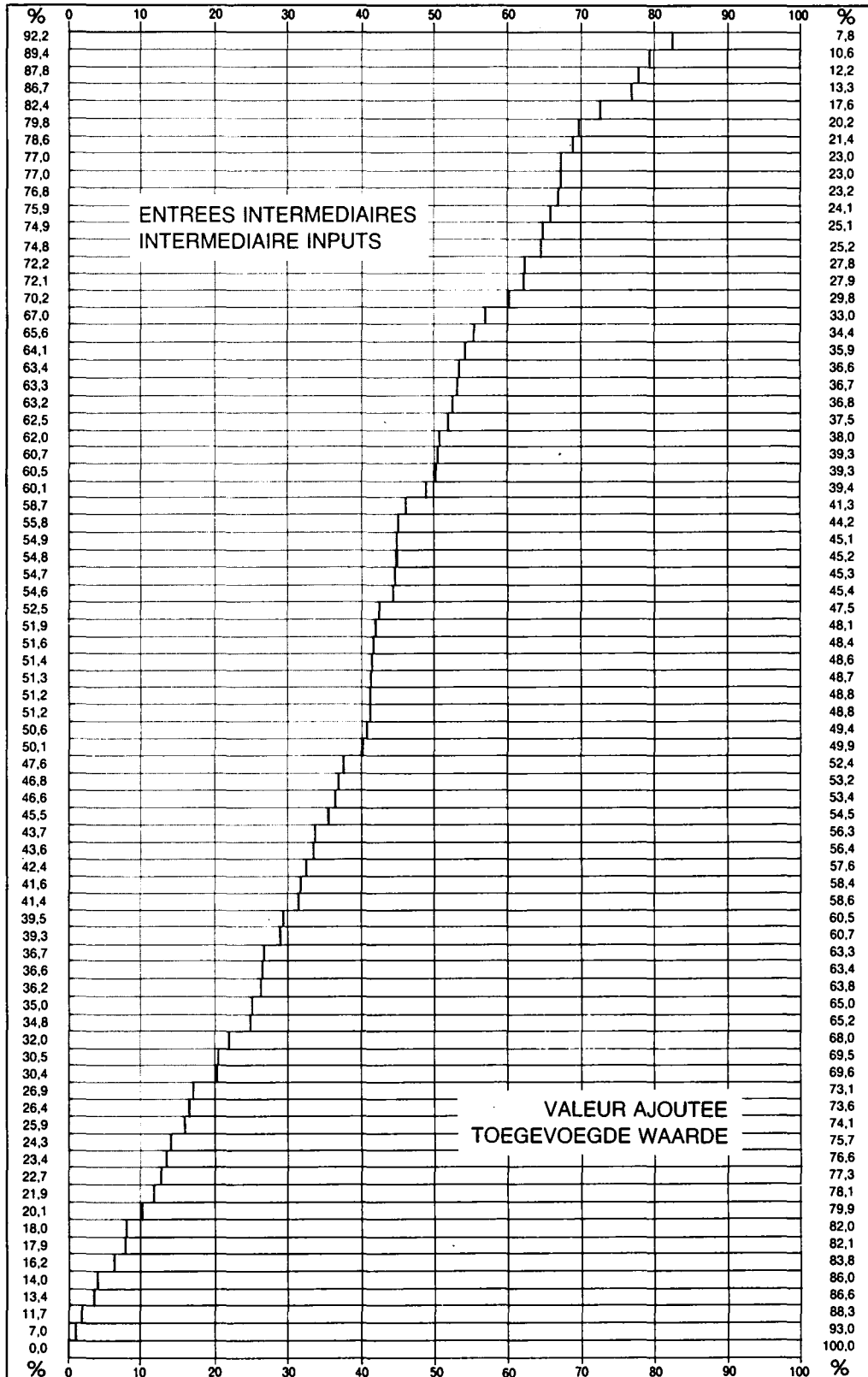

7,8 MELKPRODUKT 413
10,6 DIER. VOE. 422
12,2 COKES 120
13,3 IJZER 211
17,6 NF. MET. 224
20,2 OLIE. VET 411
21,4 VLEES 412
23,0 AUTOMOB. 350
23,0 CONSERV. 414
23,2 TEXT. VE. 431
24,1 OV. VOE. 423
25,1 OV. IND. 490
25,2 LEER 441
27,8 PAPIER 471
27,9 MEELPR. 416
29,8 ZEEVAART 740
33,0 SYNTH. VEZ. 254
34,4 CACAO 421
35,9 WEEFSELS 432
36,6 PETROCH. 252
36,7 PAPIERW. 472
36,8 SUIKER 420
37,5 BUR. MACH. 330
38,0 CHEM. GR. 253
39,3 HOUT 461
39,3 CH. HUIS 257
39,4 KLEDING 453
41,3 TRICOT 436
44,2 PLAST. PR. 483
45,1 MACHINES 320
45,2 RUB. WAR. 481
45,3 FIETSEN 363
45,4 LEERWAAR 442
47,5 SPOOR. MAT. 362
48,1 LUCHTVAART 750
48,4 MEUBELEN 467
48,6 MET. PRO. 312
48,7 HO. RE. CA. 660
48,8 BOUW. NYV. 501
48,8 AUTOREP. 671
49,4 SCHOENEN 451
49,9 OLIE. PROD. 140
52,4 VERZEK. 820
53,2 CEMENT. 242
53,4 ELEC. MACH. 340
54,5 LANDBOUW. 010
56,3 DRUKKERIJ 473
56,4 GIETRIJ 311
57,6 DRANKEN 424
58,4 GLAS 247
58,6 INSTRUM. 370
60,5 VIS 030
60,7 SCHEPEN 361
63,3 ELECTR. 161
63,4 KOLEN BR. 110
63,8 VLIEGT. 364
65,0 DV. REP. 672
65,2 N. MET. MIN. 230
68,0 AARD. ST. 241
69,5 OVERHEID 960A*
69,6 TABAK 429
73,1 GEZON. OV. 950C*
73,6 GAS 162
74,1 WEGVERV. 720
75,7 SPOORW. 710
76,6 BINNENTR. 730
77,3 TERUGWIN. 620
78,1 OV. DIEN. 960C*
79,9 WATER 163
82,0 OND. W. PR. 930B*
82,1 OND. W. PUB. 930A
83,8 HANDEL 640
86,0 COMMUNIC 790
86,6 BANKEN 810A
88,3 VERH. GEB 850
93,0 OV. VERV. 760
100,0 HUIS. D. 990D

b) *Analyse de la valeur ajoutée*

Le tableau 10 donne, selon le regroupement des branches en dix divisions, la part de la valeur ajoutée des branches par rapport au total de la valeur ajoutée.

TABLEAU 10

Valeur ajoutée par division dans le total de la valeur ajoutée brute aux prix du marché

Divisions		Mio U.C.	%
0	Produits de l'agriculture, de la chasse, de la sylviculture et de la pêche	920,4	5,8
1	Produits énergétiques et eau	900,9	5,7
2	Produits de l'extraction et de la transformation des minéraux non énergétiques et produits dérivés, produits de l'industrie chimique	1 202,5	7,6
3	Produits des industries transformatrices de métaux, mécanique de précision	1 334,8	8,4
4	Autres produits des industries manufacturières	2 028,1	12,8
5	Bâtiment et génie civil	1 227,4	7,7
	PRODUITS INDUSTRIELS (1 à 5)	6 693,7	42,1
6	Services de commerce, de restauration et d'hébergement; réparations	3 028,4	19,0
7	Services de transport et de communications	1 114,4	7,0
8	Services des institutions de crédit, d'assurance; services fournis aux entreprises; location	1 049,3	6,6
9	Autres services	3 096,8	19,5
	SERVICES (6 à 9)	8 288,9	52,1
	TOTAL	15 902,9	100,0

De ce tableau il ressort que la part de l'ensemble des services dans le total de la valeur ajoutée est supérieure à la part de l'ensemble de l'industrie.

Parmi les 81 branches du TES, les 6 branches suivantes contribuent pour 45 % à la valeur ajoutée globale de l'économie :

640	- Services du commerce	14,8 %
501*	- Construction d'immeubles et ouvrages de génie civil	7,7 %
960 A*	- Services de recherche scientifique, de santé et d'administration générale des administrations publiques	6,0 %

010	- Produits de l'agriculture, de la chasse et de la sylviculture	5,7 %
850	- Location immobilière	5,8 %
960 C*	- Services de location de biens mobiliers, services de recherche scientifique et services n.d.a. marchands et des administrations privées	5,6 %

Les autres 75 branches ont une part respective inférieure à 3 % dont 49 inférieure à 1 %.

b) *Analyse van de toegevoegde waarde.*

Tabel 10 betreft, voor de tien afdelingen, het aandeel van de toegevoegde waarde in de totale toegevoegde waarde.

TABEL 10

Toegevoegde waarde tegen marktprijzen per afdeling t.o.v. het totaal

Afdelingen		Mln R.E.	%
0	Produkten van de landbouw, jacht, bosbouw en visserij	920,4	5,8
1	Energie en water	900,9	5,7
2	Produkten van de winning en verwerking van niet-energetische mineralen en afgeleide produkten; chemische produkten	1 202,5	7,6
3	Produkten van de metaalverwerkende industrie, precisie-instrumenten	1 334,8	8,4
4	Overige industriële produkten	2 028,1	12,8
5	Bouwnijverheid, wegen- en waterbouw	1 227,4	7,7
	INDUSTRIËLE PRODUKTEN (1 t/m 5)	6 693,7	42,1
6	Handel, Horeca, reparaties	3 028,4	19,0
7	Transport en communicatie	1 114,4	7,0
8	Banken, verzekeringen, diensten aan bedrijven, verhuur	1 049,3	6,6
9	Overige diensten	3 096,8	19,5
	DIENSTEN (6 t/m 9)	8 288,9	52,1
	TOTAAL	15 902,9	100,0

Uit deze cijfers blijkt dat het aandeel der dienstensector in de totale toegevoegde waarde hoger is dan dat der industrie.

Van de 81 branches der input-output tabel vertegenwoordigen zes te zamen 45 % van de totale toegevoegde waarde :

640	- Handel	14,8 %
501*	- Gebouwen, wegen- en waterbouwkundige werken	7,7 %
960 A*	- Wetenschappelijk onderzoek, gezondheidszorg, algemene diensten van de overheid	6,0 %

010	- Produkten van de landbouw, bosbouw en jacht	5,7 %
850	- Verhuur van gebouwen	5,8 %
960 C*	- Verhuur machines, wetenschappelijk onderzoek en diensten n.a.g. van privaatrechtelijke en andere instellingen	5,6 %

De overige 75 branches hebben elk een aandeel kleiner dan 3 % en 49 daarvan kleiner dan 1 %.

La décomposition de la valeur ajoutée brute aux prix du marché, qui a été donnée au tableau 3, s'établit comme suit, en valeur absolue et en pourcentage de la valeur ajoutée totale :

TABLEAU 11 Facteurs primaires dans la valeur ajoutée brute aux prix du marché

Code (p. 72*)		Mio U.C.		%	
S 01 + S 02	Rémunération des salariés	8 121,9		51,0	
S 01	Salaires et traitements bruts	6 700,4		42,1	
S 02	Cotisations sociales à charge des employeurs	1 421,5		8,9	
S 03	Excédent net d'exploitation	5 067,4		31,9	
S 08	Consommation de capital fixe	1 600,0		10,1	
F 17	Impôts liés à la production nets des subventions	1 113,6		7,0	
F 11	Impôts liés à la production	1 337,2		8,4	
F 12	Subventions d'exploitation	- 233,6		- 1,4	
V 19	TOTAL : Valeur ajoutée brute aux prix du marché	15 902,9		100,0	

Rémunération des salariés

Le total de la rémunération des salariés s'élève à 8,1 Mrd d'U.C. soit 26,6 % de la valeur de la production ou 51,1 % de la valeur ajoutée brute aux prix du marché. Dans la branche 710, « transports par chemin de fer », la valeur de la rémunération des salariés dépasse la valeur ajoutée et même la valeur de la production (112 %). Ceci

est dû à un résultat d'exploitation négatif ainsi qu'aux fortes subventions versées à cette branche.

Le tableau 12 montre l'importance relative de la rémunération des salariés par division dans le total de la rémunération des salariés. Il fait apparaître notamment que plus de la moitié de celle-ci est versée par les branches de services; les services de l'administration publique versent à eux seuls 15,7 % du total des rémunérations.

TABLEAU 12 Rémunération des salariés par division dans le total de la rémunération des salariés

Divisions		Mio U.C.	%
0	Produits de l'agriculture, de la chasse, de la sylviculture et de la pêche	60,0	0,7
1	Produits énergétiques et eau	432,4	5,3
2	Produits de l'extraction et de la transformation des minéraux non énergétiques et produits dérivés, produits de l'industrie chimique	793,4	9,8
3	Produits des industries transformatrices de métaux, mécanique de précision	905,4	11,1
4	Autres produits des industries manufacturières	1 089,3	13,4
5	Bâtiment et génie civil	741,5	9,1
	PRODUITS INDUSTRIELS (1 à 5)	3 962,0	48,8
6	Services de commerce, de restauration et d'hébergement; réparations	855,2	10,5
7	Services de transport et de communications	748,2	9,2
8	Services des institutions de crédit, d'assurances, services fournis aux entreprises	246,6	3,0
9	Autres services	2 249,9	27,7
	SERVICES (6 à 9)	4 099,9	50,5
	TOTAL	8 121,9	100

De *verdeling* van de bruto toegevoegde waarde tegen marktprijzen, zoals in de tabel 3 is vermeld, in absolute waarde en in percenten van het totaal is als volgt:

Primaire produktie-factoren t.o.v. de bruto toegevoegde waarde tegen marktprijzen

TABEL 11

Code (Blz. 72*)		Mln R.E.	%	
S 01 + S 02	Beloning van de arbeid	8 121,9	51,0	
S 01	Bruto lonen en salarissen	6 700,4	42,1	
S 02	Werkgeversbijdragen sociale verzekering	1 421,5	8,9	
S 03	Netto exploitatie-overschot	5 067,4	31,9	
S 08	Afschrijvingen	1 600,0	10,1	
F 17	Indirecte belastingen-subsidies	1 113,6	7,0	
F 11	Indirecte belastingen	1 337,2	8,4	
F 12	Prijsverlagende subsidies	— 223,6	— 1,4	
V 19	TOTAAL : Bruto toegevoegde waarde tegen marktprijzen	15 902,9	100,0	

Beloning van de arbeid.

Het totaal van de beloning van de arbeid bedraagt 8,1 Mld R.E. hetgeen 26,6 % betekent van de produktiewaarde of 51,1 % van de bruto toegevoegde waarde tegen marktprijzen. Van de branche 710: „spoorwegen” is de beloning van de arbeid hoger dan de toegevoegde waarde en zelfs dan de produktiewaarde (112 %) dit als gevolg

van een negatief netto exploitatie-overschot en de belangrijke subsidies die deze branche ontvangt.

In tabel 12 is voor elke afdeling het aandeel in het totaal van deze post genomen. Hieruit blijkt met name dat meer dan de helft van de beloning van de arbeid voor rekening komt van de dienstensector en dat het aandeel van de overheid alleen 15,7 % bedraagt.

Beloning van de arbeid der afdeling t.o.v. het totaal

TABEL 12

Afdelingen		Mln R.E.	%
0	Produkten van de landbouw, jacht, bosbouw en visserij	60,0	0,7
1	Energie en water	432,4	5,3
2	Produkten van de winning en verwerking van niet-energetische mineralen en afgeleide produkten; chemische produkten	793,4	9,8
3	Produkten van de metaalverwerkende industrie, precisie-instrumenten	905,4	11,1
4	Overige industriële produkten	1 089,3	13,4
5	Bouwnijverheid, wegen- en waterbouw	741,5	9,1
	INDUSTRIËLE PRODUKTEN (1 t/m 5)	3 962,0	48,8
6	Handel, Horeca, reparaties	855,2	10,5
7	Transport en communicatie	748,2	9,2
8	Banken, verzekeringen, diensten aan bedrijven, verhuur	246,6	3,0
9	Overige diensten	2 249,9	27,7
	DIENSTEN (6 t/m 9)	4 099,9	50,5
	TOTAAL	8 121,9	100,0

Les rémunérations des salariés comprennent les salaires et traitements bruts, pour une part de 82,5 % et les cotisations sociales à charge des employeurs pour une part de 17,5 %.

Le tableau 13 donne, selon le regroupement des branches en dix divisions, le pourcentage des cotisations sociales à charge des employeurs par rapport aux salaires et traitements bruts.

TABEAU 13

Cotisations sociales à charge des employeurs par rapport aux salaires et traitements bruts par division

Divisions		%
0	Produits de l'agriculture, de la chasse, de la sylviculture et de la pêche	10,1
1	Produits énergétiques et eau	20,9
2	Produits de l'extraction et de la transformation des minéraux non énergétiques et produits dérivés, produits de l'industrie chimique	20,4
3	Produits des industries transformatrices de métaux, mécanique de précision	20,8
4	Autres produits des industries manufacturières	21,6
5	Bâtiment et génie civil	31,9
	PRODUITS INDUSTRIELS (1 à 5)	22,9
6	Services de commerce, de restauration et d'hébergement; réparations	19,3
7	Services de transport et de communications	33,2
8	Services des institutions de crédit, d'assurance; services fournis aux entreprises; location	13,1
9	Autres services	16,9
	SERVICES (6 à 9)	19,8
	TOTAL	21,2

Les cotisations représentent généralement 20 % des salaires et traitements bruts. Toutefois, ce pourcentage est environ de moitié dans l'agriculture, dans les services d'institutions de crédit et d'assurance et dans les services d'enseignement ainsi que dans la branche 140 « produits pétroliers raffinés ». A l'inverse, ce sont dans les divisions « bâtiment et génie civil » et « services de transport et de communications » que l'on relève les pourcentages les plus élevés (> 30 %).

Impôts nets liés à la production

Le montant global des impôts liés à la production s'élève à 1,3 Mrd d'U.C., soit 4,4 % de la valeur de la production des branches, cependant que les subventions d'exploitation qui figurent pour 0,2 Mrd d'U.C. représentent 0,7 % de la valeur de la production des branches. Le solde, impôts nets liés à la production, s'élève donc à 1,1 Mrd d'U.C. (3,7 %).

Het bedrag aan beloning van de arbeid kan worden gesplitst in *bruto lonen en salarissen*, die 82,5 % uitmaken, en de *werkgeversbijdragen sociale verzekering*, die 17,5 % van het totaal bedragen.

Tabel 13 geeft per afdeling het aandeel van de werkgeversbijdragen der sociale verzekering ten opzichte van de bruto lonen en salarissen.

TABEL 13

Werkgeversbijdragen sociale verzekering t.o.v. de bruto lonen en salarissen per afdeling

Afdelingen		%
0	Produkten van de landbouw, jacht, bosbouw en visserij	10,1
1	Energie en water	20,9
2	Produkten van de winning en verwerking van niet-energetische mineralen en afgeleide produkten; chemische produkten	20,4
3	Produkten van de metaalverwerkende industrie, precisie-instrumenten	20,8
4	Overige industriële produkten	21,6
5	Bouwnijverheid, wegen- en waterbouw	31,9
	INDUSTRIËLE PRODUCTEN (afd. 1 t/m 5)	22,9
6	Handel, Horeca, reparaties	19,3
7	Transport en communicatie	33,2
8	Banken, verzekeringen, diensten aan bedrijven, verhuur	13,1
9	Overige diensten	16,9
	DIENSTEN (6 t/m 9)	19,8
	TOTAAL	21,2

De werkgeversbijdragen in de sociale verzekering bedragen gemiddeld 20 % van de bruto lonen en salarissen. Dit percentage is echter ongeveer de helft voor de landbouw, de banken, de verzekeringen en het onderwijs alsmede voor branche 140 : „geraffineerde olieprodukten”. Aan de andere kant is dit percentage het hoogst voor de afdeling „bouwnijverheid, wegen- en waterbouw” en „transport en communicatie” (> 30 %).

Indirecte belastingen (minus prijsverlagende subsidies).

Het totaal bedrag der indirecte belastingen op binnenlandse produktie is 1,3 Mld R.E. of 4,4 % van de waarde der produktie. De prijsverlagende subsidies bedragen echter 0,2 Mrd R.E. of 0,7 % van de produktiewaarde. Het saldo, netto indirecte belastingen op binnenlandse produktie, is derhalve 1,1 Mld R.E. (3,7 %)

Le tableau 14 indique, par division, l'importance relative des impôts nets liés à la production dans le total de ces impôts.

TABLEAU 14

Impôts nets liés à la production par division
dans le total des impôts nets liés à la production

Divisions		Mio U.C.	%
0	Produits de l'agriculture, de la chasse, de la sylviculture et de la pêche	— 9,4	— 0,8
1	Produits énergétiques et eau	248,5	22,3
2	Produits de l'extraction et de la transformation des minéraux non énergétiques et produits dérivés; produits de l'industrie chimique	72,1	6,5
3	Produits des industries transformatrices de métaux, mécanique de précision	74,6	6,7
4	Autres produits des industries manufacturières	318,2	28,6
5	Bâtiment et génie civil	101,2	9,1
	PRODUITS INDUSTRIELS (1 à 5)	814,6	73,1
6	Services de commerce, de restauration et d'hébergement; réparations	158,6	14,2
7	Services de transport et de communications	— 7,0	— 0,6
8	Services des institutions de crédit, d'assurance; services fournis aux entreprises; location	— 6,1	— 0,5
9	Autres services	163,1	14,6
	SERVICES (6 à 9)	308,6	27,7
	TOTAL	1 113,6	100

Ce tableau montre, d'une part, les charges de fiscalité indirecte sur le regroupement « produits industriels » (73,1 %), au sein duquel ressortent particulièrement les autres produits des industries manufacturières (28,6 %) et les branches énergétiques (22,3 %) et, d'autre part, le pourcentage négatif des produits de l'agriculture et des services de transport et de communications ainsi que de la branche 850 « location immobilière » qui sont subventionnés.

Cependant, seules quelques branches supportent une fiscalité indirecte très forte par rapport à la valeur de leur production ou font l'objet de subventions importantes.

D'une part, les branches pour lesquelles les impôts à la production représentent plus de 10 % de la valeur de leur production sont les suivantes :

429	- Tabacs fabriqués	52,9 %
140	- Produits pétroliers raffinés	44,0 %

In tabel 14 is het aandeel der afdelingen in het totaal der netto indirecte belastingen vermeld.

TABEL 14

Netto indirecte belastingen op binnenlandse produkten per afdeling t.o.v. het totaal

Afdelingen		Mln R.E.	%
0	Produkten van de landbouw, jacht, bosbouw en visserij	— 9,4	— 0,8
1	Energie en water	248,5	22,3
2	Produkten van de winning en verwerking van niet-energetische mineralen en afgeleide produkten; chemische produkten	72,1	6,5
3	Produkten van de metaalverwerkende industrie, precisie-instrumenten	74,6	6,7
4	Overige industriële produkten	318,2	28,6
5	Bouwnijverheid, wegen- en waterbouw	101,2	9,1
	INDUSTRIËLE PRODUKTEN (1 t/m 5)	814,6	73,1
6	Handel, Horeca, reparaties	158,6	14,2
7	Transport en communicatie	— 7,0	— 0,6
8	Banken, verzekeringen, diensten aan bedrijven, verhuur	— 6,1	— 0,5
9	Overige diensten	163,1	14,6
	DIENSTEN (6 t/m 9)	308,6	27,7
	TOTAAL	1 113,6	100

Deze tabel toont enerzijds het hoge aandeel der industriële produkten in de totale netto indirecte belastingen (73,1 %); het betreft hier vooral de branches van afdeling overige industriële produkten (28,6 %) en energie en water (22,3 %) terwijl anderzijds de prijsverlagende subsidies ten behoeve van de landbouw, het vervoer en de communicatie tot uitdrukking komen in negatieve bedragen: dit geldt eveneens voor branche 850 „verhuur van gebouwen”.

Enkele branches hebben evenwel een zeer hoog percentage der netto indirecte belastingen ten opzichte van de produktiewaarde of ontvangen belangrijke prijsverlagende subsidies.

Aan de ene kant hebben de volgende branches een percentage *indirecte belastingen* ten opzichte van de produktie van meer dan 10 % :

429	- Tabaksprodukten	52,9 %
140	- Geraffineerde olieprodukten	44,0 %

424	- Boissons	22,1 %
960 C*	- Services de location de biens mobiliers, services de recherche scientifique et services n.d.a. marchands et des administrations privées	14,6 %
420	- Sucre	21,4 %

Dans les autres branches du TES, les impôts représentent en moyenne un peu moins de 3 % de la valeur de la production.

D'autre part, dans quatre branches les *subventions d'exploitation* s'élèvent à plus de 3 % de la valeur de leur production, ce sont les branches :

710	- Transports par chemin de fer	14,9 %
110	- Houille, lignite, leurs agglomérés et briquettes	7,5 %
750	- Transports aériens	6,1 %
413	- Lait, produits laitiers	5,3 %

Dans les autres branches, les subventions représentent en moyenne 0,4 % de la valeur de la production.

C. Les emplois

Les emplois de biens et services correspondent, au niveau global et par branche, aux ressources disponibles. Les ressources de chaque branche sont utilisées soit sous forme de sorties intermédiaires, c'est-à-dire achetées par les autres branches pour entrer dans leur processus de production, soit sous forme d'emplois finals. Il convient, de plus, de distinguer, parmi ces derniers, ceux qui sont consommés sur le marché belge et ceux allant à l'exportation.

L'analyse des emplois tient compte de ces deux aspects : d'une part, la destination géographique, d'autre part, l'utilisation, en sorties intermédiaires, ou en emplois finals.

Le tableau 15 montre l'importance relative de ces trois types d'emplois ventilés par grands regroupements de branches :

TABLEAU 15

Ventilation des emplois par grands regroupements de branches (en Mio d'U.C. et en %)

	Sorties intermédiaires	Emplois finals		Total des emplois
		intérieurs	exportations	
	Mio U.C.	Mio U.C.	Mio U.C.	Mio U.C.
Produits de l'agriculture (div. 0)	1 709,8	538,6	199,0	2 447,5
Produits industriels (div. 1 à 5)	10 233,2	8 124,9	5 470,8	23 828,5
Services (div. 6 à 9)	2 715,7	7 902,1	1 064,6	11 682,6
TOTAL	14 658,7	16 565,6	6 734,4	37 958,7

424	- Dranken	22,1 %
960 C*	- Verhuur machines, wetenschappelijk onderzoek en diensten niet anders genoemd van privaatrechtelijke instellingen	14,6 %
420	- Suiker	12,4 %

Voor de andere branches der IOT is het percentage der indirecte belastingen gemiddeld minder dan 3 % van de produktiewaarde.

Anderzijds zijn voor vier branches de *prijsverlagende subsidies* hoger dan 3 % van de produktiewaarde; het betreft hier :

710	- Spoorwegen	14,9 %
110	- Steenkolen, bruinkolen en briquettes	7,5 %
750	- Luchtvaart	6,1 %
413	- Melk, melkprodukten	5,3 %

Voor de andere branches vertegenwoordigen de subsidies gemiddeld 0,4 % van de waarde der produktie.

C. De bestedingen

De bestedingen van goederen en diensten zijn zowel voor het totaal als per branche gelijk aan de beschikbare middelen. Deze middelen per branche worden aangewend als intermediaire outputs, dat wil zeggen gekocht door de andere branches ten behoeve van het produktieproces, of als finale bestedingen. Wat betreft deze laatste vorm kan een onderscheid worden gemaakt tussen binnenlandse bestedingen en uitvoer.

De analyse van de bestedingen is gebaseerd op deze twee aspecten, enerzijds de geografische bestemming en anderzijds de besteding in de vorm van intermediaire outputs of finale bestedingen.

Tabel 15 geeft een overzicht van het relatieve aandeel der drie bestedingsvormen voor de drie groepen van branches.

TABEL 15

Bestedingen naar groepen van branches (in Mln R.E. en in %)

Intermediaire outputs	Finale bestedingen		Totale bestedingen	
	Binnenland	Uitvoer		
%	%	%	%	
11,7	3,3	3,0	6,4	Produkten van de landbouw (afd. 0)
69,8	49,0	81,2	62,8	Industriële produkten (afd. 1-5)
18,5	47,7	15,8	30,8	Diensten (afd. 6-9)
100,0	100,0	100,0	100,0	TOTAAL

1) *Emplois intérieurs et exportations*

a) *Importance relative des emplois intérieurs et des exportations*

La répartition du total des emplois entre emplois intérieurs et exportations est donnée au tableau 16 pour les dix divisions.

TABLEAU 16

Ventilation des emplois en emplois intérieurs et en exportations (en Mio d'U.C. et en %)

Divisions		Total des emplois intérieurs	Total des exportations (y compris Transferts)	Total des emplois
		Mio U.C.	Mio U.C.	Mio U.C.
0	Produits de l'agriculture, de la chasse, de la sylviculture et de la pêche	2 248,5	199,0	2 447,5
1	Produits énergétiques et eau	2 142,6	198,2	2 340,7
2	Produits de l'extraction et de la transformation de minéraux non énergétiques et produits dérivés; produits de l'industrie chimique	3 781,9	2 076,3	5 858,2
3	Produits des industries transformatrices de métaux, mécanique de précision	3 624,4	1 436,6	5 060,8
4	Autres produits des industries manufacturières	6 295,6	1 760,3	8 055,3
5	Bâtiment et génie civil	2 513,5	—	2 513,5
	PRODUITS INDUSTRIELS (1 à 5)	18 358,0	5 471,2	23 828,5
6	Services de commerce, de restauration et d'hébergement, réparations	3 909,8	332,5	4 242,4
7	Services de transport et de communications	1 093,7	548,1	1 641,9
8	Services des institutions de crédit, d'assurance; services fournis aux entreprises; location	1 631,9	6,0	1 637,9
9	Autres services	3 982,5	178,0	4 160,6
	SERVICES (6 à 9)	10 617,8	1 064,6	11 682,6
	TOTAL	31 224,3	6 734,4	37 958,7

On peut remarquer que l'agrégat « emplois intérieurs » n'apparaît pas directement dans le tableau Entrées-Sorties, mais se calcule par différence entre le total des emplois (code E 99) et les exportations (code Y 49).

Les chiffres du tableau montrent les divisions qui, par nature, vont entièrement à la consommation

intérieure (bâtiment et génie civil, la plupart des services). Les branches qui ont une activité exportatrice importante sont essentiellement l'industrie du verre et l'industrie chimique, les industries de construction de machines et de matériel de transport ainsi que certains services de transport.

1. *Binnenlandse bestedingen en uitvoer*

a) *Aandeel der binnenlandse bestedingen en uitvoer*

De verdeling der totale bestedingen tussen binnenlandse bestedingen en uitvoer is in tabel 16 voor de tien afdelingen gegeven.

TABEL 16

Verdeling der bestedingen naar binnenlandse bestedingen en uitvoer (in Mln R.E. en in %)

Binnenlandse bestedingen	Uitvoer (inclusief overdrachten)	Totale bestedingen		Afdelingen
%	%	%		
91,9	8,1	100	Produkten van de landbouw, jacht, bosbouw en visserij	0
91,5	8,5	100	Energie en water	1
64,6	35,4	100	Produkten van de winning en verwerking van niet-energetische mineralen en afgeleide produkten; chemische produkten	2
71,6	28,4	100	Produkten van de metaalverwerkende industrie, precisie-instrumenten	3
78,2	21,8	100	Overige industriële produkten	4
100,0	---	100	Bouwnijverheid, wegen- en waterbouw	5
77,0	23,0	100	INDUSTRIËLE PRODUKTEN (afd. 1 t/m 5)	
92,2	7,8	100	Handel, Horeca, reparaties	6
66,6	33,4	100	Transport en communicatie	7
99,6	0,4	100	Banken, verzekeringen, diensten aan bedrijven, verhuur	8
95,7	4,3	100	Overige diensten	9
90,9	9,1	100	DIENSTEN (6 t/m 9)	
82,3	17,7	100	TOTAAL	

De grootheid „binnenlandse bestedingen” komt in de input-output tabel niet direct voor, maar wordt berekend door het verschil te nemen tussen de totale bestedingen (code E 99) en de uitvoer (code Y 49).

Uit de cijfers der tabel komen de afdelingen naar voren, die naar de aard der produkten, geheel

voor binnenlandse bestedingen leveren (gebouwen en wegen- en waterbouwkundige werken, enkele diensten). Branches die in belangrijke mate op uitvoer zijn gericht zijn met name de glasprodukten, de chemische produkten, de machinebouw, en de vervoermiddelen, alsmede enkele vervoerdiensten.

b) *Analyse des emplois intérieurs*

Le tableau 17 montre, pour chaque division, l'importance relative des emplois intérieurs par rapport au total des emplois intérieurs des biens et services utilisés sur le territoire économique.

TABLEAU 17

Emplois intérieurs par division par rapport au total des emplois intérieurs

Divisions		Mio U.C.	%
0	Produits de l'agriculture, de la chasse, de la sylviculture et de la pêche	2 248,5	7,2
1	Produits énergétiques et eau	2 142,6	6,9
2	Produits de l'extraction et de la transformation de minéraux non énergétiques et produits dérivés, produits de l'industrie chimique	3 781,9	12,1
3	Produits des industries transformatrices de métaux, mécanique de précision	3 624,4	11,6
4	Autres produits des industries manufacturières	6 295,6	20,2
5	Bâtiment et génie civil	2 513,5	8,0
	PRODUITS INDUSTRIELS (1 à 5)	18 358,0	58,8
6	Services de commerce, de restauration et d'hébergement; réparations	3 909,8	12,5
7	Services de transport et de communications	1 093,7	3,5
8	Services des institutions de crédit, d'assurance; services fournis aux entreprises; location	1 631,9	5,2
9	Autres services	3 982,5	12,8
	SERVICES (6 à 9)	10 617,8	34,0
	TOTAL	31 224,3	100

b) *Analyse der binnenlandse bestedingen*

Tabel 17 geeft voor elk der afdelingen het aandeel der binnenlandse bestedingen ten opzichte van het totaal der binnenlandse bestedingen van goederen en diensten binnen de volkshuishouding.

TABEL 17

Binnenlandse bestedingen per afdeling ten opzichte van het totaal

Afdelingen		Mln R.E.	%
0	Produkten van de landbouw, jacht, bosbouw en visserij	2 248,5	7,2
1	Energie en water	2 142,6	6,9
2	Produkten van de winning en verwerking van niet-energetische mineralen en afgeleide produkten; chemische produkten	3 781,9	12,1
3	Produkten van de metaalverwerkende industrie, precisie-instrumenten	3 624,4	11,6
4	Overige industriële produkten	6 295,6	20,2
5	Bouwnijverheid, weg- en waterbouwen	2 513,5	8,0
	INDUSTRIËLE PRODUKTEN (1 t/m 5)	18 358,0	58,8
6	Handel, Horeca, reparaties	3 909,8	12,5
7	Transport en communicatie	1 093,7	3,5
8	Banken, verzekeringen, diensten aan bedrijven, verhuur	1 631,9	5,2
9	Overige diensten	3 982,5	12,8
	DIENSTEN (6 t/m 9)	10 617,8	34,0
	TOTAAL	31 224,3	100

La comparaison de l'importance des trois grands regroupements de branches de l'économie belge, tant dans leur rôle de production que dans celui de consommation donne :

TABLEAU 18

Comparaison de la structure de la production et des emplois intérieurs
par grands regroupements de branches

	Production intérieure		Emplois intérieurs	
	Mrd U.C.	%	Mrd U.C.	%
Produits de l'agriculture (div. 0)	1,6	5,2	2,2	7,0
Produits industriels (div. 1 à 5)	17,7	57,9	18,4	59,0
Services (div. 6 à 9)	11,3	36,9	10,6	34,0
TOTAL	30,6	100,0	31,2	100,0

Sur un montant total de production et d'emplois intérieurs pratiquement égal, pour les produits agricoles les emplois intérieurs dépassent largement la production (de 40 %); pour les produits industriels cette différence est beaucoup plus faible (de 4 %) tandis que pour les services la production intérieure est supérieure aux emplois intérieurs (de 7 %).

Les quelques branches qui représentent un pourcentage relativement élevé du total des emplois intérieurs sont les suivantes :

640	- Services du commerce	8,4 %
501*	- Construction d'immeubles et ouvrages de génie civil	8,1 %
010	- Produits de l'agriculture, de la chasse et de la sylviculture	7,1 %
960 A*	- Services de recherche scientifique, de santé et d'administration générale des administrations publiques	4,4 %

Les 77 branches restantes ont une part relative inférieure à 4 %, dont 51 inférieure à 1 %.

2) *Sorties intermédiaires, emplois finals intérieurs*

a) *Importance relative des sorties intermédiaires et des emplois finals intérieurs*

Les emplois intérieurs se subdivisent en deux parties : les sorties intermédiaires et les emplois finals intérieurs. Cette ventilation est donnée en % dans le *graphique II* dans l'ordre croissant de la part des emplois intérieurs des branches allant aux emplois finals. Ce classement permet, par exemple, de distinguer les branches qui seront directement sensibles à une augmentation de la consommation finale par des ménages.

De vergelijking van het aandeel in België der drie groepen van branches in de bestedingen en in de produktie is als volgt.

TABEL 18

Vergelijking van de opbouw van de produktie en de binnenlandse bestedingen naar drie groepen van branches

	Binnenlandse produktie		Binnenlandse bestedingen	
	Mlrd R.E.	%	Mlrd R.E.	%
Landbouwprodukten (afd. 0)	1,6	5,2	2,2	7,0
Industriële produkten (afd. 1/5)	17,7	57,9	18,4	59,0
Diensten (afd. 6/9)	11,3	36,9	10,6	34,0
TOTAAL	30,6	100,0	31,2	100,0

Op een ongeveer gelijk bedrag van het totaal der produktie en binnenlandse bestedingen zijn wat betreft de landbouwprodukten de binnenlandse bestedingen veel hoger dan de produktie (40 %) en voor de industriële produkten is het verschil geringer (4 %) terwijl wat betreft de diensten het aandeel der produktie hoger is dan dat der binnenlandse bestedingen (7 %).

Slechts enkele branches hebben een hoog aandeel in het totaal der binnenlandse bestedingen.

640	Handel	8,4 %
501*	- Gebouwen, wegen- en waterbouwkundige werken	8,1 %
010	- Produkten van de landbouw, bosbouw en jacht	7,1 %
960 A*	- Wetenschappelijk onderzoek en algemene diensten van de overheid	4,4 %

De 77 andere branches hebben een aandeel beneden 4 %, en voor 51 is dit aandeel lager dan 1 %.

2. *Intermediaire outputs en binnenlandse finale bestedingen*

a) *Aandeel der intermediaire bestedingen en der binnenlandse finale bestedingen*

De binnenlandse bestedingen vallen uiteen in twee delen : de intermediaire bestedingen en de binnenlandse finale bestedingen. In grafiek II is dit onderscheid in beeld gebracht; de aandelen in percenten per branche zijn opgenomen in stijgende orde van het aandeel der finale bestedingen. Een dergelijke klassering kan bij voorbeeld worden gebruikt om een onderscheid te maken tussen branches die direct gevoelig zijn voor een verhoging van de finale bestedingen der gezinshuishoudingen.

GRAPHIQUE II
BELGIQUE 1965

GRAFIEK II
BELGIE 1965

**Ventilation du total des emplois intérieurs de chaque branche
en sorties intermédiaires et emplois finals intérieurs**

**Verdeling van de binnenlandse bestedingen per branche
naar intermediaire outputs en binnenlandse finale bestedingen**

NACE
CLIO
1965 LIBELLES

OMSCHRIJVING
1965

364 CONS. AER.
130 PET. BRUT.
222 PR. ACIER
422 AL. ANIM.
471 PATE PAP.
221 H. FOURN.
254 MAT. SYNT.
224 MET. N. FER.
431 FIB. FILS
242 CIMENT
120 COKE
211 MIN. FER
252 PETROCHI.
441 CUIR
311 FONDERIE
212 MIN. N. FE.
230 MIN. N. ME.
253 CHIM. BAS.
472 ART. PAP.
461 BOIS OUV.
760 AUX. ENTR.
810A INST. CRE.
730 TRA. FLUV.
241 BRIQ. CER.
473 IMPRIME.
010 AGRICULT.
483 PR. PLAST.
750 TRA. AERI.
247 VERRE
790 COMMUNIC.
481 PR. CAOUT.
161 ELECTR.
140 PR. PETR.
424 BOISSONS
432 TISS. TEX.
312 OUV. MET.
163 EAU
162 GAZ DIST.
350 VEH. AUTO
411 COR. GRAS.
110 COMB. SOL.
490 IND. DIV.
960C* NDA. M. PR.
720 A. TRA. TE.
820 ASSURANC.
420 SUCRE
710 TRA. FERR.
671 REP. AUTO.
320 MACHINES
416 PR. CERE.
340 MAT. ELEC.
740 TRA. MARI.
640 COMMERCE
257 P. CH. MEN.
361 CONS. NAV.
363 MOTO. CYC.
030 PÊCHE
370 INST. PRE.
436 BONNETER.
413 LAIT. DER.
467 MEUB. LIT.
414 CONSERVE
421 CHOCOLAT.
412 VIANDES
501* CONS. G. C.
423 ALIM. DIV.
442 ART. CUIR
330 CALC. ELE.
362 MAT. FERR.
451 CHAUSSU.
950C* SAN. M. PR.
453 ART. HAB.
660 HO.RE.CA.
672 REP. NDA.
429 TABAC
930B* ENS. M. PR.
850 LOC. IMMO.
930A ENS. PUB.
960A* PUB. NDA.
990D SER. DOM.

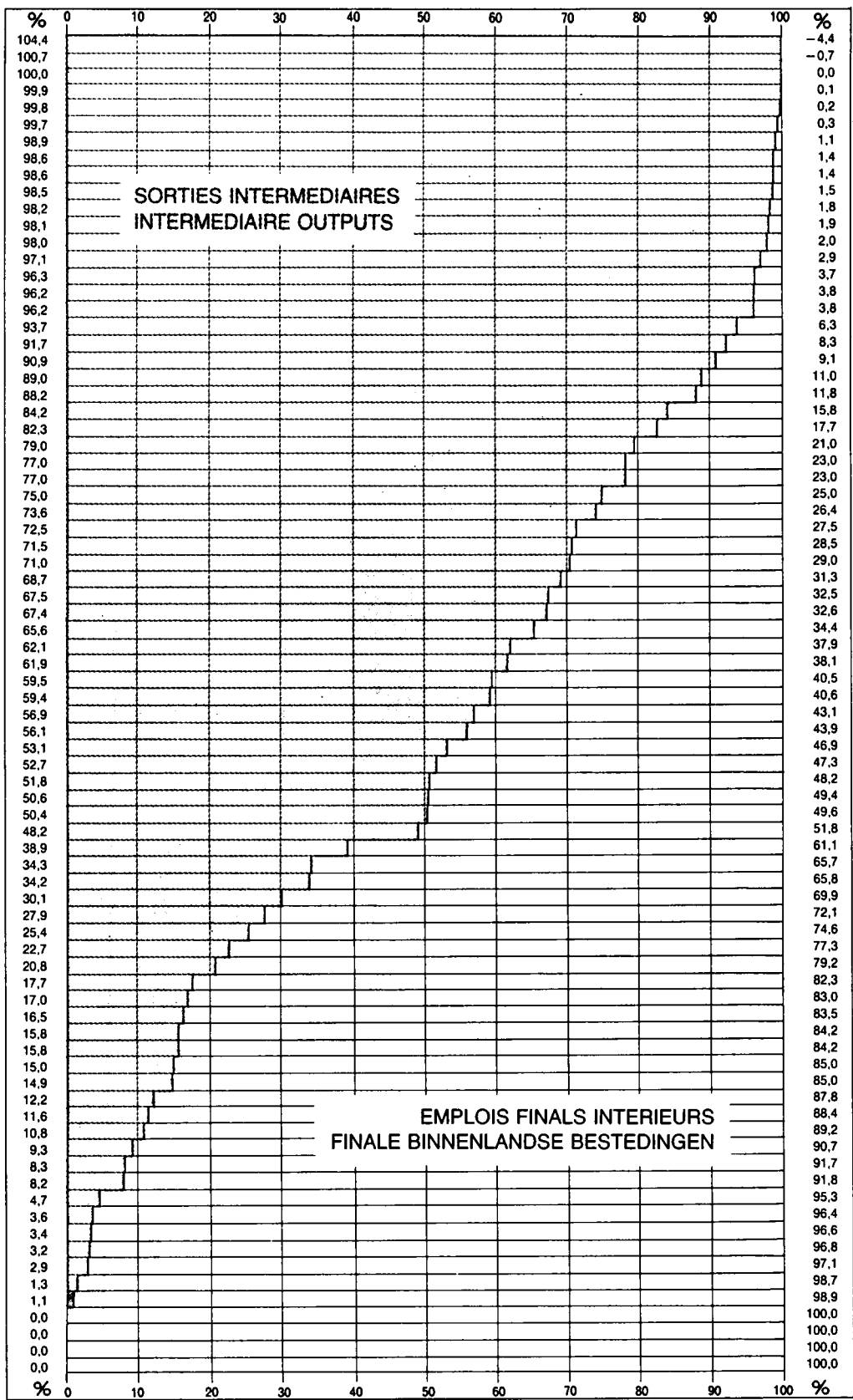

VLIEGT. 364
OLIE ENZ. 130
IJZER, STAAL 222
DIER. VOE. 422
PAPIER 471
IJZER 221
SYNTH. VEZ. 254
N. F. MET. 224
TEXT. VE. 431
CEMENT 242
COKES 120
IJZERERTS 211
PETROCH. 252
LEER 441
GIETERIJ 311
N. F. ERTS 212
N. MET. MIN. 230
CHEM. GR. 253
PAPIERW. 472
HOUT 461
OV. VERV. 760
BANKEN 810A
BINNENTR. 730
AARD. ST. 241
DRUKKERIJ 473
LANDBOUW 010
PLAST. PR. 483
LUCHTVAART 750
GLAS 247
COMMUNIC 790
RUB. WAR. 481
ELECTR. 161
OLIE PROD. 150
DRANKEN 424
WEEFSELS 432
MET. PRO. 312
WATER 163
GAS 162
AUTOMOB. 350
OLIE, VET 411
KOLEN, BR. 110
OV. IND. 490
OV. DIEN. 960C*
WEGVERV. 720
VERZEK. 482
SUIKER 420
SPOORW. 710
AUTOREP. 671
MACHINES 320
MEELPR. 416
ELEC. MACH. 340
ZEEVAART 740
HANDEL 640
CHEM. HUIS 257
SCHEPEN 361
FIETSEN 363
VIS 030
INSTRUM. 370
TRICOT. 436
MELKPROD. 413
MEUBELN 467
CONSERV. 414
CACAO 421
VLEES 412
BOUW. NIJV. 501*
OV. VOE. 423
LEERWAAR. 442
BUR. MACH. 330
SPOOR. MAT. 362
SCHOENEN 451
GEZON. OV. 950C*
KLEDING 453
HO.RE.CA. 660
OV. REP. 672
TABAK 429
OND. W. PR. 930B*
VERH. GEB. 850
OND. W. PUB. 930A
OVERHEID 960A*
HUIS. D. 990D

Le tableau 19 résume l'information présentée dans ce graphique selon le regroupement en dix divisions, mais en donnant en plus les deux prin-

cipales composantes des emplois finals intérieurs : la consommation finale sur le territoire économique et la formation brute de capital.

TABLEAU 19

Ventilation en total des emplois intérieurs par destination (en Mio d'U.C. et en %)

Divisions		Sorties intermédiaires	Emplois finals intérieurs		
			Consommation finale sur le territoire économique	Formation brute de capital	Total des emplois intérieurs
			Mio U.C.	Mio U.C.	Mio U.C.
0	Produits de l'agriculture, de la chasse, de la sylviculture et de la pêche	1 709,8	486,7	51,9	2 248,5
1	Produits énergétiques et eau	1 546,3	583,1	13,2	2 142,6
2	Produits de l'extraction et de la transformation de minéraux non énergétiques et produits dérivés, produits de l'industrie chimique	3 508,4	247,7	25,8	3 781,9
3	Produits des industries transformatrices de métaux, mécanique de précision	1 781,3	538,6	1 304,5	3 624,4
4	Autres produits des industries manufacturières	3 105,7	3 090,7	99,2	6 295,6
5	Bâtiment et génie civil	291,5	35,8	2 186,2	2 513,5
	PRODUITS INDUSTRIELS (1 à 5)	10 233,2	4 496,0	3 628,9	18 358,0
6	Services de commerce, de restauration et d'hébergement, réparations	961,3	2 935,0	13,5	3 909,8
7	Services de transport et de communications	709,9	379,1	4,7	1 093,7
8	Services des institutions de crédit, d'assurance; services fournis aux entreprises; location	438,4	1 193,4	—	1 631,9
9	Autres services	606,1	3 232,3	144,1	3 982,5
	SERVICES (6 à 9)	2 715,7	7 739,8	162,3	10 617,8
	TOTAL	14 658,7	12 722,5	3 843,1	31 224,3

b) *Analyse des sorties intermédiaires*

L'étude des sorties intermédiaires, par division, rapportées au total des emplois intérieurs, don-

nées dans le tableau 19, est complétée par le calcul du pourcentage de ces sorties par rapport au total des sorties intermédiaires (cf. tableau 20).

Tabel 19 vat de in deze grafiek opgenomen gegevens samen voor de tien afdelingen, maar de twee belangrijkste componenten van de binnen-

landse finale bestedingen zijn tevens onderscheiden: het betreft het finale verbruik op het economisch gebied en de bruto-investeringen.

TABEL 19

Verdeling van het totaal der binnenlandse bestedingen naar bestemming
(in Mln R.E. en in %)

Inter- mediaire outputs	Binnenlandse finalebestedingen			Afdel- ingen	
	Finaal verbruik op het economisch gebied	Bruto- investeringen	Totaal der binnenlandse bestedingen		
%	%	%	%		
76,0	21,6	2,4	100	Produkten van de landbouw, jacht, bosbouw en visserij	0
72,2	27,2	0,6	100	Energie en water	1
92,8	6,5	0,7	100	Produkten van de winning en verwerking van niet-energetische mineralen en afgeleide produkten; chemische produkten	2
49,1	14,9	36,0	100	Produkten van de metaalverwerkende industrie, precisie-instrumenten	3
49,3	49,1	1,6	100	Overige industriële produkten	4
11,6	1,4	87,0	100	Bouwnijverheid, wegen- en waterbouw	5
55,7	24,5	19,8	100	INDUSTRIËLE PRODUKTEN (afd. 1 t/m 5)	
24,6	75,1	0,3	100	Handel, Horeca, reparaties	6
64,9	34,7	0,4	100	Transport en communicatie	7
26,9	73,1	---	100	Banken, verzekeringen, diensten aan bedrijven, verhuur	8
15,2	81,2	3,6	100	Overige diensten	9
25,6	72,9	1,5	100	DIENSTEN (6 t/m 9)	
46,9	40,7	12,3	100	TOTAAL	

b) *Analyse van de intermediaire outputs*

Het overzicht der intermediaire outputs per afdeling en percentage van het totaal der binnen-

landse bestedingen van tabel 19 is aangevuld met de berekening van het procentuele aandeel van de intermediaire outputs ten opzichte van het totaal van deze outputs (zie tabel 20).

TABLEAU 20

Sorties intermédiaires par division par rapport au total des sorties intermédiaires

Divisions		Mio U.C.	%
0	Produits de l'agriculture, de la chasse, de la sylviculture et de la pêche	1 709,8	11,7
1	Produits énergétiques et eau	1 546,3	10,5
2	Produits de l'extraction et de la transformation de minéraux non énergétiques et produits dérivés; produits de l'industrie chimique	3 508,4	23,9
3	Produits des industries transformatrices de métaux, mécanique de précision	1 781,3	12,2
4	Autres produits des industries manufacturières	3 105,7	21,2
5	Bâtiment et génie civil	291,5	2,0
	PRODUITS INDUSTRIELS (1 à 5)	10 233,2	69,8
6	Services de commerce, de restauration et d'hébergement; réparations	961,3	6,6
7	Services de transport et de communications	709,9	4,8
8	Services des institutions de crédit, d'assurance; services fournis aux entreprises; location	438,4	3,0
9	Autres services	606,1	4,1
	SERVICES (6 à 9)	2 715,7	18,5
	TOTAL	14 658,7	100

Il importe là également de comparer les données de ce tableau avec la valeur des entrées intermédiaires.

TABLEAU 21

Comparaison par grands regroupements de branches des entrées et des sorties intermédiaires

	Entrées intermédiaires		Sorties intermédiaires	
	Mrd U.C.	%	Mrd U.C.	%
Produits de l'agriculture (div. 0)	0,8	5,4	1,7	11,6
Produits industriels (div. 1 à 5)	10,9	74,2	10,3	70,0
Services (div. 6 à 9)	3,0	20,4	2,7	18,4
TOTAL	14,7	100,0	14,7	100,0

Intermediaire outputs per afdeling ten opzichte van het totaal

Afdelingen		Mln R.E.	%
0	Producten van de landbouw, jacht, bosbouw en visserij	1 709,8	11,7
1	Energie en water	1 546,3	10,5
2	Producten van de winning en verwerking van niet-energetische mineralen en afgeleide producten; chemische producten	3 508,4	23,9
3	Producten van de metaalverwerkende industrie, precisie-instrumenten	1 781,3	12,2
4	Overige industriële producten	3 105,7	21,2
5	Bouwnijverheid, wegen- en waterbouw	291,5	2,0
	INDUSTRIËLE PRODUCTEN (1 t/m 5)	10 233,2	69,8
6	Handel, Horeca, reparaties	961,3	6,6
7	Transport en communicatie	709,9	4,8
8	Banken, verzekeringen, diensten aan bedrijven, verhuur	438,4	3,0
9	Overige diensten	606,1	4,1
	DIENSTEN (6 t/m 9)	2 715,7	18,5
	TOTAAL	14 658,7	100

Ook in dit verband is het van belang de gegevens van deze tabel te vergelijken met die der intermediaire inputs.

TABEL 21

Vergelijking per groepen van branches der intermediaire inputs en outputs

	Intermediaire inputs		Intermediaire outputs	
	Mld. R.E.	%	Mld. R.E.	%
Landbouwproducten (afd. 0)	0,8	5,4	1,7	11,6
Industriële producten (afd. 1/5)	10,9	74,2	10,3	70,0
Diensten (afd. 6/9)	3,0	20,4	2,7	18,4
TOTAAL	14,7	100,0	14,7	100,0

Les pourcentages de ce tableau sont directement comparables puisque le total des entrées intermédiaires des branches est égal au total des sorties intermédiaires. Il apparaît que la valeur des entrées intermédiaires utilisée par les branches « produits de l'agriculture » ne représente que la moitié de la valeur des biens et services qu'elles fournissent aux sorties intermédiaires.

Parmi les branches ayant un pourcentage de sorties intermédiaires important par rapport au total figure essentiellement :

010	- Produits de l'agriculture, chasse et sylviculture	11,6 %
222	- Produits des aciéries, des laminiers (CECA et non CECA)	8,0 %
et six branches représentant entre 3 et 5 % :		
640	- Services du commerce	5,0 %
960 C*	- Services de location de biens mobiliers, services de recherche scientifique et services n.d.a. marchands et des administrations privées	4,0 %
350	- Véhicules et moteurs automobiles	3,9 %
224	- Métaux et produits métalliques non ferreux	3,7 %
312	- Autres ouvrages en métaux (sauf machine et matériel de transport)	3,2 %
431	- Fibres textiles et fils	3,2 %

Les 73 branches restantes ont une part relative inférieure à 3 % dont plus de 45 inférieure à 1 %.

c) *Analyse des emplois finals intérieurs*

La consommation finale.

Comme on l'a vu dans le tableau 4, dans le tableau Entrées-Sorties, la consommation finale sur le territoire économique se subdivise en consommation finale des ménages sur le territoire économique, qui représente en Belgique 83,2 % du total de la consommation finale, et en consommation collective des administrations publiques et privées (16,8 %).

En ce qui concerne la *consommation finale des ménages*, elle peut faire l'objet d'une double évaluation, prix départ-usine/départ douane et prix d'acquisition ⁽¹⁾. Le passage d'une évaluation à l'autre se fait alors en ventilant dans la colonne « consommation finale des ménages » les coûts de distribution (marges commerciales et frais de transport).

Toutefois, le tableau des emplois finals aux prix d'acquisition pour la Belgique n'étant pas encore disponible, cette opération sera effectuée dans une phase ultérieure.

Dans l'état actuel, le tableau 22 indique simplement pour chaque division l'importance relative de la consommation finale des ménages par rapport au total de la consommation finale des ménages sur le territoire économique, selon l'évaluation aux prix départ-usine/départ-douane.

⁽¹⁾ Pour plus de détail, se référer au chapitre IV du volume Série spéciale 1, 1970 « Méthodologie communautaire des tableaux Entrées-Sorties », OSCE.

De percentages van deze tabel zijn direct vergelijkbaar omdat het totaal der intermediaire outputs gelijk is aan het totaal van de intermediaire inputs van alle branches. Het blijkt dat de waarde van de intermediaire inputs der sector landbouwprodukten de helft bedraagt van de waarde der intermediaire outputs aan landbouwprodukten; voor de beide andere sectoren liggen deze cijfers dicht bij elkaar.

De volgende branches hebben een hoog aandeel in het totaal der intermediaire outputs.

010 - Produkten van de landbouw, bosbouw en jacht 11,6 %

222 - Staal- en walsrijprodukten (EGKS niet EGKS) 8,0 %

zes branches hebben een aandeel tussen 3 en 5 % :

640 - Handel 5,0 %

960 C* - Verhuur machines, wetenschappelijk onderzoek en diensten niet anders genoemd van privaatrechtelijk en andere instellingen 4,0 %

350 - Automobielen, motoren, enz. 3,9 %

224 - NF-metalen en produkten 3,7 %

312 - Overige metaalwaren (behalve machines en vervoermateriaal) 3,2 %

431 - Textielvezels en garens 3,2 %

De 73 overblijvende branches hebben een aandeel dat lager is dan 3, en voor meer dan 45 is dit aandeel kleiner dan 1 %.

c) *Analyse van de binnenlandse finale bestedingen*

Het finale verbruik

Zoals reeds uit tabel 4 blijkt is in de input-output tabel het finale verbruik binnen het economisch gebied gesplitst in finaal verbruik van gezinshuishoudingen binnen het economisch gebied, dat in België 83,2 % van het totaal uitmaakt en in collectief verbruik van publiekrechtelijke en privaatrechtelijke instellingen (16,8 %).

Het *finale verbruik van gezinshuishoudingen* kan in de input-output tabel zowel tegen prijzen af-producent/af-douane als tegen aankooprijzen gewaardeerd worden ⁽¹⁾. De overgang van de ene waardering naar de andere wordt verkregen door een opsplitsing der distributiekosten (handels- en vervoersmarges) in de kolom „finaal verbruik der gezinshuishoudingen”.

De tabel der finale bestedingen tegen aankooprijzen is echter voor België nog niet beschikbaar, en deze vergelijking zal later worden gemaakt.

Daarom is in tabel 22 uitsluitend voor elke afdeling aangegeven het aandeel van het gezinsverbruik in het totaal volgens de waardering tegen prijzen af-producent/af-douane.

⁽¹⁾ Voor een uitvoerigere beschrijving zie hoofdstuk IV van nr. 1 der bijzondere reeks: *Méthodologie communautaire des tableaux Entrées-Sorties 1965*, BSEG.

Consommation finale des ménages par division dans le total de la consommation finale des ménages sur le territoire économique

(en Mio d'U.C. et en %)

Divisions		Mio U.C.	%
0	Produits de l'agriculture, de la chasse, de la sylviculture et de la pêche	486,7	3,8
1	Produits énergétiques et eau	583,1	4,6
2	Produits de l'extraction et de la transformation de minéraux non énergétiques et produits dérivés, produits de l'industrie chimique	247,7	1,9
3	Produits des industries transformatrices de métaux, mécanique de précision	538,6	4,2
4	Autres produits des industries manufacturières	3 090,7	24,3
5	Bâtiment et génie civil	35,8	0,3
	PRODUITS INDUSTRIELS (1 à 5)	4 496,0	35,3
6	Services de commerce, de restauration et d'hébergement; réparations	2 935,0	23,1
7	Services de transport et de communication	379,1	3,0
8	Services des institutions de crédit, d'assurance, services fournis aux entreprises; location	1 193,4	9,4
9	Autres services	3 232,3	25,4
	SERVICES (6 à 9)	7 739,8	60,9
	TOTAL	12 722,5	100

Pour la *consommation collective des administrations publiques et privées*, dont le traitement a été défini dans la note de méthodologie (1), il n'est pas possible de déterminer valablement la valeur des services rendus à chaque unité économique et de les répartir entre consommation intermédiaire et

consommation finale; cela a conduit à comptabiliser tous ces services non marchands dans la colonne consommation collective des administrations publiques et privées. La production se présente comme suit :

(1) Voir Série spéciale 1, 1970, OSCE, Chapitre III, § 5.

Gezinsverbruik per afdeling ten opzichte van het totaal

(in Mln R.E. en in %)

Afdelingen		Mln R.E.	%
0	Produkten van de landbouw, jacht, bosbouw en visserij	486,7	3,8
1	Energie en water	583,1	4,6
2	Produkten van de winning en verwerking van niet-energetische mineralen en afgeleide produkten; chemische produkten	247,7	1,9
3	Produkten van de metaalverwerkende industrie, precisie-instrumenten	538,6	4,2
4	Overige industriële produkten	3 090,7	24,3
5	Bouwnijverheid, wegen- en waterbouw	35,8	0,3
	INDUSTRIËLE PRODUKTEN (1 t/m 5)	4 496,0	35,3
6	Handel, Horeca, reparaties	2 935,0	23,1
7	Transport en communicatie	379,1	3,0
8	Banken, verzekeringen, diensten aan bedrijven, verhuur	1 193,4	9,4
9	Overige diensten	3 232,3	25,4
	DIENSTEN (6 t/m 9)	7 739,8	60,9
	TOTAAL	12 722,5	100

Voor het *collectief verbruik der publiekrechtelijke en privaatrechtelijke instellingen*, waarvoor de wijze van behandeling in de methodologische nota ⁽¹⁾ is aangegeven, is het niet mogelijk de waarde der diensten die aan elk der economische eenheden worden bewezen op de juiste wijze te bepalen en

een onderscheid te maken tussen intermediair verbruik en finaal verbruik. Dit heeft er toe geleid al deze diensten zonder winstoogmerk te boeken in de kolom collectief verbruik der publiekrechtelijke en privaatrechtelijke instellingen. De produktie van deze diensten is als volgt :

⁽¹⁾ Zie bijzondere reeks nr. 1, 1970, BSEG, hoofdstuk III, § 5.

TABLEAU 23

Répartition des services non marchands par branche

	Consommation collective	
	Mio U.C.	%
930 A Services d'enseignement des administrations publiques	442,4	20,7
930 B* Services d'enseignement (marchands) et des administrations privées	329,5	15,4
960 A* Services de recherche scientifique, de santé et d'administration générale des administrations publiques	1 362,6	63,9
TOTAL	2 134,5	100,0

Il convient de remarquer que ces pourcentages comprennent essentiellement la production de services non marchands des administrations publiques. La branche 930 B* « services d'enseignement marchands et des administrations privées » ne comprend en réalité que la production des services d'enseignement des administrations privées (enseignement confessionnel). Le reste de la production des services non marchands des administrations privées a été regroupé pour des raisons statistiques avec les branches marchandes similaires et n'a pas été comptabilisé dans la colonne des administrations publiques et privées.

La formation brute de capital

La formation brute de capital fixe avec 3,7 Mrd d'U.C. [soit 96,4% de la formation brute de capital, le reste étant constitué par la variation des stocks (0,1 Mrd d'U.C.)] — représente 12,3 % du total des emplois finals intérieurs.

Les branches des divisions 3 (industries transformatrices des métaux, mécanique de précision) et 5 (bâtiment et génie civil) produisent près de 9,5 % de la valeur des biens de capital fixe :

Bâtiment et génie civil

501* - Construction d'immeubles et ouvrages de génie civil 59,0 %

Industries transformatrices de métaux et mécanique de précision

320 - Machines agricoles et industrielles 12,9 %
 340 - Matériel et fournitures électriques 8,7 %
 350 - Véhicules et moteurs automobiles 5,2 %
 312 - Autres ouvrages en métaux (sauf machines et matériel de transport) 2,8 %
 370 - Instruments de précision 1,5 %
 361 - Construction navale 1,3 %
 362 - Matériel ferroviaire roulant 1,2 %
 330 - Calculateurs électroniques et machines de bureau 1,0 %
 364 - Construction aéronautique 0,7 %

Total partiel 94,3 %

Autres branches (dont services du commerce et de transport) 5,7 %

Le passage à la formation brute de capital fixe, évaluée aux prix d'acquisition obtenue par ventilation des coûts de distribution, sera exposé ultérieurement.

Verdeling der diensten zonder winstoogmerk

	Collectief verbruik	
	Mln R.E.	%
930 A Onderwijs van overheid	442,4	20,7
930 B* Onderwijs van privaatrechtelijke (en overige) instellingen	329,5	15,4
960 A* Wetenschappelijk onderzoek, gezondheidszorg en algemene diensten van de overheid	1 362,6	63,9
TOTAAL	2 134,5	100

Het is van belang er op te wijzen dat het collectief verbruik hoofdzakelijk de produktie van diensten zonder winstoogmerk omvat van de publiekrechtelijke instellingen; de branche 930 B* „onderwijs van privaatrechtelijke en overige instellingen” betreft in werkelijkheid slechts het onderwijs der privaatrechtelijke instellingen (bijzonder onderwijs). De rest der produktie der privaatrechtelijke instellingen zijn om statistische redenen samen genomen met de branches die overeenkomstige diensten leveren met winstoogmerk en deze diensten zijn niet in de kolom collectief verbruik der publiekrechtelijke- en privaatrechtelijke instellingen opgenomen, maar in de kolom finaal gezinsverbruik.

De bruto-investeringen

De bruto-investeringen in vaste activa bedragen 3,7 Mrd R.E. (96,4 % van de bruto investeringen) hetgeen 12,3 % is van de binnenlandse finale bestedingen, de rest betreft de voorraadvorming (0,1 Mrd R.E.).

De branches van afdeling 3 (produktie van de metaalverwerkende industrie, precisie-instrumenten) en afdeling 5 (bouwnijverheid, wegen- en waterbouw) produceren bijna 95 % van de totale waarde der bruto-investeringen in vaste activa.

Bouwnijverheid

501* - Gebouwen, wegen- en waterbouwkundigewerken 59,0 %

Produkten van de metaalverwerkende industrie, precisie-instrumenten.

320 - Landbouw en industriële machines, spoorwegmateriaal, vliegtuigen 12,9 %

340 - Elektrotechnische produkten 8,7 %

350 - Automobielen, motoren, enz. 5,2 %

312 - Andere metaalwaren (exclusief machines en vervoer materiaal) 2,8 %

370 - Precisie-instrumenten 1,5 %

361 - Schepen 1,3 %

362 - Spoorwegmateriaal 1,2 %

330 - Computers en bureaumachines 1,0 %

364 - Vliegtuigen 0,7 %

Subtotaal 94,3 %

Overige branches (waaronder handels- en vervoersmarges) 5,7 %

De overgang van de bruto-investeringen tegen aankooprijzen, door een splitsing der distributiekosten zal later worden onderzocht.

D. Le commerce extérieur

Dans le tableau Entrées-Sorties, les flux d'échanges de biens et services avec l'extérieur sont repris dans une matrice complète pour les importations et dans un vecteur pour les exportations, situé dans les emplois finals.

Les données concernant le commerce extérieur sont ventilées en deux parties selon leur provenance ou destination géographique :

- Importations en provenance de la CEE,
- Importations en provenance des pays tiers,
- Exportations vers les pays de la CEE,
- Exportations vers les pays tiers.

1) Les importations

a) Ventilation des importations

Le tableau 24 résume, pour les dix divisions, les importations évaluées aux prix départ-douane, c'est-à-dire y compris les impôts liés à l'importation.

Le total des importations, 7 397,2 Mio d'U.C., se subdivise en 4 037,8 Mio d'U.C. d'importations en provenance de la CEE (54,6 %) et en 3 359,3 Mio d'U.C. d'importations en provenance des pays tiers (45,4 %).

TABLEAU 24

Ventilation des importations par division aux prix départ-douane (en Mio d'U.C. et en %)

Divisions		Importations de produits en provenance de la CEE	Importations de produits en provenance des pays tiers	Total des importations
		Mio U.C.	Mio U.C.	Mio U.C.
0	Produits de l'agriculture, de la chasse, de la sylviculture et de la pêche	206,7	665,9	872,6
1	Produits énergétiques et eau	239,9	380,6	620,6
2	Produits de l'extraction et de la transformation de minéraux non énergétiques et produits dérivés, produits de l'industrie chimique	838,0	759,3	1 597,2
3	Produits des industries transformatrices de métaux, mécanique de précision	1 483,1	528,4	2 011,6
4	Autres produits des industries manufacturières	1 052,9	836,5	1 889,6
5	Bâtiment et génie civil	—	—	—
	PRODUITS INDUSTRIELS (1 à 5)	3 613,9	2 504,8	6 118,9
6	Services de commerce, de restauration et d'hébergement, réparations	68,1	57,3	125,4
7	Services de transport et de communications	87,1	53,3	140,3
8	Services des institutions de crédit, d'assurance; services fournis aux entreprises; location	0,6	3,7	4,3
9	Autres services	61,3	74,6	135,9
	SERVICES (6 à 9)	217,1	188,9	405,9
	TOTAL	4 037,8	3 359,3	7 397,2

D. De buitenlandse handel

In de input-output tabel worden de goederen en diensten van en naar het buitenland opgenomen voor de invoer in een volledige matrix en voor de uitvoer in een vector van de finale vraag.

De gegevens omtrent de buitenlandse handel zijn in het algemeen gesplitst naar geografische herkomst of bestemming.

- Invoer uit de EEG landen,
- Invoer uit derde landen
- Uitvoer naar EEG landen,
- Uitvoer naar derde landen.

1. De invoer

a) Verdeling van de invoer

Tabel 24 geeft voor de tien afdelingen de invoer tegen prijzen af-douane d.w.z. inclusief de belastingen op invoer.

De totale invoer bedraagt 7 397,2 Mln R.E. en bestaat voor 4 037,8 Mln R.E. uit de invoer uit EEG landen (54,6 %) en 3 359,3 Mln R.E. uit invoer uit derde landen (45,4 %).

TABEL 24

De invoer per afdeling ten opzichte van het totaal prijs af-douane (in Mln R.E. en in %)

Invoer uit EEG-landen	Invoer uit derde landen	Totaal der invoer		Afdelingen
%	%	%		
5,1	19,8	11,8	Producten van de landbouw, jacht, bosbouw en visserij	0
5,9	11,3	8,4	Energie en water	1
20,8	22,6	21,6	Producten van de winning en verwerking van niet-energetische mineralen en afgeleide producten; chemische producten	2
36,7	15,7	27,2	Producten van de metaalverwerkende industrie, precisie-instrumenten	3
26,1	24,9	25,5	Overige industriële producten	4
—	—	—	Bouwnijverheid, wegen- en waterbouw	5
89,5	74,6	82,7	INDUSTRIËLE PRODUCTEN (afd. 1 t/m 5)	
1,7	1,7	1,7	Handel, Horeca, reparaties	6
2,2	1,6	1,9	Transport en communicatie	7
0,0	0,1	0,1	Banken, verzekeringen, diensten aan bedrijven, verhuur	8
1,5	2,2	1,8	Overige diensten	9
5,4	5,6	5,5	DIENSTEN (6 t/m 9)	
100	100	100	TOTAAL	

Le regroupement des branches en « produits de l'agriculture », « produits industriels » et « services » montre que les importations en provenance de la CEE sont constituées pour près de 90 % de produits industriels, contre 5 % de produits agricoles. Par contre, celles en provenance des pays tiers contiennent près de 20 % de produits agricoles. Enfin, la part des importations de services en provenance de la CEE est presque égale à celle en provenance des pays tiers.

b) *Les principales branches importatrices*

Les huit branches suivantes représentent, à elles seules 50 % des importations totales :

010	- Produits de l'agriculture, de la chasse et de la sylviculture	11,4 %
350	- Véhicules et moteurs automobiles	9,3 %
320	- Machines agricoles et industrielles	7,3 %
224	- Métaux et produits métalliques non ferreux	6,2 %

490	- Produits des industries diverses	4,8 %
340	- Matériel et fournitures électriques	4,5 %
130	- Pétrole brut et gaz naturel	3,6 %
222	- Produits des aciéries, des laminaires (CECA et non CECA)	3,2 %
		Total 50,4 %

Les 73 branches restantes ont une part relative inférieure à 3 % dont 54 inférieure à 1 % ou nulle.

c) *La part des importations dans divers agrégats*

Si l'on reclasse les importations par destination, on voit que plus des deux tiers sont utilisées dans les emplois intermédiaires, 16,9 % dans la consommation finale des ménages, un dixième dans la formation brute de capital et le reste (4,5 %) est destiné à l'exportation.

TABLEAU 25

Les importations par destination

	Mio U.C.	En % de la valeur de l'agrégat	En % du total des importations
Sorties intermédiaires	5 071,7	34,6	68,6
Consommation finale des ménages	1 254,2	11,8	16,9
Formation brute de capital fixe	710,9	19,2	9,6
Variation des stocks	30,0	21,7	0,4
Exportations	330,3	4,9	4,5
TOTAL DES IMPORTATIONS	7 397,2	19,5	100,0

Indien de afdelingen worden samengenomen tot landbouwprodukten, industriële produkten en diensten, blijkt dat de invoer uit EEG landen voor bijna 90 % uit industriële produkten bestaat en slechts voor 5 % uit landbouwprodukten. Daarentegen bestaat de invoer uit derde landen voor ongeveer 20 % uit landbouwprodukten. Wat ten slotte de diensten betreft is het aandeel in de invoer uit EEG landen ongeveer gelijk aan dat van de invoer uit derde landen.

340 - Elektrotechnische produkten	4,5 %
130 - Aardolie en aardgas	3,6 %
222 - Staal- en walsrijprodukten (EGKS en niet-EGKS)	3,2 %
	Totaal 50,4 %

De overige 73 branches hebben elk een aandeel kleiner dan 3 % en 54 daarvan kleiner dan 1 % of nul.

b) *De branches met de hoogste invoer*

Acht branches vertegenwoordigen alleen bijna 50 % van de totale invoerwaarde :

010 - Produkten van de landbouw, bosbouw en jacht	11,4 %
350 - Automobielen, motoren, enz.	9,3 %
320 - Landbouw- en industriële machines	7,3 %
224 - NF-metalen en produkten	6,2 %
490 - Overige industriële produkten	4,8 %

c) *Het aandeel der invoer in de verschillende grootheden*

Indien de invoer naar bestemming wordt gerangschikt, blijkt dat meer dan twee derde naar de intermediaire outputs gaat, 16,9 % naar het gezinsverbruik en één tiende naar de bruto-investeringen, terwijl de rest (4,5 %) wordt uitgevoerd.

TABEL 25

Invoer naar bestemming

	Mln R.E.	In % van de waarde van de grootte	In % van de totale invoer
Intermediaire output	5 071,7	34,6	68,6
Gezinsverbruik	1 254,2	11,8	16,9
Bruto-investeringen in vaste activa	710,9	19,2	9,6
Voorraadvorming	30,0	21,7	0,4
Uitvoer	330,0	4,9	4,5
TOTALE INVOER	7 397,2	19,5	100,0

2) Les exportations

a) Ventilation des exportations

Le tableau 26 reprend séparément pour les exportations vers les pays de la CEE et celles vers les pays tiers, la ventilation en dix divisions.

En ce qui concerne la ventilation en trois grands

regroupements de branches, on remarque que 3,0 % des exportations sont constitués par des produits agricoles, 81,4 % par des produits industriels et 15,6 % par des services.

Plus de 60 % des exportations vont vers les pays de la CEE et la part des exportations dans le total des emplois est de 17,7 %.

TABLEAU 26

Ventilation des exportations par division (en Mio d'U.C. et en %)

Divisions		Exportation de produits vers les pays de la CEE	Exportation de produits vers les pays tiers	Total des exportations
		Mio U.C.	Mio U.C.	Mio U.C.
0	Produits de l'agriculture, de la chasse, de la sylviculture et de la pêche	150,3	48,1	199,0
1	Produits énergétiques et eau	127,3	198,2	198,2
2	Produits de l'extraction et de la transformation de minéraux non énergétiques et produits dérivés, produits de l'industrie chimique	1 151,4	924,9	2 076,3
3	Produits des industries transformatrices de métaux, mécanique de précision	975,2	476,6	1 451,8
4	Autres produits des industries manufacturières	1 178,6	581,7	1 760,3
5	Bâtiment et génie civil	—	—	—
	PRODUITS INDUSTRIELS (1 à 5)	3 432,5	2 054,1	5 486,6
6	Services de commerce, de restauration et d'hébergement, réparations	222,5	94,2	316,7
7	Services de transport et de communication	250,4	297,7	548,1
8	Services des institutions de crédit, d'assurance; services fournis aux entreprises; location	1,0	5,0	6,0
9	Autres services	83,8	94,2	178,0
	SERVICES (6 à 9)	557,7	491,1	1 048,8
	TOTAL	4 141,0	2 593,5	6 734,4

2. De uitvoer

a) Verdeling van de uitvoer.

Tabel 26 geeft de uitvoer gesplitst naar de tien afdelingen in de uitvoer naar de EEG landen en derde landen.

Een verdeling naar de drie hoofdgroepen laat

zien dat 3,0 % van de uitvoer bestaat uit landbouwprodukten, 81,4 % uit industriële produktie en 15,6 % uit diensten.

De uitvoer naar derde landen bedraagt 60 % van het totaal terwijl het aandeel der uitvoer in de totale bestedingen 17,7 % is.

TABEL 26

Uitvoer naar afdelingen (in Mln R.E. en in %)

Uitvoer naar EEG-landen	Uitvoer naar derde landen	Totaal der uitvoer		Afdelingen
%	%	%		
3,6	1,9	3,0	Produkten van de landbouw, jacht, bosbouw en visserij	0
3,0	2,7	2,9	Energie en water	1
27,8	35,7	30,8	Produkten van de winning en verwerking van niet-energetische mineralen en afgeleide produkten; chemische produkten	2
23,5	18,4	21,6	Produkten van de metaalverwerkende industrie, precisie-instrumenten	3
28,4	22,4	26,1	Overige industriële produkten	4
—	—	—	Bouwnijverheid, wegen- en waterbouw	5
82,9	79,2	81,4	INDUSTRIËLE PRODUKTEN (afd. 1 t/m 5)	
5,4	3,6	4,9	Handel, Horeca, reparaties	6
6,0	11,5	8,1	Transport en communicatie	7
0,0	0,0	0,1	Banken, verzekeringen, diensten aan bedrijven, verhuur	8
2,0	3,6	2,6	Overige diensten	9
13,5	18,9	15,6	DIENSTEN (6 t/m 9)	
100	100	100	TOTAAL	

b) *Les principales branches exportatrices*

Les branches pour lesquelles la part des exportations dans le total des exportations est particulièrement importante sont les suivantes :

		% dans le total des exportations	% dans le total de la production de la branche
222	- Produits des aciéries, des laminoirs (CECA et non CECA)	11,8	45,9
224	- Métaux et produits métalliques non ferreux	8,0	85,6
320	- Machines agricoles et industrielles	7,1	62,1
350	- Véhicules et moteurs automobiles	6,1	59,9
432	- Tissus, tapis et autres articles textiles	5,3	67,0
490	- Produits des industries diverses	4,6	170,8
431	- Fibres textiles et fils	4,4	47,6
640	- Services du commerce	4,0	9,5

Les 73 branches restantes ont une part relative d'exportations inférieure à 4 %, dont 60 inférieure à 1 % ou nulle.

3) *Les échanges extérieurs de biens et services*

Le graphique III donne, dans l'ordre des branches NACE/CLIO 1965, la part des importations dans le total des ressources et la part des exportations dans le total des emplois de chaque branche. Il donne, ainsi, une vue d'ensemble des échanges de biens et de services entre la Belgique et le reste du monde. Les pourcentages pour chaque branche sont directement comparables puisque, à ce niveau, le tableau Entrées-Sorties réalise l'équilibre ressources = emplois.

b) *De belangrijkste exporterende branches*

De volgende branches nemen een belangrijk deel der uitvoer voor hun rekening :

	% in het totaal	% in de produktiewaarde der branche
222 - Staal- en walsenproducten	11,8	45,9
224 - NF-metalen en producten	8,0	85,6
320 - Landbouw- en industriële machines	7,1	62,1
350 - Automobielen, motoren, enz.	6,1	59,9
432 - Weefsels, tapijten, en andere textielproducten	5,3	67,0
490 - Overige industriële producten	4,6	170,8
431 - Textielvezels en garens	4,4	47,6
640 - Handel	4,0	9,5

De overige 73 branches hebben elk een aandeel kleiner dan 4,0 % en 60 daarvan kleiner dan 1 % of nul.

3. *De buitenlandse handel van goederen en diensten*

In *grafiek III* is het aandeel van de invoer in de totale middelen van de uitvoer in de totale bestedingen per branche opgenomen. De volgorde der branches is die der NACE-CLIO 1965. Deze grafiek geeft een samenvatting van de buitenlandse handel van goederen en diensten tussen België en de overige landen. De percentages voor elke branche zijn direct vergelijkbaar, omdat in de input-output tabel de middelen gelijk zijn aan de bestedingen.

GRAPHIQUE III
BELGIQUE 1965

GRAFIEK III
BELGIE 1965

Le Commerce extérieur par branche
Buitenlandse handel per branche

PART DES IMPORTATIONS DANS LE TOTAL
DES RESSOURCES

AANDEEL DER INVOER IN DE TOTALE MIDDELEN

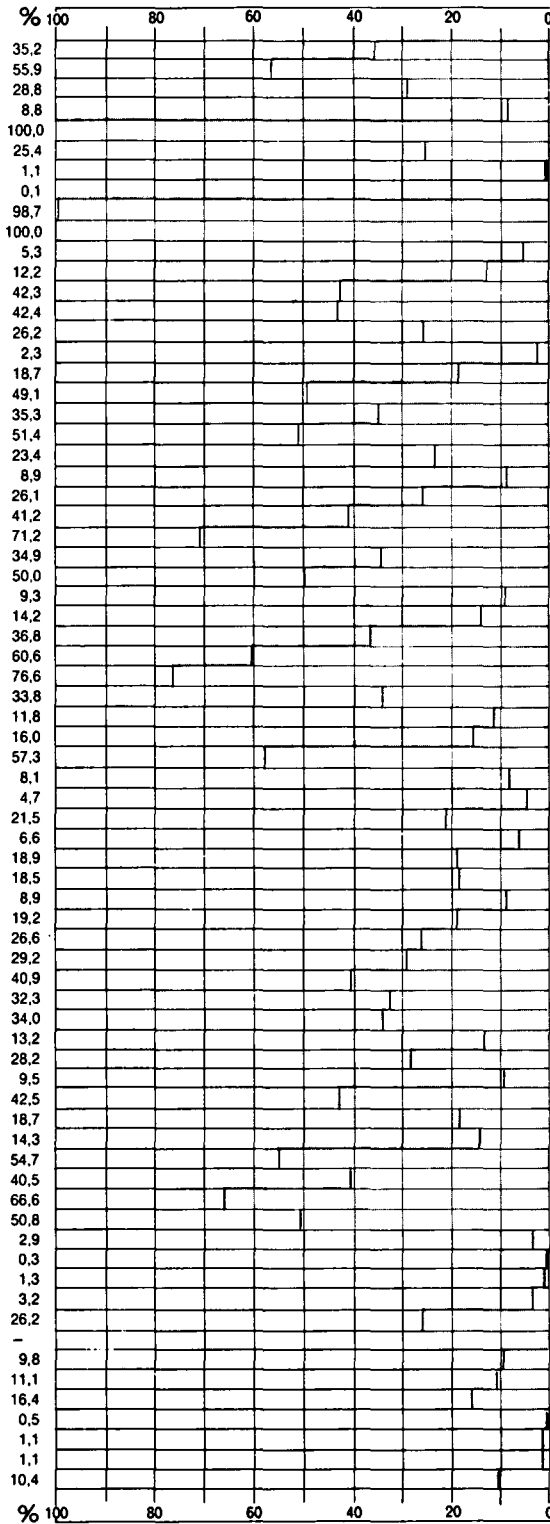

(Les branches 163, 501*, 660, 671, 672, 850, 930A, 950C*, 960A*
et 990D n'ont pas de commerce extérieur)

PART DES EXPORTATIONS DANS LE TOTAL
DES EMPLOIS

AANDEEL DER UITVOER IN DE TOTALE BESTEDINGEN

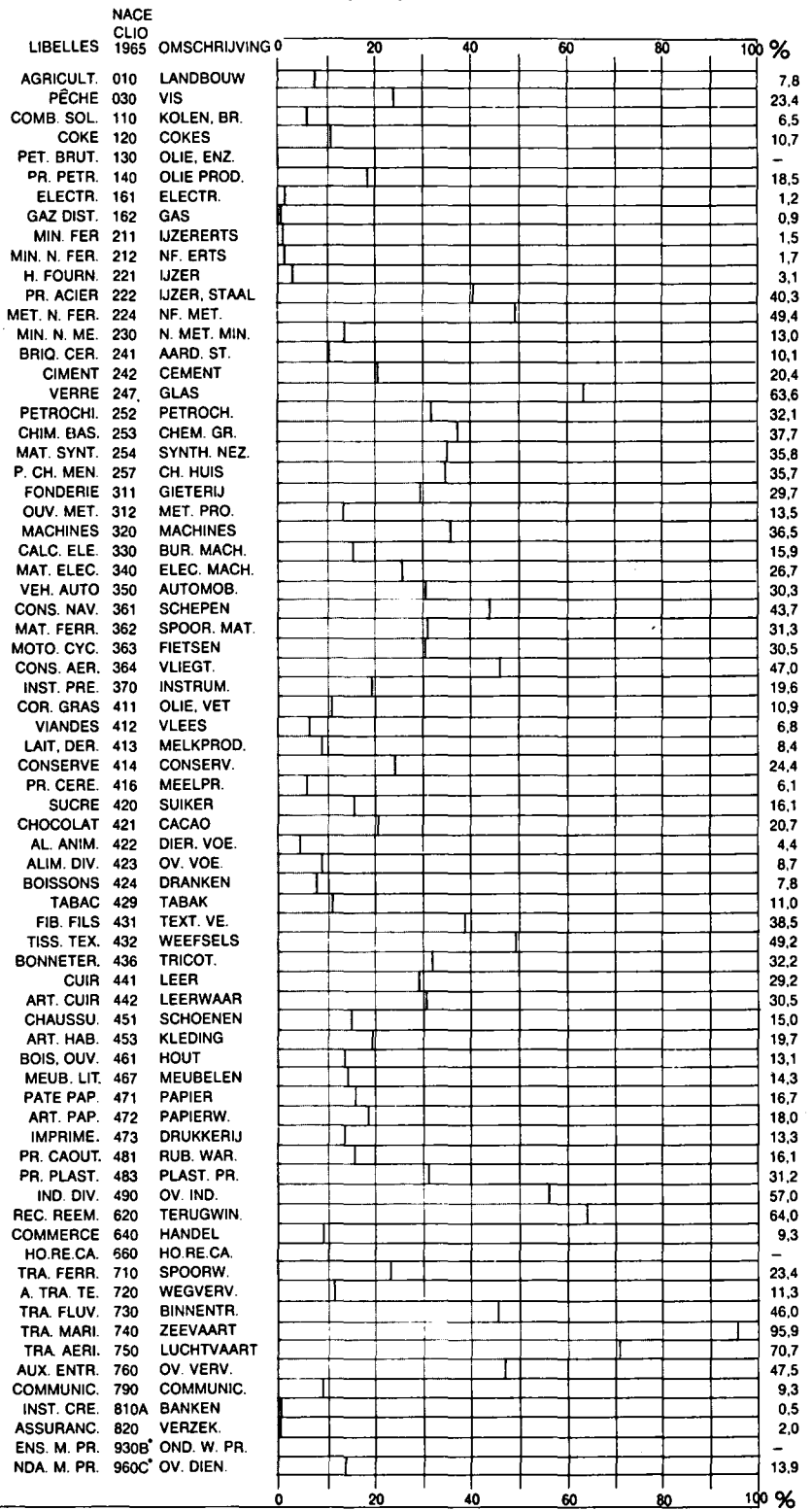

(De branches 163, 501*, 660, 671, 672, 850, 930A, 950C*, 960A*
en 990D hebben geen buitenlandse handel)

IV. Présentation des tableaux publiés

Les tableaux publiés dans la seconde partie sont, d'une part, des tableaux en valeurs absolues, et, d'autre part, des tableaux de coefficients.

Le tableau Entrées-Sorties proprement dit se compose :

- du tableau des échanges intermédiaires (prix départ-usine/départ-douane);
- du tableau des emplois finals et du total des emplois (prix départ-usine/départ-douane);
- du tableau des entrées primaires, des ressources et du total des ressources (prix départ-usine/départ-douane).

Les valeurs absolues du tableau Entrées-Sorties, fournies par l'INS en millions de francs belges, ont été converties en millions d'unités de compte ⁽¹⁾. Le tableau comporte 81 branches dont 22 branches sont subdivisées en 55 sous-branches. Pour chaque ligne de branche, ou de sous-branche, les données sont ventilées selon leur origine :

T = total

N = production intérieure

C = importations en provenance de la CEE

P = importations en provenance des pays tiers.

Les tableaux de coefficients sont calculés en « pour mille », sans décimale. Il s'agit de :

- coefficients verticaux des entrées intermédiaires et des entrées primaires par rapport à la valeur de la production effective (prix départ-usine/départ-douane);
- coefficients verticaux des emplois finals par rapport au total (prix départ-usine/départ-douane);

— coefficients horizontaux des sorties intermédiaires et des emplois finals par rapport au total des emplois — sous-ligne « Total » (prix départ-usine/départ-douane);

— coefficients horizontaux des entrées primaires et ressources de chaque branche par rapport au total (prix départ-usine/départ-douane).

La dimension des tableaux Entrées-Sorties 1965 a contraint l'OSCE à renoncer à la publication du tableau sur une feuille unique du modèle utilisé pour la publication du tableau 1959. Les tableaux pour 1965, ainsi que les coefficients calculés, sont publiés sous forme de copies de listes mécanographiques dont il est nécessaire d'expliquer l'ordonnement.

Par ailleurs, afin de ne pas alourdir les travaux sur ordinateur et de réduire l'espace utilisé, les tableaux de tous les pays ne comportent que des libellés complets ou abrégés en français. Cependant, pour permettre à tous les lecteurs de consulter les tableaux, des pages dépliantes ont été introduites en début de volume. Ces pages permettent, à partir des codes ou numéros, de lire les titres et libellés dans les quatre langues de la Communauté.

Tableau des échanges intermédiaires (prix départ-usine/départ-douane)

Le tableau des échanges intermédiaires se compose de 56 « blocs », c'est-à-dire de 56 pages, rangés par groupes de lignes.

Les « sorties » des 19 premières branches ou sous-branches vers toutes les autres branches sont rangées dans une première série de 8 pages; les « sorties » des 21 branches ou sous-branches suivantes sur les 8 pages suivantes et ainsi de suite.

Le schéma suivant permet de retrouver les données concernant une branche déterminée dans les tableaux de la seconde partie du volume.

⁽¹⁾ 1 unité de compte (U.C.) = 50 francs belges (Fb).

IV. Weergave der gepubliceerde tabellen

De tabellen die in het tweede deel zijn opgenomen betreffen enerzijds tabellen in absolute waarden en anderzijds tabellen met coëfficiënten.

De eigenlijke input-output tabel is samengesteld uit :

- de tabel der intermediaire leveringen (prijs af-producent/af-douane);
- de tabel der finale bestedingen en het totaal der bestedingen (prijs af-producent/af-douane);
- de tabel der primaire inputs, der middelen en het totaal der middelen (prijs af-producent af-douane).

De absolute waarden der input-output tabel, die door het NIS in Mln Belgische franken is gegeven zijn omgerekend in miljoenen rekeneenheden ⁽¹⁾.

De tabel bevat 81 branches, waarvan 22 branches onderverdeeld zijn in 55 subbranches. Voor elke regel van de branches zijn de gegevens onderverdeeld naar herkomst :

T	totaal
N	binnenlandse produktie
C	invoer uit EEG
P	invoer uit derde landen

De tabellen met coëfficiënten zijn in pro mille uitgedrukt zonder decimaal. Het betreft :

- vertikale coëfficiënten der intermediaire inputs en der primaire inputs ten opzichte van de werkelijke produktie (prijs af-producent/af-douane);
- vertikale coëfficiënten der finale bestedingen ten opzichte van het totaal (prijs af-producent af-douane);
- horizontale coëfficiënten der intermediaire outputs en der finale bestedingen ten opzichte van het totaal der bestedingen - regel „totaal” (prijs af-producent/af-douane);

- horizontale coëfficiënten der primaire inputs en de middelen per branche ten opzichte van het totaal (prijs af-producent/af-douane).

De omvang van de input-output tabellen 1965 heeft het BSEG ertoe gebracht af te zien van de publikatie van de tabel op één bladzijde zoals dat voor de tabel van 1965 is gebeurd. De tabellen van 1965, en de berekende coëfficiënten zijn gepubliceerd in de vorm van copiëen van „computer listings” en het is derhalve noodzakelijk de wijze van weergave nader toe te lichten.

Ten einde voorts de computer voorbereiding niet al te zeer te verzwaren en bovendien de gebruikte ruimte te beperken zijn, zowel de volledige als de verkorte omschrijvingen slechts in het Frans aangegeven. Om aan alle lezers het gebruik der tabellen mogelijk te maken zijn er uitvouwbare bladzijden toegevoegd aan het begin der publikatie. Op deze bladzijden zijn, op grond van de codes en nummers, de titels en omschrijvingen in de vier talen der Gemeenschap aangegeven.

Tabel der intermediaire leveringen (prijs af-producent/af-douane).

De tabel der intermediaire leveringen valt uiteen in 56 blokken, dus 56 bladzijden die per groepen in regels zijn gerangschikt.

De „outputs” der eerste 19 branches of subbranches naar alle andere branches zijn in een eerste reeks van 8 bladzijden opgenomen; de outputs van de 21 volgende branches of subbranches zijn op de volgende 8 bladzijden opgenomen enz.

Het volgende schema maakt het mogelijk de gegevens betreffende een bepaalde branche te bepalen in de tabellen van het tweede deel.

⁽¹⁾ 1 rekeneenheid (R.E.) = 50 belgische franken (Bf).

Lignes \ Colonne	Colonnes							
	010 à 211	212 à 257	311 à 370	411 à 431	432 à 481	483 à 710	720 à 850	930 A à 9999
010 - 221.0	1*	2*	3*	4*	5*	6*	7*	8*
222.0 - 257.0	9*	10*	11*	12*	13*	14*	15*	16*
311.0 - 370.0	17*	18*	19*	20*	21*	22*	23*	24*
370.1 - 424.2	25*	26*	27*	28*	29*	30*	31*	32*
429.0 - 471.2	33*	34*	35*	36*	37*	38*	39*	40*
472.0 - 672.0	41*	42*	43*	44*	45*	46*	47*	48*
710.0 - 999.9	49*	50*	51*	52*	53*	54*	55*	56*

Tableau des emplois finals et du total des emplois (Prix départ-usine/départ-douane).

Le tableau des emplois finals est publié aux prix départ-usine/départ-douane. Le tableau des emplois finals aux prix départ-usine/départ-douane est intégré dans le tableau Entrées-Sorties et

contient la colonne « Total des emplois » qui est identique à la ligne « Total des ressources » du tableau des entrées primaires et ressources.

Ce tableau se présente sur une série de 7 pages qui comprennent chacune des groupes d'environ 20 lignes.

Lignes	Colonnes : Total à E 99
010.0 - 221.0	57*
222.0 - 257.0	58*
311.0 - 370.0	59*
370.1 - 424.2	60*
429.0 - 471.0	61*
472.0 - 672.0	62*
710.0 - 999.9	63*

Tableau des entrées primaires, des ressources et du total des ressources (Prix départ-usine/départ douane)

Le tableau des entrées primaires, des ressources et du total des ressources est présenté sur une série de 8 pages comprenant chacune un groupe de 12 colonnes.

Lignes \ Colonne	Colonnes							
	010 à 211	212 à 257	311 à 370	411 à 431	432 à 481	483 à 710	720 à 850	930 A à 9999
Total à R 98	65*	66*	67*	68*	69*	70*	71*	72*

Kolommen Regels	010 - 211	212 - 257	311 - 370	411 - 431	432 - 481	483 - 710	720 - 850	930 A- 9999
	010 - 221.0	1*	2*	3*	4*	5*	6*	7*
222.0 - 257.0	9*	10*	11*	12*	13*	14*	15*	16*
311.0 - 370.0	17*	18*	19*	20*	21*	22*	23*	24*
370.1 - 424.2	25*	26*	27*	28*	29*	30*	31*	32*
429.0 - 471.2	33*	34*	35*	36*	37*	38*	39*	40*
472.0 - 672.0	41*	42*	43*	44*	45*	46*	47*	48*
710.0 - 999.9	49*	50*	51*	52*	53*	54*	55*	56*

Tabel der finale bestedingen en het totaal der bestedingen (prijs af-producent/af-douane)

De tabel der finale bestedingen is slechts gepubliceerd tegen prijzen af-producent/af-douane. De tabel der finale bestedingen tegen prijzen af-producent/af-douane is in de input-output tabel geïntegreerd en bevat de kolom „totaal der be-

stedingen” die gelijk is aan de regel „totaal der middelen” van de tabel der primaire inputs en middelen.

De tabellen der finale bestedingen zijn elk in een reeks van 7 bladzijden weergegeven die elk groepen van 20 regels bevatten.

Regels	Kolommen : Totaal E 99
010.0 - 221.0	57*
222.0 - 257.0	58*
311.0 - 370.0	59*
370.1 - 424.2	60*
429.0 - 471.0	61*
472.0 - 672.0	62*
710.0 - 999.9	63*

Tabel der primaire inputs, der middelen en het totaal der middelen (prijs af-producent/af-douane)

De tabel der primaire inputs, der middelen en het totaal der middelen is weergegeven op een reeks van 8 bladzijden die ieder een groep van 12 kolommen bevatten.

Kolommen Regels	010 - 211	212 - 257	311 - 370	411 - 431	432 - 481	483 - 710	720 - 850	930 A- 9999
	Totaal R 98	65*	66*	67*	68*	69*	70*	71*

Coefficients verticaux des entrées intermédiaires et des entrées primaires par rapport à la valeur de la production effective ⁽¹⁾ (Prix départ-usine/départ-douane).

Contrairement au tableau des flux en valeurs absolues, les coefficients verticaux des entrées intermédiaires et primaires sont rangés par groupes de

colonnes de la première à la dernière ligne y compris les lignes de coefficients des entrées primaires par rapport à la valeur de la production effective.

Ainsi, les coefficients verticaux des 18 premières branches sont groupés dans une première série de 8 pages, les 18 branches suivantes dans une seconde série de 8 pages et ainsi de suite.

	Colonnes					
	Lignes	010 à 247	252 à 413	414 à 473	481 à 790	810 à 999
Coefficient A 22	010.0 - 221.0	73*	81*	89*	97*	105*
	222.0 - 257.0	74*	82*	90*	98*	106*
	311.0 - 370.0	75*	83*	91*	99*	107*
	370.1 - 424.2	76*	84*	92*	100*	108*
	429.0 - 472.2	77*	85*	93*	101*	109*
	472.2 - 672.0	78*	86*	94*	102*	110*
	710.0 - 999.9	79*	87*	95*	103*	111*
Coefficient A 60	S 01 - W 49	80*	88*	96	104	112

Coefficients verticaux des emplois finals par rapport au total (Prix départ-usine/départ-douane)

Les coefficients verticaux des emplois finals par rapport au total apparaissent dans une série de 7 pages.

Coefficient A 35	
Colonnes	Y 01 à E 99
Lignes	
010.0 - 221.0	113*
222.0 - 257.0	114*
311.0 - 370.0	115*
370.1 - 424.2	116*
423.0 - 471.2	117*
472.0 - 672.0	118*
710.0 - 999.9	119*

⁽¹⁾ La méthode de calcul et la signification des coefficients sont exposées dans le chapitre VI du volume « Méthodologie communautaire des tableaux Entrées-Sorties 1965 », Série spéciale 1, 1970, OSCE.

Verticale coëfficiënten der intermediaire inputs en der primaire inputs ten opzichte van de werkelijke productie ⁽¹⁾ (prijs af-producent/af-douane)

In tegenstelling tot de tabel in absolute waarden zijn de vertikale coëfficiënten der intermediaire en primaire inputs per groepen van kolommen gerangschikt van de eerste tot en met de laatste

regel met inbegrip van de regels betreffende de primaire inputs ten opzichte van de waarde der werkelijke productie.

Zodoende zijn de verticale coëfficiënten der eerste 18 branches in een eerste reeks van 8 bladzijden opgenomen, de volgende 18 branches in een tweede reeks van 8 bladzijden enz.

	Kolommen					
	Regels	010 - 247	252 - 413	414 - 473	481 - 790	810 - 9999
Coëfficiënt A 22	010.0 - 221.0	73*	81*	89*	97*	105*
	222.0 - 257.0	74*	82*	90*	98*	106*
	311.0 - 370.0	75*	83*	91*	99*	107*
	370.1 - 424.2	76*	84*	92*	100*	108*
	429.0 - 472.2	77*	85*	93*	101*	109*
	472.2 - 672.0	78*	86*	94*	102*	110*
	710.0 - 999.9	79*	87*	95*	103*	111*
Coëfficiënt A 60	S 01 - W 49	80*	88*	96	104	112

Verticale coëfficiënten der finale bestedingen ten opzichte van het totaal ⁽¹⁾ (prijs af-producent af-douane)

De verticale coëfficiënten der finale bestedingen zijn opgenomen in een reeks van 7 bladzijden.

Coëfficiënt A 35	
Kolommen	Regels
Y 01 tot E 99	
010.0 - 221.0	113*
222.0 - 257.0	114*
311.0 - 370.0	115*
370.1 - 424.2	116*
429.0 - 471.2	117*
472.0 - 672.0	118*
710.0 - 999.9	119*

⁽¹⁾ De methode van berekening en de betekenis der coëfficiënten zijn uiteengezet in hoofdstuk VI van de publikatie *Méthodologie communautaire des tableaux Entrées-Sorties 1965*, bijzondere reeks nr. 1, 1970, BSEG.

Coefficients horizontaux des sorties intermédiaires et des emplois finals par rapport au total des emplois - Sous-ligne « Total » (1) (Prix départ-usine/départ-douane)

La suite des pages du tableau des coefficients horizontaux des sorties intermédiaires et des emplois finals par rapport au total des emplois est ana-

logue à celle du tableau Entrées-Sorties en valeurs absolues. La seule exception est que le tableau des coefficients horizontaux des emplois finals est intégré dans le groupe de lignes correspondant au tableau des coefficients horizontaux des sorties intermédiaires.

Coefficient B 33							Coeff. B 97
Colonne	010 à 247	252 à 413	414 à 473	481 à 790	810 A à 9999		Y 01 à E 99
Lignes							
010.0 - 221.0	121*	122*	123*	124*	125*		126*
222.0 - 270.0	127*	128*	129*	130*	131*		132*
311.0 - 370.0	133*	134*	135*	136*	137*		138*
370.1 - 424.2	139*	140*	141*	142*	143*		144*
423.0 - 471.2	145*	146*	147*	148*	149*		150*
472.0 - 672.0	151*	152*	153*	154*	155*		156*
710.0 - 999.9	157*	158*	159*	160*	161*		162*

Coefficients horizontaux des entrées primaires et ressources de chaque branche par rapport au total (1) (Prix départ-usine/départ-douane)

Les coefficients horizontaux des entrées primaires et des ressources de chaque branche par rapport au total sont présentés dans une série de 5 pages.

Coefficient B 110					
Colonne	010 à 247	252 à 413	414 à 474	481 à 790	810 A à 9999
Lignes					
S 01 - R 98	163*	164*	165*	166*	167*

(1) Voir note (1) page 90.

Horizontale coëfficiënten der intermediaire outputs en der finale bestedingen ten opzichte van het totaal der bestedingen - Subbranche „Total” (prijs af-producent/af-douane).

der finale bestedingen is gelijk aan die der input-output tabel in waarde. De enige uitzondering is dat de tabel der horizontale coëfficiënten der finale bestedingen een geheel vormt met de coëfficiënten der intermediaire outputs.

De volgende der bladzijden betreffende de horizontale coëfficiënten der intermediaire outputs en

Coëfficiënt B 33						Coëff. B 97
Kolommen	010 - 247	252 - 413	414 - 473	481 - 790	810 A - 9999	Y 01 - E 99
Regels						
010.0 - 221.0	121*	122*	123*	124*	125*	126*
222.0 - 270.0	127*	128*	129*	130*	131*	132*
311.0 - 370.0	133*	134*	135*	136*	137*	138*
370.1 - 424.2	139*	140*	141*	142*	143*	144*
423.0 - 471.2	145*	146*	147*	148*	149*	150*
472.0 - 672.0	151*	155*	193*	154*	155*	156*
710.0 - 999.9	157*	158*	159*	160*	161*	162*

Horizontale coëfficiënten der primaire inputs en der middelen per branche ten opzichte van het totaal ⁽¹⁾ (prijs af-producent/af-douane).

Deze horizontale coëfficiënten per branche zijn weergegeven in een reeks van 5 bladzijden.

Coëfficiënt B 110					
Kolommen	010 - 247	252 - 413	414 - 474	481 - 790	810 A - 9999
Regels					
S 01 - R 98	163*	164*	165*	166*	167*

⁽¹⁾ Zie noot ⁽¹⁾ blz. 91.

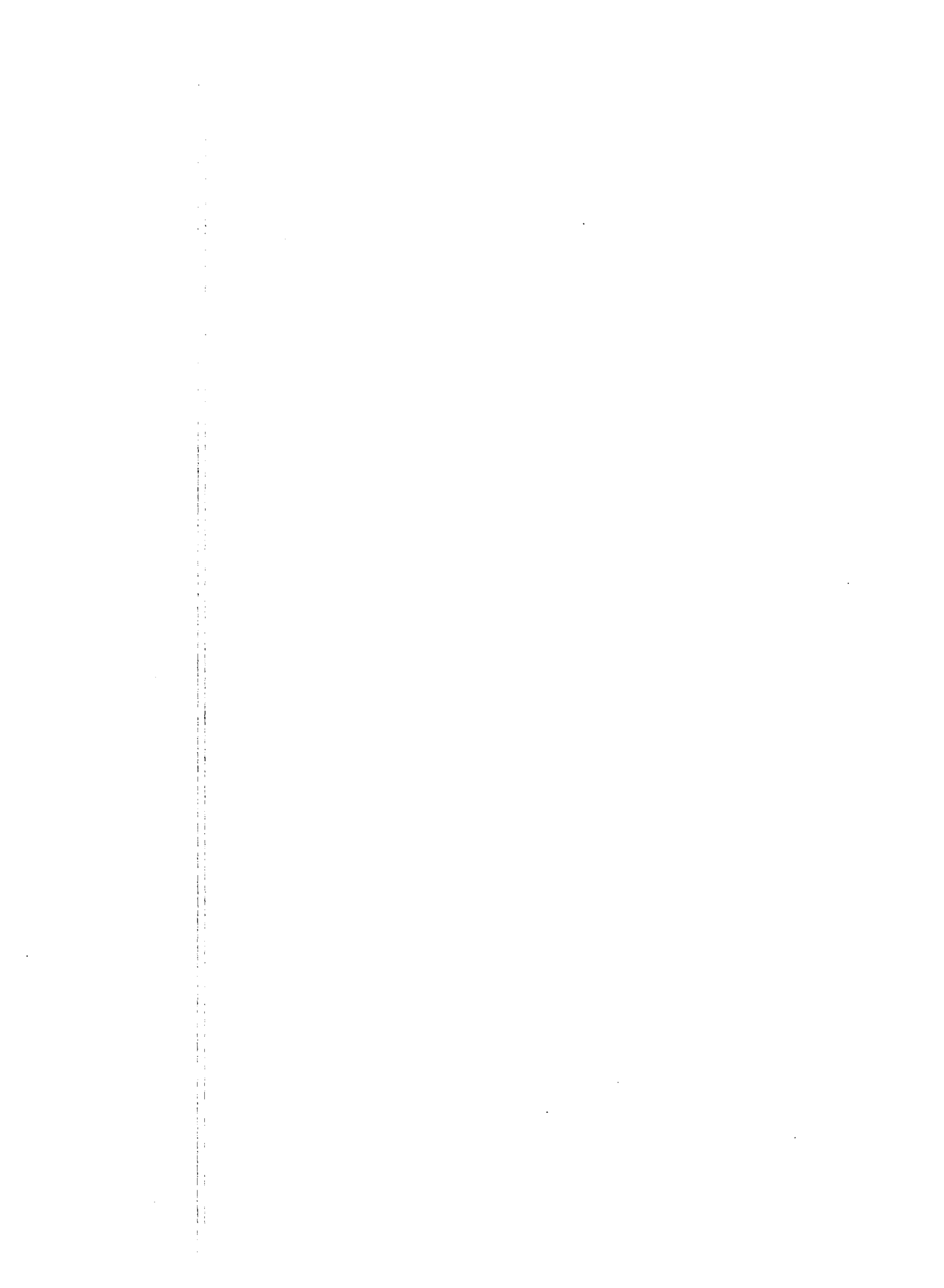

BELGIQUE

**TABLEAU
ENTRÉES-SORTIES**

Année 1965

Millions d'unités de compte

BELGIË

**INPUT-OUTPUT
TABEL**

Jaar 1965

Mln. rekeneenheden

BELGIQUE

Tableau des échanges intermédiaires
PRIX DÉPART-USINE / DÉPART -DOUANE

Année 1965

Millions d'unités de compte

BELGIË

Tabel der intermediaire leveringen
PRIJS AF-PRODUCENT / AF-DOUANE

Jaar 1965

Mln. rekeneenheden

Millions d'Unités de Compte.

PRIX DEPART-USINE / DEPART-DOUANE

	010	030		110	120	130	140	161	162	163		211
	AGRICULT	PECHE		COMB. SOL	COKE	PET. BRUT	PR. PETR.	ELECTR.	GAZ DIST	EAU		MIN. FER
PRODUITS DE L'AGRICULTURE, CHASSE, SYLVICULTURE												
010.0	235.0 187.8 28.7 18.5	0.0 0.0		7.8 7.7 0.0								
PRODUITS ANIMAUX DE L'AGRICULTURE												
010.1												
PRODUITS VEGETAUX DE L'AGRICULTURE												
010.2	235.0 187.8 28.7 18.5											
VIN												
010.3												
PRODUITS AGRICOLES EXCLUSIVEMENT IMPORTES												
010.4												
PRODUITS DE LA SYLVICULTURE		0.0		7.8								
010.5		0.0		7.7 0.0								
PRODUITS DE LA PECHE ET DE LA PISCICULTURE												
030.0		1.6 1.1 0.5										
HOUILLE, LIGNITE, LEURS AGGLOMERES ET BRIQUETTES												
110.0	0.9 0.8 0.0			18.6 18.4 0.1	130.8 88.8 23.0 18.9			54.0 50.1 2.1 1.7	3.0 0.0	0.3 0.3 0.0		
HOUILLE ET LIGNITE												
110.1	0.8 0.8 0.0			17.8 17.6 0.1 0.1	130.8 88.8 23.0 18.9			53.8 50.1 2.0 1.7		0.3 0.3 0.0		
AGGLOMERES DE HOUILLE ET DERIVES DU LIGNITE												
110.2	0.1 0.1			0.7 0.7	0.3 0.0			0.2 0.1 0.2	0.0 0.0			
PRODUITS DE LA COKEFACTION DE LA HOUILLE												
120.0				0.1 0.1	0.5 0.5			0.4 0.1 0.3				
PETROLE BRUT ET GAZ NATUREL												
130.0				0.0			269.7					
				0.0			0.4 269.3					
PRODUITS PETROLIERS RAFFINES												
140.0	9.6 6.7 1.9 1.1	1.4 0.9 0.3 0.2		4.6 3.2 0.9 0.5	0.5 0.4 0.1		5.6 5.3 0.2 0.1	19.7 14.9 3.0 1.8	0.5 0.3 0.1 0.0	1.3 0.9 0.3 0.1		
ENERGIE ELECTRIQUE												
161.0	5.9 5.7 0.2	0.0		16.4 15.9 0.5	3.0		2.2 2.2	27.9 27.9	2.8 2.8	1.8 1.8		
GAZ DISTRIBUES												
162.0				0.0 0.0	25.3 25.3			16.0 16.0				
VAPEUR, AIR COMPRIME, EAU PUBLIQUE												
163.0	0.8			0.1	1.0		3.2	1.9		0.0		
MINERAIS DE FER												
211.0												
MINERAIS METALLIQUES NON FERREUX												
212.0												
PRODUITS DES HAUTS FOURNEAUX (CECA)												
221.0												

PRIX DEPART-USINE / DEPART-DOUANE

Millions d'Unités de Compte.

	212	221	222	224	230	241	242	247	252	253	254	257	
	MIN.N.FE	H.FOURN.	PR.ACTIER	MET.N.FE	MIN.N.ME	BRIQ.CER	CTMENT	VERRE	PETROCHI	CHIN.BAS	NAT.SYNT	P.CH.MEN	
PRODUITS DE L'AGRICULTURE, CHASSE, SYLVICULTURE													
010.0	T N C P		0.0 0.0		0.0 0.0	3.1 3.1 0.0	3.1	0.1 0.1 3.0	0.1 3.1	0.3 0.1 0.1		0.2 0.3 0.0 0.2	
PRODUITS ANIMAUX DE L'AGRICULTURE													
010.1	T N C P												
PRODUITS VEGETAUX DE L'AGRICULTURE													
010.2	T N C P					3.3 0.3		3.1 0.1 3.0	0.1 3.1			0.2 0.0 0.1	
VIN													
010.3	T N C P												
PRODUITS AGRICOLES EXCLUSIVEMENT IMPORTES													
010.4	T N C P									0.1 0.1		3.1 3.1	
PRODUITS DE LA SYLVICULTURE													
010.5	T N C P		0.0 0.0		0.0 0.3	0.1 3.1	3.1			0.2 0.1 0.1			
PRODUITS DE LA PECHE ET DE LA PISCICULTURE													
030.0	T N C P												
HOUILLE, LIGNITE, LEURS AGGLOMERES ET BRIQUETTES													
110.0	T N C P		1.2 0.9 0.0	0.9 0.9 0.0	2.0 1.8 0.1 0.1	0.1 0.1	3.5 3.5	6.4 3.1 3.7 0.6	0.2	0.1 0.7 0.0	0.6 0.6 0.0	3.1 0.1	
HOUILLE ET LIGNITE													
110.1	T N C P		1.2 1.1 0.0	0.7 0.7 0.0	1.9 1.8 0.1	0.1	3.3 3.3	6.3 3.0 3.7 0.6	0.1 0.1	0.1 0.7 0.0	0.6 0.6 0.0	0.1 3.1	
AGGLOMERES DE HOUILLE ET DERIVES OU LIGNITE													
110.2	T N C P		0.0 0.0	0.2 0.2	0.1 0.0	0.0 0.0	3.5 0.5	3.0 0.0	0.0 0.0	0.0			
PRODUITS DE LA COKEFACTION DE LA HOUILLE													
120.0	T N C P		126.3 116.3 9.9 0.0	0.8 0.8	2.3 0.9 1.1 0.3	1.9 1.5 0.3 0.1	0.3 0.2 0.1	3.3 3.3 0.7 3.2	0.1	5.7 5.4 0.2 0.1			
PETROLE BRUT ET GAZ NATUREL													
130.0	T N C P												
PRODUITS PETROLIERS RAFFINES													
140.0	T N C P		2.7 1.8 0.3	7.5 5.2 0.8	4.3 2.8 1.0 0.6	3.6 2.3 0.3 0.4	3.9 2.6 0.7 0.4	7.3 3.0 1.4 0.8	6.1 4.2 1.2 0.7	3.7 2.6 0.7 0.4	7.9 3.0 1.8 1.1	2.8 1.8 0.6 0.4	1.6 1.1 0.3 0.2
ENERGIE ELECTRIQUE													
161.0	T N C P		11.0 10.7 0.3	27.7 26.9 0.8	10.6 10.6 0.3	3.4 3.4	3.5	8.7 3.5 3.3	4.5 3.3	3.3	21.1 21.5 0.6	4.0 4.0 2.0	
GAZ DISTRIBUES													
162.0	T N C P		11.2 11.2	17.3 17.3	0.2 0.0	0.0 0.0	0.4	0.1	1.1	0.6	3.0	0.1 0.2	
VAPEUR, AIR COMPRIME, EAU PUBLIQUE													
163.0	T N C P		0.3 0.3	2.8 2.8	0.3 0.3	0.0 0.0	3.0 3.0		0.1	1.4	0.4	3.3 0.3	
MINERAIS DE FER													
211.0	T N C P		113.4 0.0 21.9 85.8	0.5 0.0 0.0				3.4 3.0 3.0					
MINERAIS METALLIQUES NON FERREUX													
212.0	T N C P		4.5 0.2 4.3	0.0 0.0	76.4 1.9 74.5	0.3	3.3 0.3			3.0			
PRODUITS DES HAUTS FOURNEAUX (CECA)													
221.0	T N C P		0.3	348.5 338.4 3.3 4.8				3.3		0.0			

Millions d'Unités de Compte.

PRIX DEPART-USINE / DEPART-DOUANE

	311 FONDERIE	312 OUV.MET.	320 MACHINES	330 CALC.ELE	340 MAT.ELEC	350 VEH.AUTO	361 CONS.NAV	362 MAT.FERR	363 MOT.CYC	364 CONS.AER	370 INST.PRE	
PRODUITS DE L'AGRICULTURE, CHASSE, SYLVICULTURE												
010.0	0.0 0.0		0.2 0.1 0.1				3.2 3.2					
PRODUITS ANIMAUX DE L'AGRICULTURE												
010.1												
PRODUITS VEGETAUX DE L'AGRICULTURE												
010.2												
VIN												
010.3												
PRODUITS AGRICOLES EXCLUSIVEMENT IMPORTES												
010.4												
PRODUITS DE LA SYLVICULTURE												
010.5	0.0 0.0		0.2 0.1 0.0 0.1				0.2 3.2					
PRODUITS DE LA PECHE ET DE LA PISCICULTURE												
030.0												
HOUILLE, LIGNITE, LEURS AGGLOMERES ET BRIQUETTES												
110.0	0.3 0.2	0.4 0.4 0.0	0.8 0.8		0.4 0.4 0.0	0.1 0.1	3.1 3.1	0.0 0.0	0.0 0.0	0.1 0.1		
HOUILLE ET LIGNITE												
110.1	0.2 0.2	0.3 0.3 0.0	0.8 0.8		0.4 0.4 0.0	0.1 0.1	3.0 3.0	0.0 0.0	0.0 0.0	0.1 0.1		
AGGLOMERES DE HOUILLE ET DERIVES DU LIGNITE												
110.2	0.1 0.1	0.1 0.1	0.1 0.1				3.3 3.3					
PRODUITS DE LA COKEFACTION DE LA HOUILLE												
120.0	1.5 1.4 0.1	1.0 1.0	1.0 1.0		0.0 0.0	0.3 0.3	3.1 3.1	0.0 0.0				
PETROLE BRUT ET GAZ NATUREL												
130.0												
PRODUITS PETROLIERS RAFFINES												
140.0	0.8 0.5 0.2 0.1	3.6 3.6 4.7 4.7	3.7 2.9 0.7 0.7	0.0 0.0	1.8 1.8 0.2 0.2	2.4 2.6 0.5	3.5 3.3 0.1 0.0	0.3 0.2 0.0	0.1 0.0	1.1 0.8 0.1	0.2 0.0	
ENERGIE ELECTRIQUE												
161.0	2.9 2.9	2.0 2.0	2.7 2.7	0.1 0.1	4.7 4.7	3.0 3.0	2.8 2.8	0.5 0.5	0.2 0.2	0.4 0.4	0.2 0.2	
GAZ DISTRIBUES												
162.0	0.1 0.1	0.9 0.9	0.4 0.4		0.4 0.4	0.1 0.1	3.0 3.0	0.0 0.0	0.0 0.0	0.1 0.1	0.0 0.0	
VAPEUR, AIR COMPRIME, EAU PUBLIQUE												
163.0			0.2 0.2		0.1 0.1							
MINERAIS DE FER												
211.0												
MINERAIS METALLIQUES NON FERREUX												
212.0	0.0											
PRODUITS DES HAUTS FOURNEAUX (CECA)												
221.0	6.1 3.2 0.7	2.0 1.9 0.6	4.3 1.7		0.1 0.1			0.1 0.0 0.0				

Millions d'Unités de Compte.

	411 COR.GRAS	412 VIANDES	413 LAIT,DER	414 CONSERVE	416 PR.CERE.	420 SUCRE	421 CHOCOLAT	422 AL.ANIM.	423 ALIM.DIV	424 BOISSONS	429 TABAC	431 FIB.FILS
PRODUITS DE L'AGRICULTURE, CHASSE, SYLVICULTURE												
010.0	44.3 1.1 1.6 41.6	439.9 412.6 8.8 18.5	217.4 217.3 0.0	10.8 10.6 0.1	132.7 58.4 7.4 56.9	47.9 47.5 0.2 3.2	11.6 0.3 1.7 9.6	110.1 2.4 9.8 97.9	53.8 1.4 8.2 47.3	35.3 10.2 19.2 10.0	41.5 1.2 6.8 33.4	203.7 17.5 13.3 172.0
PRODUITS ANIMAUX DE L'AGRICULTURE												
010.1		439.6 412.3 8.8 18.5	217.3 217.3		4.3 4.2 0.1		3.0 3.0			0.0 0.0		110.1 0.1 10.1 99.5
PRODUITS VEGETAUX DE L'AGRICULTURE												
010.2	1.9 1.1 0.2 3.5	0.3 0.3	0.0 0.0	10.8 10.6 0.1	128.3 54.2 7.4 56.7	47.9 47.5 0.0 0.2	3.9 0.3 1.5 2.1	103.2 2.3 9.8 91.2	1.9 1.4 0.1 0.3	33.3 10.1 13.9 9.2	41.5 1.2 6.8 33.4	17.2 17.0 0.2
VIN												
010.3										2.0 1.2 0.8		
PRODUITS AGRICOLES EXCLUSIVEMENT IMPORTES												
010.4	39.4 1.4 38.0				0.2 0.2		7.6 0.1 7.5	6.8 0.1 6.7	52.0 5.0 46.9			76.3 3.2 73.1
PRODUITS DE LA SYLVICULTURE												
010.5		0.1 0.1						0.1 0.1				
PRODUITS DE LA PECHE ET DE LA PISCICULTURE												
030.0				2.3 0.8 1.0 0.5				0.1 0.1				
HOUILLE, LIGNITE, LEURS AGGLOMERES ET BRIQUETTES												
110.0	0.1 0.1	0.1 0.1	0.1 0.1	0.1 0.1	1.1 0.1	1.1 3.3	2.1 0.1	0.1 0.1	0.0 0.0	0.4 0.4 0.0	0.1 0.1	2.3 0.3 0.0
HOUILLE ET LIGNITE												
110.1	0.1 0.1	0.1 0.1	0.1 0.1	0.1 0.1	0.1 0.1	1.1 1.0 0.0	0.1 0.1	0.1 0.1	0.0 0.0	0.3 0.3 0.0	0.0 0.0	0.3 0.3 0.0
AGGLOMERES DE HOUILLE ET DERIVES DU LIGNITE												
110.2					1.0 0.9 0.1	0.1 0.1				0.0 0.0	0.0 0.0	
PRODUITS DE LA COKEFACTION DE LA HOUILLE												
120.0		0.0 0.0				2.2 0.2			0.0 0.0	0.3 0.1		
PETROLE BRUT ET GAZ NATUREL												
130.0												
PRODUITS PETROLIERS RAFFINES												
140.0	0.7 0.4 0.1 0.1	2.4 1.7 0.5 0.3	2.8 1.9 0.5 0.3	0.4 0.3 0.1 0.0	5.2 3.4 1.1 0.6	1.2 0.7 0.3 0.2	0.4 3.3 0.1 0.0	0.8 0.6 0.1	0.7 0.5 0.1	4.5 3.1 0.9 0.5	0.4 0.3 0.1 0.0	2.7 1.9 0.5 0.3
ENERGIE ELECTRIQUE												
161.0	1.1 1.1	1.8 1.8	1.7 1.7	0.3 0.3	4.0 4.0	0.7 0.7	3.8 0.8	1.9 1.9	0.4 0.4	2.7 2.7	0.4 0.4	10.1 9.8 0.3
GAZ DISTRIBUES												
162.0	0.1 0.1	0.2 0.2	0.0 0.0		0.9 0.9		0.1 0.1		0.1 0.1	0.0 0.0	0.1 0.1	0.0 0.0
VAPEUR, AIR COMPRI ME, EAU PUBLIQUE												
163.0	0.0 0.0	0.4 0.4	0.2 0.2	0.1 0.1	0.9 0.9	3.3 3.3	3.1 3.1	0.0 0.0	0.0 0.0	0.6 0.6	0.3 0.0	1.2 1.2
MINERAIS DE FER												
211.0												
MINERAIS METALLIQUES NON FERREUX												
212.0												
PRODUITS DES HAUTS FOURNEAUX (CECA)												
221.0												

Millions d'Unités de Compte.

	432	436	441	442	451	453	461	467	471	472	473	481
	TISS.TEX	BONNETER	CUIR	ART.CUIR	CHAUSSU.	ART.HAB.	BOIS OUV	MEUB.LIT	PATE PAP	ART.PAP.	IMPRIME.	PR.CAOUT
PRODUITS DE L'AGRICULTURE, CHASSE, SYLVICULTURE												
010.0	0.5	0.1	6.7			0.3	43.9	2.1	11.1			0.0
ZUB		0.1	2.7			0.3	26.4	1.7	3.3			0.0
	0.5		4.0				5.2	0.1	2.4			
			2.7				9.4	0.3	5.3			
PRODUITS ANIMAUX DE L'AGRICULTURE			6.7									
010.1			4.0									
ZUB			2.7									
PRODUITS VEGETAUX DE L'AGRICULTURE									0.2			
010.2									0.1			
ZUB									0.0			
VIN												
010.3												
ZUB												
PRODUITS AGRICOLES EXCLUSIVEMENT IMPORTES												
010.4	0.5											
ZUB												
PRODUITS DE LA SYLVICULTURE												
010.5		0.1				0.3	43.9	2.1	10.9			0.0
ZUB		0.1				0.3	26.4	1.7	3.2			0.0
							5.2	0.1	2.4			
							9.4	0.3	5.3			
PRODUITS DE LA PECHE ET DE LA PISCICULTURE												
030.0												
ZUB												
HOUILLE, LIGNITE, LEURS AGGLOMERES ET BRIQUETTES												
110.0	0.4	0.1	0.0	0.0	0.0	0.2	3.5	0.2	0.7	0.1	0.1	0.4
ZUB	0.4	0.1	0.0	0.0	0.0	0.2	3.5	0.2	0.7	0.1	0.1	0.4
	0.0											
HOUILLE ET LIGNITE												
110.1	0.4	0.1	0.0	0.0	0.0	0.2	3.5	0.1	0.7	0.1	0.0	0.4
ZUB	0.4	0.1	0.0	0.0	0.0	0.2	3.5	0.1	0.7	0.1	0.0	0.4
	0.0											
AGGLOMERES DE HOUILLE ET DERIVES DU LIGNITE												
110.2	0.0							0.0			0.1	
ZUB	0.0							0.0			0.1	
PRODUITS DE LA COKEFACTION DE LA HOUILLE												
120.0	0.0						3.0	0.0		0.0	0.0	
ZUB	0.0						0.0	0.0		0.0	0.0	
PETROLE BRUT ET GAZ NATUREL												
130.0												
ZUB												
PRODUITS PETROLIERS RAFFINES												
140.0	2.7	1.1	0.4	0.1	0.2	1.3	1.7	1.1	2.4	2.8	1.1	0.7
ZUB	2.7	0.8	0.3	0.1	0.2	0.9	1.1	0.8	1.4	2.0	0.7	0.5
	0.8	0.2	0.1	0.0	0.0	0.3	0.3	0.2	0.6	0.8	0.2	0.1
	0.4	0.1	0.0			0.1	0.2	0.1	0.4	0.3	0.1	0.1
ENERGIE ELECTRIQUE												
161.0	5.4	0.9	0.4	0.1	0.4	1.5	3.6	1.9	6.5	1.0	2.0	1.4
ZUB	5.4	0.9	0.4	0.1	0.4	1.5	3.6	1.9	6.4	1.0	2.0	1.4
									0.2			
GAZ DISTRIBUES												
162.0	0.0				0.0	0.1	3.0	0.0		0.0	0.1	
ZUB	0.0				0.0	0.1	0.0	0.0		0.0	0.1	
VAPEUR, AIR COMPRIME, EAU PUBLIQUE												
163.0	0.5		0.0		0.0		3.0		0.8	0.2	0.0	
ZUB	0.5		0.0		0.0		0.0		0.8	0.2	0.0	
MINERAIS DE FER												
211.0												
ZUB												
MINERAIS METALLIQUES NON FERREUX												
212.0												
ZUB												
PRODUITS DES HAUTS FOURNEAUX (CECA)												
221.0												
ZUB												

Millions d'Unités de Compte.

PRIX DEPART-USINE / DEPART-DOUANE

	483 PR.PLAST	490 IND.DIV.	501 * CONS.G.C	620 REC.REEM	640 COMMERCE	660 HD.RE.CA	671 REP.AUTO	672 REP.NDA	710 TRA.FERR
PRODUITS DE L'AGRICULTURE, CHASSE, SYLVICULTURE									
010.0	0.0 0.0	1.3 0.2 0.6 0.5	1.6 1.0 0.6		4.0 4.0	32.9 12.8 11.6 8.6			
PRODUITS ANIMAUX DE L'AGRICULTURE									
010.1						5.1 5.1			
PRODUITS VEGETAUX DE L'AGRICULTURE									
010.2		0.4 0.3 0.1			4.0 4.0	10.7 7.7 1.4 1.6			
VIN									
010.3						16.5 10.2 6.3			
PRODUITS AGRICOLES EXCLUSIVEMENT IMPORTES									
010.4						0.6 0.6			
PRODUITS DE LA SYLVICULTURE									
010.5	0.0 0.0	0.9 0.2 0.5	1.6 1.0 0.6						
PRODUITS DE LA PECHE ET DE LA PISCICULTURE									
030.0		0.5 0.3 0.2				1.5 0.4 0.7 0.4			
HOUILLE, LIGNITE, LEURS AGGLOMERES ET BRIQUETTES									
110.0	0.0 0.0	0.1 0.1	0.3 0.3 0.0	0.0 0.0	6.0 4.1 1.9 0.7	0.8 0.5 0.1	0.3 0.2 0.0		2.5 2.5
HOUILLE ET LIGNITE									
110.1	0.0 0.0	0.1 0.1	0.3 0.3 0.0	0.0 0.0	4.6 3.0 0.9 0.7	0.6 0.4 0.1 0.1	0.3 0.2 0.0		2.2 2.2
AGGLOMERES DE HOUILLE ET DERIVES DU LIGNITE									
110.2					1.4 1.1 0.2	0.2 0.1 0.0			0.3 0.3
PRODUITS DE LA COKEFACTON DE LA HOUILLE									
120.0			1.6 0.8 0.8 0.0	0.0 0.0					
PETROLE BRUT ET GAZ NATUREL									
130.0									
PRODUITS PETROLIERS RAFFINES									
140.0	0.5 0.3 0.1 0.1	0.1 0.1 0.0 0.0	26.5 18.3 3.2 3.0	0.4 0.2 0.1 0.0	104.2 69.3 21.8 13.1	2.4 1.6 0.5 0.3	1.8 1.2 0.3 0.2		4.7 3.2 0.9 0.5
ENERGIE ELECTRIQUE									
161.0	2.0 2.0	0.3 0.3	3.8 3.8	0.4 0.4	16.1 15.6 0.5	2.6 2.6	1.7 1.7	0.1 0.1	10.0 9.7 0.3
GAZ DISTRIBUES									
162.0	0.0 0.0	0.2 0.2		0.0 0.0	2.8 2.8	1.4 1.4		0.4 0.4	0.1 0.1
VAPEUR, AIR COMPRIME, EAU PUBLIQUE									
163.0			0.9 0.9	0.0 0.0	0.3 0.3	3.1 3.1	0.0 0.0		0.2 0.2
MINERAI DE FER									
211.0									
MINERAI METALLIQUES NON FERREUX									
212.0									
PRODUITS DES HAUTS FOURNEAUX (CECA)									
221.0									

Millions d'Unités de Compte.

PRIX DEPART-USINE / DEPART-DOUANE

	720 A.TRA. TE	730 TRA. FLUV	740 TRA. MARI	750 TRA. AERI	760 AUX. ENTR	790 COMMUNIC		810A INST. CRE	810B SER. BANC	820 ASSURANC	850 LOC. IMMO	
PRODUITS DE L'AGRICULTURE, CHASSE, SYLVICULTURE												
010.0					0.7 0.7	0.0 0.0						
PRODUITS ANIMAUX DE L'AGRICULTURE												
010.1												
PRODUITS VEGETAUX DE L'AGRICULTURE												
010.2					3.7 3.7							
VIN												
010.3												
PRODUITS AGRICOLES EXCLUSIVEMENT IMPORTES												
010.4												
PRODUITS DE LA SYLVICULTURE												
010.5						3.0 0.0						
PRODUITS DE LA PECHE ET DE LA PISCICULTURE												
030.0												
HOUILLE, LIGNITE, LEURS AGGLOMERES ET BRIQUETTES												
110.0						0.8 0.8		0.3 0.3		0.0 0.0		
HOUILLE ET LIGNITE												
110.1						0.8 0.8		0.3 0.3		0.0 0.0		
AGGLOMERES DE HOUILLE ET DERIVES DU LIGNITE												
110.2												
PRODUITS DE LA COKEFACTION DE LA HOUILLE												
120.0												
PETROLE BRUT ET GAZ NATUREL												
130.0												
PRODUITS PETROLIERS RAFFINES												
140.0	34.7 24.0 6.9 3.8	3.8 0.7 0.4	24.2 16.7 4.7 2.8	9.6 6.8 1.9 1.1	0.6 0.4 0.1 0.1	0.9 0.7 0.2 0.1		0.9 0.6 0.2 0.1		0.7 0.5 0.1 0.1		
ENERGIE ELECTRIQUE												
161.0	1.1 1.1		0.0 0.0			4.2 4.2	1.3 1.3	1.1 1.1		0.4 0.4		
GAZ DISTRIBUES												
162.0	0.1 0.1					3.3 0.3	0.1 0.1	0.2 0.2				
VAPEUR, AIR COMPRIME, EAU PUBLIQUE												
163.0	0.1 0.1		0.1 0.1			0.1 0.1		0.1 0.1		0.1 0.1		
MINERAIS DE FER												
211.0												
MINERAIS METALLIQUES NON FERREUX												
212.0												
PRODUITS DES HAUTS FOURNEAUX (CECA)												
221.0												

Millions d'Unités de Compte.

PRIX DEPART-USINE / DEPART-DOUANE

	930A ENS.PUR.	930B* FNS.M.PR	950C* SAN.M.PR	960A* PUB.NOA	960C* NOA.M.PR	990D SER.DON.	9999 TOTAL					
PRODUITS DE L'AGRICULTURE, CHASSE, SYLVICULTURE												
010.0	0.4 0.4	0.5 0.5	4.3 3.5 0.1 0.2	2.6 2.5 0.1 0.0			1703.2 1334.2 123.9 445.1					
PRODUITS ANIMAUX DE L'AGRICULTURE												
010.1	0.0 0.0	0.0 0.0	1.6 1.6	0.6 0.6			785.5 641.5 22.9 123.8					
PRODUITS VEGETAUX DE L'AGRICULTURE												
010.2	0.2 0.2	0.3 0.3	2.7 1.9 0.4 0.4	1.8 1.8			649.4 350.7 71.0 227.7					
VIN												
010.3				0.1 0.1			19.6 11.5 7.1					
PRODUITS AGRICOLES EXCLUSIVEMENT IMPORTES												
010.4			0.2	0.0			183.7 9.8 173.9					
PRODUITS DE LA SYLVICULTURE												
010.5	0.2 0.2	0.2 0.2		0.1 0.1			66.0 41.7 8.8 15.5					
PRODUITS DE LA PECHE ET DE LA PISCICULTURE												
030.0	0.0 0.0		0.5 0.1 0.2 0.1	0.1 0.1			6.6 1.6 3.3 1.7					
HOUILLE, LIGNITE, LEURS AGGLOMERES ET BRIQUETTES												
110.0	4.6 1.1 1.0	3.0 0.7 0.6	1.3 0.3 0.2	3.0 1.7 0.7 0.6	3.0 1.9 0.6 0.4		254.8 198.4 31.2 25.2					
HOUILLE ET LIGNITE												
110.1	4.6 2.5 1.1 1.0	3.0 1.6 0.7 0.6	1.0 0.5 0.3 0.2	2.5 1.1 0.7 0.6	2.1 1.2 0.5 0.4		247.7 192.0 30.6 25.2					
AGGLOMERES DE HOUILLE ET DERIVES DU LIGNITE												
110.2			0.3 0.3 0.0	0.5 0.5	0.8 0.7 0.1		7.0 6.4 3.6					
PRODUITS DE LA COKEFACTION DE LA HOUILLE												
120.0	0.7 0.1	1.9 0.2 0.0		0.6 0.6 0.1			152.1 138.1 13.9 0.8					
PETROLE BRUT ET GAZ NATUREL												
130.0							269.8 0.4 269.4					
PRODUITS PETROLIERS RAFFINES												
140.0	5.3 3.8 1.0 0.6	4.0 2.8 0.9 0.5	10.0 6.9 1.9 1.1	22.4 15.5 4.4 2.5	23.2 13.5 8.6 3.1		429.0 292.9 89.5 46.6					
ENERGIE ELECTRIQUE												
161.0	2.5 2.5	2.9 2.9	3.3 3.3	19.0 18.8 0.5	7.4 7.2 0.2		313.8 308.8 4.9					
GAZ DISTRIBUES												
162.0	1.0 1.0	1.7 1.7	0.5 0.5	1.8 1.8	0.6 0.6		91.7 91.7					
VAPEUR, AIR COMPRI, EAU PUBLIQUE												
163.0	0.8 0.8	1.1 1.1	4.1 4.1	2.7 2.7	8.0 8.0		37.1 37.1					
MINERAIS DE FER												
211.0							114.3 0.0 27.9 86.4					
MINERAIS METALLIQUES NON FERREUX												
212.0							84.2 2.1 82.2					
PRODUITS DES HAUTS FOURNEAUX (CECA)												
221.0							361.8 342.7 10.9 8.2					

Millions d'Unités de Compte.

	010 AGRICULT	030 PECHE	110 COMB.SOL	120 COKE	130 PET.BRUT	140 PR.PEFR.	161 ELECTR.	162 GAZ DIST	163 EAU	211 MIN.FER
PRODUITS DES ACIERIES, DES LAMINOIRS (CECA ET NON CECA)										
222.0	T N C P	0.2 0.1 0.1 0.0	0.2 0.2 0.0	9.7 4.1 4.8 0.8	0.1 0.1 0.3	3.2 3.2 3.3 3.9	3.3 0.0 0.3	2.9 1.1 0.7 0.1	2.2 1.6 0.4 0.2	
PRODUITS CECA DES ACIERIES										
222.1	T N C P									
PRODUITS LONGS CECA										
222.2	T N C P			5.4 3.2 3.6 0.2						
PRODUITS PLATS CECA										
222.3	T N C P	0.2 0.1 0.1 0.0		2.1 0.9 0.8 0.4	3.0 0.0	3.0 3.0				
PRODUITS DU LAMINAGE A FROID, PIECES FORGEES, DIVERS NON CECA										
222.4	T N C P			0.8 0.5 0.2 0.1						
FILS TREFILES ET ETIRES (NON CECA)										
222.5	T N C P	0.1 0.1	0.2 0.2 0.0	0.9 0.7 0.1 0.0	0.1 0.1 0.0			0.0 0.0		
TUBES (NON CECA)										
222.6	T N C P			0.5 0.4 0.1 0.0	0.3 0.3	3.2 3.1 3.3 3.0	0.0 0.0 0.0	1.9 1.7 0.7 0.1	2.2 1.6 0.4 0.2	
METAUX ET PRODUITS METALLIQUES NON FERREUX										
224.0	T N C P	0.0 0.0 0.0		0.1 0.1 0.0 0.0		3.0 3.0			0.0 0.0	
MINERAUX AUTRES QUE MINERAIS ET COMBUSTIBLES										
230.0	T N C P	2.2 0.6 1.2 0.3	0.0 0.0	0.4 0.4	0.2 0.2					
PRODUITS DES CARRIERES ET DU DRAGAGE, OUVR. EN PIERRE ET ARDOISE										
230.1	T N C P	0.9 0.6 0.3 0.0		0.4 0.4						
ENGRAIS MINERAUX BRUS ET AUTRES MINERAUX NON METALLIQUES										
230.2	T N C P	1.3 0.9 0.3	0.0 0.0		3.2 3.2					
TUILES, BRIQUES, CERAMIQUES ET AUTR. PROD. A BASE MINER. NON METALL.										
241.0	T N C P	0.0 0.0							0.1 0.1	
CIMENT, CHAUX, PLATRE, OUVRAGES POUR LE BATIMENT EN CES MATIERES										
242.0	T N C P	0.4 0.4		1.9 1.9 0.0	3.1 0.1				1.1 1.1	
VERRE ET PRODUITS EN VERRE										
247.0	T N C P	0.0 0.0								
PRODUITS DE LA PETROCHIMIE ET DE LA CARBOCHIMIE										
252.0	T N C P	1.0 0.3 0.5 0.2			3.4 1.3 0.2 3.1	1.6 0.1 3.8 3.4				
AUTRES PROD. CHIM. DE BASE ET PROD. CHIM. DESTINES A L'INDUSTR.										
253.0	T N C P	73.7 41.4 29.8 7.5	0.1 0.1 0.0	3.0 1.4 1.0 0.6	1.3 0.8 0.2	2.4 1.6 3.4	0.1 0.0	0.1 0.0	3.1 0.0	
AUTRES PRODUITS CHIMIQUES DE BASE										
253.1	T N C P	0.0 0.0	0.1 0.1 0.0	0.0 0.0	1.1 0.3 0.1	1.6 1.1 0.3	0.1 0.0	0.0 0.0	0.1 0.0	
ENGRAIS CHIMIQUES										
253.2	T N C P	64.1 37.2 21.4 5.4								
PRODUITS CHIMIQUES DESTINES PRINCIPALEMENT A L'INDUSTRIE										
253.3	T N C P	9.6 4.2 3.4 2.1		2.9 1.3 0.6	0.1 0.3 0.3	3.7 3.3 3.2	0.0 0.0	0.0 0.0		
MATIERES SYNTHETIQUES ET ARTIFICIELLES										
254.0	T N C P									
PROD. CHIM. DESTINES PRINCIPALEMENT AUX MENAGES ET ADMINISTRAT.										
257.0	T N C P	0.0 0.0 0.0	0.0 0.0							

Millions d'Unités de Compte.

PRIX DEPART-USINE / DEPART-DOUANE

	212	221	222	224	230	241	242	247	252	253	254	257
	MIN.N.FE	H.FOURN.	PP.ACTER	MET.N.FE	MIN.N.ME	BRIQ.CER	CIMENT	VERRE	PETRO-CH	CHIM.BAS	NAT.SYNT	P.CH.MEN
PRODUITS DES ACIERIES, DES LAMINOIRS (CECA ET NON CECA)												
222.0		20.3 16.3 2.9 1.0	75.7 69.7 54.9 12.1	0.1 0.4 0.0	0.5 0.3 0.1 0.0	0.1 0.1 0.3	5.5 3.9 1.7	0.5 0.3 0.0	0.0 0.0	0.1 0.1	0.0 0.0	3.3 3.0
PRODUITS CECA DES ACIERIES												
222.1			621.9 607.1 13.4 1.4									
PRODUITS LONGS CECA												
222.2		1.2 1.0 0.2	78.5 31.8 2.9		0.1 0.0	0.1 0.1	5.3 3.7 1.7	0.3 0.0 0.0				
PRODUITS PLATS CECA												
222.3		0.7 0.3 0.1	56.4 32.8 16.5 7.5	0.1 0.1	0.2 0.1 0.0	0.1 0.3	0.0 0.0		0.0 0.0	0.1 0.1	0.0 0.0	3.0 3.0
PRODUITS DU LAMINAGE A FROID, PIECES FORGEES, DIVERS NON CECA												
222.4		17.8 14.7 2.3 0.8	5.3 4.7 0.5 0.2	0.0	0.1		0.1 0.1 0.0			0.0 0.0		
FILS TREFILES ET ETIRES (NON CECA)												
222.5		0.2 0.2	1.5 1.3 0.0	0.0 0.0	0.0 0.0	0.0 0.0	0.0 0.0	0.1 0.1 0.0				
TUBES (NON CECA)												
222.6		0.5 0.4 0.1 0.0	2.0 1.3 0.7 0.1		0.1 0.1 0.0		0.0 0.0	0.1 0.0 0.0		0.0 0.0	0.0 0.0	0.0 0.0
METAUX ET PRODUITS METALLIQUES NON FERREUX												
224.0			27.2 3.8 6.1	337.0	0.0 0.0	0.1 0.1 0.0	0.1 0.1 0.0	0.1 0.1 0.0	0.0 0.0	7.5 4.2 1.3	0.1 0.1	0.0 0.0
MINERAUX AUTRES QUE MINERAIS ET COMBUSTIBLES												
230.0		0.4 0.4 0.0	2.4 0.7 1.3 0.5	1.0 0.3 0.3	2.9 1.4	6.5 1.8 1.6	35.1 24.3 8.7	3.4 1.3 0.3	2.1 0.0 1.2	33.0 1.0 26.7	0.0 0.0	0.0 0.0
PRODUITS DES CARRIERES ET DU DRAGAGE, OUVR. EN PIERRE ET ARDOISE												
230.1		0.4 0.4 0.0	1.5 0.1 1.5	0.9 0.2 0.1	2.9 1.4	6.0 1.4	25.0 24.3 0.7	1.9 0.0 0.0	0.1 0.0	1.1 0.0 0.0	0.0 0.0	0.0 0.0
ENGRAIS MINERAUX BRUTS ET AUTRES MINERAUX NON METALLIQUES												
230.2			0.6 0.3 0.0	0.9 0.0 0.2			0.4 0.2	9.1 0.5 8.6	1.5 0.0 0.5	2.0 0.1 1.9	31.9 5.7 26.3	0.0 0.0
TUILES, BRIQUES, CERAMIQUES ET AUTR. PROD. A BASE MINER. NON METALL.												
241.0		0.7 0.6 0.1 0.0	0.9 0.6 0.2 0.0	0.8 0.3 0.2 0.1	0.6 0.6	0.3 0.3	1.8 0.9	0.0 0.0		0.1 0.1 0.0	0.0 0.0	
CIMENT, CHAUX, PLATRE, OUVRAGES POUR LE BATIMENT EN CES MATIERES												
242.0		0.1 0.1	8.9 8.9 0.1	0.7 0.3 0.0	2.9 0.3		0.0 0.0		0.0 0.0	5.0 0.0	0.5 0.4	0.2 0.2
VERRE ET PRODUITS EN VERRE												
247.0			0.1 0.0	0.1 0.0	0.0 0.0	0.0 0.0	0.0 0.0	10.4 8.3 2.2	0.0 0.0	0.6 0.2 0.0	0.1 0.0 0.0	1.4 1.9 0.3
PRODUITS DE LA PETROCHIMIE ET DE LA CARBOCHIMIE												
252.0		0.4 0.1 0.2 0.1	2.1 0.6 1.0 0.5	2.1 0.6 1.0 0.5			0.7 0.0 0.0		13.2 8.8 4.4	13.9 5.3 2.4	5.7 1.3 1.4	21.9 8.2 4.6
AUTRES PROD. CHIM. DE BASE ET PROD. CHIM. DESTINES A L'INDUSTR.												
253.0		0.3 0.2 0.1	10.8 2.9 1.3	1.9 0.7 0.4	1.6 0.8 0.3	1.0 0.3	2.4 2.3 0.4	8.3 0.9	4.3 0.6	52.0 24.9 5.1	19.4 11.7 2.4	59.6 28.3 11.9
AUTRES PRODUITS CHIMIQUES DE BASE												
253.1		0.1 0.0	8.9 5.7 2.3 0.9	2.6 1.8 0.8 0.3	0.0 0.0	0.9 0.0	1.0 0.7 0.1	7.8 5.0 0.8	3.3 0.1 0.3	28.0 18.2 3.1	15.5 9.9 1.6	17.8 11.4 1.9
ENGRAIS CHIMIQUES												
253.2										14.2 14.2		
PRODUITS CHIMIQUES DESTINES PRINCIPALEMENT A L'INDUSTRIE												
253.3		0.2 0.1 0.1	1.9 0.9 0.4	0.3 0.1 0.1	1.6 0.4 0.3	1.0 0.2	1.4 0.9	0.5 0.1	1.1 0.2	9.8 4.4 2.1	3.9 0.8	41.8 17.1 19.0
MATIERES SYNTHETIQUES ET ARTIFICIELLES												
254.0			0.8 0.3 0.5 0.1	0.1 0.0 0.0 0.0			0.7 0.3 0.1	0.4 0.1 0.0	0.2 0.0 0.1	7.9 2.7 4.5 0.7	16.5 9.1 2.3	0.6 0.2 0.4 0.1
PROD. CHIM. DESTINES PRINCIPALEMENT AUX MENAGES ET ADMINISTRAT.												
257.0		0.1 0.1 0.0	0.9 0.5 0.1	0.0 0.0 0.0			0.1 0.0			0.4 0.2 0.1	0.2 0.0	7.4 4.4 3.3

Millions d'Unités de Compte.

PRIX DEPART-USINE / DEPART-DOUANE

	311	312	320	330	340	350	361	362	363	364	370
	FONDERIE	OUV.MET.	MACHINES	CALC.ELE	MAT.FLEC	VEH.AUTO	CONS.NAV	MAT.FERR	MOU.CYC	CONS.AER	INST.PRE
PRODUITS DES ACIERIES, DES LAMINOIRS (CECA ET NON CECA)											
222.0	17.8 1.3 0.2 0.1	102.5 50.2 47.2 5.2	49.4 17.5 9.1 1.7	0.1 0.0 0.0	17.8 10.8 6.0 0.9	6.3 4.0 3.0 3.3	7.4 4.0 3.0 0.4	10.9 5.7 4.7 0.5	1.8 0.0 0.6 0.1	0.2 0.0 0.1 0.0	0.7 0.4 0.3 0.0
PRODUITS CECA DES ACIERIES											
222.1	0.0 0.0	3.2 3.2	0.9 0.1 0.9					0.9 0.8 0.1		0.1 0.0 0.0	
PRODUITS LONGS CECA											
222.2	0.1 0.1 0.1	36.9 26.3 23.9 1.7	17.1 7.1 9.1 0.3	0.0 0.0 0.0	5.2 2.4 2.8 0.0	1.4 0.0 0.1 0.1	1.4 0.0 0.0 0.0	3.0 1.3 1.7 0.0	0.4 0.0 0.0 0.0		0.3 0.2 0.0
PRODUITS PLATS CECA											
222.3	0.2 0.1 0.0	47.5 26.3 18.5 2.7	12.1 4.7 7.4 0.6	0.1 0.0 0.0	7.3 4.3 3.0 0.4	3.3 1.3 2.0 0.2	4.7 1.9 1.8 0.3	2.0 0.8 0.2 0.1	0.5 0.3 0.2 0.0	0.1 0.0 0.0 0.0	0.2 0.1 0.0
PRODUITS DU LAMINAGE A FROID, PIECES FORGEES, DIVERS NON CECA											
222.4	0.4 0.0	2.7 0.4 0.1	0.6 0.1 0.0	0.1 0.0	2.9 0.4 0.1	0.1 0.0		0.5 0.3 0.1	0.4 0.3 0.0		0.0 0.0
FILS TREFILES ET ETIRES (NON CECA)											
222.5	0.3 0.3 0.0	6.3 5.4 0.7 0.2	8.9 7.6 1.3 0.3		2.0 0.7 0.1	1.1 0.0	0.5 0.0 0.0	1.8 0.6 0.1	0.1 0.1 0.0		0.2 0.0 0.0
TUBES (NON CECA)											
222.6	0.4 0.4	5.6 4.0 1.6 0.4	5.6 4.2 1.4 0.4		0.3 0.0 0.0	0.9 0.0	0.8 0.1	0.6 0.4 0.0	0.4 0.3 0.0		
METAUX ET PRODUITS METALLIQUES NON FERREUX											
224.0	9.9 1.9 1.7 5.9	11.1 4.1 7.6 8.4	4.5 1.4 4.1 8.8	0.0 0.0	46.5 14.1 19.8 22.8	2.8 0.0 1.3	0.9 0.2 0.0	0.6 0.2 0.2 0.3	1.3 0.5 0.4 0.3	0.3 0.0 0.2 0.2	0.9 0.4 0.2 0.3
MINERAUX AUTRES QUE MINERAIS ET COMBUSTIBLES											
230.0	2.0 1.5 0.4 0.1	0.5 0.5 0.0	0.9 0.8 0.1		0.1 0.0		0.0 0.0	0.1 0.1			0.2 0.1
PRODUITS DES CARRIERES ET DU DRAGAGE, OUV. EN PIERRE ET ARDOISE											
230.1	1.4 1.0 0.3 0.1	0.3 0.3 0.0	0.6 0.5 0.1		0.1 0.3			0.0 0.0			0.2 0.1
ENGRAIS MINERAUX BRUTS ET AUTRES MINERAUX NON METALLIQUES											
230.2	0.6 0.0 0.0	0.2 0.2 0.0	0.3 0.0				0.0 0.0	0.0 0.0			
TUILES, BRIQUES, CERAMIQUES ET AUTR. PROD. A BASE MINER. NON METALL.											
241.0	0.1 0.0	0.5 0.3 0.1 0.1	0.2 0.0 0.1 0.0		1.8 0.7 0.7 0.2	0.2 0.0	0.4 0.4		0.0 0.0		0.0 0.0
CIMENT, CHAUX, PLATRE, OUVRAGES POUR LE BATIMENT EN CES MATIERES											
242.0	0.0 0.0										
VERRE ET PRODUITS EN VERRE											
247.0		2.5 0.8 0.2	0.2 0.0 0.0		1.8 0.4 0.1	0.7 0.0	0.0 0.0	0.1 0.0	0.0 0.0		0.3 0.0
PRODUITS DE LA PETROCHIMIE ET DE LA CARBOCHIMIE											
252.0		0.7 0.2 0.3 0.2	0.0 0.0 0.0		0.3 0.1 0.1	0.3 0.0	0.4 0.1	0.0 0.0			
AUTRES PROD. CHIM. DE BASE ET PROD. CHIM. DESTINES A L'INDUSTR.											
253.0	0.6 0.4 0.2 0.1	7.8 3.6 2.6 1.6	5.2 2.4 1.7 1.0		6.1 2.8 2.0	7.1 3.1 1.0	0.5 0.2 0.1	0.4 0.1	0.2 0.0	0.3 0.1	0.2 0.0
AUTRES PRODUITS CHIMIQUES DE BASE											
253.1	0.4 0.3 0.0	0.1 0.1 0.0	0.6 0.2 0.1		0.3 0.0 0.0	0.3 0.0	0.0 0.0	0.0 0.0	0.1 0.0		0.0 0.0
ENGRAIS CHIMIQUES											
253.2											
PRODUITS CHIMIQUES DESTINES PRINCIPALEMENT A L'INDUSTRIE											
253.3	0.2 0.1 0.0	7.6 3.4 2.3 1.6	4.6 2.1 1.9		5.8 2.7 2.0	7.1 2.3 1.0	0.5 0.0	0.4 0.1	0.2 0.0	0.3 0.1	0.2 0.0
MATIERES SYNTHETIQUES ET ARTIFICIELLES											
254.0	0.1 0.0	0.7 0.2 0.0	0.7 0.4 0.1		3.9 2.4 0.4	0.3 0.0			0.0 0.0		
PROD. CHIM. DESTINES PRINCIPALEMENT AUX MENAGES ET ADMINISTRAT.											
257.0	0.0 0.0 0.0	0.8 0.2 0.1	1.3 0.3 0.2		0.5 0.3 0.1	0.3 0.1	0.1 0.0	0.1 0.0	0.0 0.0	0.1 0.0	0.0 0.0

Millions d'Unités de Compte.

PRIX DEPART-USINE / DEPART-DOUANE

	411 COR.GRAS	412 VIANDES	413 LAIT,DER	414 CONSERVE	416 PR.CERE.	420 SUCRE	421 CHOCOLAT	422 AL.ANTH.	423 ALIM.DIV	424 BOISSONS	429 TABAC	431 FIB.FILS
PRODUITS DES ACIERIES, DES LAMINOIRS (CECA ET NON CECA)												
222.0	0.1	0.0	0.1	0.0	0.1	0.1	0.1	0.0	0.0	0.0	0.0	0.0
PRODUITS CECA DES ACIERIES												
222.1												
PRODUITS LONGS CECA												
222.2					0.0		0.0					
PRODUITS PLATS CECA												
222.3	0.0	0.0	0.0	0.0	0.0		0.0	0.0	0.0	0.0	0.0	
PRODUITS DU LAMINAGE A FROID, PIECES FORGEES, DIVERS NON CECA												
222.4						0.0	0.0					
FILS TREFILES ET ETIRES (NON CECA)												
222.5	0.0		0.0		0.0	0.0	0.0	0.0				0.0
TUBES (NON CECA)												
222.6	0.0		0.0		0.0	0.0	0.0					0.0
METAUX ET PRODUITS METALLIQUES NON FERREUX												
224.0	0.7	0.1	0.1		1.3	0.0	0.8	0.2	0.4	0.2	0.5	0.0
	0.4	0.0	0.0		0.3		0.2	0.1	0.1	0.0	0.1	
	0.4	0.0	0.0		0.3		0.2	0.1	0.1	0.0	0.1	
MINERAUX AUTRES QUE MINERAIS ET COMBUSTIBLES												
230.0	0.0	0.0	0.0	0.0	1.3	0.2	1.5	0.4	0.2	0.2	0.0	0.1
		0.3	0.0		0.0	0.2	0.8	0.1	0.0	0.0	0.0	0.0
	0.0	0.3	0.0	0.0	0.0		0.7	0.0	0.1	0.0	0.0	0.0
PRODUITS DES CARRIERES ET DU DRAGAGE, OUVR. EN PIERRE ET ARDOISE												
230.1		0.0	0.0		0.0	0.2	1.4	0.8	0.1	0.0	0.0	0.0
		0.0	0.0		0.0		0.8	0.0	0.0	0.0	0.0	0.0
		0.0	0.0		0.0		0.0	0.0	0.0	0.0	0.0	0.0
ENGRAIS MINERAUX BRUTS ET AUTRES MINERAUX NON METALLIQUES												
230.2	0.0	0.3	0.0	0.0	0.3		0.1			0.2		
	0.0	0.3	0.0	0.0	0.3		0.0			0.1		
	0.0	0.3	0.0	0.0	0.3		0.0			0.1		
TUILES, BRIQUES, CERAMIQUES ET AUTR. PROD. A BASE MINER. NON METALL.												
241.0	0.0		0.0		0.0		0.0	0.0				0.0
	0.0		0.0		0.0		0.0	0.0				0.0
CIMENT, CHAUX, PLATRE, OUVRAGES POUR LE BATIMENT EN CES MATIERES												
242.0	0.0	0.0	0.0	0.0	0.1	0.0	0.1	0.0	0.0		0.0	0.1
	0.0	0.0	0.0	0.0	0.1	0.0	0.1	0.0	0.0		0.0	0.1
VERRE ET PRODUITS EN VERRE												
247.0	0.0	0.2	0.8	0.3	0.9		0.5	0.2	0.4	5.7		
	0.0	0.0	0.3	0.1	0.5		0.3	0.0	0.0	2.0		
	0.0	0.0	0.1	0.0	0.1		0.0	0.0	0.0	0.0		
PRODUITS DE LA PETROCHIMIE ET DE LA CARBOCHIMIE												
252.0	0.0	0.0	0.0	0.0	0.3	0.1	0.2	0.0	0.6	0.9	0.0	0.0
	0.0	0.0	0.0	0.0	0.1	0.0	0.0	0.0	0.2	0.2	0.0	0.0
	0.0	0.0	0.1	0.0	0.1	0.0	0.0	0.0	0.1	0.2	0.0	0.0
AUTRES PROD. CHIM. DE BASE ET PROD. CHIM. DESTINES A L'INDUSTR.												
253.0	0.9	0.5	0.3	0.1	0.7	0.0	1.4	0.7	0.0	7.6	0.0	7.0
	0.4	0.2	0.1	0.0	0.4	0.0	0.7	0.3	0.0	2.4	0.0	3.0
	0.2	0.1	0.0	0.0	0.1	0.0	0.3	1.5	0.0	1.0	0.1	1.4
AUTRES PRODUITS CHIMIQUES DE BASE												
253.1	0.3	0.2	0.2	0.1	0.5	0.1	0.1	0.1	0.1	5.3	0.1	1.8
	0.0	0.0	0.0	0.0	0.3	0.0	0.0	0.0	0.0	1.4	0.0	0.0
	0.0	0.0	0.0	0.0	0.0	0.0	0.0	0.0	0.0	0.5	0.0	0.0
ENGRAIS CHIMIQUES												
253.2												
PRODUITS CHIMIQUES DESTINES PRINCIPALEMENT A L'INDUSTRIE												
253.3	0.0	0.3	0.1	0.0	0.2	0.0	0.3	0.1	0.1	2.3	0.0	0.7
	0.0	0.0	0.0	0.0	0.0	0.0	0.0	0.0	0.0	0.0	0.0	0.0
	0.1	0.1	0.0	0.0	0.1	0.0	0.3	1.3	0.0	0.4	0.1	0.0
MATIERES SYNTHETIQUES ET ARTIFICIELLES												
254.0												42.0
												24.0
												3.1
PROD. CHIM. DESTINES PRINCIPALEMENT AUX MENAGES ET ADMINISTRAT.												
257.0	0.0	0.1	0.3	0.0	0.1	0.1	0.1	0.0	0.0	0.1	0.0	0.0
	0.0	0.0	0.0	0.0	0.0	0.0	0.0	0.0	0.0	0.0	0.0	0.0
	0.0	0.0	0.1	0.0	0.0	0.0	0.0	0.0	0.0	0.0	0.0	0.0

Millions d'Unités de Compte.

PRIX DEPART-USINE / DEPART-DOUANE

	432 TISS.TEX	436 RONNETER	441 CUIR	442 ART.CUIR	451 CHAUSSU.	453 ART.HAB.	461 BOIS OUV	467 MEUB.LIT	471 PATE PAP	472 ART.PAP.	473 IMPRIME.	481 PR.CAOUT
PRODUITS DES ACIERIES, DES LAMINOIRS (CECA ET NON CECA)												
222.0	0.4 0.3 0.1 0.0	0.0 0.0		0.1 0.0 0.0	0.1 0.1 0.3 0.0	0.0 0.0	3.1 0.1	4.7 4.3 3.3 0.1	1.3 0.8 0.4 0.1	0.1 0.0 0.0	0.3 0.2 0.2 0.0	0.2 0.2 0.0
PRODUITS CECA DES ACIERIES												
222.1												
PRODUITS LONGS CECA												
222.2							3.0 3.0	2.3 2.3	0.3 0.0 0.0			3.3 3.0
PRODUITS PLATS CECA												
222.3	0.1 0.0 0.0	0.0 0.0		0.0 0.0 0.0	0.1 0.0 0.0	0.3 0.0	3.0 3.0	0.8 0.8	0.4 0.2 0.1	0.1 0.0	0.2 0.1 0.0	
PRODUITS DU LAMINAGE A FROID, PIECES FORGEES, DIVERS NON CECA												
222.4								0.0 0.0	0.2 0.1			
FILS TREFILES ET ETIRES (NON CECA)												
222.5	0.0 0.0			0.0 0.0	0.0 0.0		3.0 3.0	0.1 0.1	0.1 0.1		0.1	0.0 0.0
TUBES (NON CECA)												
222.6	0.3 0.2 0.1 0.0						3.0 3.0	1.5 0.3 0.3 0.1	0.3 0.0 0.0			
METAUX ET PRODUITS METALLIQUES NON FERREUX												
224.0	0.0 0.0			0.0 0.0	0.0 0.0		3.3 0.0	0.2 0.0 0.0	0.1 0.0 0.0	1.2 0.0 0.1	0.0 0.0	3.3 3.0
MINERAUX AUTRES QUE MINERAIS ET COMBUSTIBLES												
230.0	0.2 0.1 0.1			0.2 0.1	0.4 0.2 0.1		3.1	3.3 0.0	0.1 0.0	0.2 0.1	1.2 0.0 0.0	0.4 0.1 0.3
PRODUITS DES CARRIERES ET DU DRAGAGE, OUVR. EN PIERRE ET ARDOISE												
230.1	0.7 0.0			0.7 0.1	0.3 0.1		0.1	0.3 0.0	0.1 0.0	0.2 0.1	1.3 0.0	0.2 0.1 0.1
ENGRAIS MINERAUX BRUTS ET AUTRES MINERAUX NON METALLIQUES												
230.2	0.1											0.2
TUILES, BRIQUES, CERAMIQUES ET AUTR. PROD. A BASE MINER. NON METALL.												
241.0											0.0	0.0
CIMENT, CHAUX, PLATRE, OUVRAGES POUR LE BATIMENT EN CES MATIERES												
242.0	0.0 0.0							0.1	0.1		0.0	0.1
VERRE ET PRODUITS EN VERRE												
247.0	0.0 0.0						0.4 0.2 0.0	1.7 1.0 0.1				0.0 0.0
PRODUITS DE LA PETROCHIMIE ET DE LA CARBOCHIMIE												
252.0	3.9 1.1 1.9 1.0	0.1 0.0 0.1							0.0 0.0	0.0 0.0	1.5 0.4 0.7	3.5 0.0 0.0
AUTRES PROD. CHIM. DE BASE ET PROD. CHIM. DESTINES A L'INDUSTR.												
253.0	10.6 3.0 2.5 2.1	0.3 0.2 0.1	3.0 1.3 0.6	0.4 0.2 0.1	1.3 0.7 0.4 0.2	0.1 0.1 0.0	13.1 4.6 2.1	6.5 3.5 1.5	11.0 3.5 2.2	7.6 3.5 1.5	7.5 3.5 1.5	4.4 0.0 0.0
AUTRES PRODUITS CHIMIQUES DE BASE												
253.1	0.7 0.4 0.2 0.1	0.1 0.0 0.0		0.2 0.1 0.0	0.4 0.3 0.1 0.0	0.1 0.0	0.1 3.0 0.0	0.2 0.0	1.4 0.9 0.1	0.4 0.3 0.0		1.8 0.0 0.0
ENGRAIS CHIMIQUES												
253.2												
PRODUITS CHIMIQUES DESTINES PRINCIPALEMENT A L'INDUSTRIE												
253.3	9.9 4.3 2.1	0.3 0.1 0.1	3.0 1.3 0.6	0.2 0.1 0.0	0.9 0.4 0.2	0.1 0.1 0.0	9.9 4.3 2.1	6.3 3.3 1.3	10.1 4.3 2.1	7.2 3.5 1.5	7.5 3.5 1.5	2.5 0.0 0.0
MATIERES SYNTHETIQUES ET ARTIFICIELLES												
254.0	25.9 14.5 1.9	1.2 0.7 0.1			0.0	0.0	0.0					13.3 3.0 0.2
PROD. CHIM. DESTINES PRINCIPALEMENT AUX MENAGES ET ADMINISTRAT.												
257.0			0.0 0.0		0.0 0.0	0.0 0.0	0.0 0.0	0.0 0.0			0.1 0.0	

Millions d'Unités de Compte.

PRIX DEPART-USINE / DEPART-DOUANE

	483 PR.PLAST	490 IND.DIV.	501 * CONS.G.C	620 REC.REEM	640 COMMERCE	660 HO.RE.CA	671 REP.AUTJ	672 REP.NDA	710 TRA.FERR
PRODUITS DES ACIERIES, DES LAMINOIRS (CECA ET NON CECA)									
222.0	0.2 0.1 0.0	0.2 0.4 0.1 0.0	154.2 89.5 31.7 12.9		2.6 0.5			0.4 0.4	2.2 4.4 0.4
PRODUITS CECA DES ACIERIES									
222.1									
PRODUITS LONGS CECA									
222.2			34.4 14.6 19.7						3.6 3.6
PRODUITS PLATS CECA									
222.3	0.2 0.1 0.0	0.2 0.1 0.0	60.7 11.3 20.9 8.4						0.0 0.0 0.0
PRODUITS DU LAMINAGE A FROID, PIECES FORGEES, DIVERS NON CECA									
222.4		0.1	11.2 11.3 3.9 1.9						3.0 0.0 0.0
FILS TREFILES ET ETIRES (NON CECA)									
222.5	0.0 0.0	0.2 0.1 0.0	10.2 8.5 1.3 0.4		2.6 0.6			0.4 0.4	0.1 0.0
TUBES (NON CECA)									
222.6		0.1 0.0	31.8 2.9 2.2						0.0 0.0
METAUX ET PRODUITS METALLIQUES NON FERREUX									
224.0	0.1 0.1 0.1	1.0 1.1 0.8	35.8 12.9 7.9 15.0		2.0 0.0 0.5			0.0 0.0	3.0 0.0
MINERAUX AUTRES QUE MINERAIS ET COMBUSTIBLES									
230.0	0.6 0.4 0.2 0.0		58.4 17.0 39.0 16.8 2.6	0.5 0.5 0.0	1.6 0.1 0.5 0.0	0.5 0.3 0.0		0.1 0.0	0.1 0.1
PRODUITS DES CARRIERES ET DU DRAGAGE, OUVR. EN PIERRE ET ARDOISE									
230.1	0.6 0.2 0.0		56.0 39.2 15.2 1.6	0.0 0.2 0.0	1.6 0.1 0.0	0.3 0.0		0.1 0.0	0.1 0.1
ENGRAIS MINERAUX BRUTS ET AUTRES MINERAUX NON METALLIQUES									
230.2			2.4 1.4 1.0	0.5 0.5					
TUILES, BRIQUES, CERAMIQUES ET AUTR. PROD. A BASE MINER. NON METALL.									
241.0	0.2 0.2 0.0	0.0	96.6 73.4 17.5 5.7		1.8 0.4 0.1	3.0 0.8 0.7	0.0 0.0	0.1 0.0	
CIMENT, CHAUX, PLATRE, OUVRAGES POUR LE BATIMENT EN CES MATIERES									
242.0	0.1 0.1	0.1 0.1	185.7 179.2 0.6	0.0 0.0	3.1 0.0		0.1 0.1	0.2 0.2	0.0 0.0
VERRE ET PRODUITS EN VERRE									
247.0	0.9 0.3 0.1	0.0 0.0	17.6 4.8 6.1 1.7		0.6 0.2 0.1	2.2 0.0	0.1 0.0		0.1 0.0
PRODUITS DE LA PETROCHIMIE ET DE LA CARBOCHIMIE									
252.0	3.9 1.0 1.9 1.0	0.2 0.1 0.0 0.1	2.8 0.7 1.3 0.7		1.0 0.3 0.5 0.2				
AUTRES PROD. CHIM. DE BASE ET PROD. CHIM. DESTINES A L'INDUSTR.									
253.0	4.0 1.9 0.3 0.8	0.9 0.3 0.4 0.2	3.0 0.6 0.8	0.6 0.4 0.1		0.4	0.0 0.2	0.0 0.2	0.1 0.0
AUTRES PRODUITS CHIMIQUES DE BASE									
253.1	0.4 0.1 0.0	0.4 0.2 0.1	1.0 0.6 0.3 0.1	0.5 0.3 0.1 0.0			0.2 0.0	0.2 0.0	0.0 0.0
ENGRAIS CHIMIQUES									
253.2									
PRODUITS CHIMIQUES DESTINES PRINCIPALEMENT A L'INDUSTRIE									
253.3	3.5 1.0 0.7	0.5 0.2 0.1	2.0 0.1 0.7	0.2 0.0		0.4	0.0		1.2 0.0
MATIERES SYNTHETIQUES ET ARTIFICIELLES									
254.0	16.7 19.0 2.4	0.3 0.1	1.4 0.5 0.8 0.1						
PROD. CHIM. DESTINES PRINCIPALEMENT AUX MENAGES ET ADMINISTRAT.									
257.0		0.0 0.0			3.2 0.7 0.2	0.8	0.0		0.0

PRIX DEPART-USINE / DEPART-DOUANE

Millions d'Unités de Compte.

	720 A.TRA. TE	730 TRA. FLUV	740 TRA. MARI	750 TRA. AERI	760 AUX. ENTR	790 COMMUNIC	810A INST. CRE	810B SER. BANC	820 ASSURANC	850 LOC. IMMO
PRODUITS DES ACIERIES, DES LAMINOIRS (CECA ET NON CECA)										
222.0	0.0 0.0 0.0		0.4 0.2 0.1			3.4 0.3 0.3				
PRODUITS CECA DES ACIERIES										
222.1										
PRODUITS LONGS CECA										
222.2										
PRODUITS PLATS CECA										
222.3			0.4 0.2 0.1							
PRODUITS DU LAMINAGE A FROID, PIECES FORGEES, DIVERS NON CECA										
222.4	0.0 0.0 0.0									
FILS TREFILES ET ETIRES (NON CECA)										
222.5						0.4 0.4 0.0 0.0				
TUBES (NON CECA)										
222.6										
METAUX ET PRODUITS METALLIQUES NON FERREUX										
224.0	0.3 0.1 0.1 0.1					0.1 0.1 0.3				
MINERAUX AUTRES QUE MINERAIS ET COMBUSTIBLES										
230.0										
PRODUITS DES CARRIERES ET DU DRAGAGE, OUVR. EN PIERRE ET ARDOISE										
230.1										
ENGRAIS MINERAUX BRUTS ET AUTRES MINERAUX NON METALLIQUES										
230.2										
TUILES, BRIQUES, CERAMIQUES ET AUTR. PROD. A BASE MINER. NON METALL.										
241.0	0.2 0.0 0.0									
CIMENT, CHAUX, PLATRE, OUVRAGES POUR LE BATIMENT EN CES MATIERES										
242.0						0.3 0.0				
VERRE ET PRODUITS EN VERRE										
247.0			0.0 0.0							
PRODUITS DE LA PETROCHIMIE ET DE LA CARBOCHIMIE										
252.0						0.2 0.1 0.0				
AUTRES PROD. CHIM. DE BASE ET PROD. CHIM. DESTINES A L'INDUSTR.										
253.0	0.0 0.0		0.0 0.0			0.2 0.1 0.1 0.0				
AUTRES PRODUITS CHIMIQUES DE BASE										
253.1						0.2 0.1 0.1				
ENGRAIS CHIMIQUES										
253.2										
PRODUITS CHIMIQUES DESTINES PRINCIPALEMENT A L'INDUSTRIE										
253.3	0.0 0.0		0.0 0.0			0.2 0.1 0.1 0.3				
MATIERES SYNTHETIQUES ET ARTIFICIELLES										
254.0										
PROD. CHIM. DESTINES PRINCIPALEMENT AUX MENAGES ET ADMINISTRAT.										
257.0	0.1 0.0 0.0		1.0 0.6 0.1			0.2 0.3	1.8 0.4 0.3		0.5 0.3 0.1	

Millions d'Unités de Compte.

PRIX DEPART-USINE / DEPART-DOUANE

	930A ENS.PUB.	930R* ENS.M.PR	950C* SAN.M.PR	960A* PUB.NDA	967C* NDA.M.PR	997D SER.DDM.	9999 TOTAL					
PRODUITS DES ACIERIES, DES LAMINOIRS (CECA ET NON CECA)												
222.0	T 0.2 N 0.1 C 0.0 P 0.0	T 0.2 N 0.2 C 0.0 P 0.0		T 0.2 N 0.1 C 0.0 P 0.0			1177.6 934.5 206.0 37.1					
PRODUITS CECA DES ACIERIES												
222.1	T N C P						627.1 608.0 17.7 1.4					
PRODUITS LONGS CECA												
222.2	T 0.1 N 0.1 C P	T 0.1 N C P		T 0.0 N C P			201.6 101.6 94.2 5.9					
PRODUITS PLATS CECA												
222.3	T 0.1 N 0.0 C 0.0 P 0.0	T 0.1 N C P		T 0.0 N C P			201.8 110.8 69.9 21.2					
PRODUITS DU LAMINAGE A FROID, PIECES FORGES, DIVERS NON CECA												
222.4	T 0.0 N 0.0 C 0.0 P 0.0	T 0.0 N C P		T 0.1 N 0.0 C 0.0 P 0.0			53.2 40.5 9.1 3.6					
FILS TREFILES ET ETIRES (NON CECA)												
222.5	T N C P			T 0.0 N C P			37.1 31.1 4.1 1.2					
TUBES (NON CECA)												
222.6	T 0.0 N 0.0 C P	T 0.0 N C P		T 0.0 N C P			56.7 41.8 11.3 3.9					
METAUX ET PRODUITS METALLIQUES NON FERREUX												
224.0	T 0.1 N 0.1 C 0.0 P 0.0	T 0.2 N 0.1 C 0.1 P 0.0	T 0.6 N 4.5 C 1.4 P 0.7	T 0.2 N 0.0 C 0.1 P 0.1	T 3.2 N 9.7 C 1.5 P 0.3		541.4 82.7 141.2 317.5					
MINERAUX AUTRES QUE MINERAIS ET COMBUSTIBLES												
230.0	T 0.0 N 0.0 C P	T 0.0 N 0.0 C P	T 0.5 N 0.2 C 0.0 P 0.0	T 1.1 N 0.6 C 0.4 P 0.2	T 0.7 N 0.2 C 0.2 P 0.0		163.4 81.2 36.4 45.8					
PRODUITS DES CARRIERES ET DU DRAGAGE, DIVRS. EN PIERRE ET ARDOISE												
230.1	T 0.0 N 0.0 C P	T 0.0 N 0.0 C P	T 0.3 N 0.2 C 0.0 P 0.0	T 0.6 N 0.2 C 0.0 P 0.0	T 0.5 N 0.2 C 0.0 P 0.0		113.2 78.4 26.3 5.4					
ENGRAIS MINERAUX BRUTS ET AUTRES MINERAUX NON METALLIQUES												
230.2	T 0.0 N 0.0 C P	T 0.0 N C P		T 0.4 N 0.2 C P			53.2 2.7 15.1 40.4					
TUILES-BRIQUES, CERAMIQUES ET AUTR. PROD. A BASE MINER. NON METALL.												
241.0	T 0.3 N 0.0 C 0.0 P 0.0	T 0.1 N 0.0 C 0.0 P 0.0	T 0.6 N 0.3 C 0.0 P 0.0	T 0.6 N 0.3 C 0.0 P 0.0	T 0.8 N 0.7 C 0.1 P 0.0		113.5 84.3 22.1 7.2					
CIMENT, CHAUX, PLATRE, OUVRAGES POUR LE BATIMENT EN CES MATIERES												
242.0	T 0.0 N 0.0 C P	T 0.1 N C P	T 1.0 N 1.0 C 0.0 P 0.0	T 1.0 N 1.0 C 0.0 P 0.0	T 1.4 N 1.4 C 0.1 P 0.1		215.6 209.2 5.8 0.7					
VERRE ET PRODUITS EN VERRE												
247.0	T 0.3 N 0.2 C 0.1 P 0.0	T 0.2 N 0.1 C 0.1 P 0.0	T 0.2 N 0.1 C 0.1 P 0.0	T 0.7 N 0.4 C 0.2 P 0.1	T 0.4 N 0.2 C 0.1 P 0.0		54.2 25.0 23.3 5.9					
PRODUITS DE LA PETROCHIMIE ET DE LA CARBOCHIMIE												
252.0	T 0.6 N 0.2 C 0.1 P 0.1		T 0.6 N 0.3 C 0.1 P 0.2	T 0.8 N 0.2 C 0.4 P 0.2	T 5.7 N 1.9 C 1.3 P 1.4		90.9 24.8 44.0 22.1					
AUTRES PROD. CHIM. DE BASE ET PROD. CHIM. DESTINES A L'INDUSTR.												
253.0	T 0.6 N 0.3 C 0.2 P 0.1	T 0.7 N 0.3 C 0.2 P 0.1	T 0.9 N 0.4 C 0.1 P 0.2	T 2.9 N 1.3 C 1.0 P 0.5	T 1.9 N 1.2 C 0.5 P 0.2		382.6 195.4 131.1 56.5					
AUTRES PRODUITS CHIMIQUES DE BASE												
253.1	T 0.2 N 0.1 C 0.1 P 0.0	T 0.2 N 0.1 C 0.1 P 0.0	T 1.6 N 0.9 C 0.4 P 0.2	T 2.1 N 1.4 C 0.9 P 0.2	T 1.9 N 1.2 C 0.3 P 0.2		113.9 71.7 30.3 11.8					
ENGRAIS CHIMIQUES												
253.2	T N C P			T 0.3 N C P			78.6 37.5 35.9 5.4					
PRODUITS CHIMIQUES DESTINES PRINCIPALEMENT A L'INDUSTRIE												
253.3	T 0.4 N 0.2 C 0.1 P 0.1	T 0.4 N 0.2 C 0.1 P 0.1		T 0.7 N 0.5 C 0.3 P 0.3			193.2 83.8 65.1 41.2					
MATIERES SYNTHETIQUES ET ARTIFICIELLES												
254.0	T N C P						148.9 47.1 81.2 23.7					
PROD. CHIM. DESTINES PRINCIPALEMENT AUX MENAGES ET ADMINISTRAT.												
257.0	T 0.8 N 0.2 C 0.1 P 0.1	T 0.7 N 0.2 C 0.1 P 0.1	T 24.0 N 23.9 C 0.1 P 0.2	T 3.9 N 2.9 C 0.6 P 0.6	T 8.0 N 6.8 C 0.6 P 0.6		63.0 43.0 9.7 6.5					

Millions d'Unités de Compte.

	010 AGRICULT	030 PECHE	110 COMB.SOL	120 COKE	130 PET.BRUT	140 PR.PEPR.	161 ELECTR.	162 GAZ DIST	163 EAU	211 MIN.FER
PRODUITS ET ARTICLES DE LA FONDERIE										
311.0			0.4							
	T		0.4							
	N									
	C									
	P									
AUTRES OUVRAGES EN METAUX (SAUF MACHINES ET MATERIEL DE TRANSP)										
312.0	0.5	0.1	18.8	0.4		3.4	2.0	0.4	0.9	
	0.3	0.1	11.7	0.4		3.3		0.3	0.7	
	0.1	0.0	5.5	0.2		3.1	1.5	0.1	0.2	
	0.0		1.5	0.0		3.0	0.5	0.0	0.0	
ELEMENTS DE CONSTRUCTION METALLIQUE, CHAUDIERES, RESERVOIRS										
312.1	0.1	0.1	0.5	0.1		3.1			0.3	
	0.1	0.1	0.4	0.1		3.1			0.2	
	0.0	0.0	0.1	0.0		3.0			0.0	
MEUBLES EN METAUX										
312.2			0.5						0.2	
			0.4						0.2	
			0.1						0.1	
			0.0							
AUTRES ARTICLES EN METAUX										
312.3	0.4		17.8	0.6		3.3	2.0	0.4	0.5	
	0.2		10.9	0.3		3.2		0.3	0.3	
	0.0		5.4	0.2		3.0	1.5	0.1	0.1	
			1.5	0.0			0.5	0.0	0.0	
MACHINES AGRICOLES ET INDUSTRIELLES										
320.0	17.5	0.8	1.9	1.5		2.7	1.0	0.5	0.3	
	8.0	0.3	0.7	0.4		2.0	0.6	0.2	0.1	
	8.0	0.3	0.6	0.3		1.1	0.3	0.2	0.1	
	3.7	0.2	0.4	0.3		3.6	0.1	0.1	0.1	
MACHINES AGRICOLES ET TRACTEURS (SAUF POUR SEMI-REMORQUES)										
320.1	1.5									
	3.6									
	3.0									
	1.0									
MACHINES A USAGE INDUSTRIEL, ARMES ET MUNITIONS										
320.2*	11.9	0.8	1.9	1.5		2.7	1.0	0.5	0.3	
	4.3	0.3	0.7	0.4		1.0	0.6	0.2	0.1	
	2.0	0.3	0.8	0.3		1.0	0.3	0.1	0.1	
	2.6	0.1	0.4	0.3		3.0	0.1	0.1	0.1	
CALCULATEURS ELECTRONIQUES ET MACHINES DE BUREAU										
330.0								0.0		
								0.0		
MATERIEL ET FOURNITURES ELECTRIQUES										
340.0	0.2		1.1	0.5		3.0	7.0	0.6	0.4	
	0.1		0.6	0.3		3.0	3.7	0.3	0.2	
	0.1		0.4	0.1		3.0	2.6	0.2	0.0	
	0.0		0.1	0.1			0.6	0.1	0.0	
MATERIEL ELECTR. D'EQUIPEMENT ET APPAREILS ELECTR. INDUSTRIELS										
340.1	0.2		1.1	0.5		3.3	7.0	0.6	0.4	
	0.1		0.6	0.3		3.0	3.7	0.3	0.2	
	0.1		0.4	0.1		3.0	2.6	0.2	0.1	
	0.0		0.1	0.1			0.6	0.1	0.0	
APPAREILS ET FOURNITURES ELECTRIQUES MENAGERS										
340.2										
VEHICULES ET MOTEURS AUTOMOBILES										
350.0			0.2	0.0				0.0		
			0.0	0.0				0.0		
			0.1	0.0						
			0.0	0.0						
VEHICULES ET MOTEURS AUTOMOBILES A USAGE GENERAL										
350.1										
VEHICULES A USAGE SPECIAL, TRACTEURS POUR SEMI-REMORQUES										
350.2			0.2	0.0				0.0		
			0.0	0.0				0.0		
			0.1	0.0						
			0.0	0.0						
CONSTRUCTION NAVALE										
361.0		0.4								
		0.4								
MATERIEL FERROVIAIRE ROULANT										
362.0										
MOTOCYCLES, CYCLES										
363.0										
CONSTRUCTION AERONAUTIQUE										
364.0										
INSTRUMENTS DE PRECISION										
370.0				3.0		3.1			1.2	
				0.0		3.0			0.2	
						3.0			0.6	
									0.4	

Millions d'Unités de Compte.

PRIX DEPART-USINE / DEPART-DOUANE

	212	221	222	224	230	241	242	247	252	253	254	257
	MTN.N.FE	H.FOURN.	PR.ACTER	MET.N.FE	MIN.N.MF	BRIQ.CER	CIMENT	VERRE	PETROCHI	CHIM.PAS	MAT.SYNT	P.C4.MEN
PRODUITS ET ARTICLES DE LA Fonderie												
311.0		0.5 0.4 0.1	0.1 0.1 0.0	0.3 0.3 0.0			2.6 0.6			0.2 0.1 0.0	0.1 0.1 0.0	
AUTRES OUVRAGES EN METAUX (SAUF MACHINES ET MATERIEL DE TRANSP)												
312.0		2.4 0.3 0.2	23.6 14.3 2.0	5.5 3.1 0.5	3.8 2.4 0.5	2.7 0.5	3.3 4.4 2.2	0.5 0.1	1.0 0.2 0.1	11.7 9.6 0.6	2.6 1.8 0.2	9.3 7.0 0.4
ELEMENTS DE CONSTRUCTION METALLIQUE, CHAUDIERES, RESERVOIRS												
312.1			0.1 0.0	0.1 0.0	0.3 0.0	0.3 0.5	2.1 1.1 0.0		0.3 0.3	6.1 0.8 0.2	0.8 0.7 0.3	6.8 0.9 0.2
MEUBLES EN METAUX												
312.2			0.0 0.0									
AUTRES ARTICLES EN METAUX												
312.3		2.4 0.3 0.2	23.6 14.3 2.0	5.4 3.0 0.5	3.8 2.4 0.5	2.7 0.5	3.3 4.4 2.2	0.5 0.1	0.7 0.2 0.1	5.6 3.7 0.5	1.8 1.1 0.1	2.4 0.8 0.4
MACHINES AGRICOLES ET INDUSTRIELLES												
320.0		3.9 1.3 1.2	33.9 14.3 7.5	2.6 0.9 0.6	2.4 0.5 0.6	2.4 0.5	5.4 3.3 2.2	6.9 3.5	1.0 0.4 0.2	6.0 4.1 1.3	2.0 0.7 0.5	1.3 0.9 0.3
MACHINES AGRICOLES ET TRACTEURS (SAUF POUR SEMI-REMORQUES)												
320.1												
MACHINES A USAGE INDUSTRIEL, ARMES ET MUNITIONS												
320.2*		3.9 1.3 1.2	33.9 14.3 7.5	2.6 0.9 0.6	2.4 0.5 0.6	2.4 0.5	5.4 3.3 2.2	6.9 3.5	1.0 0.3 0.2	6.0 4.1 1.3	2.0 0.7 0.5	1.3 0.9 0.3
CALCULATEURS ELECTRONIQUES ET MACHINES DE BUREAU												
330.0										0.1	0.0	0.2
MATERIEL ET FOURNITURES ELECTRIQUES												
340.0		0.3 0.1 0.0	4.0 2.4 0.3		3.3 0.0	3.5 0.3	3.3 2.2 1.0		0.1 0.0	0.4 0.2 0.0	0.1 0.0	0.1 0.0
MATERIEL ELECTR. D'EQUIPEMENT ET APPAREILS ELECTR. INDUSTRIELS												
340.1		0.3 0.1 0.0	4.0 2.4 0.3		3.3 0.0	3.5 0.3	3.3 2.2 1.0		0.1 0.0	0.4 0.2 0.0	0.1 0.0	0.1 0.0
APPAREILS ET FOURNITURES ELECTRIQUES MENAGERS												
340.2												
VEHICULES ET MOTEURS AUTOMOBILES												
350.0			0.0 0.0				3.3 3.0					
VEHICULES ET MOTEURS AUTOMOBILES A USAGE GENERAL												
350.1							3.3 3.0					
VEHICULES A USAGE SPECIAL, TRACTEURS POUR SEMI-REMORQUES												
350.2			0.0 0.0									
CONSTRUCTION NAVALE												
361.0							0.3 3.0					
MATERIEL FERROVIAIRE ROULANT												
362.0			0.3 0.0				0.2 0.3					
MOTOCYCLES, CYCLES												
363.0												
CONSTRUCTION AERONAUTIQUE												
364.0												
INSTRUMENTS DE PRECISION												
370.0			0.1 0.3 0.0									

Millions d'Unités de Compte.

PRIX DEPART-USINE / DEPART-DOUANE

	311	312	320	330	340	350	361	362	363	364	370	
	FONDERIE	OUV.MET.	MACHINES	CALC.ELE	MAT.ELEC	VEH.AUTO	CONS.NAV	MAT.FERR	MOTO.CYC	CONS.AER	INST.PRE	
PRODUITS ET ARTICLES DE LA FONDERIE												
311.0	4.6 3.9 0.6 0.1	22.0 18.4 3.1 0.4			8.3 7.8 0.4 0.1	1.1 1.3 0.2 0.0	3.3 2.2 0.1	3.5 3.3 0.1		2.0 0.0	0.4 0.4 0.0	
AUTRES OUVRAGES EN METAUX (SAUF MACHINES ET MATERIEL DE TRANSP)												
312.0	1.7 1.0 0.5 0.1	57.0 37.7 15.3 4.0	90.7 55.9 27.3 7.5	2.2 1.3 0.7 0.2	12.7 7.9 3.8 1.0	6.5 4.3 1.9 0.5	13.7 6.6 3.2 0.9	3.5 2.1 0.1 0.3	0.5 0.3 0.1 0.0	0.4 0.2 0.1 0.0	2.4 1.8 0.7 0.2	
ELEMENTS DE CONSTRUCTION METALLIQUE, CHAUDIERES, RESERVOIRS												
312.1	0.1 0.1 0.0	10.3 7.9 2.8 0.2	0.5 0.4 0.1 0.0		0.3 0.3 0.0	0.2 0.1 0.0	2.1 0.1		0.0 0.0		0.0 0.0	
MEUBLES EN METAUX												
312.2		2.6 1.9 0.6 0.1										
AUTRES ARTICLES EN METAUX												
312.3	1.0 0.9 0.5 0.1	44.1 27.1 13.3 3.7	90.2 55.8 27.3 7.5	2.2 1.3 0.7 0.2	12.4 7.6 3.7 1.0	6.3 4.3 1.9 0.5	13.7 6.6 3.3 0.9	3.5 2.1 0.1 0.3	0.5 0.3 0.1 0.0	0.4 0.2 0.1 0.0	2.4 1.8 0.7 0.2	
MACHINES AGRICOLES ET INDUSTRIELLES												
320.0	0.9 0.3 0.4 0.2	4.5 2.1 1.6 0.8	41.9 18.4 16.9 8.6	4.1 1.3 1.7 0.9	3.3 1.2 1.4 0.7	4.7 2.4 1.6 0.7	3.0 1.1 1.3 0.7	3.6 1.3 1.3 0.8	0.1 0.0 0.0 0.0	0.1 0.0 0.0 0.0	0.2 0.1 0.1 0.0	
MACHINES AGRICOLES ET TRACTEURS (SAUF POUR SEMI-REMORQUES)												
320.1		0.1 0.0 0.0										
MACHINES A USAGE INDUSTRIEL, ARMES ET MUNITIONS												
320.2	0.9 0.3 0.4 0.2	2.5 1.4 1.6 0.8	41.9 18.4 16.9 8.6	4.1 1.3 1.7 0.9	3.3 1.2 1.4 0.7	4.7 2.4 1.6 0.7	3.0 1.1 1.3 0.7	3.6 1.3 1.3 0.8	0.1 0.0 0.0 0.0	0.1 0.0 0.0 0.0	0.2 0.1 0.1 0.0	
CALCULATEURS ELECTRONIQUES ET MACHINES DE BUREAU												
330.0				0.0 0.0								
MATERIEL ET FOURNITURES ELECTRIQUES												
340.0	0.3 0.2 0.0	7.1 4.1 3.0	17.1 10.0 7.1	0.4 0.2 0.0	131.3 66.4 64.9	0.9 0.5 0.1	3.0 1.7 1.3	0.4 0.2 0.0	0.0 0.0 0.0	0.1 0.0 0.0	0.6 0.3 0.1	
MATERIEL ELECTR. D'EQUIPEMENT ET APPAREILS ELECTR. INDUSTRIELS												
340.1	0.3 0.2 0.0	7.1 4.1 3.0	17.1 10.0 7.1	0.4 0.2 0.0	131.3 66.4 64.9	0.9 0.5 0.1	3.0 1.7 1.3	0.4 0.2 0.0	0.0 0.0 0.0	0.1 0.0 0.0	0.6 0.3 0.1	
APPAREILS ET FOURNITURES ELECTRIQUES MENAGERS												
340.2					0.3 0.3							
VEHICULES ET MOTEURS AUTOMOBILES												
350.0		0.8 0.7 0.1 0.0	68.5 57.3 8.6 2.7			438.1 332.7 104.4						
VEHICULES ET MOTEURS AUTOMOBILES A USAGE GENERAL												
350.1		0.8 0.7 0.0	68.5 57.3 8.6 2.7			434.7 331.4 103.3						
VEHICULES A USAGE SPECIAL, TRACTEURS POUR SEMI-REMORQUES												
350.2						3.4 2.3 1.1						
CONSTRUCTION NAVALE												
361.0												
MATERIEL FERROVIAIRE ROULANT												
362.0	0.0 0.0	0.1 0.1 0.0	0.2 0.2 0.0		2.0 0.9			2.9 2.5 0.4				
MOTOCYCLES, CYCLES												
363.0					0.2 0.1	1.2 0.4 0.1			2.2 1.7 0.6			
CONSTRUCTION AERONAUTIQUE												
364.0										10.4 4.9 5.5	0.0 0.0	
INSTRUMENTS DE PRECISION												
370.0		1.4 0.3 0.5	1.4 0.3 0.5		1.7 0.9 0.8	0.1 0.0 0.0	0.0 0.0 0.0		0.0 0.0 0.0		1.1 0.9 0.3	

Millions d'Unités de Compte.

	411	412	413	414	415	420	421	422	423	424	429	431
	COR.GRAS	VIANDES	LAIT,DER	CONSERVE	PR.CERE.	SUCRE	CHOCOLAT	AL.ANTH.	ALIM.DIV	BOISSONS	TABAC	FIR.FILS
PRODUITS ET ARTICLES DE LA Fonderie												
311.0					0.0	0.0	0.0					
AUTRES OUVRAGES EN METAUX (SAUF MACHINES ET MATERIEL DE TRANSP)												
312.0	0.6 0.2 0.0	3.5 2.7 0.3	7.1 7.0 0.4	7.2 6.0 0.2	5.4 4.1 0.3	0.4 0.2 0.3	3.2 2.4 0.2	1.3 0.9 0.1	2.7 2.0 0.1	7.0 2.3 0.6	0.2 0.2 0.0	1.2 0.4 0.1
ELEMENTS DE CONSTRUCTION METALLIQUE, CHAUDIERES, RESERVOIRS												
312.1	0.3 0.0	0.4 0.1 0.0	2.7 2.3 0.1	6.8 5.9 0.2	3.3 2.8 0.1		2.1 1.7 0.1	0.6 0.5 0.0	1.5 1.3 0.0	0.1 0.1 0.0	0.0 0.0	
MEUBLES EN METAUX												
312.2												
AUTRES ARTICLES EN METAUX												
312.3	0.3 0.2 0.0	3.1 1.9 0.3	4.4 2.7 0.4	0.4 0.3 0.0	2.1 1.3 0.2	0.4 0.3 0.3	1.1 0.7 0.1	0.6 0.4 0.1	1.1 0.7 0.1	6.9 2.3 0.6	0.5 0.3 0.0	1.2 0.4 0.1
MACHINES AGRICOLES ET INDUSTRIELLES												
320.0	0.5 0.3 0.1	2.0 0.8 0.4	0.7 0.8 0.4	0.4 0.2 0.1	3.3 1.2 0.7	1.8 0.7 0.4	1.0 0.3 0.2	1.6 0.9 0.3	1.2 0.8 0.3	5.8 1.8 1.3	0.7 0.3 0.2	5.9 1.4 1.3
MACHINES AGRICOLES ET TRACTEURS (SAUF POUR SEMI-REMORQUES)												
320.1												
MACHINES A USAGE INDUSTRIEL, ARMES ET MUNITIONS												
320.2	0.6 0.2 0.1	2.0 0.7 0.4	0.4 0.7 0.4	0.4 0.2 0.1	3.3 1.2 0.7	1.8 0.7 0.4	1.0 0.3 0.2	1.6 0.9 0.3	1.2 0.8 0.3	5.8 1.8 1.3	0.7 0.3 0.2	5.9 1.4 1.3
CALCULATEURS ELECTRONIQUES ET MACHINES DE BUREAU												
330.0												0.0
MATERIEL ET FOURNITURES ELECTRIQUES												
340.0	0.1 0.0 0.0	0.0 0.0 0.0	0.1 0.0 0.0	0.0 0.0 0.0	0.2 0.1 0.0	0.1 0.1 0.0	0.1 0.0 0.0	0.1 0.0 0.0	0.0 0.0 0.0	0.0 0.0 0.0	0.1 0.0 0.0	0.3 0.1 0.0
MATERIEL ELECTR. D'EQUIPEMENT ET APPAREILS ELECTR. INDUSTRIELS												
340.1	0.1 0.0 0.0	0.0 0.0 0.0	0.1 0.0 0.0	0.0 0.0 0.0	0.2 0.1 0.0	0.1 0.1 0.0	0.1 0.0 0.0	0.1 0.0 0.0	0.0 0.0 0.0	0.0 0.0 0.0	0.1 0.0 0.0	0.3 0.1 0.0
APPAREILS ET FOURNITURES ELECTRIQUES MENAGERS												
340.2												
VEHICULES ET MOTEURS AUTOMOBILES												
350.0												
VEHICULES ET MOTEURS AUTOMOBILES A USAGE GENERAL												
350.1												
VEHICULES A USAGE SPECIAL, TRACTEURS POUR SEMI-REMORQUES												
350.2												
CONSTRUCTION NAVALE												
361.0												
MATERIEL FERROVIAIRE ROULANT												
362.0		0.0 0.0			0.0	0.0						
MOTOCYCLES, CYCLES												
363.0												
CONSTRUCTION AERONAUTIQUE												
364.0												
INSTRUMENTS DE PRECISION												
370.0	0.0 0.0											

Millions d'Unités de Compte.

PRIX DEPART-USINE / DEPART-DOUANE

	432 TSS.TFX	436 BONNETER	441 CUIR	442 ART.CUIR	451 CHAUSSU.	453 ART.HAB.	461 BOIS OUV	467 MEUB.LIT	471 PATE PAP	472 ART.PAP.	473 IMPRIME.	481 PR.CAOUT
PRODUITS ET ARTICLES DE LA Fonderie												
311.0												3.0 0.0
AUTRES OUVRAGES EN METAUX (SAUF MACHINES ET MATERIEL DE TRANSP)												
312.0	1.4 0.8 0.1	0.4 0.2 0.0	0.1 0.0 0.0	1.5 0.9 0.1	0.9 0.5 0.1	0.4 0.2 0.0	4.8 3.0 1.4	12.8 7.9 3.9 1.1	1.6 1.0 0.1	1.0 0.6 0.1	0.2 0.1 0.0	1.4 0.9 0.4 9.1
ELEMENTS DE CONSTRUCTION METALLIQUE, CHAUDIERES, RESERVOIRS												
312.1							0.1 0.1 3.0	0.1 0.1 0.0				0.1 0.0 0.0
MEUBLES EN METAUX												
312.2												
AUTRES ARTICLES EN METAUX												
312.3	1.4 0.8 0.1	0.4 0.2 0.0	0.1 0.0 0.0	1.5 0.9 0.1	0.9 0.5 0.1	0.4 0.2 0.0	4.8 2.9 1.4 0.4	12.7 7.8 3.8 1.1	1.6 1.0 0.1	1.0 0.6 0.1	0.2 0.1 0.0	1.3 0.8 0.4 0.1
MACHINES AGRICOLES ET INDUSTRIELLES												
320.0	3.6 1.5 0.5	0.6 0.2 0.1	0.1 0.0 0.0		0.5 0.2 0.1	0.5 0.2 0.1	3.1 1.5 1.5	1.9 0.7 0.4	3.0 1.0 0.1	1.9 0.7 0.4	4.6 1.6 1.0	0.7 0.2 0.3 0.1
MACHINES AGRICOLES ET TRACTEURS (SAUF POUR SEMI-REMORQUES)												
320.1												
MACHINES A USAGE INDUSTRIEL, ARMES ET MUNITIONS												
320.2	1.4 1.5 0.8	0.2 0.3 0.1	0.1 0.0 0.0		0.5 0.2 0.1	0.5 0.2 0.1	3.1 1.1 1.3 0.7	1.9 0.7 0.4	3.0 1.0 0.1	1.9 0.7 0.4	4.6 1.6 1.0	0.7 0.2 0.3 0.1
CALCULATEURS ELECTRONIQUES ET MACHINES DE BUREAU												
330.0	0.0	0.0							0.2 0.1			
MATERIEL ET FOURNITURES ELECTRIQUES												
340.0	0.1 0.0 0.0	0.1 0.0 0.0		0.1 0.0 0.0	0.1 0.1 0.0		1.0 0.5 0.1	0.3 0.2 0.0	0.1 0.0 0.0	0.1 0.0 0.0	1.3 0.8 0.1	0.0 0.0 0.0
MATERIEL ELECTR. D'EQUIPEMENT ET APPAREILS ELECTR. INDUSTRIELS												
340.1	0.0 0.0 0.0	0.1 0.0 0.0		0.1 0.0 0.0	0.1 0.1 0.0		1.0 0.6 0.3 0.1	0.3 0.2 0.1 0.0	0.1 0.0 0.0	0.1 0.0 0.0	1.3 0.8 0.1	0.0 0.0 0.0
APPAREILS ET FOURNITURES ELECTRIQUES MENAGERS												
340.2	0.0								0.0	0.0		
VEHICULES ET MOTEURS AUTOMOBILES												
350.0												
VEHICULES ET MOTEURS AUTOMOBILES A USAGE GENERAL												
350.1												
VEHICULES A USAGE SPECIAL, TRACTEURS POUR SEMI-REMORQUES												
350.2												
CONSTRUCTION NAVALE												
361.0												
MATERIEL FERROVIAIRE ROULANT												
362.0												
MOTOCYCLES, CYCLES												
363.0												
CONSTRUCTION AERONAUTIQUE												
364.0												
INSTRUMENTS DE PRECISION												
370.0											0.1 0.0 0.0	

Millions d'Unités de Compte.

	483 PR. PLAST	490 IND. DIV.	501 * CONS. G. C	620 REC. REEM	640 COMMERCE	660 HO. RE. CA	671 REP. AUTJ	672 REP. YDA	710 TRA. FERR
PRODUITS ET ARTICLES DE LA FONDRIE									
311.0	0.0 0.0	0.1 0.1	28.2 24.1 3.7 0.5						2.4 2.3 0.1 0.0
AUTRES OUVRAGES EN METAUX (SAUF MACHINES ET MATERIEL DE TRANSP)									
312.0	1.6 0.5 0.1	0.5 0.2 0.0	104.2 84.1 16.0 4.1	0.1 0.0	2.0 1.0	1.0	0.3 0.2 0.0		1.6 1.1 0.1 0.1
ELEMENTS DE CONSTRUCTION METALLIQUE, CHAUDIERES, RESERVOIRS									
312.1	0.3 0.2 0.0	0.0 0.0	82.9 71.2 9.8 1.9	0.0 0.0			0.0 0.0		0.3 0.3 0.0
MEUBLES EN METAUX									
312.2					1.0 1.0				0.1 0.1 0.0
AUTRES ARTICLES EN METAUX									
312.3	1.4 0.8 0.1	0.5 0.3 0.0	21.3 13.0 8.2 2.2	0.1 0.0	1.0 1.0	1.0	0.2 0.1 0.0		1.3 0.8 0.4 0.1
MACHINES AGRICOLES ET INDUSTRIELLES									
320.0	1.7 0.6 0.7 0.4	0.5 0.2 0.2	49.1 18.0 20.3 10.8	0.4 0.0 0.0	1.0 1.0		3.7 2.4 1.0		1.9 1.6 0.9 0.4
MACHINES AGRICOLES ET TRACTEURS (SAUF POUR SEMI-REMORQUES)									
320.1							3.2 1.5 0.4		
MACHINES A USAGE INDUSTRIEL, ARMES ET MUNITIONS									
320.2*	1.7 0.6 0.4	0.5 0.2 0.1	49.1 18.0 20.3 10.8	0.4 0.0 0.0	1.0 1.0		2.5 0.9 0.6		1.9 0.6 0.9 0.4
CALCULATEURS ELECTRONIQUES ET MACHINES DE BUREAU									
330.0		0.0					0.1 0.0 0.0		0.1 0.0 0.0
MATERIEL ET FOURNITURES ELECTRIQUES									
340.0	0.2 0.1 0.0	0.1 0.0 0.0	25.0 14.3 8.4 2.3	0.0 0.0	1.8 0.6	0.6	4.3 2.5 0.4	3.0 1.0 0.4	5.5 3.4 1.7 0.3
MATERIEL ELECTR. D'EQUIPEMENT ET APPARELS ELECTR. INDUSTRIELS									
340.1	0.2 0.1 0.0	0.1 0.0 0.0	19.6 12.2 1.8	0.0 0.0	0.6		4.3 2.5 0.4		5.5 3.4 1.7 0.3
APPARELS ET FOURNITURES ELECTRIQUES MENAGERS									
340.2			5.4 2.1 0.6		1.2 1.2	0.6		3.0 1.0 0.4	
VEHICULES ET MOTEURS AUTOMOBILES									
350.0							48.2 40.0 6.3 2.0		0.1 0.1
VEHICULES ET MOTEURS AUTOMOBILES A USAGE GENERAL									
350.1							47.7 39.9 6.3 1.8		0.1 0.1
VEHICULES A USAGE SPECIAL, TRACTEURS POUR SEMI-REMORQUES									
350.2							0.5 0.0 0.1		
CONSTRUCTION NAVALE									
361.0									
MATERIEL FERROVIAIRE ROULANT									
362.0		0.0 0.0							
MOTOCYCLES, CYCLES									
363.0									
CONSTRUCTION AERONAUTIQUE									
364.0									
INSTRUMENTS DE PRECISION									
370.0		0.0 0.0						1.1 0.5 0.6	

Millions d'Unités de Compte.

PRIX DEPART-USINE / DEPART-DOUANE

	720 A.TRA.TE	730 TRA.FLUV	740 TRA.MARI	750 TRA.AERI	760 AUX.ENTR	790 COMMUNIC	810A INST.CRE	810B SER.BANC	820 ASSURANC	850 LOC.IMMO
PRODUITS ET ARTICLES DE LA FONDERIE										
311.0	0.3 0.2 0.0									
AUTRES OUVRAGES EN METAUX (SAUF MACHINES ET MATERIEL DE TRANSP)										
312.0	0.0 0.0		1.5 0.9 0.1	0.0 0.0		0.3 0.2 0.1				
ELEMENTS DE CONSTRUCTION METALLIQUE, CHAUDIERES, RESERVOIRS										
312.1						0.1 0.3				
MEUBLES EN METAUX										
312.2						0.1 0.1 0.3				
AUTRES ARTICLES EN METAUX										
312.3	0.0 0.0		1.5 0.9 0.1	0.0 0.0		0.1 0.1 0.3				
MACHINES AGRICOLES ET INDUSTRIELLES										
320.0	0.0 0.0 0.0	0.0 0.0	0.6 0.5 0.1	0.1 0.0 0.0	0.3 0.0 0.0	0.2 0.1 0.1				
MACHINES AGRICOLES ET TRACTEURS (SAUF POUR SEMI-REMORQUES)										
320.1										
MACHINES A USAGE INDUSTRIEL, ARMES ET MUNITIONS										
320.2*	0.0 0.0 0.0	0.0 0.0	0.6 0.2 0.1	0.1 0.0 0.0	0.3 0.0 0.0	0.2 0.1 0.1				
CALCULATEURS ELECTRONIQUES ET MACHINES DE BUREAU										
330.0			0.0 0.0 0.0	0.0 0.0		1.2 0.2 0.4				
MATERIEL ET FOURNITURES ELECTRIQUES										
340.0	0.1 0.0 0.0		0.8 0.3 0.1	0.0 0.0		1.5 0.9 0.6 0.1				
MATERIEL ELECTR. D'EQUIPEMENT ET APPAREILS ELECTR. INDUSTRIELS										
340.1	0.1 0.0 0.0		0.8 0.3 0.1	0.0 0.0		1.5 0.9 0.5 0.1				
APPAREILS ET FOURNITURES ELECTRIQUES MENAGERS										
340.2										
VEHICULES ET MOTEURS AUTOMOBILES										
350.0	0.5 0.3 0.0									
VEHICULES ET MOTEURS AUTOMOBILES A USAGE GENERAL										
350.1	0.5 0.3 0.0									
VEHICULES A USAGE SPECIAL, TRACTEURS POUR SEMI-REMORQUES										
350.2										
CONSTRUCTION NAVALE										
361.0		7.6 7.6	4.5 3.3	1.2						
MATERIEL FERROVIAIRE ROULANT										
362.0										
MOTOCYCLES, CYCLES										
363.0										
CONSTRUCTION AERONAUTIQUE										
364.0				7.0 3.0 2.0						
INSTRUMENTS DE PRECISION										
370.0										

Millions d'Unités de Compte.

PRIX DEPART-USINE / DEPART-DOUANE

	930A ENS. PUB.	930A* ENS. M. PR	950C* SAN. M. PR	960A* PUB. NDA	960C* NDA. M. PR	993D SER. DDN.	9999 TOTAL					
PRODUITS ET ARTICLES DE LA FONDERIE												
311.0	0.0 0.0 0.0	0.0 0.0 0.0		0.1 0.1 0.1			73.5 84.1 8.2 1.1					
AUTRES OUVRAGES EN METAUX (SAUF MACHINES ET MATERIEL DE TRANSP)												
312.0	2.2 1.3 0.7 0.2	2.4 1.5 0.7 0.2	3.0 2.2 0.8	5.7 4.2 1.9 0.5			470.5 319.7 119.3 31.5					
ELEMENTS DE CONSTRUCTION METALLIQUE, CHAUDIERES, RESERVOIRS												
312.1	0.0 0.0	0.0 0.0		0.1 0.1 0.0			129.1 110.4 15.7 3.0					
MEUBLES EN METAUX												
312.2	0.1 0.1 0.0	0.1 0.1 0.0	1.0	0.5 0.4 0.0			6.3 5.2 1.0 0.1					
AUTRES ARTICLES EN METAUX												
312.3	2.6 1.2 0.6 0.2	2.2 1.5 0.7 0.2	2.0 1.2 0.8	6.0 3.7 1.8 0.5			335.1 204.1 122.6 28.4					
MACHINES AGRICOLES ET INDUSTRIELLES												
320.0	0.3 0.1 0.1 0.1	0.3 0.1 0.1 0.1		49.7 18.6 27.5 10.6			322.6 120.3 133.9 68.4					
MACHINES AGRICOLES ET TRACTEURS (SAUF POUR SEMI-REMORQUES)												
320.1				0.1 0.0 0.0			13.9 5.2 4.3 1.4					
MACHINES A USAGE INDUSTRIEL, ARMES ET MUNITIONS												
320.2*	0.3 0.1 0.1 0.1	0.3 0.1 0.1 0.1		49.6 18.5 30.4 10.6			311.7 115.7 129.7 67.0					
CALCULATEURS ELECTRONIQUES ET MACHINES DE BUREAU												
330.0	0.2 0.0 0.1 0.1	0.4 0.0 0.2 0.1		0.4 0.1 0.2 0.1			3.5 0.4 1.9 1.1					
MATERIEL ET FOURNITURES ELECTRIQUES												
340.0	1.2 0.8 0.4 0.1	1.6 0.5 0.5 0.1	1.6	13.2 8.5 3.8 1.0			241.5 130.4 98.1 23.0					
MATERIEL ELECTR. D'EQUIPEMENT ET APPAREILS ELECTR. INDUSTRIELS												
340.1	1.1 0.6 0.4 0.1	1.5 0.9 0.5 0.1	1.2	11.5 6.8 3.8 1.0			228.5 124.6 82.0 22.0					
APPAREILS ET FOURNITURES ELECTRIQUES MENAGERS												
340.2	0.1 0.1	0.1 0.1	0.4	1.7 1.7			12.9 5.8 6.2 1.0					
VEHICULES ET MOTEURS AUTOMOBILES												
350.0	0.0 0.0	0.0 0.0		13.5 11.3 1.2 0.5			870.3 110.1 39.1 109.7					
VEHICULES ET MOTEURS AUTOMOBILES A USAGE GENERAL												
350.1	0.0 0.0	0.0 0.0		13.5 11.3 1.2 0.5			566.1 110.0 147.8 108.4					
VEHICULES A USAGE SPECIAL, TRACTEURS POUR SEMI-REMORQUES												
350.2							4.2 0.1 2.8 1.3					
CONSTRUCTION NAVALE												
361.0				2.7 2.7			15.2 14.0					
MATERIEL FERROVIAIRE ROULANT												
362.0				0.2 0.2 0.0			4.1 1.0 2.7 0.4					
MOTOCYCLES, CYCLES												
363.0				0.1 0.1 0.0			3.7 0.9 2.1 0.7					
CONSTRUCTION AERONAUTIQUE												
364.0				41.0 16.3 11.6 13.1			59.2 19.5 18.6 21.1					
INSTRUMENTS DE PRECISION												
370.0	0.3 0.8 0.5	0.4 0.1 0.2 0.1	4.6 3.0 1.2	2.4 0.2 1.1 0.8			17.2 2.8 8.9 5.6					

Millions d'Unités de Compte.

	010 AGRICULT	030 PECHE	110 COMB. SOL	120 COKE	130 PET. BRJT	140 PR. PETR.	161 ELECTR.	162 GAZ DIST	163 EAU	211 MIN. FER
INSTRUMENTS DE MESURE										
370.1	T N C A			0.3 0.0		3.1 3.0 3.2 3.0			1.2 0.2 0.6 0.4	
MATERIEL D'OPTIQUE ET DE PHOTOGRAPHIE										
370.2	T N C A					3.0 3.0				
CORPS GRAS D'ORIGINE ANIMALE OU VEGETALE										
411.0	T N C A									
VIANDES, PREPARATIONS DE VIANDES, PRODUITS LIES										
412.0	T N C A									
VIANDES, PREPARATIONS ET CONSERVES DE VIANDES										
412.1	T N C A									
PEAUX, GRAISSES, DECHETS D'ABATTOIRS										
412.2	T N C A									
LAIT, PRODUITS LAITIERS										
413.0	T N C A									
LAIT										
413.1	T N C A	21.4 15.7 5.7								
PRODUITS LAITIERS										
413.2	T N C A									
CONSERVES DE FRUITS, DE LEGUMES ET DE POISSONS										
414.0	T N C A	0.8 0.6 0.2								
PRODUITS A BASE DE CEREALES ET PRODUITS AMYLACES										
416.0	T N C A	6.3 1.9 0.7 3.7								
CEREALES TRAITÉES, FARINES ET PRODUITS AMYLACES										
416.1	T N C A	6.3 1.9 0.7 3.7								
PAIN ET PÂTES ALIMENTAIRES										
416.2	T N C A									
SUCRE										
420.0	T N C A	2.2 0.6 0.6 1.0								
CACAO, CHOCOLAT ET PRODUITS DE LA CONFISERIE										
421.0	T N C A	0.0 0.0								
PRODUITS POUR L'ALIMENTATION DES ANIMAUX										
422.0	T N C A	278.8 271.4 6.3 1.1								
PRODUITS DIVERS POUR L'ALIMENTATION HUMAINE										
423.0	T N C A		0.3 0.3							
BOISSONS										
424.0	T N C A	4.8 3.8 0.0 0.0								
BOISSONS ALCOOLIQUES										
424.1	T N C A	4.8 3.8 0.0 0.5								
BOISSONS NON ALCOOLIQUES										
424.2	T N C A									

Millions d'Unités de Compte.

	212 MIN.N.FE	221 H.FOURN.	222 PR.ACIFR	224 MET.N.FE	237 MIN.N.MF	241 BRIO.CER	242 CIMENT	247 VERRE	252 PETROCHI	253 CHIM.BAS	254 MAT.SYNT	257 P.CH.MEN
INSTRUMENTS DE MESURE			0.1									
370.1			0.0									
			0.0									
			0.0									
MATERIEL D'OPTIQUE ET DE PHOTOGRAPHIE												
370.2												
CORPS GRAS D'ORIGINE ANIMALE OU VEGETALE			0.2						0.1	6.4	0.0	1.7
411.0			0.2						0.1	4.2	0.0	1.5
									0.1	0.1		0.2
									2.1	2.1		0.2
VIANDES, PREPARATIONS DE VIANDES, PRODUITS LIES										9.2		9.8
412.0										2.2		2.1
										1.7		0.6
										5.3		0.3
VIANDES, PREPARATIONS ET CONSERVES DE VIANDES												
412.1												
PEAUX, GRAISSES, DECHETS D'ABATTOIRS										9.2		9.8
412.2										2.4		0.1
										4.7		0.6
										8.3		0.3
LAIT, PRODUITS LAITIERS												
413.0										0.0		0.1
										0.0		0.1
LAIT												
413.1												0.1
												0.1
PRODUITS LAITIERS												
413.2										0.0		2.0
										0.0		3.0
CONSERVES DE FRUITS, DE LEGUMES ET DE POISSONS												
414.0												
PRODUITS A BASE DE CEREALES ET PRODUITS AMYLACES												
416.0										9.1		2.2
										0.1		0.2
										0.1		0.2
CEREALES TRAITEES, FARINES ET PRODUITS AMYLACES												
416.1										9.1		2.2
										0.1		2.2
										0.1		0.2
PAIN ET PATES ALIMENTAIRES												
416.2												
SUCRE												
420.0									1.2			0.3
									0.6			0.3
									0.6			
CACAO, CHOCOLAT ET PRODUITS DE LA CONFISERIE												
421.0												2.1
PRODUITS POUR L'ALIMENTATION DES ANIMAUX												
422.0												
PRODUITS DIVERS POUR L'ALIMENTATION HUMAINE												
423.0										9.0		
										0.0		
BOISSONS												
424.0									0.0	2.2	0.1	1.8
									0.0	2.2	0.1	1.4
												0.2
BOISSONS ALCOOLIQUES												
424.1									0.0	0.2	2.1	1.8
									0.0	0.2	2.1	1.4
												0.2
BOISSONS NON ALCOOLIQUES												
424.2												

Millions d'Unités de Compte.

PRIX DEPART-USINE / DEPART-DOUANE

	311 FONDERIE	312 OUV.MET.	320 MACHINES	330 CALC.ELE	340 MAT.ELEC	350 VEH.AUTO	361 CONS.NAV	362 MAT.FERR	363 MOTO.CYC	364 CONS.AER	370 INST.PRE	
INSTRUMENTS DE MESURE												
370.1	T N C P	1.4 0.3 0.6 0.5	1.4 0.3 0.6 0.5		1.7 0.3 0.9 0.6	0.1 0.0 0.3 0.3	3.0 3.0		0.0 3.0 0.0		0.4 0.1 0.2 0.1	
MATERIEL OPTIQUE ET DE PHOTOGRAPHIE												
370.2	T N C P										0.8 0.2 0.3 0.2	
CORPS GRAS D'ORIGINE ANIMALE OU VEGETALE												
411.0	T N C P											
VIANDES, PREPARATIONS DE VIANDES, PRODUITS LIES												
412.0	T N C P											
VIANDES, PREPARATIONS ET CONSERVES DE VIANDES												
412.1	T N C P											
PEAUX, GRAISSES, DECHETS D'ABATTOIRS												
412.2	T N C P											
LAIT, PRODUITS LAITIERS												
413.0	T N C P											
LAIT												
413.1	T N C P											
PRODUITS LAITIERS												
413.2	T N C P											
CONSERVES DE FRUITS, DE LEGUMES ET DE POISSONS												
414.0	T N C P											
PRODUITS A BASE DE CEREALES ET PRODUITS AMYLACES												
416.0	T N C P											
CEREALES TRAITEES, FARINES ET PRODUITS AMYLACES												
416.1	T N C P											
PAIN ET PATES ALIMENTAIRES												
416.2	T N C P											
SUCRE												
420.0	T N C P											
CACAO, CHOCOLAT ET PRODUITS DE LA CONFISERIE												
421.0	T N C P											
PRODUITS POUR L'ALIMENTATION DES ANIMAUX												
422.0	T N C P											
PRODUITS DIVERS POUR L'ALIMENTATION HUMAINE												
423.0	T N C P											
BOISSONS												
424.0	T N C P											
BOISSONS ALCOOLIQUES												
424.1	T N C P											
BOISSONS NON ALCOOLIQUES												
424.2	T N C P											

Millions d'Unités de Compte.

PRIX DEPART-USINE / DEPART-DOUANE

	411 COR.GRAS	412 VIANDES	413 LAIT,DER	414 CONSERVE	416 PR.CERF.	420 SUCRE	421 CHOCOLAT	422 AL.ANIM.	423 ALIM.DIV	424 BOISSONS	429 TABAC	431 FIB.FILS
INSTRUMENTS DE MESURE												
370.1	T N C P	0.0 0.0										
MATERIEL D'OPTIQUE ET DE PHOTOGRAPHIE												
370.2	T N C P											
CORPS GRAS D'ORIGINE ANIMALE OU VEGETALE												
411.0	T N C P	26.8 9.3 17.5	0.0 0.0	0.0 0.0	0.1 0.1	12.1 9.3 1.8	0.2 0.2	1.3 30.5 30.5	47.5 16.5 31.0	1.8 0.9 0.1		
VIANDES, PREPARATIONS DE VIANDES, PRODUITS LTES												
412.0	T N C P	9.8 7.7 2.1	17.4 3.1 4.3 10.1	0.1 0.1				1.3 0.9 0.1		0.1 0.1		
VIANDES, PREPARATIONS ET CONSERVES DE VIANDES												
412.1	T N C P		12.0 3.0 9.0	0.1 0.1						0.1 0.1		
PEAUX, GRAISSES, DECHETS D'ABATTOIRS												
412.2	T N C P	9.8 7.7 2.1	5.4 3.1 1.1					1.3 0.5 0.1				
LAIT, PRODUITS LACTIERS												
413.0	T N C P	0.1 0.1	0.7 0.7	1.4 1.4		5.1 5.1		5.6 5.6	13.7 10.0 1.3	1.1 1.1		
LAIT												
413.1	T N C P	0.1 0.1	0.7 0.7	1.4 1.4		4.6 4.6		5.5 5.5	12.3 2.2 9.1 1.0	0.7 0.7		
PRODUITS LACTIERS												
413.2	T N C P					0.5 0.5		0.0 0.0	1.4 0.9	0.3 0.3		
CONSERVES DE FRUITS, DE LEGUMES ET DE POISSONS												
414.0	T N C P		0.0 0.0		0.2 0.2 0.0	4.3 0.1 3.1		0.2 0.1 0.1		0.0 0.0 0.0	0.6 0.6 0.3	
PRODUITS A BASE DE CEREALES ET PRODUITS AMYLACES												
416.0	T N C P	0.4 0.4	1.1 1.1	0.2 0.2	0.1 0.1	122.2 99.9 1.6 1.3	0.2 0.2	3.5 3.2 0.3	31.6 17.3 3.8 10.4	1.0 0.7 0.3	4.6 4.3 0.3	0.2 0.2
CEREALES TRAITÉES, FARINES ET PRODUITS AMYLACES												
416.1	T N C P	0.4 0.4	1.1 1.1	0.2 0.2	0.1 0.1	101.8 99.9 1.3	0.2 0.2	3.2 2.9 0.0	31.6 17.3 3.8 10.4	0.3 0.3	4.6 4.3 0.3	0.2 0.2
PAIN ET PATES ALIMENTAIRES												
416.2	T N C P		0.1		0.0 0.0	0.4 0.3 0.3		0.3 0.3		0.6 0.3		
SUCRE												
420.0	T N C P	0.0 0.0		0.9 0.9	3.3 3.3	13.4 10.4	0.3 0.3	11.2 11.2	2.9 0.3 0.8	0.8 0.8	9.9 8.5 0.3 1.1	0.0 0.0
CACAO, CHOCOLAT ET PRODUITS DE LA CONFISERIE												
421.0	T N C P			0.2		3.7 2.6 1.1	0.0 0.0	9.5 9.5 0.1		0.9 0.9		
PRODUITS POUR L'ALIMENTATION DES ANIMAUX												
422.0	T N C P								12.8 0.7 12.1			
PRODUITS DIVERS POUR L'ALIMENTATION HUMAINE												
423.0	T N C P	0.0 0.0	2.0 0.7 0.7	0.0 0.0	0.1 0.1	0.7 0.7 0.1		0.1 0.0	0.3 0.2 0.1 0.0	0.3 0.3		
BOISSONS												
424.0	T N C P		0.1 0.1			3.4 2.6 0.4		0.2 0.2	0.0 0.0	0.2 0.2	8.6 4.4 4.1	0.0 0.0
BOISSONS ALCOOLIQUES												
424.1	T N C P		0.1 0.1			3.4 2.6 0.4		0.2 0.2	0.0 0.0	0.2 0.2	8.6 4.4 4.1	0.0 0.0
BOISSONS NON ALCOOLIQUES												
424.2	T N C P		0.0 0.0			0.0 0.0		0.0 0.0	0.0 0.0			

Millions d'Unités de Compte.

	432 TISS.TEX	436 BONNETER	441 CUIR	442 ART.CUIR	451 CHAUSSU.	453 ART.HAB.	461 BOIS OUV	467 MEUB.LIT	471 PATE PAP	472 ART.PAP.	473 IMPRIME.	491 PR.CAOUT
INSTRUMENTS DE MESURE												
370.1												
MATERIEL D'OPTIQUE ET DE PHOTOGRAPHIE											0.1	
370.2											0.0	
											0.0	
CORPS GRAS D'ORIGINE ANIMALE OU VEGETALE												
411.0			0.4	0.4								
VIANDES, PREPARATIONS DE VIANDES, PRODUITS LIES												
412.0			12.2	4.1								
			1.9	6.2								
VIANDES, PREPARATIONS ET CONSERVES DE VIANDES												
412.1												
PEAUX, GRAISSES, DECHETS D'ABATTO, PS												
412.2			12.2	1.9								
			6.2									
LAIT, PRODUITS LAITIERS												
413.0												
LAIT												
413.1												
PRODUITS LAITIERS												
413.2												
CONSERVES DE FRUITS, DE LEGUMES ET DE POISSONS												
414.0												
PRODUITS A BASE DE CEREALES ET PRODUITS AMYLACES												
416.0			1.2						0.0			
			1.2						0.0			
CEREALES TRAITEES, FARINES ET PRODUITS AMYLACES												
416.1			1.2						0.0			
			1.2						0.0			
PAIN ET PATES ALIMENTAIRES												
416.2												
SUCRE												
420.0												
CACAO, CHOCOLAT ET PRODUITS DE LA CONFISERIE												
421.0												
PRODUITS POUR L'ALIMENTATION DES ANIMAUX												
422.0												
PRODUITS DIVERS POUR L'ALIMENTATION HUMAINE												
423.0												
BOISSONS												
424.0												
BOISSONS ALCOOLIQUES												
424.1												
BOISSONS NON ALCOOLIQUES												
424.2												

Millions d'Unités de Compte.

PRIX DEPART-USINE / DEPART-DOUANE

	483 PR. PLAST	490 IND. DIV.	501 * CONS. G. C.	520 REC. REEM	640 COMMERCE	660 MO. RE. CA	671 REP. AUTO	672 REP. VDA	710 TRA. FERR
INSTRUMENTS DE MESURE									
370.1		0.0						0.6	
		0.0						0.6	
MATERIEL D'OPTIQUE ET DE PHOTOGRAPHIE									
370.2								0.5	
								0.5	
CORPS GRAS D'ORIGINE ANIMALE OU VEGETALE									
411.0						2.5			
						2.3			
VIANDES, PREPARATIONS DE VIANDES, PRODUITS LIES									
412.0		1.0				22.7			
		0.4				21.3			
		0.5				0.4			
						1.4			
VIANDES, PREPARATIONS ET CONSERVES DE VIANDES									
412.1						22.7			
						21.2			
						0.4			
						1.0			
PEAUX, GRAISSES, DECHETS D'ABATTOIRS									
412.2		1.0				0.1			
		0.4				0.1			
		0.5							
LAIT, PRODUITS LAITIERS									
413.0						14.7			
						12.8			
						1.6			
						0.3			
LAIT									
413.1						6.4			
						6.4			
PRODUITS LAITIERS									
413.2						8.3			
						6.4			
						1.9			
						0.3			
CONSERVES DE FRUITS, DE LEGUMES ET DE POISSONS									
414.0						3.7			
						1.0			
						1.1			
						1.6			
PRODUITS A BASE DE CEREALES ET PRODUITS AMYLACES									
416.0						4.1			
						3.9			
						0.2			
						0.1			
CEREALES TRAITEES, FARINES ET PRODUITS AMYLACES									
416.1						0.2			
						0.0			
						0.1			
PAIN ET PATES ALIMENTAIRES									
416.2						3.9			
						3.7			
						0.1			
						0.0			
SUCRE									
420.0						1.8			
						1.8			
CACAO, CHOCOLAT ET PRODUITS DE LA CONFISERIE									
421.0						0.4			
						0.3			
						0.0			
						0.0			
PRODUITS POUR L'ALIMENTATION DES ANIMAUX									
422.0									
PRODUITS DIVERS POUR L'ALIMENTATION HUMAINE									
423.0						8.4			
						7.0			
						1.3			
						0.1			
BOISSONS									
424.0			0.5		0.2	238.4	0.0		
			0.4		0.2	194.3	0.0		
			0.1			24.1			
			0.1			20.0			
BOISSONS ALCOOLIQUES									
424.1			0.4		0.1	194.8			
			0.3		0.1	153.4			
			0.1			21.4			
			0.1			20.0			
BOISSONS NON ALCOOLIQUES									
424.2			0.1		0.0	43.6	0.0		
			0.1		0.0	40.9	0.0		
						0.0			

Millions d'Unités de Compte.

	720 A.TRA. TE	730 TPA. FLUV	740 TRA. MARI	750 TRA. AERI	760 AUX. ENTR	790 COMMUNIC		810A INST. CRE	810B SER. BANC	820 ASSURANC	850 LTC. P.M.M.	
INSTRUMENTS DE MESURE												
370.1												
MATERIEL D'OPTIQUE ET DE PHOTOGRAPHIE												
370.2												
CORPS GRAS D'ORIGINE ANIMALE OU VEGETALE												
411.0												
VIANDES, PREPARATIONS DE VIANDES, PRODUITS LIES												
412.0												
VIANDES, PREPARATIONS ET CONSERVES DE VIANDES												
412.1												
PEAUX, GRAISSES, DECHETS D'ABATTOIRS												
412.2												
LAIT, PRODUITS LAITIERS												
413.0												
LAIT												
413.1												
PRODUITS LAITIERS												
413.2												
CONSERVES DE FRUITS, DE LEGUMES ET DE POISSONS												
414.0												
PRODUITS A BASE DE CEREALES ET PRODUITS AMYLACES												
416.0												
CEREALES TRAITÉES, FARINES ET PRODUITS AMYLACES												
416.1												
PAIN ET PATES ALIMENTAIRES												
416.2												
SUCRE												
420.0												
CACAO, CHOCOLAT ET PRODUITS DE LA CONFISERIE												
421.0												
PRODUITS POUR L'ALIMENTATION DES ANIMAUX												
422.0												
PRODUITS DIVERS POUR L'ALIMENTATION HUMAINE												
423.0												
BOISSONS												
424.0				0.0	0.0							
BOISSONS ALCOOLIQUES												
424.1												
BOISSONS NON ALCOOLIQUES												
424.2				0.0	0.0							

Millions d'Unités de Compte.

PRIX DEPART-USINE / DEPART-DOUANE

	930A ENS.PUB.	930B* ENS.M.PR	950C* SAN.M.PR	960A* PUR.NDA	960C* NDA.M.PR	9900 SEP.DOM.	9999 TOTAL					
INSTRUMENTS DE MESURE												
370.1	T N C P	1.6 0.3 0.3 0.5	0.3 0.1 0.1	3.6 2.4 1.2	2.0 0.6 0.7		14.4 2.0 2.5 5.2					
MATERIEL D'OPTIQUE ET DE PHOTOGRAPHIE												
370.2	T N C P	0.1 0.0 0.0	0.1 0.0 0.0	1.0 6.7 0.6	0.4 0.2 0.1		2.8 1.7 3.4					
CORPS GRAS D'ORIGINE ANIMALE OU VEGETALE												
411.0	T N C P	0.0 0.0		0.8 0.8	0.3 0.3		102.1 37.2 16.0 48.9					
VIANDES, PREPARATIONS DE VIANDES, PRODUITS LIÉS												
412.0	T N C P	0.0 0.0	0.1 0.1	7.2 6.7 0.3	2.1 2.1		34.0 4.8 17.6 25.9					
VIANDES, PREPARATIONS ET CONSERVES DE VIANDES												
412.1	T N C P	0.0 0.0	0.1 0.1	7.2 6.7 0.3	2.1 2.1		44.2 30.3 3.6 13.3					
PEAUX, GRAISSES, DECHETS D'ABATTOIRS												
412.2	T N C P			0.0 0.0	0.0 0.0		39.9 10.2 14.1 15.6					
LAIT, PRODUITS LAITIERS												
413.0	T N C P	0.0 0.0	0.0 0.0	4.2 3.6 0.1	0.8 0.8		69.0 49.3 17.3 11.8					
LAIT												
413.1	T N C P	0.0 0.0	0.0 0.0	1.6 1.6	0.4 0.4		55.4 39.6 14.8 1.0					
PRODUITS LAITIERS												
413.2	T N C P			2.6 2.0 0.5 0.1	0.4 0.4		13.6 9.6 3.1 0.9					
CONSERVES DE FRUITS, DE LEGUMES ET DE POISSONS												
414.0	T N C P			0.9 0.3 0.3	0.3 0.3		11.0 6.9 4.1 8.7					
PRODUITS A BASE DE CEREALES ET PRODUITS AMYLACES												
416.0	T N C P	0.0 0.0	0.0 0.0	3.7 0.1 0.0	0.9 0.9 0.1	3.4 3.4 0.1	164.4 140.5 8.0 15.9					
CEREALES TRAITÉES, FARINES ET PRODUITS AMYLACES												
416.1	T N C P		0.0 0.0	0.1 0.1 0.0	0.2 0.2	3.4 2.4 0.9 0.1	155.3 132.3 7.2 15.8					
PAIN ET PATES ALIMENTAIRES												
416.2	T N C P	0.0 0.0	0.0 0.0	3.1 3.0 0.0	0.7 0.7		9.1 8.8 0.3 3.1					
SUCRE												
420.0	T N C P			0.5 0.5	0.2 0.2		45.8 42.9 2.0 2.9					
CACAO, CHOCOLAT ET PRODUITS DE LA CONFISERIE												
421.0	T N C P	0.0 0.0			0.1 0.1		14.9 4.2 10.6 9.1					
PRODUITS POUR L'ALIMENTATION DES ANIMAUX												
422.0	T N C P				0.1 0.1		291.6 271.0 13.2					
PRODUITS DIVERS POUR L'ALIMENTATION HUMAINE												
423.0	T N C P		0.0 0.0	1.1 1.1 0.2 0.0	0.1 0.1		13.7 13.4 2.5 5.9					
BOISSONS												
424.0	T N C P	0.0 0.0	0.0 0.0	1.7 1.6 0.1	0.1 0.1	0.3 0.2 0.0	260.8 209.5 49.9 9.3					
BOISSONS ALCOOLIQUES												
424.1	T N C P	0.0 0.0	0.0 0.0		0.1 0.1	0.3 0.0 0.0	215.1 162.8 27.4 25.3					
BOISSONS NON ALCOOLIQUES												
424.2	T N C P			1.7 1.6 0.1	0.0 0.0	0.0 0.0	45.6 42.8 2.3 5.0					

Millions d'Unités de Compte.

	010 AGRICULT	030 PECHE	110 COMB. SOL	120 COKE	130 PET. BRJT	140 PR. PETR.	161 ELECTR.	162 GAZ DIST	163 EAU	211 MIN. FER
TABACS FABRIQUES										
429.0										
FIBRES TEXTILES ET FILS										
431.0	3.0 2.5 0.4 0.1	0.0 0.0								
FIBRES TEXTILES TRAITEES										
431.1										
FILS TEXTILES										
431.2	3.0 2.5 0.4 0.1	0.0 0.0								
TISSUS, TAPIS ET AUTRES ARTICLES TEXTILES										
432.0	0.0 0.0	0.7 0.2 0.3 0.2								
TISSUS										
432.1	0.0 0.0									
TAPIS ET AUTRES ARTICLES TEXTILES										
432.2		0.7 0.2 0.2								
ETOFFES ET ARTICLES DE BONNETERIE										
436.0										
CUIRS ET PEaux										
441.0	0.2 0.2									
ARTICLES EN CUIR AUTRES QUE CHAUSSURES										
442.0			0.0 0.0 0.0	0.0 0.0						
CHAUSSURES										
451.0			1.1 0.7 0.4 0.1							
ARTICLES D'HABILLEMENT ET ARTICLES EN FOURAURE										
453.0	0.0 0.0									
BOIS SCIES, DEMI-PRODUITS ET OUVRAGES SIMPLES EN BOIS										
461.0	0.6 0.4 0.1 0.1	0.1 0.0		2.4 1.7 0.3 0.4		3.1 3.1 3.0	0.0 0.0 0.0	0.0 0.0		
BOIS SCIES ET DEMI-PRODUITS EN BOIS										
461.1	0.4 0.2 0.0 0.1	0.1 0.0 0.0 0.0		1.1 0.5 0.1 0.4		3.1 3.1 3.0				
OUVRAGES SIMPLES EN BOIS										
461.2	0.3 0.2 0.0			1.2 1.1 0.1 0.0		3.0 3.0	0.0 0.0 0.0	0.0 0.0		
MEUBLES, LITERIE										
467.0										
MEUBLES EN TOUTES MATIERES AUTRES QUE LE METAL										
467.1										
LITERIE										
467.2										
PATES A PAPIER, PAPIER, CARTON										
471.0										
PATES A PAPIER										
471.1										
PAPIER, CARTON										
471.2										

Millions d'Unités de Compta.

PRIX DEPART-USINE / DEPART-DOUANE

	212 MIN.N.FE	221 M.FOURN.	222 PR.ACTER	224 MET.N.FE	233 MIN.N.ME	241 BRTO.CFR	242 CIMENT	247 VERRE	252 PETROCH	253 CHIM.PAS	254 MAT.SYNT	257 P.CH.MEN
TABACS FABRIQUES												
429.0												
FIBRES TEXTILES ET FILS					3.2		3.1	0.0		2.2	0.1	0.1
431.0					0.0		3.0	0.0		0.2	0.1	0.1
FIBRES TEXTILES TRAITÉES					3.0		3.1	0.0		0.2	0.1	
431.1					3.0		3.0	0.0		0.2	0.1	
FILS TEXTILES										0.0		0.1
431.2										0.0		0.1
TISSUS, TAPIS ET AUTRES ARTICLES TEXTILES				0.1		0.1	3.2	0.1	0.0	0.2	0.5	1.5
432.0				0.1		0.1	3.2	0.1	0.0	0.2	0.5	1.5
TISSUS			0.0	0.1		3.1	3.0			0.0	0.5	1.4
432.1			0.0	0.1		3.1	3.0			0.0	0.5	1.4
TAPIS ET AUTRES ARTICLES TEXTILES			0.7				3.2	0.1	0.0	0.1	0.0	0.2
432.2			0.7				3.2	0.1	0.0	0.1	0.0	0.2
ETOFFES ET ARTICLES DE BONNETERIE												
436.0												
CUIRS ET PEAUX						0.3	3.0	0.0		1.2		
441.0						0.3	3.0	0.0		0.3		
ARTICLES EN CUIR AUTRES QUE CHAUSSURES												
442.0			0.2									
CHAUSSURES			0.1									
451.0			0.0									
ARTICLES D'HABILLEMENT ET ARTICLES EN FOURRURE				0.2		3.3	3.0	0.0				
453.0				0.2		3.3	3.0	0.0				
BOIS SCIÉS, DEMI-PRODUITS ET OUVRAGES SIMPLES EN BOIS					0.3	0.3	3.7	6.7	0.2	2.2	1.6	1.7
461.0					0.3	0.3	3.7	6.7	0.2	2.2	1.6	1.7
BOIS SCIÉS ET DEMI-PRODUITS EN BOIS					0.3	0.1	3.9	5.0	0.0	0.6	0.3	0.4
461.1					0.1	0.1	3.1	1.0	0.0	0.4	0.5	0.1
OUVRAGES SIMPLES EN BOIS												
461.2			1.9	1.1	0.1	3.2	3.4	4.1	0.1	1.1	0.2	1.6
MEUBLES, LITERIE												
467.0												
MEUBLES EN TOUTES MATIERES AUTRES QUE LE METAL												
467.1												
LITERIE												
467.2												
PATES A PAPIER, PAPIER, CARTON			0.2	0.2			1.3	0.0		0.6	8.4	0.2
471.0			0.2	0.2			1.3	0.0		0.6	8.4	0.2
PATES A PAPIER											8.4	
471.1											8.4	
PAPIER, CARTON											8.0	
471.2			2.2	0.2			1.0	0.0		0.6	8.0	2.2

Millions d'Unités de Compte.

	311 FONDERIE	312 OUV.MET.	320 MACHINES	330 CALC.ELE	340 MAT.ELEC	350 VEH.AUTO	361 CONS.NAV	362 MAT.FERR	363 MOTJ.CYC	364 CONS.AER	370 INST.PRF	
TABACS FABRIQUES												
429.0												
FIBRES TEXTILES ET FILS												
431.0			0.1									
			0.0									
			0.1									
			0.0									
FIBRES TEXTILES TRAITEES												
431.1			0.1									
			0.0									
			0.0									
			0.0									
FILS TEXTILES												
431.2												
TOISSUS, TAPIS ET AUTRES ARTICLES TEXTILES												
432.0		3.9	1.1		2.3	6.5	2.2	2.1	0.0		0.0	
		1.3	0.4		0.9	2.9						
		1.7	0.4		1.0	3.9						
		0.8	0.2		3.3	1.5						
TOISSUS												
432.1		0.2	0.2		1.1	2.8		0.1			0.0	
		0.2	0.2		0.9	1.4		0.1			0.3	
					0.1	1.1						
					0.1	0.3						
TAPIS ET AUTRES ARTICLES TEXTILES												
432.2		3.9	0.9		1.2	3.7	2.2	0.1	0.0		0.0	
		1.1	0.3		0.4	1.1						
		1.8	0.2		0.9	1.1						
		0.8	0.2		0.2	0.8						
ETOFFES ET ARTICLES DE BONNETERIE												
436.0												
CUIRS ET PEAUX												
441.0											0.1	
											0.1	
ARTICLES EN CUIR AUTRES QUE CHAUSSURES												
442.0		0.2	0.7								0.0	
		0.1	0.4								0.0	
		0.0	0.3								0.0	
		0.0	0.1								0.0	
CHAUSSURES												
451.0												
ARTICLES D'HABILLEMENT ET ARTICLES EN FOURRURE												
453.0		0.0	0.1		0.3	2.3						
		0.0	0.1		0.3	0.0						
BOIS SCIES, DEMI-PRODUITS ET OUVRAGES SIMPLES EN BOIS												
461.0		0.2	6.1		3.2	1.4	1.0	0.2	0.2	0.1	0.1	
		0.1	3.9		2.3	0.8	3.6	0.1	0.1	0.1	0.1	
		0.0	0.8		0.4	0.2	3.1	0.0	0.0	0.1	0.0	
		0.0	1.9		0.6	0.4	0.3	0.1	0.0	0.0	0.0	
BOIS SCIES ET DEMI-PRODUITS EN BOIS												
461.1		0.1	4.3		1.5	1.2	1.0	0.2	0.1	0.0	0.0	
		0.0	2.3		0.9	0.7	3.9	0.1	0.0	0.0	0.0	
		0.0	1.5		0.5	0.4	0.3	0.1	0.0	0.0	0.0	
OUVRAGES SIMPLES EN BOIS												
461.2		1.9	1.2	0.0	1.7	0.1	3.0		0.1	0.0	0.1	
		0.1	0.1		0.9	0.1			0.1	0.0	0.1	
		0.0	0.0		0.0	0.0			0.0	0.0	0.0	
MEUBLES, LITERIE												
467.0												
MEUBLES EN TOUTES MATIERES AUTRES QUE LE METAL												
467.1												
LITERIE												
467.2												
PATES A PAPIER, PAPIER, CARTON												
471.0		0.0	0.2	0.1	2.8							
		0.0	0.2	0.1	2.4							
					2.1							
					0.2							
PATES A PAPIER												
471.1												
PAPIER, CARTON												
471.2	0.0	0.2	0.1		0.8							
	0.0	0.2	0.1		0.4							
					0.1							
					0.2							

Millions d'Unités de Compte.

PRIX DEPART-USINE / DEPART-DOUANE

	411 COR.GRAS	412 VIANDES	413 LAIT,DER	414 CONSERVE	415 PR.CERE.	420 SUCRE	421 CHOCOLAT	422 AL.ANIM.	423 ALIM.DIV	424 BOISSONS	429 TABAC	431 FIB.FILS
TABACS FABRIQUES											0.9	
429.0											0.7	
FIBRES TEXTILES ET FILS												143.5
431.0												64.7
												58.4
												20.4
FIBRES TEXTILES TRAITÉES												133.5
431.1												64.7
												49.2
												19.0
FILS TEXTILES												12.0
431.2												0.0
												0.0
												1.4
TISSUS, TAPIS ET AUTRES ARTICLES TEXTILES												3.5
432.0	0.0		0.0		0.1	0.1	3.0	0.0	0.1			3.5
	0.0		0.0		0.1	0.1	3.0	0.0	0.1			3.5
TISSUS												0.5
432.1	0.0		0.0		0.1		0.0	0.0	0.1			0.5
	0.0		0.0		0.1		0.0	0.0	0.1			0.5
TAPIS ET AUTRES ARTICLES TEXTILES												2.1
432.2					0.0	0.1	3.0					2.1
					0.0	0.1	3.0					2.1
ETOFFES ET ARTICLES DE BONNETERIE												
436.0												
CUIRS ET PEAUX												2.0
441.0										0.0		0.0
										0.0		0.0
ARTICLES EN CUIR AUTRES QUE CHAUSSURES												0.3
442.0					0.0		3.0	0.0	0.0		0.0	0.3
					0.0		3.0	0.0	0.0		0.0	0.3
					0.0		3.0	0.0	0.0		0.0	0.0
CHAUSSURES												0.0
451.0												0.0
												0.0
ARTICLES D'HABILLEMENT ET ARTICLES EN FOURRURE												0.0
453.0		0.0										0.0
		0.0										0.0
BOIS SCIÉS, DEMI-PRODUITS ET OUVRAGES SIMPLES EN BOIS												0.8
461.0	0.1	0.2	0.1	0.0	0.7	0.4	3.5	0.2	0.3	0.4	1.1	0.8
	0.1	0.2	0.1	0.0	0.6	0.4	3.4	0.2	0.3	0.4	1.1	0.7
	0.0	0.0			0.0	0.0	3.0	0.0	0.0	0.0	0.0	0.0
BOIS SCIÉS ET DEMI-PRODUITS EN BOIS												0.1
461.1	0.0	0.0	0.0		0.0		3.0	0.0				0.0
	0.0	0.0	0.0		0.0		3.0	0.0				0.0
OUVRAGES SIMPLES EN BOIS												0.3
461.2	0.1	0.1	0.0	0.0	0.7	0.4	3.4	0.2	0.3	0.4	1.1	0.7
	0.1	0.1	0.0	0.0	0.6	0.4	3.4	0.2	0.3	0.4	1.1	0.6
	0.0	0.0			0.0	0.0	3.0	0.0	0.0	0.0	0.0	0.0
MEUBLES, LITERIE												
467.0					0.0				0.0	0.0		
					0.0				0.0	0.0		
MEUBLES EN TOUTES MATIÈRES AUTRES QUE LE METAL												
467.1					0.0				0.0	0.0		
					0.0				0.0	0.0		
LITERIE												
467.2												
PÂTES À PAPIER, PAPIER, CARTON												
471.0											0.8	
											0.4	
											0.2	
PÂTES À PAPIER												
471.1												
PAPIER, CARTON												
471.2											0.8	
											0.4	
											0.2	

Millions d'Unités de Compte.

	432	436	441	442	451	453	461	467	471	472	473	481
	TISS.TEX	RONNETER	CUIR	ART.CUIR	CHAUSSU.	ART.HAB.	BOIS DUJ	MEUB.LIT	PATE PAP	ART.PAP.	IMPRIME.	PR.CAOUT
TABACS FABRIQUES												
429.0												
FIBRES TEXTILES ET FILS												
431.0	224.3 188.7 35.6 0.3	66.1 56.1 8.9 1.4	4.7 3.4 1.3	0.2 0.2	0.3 0.3	2.2 1.3 0.9	14.6 7.0 6.6 1.0	4.3 3.6 0.7		0.2		2.4 2.1 0.3
FIBRES TEXTILES TRAITEES												
431.1	3.3 1.2 0.4		4.7 3.4 1.3			0.2 0.2	12.8 4.6 1.7	0.2 0.2				0.3 0.0
FILS TEXTILES												
431.2	221.0 187.0 29.1 4.9	66.1 56.1 8.9 1.4		0.2 0.2	0.3 0.3	2.0 1.7 0.3 0.0	3.8 3.3 0.5 0.1	4.1 3.5 0.6 0.1		0.2		2.4 2.3 0.1
TISSUS, TAPIS ET AUTRES ARTICLES TEXTILES												
432.0	13.7 5.1 7.0 1.7	3.8 1.5 1.7 0.6		2.4 0.9 1.1 0.4	4.2 1.1 1.1 0.5	145.6 79.1 59.8 15.7	0.6 0.3 0.2 0.1	10.1 5.1 4.0 1.0	1.0 0.4 0.6 0.2	0.7 0.2 0.3 0.1	0.0	3.8 1.5 1.7 0.6
TISSUS												
432.1	13.7 3.0 1.7	2.0 1.0 0.8 0.2		1.0 0.5 0.4 0.1	2.5 1.3 0.9 0.2	129.9 89.5 47.7 12.5	0.1	9.4 4.8 0.7 0.0	0.5 0.2 0.3 0.1			1.9 0.8 0.8 0.2
TAPIS ET AUTRES ARTICLES TEXTILES												
432.2				1.5 0.8 0.7 0.3	1.4 0.4 0.7 0.3	15.7 7.9 7.5 3.3	0.5 0.2 0.2 0.1	0.7 0.2 0.3 0.1	0.5 0.2 0.3 0.1	0.7 0.2 0.3 0.1	0.0	1.9 0.6 0.9 0.4
ETOFFES ET ARTICLES DE BONNETERIE												
436.0				0.0 0.0		21.8 12.4 8.2 1.3						
CUIRS ET PEAUX												
441.0	4.0 4.0		0.3	6.5 2.0 1.7 1.8	20.4 8.2 3.4	14.4 6.5 4.7 3.2		0.6 0.2 0.2 0.2	0.1	0.0	0.2 0.1	
ARTICLES EN CUIR AUTRES QUE CHAUSSURES												
442.0				0.3 0.0 0.0		0.0 0.0	0.0 0.0		0.0 0.0			
CHAUSSURES												
451.0					1.9 1.6 0.3							
ARTICLES D'HABILLEMENT ET ARTICLES EN FOURRURE												
453.0					0.0 0.0	7.0 5.7 1.3					0.0 0.0	
BOIS SCIES, DEMI-PRODUITS ET OUVRAGES SIMPLES EN BOIS												
461.0	0.1 0.1	0.0 0.0			0.6 0.3 0.1 0.2		34.5 19.9 3.6 11.9	43.1 28.1 4.6 13.3	0.4 0.2 0.0 0.1	0.3 0.1 0.0 0.1		0.1 0.1 0.0
BOIS SCIES ET DEMI-PRODUITS EN BOIS												
461.1	0.0 0.0	0.0 0.0			0.6 0.3 0.1 0.2		31.4 17.2 3.3 10.9	37.5 20.3 4.0 13.2	0.4 0.2 0.0 0.1	0.3 0.1 0.0 0.1		0.1 0.0 0.0
OUVRAGES SIMPLES EN BOIS												
461.2	0.1 0.1	0.0 0.0					3.1 2.7 3.3 0.1	5.6 4.9 0.6 0.1				0.1 0.1 0.0
MEUBLES, LITERIE												
467.0								2.4 2.1 0.0				
MEUBLES EN TOUTES MATIERES AUTRES QUE LE METAL												
467.1								2.1 1.9 0.2 0.0				
LITERIE									0.3 0.2 0.0			
467.2												
PATES A PAPIER, PAPIER, CARTON												
471.0	0.1 0.1			0.3 0.1 0.1	0.2 0.2	0.2 0.1 0.1	0.2 0.1 0.1		51.6 24.9 1.4 25.3	84.1 42.5 16.1 25.4	66.6 33.7 12.8 20.1	
PATES A PAPIER												
471.1									51.0 24.9 1.2 25.0			
PAPIER, CARTON												
471.2	0.1 0.1			0.3 0.0 0.1	0.2 0.2	0.2 0.1 0.1	0.2 0.0 0.1		0.6 0.2 0.4	84.1 42.5 16.1 25.4	66.6 33.7 12.8 20.1	

Millions d'Unités de Compte.

	483 PR.PLAST	490 IND.OIV.	501 + CONS.G.C	620 REC.REEM	640 COMMERCE	660 MO.P.E.CA	671 REP.AUTO	672 REP.NDA	710 TRA.FERR
TABACS FABRIQUES									
429.0			0.4 0.3 0.0		0.3 0.3 0.0	0.7 0.6 0.0			
FIBRES TEXTILES ET FILS									
431.0		1.5 0.4 0.3			0.2 0.2		0.5 0.5		0.0 0.0
FIBRES TEXTILES TRAITÉES									
431.1		1.2 0.1 0.3							0.0 0.0
FILS TEXTILES									
431.2		0.3 0.3			0.2 0.2		0.5 0.5		
TISSUS, TAPIS ET AUTRES ARTICLES TEXTILES									
432.0		2.7 0.9 1.3 0.5	2.2 0.0 0.9 0.3	4.2 1.5 1.7 1.0	0.7 0.7	2.0 2.0	24.1 12.1 9.6 2.4		0.0 0.0 0.4 0.1
TISSUS									
432.1		0.1 0.1	1.8 0.9 0.7 0.2	0.1 0.1		1.0 1.0	22.5 11.6 8.8 2.1		0.4 0.2 0.0 0.0
TAPIS ET AUTRES ARTICLES TEXTILES									
432.2		2.6 0.8 1.3 0.5	0.4 0.1 0.1	4.1 1.3 1.7 1.0	0.7 0.7	1.0 1.0	1.6 0.5 0.8 0.3		0.4 0.1 0.2 0.1
ETOFFES ET ARTICLES DE BONNETERIE									
436.0							2.1 0.2 0.1		
CUIRS ET PEAUX									
441.0	0.1 0.1	0.2 0.1 0.1					1.9 0.6 0.8 0.5		0.0 0.0
ARTICLES EN CUIR AUTRES QUE CHAUSSURES									
442.0							0.1 0.0 0.0 0.0		
CHAUSSURES									
451.0							1.2 0.4 0.1		
ARTICLES D'HABILLEMENT ET ARTICLES EN FOURRURE									
453.0	0.0 0.0								0.4 0.0 0.0
BOIS SCIÉS, DEMI-PRODUITS ET OUVRAGES SIMPLES EN BOIS									
461.0	0.6 0.4 0.1	0.7 0.4 0.1	125.7 82.9 13.5 29.3	0.0 0.0	0.5 0.4 0.0 0.1		0.0 0.0		3.1 1.8 0.3 1.3
BOIS SCIÉS ET DEMI-PRODUITS EN BOIS									
461.1	0.3 0.0 0.1	0.6 0.4 0.2	80.2 43.3 8.5 28.4	0.0 0.0	0.4 0.0 0.1		0.0 0.0		3.1 1.8 0.3 1.0
OUVRAGES SIMPLES EN BOIS									
461.2	0.3 0.2 0.0	0.1 0.1	45.5 39.6 5.0 0.9	0.0 0.0	0.2 0.1 0.0		0.0 0.0		
MEUBLES, LITERIE									
467.0			32.0 29.0 0.5		0.4 0.3 0.0	0.9 0.8 0.0			
MEUBLES EN TOUTES MATIÈRES AUTRES QUE LE MÉTAL									
467.1			32.0 29.0 2.5 0.5		0.4 0.3 0.0	0.8 0.7 0.1 0.0			
LITERIE									
467.2						0.1 0.1 0.0			
PÂTES À PAPIER, PAPIER, CARTON									
471.0	0.8 0.4 0.2 0.2	0.1 0.1	0.7 0.4 0.1 0.2		11.7 6.5 5.2	0.7 0.3 0.2	0.1 0.1		
PÂTES À PAPIER									
471.1									
PAPIER, CARTON									
471.2	0.8 0.4 0.2	0.1	0.7 0.4 0.1 0.2		11.7 6.5 5.2	0.7 0.3 0.2	0.1 0.1		

Millions d'Unités de Compte.

	720 A.TRA.TE	730 TRA.FLUV	740 TRA.MARI	750 TRA.AERI	760 AUX.ENTR	790 COMMUNIC		810A TNST.CRE	810B SER.BANC	820 ASSURANC	950 LCC.TMND	
TABACS FABRIQUES												
429.0												
FIBRES TEXTILES ET FILS												
431.0	0.1 0.1					0.3 0.3						
FIBRES TEXTILES TRAITEES												
431.1	0.1 0.1					0.3 0.3						
FILS TEXTILES												
431.2												
TISSUS, TAPIS ET AUTRES ARTICLES TEXTILES												
432.0						0.1 0.1						
TISSUS												
432.1												
TAPIS ET AUTRES ARTICLES TEXTILES												
432.2						0.1 0.1						
ETOFFES ET ARTICLES DE BONNETERIE												
436.0												
CUIRS ET PEaux												
441.0						0.3 0.3						
ARTICLES EN CUIR AUTRES QUE CHAUSSURES												
442.0					0.2 0.1 0.0	0.0 0.0 0.0						
CHAUSSURES												
451.0												
ARTICLES D'HABILLEMENT ET ARTICLES EN FOURRURE												
453.0	0.1 0.1											
BOIS SCIÉS, DEMI-PRODUITS ET OUVRAGES SIMPLES EN BOIS												
461.0	0.0 0.0 0.0				0.3 0.2 0.1	0.2 0.1 0.1						
BOIS SCIÉS ET DEMI-PRODUITS EN BOIS												
461.1	0.0 0.0 0.0				0.2 0.1 0.0 0.1	0.2 0.1 0.0 0.1						
OUVRAGES SIMPLES EN BOIS												
461.2					0.2 0.1 0.0							
MEUBLES, LITERIE												
467.0												
MEUBLES EN TOUTES MATIERES AUTRES QUE LE METAL												
467.1												
LITERIE												
467.2												
PATES A PAPIER, PAPIER, CARTON												
471.0					0.2 0.0 0.1	1.2 0.5 0.4						
PATES A PAPIER												
471.1												
PAPIER, CARTON												
471.2					0.2 0.1 0.0 0.1	1.2 0.6 0.2 0.4						

Millions d'Unités de Compte.

PRIX DEPART-USINE / DEPART-DOUANE

	930A ENS.PUR.	930B* ENS.M.PR	950C* SAN.M.PR	960A* PUB.NDA	960C* NDA.M.PR	990D SER.DOM.	9999 TOTAL					
TABACS FABRIQUES												
429.0				0.1 0.0	0.3 0.0		2.7 1.6 3.1					
FIBRES TEXTILES ET FILS												
431.0	0.2	0.5		0.7 0.1 0.0			470.2 431.5 108.1 35.8					
FIBRES TEXTILES TRAITEES												
431.1							154.4 71.8 59.9 22.7					
FILS TEXTILES												
431.2	0.2 0.2	0.5 0.5		0.9 0.7 0.0			315.8 259.5 48.2 8.1					
TISSUS, TAPIS ET AUTRES ARTICLES TEXTILES												
432.0	2.0 0.0 0.3	2.3 1.0 0.3	0.5 0.5 0.1	2.9 1.2 0.4			249.6 111.0 104.3 29.2					
TISSUS												
432.1	1.1 0.6 0.5 0.1	1.6 0.8 0.7 0.2		2.2 1.1 0.9 0.2			199.1 99.8 83.1 19.2					
TAPIS ET AUTRES ARTICLES TEXTILES												
432.2	0.8 0.3 0.4 0.2	0.7 0.2 0.1	0.5 0.1	0.7 0.3 0.2			57.4 17.3 23.1 15.0					
ETOFFES ET ARTICLES DE BONNETERIE												
436.0				0.3 0.3			24.1 13.8 8.0 1.4					
CUIRS ET PEAUX												
441.0	0.0 0.0	0.1		0.1 0.1	0.4 0.2		51.0 25.9 18.0 12.1					
ARTICLES EN CUIR AUTRES QUE CHAUSSURES												
442.0			0.1 0.0 0.0	0.2 0.1 0.0	0.1 0.0		2.8 1.3 1.2 3.3					
CHAUSSURES												
451.0				0.7 0.4 0.0			5.0 1.9 5.9					
ARTICLES D'HABILLEMENT ET ARTICLES EN FOURRURE												
453.0	0.0 0.0	0.0 0.0	1.5 0.1 0.0	2.8 0.3 0.1			12.1 4.8 6.2 1.4					
BOIS SCIES, DEMI-PRODUITS ET OUVRAGES SIMPLES EN BOIS												
461.0	1.0 0.6 0.1 0.2	1.2 0.8 0.1		0.7 0.4 0.3	8.5 8.4 0.0 0.1		264.1 173.1 27.3 63.7					
BOIS SCIES ET DEMI-PRODUITS EN BOIS												
461.1	0.6 0.3 0.1	0.6 0.3 0.2		0.7 0.3 0.2	2.2 0.3 0.1		177.3 90.5 18.6 62.1					
OUVRAGES SIMPLES EN BOIS												
461.2	0.4 0.4 0.0	0.5 0.7 0.0		0.4 0.0 0.0	8.4 8.4		86.8 76.9 1.6					
MEUBLES, LITERIE												
467.0	0.3 0.3 0.0	0.4 0.3 0.0	0.0	1.0 0.9 0.0	0.8 0.1 0.0		38.3 34.5 3.1 0.7					
MEUBLES EN TOUTES MATIERES AUTRES QUE LE METAL												
467.1	0.3 0.2 0.0	0.4 0.3 0.0		0.8 0.7 0.0	0.6 0.3 0.0		37.5 33.8 3.4					
LITERIE												
467.2	0.0 0.0		0.0	0.2 0.0	2.2 0.0		3.8 0.1					
PATES A PAPIER, PAPIER, CARTON												
471.0		0.1	0.2	0.6 0.3 0.2	0.8 0.6 0.1		232.9 113.9 34.4 84.6					
PATES A PAPIER												
471.1							59.4 24.9 32.0					
PAPIER, CARTON												
471.2		0.1	0.2	0.6 0.3 0.2	0.8 0.1		173.5 89.0 32.8 51.6					

Millions d'Unités de Compte.

PRIX DEPART-USINE / DEPART-DOUANE

	010	030		110	120	130	140	161	162	163		211
	AGRICULT	PECHE		COMA. SOL	COKE	PET. BRUT	PR. PEFR.	ELECTR.	GAZ DIST	FAU		MIN. FER
ARTICLES EN PAPIER ET EN CARTON												
472.0	1.0 0.8 0.2 0.0	0.0 0.0		0.4 0.3 0.1 0.0	2.0 0.0		2.1 2.1	0.3 0.2 0.0 0.0	0.2 0.2	0.0 0.0		
PRODUITS DE L'IMPRIMERIE, DE LA PRESSE ET DE L'ÉDITION												
473.0	0.1 0.1	0.1 0.1		0.5 0.5 0.1	2.0 0.0		2.2 2.2 2.0	1.0 0.9 0.1 0.0	0.7 0.6 0.1	0.1 0.1		
PRODUITS EN CAOUTCHOUC												
481.0	0.7 0.2 0.0			5.0 1.9 1.1	0.1 0.0 0.1		2.0 2.0	1.7 0.4 1.0 0.3	0.1 0.1	0.1 0.1 0.0		
PRODUITS EN MATIÈRES PLASTIQUES												
483.0	1.9 0.9 0.3						2.0 2.0			0.2 0.2		
PRODUITS DES INDUSTRIES DIVERSES												
490.0												
ARTICLES DE BIJOUTERIE												
490.1												
INSTRUMENTS DE MUSIQUE												
490.2												
JEUX, JOUETS, ARTICLES DE SPORT												
490.3												
ACCESSOIRES DE L'AMEUBLEMENT, PRODUITS DIVERS												
490.4												
ACCESSOIRES DE L'HABILLEMENT												
490.5												
CONSTRUCTION D'IMMEUBLES ET OUVRAGES DE GENIE CIVIL												
501.0*	0.4 0.4	0.0 0.0		3.4 3.4	0.2 0.2		2.1 2.1	2.1 2.1	0.3 0.3	0.2 0.2		
CONSTRUCTION, INSTALLATION ET AMENAGEMENT D'IMMEUBLES												
501.1*	0.4 0.4	0.0 0.0		1.9 1.9	0.2 0.2		2.1 2.1	1.3 1.3	0.2 0.2	0.1 0.1		
OUVRAGES DE GENIE CIVIL												
501.2*				1.2			2.0 2.0	0.8 0.8	0.1 0.1	0.1 0.1		
RECUPERATION ET REEMPLOI												
620.0	0.1 0.0 0.0											
SERVICES DU COMMERCE												
640.0	30.9 30.9	1.1		8.0 8.0 0.7 0.7	2.7 2.7 0.3 0.3		2.2 2.2	2.3 4.3 0.3 0.5	1.1 0.0 0.5 0.5	0.8 0.8		
SERVICES D'HEBERGEMENT ET DE RESTAURATION												
660.0	0.0 0.0			0.3 0.2 0.0			2.0 2.0	2.1 0.1 0.0	0.2 0.1 0.0	0.0 0.0		
REPARATIONS DE VEHICULES ET MOTEURS AUTOMOB., MOTOCYCLES, CYCLES												
671.0	6.1 6.1	0.0 0.0		0.2 0.2	0.0 0.0		2.0 2.0	0.5 0.5	0.1 0.1	0.0 0.0		
REPARATIONS N.D.A.												
672.0	0.0 0.0			0.1 0.1				0.1 0.1	0.0 0.0			

Millions d'Unités de Compte.

PRIX DEPART-USINE / DEPART-DOUANE

	212 MIN.N.FE	221 H.FOURN.	222 PR.ACIER	224 MET.N.FE	230 MIN.N.ME	241 BRIQ.CER	242 CIMENT	247 VERRE	252 PETROCHI	253 CHIM.BAS	254 MAT.SYNT	257 P.CH.MEN
ARTICLES EN PAPIER ET EN CARTON												
472.0	0.2 0.2		1.1 0.8 0.2 0.1	0.8 0.6 0.1 0.0	3.1 0.1	7.3 0.2 0.1 3.3	3.5 2.8 3.5 3.1	1.1 0.9 0.2 0.1	0.2 0.2	2.7 2.3 0.5 0.1	0.5 0.4 0.1 0.0	7.8 6.4 1.4 0.4
PRODUITS DE L'IMPRIMERIE, DE LA PRESSE ET DE L'EDITION												
473.0	1.1 0.9 0.1 0.0		2.6 2.2 0.1	1.2 1.0 0.2	0.1 0.1	3.7 0.5 0.1 3.3	3.7 3.5 3.1 3.0	0.5 0.4 0.1	0.1	1.1 0.9 0.0	0.3 0.0	1.6 0.9 0.0
PRODUITS EN CAOUTCHOUC												
481.0	0.1 0.0 0.0		2.0 0.7 0.8 0.4	0.1 0.1 0.0	1.9 1.5 0.9 0.4	0.5 0.3 0.2 0.3	0.7 0.1 0.4 0.1	1.1 0.4 0.3 0.2		0.2 0.0	0.1 0.0	0.1 0.1
PRODUITS EN MATIERES PLASTIQUES												
483.0				0.1 0.1		0.3 0.3	3.0 0.0	0.2 0.2	0.0	3.4 1.3 2.1	0.1	3.7 1.4 0.3
PRODUITS DES INDUSTRIES DIVERSES												
490.0			0.2 0.0 0.1							0.3 0.0 0.1		0.0 0.0 0.1
ARTICLES DE BIJOUTERIE												
490.1												
INSTRUMENTS DE MUSIQUE												
490.2												
JEUX, JOUETS, ARTICLES DE SPORT												
490.3												
ACCESSOIRES DE L'AMEUBLEMENT, PRODUITS DIVERS												
490.4			0.2 0.0 0.1							0.3 0.0 0.1		0.2 0.0 0.1
ACCESSOIRES DE L'HABILLEMENT												
490.5												
CONSTRUCTION D'IMMEUBLES ET OUVRAGES DE GENIE CIVIL												
501.0*	0.1 0.1		1.3 1.3	3.6 3.6	6.3 6.3	0.7 0.7	1.0 1.0	0.1 0.1	0.4 0.4	2.9 2.9	0.6 0.6	0.8 0.8
CONSTRUCTION, INSTALLATION ET AMENAGEMENT D'IMMEUBLES												
501.1*	0.1 0.1		1.3 1.3	3.6 3.6	3.1 3.1	0.6 0.5	3.6 3.6	0.1 0.1	0.4 0.4	2.8 2.8	0.6 0.6	0.8 0.8
OUVRAGES DE GENIE CIVIL												
501.2*					3.2 3.2	0.1 0.1	3.4 3.4		0.0 0.0	0.1 0.1	0.0 0.0	0.0 0.0
RECUPERATION ET REEMPLOI												
620.0	0.1 0.1 0.0		59.2 39.6 13.4 6.1	17.4 11.6 3.9 1.8			3.0 3.0					
SERVICES DU COMMERCE												
640.0			7.4 6.7 0.6	11.2 8.9 1.1 1.2	2.4 1.7 0.3	1.7 1.7	9.8 7.0 1.4	7.4 4.2 1.6	1.9	11.3 5.7 2.8	2.6 1.4 0.6	10.7 3.9 3.0
SERVICES D'HEBERGEMENT ET DE RESTAURATION												
660.0			0.8 0.7 0.1 0.0	0.2 0.2 0.0	0.3 0.3	3.2 0.5	3.4 3.0	0.1 0.1	0.0 0.0	0.4 0.0	0.1 0.0	0.5 0.1
REPARATIONS DE VEHICULES ET MOTEURS AUTOMOB., MOTOCYCLES, CYCLES												
671.0	0.1 0.1		0.1 0.1	0.1 0.1	1.0 1.0	0.4 0.4	1.1 1.1	0.0 0.0	0.0 0.0	0.3 0.3	0.1 0.1	0.3 0.3
REPARATIONS N.D.A.												
672.0							3.1			0.0 0.0		0.0 0.0

Millions d'Unités de Compte.

PRIX DEPART-USINE / DEPART-DOUANE

	311	312	320	330	340	350	361	362	363	364	370
	FONDERIE	OUV.NET.	MACHINES	CALC.ELE	MAT.ELEC	VEH.AUTO	CONS.YAV	MAT.FERR	MOTO.CYC.	CONS.AER	INST.PRE
ARTICLES EN PAPIER ET EN CARTON											
472.0	0.1 0.1	2.0 1.5 0.4 0.1	1.2 0.9 0.2 0.1	0.0 0.0	1.1 0.8 0.7	1.3 1.3 0.1	3.0 3.0	0.0 0.0	0.1 0.1	0.0 0.0	0.1 0.1
PRODUITS DE L'IMPRIMERIE, DE LA PRESSE ET DE L'EDITION											
473.0	0.3 0.0	2.7 0.4 0.0	4.2 0.6 0.1	0.0	2.2 3.3 0.3	1.9 1.2 0.3	3.3 3.0	0.2 0.0 0.0	0.1 0.1	0.1 0.1	0.3 0.0
PRODUITS EN CAOUTCHOUC											
481.0	0.1 0.0	2.5 0.9 1.0 0.5	4.7 1.6 2.7 0.4		4.4 1.6 0.9	8.1 2.7 4.8 0.6	3.1 3.0	0.3 0.1 0.1	0.2 0.2		0.0 0.0
PRODUITS EN MATIERES PLASTIQUES											
483.0	0.0 0.0	2.3 0.8 1.1 0.3	0.9 0.3 0.5 0.1	0.3	3.3 1.2 1.6 0.5	0.4 0.2 0.1	3.1 0.1	0.3	0.0		0.4 0.4
PRODUITS DES INDUSTRIES DIVERSES											
490.0		0.6 0.0 0.2 0.4	4.6 0.7 4.0		3.3 0.3 0.3	0.0 0.2 0.1			0.0		0.0 0.0
ARTICLES DE BIJOUTERIE											
490.1		0.4 0.0 0.3	4.3 0.4 3.9		0.2 0.0 0.2				0.0		0.0 0.0
INSTRUMENTS DE MUSIQUE											
490.2											0.0
JEUX, JOUETS, ARTICLES DE SPORT											
490.3											0.0
ACCESSOIRES DE L'AMEUBLEMENT, PRODUITS DIVERS											
490.4		0.2 0.1 0.1	0.2 0.0 0.1		3.3 0.2 0.1	0.0 0.2 0.1					0.0 0.0
ACCESSOIRES DE L'HABILLEMENT											
490.5											0.0
CONSTRUCTION D'IMMEUBLES ET OUVRAGES DE GENIE CIVIL											
501.0*	0.3 0.3	1.3 1.3	1.7 1.7		1.3 1.3	0.7 0.7	3.2 3.2	0.0 0.0	0.0 0.0	0.0 0.0	0.1 0.1
CONSTRUCTION, INSTALLATION ET AMENAGEMENT D'IMMEUBLES											
501.1*	0.3 0.3	1.3 1.3	1.7 1.7		1.3 1.3	0.7 0.7	3.2 3.2	0.0 0.0	0.0 0.0	0.0 0.0	0.1 0.1
OUVRAGES DE GENIE CIVIL											
501.2*											
RECUPERATION ET REEMPLOI											
620.0	8.6 4.4 1.3 0.7	2.9 0.7 0.3	3.8 0.8 0.4		0.0 0.0			0.0			
SERVICES DU COMMERCE											
640.0	2.2 2.2	22.9 21.3 0.8 0.8	21.0 18.3 1.3 1.4	0.1 0.1	7.3 6.0 0.6 0.7	11.7 11.7	1.4 1.4	2.5 1.4 0.5 0.6	0.4 0.4	0.6 0.6	0.6 0.6
SERVICES D'HEBERGEMENT ET DE RESTAURATION											
660.0	0.1 0.1	0.4 0.4 0.0	0.6 0.6 0.1		0.3 0.3 0.0		3.3 3.0	3.0 0.0	3.0 0.0	0.0 0.0	0.0 0.0
REPARATIONS DE VEHICULES ET MOTEURS AUTOMOB., MOTOCYCLES, CYCLES											
671.0	0.0 0.0	0.1 0.1	0.1 0.1		0.1 0.1	0.0 0.0	3.0 3.0				0.0 0.0
REPARATIONS N.D.A.											
672.0											

Millions d'Unités de Compte.

	411 COR.GRAS	412 VIANDES	413 LAIT,DER	414 CONSERVE	416 PR.CERE.	420 SUCRE	421 CHOCOLAT	422 AL.ANIM.	423 ALIM.DIV	424 BOISSONS	429 TABAC	431 FIB.FILS
ARTICLES EN PAPIER ET EN CARTON												
472.0	2.3 1.8 0.4 0.1	1.9 1.5 0.3 0.1	1.8 1.4 0.3 0.1	1.6 1.2 0.3 0.1	4.9 3.7 0.9	1.8 1.4 0.3 0.1	3.4 2.6 0.6 0.2	1.0 0.8 0.2 0.0	2.2 1.8 0.4 0.1	3.8 3.0 0.7 0.2	6.6 5.1 1.2 0.3	1.2 1.0 0.2 0.1
PRODUITS DE L'IMPRIMERIE, DE LA PRESSE ET DE L'EDITION												
473.0	0.6 0.5 0.1 0.0	0.6 0.5 0.1 0.0	0.5 0.4 0.1 0.0	0.1	1.0 0.9 0.1	0.5 0.4 0.1	2.2	0.3 0.3 0.0	0.6 0.5 0.1 0.0	1.3 1.1 0.2 0.0	0.5 0.4 0.1 0.0	1.4 1.2 0.2 0.3
PRODUITS EN CAOUTCHOUC												
481.0	2.0 0.0	0.3 0.3	0.3 0.2	0.0 0.0	0.2 0.2	0.3 0.3	3.1 3.1	0.1 0.0	0.1 0.1	0.8 0.1 0.6 0.1	0.1 0.0 0.0	2.2 2.0 0.2
PRODUITS EN MATIERES PLASTIQUES												
483.0	0.4 0.4	0.5 0.3 0.5 0.1	0.1	0.1	0.4 0.2 0.1	0.1	3.3 3.3	0.2 0.2	0.3 0.3	0.2 0.2	0.2 0.0	3.1 3.1
PRODUITS DES INDUSTRIES DIVERSES												
490.0					3.2 0.0 0.1					0.2 0.0 0.1		0.1 0.1
ARTICLES DE BIJOUTERIE												
490.1												
INSTRUMENTS DE MUSIQUE												
490.2												
JEUX, JOUETS, ARTICLES DE SPORT												
490.3												
ACCESSOIRES DE L'AMEUBLEMENT, PRODUITS DIVERS												
490.4					0.2 0.0 0.1					0.2 0.0 0.1		0.1 0.1
ACCESSOIRES DE L'HABILLEMENT												
490.5												
CONSTRUCTION D'IMMEUBLES ET OUVRAGES DE GENIE CIVIL												
501.0*	0.1 0.1	0.5 0.5	0.4 0.4	0.1 0.1	3.7 3.7	3.4 3.4	2.2 0.2	0.5 0.5	0.3 0.3	2.1 2.1	0.2 0.2	0.8 0.8
CONSTRUCTION, INSTALLATION ET AMENAGEMENT D'IMMEUBLES												
501.1*	0.1 0.1	0.3 0.3	0.4 0.4	0.1 0.1	0.7 0.7	0.4 0.4	0.2 0.2	0.5 0.5	0.3 0.3	2.1 2.1	0.2 0.2	0.8 0.8
OUVRAGES DE GENIE CIVIL												
501.2*												
RECUPERATION ET REEMPLOI												
620.0												
SERVICES DU COMMERCE												
640.0	2.4 2.4	24.5 23.9 0.3	10.4	1.8	11.1 11.9 0.6	1.1 0.8 0.3	4.1 4.1	9.0 9.0	2.7 2.0 0.3	9.4 9.9 1.3	1.1	32.3 28.0 2.1
SERVICES D'HEBERGEMENT ET DE RESTAURATION												
660.0	0.2 0.1 0.0	0.2 0.2 0.0	0.1 0.1	0.0 0.0	0.3 0.3 0.0	0.3 0.3	3.1 3.0	0.1 0.0	0.2 0.0	0.6 0.6 0.1		0.3 0.3 0.0
REPARATIONS DE VEHICULES ET MOTEURS AUTOMOB., MOTOCYCLES, CYCLES												
671.0	0.1	0.7	0.6	0.1	0.5	0.3	3.1	0.3	0.3	1.7	0.1	0.4 0.4
REPARATIONS N.D.A.												
672.0		0.0 0.0			0.0 0.0	0.0 0.0		0.0 0.0	0.0 0.0	0.1 0.1		

Millions d'Unités de Compte.

PRIX DEPART-USINE / DEPART-DOUANE

	432	436	441	442	451	453	461	467	471	472	473	481
	TISS.TEX	RONNETER	CUIR	ART.CUIR	CHAUSSU.	ART.HAB.	BOIS DUV	NEUR.LIT	PATE PAP	ART.PAP.	IMPRIME.	PR.CAOUT
ARTICLES EN PAPIER ET EN CARTON												
472.0	1.6 0.3 0.1	1.4 1.1 0.3	0.1	0.2 0.2	1.2 0.9 0.2	2.3 2.9 0.7	2.4 0.3 3.1 3.0	3.7 2.8 0.7 0.2	3.8 2.9 0.7 0.2	0.5 0.4 0.1	0.5 0.4 0.0	2.2 2.5 0.0
PRODUITS DE L'IMPRIMERIE, DE LA PRESSE ET DE L'EDITION												
473.0	1.8 0.2 0.0	0.7 0.6 0.0	0.0	0.1 0.1	0.1	2.7 2.3 0.3	3.7 3.6 0.1	1.1 0.9 0.1 0.0	1.2 0.9 0.2	1.0 0.8 0.1 0.0	6.0 5.3 0.7	0.3 0.3 0.0
PRODUITS EN CAOUTCHOUC												
481.0	1.0 0.2 0.6 0.2	0.1 0.1	0.0 0.0	0.0 0.0	1.3 0.7 0.5 0.0	0.1 0.1	3.2 3.9 2.2 3.0	1.4 0.6 0.7 0.3	0.1 0.1 0.0	0.1 0.1 0.0	0.2 0.1 0.0	1.0 0.9 0.1
PRODUITS EN MATIERES PLASTIQUES												
483.0	2.1 0.8 1.0 0.3	0.3 0.3		0.9 0.3 0.4 0.1	0.1	2.7 1.3 1.3	2.1 0.8 1.0 3.3	2.4 0.9 1.1 0.3		1.0 0.4 0.5 0.1		2.0 2.0
PRODUITS DES INDUSTRIES DIVERSES												
490.0	0.2 0.2	2.1 0.4 0.4		0.0 0.0		4.8 0.9 3.9			0.2 0.2	0.1 0.1	0.2 0.0 0.1	
ARTICLES DE BIJOUTERIE												
490.1												
INSTRUMENTS DE MUSIQUE												
490.2												
JEUX, JOUETS, ARTICLES DE SPORT												
490.3												
ACCESSOIRES DE L'AMEUBLEMENT, PRODUITS DIVERS												
490.4	0.2 0.2								0.2 0.2	0.1 0.1	0.2 0.0 0.1	
ACCESSOIRES DE L'HABILLEMENT												
490.5		2.1 0.4 1.3 0.4		0.0 0.0		4.8 0.9 3.1 0.8						
CONSTRUCTION D'IMMEUBLES ET OUVRAGES DE GENIE CIVIL												
501.0*	3.7 3.7	0.2 0.2	0.2 0.2	0.1 0.1	2.5 2.5	2.1 2.1	1.1 1.1	0.6 0.6	0.9 0.9	0.4 0.4	0.7 0.7	0.3 0.3
CONSTRUCTION, INSTALLATION ET AMENAGEMENT D'IMMEUBLES												
501.1*	3.7 3.7	0.2 0.2	0.2 0.2	0.1 0.1	0.5 0.5	2.1 2.1	1.1 1.1	0.6 0.6	0.7 0.7	0.4 0.4	0.7 0.7	0.3 0.3
OUVRAGES DE GENIE CIVIL												
501.2*									0.2 0.2			
RECUPERATION ET REEMPLOI												
620.0	0.1 0.0			0.0 0.0	0.0 0.0			0.0 0.0	6.4 5.4 1.0 0.0		0.1 0.1 0.0	0.3 0.3 0.0
SERVICES DU COMMERCE												
640.0	13.1 3.8 3.1 3.3	3.7 0.8 0.9	3.1 2.4 0.4	1.4 0.7 0.4 0.4	2.1 1.0 0.9 0.6	5.5 3.9 0.8 0.8	9.0 7.8 0.6 3.6	11.5 9.7 0.9 0.9	3.7 2.4 0.6 0.7	2.5 1.3 0.6 0.6	6.7 3.4 1.6 1.7	2.2 1.4 0.4 0.4
SERVICES D'HEBERGEMENT ET DE RESTAURATION												
660.0	0.3 0.5 0.0	0.2 0.2 0.0	0.0 0.0	0.0 0.0	0.1 0.1	0.8 0.7 0.1	3.4 3.3 3.0	0.5 0.5 0.0	0.2 0.3 0.0	0.1 0.0	0.7 0.7 0.1	0.2 0.1 0.0
REPARATIONS DE VEHICULES ET MOTEURS AUTOMOB., MOTOCYCLES, CYCLES												
671.0	1.2 1.2	0.3 0.3	0.0 0.0	0.0 0.0	0.1 0.1	0.2 0.2	0.3 0.3	0.4 0.4	0.2 0.2	0.1 0.1	0.3 0.3	0.1 0.1
REPARATIONS N.D.A.												
672.0							0.1 0.1	0.1 0.1				

Millions d'Unités de Compte.

PRIX DEPART-USINE / DEPART-DOUANE

	483 PR. PLAST	490 IND. DIV.	501 * CONS. G. C	620 REC. REEM	640 COMM. COM	660 HO. RE. CA	671 REP. AUTJ	672 REP. NDA	710 TRA. FEPR
ARTICLES EN PAPIER ET EN CARTON									
472.0	0.7 0.5 0.1 0.0	0.3 0.1 0.1 0.0	14.6 11.0 2.8 0.8	3.3 0.0	36.9 28.8 6.6 1.8	1.2 1.0 0.2 0.1	0.3 0.2 0.1 0.0	0.4 0.3 0.1 0.0	0.3 0.0
PRODUITS DE L'IMPRIMERIE, DE LA PRESSE ET DE L'EDITION									
473.0	0.5 0.4 0.0	0.9 0.8 0.0	4.6 3.9 0.1	3.1 0.1	48.3 41.2 5.8	1.7 1.4 0.0	2.0 1.3 0.0	0.2 0.2 0.0	0.0 0.0
PRODUITS EN CAOUTCHOUC									
481.0	0.1 0.1 0.1	0.1	5.5 0.7 4.0 0.8	0.0 0.0	12.4 5.2 7.2 1.1		0.1 0.1	2.0 1.0 0.5 0.5	0.4 0.2 0.5 0.0
PRODUITS EN MATIERES PLASTIQUES									
483.0	1.2 1.0 0.3	1.3 0.7 0.5 0.1	30.9 10.6 15.3 4.8		11.8 4.4 5.3 1.7	1.8 0.3 1.4 0.1	3.6 1.3 1.8 0.5	1.1 0.4 0.3 0.3	0.9 0.3 0.4 0.1
PRODUITS DES INDUSTRIES DIVERSES									
490.0		103.8	2.2 0.3 1.9 0.6		1.2 3.1 3.5	1.0 1.0	0.2 0.2 0.1	2.0 1.0 0.2	0.1
ARTICLES DE BIJOUTERIE									
490.1		103.7 9.6 94.0							
INSTRUMENTS DE MUSIQUE									
490.2		0.2 0.1 0.1							
JEUX, JOUETS, ARTICLES DE SPORT									
490.3						0.6 0.6			
ACCESSOIRES DE L'AMEUBLEMENT, PRODUITS DIVERS									
490.4			2.2 0.2 1.9 0.6		1.2 0.1 3.3	0.4 0.4	0.2 0.2 0.1		0.1 0.1
ACCESSOIRES DE L'HABILLEMENT									
490.5								2.0 0.1 0.2	
CONSTRUCTION D'IMMEUBLES ET OUVRAGES DE GENIE CIVIL									
501.0*	0.4 0.4	0.3 0.5		3.5 0.5	23.2 25.2	8.0 8.0	1.1 1.1	0.8 0.8	0.3 0.5
CONSTRUCTION, INSTALLATION ET AMENAGEMENT D'IMMEUBLES									
501.1*	0.4 0.4	0.5		0.4 0.4	23.2 20.2	8.0 8.0	1.0 1.0	0.8 0.8	0.5 0.5
OUVRAGES DE GENIE CIVIL									
501.2*	0.0 0.0	0.0 0.0		0.0 0.0			0.2 0.3		
RECUPERATION ET REEMPLOI									
620.0	0.0 0.0	0.0		0.1 0.0					
SERVICES DU COMMERCE									
640.0	2.5 1.3 0.6	3.2	146.9	0.8	34.4	86.3	15.3 11.3 2.1	5.2 5.2	2.9
SERVICES D'HEBERGEMENT ET DE RESTAURATION									
660.0	0.2 0.0	0.1 0.0	0.4 0.0	3.3 0.0	3.2 0.0		0.5 0.0		
REPARATIONS DE VEHICULES ET MOTEURS AUTOMOB., MOTOCYCLES, CYCLES									
671.0	0.1 0.1	0.0	1.5	0.3 0.3	34.5	1.1			
REPARATIONS N.D.A.									
672.0							0.0 0.0		

Millions d'Unités de Compte.

PRIX DEPART-USINE / DEPART-DOUANE

	720	730	740	750	760	790		810A	810B	820	850	
	A.TRA. TE	TRA. FLUV	TRA. MAR	TRA. AER	AUX. ENTR	COMMUNIC		INST. CRE	SER. BANC	ASSURANC	L.C. F.M.M.D	
ARTICLES EN PAPIER ET EN CARTON												
472.0	0.1 0.1	0.0 0.0	0.1 0.1	0.0 0.0	2.5 1.9	3.2 2.5		1.2 1.2		0.8 0.6		
					0.1	0.0		0.1		0.0		
PRODUITS DE L'IMPRIMERIE, DE LA PRESSE ET DE L'EDITION												
473.0	0.2 0.0 0.0	0.1 0.1	1.0 0.3	0.3 0.0	3.3 2.9	2.3 1.9		6.0 0.8		2.6 0.3		
					0.5	0.3		0.1		0.0		
PRODUITS EN CAOUTCHOUC												
481.0	12.4 4.1 7.6 0.8		0.0 0.0		2.1 3.7	0.2 0.2		0.1 0.1		0.1 0.1		
PRODUITS EN MATIERES PLASTIQUES												
483.0	0.9 0.3 0.1			1.1 0.4 0.2		3.3 0.3				2.0 0.0		
PRODUITS DES INDUSTRIES DIVERSES												
490.0						3.3 0.3						
ARTICLES DE BIJOUTERIE												
490.1												
INSTRUMENTS DE MUSIQUE												
490.2												
JEUX, JOUETS, ARTICLES DE SPORT												
490.3												
ACCESSOIRES DE L'AMEUBLEMENT, PRODUITS DIVERS												
490.4						0.0 0.0						
ACCESSOIRES DE L'HABILLEMENT												
490.5												
CONSTRUCTION D'IMMEUBLES ET OUVRAGES DE GENIE CIVIL												
501.0*			0.1 0.1	4.6 4.6	3.3 0.0	1.3 1.0		4.3		1.1	112.6	
CONSTRUCTION, INSTALLATION ET AMENAGEMENT D'IMMEUBLES												
501.1*			0.1 0.1	0.0 0.0	3.3 0.0	0.7 0.7		4.3		1.1	112.6	
OUVRAGES DE GENIE CIVIL												
501.2*			0.1 0.1	4.6 4.6		0.4 0.4						
RECUPERATION ET REEMPLOI												
620.0												
SERVICES DU COMMERCE												
640.0	6.7 6.7	1.5 0.5 0.3	7.8 5.7 1.0	2.6 2.6	0.7 0.7	0.8 0.8		1.8 0.8 0.3		0.5 0.5		
SERVICES D'HEBERGEMENT ET DE RESTAURATION												
660.0	0.0 0.0	0.0 0.0	3.8 2.8 0.0	0.1 0.0	0.3 0.3	3.3 0.3		1.7 0.2 0.3		1.6 0.1		
REPARATIONS DE VEHICULES ET MOTEURS AUTOMOB., MOTOCYCLES, CYCLES												
671.0	3.4 32.5		0.0	0.0	0.5	0.5		0.1		0.4		
REPARATIONS N.D.A.												
672.0						0.2 0.2						

Millions d'Unités de Compte.

PRIX DEPART-USINE / DEPART-DOUANE

	930A	930B*	950C*	960A*	960C*	990D	9999					
	ENS.PUB.	FNS.M.PR	SAN.M.PR	PUB.NDA	NDA.M.PR	SER.DDM.	TOTAL					
ARTICLES EN PAPIER ET EN CARTON												
472.0	1.1	1.4	1.0	10.0	18.2		165.1					
	0.9	1.1	2.8	7.7	14.0		128.1					
	0.2	0.3	3.0	0.3	3.9		29.8					
	0.1	0.1	0.0	0.0	0.9		4.2					
PRODUITS DE L'IMPRIMERIE, DE LA PRESSE ET DE L'EDITION												
473.0	4.7	4.1	1.3	12.2	73.5		222.1					
	0.6	0.5	0.2	1.9	42.7		182.9					
	0.1	0.1	0.0	0.2	1.2		32.9					
	0.0	0.0	0.0	0.0	0.2		4.2					
PRODUITS EN CAOUTCHOUC												
481.0	0.2		1.6	3.1	1.8		85.3					
	0.1		0.5	1.0	0.6		28.8					
	0.1		0.8	1.8	1.1		46.5					
	0.0		0.2	0.3	0.1		13.0					
PRODUITS EN MATIERES PLASTIQUES												
483.0	0.2	0.2	0.8	0.5	5.8		94.4					
	0.2	0.2	0.3	0.2	2.1		36.2					
	0.0	0.0	0.4	0.2	2.8		43.0					
	0.0	0.0	0.1	0.1	0.8		13.1					
PRODUITS DES INDUSTRIES DIVERSES												
490.0	0.7	0.6		2.1	0.8		129.7					
	0.3	0.3		1.1	0.3		4.9					
	0.2	0.1		0.8	0.2		23.0					
	0.0	0.0		0.0	0.2		102.8					
ARTICLES DE BIJOUTERIE												
490.1	0.1			0.3			109.0					
	0.1			0.1			4.1					
	0.0			0.0			13.1					
	0.0			0.1			98.7					
INSTRUMENTS DE MUSIQUE												
490.2	0.1	0.0					2.3					
	0.0	0.0					5.0					
	0.0	0.0					3.2					
	0.0	0.0					3.1					
JEUX, JOUETS, ARTICLES DE SPORT												
490.3	0.2	0.2		0.1			1.1					
	0.2	0.2		0.1			0.3					
	0.0	0.0		0.0			0.6					
ACCESSOIRES DE L'AMEUBLEMENT, PRODUITS DIVERS												
490.4	0.3	0.3		1.7	0.8		12.3					
	0.2	0.3		0.2	0.1		1.7					
	0.1	0.1		0.0	0.8		6.1					
	0.0	0.0		0.5	0.2		2.5					
ACCESSOIRES DE L'HABILLEMENT												
490.5	0.0	0.0		0.0			9.0					
	0.0	0.0		0.0			2.6					
	0.0	0.0		0.0			5.3					
	0.0	0.0		0.0			1.3					
CONSTRUCTION D'IMMEUBLES ET OUVRAGES DE GENIE CIVIL												
501.0*	12.8	12.2	4.8	39.8	12.8		291.5					
	14.8	14.2	4.8	39.8	12.8		291.5					
CONSTRUCTION, INSTALLATION ET AMENAGEMENT D'IMMEUBLES												
501.1*	14.4	14.2	4.8	21.6	12.8		261.4					
	14.7	14.2	4.8	21.6	12.8		261.4					
OUVRAGES DE GENIE CIVIL												
501.2*	0.0	0.0		18.2			33.1					
	0.0	0.0		18.2			33.1					
RECUPERATION ET REEMPLOI												
620.0				-1.8			95.5					
				-1.8			64.4					
							21.7					
							9.4					
SERVICES DU COMMERCE												
640.0	4.3	3.4	11.9	14.5	16.9		735.1					
	4.5	3.4	11.9	14.5	16.9		661.0					
							38.0					
SERVICES D'HEBERGEMENT ET DE RESTAURATION												
660.0	1.0	0.1	0.1	9.2	0.6		29.9					
	0.1	0.1	0.1	8.5	0.0		25.9					
	0.0	0.0	0.0	0.9	0.0		2.8					
	0.0	0.0	0.0	0.1	0.0		3.2					
REPARATIONS DE VEHICULES ET MOTEURS AUTOMOB., MOTOCYCLES, CYCLES												
671.0	0.3		0.5	3.6	2.1		96.6					
	0.3		0.5	3.6	2.1		96.6					
REPARATIONS N.D.A.												
672.0	0.1	0.0		3.1			4.2					
	0.1	0.0		3.1			4.2					

Millions d'Unités de Compte.

	010 AGRICULT	030 PECHE	110 COMB.SOL	120 COKE	130 PET.BRJT	140 PR.PETR.	161 ELECTR.	162 GAZ DIST	169 EAU	211 MIN.FER
TRANSPORTS PAR CHEMINS DE FER										
710.0	T N C P	2.9 1.9 0.1		0.7 0.7 0.0	6.3 5.7 0.6	3.0 3.1 0.0	3.2 3.1 0.2	0.3 0.3 0.0	3.0 3.0 0.0	
AUTRES TRANSPORTS TERRESTRES										
720.0	T N C P	16.2 15.6 0.6 0.1	0.1	1.6 1.4 0.0	4.5 4.3 0.2	3.2 3.2 0.0	3.8 3.7 0.1	0.2 0.2 0.0	0.0 0.0 0.0	
TRANSPORTS DE PERSONNES PAR SERVICES REGULIERS										
720.1	T N C P			0.1 0.1 0.0			0.1 0.1 0.0	0.0 0.0 0.0		
TRANSPORTS TERRESTRES N.D.A.										
720.2	T N C P	16.2 15.6 0.6 0.1	0.1	1.5 1.4 0.0	4.5 4.3 0.2	3.2 3.2 0.0	3.7 3.6 0.1	0.1 0.1 0.0	0.0 0.0 0.0	
TRANSPORTS PAR NAVIGATION INTERIEURE										
730.0	T N C P	2.2 1.9 0.3 0.0	0.1	0.4 0.2 0.1	4.8 2.9 1.9	3.1 3.1 0.0	2.3 1.4 0.9 0.0			
TRANSPORTS MARITIMES ET PAR CABOTAGE										
740.0	T N C P									
TRANSPORTS AERIENS										
750.0	T N C P					3.3 3.2 0.1				
SERVICES ANNEXES ET AUXILIAIRES DES TRANSPORTS ET ENTREPOTS										
760.0	T N C P	13.3 13.3 0.0	0.2	0.2 0.2 0.0	7.1 7.1 0.0	3.4 3.4 0.0	0.6 0.6 0.0	0.3 0.3 0.0		
COMMUNICATIONS										
790.0	T N C P	0.1 0.0 0.0	0.0	1.4 0.4 0.1	0.0 0.0 0.0	3.1 3.0 0.1	1.9 1.4 0.5 0.1	1.1 0.8 0.3 0.0	0.1 0.1 0.0 0.0	
SERVICES DES INSTITUTIONS DE CREDIT										
810.0	T N C P			0.2 0.2 0.0				3.1 3.1 0.0		
SERVICES D'ASSURANCE										
820.0	T N C P	2.6 2.6 0.0	0.3	4.6 4.6 0.0	0.3 0.3 0.0	3.1 3.1 0.0	3.1 3.1 0.0	0.2 0.2 0.0	0.1 0.1 0.0	
LOCATION IMMOBILIERE										
850.0	T N C P									
SERVICES D'ENSEIGNEMENT DES ADMINISTRATIONS PUBLIQUES										
930.A	T N C P									
SERVICES D'ENSEIGNEMENT MARCHANDS ET DES ADM.PRIVEES										
930.B*	T N C P									
SERVICES DE SANTE MARCHANDS ET DES ADM.PRIVEES										
950.C*	T N C P	11.1 11.1 0.0		1.8 1.8 0.0						
SERV.DE RECHERCHE,DE SANTE ET D'ADM.GENERALE DES ADM.PUBLIQUES										
960.A*	T N C P									
SERV.DE LOCAT.MOB., RECHERCHE ET SERV.NDA, MARCH.ET DES ADM.PRIV.										
960.C*	T N C P	0.2 0.2 0.0	0.8	7.8 9.4 1.6 0.4	3.0 3.0 0.0	1.2 1.6 0.4 0.1	4.6 3.8 0.8 0.5	3.3 2.6 0.7 0.4	0.3 0.3 0.0 0.0	
SERVICES DOMESTIQUES										
990.0	T N C P									
TOTAL	T N C P	757.1 635.1 122.0 38.4	8.5 8.3 0.2 1.0	125.0 99.4 25.6 18.0	197.0 149.6 47.4 20.4	288.5 12.9 4.4 271.2	162.7 143.1 19.6 0.1	14.9 10.9 4.0 1.4	11.7 9.1 2.6 0.8	

Millions d'Unités de Compte.

PRIX DEPART-USINE / DEPART-DOUANE

	212	221	222	224	230	241	242	247	252	253	254	257
	MIN.N.FE	H.FOURN.	PR.ACIER	MET.N.FE	MIN.N.ME	BRIQ.CER	CIMENT	VERRE	PETROCHI	CHIM.BAS	MAT.SYNT	P.CH.MEN
TRANSPORTS PAR CHEMINS DE FER												
710.0	14.2 13.4 0.8		6.7 6.4 0.3	0.5 0.5 0.0	0.3 0.2 0.0	0.2 0.2	2.3 0.3	0.2 0.1 0.1	0.1 0.1	1.8 1.8 0.1	0.3 0.3	1.8 1.8
AUTRES TRANSPORTS TERRESTRES												
720.0	2.0 2.0 0.1		11.5 11.1 0.4 0.0	3.8 3.6 0.2 0.0	0.8 0.8 0.0	1.0 0.0	2.7 2.6 0.1	1.1 1.0 0.0	1.0 0.0	5.8 5.6 0.2 0.0	0.9 0.9 0.0	1.5 1.4 0.0
TRANSPORTS DE PERSONNES PAR SERVICES REGULIERS												
720.1				0.0 0.0	0.0 0.0	0.3 0.0	0.0 0.0	0.0 0.0		0.1 0.1	0.0 0.0	0.0 0.0
TRANSPORTS TERRESTRES N.D.A.												
720.2	2.0 2.0 0.1		11.5 11.1 0.4 0.0	3.7 3.6 0.1 0.0	0.8 0.8 0.0	1.3 0.9 0.0	2.7 2.6 0.1	1.1 1.0 0.0	1.0 0.0	5.7 5.5 0.2 0.0	0.9 0.9 0.0	1.5 1.4 0.0
TRANSPORTS PAR NAVIGATION INTERIEURE												
730.0	4.4 2.6 0.1		1.9 1.2 0.0	2.7 1.0 0.1	1.6 0.9 0.0	0.4 0.2 0.1	1.5 0.9 0.6	0.6 0.3 0.0	0.5 0.3 0.0	1.6 1.0 0.0	0.4 0.3 0.0	0.7 0.6 0.0
TRANSPORTS MARITIMES ET PAR CABOTAGE												
740.0												
TRANSPORTS AERIENS												
750.0			2.6 1.7 0.9	0.6 0.4 0.2			3.2 3.1	0.5 0.3 0.1		0.9 0.6 0.3	0.3 0.2 0.1	0.4 0.3 0.1
SERVICES ANNEXES ET AUXILIAIRES DES TRANSPORTS ET ENTREPOTS												
760.0		11.1	7.8 7.8	16.0 16.0		1.3 1.0	12.1 10.1	2.0 2.0	0.0 0.0	3.0 3.0	0.1 0.1	0.8 0.8
COMMUNICATIONS												
790.0		0.2 0.0	0.7 0.1 0.0	0.6 0.1 0.0	0.3 0.1 0.0	0.8 0.2 0.0	1.8 0.4 0.1	0.5 0.4 0.0	0.2 0.1 0.0	2.2 0.5 0.1	0.5 0.4 0.0	2.5 0.7 0.2
SERVICES DES INSTITUTIONS DE CREDIT												
810.0			0.0 0.0	0.0 0.0			2.0 0.0	0.0 0.0				
SERVICES D'ASSURANCE												
820.0		0.1 0.1	0.6 0.6	0.2 0.2	0.3 0.3	0.3 0.3	2.7 0.7	0.3 0.3	0.1 0.1	0.1 0.1	0.0 0.0	0.1 0.1
LOCATION IMMOBILIERE												
850.0												
SERVICES D'ENSEIGNEMENT DES ADMINISTRATIONS PUBLIQUES												
930.A												
SERVICES D'ENSEIGNEMENT MARCHANDS ET DES ADM.PRIVEES												
930.B*												
SERVICES DE SANTE MARCHANDS ET DES ADM.PRIVEES												
950.C*												
SERV.DE RECHERCHE,DE SANTE ET D'ADM.GENERALE DES ADM.PUBLIQUES												
960.A*												
SERV.DE LOCAT.MOB.,RECHERCHE ET SERV.NOA.MARCH.ET DES ADM.PRIV.												
960.C*		2.0 1.8 0.1	14.6 11.2 1.9	1.5 1.5	0.7 0.7	2.0 1.7 0.2	5.9 4.6 0.6 0.7	2.8 2.4 0.3	0.9 0.7 0.1	14.0 10.9 1.7	3.3 2.5 0.5	10.6 14.7 2.5
SERVICES DOMESTIQUES												
990.D												
TOTAL												
999.9		337.8 196.1 48.0 93.6	1412.6 1250.0 115.4 47.3	515.8 80.7 113.6 321.5	17.5 25.1 7.4 4.0	36.2 28.5 3.9 3.7	125.8 93.8 19.9 15.1	68.4 38.3 20.5 9.4	37.2 16.7 12.7 7.9	254.5 138.6 59.7 56.2	76.3 37.6 21.9 16.8	170.2 92.9 48.4 28.9

Millions d'Unités de Compte.

	311 FONDERIE	312 OUV.MET.	320 MACHINES	330 CALC.ELE	340 MAT.ELEC	350 VEH.AUTO	361 CONS.NAV	362 MAT.FERR	363 MOTO.CYC	364 CONS.AER	370 INST.PRE	
TRANSPORTS PAR CHEMINS DE FER												
710.0	0.2 0.2 0.0	1.8 1.7 0.1	1.2 1.1 0.0		0.6 0.6 0.0	1.1 1.0 0.1	0.2 0.2 0.0	0.2 0.2 0.0	0.0		0.1 0.1 0.0	
AUTRES TRANSPORTS TERRESTRES												
720.0	0.8 0.8 0.0	4.8 4.6 0.0	4.7 4.3 0.0	0.2 0.2 0.0	2.9 2.9 0.1	2.4 2.4 0.1	1.2 1.2 0.0	0.3 0.3 0.0	0.3		0.3 0.3 0.0	
TRANSPORTS DE PERSONNES PAR SERVICES REGULIERS												
720.1	0.0	0.0	0.1		0.0	0.0						
TRANSPORTS TERRESTRES N.D.A.												
720.2	0.8 0.7 0.0	4.7 4.4 0.0	4.6 4.4 0.1	0.2	2.8 2.8 0.1	2.4 2.4 0.1	1.2 1.2 0.0	0.3 0.3 0.0	0.3		0.3 0.3 0.0	
TRANSPORTS PAR NAVIGATION INTERIEURE												
730.0	0.1 0.1 0.0	1.0 0.6 0.0	0.0 0.0 0.0		0.1 0.1 0.0	0.0	0.3 0.3 0.0	0.0 0.0 0.0				
TRANSPORTS MARITIMES ET PAR CABOTAGE												
740.0												
TRANSPORTS AERIENS												
750.0		0.5 0.5 0.1	1.8 1.8 0.1		0.9 0.9 0.3	0.9 0.9 0.3					0.0 0.0 0.0	
SERVICES ANNEXES ET AUXILIAIRES DES TRANSPORTS ET ENTREPOIS												
760.0	0.4 0.4 0.0	4.6 4.6 0.0	2.5 2.5 0.0		0.2 0.2 0.0	1.4 1.4 0.0	0.0 0.0 0.0	0.0 0.0 0.0				
COMMUNICATIONS												
790.0	0.4 0.4 0.0	2.6 2.6 0.0	3.2 3.2 0.0	0.0 0.0 0.0	1.3 1.3 0.1	0.4 0.4 0.0	0.0 0.0 0.0	0.0 0.0 0.0	0.1		0.0 0.0 0.0	
SERVICES DES INSTITUTIONS DE CREDIT												
810.0		0.1 0.1 0.0	0.1 0.1 0.0		0.0 0.0 0.0						0.0 0.0 0.0	
SERVICES D'ASSURANCE												
820.0	0.1 0.1 0.0	1.1 1.1 0.0	1.1 1.1 0.0	0.0 0.0 0.0	0.9 0.9 0.0	0.7 0.7 0.0	0.1 0.1 0.0		0.1	0.2	0.1 0.1 0.0	
LOCATION IMMOBILIERE												
850.0												
SERVICES D'ENSEIGNEMENT DES ADMINISTRATIONS PUBLIQUES												
930.A												
SERVICES D'ENSEIGNEMENT MARCHANDS ET DES ADM.PRIVEES												
930.B*												
SERVICES DE SANTE MARCHANDS ET DES ADM.PRIVEES												
950.C*												
SERV.DE RECHERCHE,DE SANTE ET D'ADM.GENERALE DES ADM.PUBLIQUES												
960.A*												
SERV.DE LOCAT.MOB.,RECHERCHE ET SERV.NDA MARCH.ET DES ADM.PRIV.												
960.C*	0.2 0.2 0.0	18.0 14.0 2.4	28.3 23.0 3.7	1.3	15.9 15.9 0.0	12.0 12.0 0.0	1.0 1.0 0.0	1.3 1.3 0.0	0.8	0.6	2.0 2.0 0.0	
SERVICES DOMESTIQUES												
990.D												
TOTAL	43.1 28.9 8.3	314.9 192.7 30.4	421.9 273.2 101.5	9.0 9.0 0.0	292.8 187.3 87.8	527.7 359.9 113.2	38.0 26.9 4.4	32.0 26.9 4.4	8.8 4.6 1.2	15.3 7.7 0.0	12.0 12.0 0.0	

Millions d'Unités de Compte.

PRIX DEPART-USINE / DEPART-DOUANE

	411 COR.GRAS	412 VIANDES	413 LAIT,DER	414 CONSERVE	415 PR.CERE.	420 SUCRE	421 CHOCOLAT	422 AL.ANIM.	423 ALIM.DIV	424 BOISSONS	429 TABAC	431 FIB.FILS
TRANSPORTS PAR CHEMINS DE FER												
710.0	0.3 0.3 0.0	0.1 0.1	0.5 0.4 0.0	0.0 0.0	0.7 0.6 0.0	0.5 0.5 0.0	2.1 0.1	0.2 0.2	0.2 0.2	0.5 0.5	0.2 0.2	0.7 0.7 0.0
AUTRES TRANSPORTS TERRESTRES												
720.0	2.0 0.1	3.2 0.0	5.4 0.0	0.9 0.0	2.6 0.0	3.6 0.1	0.4 0.0	3.4 0.0	2.8 0.1	4.5 0.0	0.3 0.0	2.8 0.8 0.1
TRANSPORTS DE PERSONNES PAR SERVICES REGULIERS												
720.1	0.0 0.0	0.0 0.0		0.0 0.0	0.1 0.1		2.0 0.0	0.0 0.0	0.0 0.0	0.2 0.2	0.0 0.0	0.0 0.0
TRANSPORTS TERRESTRES M.O.A.												
720.2	2.0 0.1	3.2 0.0	5.4 0.0	0.8 0.0	2.5 0.0	3.6 0.1	2.3 0.0	3.3 0.0	2.7 0.1	4.3 0.0	0.3 0.0	2.8 0.7
TRANSPORTS PAR NAVIGATION INTERIEURE												
730.0	0.2 0.1	0.1 0.0	1.7 0.0		0.9 0.0	0.1 0.0	2.0 0.0	0.3 0.1	1.2 0.0	0.3 0.1		1.2 0.0
TRANSPORTS MARITIMES ET PAR CABOTAGE												
740.0												
TRANSPORTS AERIENS												
750.0		0.2 0.1 0.1										1.0 0.7 0.3
SERVICES ANNEXES ET AUXILIAIRES DES TRANSPORTS ET ENTREPOTS												
760.0	0.8 0.0	0.2 0.2			1.5 0.0	0.2 0.0		0.7 0.0	0.4 0.0	0.8 0.0	0.0 0.0	0.0 0.0
COMMUNICATIONS												
790.0	0.7 0.1 0.0	0.5 0.4 0.1	0.3 0.0 0.0	0.2 0.0	1.3 0.0 0.1	0.2 0.0 0.3	0.3 0.0 0.0	0.4 0.1 0.0	0.8 0.0 0.0	2.3 0.0 0.1	0.9 0.0 0.0	0.6 0.4 0.0
SERVICES DES INSTITUTIONS DE CREDIT												
810.0		0.0 0.0	0.1 0.0		0.1 0.0	0.1 0.0		0.0 0.0	0.0 0.0	0.0 0.0		0.2 0.0
SERVICES D'ASSURANCE												
820.0	0.1 0.1	0.6 0.6	0.5 0.5	0.1 0.1	0.6 0.6	0.2 0.2	0.1 0.1	0.4 0.4	0.7 0.7	1.2 1.2	0.2 0.2	1.4 1.4
LOCATION IMMOBILIERE												
850.0												
SERVICES D'ENSEIGNEMENT DES ADMINISTRATIONS PUBLIQUES												
930.A												
SERVICES D'ENSEIGNEMENT MARCHANDS ET DES ADM.PRIVEES												
930.B*												
SERVICES DE SANTE MARCHANDS ET DES ADM.PRIVEES												
950.C*												
SERV.DE RECHERCHE,DE SANTE ET D'ADM.GENERALE DES ADM.PUBLIQUES												
960.A*												
SERV.DE LOCAT.MOB.,RECHERCHE ET SERV.MO.MARCH.ET DES ADM.PRIV.												
960.C*	3.8 0.0 0.0	5.0 3.8 0.9	3.1 2.4 0.4	1.1 0.9 0.1	8.7 6.6 1.1	0.7 0.7	3.1 2.3 0.4	2.9 0.3 0.4	5.7 4.4 0.6	19.6 14.9 2.0	7.5 6.7 1.0	3.7 3.1 0.3
SERVICES DOMESTIQUES												
990.D												
TOTAL												
999.9	101.8 18.0 82.0	513.0 462.4 32.1	262.3 254.4 2.2	31.9 27.6 1.1	338.2 239.7 77.7	65.0 61.0 1.9	65.1 58.0 1.9	255.1 138.0 152.9	85.4 72.3 49.4	144.8 124.2 24.4	65.5 58.7 33.7	481.0 307.0 209.4

Millions d'Unités de Compte.

PRIX DEPART-USINE / DEPART-DOUANE

	432 TISS.TEX	436 BONNETER	441 CUIR	442 ART.CUIR	451 CHAUSSU.	453 ART.MAB.	461 BOIS OUV	467 MEUB.LIT	471 PATE PAP	472 ART.PAP.	473 IMPRIME.	481 PR.CADUT
TRANSPORTS PAR CHEMINS DE FER												
710.0	0.9 0.9 0.0	0.2 0.2	0.0	0.1	0.1	0.5	1.7 1.7 3.1	0.6 0.6 0.0	0.3 0.3	0.1 0.1	0.5 0.5	2.2 2.2
AUTRES TRANSPORTS TERRESTRES												
720.0	3.4 0.3 0.1	0.9 0.0	0.3	0.2	0.5 0.0	2.6 0.1	3.3 0.1	4.2 0.1 0.0	2.8 0.1	2.2 0.1	2.7 0.1	0.5 0.0
TRANSPORTS DE PERSONNES PAR SERVICES REGULIERS												
720.1	0.0	0.0				0.1	0.1	0.0	0.0	0.0	0.2	0.0
TRANSPORTS TERRESTRES N.D.A.												
720.2	3.4 0.3 0.1	0.8 0.0	0.3	0.2	0.5 0.0	2.5 0.1	3.2 0.1	4.2 0.1 0.0	2.8 0.1	2.2 0.1	2.4 0.1	0.5 0.0
TRANSPORTS PAR NAVIGATION INTERIEURE												
730.0	1.7 0.0 0.0						1.6 0.0 0.0	0.4 0.1	0.2 0.1			0.1 0.1
TRANSPORTS MARITIMES ET PAR CABOTAGE												
740.0												
TRANSPORTS AERIENS												
750.0	1.3 0.0 0.4	0.2 0.1				0.3 0.0 0.1						
SERVICES ANNEXES ET AUXILIAIRES DES TRANSPORTS ET ENTREPOTS												
760.0	0.3				0.2	0.4	2.4	0.9	1.3			0.2
COMMUNICATIONS												
790.0	1.6 0.0 0.1	0.8 0.0 0.0	0.1	0.2	0.3 0.1	4.1 0.8 0.2	2.0 0.4 0.1	2.4 0.1	1.0 0.0	0.8 0.0	5.7 4.3 0.2	0.7 0.1 0.3
SERVICES DES INSTITUTIONS DE CREDIT												
810.0	0.0 0.0	0.0	0.2 0.1	0.3 0.2	0.4 0.4	0.3 0.0	0.2 0.0	0.3 0.2		1.2 1.1		
SERVICES D'ASSURANCE												
820.0	0.5 0.3	0.4	0.1	0.1	0.2	0.8	1.2	1.3		0.4	0.8	0.2
LOCATION IMMOBILIERE												
850.0												
SERVICES D'ENSEIGNEMENT DES ADMINISTRATIONS PUBLIQUES												
930.A												
SERVICES D'ENSEIGNEMENT MARCHANDS ET DES ADM.PRIVEES												
930.B*												
SERVICES DE SANTE MARCHANDS ET DES ADM.PRIVEES												
950.C*												
SERV.DE RECHERCHE,DE SANTE ET D'ADM.GENERALE DES ADM.PUBLIQUES.												
960.A*												
SERV.DE LOCAT.MOB.,RECHERCHE ET SERV.MARCH.ET DES ADM.PRIV.												
960.C*	1.3 0.8	0.5 0.3	0.3	0.3	0.3	6.9 0.4	2.6 0.3 0.4	4.7 0.6	1.5 0.1	1.6 0.2	7.4 0.8	2.2 0.3
SERVICES DOMESTIQUES												
990.0												
TOTAL	341.9 255.7 86.2	89.9 70.9 18.9	32.8 10.3 22.5	16.3 7.3 9.0	39.0 16.8 22.2	232.6 182.3 50.3	145.8 92.9 52.9	130.7 87.3 43.4	116.3 67.3 49.0	113.6 67.9 45.7	119.4 63.8 55.6	38.6 18.7 19.9

Millions d'Unités de Compte.

PRIX DEPART-USINE / DEPART-DOUANE

	483 PR.PLAST	490 IND.DIV.	501 * CONS.G.C	620 REC.REEM	640 COMMERCE	660 MO.RE.CA	671 REP.AUTD	672 REP.VDA	710 TRA.FERR
TRANSPORTS PAR CHEMINS DE FER									
710.0	0.2 0.2	0.1 0.1	5.6 5.3 0.3	0.5 0.6 0.3	1.1 1.1	0.1 0.1	0.5 0.5		3.3 3.3
AUTRES TRANSPORTS TERRESTRES									
720.0	1.1 0.0	0.5 0.0	47.3 45.6 1.5 0.2	1.2 1.2 0.0	0.9 0.8 0.0	4.6 4.4 0.2 0.0	0.7 0.7 0.0	0.0 0.0	0.6 0.5 0.0
TRANSPORTS DE PERSONNES PAR SERVICES REGULIERS									
720.1	0.0 0.0		0.1 0.1		0.5 0.5		0.1 0.1		
TRANSPORTS TERRESTRES N.D.A.									
720.2	1.1 0.0	0.5 0.0	47.3 45.6 1.5 0.2	1.2 1.2 0.0	0.9 0.8 0.0	4.6 4.4 0.2 0.0	0.6 0.6 0.0	0.0 0.0	0.5 0.6 0.0
TRANSPORTS PAR NAVIGATION INTERIEURE									
730.0	0.3 0.2 0.0	0.0 0.0	9.7 4.7 3.8 0.2	0.5 0.3 0.2 0.0	0.2 0.1 0.1		0.2 0.1 0.1		0.5 0.3 0.2 0.0
TRANSPORTS MARITIMES ET PAR CABOTAGE									
740.0					1.4 1.4				
TRANSPORTS AERIENS									
750.0	0.2 0.1 0.1	0.2 0.1 0.1		0.1 0.1 0.0	6.5 4.4 1.2 1.9				
SERVICES ANNEXES ET AUXILIAIRES DES TRANSPORTS ET ENTREPOTS									
760.0		0.0 0.0	5.1 5.1		0.0 0.0		0.2 0.2		
COMMUNICATIONS									
790.0	0.9 0.7 0.2 0.0	0.2 0.2 0.0	3.7 2.5 0.9 0.2	0.1 0.1 0.0	40.8 30.6 8.4 1.8	0.6 0.5 0.1 0.0	2.7 2.1 0.6 0.1		0.4 0.3 0.1 0.0
SERVICES DES INSTITUTIONS DE CREDIT									
810.0		0.0 0.0	1.3 1.3	0.0 0.0	2.1 1.9	0.1 0.1	0.2 0.2		0.4 0.4
SERVICES D'ASSURANCE									
820.0	0.0 0.0	0.2 0.2	5.8 5.8	0.4 0.4	18.4 18.4	0.4 0.4	0.8 0.8	0.1 0.1	1.6 1.6
LOCATION IMMOBILIERE									
850.0									
SERVICES D'ENSEIGNEMENT DES ADMINISTRATIONS PUBLIQUES									
930.A									
SERVICES D'ENSEIGNEMENT MARCHANDS ET DES ADM.PRIVEES									
930.B*									
SERVICES DE SANTE MARCHANDS ET DES ADM.PRIVEES									
950.C*									0.1 0.1
SERV.DE RECHERCHE,DE SANTE ET D'ADM.GENERALE DES ADM.PUBLIQUES									
960.A*									
SERV.DE LOCAT.MOB.,RECHERCHE ET SERV.VDA,MARCH.ET DES ADM.PRIV.									
960.C*	3.0 2.0 0.3 0.4	1.9 1.4 0.3	40.5 40.1 0.2	1.0 0.9 0.1	17.5 13.8 1.6 2.0	11.3 8.4 1.3 1.6	11.3 8.3 1.3 1.6	2.6 1.9 0.3 0.4	1.6 1.4 0.2 0.2
SERVICES DOMESTIQUES									
990.0									
TOTAL									
999.9	64.6 29.0 28.3 7.3	128.2 14.1 16.0 98.0	1286.2 973.2 212.9 100.1	8.4 6.9 1.1 0.5	455.1 358.7 68.6 29.8	472.2 387.7 49.2 35.3	102.6 77.9 16.6 8.1	49.9 28.8 15.8 5.2	57.5 40.4 12.1 5.0

Millions d'Unités de Compte.

	720 A.TRA. TE	730 TRA. FLUV	740 TRA. MARI	750 TRA. AERT	760 AUX. ENTR	790 COMMUNIC		810A INST. CRE	810B SER. BANC	820 ASSURANC	850 LOC. IMMO	
TRANSPORTS PAR CHEMINS DE FER												
710.0	0.0 0.0	0.0 0.0	0.3 0.3	0.1 0.1		6.3 6.3		0.2 0.2		0.2 0.2		
AUTRES TRANSPORTS TERRESTRES												
720.0	0.1 0.1	0.4 0.4	0.7 0.7	0.6 0.6		0.5 0.6		0.1 0.1		0.1 0.1		
TRANSPORTS DE PERSONNES PAR SERVICES REGULIERS												
720.1		0.4 0.4	0.0 0.0	0.2 0.2		0.2 0.2		0.0 0.0		0.0 0.0		
TRANSPORTS TERRESTRES N.D.A.												
720.2	0.1 0.1	0.0 0.0	0.7 0.0	0.5 0.0		0.4 0.4		0.1 0.1		0.1 0.1		
TRANSPORTS PAR NAVIGATION INTERIEURE												
730.0	0.8 0.5 0.3 0.0		0.3 0.2 0.1	0.2 0.1								
TRANSPORTS MARITIMES ET PAR CABOTAGE												
740.0												
TRANSPORTS AERIENS												
750.0			0.2 0.1 0.1					1.2 0.8 0.0 0.4		0.6 0.4 0.0 0.2		
SERVICES ANNEXES ET AUXILIAIRES DES TRANSPORTS ET ENTREPOTS												
760.0	0.2 0.2	0.3 0.3	35.1 3.4 30.7	8.9 4.3 2.9								
COMMUNICATIONS												
790.0	10.2 7.7 0.1 0.4	3.6 2.7 0.7 0.2	1.7 1.3 0.3 0.1	2.0 1.5 0.4 0.1	2.4 1.8 0.6 0.1	7.3 5.4 1.9 0.3		7.9 5.9 1.0 0.3		3.3 2.5 0.8 0.1		
SERVICES DES INSTITUTIONS DE CREDIT												
810.0		0.0 0.0	0.1 0.1 0.0	0.0 0.0		0.1 0.1 0.0			314.3 314.3	0.8 0.7 0.1		
SERVICES D'ASSURANCE												
820.0	6.0 6.0	2.4 2.4	7.9 7.9	1.1 1.1	0.6 0.6			0.5 0.5		2.3 0.6 1.7	10.0 10.0	
LOCATION IMMOBILIERE												
850.0												
SERVICES D'ENSEIGNEMENT DES ADMINISTRATIONS PUBLIQUES												
930.A												
SERVICES D'ENSEIGNEMENT MARCHANDS ET DES ADM. PRIVEES												
930.B*				3.5								
SERVICES DE SANTE MARCHANDS ET DES ADM. PRIVEES												
950.C*										0.5 0.5		
SERV. DE RECHERCHE, DE SANTE ET D'ADM. GENERALE DES ADM. PUBLIQUES												
960.A*												
SERV. DE LOCAT. MOB., RECHERCHE ET SERV. N.D.A. MARCH. ET DES ADM. PRIV.												
960.C*	0.8 0.6 0.1	0.6 0.6	7.7 5.9 0.8 1.0	4.8 3.8 0.4 0.5	1.0 0.7 0.1 0.1	4.2 3.6 0.2 0.3		21.2 16.5 2.1 2.6		79.3 67.3 8.4 10.5	0.5 0.5	
SERVICES DOMESTIQUES												
990.0												
TOTAL												
999.9	109.0 85.7 17.8 5.5	20.4 17.7 1.8 0.9	99.7 52.3 9.8 37.5	47.7 29.6 7.3 10.8	20.1 16.1 3.1 0.9	32.8 26.9 4.0 1.9		50.8 40.4 6.1 4.4	314.3 314.3	95.9 72.3 10.5 12.9	123.1 123.1	

Millions d'Unités de Compte.

PRIX DEPART-USINE / DEPART-DOUANE

	930A ENS.PUB.	930B* FNS.M.PR	950C* SAN.M.PR	960A* PUB.NDA	960C* NDA.M.PR	990D SER.DOM.	9999 TOTAL					
TRANSPORTS PAR CHEMINS DE FER												
710.0	5.5 5.5	0.2 0.2	0.2 0.2	17.1 17.1 0.0	0.5 0.5 0.5		92.3 89.5 2.8					
AUTRES TRANSPORTS TERRESTRES												
720.0	1.8 1.8	0.5 0.5	0.1 0.1	8.5 8.4 0.1	0.9 0.9 0.0		223.4 196.8 0.3 0.3					
TRANSPORTS DE PERSONNES PAR SERVICES REGULIERS												
720.1	0.8 0.8	0.2 0.2	0.1 0.1	2.6 2.6	0.1 0.1		6.9 6.9					
TRANSPORTS TERRESTRES N.D.A.												
720.2	1.0 1.0	0.3 0.3		5.9 5.8 0.1	0.8 0.8 0.0		196.5 189.9 6.1 0.5					
TRANSPORTS PAR NAVIGATION INTERIEURE												
730.0				1.5 0.9 0.6	0.5 0.3 0.2		53.7 31.8 20.9 1.1					
TRANSPORTS MARITIMES ET PAR CABOTAGE												
740.0				0.3 0.3			1.7 1.7					
TRANSPORTS AERIENS												
750.0				0.4 0.4			22.4 14.9 0.8 6.7					
SERVICES ANNEXES ET AUXILIAIRES DES TRANSPORTS ET ENTREPOTS												
760.0				0.4 0.4			152.0 115.7 2.6 33.1					
COMMUNICATIONS												
790.0	0.6 0.1 0.0	2.4 0.8 0.1	6.4 4.3 0.3	21.7 16.7 4.3 0.9	12.3 9.4 2.4 0.3		184.4 138.5 38.0 8.0					
SERVICES DES INSTITUTIONS DE CREDIT												
810.0	0.0 0.0	0.0 0.0	0.1 0.1	8.5 7.7 0.8	2.6 2.4 0.2		335.0 333.0 2.0					
SERVICES D'ASSURANCE												
820.0	3.0 3.0	1.5 1.5	0.4 0.4	1.7 1.7	3.9 3.9		123.4 101.2 1.7					
LOCATION IMMOBILIERE												
850.0												
SERVICES D'ENSEIGNEMENT DES ADMINISTRATIONS PUBLIQUES												
930.A												
SERVICES D'ENSEIGNEMENT MARCHANDS ET DES ADM.PRIVEES												
930.B*							3.5					
SERVICES DE SANTE MARCHANDS ET DES ADM.PRIVEES												
950.C*	1.2 1.2	0.1 0.1		3.1 3.1			17.8 17.8					
SERV.DE RECHERCHE,DE SANTE ET D'ADM.GENERALE DES ADM.PUBLIQUES												
960.A*												
SERV.DE LOCAT.MOB.,RECHERCHE ET SERV.NDA.MARCH.ET DES ADM.PRIV.												
960.C*	10.4 8.6 0.8 1.0	4.0 3.1 0.4 0.5	13.3 11.0 1.0 1.3	48.8 38.9 4.4 5.5	18.7 18.7 10.1 8.6		594.8 492.6 61.0 71.1					
SERVICES DOMESTIQUES												
990.D												
TOTAL												
999.9	79.3 64.5 8.0 4.8	59.2 48.2 7.2 3.5	122.6 110.1 14.9 7.6	420.4 309.4 69.3 41.6	250.9 186.8 43.8 20.3		1468.7 1336.5 383.9 2533.8					

BELGIQUE

Tableau des emplois finals et du total des emplois

PRIX DÉPART-USINE / DÉPART-DOUANE

Année 1965

Millions d'unités de compte

BELGIË

Tabel der finale bestedingen en het totaal der bestedingen

PRIJS AF-PRODUCTENT / AF-DOUANE

Jaar 1965

Mln. rekeneenheden

Millions d'Unités de Compte.

	TOTAL	Y 01 CONS.MEN	Y 02 CONS.COL	Y 09 TOT.CONS	Y 19 F.B.C.F.	Y 29 VAR.STOC	Y 39 TR.EXP.	Y 41 EXP.CEE	Y 42 EXP.P.T.	Y 49 TOT.EXP.	Y 89 EMP.FIN.	E 99 TOT.EMP.
PRODUITS DE L'AGRICULTURE, CHASSE, SYLVICULTURE												
010.0	T 1703.2 N 1034.2 C 669.0	T 456.1 N 336.5 C 119.6	T 456.1 N 336.5 C 119.6	T 456.1 N 336.5 C 119.6	T -1.5 N -1.5 C 0.0	T 53.4 N 27.4 C 26.0		T 143.4 N 124.5 C 18.9	T 44.2 N 32.1 C 12.1	T 187.6 N 156.7 C 30.9	T 695.6 N 519.1 C 176.5	T 2398.8 N 1553.3 C 845.5
PRODUITS ANIMAUX DE L'AGRICULTURE												
010.1	T 789.5 N 641.8 C 147.7	T 111.2 N 107.7 C 3.5	T 111.2 N 107.7 C 3.5	T 111.2 N 107.7 C 3.5	T -1.5 N -1.5 C 0.0	T 24.3 N 23.4 C 0.9		T 52.0 N 46.5 C 5.5	T 7.1 N 5.9 C 1.2	T 59.1 N 51.9 C 7.2	T 193.4 N 181.3 C 12.1	T 978.0 N 823.1 C 154.9
PRODUITS VEGETAUX DE L'AGRICULTURE												
010.2	T 849.4 N 390.1 C 459.3	T 304.8 N 233.8 C 71.0	T 304.8 N 233.8 C 71.0	T 304.8 N 233.8 C 71.0		T 12.1 N 4.0 C 8.1		T 74.0 N 70.3 C 3.7	T 35.6 N 26.3 C 9.3	T 109.6 N 97.9 C 11.7	T 426.5 N 324.8 C 101.7	T 1075.9 N 818.1 C 257.8
VIN												
010.3	T 18.6 N 11.5 C 7.1	T 24.7 N 15.2 C 9.5		T 24.7 N 15.2 C 9.5							T 24.7 N 15.2 C 9.5	T 43.3 N 26.7 C 16.6
PRODUITS AGRICOLES EXCLUSIVEMENT IMPORTES												
010.4	T 183.7 N 9.8 C 173.9	T 9.9 N 0.4 C 9.5		T 9.9 N 0.4 C 9.5		T 17.4 N 1.3 C 16.1		T 9.2 N 0.8 C 8.4	T 1.0 N 0.8 C 0.2	T 10.2 N 9.4 C 0.8	T 37.4 N 2.4 C 35.0	T 221.2 N 12.2 C 209.0
PRODUITS DE LA SYLVICULTURE												
010.5	T 66.0 N 41.7 C 24.3	T 5.1 N 5.1 C 0.0		T 5.1 N 5.1 C 0.0		T -0.4 N -0.5 C 0.1		T 8.2 N 7.6 C 0.6	T 0.5 N 0.4 C 0.1	T 8.7 N 8.0 C 0.9	T 13.5 N 9.8 C 3.7	T 79.5 N 54.8 C 24.7
PRODUITS DE LA PECHE ET DE LA PISCICULTURE												
030.0	T 6.6 N 3.3 C 3.3	T 30.6 N 13.4 C 17.2		T 30.6 N 13.4 C 17.2		T 0.2 N 0.2 C 0.0		T 7.5 N 7.2 C 0.3	T 3.9 N 3.9 C 0.0	T 11.4 N 11.3 C 0.1	T 42.1 N 19.9 C 22.2	T 48.7 N 27.5 C 21.2
HOUILLE, LIGNITE, LEURS AGGLOMERES ET BRIQUETTES												
110.0	T 234.8 N 198.4 C 36.4	T 182.2 N 97.0 C 85.2		T 182.2 N 97.0 C 85.2		T 10.8 N 7.2 C 3.6		T 28.2 N 28.2 C 0.0	T 3.0 N 3.0 C 0.0	T 31.2 N 31.2 C 0.0	T 224.2 N 142.9 C 81.3	T 479.0 N 340.9 C 138.1
HOUILLE ET LIGNITE												
110.1	T 7.7 N 7.7 C 0.0	T 153.9 N 58.0 C 95.9		T 153.9 N 58.0 C 95.9		T 11.2 N 12.6 C -1.4		T 25.4 N 25.4 C 0.0	T 2.9 N 2.9 C 0.0	T 28.3 N 28.3 C 0.0	T 193.3 N 120.9 C 72.4	T 441.1 N 313.9 C 127.2
AGGLOMERES DE HOUILLE ET DERIVES DU LIGNITE												
110.2	T 7.0 N 6.4 C 0.6	T 28.5 N 19.0 C 9.5		T 28.5 N 19.0 C 9.5		T -0.4 N -0.4 C 0.0		T 2.8 N 2.8 C 0.0	T 0.2 N 0.2 C 0.0	T 3.0 N 3.0 C 0.0	T 30.9 N 21.6 C 9.3	T 37.3 N 28.0 C 9.3
PRODUITS DE LA COKEFACTION DE LA HOUILLE												
120.0	T 150.1 N 135.4 C 14.7	T 3.9 N 3.5 C 0.4		T 3.9 N 3.5 C 0.4		T -1.2 N -1.1 C -0.1		T 13.5 N 13.5 C 0.0	T 4.8 N 4.8 C 0.0	T 18.3 N 18.3 C 0.0	T 21.0 N 15.1 C 5.9	T 171.1 N 151.1 C 20.0
PETROLE BRUT ET GAZ NATUREL												
130.0	T 269.8 N 0.4 C 269.4					T -1.8 N -1.8 C 0.0					T -1.8 N -1.8 C 0.0	T 268.0 N 0.4 C 267.6
PRODUITS PETROLIERS RAFFINES												
140.0	T 299.0 N 292.8 C 6.2	T 191.2 N 133.0 C 58.2		T 191.2 N 133.0 C 58.2		T 3.9 N 3.9 C 0.0		T 79.0 N 79.0 C 0.0	T 63.1 N 63.1 C 0.0	T 142.1 N 142.1 C 0.0	T 337.2 N 279.0 C 58.2	T 766.2 N 471.9 C 294.3
ENERGIE ELECTRIQUE												
161.0	T 313.8 N 308.9 C 4.9	T 128.1 N 128.1 C 0.0		T 128.1 N 128.1 C 0.0				T 5.2 N 5.2 C 0.0		T 5.2 N 5.2 C 0.0	T 133.3 N 133.3 C 0.0	T 447.1 N 442.2 C 4.9
GAZ DISTRIBUES												
162.0	T 91.7 N 91.7 C 0.0	T 36.5 N 36.2 C 0.3		T 36.5 N 36.2 C 0.3				T 1.4 N 1.4 C 0.0		T 1.4 N 1.4 C 0.0	T 57.7 N 57.7 C 0.0	T 149.6 N 149.6 C 0.0
VAPEUR, AIR COMPRIME, EAU PUBLIQUE												
163.0	T 37.1 N 37.1 C 0.0	T 21.2 N 21.2 C 0.0		T 21.2 N 21.2 C 0.0		T 1.5 N 1.5 C 0.0					T 22.6 N 22.6 C 0.0	T 59.7 N 59.7 C 0.0
MINERAIS DE FER												
211.0	T 114.3 N 90.0 C 24.3					T -2.2 N -2.3 C 0.1		T 1.7 N 1.7 C 0.0		T 1.7 N 1.7 C 0.0	T 3.9 N 0.0 C 3.9	T 119.2 N 78.0 C 41.2
MINERAIS METALLIQUES NON FERREUX												
212.0	T 84.2 N 2.1 C 82.1					T 3.3 N -2.2 C 5.5		T 1.2 N 1.0 C 0.2	T 0.3 N 0.1 C 0.2	T 1.5 N 1.1 C 0.4	T 4.8 N 0.9 C 3.9	T 89.1 N 3.0 C 86.1
PRODUITS DES HAUTS FOURNEAUX (CECA)												
221.0	T 361.8 N 342.7 C 19.1					T 1.1 N 1.4 C -0.3		T 8.9 N 8.8 C 0.1	T 2.7 N 1.7 C 1.0	T 11.6 N 10.5 C 1.1	T 12.6 N 9.9 C 2.7	T 374.4 N 354.5 C 119.9

	TOTAL	Y 01 CONS.MEN	Y 02 CONS.COL	Y 09 TOT.CON	Y 19 F.B.C.F.	Y 29 VAR.STOC	Y 39 TR.EXP.	Y 41 EXP.CEE	Y 42 EXP.P.T.	Y 49 TOT.FXP.	Y 89 EMP.FIN.	F 99 TOT.EMP.
PRODUITS DES ACIERIES, DES LAMINOIRS (CECA ET NON CECA)												
222.0	1177.6 934.5 206.0 37.1	2.8 2.4 0.3 0.1		2.8 2.4 0.3 0.1		-2.8 0.4 -3.2 0.3		405.6 405.6	388.0 388.0	793.7 793.7	793.7 796.5 -2.9 0.1	1971.3 1731.0 203.1 37.2
PRODUITS CECA DES ACIERIES												
222.1	627.1 608.0 17.7 1.4					1.7 1.5 0.2 0.0		24.4 24.4	17.3 17.3	41.8 41.8	43.5 43.3 0.2 0.0	670.6 651.3 19.3 1.4
PRODUITS LONGS CECA												
222.2	201.6 101.6 94.2 5.9					-2.9 -6.5 -3.4		91.1 91.1	154.9 154.9	246.1 246.1	243.2 246.6 -3.4	444.8 348.9 90.8 5.9
PRODUITS PLATS CECA												
222.3	201.8 110.8 69.9 21.2					-1.5 -1.5		225.1 225.1	119.4 119.4	344.4 344.4	342.9 342.9	544.8 453.7 69.9 21.2
PRODUITS DU LAMINAGE A FROID, PIECES FORGEES, DIVERS NON CECA												
222.4	53.2 40.5 9.1 3.6					0.3 0.3		17.5 17.5	11.3 11.3	21.8 21.8	22.1 22.1	75.3 62.6 3.8 3.8
FILS TREFILES ET ETIRES (NON CECA)												
222.5	37.1 31.9 4.1 1.2			2.8 2.8 0.3 0.1				42.2 42.2	71.1 71.1	113.2 113.2	116.0 116.3 0.3 0.1	153.2 147.2 6.0 1.2
TUBES (NON CECA)												
222.6	56.7 41.8 11.0 3.9					-0.4 -0.4		12.4 12.4	14.0 14.0	26.4 26.4	26.0 26.0	82.6 67.8 11.0 3.9
METAUX ET PRODUITS METALLIQUES NON FERREUX												
224.0	541.4 482.7 141.2 317.5	0.1 0.1 0.0 0.0		0.1 0.1 0.0 0.0		7.5 7.5		352.6 352.6	183.3 183.3	535.9 535.9	543.6 543.5 0.0 0.0	1085.0 625.2 141.3 317.5
MINERAUX AUTRES QUE MINERAIS ET COMBUSTIBLES												
230.0	163.4 81.2 36.4 45.8	6.4 5.9 0.5		6.4 5.9 0.5				22.2 22.2	3.2 3.2	25.4 25.4	31.8 31.3 0.5	195.3 152.9 42.4 46.4
PRODUITS DES CARRIERES ET DU DRAGAGE, OUVR. EN PIERRE ET ARDOISE												
230.1	110.2 78.4 26.3 5.4	5.9 5.9		5.9 5.9				19.0 19.0	2.6 2.6	21.6 21.6	27.5 27.5	137.7 105.9 26.3 5.4
ENGRAIS MINERAUX BRUTS ET AUTRES MINERAUX NON METALLIQUES												
230.2	53.2 2.7 10.1 40.4	0.5 0.5		0.5 0.5				3.2 3.2	0.6 0.6	3.8 3.8	4.4 3.8 0.5	57.5 6.6 10.9 40.9
TUILES, BRIQUES, CERAMIQUES ET AUTR. PROD. A BASE MINER. NON METALL.												
241.0	113.5 84.0 22.3 7.2	19.9 19.2 7.2 3.2		19.9 19.2 7.2 3.2		4.5 4.8 0.0		13.2 13.2	2.3 2.3	15.5 15.5	39.8 29.2 7.8 3.2	153.3 113.2 40.1 10.4
CIMENT, CHAUX, PLATRE, OUVRAGES POUR LE BATIMENT EN CES MATIERES												
242.0	215.4 209.2 5.8 0.7	0.4 0.4		0.4 0.4		2.9 2.9		42.6 42.6	13.6 13.6	56.3 56.3	59.6 59.6	275.2 268.7 6.5 0.7
VERRE ET PRODUITS EN VERRE												
247.0	54.2 25.0 23.3 5.9	20.3 11.6 7.0 1.7		20.3 11.6 7.0 1.7		-0.8 -0.8		50.1 50.1	78.7 78.7	128.8 128.8	148.2 139.5 7.0 1.7	202.4 164.5 30.3 7.6
PRODUITS DE LA PETROCHIMIE ET DE LA CARBOCHIMIE												
252.0	90.9 24.8 44.0 22.1	1.3 0.4 0.6 0.3		1.3 0.4 0.6 0.3		0.5 0.5		26.6 26.6	17.2 17.2	43.8 43.8	45.6 44.9 0.6 0.3	136.5 69.9 44.1 22.3
AUTRES PROD. CHIM. DE BASE ET PROD. CHIM. DESTINES A L'INDUSTR.												
253.0	382.6 193.1 131.1 58.5	20.3 9.2 6.8 4.2		20.3 9.2 6.8 4.2		5.5 5.5		117.5 108.0 5.9 3.6	129.4 108.3 18.5 2.6	246.9 216.3 24.4 6.2	272.6 231.0 31.2 10.4	655.3 424.1 162.3 68.9
AUTRES PRODUITS CHIMIQUES DE BASE												
253.1	113.9 71.7 39.3 11.8					2.1 2.1		26.7 25.1 0.8	25.7 24.1 0.8	52.4 49.2 1.6	54.5 51.3 1.6 1.6	168.4 123.0 35.0 13.4
ENGRAIS CHIMIQUES												
253.2	78.6 37.5 35.7 5.4					1.9 1.9		53.5 53.1 0.3	79.1 64.6 14.5	132.6 117.7 14.9	134.5 119.6 14.9	213.0 147.7 50.5 5.4
PRODUITS CHIMIQUES DESTINES PRINCIPALEMENT A L'INDUSTRIE												
253.3	190.2 83.8 65.1 41.2	20.3 9.2 6.8 4.2		20.3 9.2 6.8 4.2		1.5 1.5		37.3 29.8 4.7 2.8	24.6 19.6 3.1 1.8	61.9 49.4 7.9 4.6	83.7 60.1 14.7 8.8	273.8 144.0 79.8 50.1
MATIERES SYNTHETIQUES ET ARTIFICIELLES												
254.0	148.9 47.1 81.2 20.7					1.6 1.2 0.4		52.3 40.7 2.5 6.1	31.7 25.1 3.8	84.0 65.7 8.7 6.6	85.6 66.9 9.1 9.6	234.5 114.0 90.2 30.3
PROD. CHIM. DESTINES PRINCIPALEMENT AUX MENAGES ET ADMINISTRAT.												
257.0	69.0 43.8 9.7 6.5	17.5 10.6 41.8 28.2		17.5 10.6 41.8 28.2		0.3 0.3		56.8 56.8	74.4 74.4	131.2 131.2	307.7 237.7 41.8 28.2	367.7 281.6 51.8 34.8

PRIX DEPART-USINE / DEPART-DOUANE

Millions d'Unités de Compte.

	TOTAL	Y 01 CONS.MEN	Y 02 CONS.COL	Y 09 TOT.CONS	Y 19 F.B.C.F.	Y 29 VAR.STOC	Y 39 TR.EXP.	Y 41 EXP.CEE	Y 42 EXP.P.T.	Y 49 TOT.EXP.	Y 89 EMP.FIN.	E 99 TOT.EMP.
PRODUITS ET ARTICLES DE LA Fonderie												
311.0	T N C P	73.5 64.1 8.2 1.1	2.0 1.7 0.2 0.0	2.0 1.7 0.2 0.0		0.3 0.4		19.9 19.9	12.2 12.2	32.2 32.2	35.0 34.7 0.2 0.0	109.5 98.8 8.2 1.2
AUTRES OUVRAGES EN METAUX (SAUF MACHINES ET MATERIEL DE TRANSP)												
312.0	T N C P	470.5 319.7 119.3 31.5	138.7 93.5 35.8 9.5	138.7 93.5 35.8 9.5	138.7 92.4 17.4 3.0	5.1 5.1		78.7 78.7	33.5 33.5	112.2 112.2	358.8 293.1 52.2 12.5	829.3 612.8 114.2 44.0
ELEMENTS DE CONSTRUCTION METALLIQUE, CHAUDIERES, RESERVOIRS												
312.1	T N C P	78.3 110.4 15.7 3.0			78.3 65.1 11.1 2.0	1.8 1.8		25.9 25.9	7.1 7.1	33.0 33.0	113.1 99.9 11.1 2.0	242.2 215.4 26.8 5.3
MEUBLES EN METAUX												
312.2	T N C P	6.3 5.2 1.0 0.1	14.2 10.1 3.3 0.5	14.2 10.1 3.3 0.5	24.5 17.2 6.3 1.0	0.5 0.5		6.2 6.2	0.5 0.5	6.7 6.7	45.9 34.6 9.9 1.5	52.3 39.8 10.9 1.6
AUTRES ARTICLES EN METAUX												
312.3	T N C P	335.1 209.4 102.6 28.4	124.6 83.4 37.2 8.9	124.6 83.4 37.2 8.9		2.8 2.8		46.5 46.5	25.9 25.9	72.4 72.4	199.8 158.6 32.6 8.6	534.8 362.6 134.0 37.4
MACHINES AGRICOLES ET INDUSTRIELLES												
320.0	T N C P	322.6 139.9 133.9 68.4	12.7 5.1 5.1 2.6	12.7 5.1 5.1 2.6	479.7 172.7 203.5 103.8	15.4 14.0 1.3 0.3		239.1 231.6 7.4	238.2 228.6 9.7 2.9	477.2 457.2 17.1 2.9	985.0 767.8 226.9 109.6	1307.7 767.8 360.8 178.1
MACHINES AGRICOLES ET TRACTEURS (SAUF POUR SEMI-REMORQUES)												
320.1	T N C P	10.9 9.2 4.3 1.4			49.3 27.2 23.3 7.8	1.8 1.8		61.8 61.8	67.6 67.6	129.5 129.5	189.5 158.5 23.3 7.8	200.4 163.6 27.6 9.2
MACHINES A USAGE INDUSTRIEL, ARMES ET MUNITIONS												
320.2*	T N C P	311.7 151.1 127.3 67.0	12.7 5.1 5.1 2.6	12.7 5.1 5.1 2.6	421.4 145.0 203.5 103.8	13.6 12.3 1.3 0.3		177.2 169.8 7.4	170.5 158.9 9.7 2.9	347.8 327.7 17.1 2.9	795.5 490.1 203.1 101.9	1107.2 605.2 332.6 168.9
CALCULATEURS ELECTRONIQUES ET MACHINES DE BUREAU												
330.0	T N C P	3.5 1.9 1.1			37.2 4.8 19.9 12.6	1.2 1.2		5.2 5.2	2.7 2.7	7.9 7.9	46.3 15.9 12.6	49.8 14.8 13.7
MATERIEL ET FOURNITURES ELECTRIQUES												
340.0	T N C P	341.5 130.4 88.1 23.0	141.0 68.9 59.0 13.0	141.0 68.9 59.0 13.0	323.6 170.3 122.2 31.1	0.8 0.8		192.1 192.1	65.5 65.5	257.6 257.6	722.9 497.5 181.2 44.2	964.4 627.9 269.3 67.2
MATERIEL ELECTR. D'EQUIPEMENT ET APPAREILS ELECTR. INDUSTRIELS												
340.1	T N C P	228.5 124.6 82.0 22.0	20.7 12.5 6.4 1.7	20.7 12.5 6.4 1.7	243.5 140.3 81.3 22.0	0.5 0.5		120.3 120.3	57.1 57.1	177.3 177.3	442.1 330.7 87.7 23.7	670.5 455.2 169.7 45.7
APPAREILS ET FOURNITURES ELECTRIQUES MENAGERS												
340.2	T N C P	12.9 5.8 1.0	120.3 56.4 11.3	120.3 56.4 11.3	80.0 30.3 9.1	0.2 0.2		71.8 71.8	8.4 8.4	80.2 80.2	280.8 168.9 93.3 20.4	293.7 172.7 95.6 21.4
VEHICULES ET MOTEURS AUTOMOBILES												
350.0	T N C P	370.3 110.1 350.5 109.7	200.7 83.4 100.2 17.2	200.7 83.4 100.2 17.2	191.7 84.8 89.3 17.9	-3.7 -3.7	-4.7 -4.7	350.8 350.8	64.3 64.3	415.1 415.1	799.1 574.9 189.2 35.1	1369.5 685.1 639.7 144.8
VEHICULES ET MOTEURS AUTOMOBILES A USAGE GENERAL												
350.1	T N C P	566.1 110.0 347.8 108.4	200.7 83.4 100.2 17.2	200.7 83.4 100.2 17.2	176.7 41.8 89.8 14.0	-3.6 -3.6	-4.7 -4.7	344.7 344.7	62.5 62.5	407.2 407.2	776.3 564.1 181.0 31.2	1342.5 674.1 529.8 138.6
VEHICULES A USAGE SPECIAL, TRACTEURS POUR SEMI-REMORQUES												
350.2	T N C P	4.2 0.8 1.3			15.0 2.9 8.2 3.9	-0.1 -0.1		6.1 6.1	1.8 1.8	7.9 7.9	22.8 10.7 8.2 3.9	27.0 10.0 5.2
CONSTRUCTION NAVALE												
361.0	T N C P	12.2 14.0 1.2	0.1 0.1	0.1 0.1	48.8 49.6 7.0 1.1	3.0 3.0	-10.5 -10.5	20.6 20.6	23.3 23.3	43.9 43.9	85.3 77.2 7.0 1.1	100.5 91.1 7.0 2.3
MATERIEL FERROVIAIRE ROLANT												
362.0	T N C P	4.1 1.0 2.7 0.4			44.0 36.7 6.4 0.9	2.1 2.1		5.0 5.0	17.9 17.9	22.9 22.9	68.9 61.7 6.6 0.9	73.0 62.7 9.1 1.2
MOTOCYCLES, CYCLES												
363.0	T N C P	3.7 0.9 0.7	15.7 9.1 1.6	15.7 9.1 1.6		-1.6 -1.6		6.3 6.3	1.5 1.5	7.8 7.8	21.8 18.0 1.6	25.5 18.1 2.2
CONSTRUCTION AERONAUTIQUE												
364.0	T N C P	59.6 18.6 21.1	0.1 0.0 0.0	0.1 0.0 0.0	25.1 11.8 13.3	-27.7 -27.7		40.1 40.1	10.3 10.3	50.4 50.4	47.8 22.7 11.8 13.3	107.0 42.2 30.4 34.4
INSTRUMENTS DE PRECISION												
370.0	T N C P	17.2 2.8 8.9 5.6	27.6 6.5 12.6 8.5	27.6 6.5 12.6 8.5	56.2 12.5 25.5 18.3	0.3 0.3		17.4 5.0 7.3 5.1	7.2 2.6 2.7 1.9	24.6 7.6 10.7 7.0	108.4 26.6 48.1 33.8	125.6 29.3 36.9 49.3

PRIX DEPART-USINE / DEPART-DOUANE

Millions d'Unités de Compte.

	TOTAL	Y 01 CONS.MEN	Y 02 CONS.COL	Y 09 TOT.CONS	Y 19 F.B.C.F.	Y 29 VAR.STOC	Y 39 TR.EXP.	Y 41 EXP.CEF	Y 42 EXP.P.T.	Y 49 TOT.EXP.	Y 89 F.M.P.FIN.	E 99 TOT.EMP.
TABACS FABRIQUES												
429.0	2.7 1.6 0.2 0.9	204.4 184.3 18.1 1.3		204.4 184.3 18.1 1.3		3.5		25.3 25.3	0.8 0.8	26.1 26.1	233.9 213.9 19.7 1.3	236.5 213.5 19.5 1.5
FIBRES TEXTILES ET FILS												
431.0	470.4 331.3 108.1 30.8	11.6 9.8 1.5 0.2		11.6 9.8 1.5 0.2		-4.8		214.8 210.1 3.4 1.3	83.3 80.0 2.4 0.9	298.1 290.1 5.7 2.2	374.9 295.1 7.3 2.5	775.1 526.4 115.4 35.3
FIBRES TEXTILES TRAITÉES												
431.1	154.4 71.8 59.9 22.7					0.9		76.4 71.7 3.4 1.3	56.7 53.4 2.4 0.9	133.2 125.2 5.7 2.2	134.1 126.1 5.7 2.2	288.5 197.0 65.5 25.3
FILS TEXTILES												
431.2	315.8 259.5 48.2 8.1	11.6 9.8 1.5 0.2		11.6 9.8 1.5 0.2		-5.7		138.4 138.4	26.6 26.6	165.0 165.0	170.8 169.0 1.2 0.2	486.6 428.5 49.8 8.3
TISSUS, TAPIS ET AUTRES ARTICLES TEXTILES												
432.0	249.6 171.1 107.1 29.5	120.1 98.6 47.1 14.4		120.1 98.6 47.1 14.4		0.8		254.3 254.3	104.3 104.3	358.7 358.7	479.5 418.0 47.1 14.4	729.1 535.1 155.1 43.6
TISSUS												
432.1	199.1 99.1 80.1 19.2	86.9 48.8 31.5 7.5		86.9 48.8 31.5 7.5		3.8		154.4 154.4	73.5 73.5	227.9 227.9	315.6 276.8 47.1 7.5	514.7 374.7 111.4 26.6
TAPIS ET AUTRES ARTICLES TEXTILES												
432.2	50.5 17.3 23.1 10.0	33.1 10.3 15.9 6.9		33.1 10.3 15.9 6.9		0.3		99.9 99.9	30.9 30.9	130.8 130.8	163.9 141.1 15.9 6.9	214.3 186.4 39.0 16.9
ETOFFES ET ARTICLES DE BONNETERIE												
436.0	24.1 13.8 8.9 1.4	122.1 69.3 45.8 7.0		122.1 69.3 45.8 7.0		0.4		58.3 58.3	11.3 11.3	69.6 69.6	192.1 139.3 42.7 7.0	216.3 133.1 56.8 26.4
CUIRS ET PEAUX												
441.0	51.0 20.0 18.0 12.1	0.4 0.3 0.1 0.1		0.4 0.3 0.1 0.1		1.2		17.2 17.2	4.4 4.4	21.6 21.6	23.2 0.2 0.1	74.1 18.3 12.2
ARTICLES EN CUIR AUTRES QUE CHAUSSURES												
442.0	14.8 1.2 0.3	27.8 14.8 10.2 2.9		27.8 14.8 10.2 2.9		-0.1		9.8 9.8	3.6 3.6	13.4 13.4	41.2 28.5 9.9 2.8	44.0 29.8 11.1 3.1
CHAUSSURES												
451.0	5.0 1.9 2.6 0.5	97.3 59.2 32.8 6.0		97.3 59.2 32.8 6.0		2.8		12.5 12.5	3.1 3.1	18.6 18.6	118.6 79.7 32.8 6.1	123.6 81.6 39.4 6.6
ARTICLES D'HABILLEMENT ET ARTICLES EN FOURRURE												
453.0	12.1 4.2 4.3 1.5	344.9 293.4 41.5 9.8		344.9 293.4 41.5 9.8		1.2		76.6 76.6	11.4 11.4	87.9 87.9	434.1 387.9 41.5 9.8	455.2 387.9 41.5 11.2
BOIS SCIES, DEMI-PRODUITS ET OUVRAGES SIMPLES EN BOIS												
461.0	273.1 27.3 17.3 63.7	27.8 21.8 6.0 0.9		27.8 21.8 6.0 0.9		1.2		35.1 35.1	8.6 8.6	43.7 43.7	70.0 66.7 2.8 0.5	334.1 239.9 30.1 64.2
BOIS SCIES ET DEMI-PRODUITS EN BOIS												
461.1	17.3 96.5 18.6 62.1					0.8		30.5 30.5	7.0 7.0	37.5 37.5	38.3 38.3	215.5 134.9 18.6 62.1
OUVRAGES SIMPLES EN BOIS												
461.2	86.8 76.6 8.7 1.6	25.1 21.8 3.3 0.9		25.1 21.8 3.3 0.9		3.4		4.6 4.6	1.6 1.6	6.2 6.2	31.7 28.4 2.8 0.8	118.5 105.0 11.4 2.1
MEUBLES, LITERIE												
467.0	38.2 34.3 3.9 0.7	149.6 137.6 14.5 2.7		149.6 137.6 14.5 2.7	49.9 43.9 6.0 0.9	3.8		38.6 38.6	1.7 1.7	40.3 40.3	243.6 220.6 19.9 3.5	281.9 258.1 22.6 4.2
MEUBLES EN TOUTES MATIERES AUTRES QUE LE METAL												
467.1	37.5 33.8 3.0 0.7	142.8 126.9 13.3 2.6		142.8 126.9 13.3 2.6	40.5 35.0 5.5 0.7	3.8		35.3 35.3	1.6 1.6	37.0 37.0	224.1 203.7 17.1 3.5	261.5 237.5 20.1 3.9
LITERIE												
467.2	0.8 0.7 0.1	6.8 5.7 1.0 0.1		6.8 5.7 1.0 0.1	9.4 7.9 1.5 0.1	0.3		3.2 3.2	0.1 0.1	3.3 3.3	19.6 16.9 2.8 0.2	20.4 17.6 2.8 0.2
PATES A PAPIER, PAPIER, CARTON												
471.0	232.9 134.4 98.5 84.6					3.3		40.2 40.2	6.5 6.5	46.7 46.7	47.1 47.1	280.0 161.1 34.4 84.6
PATES A PAPIER												
471.1	59.4 24.9 1.6 32.9					0.5		4.0 4.0	0.6 0.6	4.6 4.6	5.1 5.1	64.5 29.9 1.6 32.9
PAPIER, CARTON												
471.2	173.5 89.1 82.8 31.6							36.2 36.2	5.9 5.9	42.1 42.1	42.1 42.1	215.5 131.1 51.6

Millions d'Unités de Compte.

PRIX DEPART-USINE / DEPART-DOUANE

	TOTAL	Y 01	Y 02	Y 09	Y 19	Y 29	Y 39	Y 41	Y 42	Y 49	Y 89	E 99
		CONS.MEN	CONS.COL	TOT.CON	F.B.C.F.	VAR.STOC	TR.EXP.	EXP.CEE	EXP.P.Y.	TOT.EXP.	FMP.FIN.	TOT.EMP.
ARTICLES EN PAPIER ET EN CARTON				14.8		0.2		32.2	7.4	39.7	54.7	220.8
472.0	166.1			14.8		0.2		32.2	7.4	39.7	54.7	220.8
	128.1			11.4							51.3	172.4
	29.1			2.7							3.4	32.4
	8.2			0.7							0.7	8.9
PRODUITS DE L'IMPRIMERIE, DE LA PRESSE ET DE L'EDITION				59.7		-0.8		35.9	6.9	42.8	101.5	321.6
473.0	182.8			59.7		-0.8		35.9	6.9	42.8	101.5	321.6
	129.8			50.7							92.8	275.8
	32.9			7.7							7.7	40.5
	4.2			1.0							1.0	5.2
PRODUITS EN CAOUTCHOUC		28.0		28.0		6.0		16.4	6.3	22.7	56.1	141.4
481.0	85.3	28.0		28.0		6.0		16.4	6.3	22.7	56.1	141.4
	27.8	9.8		9.8		3.3					35.2	64.1
	46.5	15.3		15.3		1.7					17.1	63.8
	10.0	2.9		2.9		0.9					3.8	13.6
PRODUITS EN MATIERES PLASTIQUES		22.0		22.0		6.1		42.8	12.7	55.5	83.6	178.0
483.0	94.4	22.0		22.0		6.1		42.8	12.7	55.5	83.6	178.0
	36.2	8.1		8.1							69.7	103.9
	45.0	10.9		10.9							10.9	55.9
	13.1	3.1		3.1							3.1	16.2
PRODUITS DES INDUSTRIES DIVERSES		91.6		91.6		10.0		68.1	238.9	307.1	408.7	538.4
490.0	129.7	91.6		91.6		10.0		68.1	238.9	307.1	408.7	538.4
	27.4	30.2		30.2				34.3	100.6	134.9	174.9	179.8
	22.0	27.2		27.2				3.9	12.9	16.8	44.0	66.0
	102.8	34.4		34.4				29.9	125.5	155.4	189.8	292.5
ARTICLES DE BIJOUTERIE		36.1		36.1		10.6		53.1	229.4	282.5	329.2	438.2
490.1	109.0	36.1		36.1		10.6		53.1	229.4	282.5	329.2	438.2
	0.1	14.3		14.3				21.1	91.1	112.2	137.1	137.2
	10.1	2.0		2.0				3.0	12.8	15.8	17.8	27.9
	98.7	19.8		19.8				29.1	125.5	154.5	174.3	273.0
INSTRUMENTS DE MUSIQUE		1.4		1.4		-0.1		3.1	0.1	3.2	4.5	4.8
490.2	0.3	1.4		1.4		-0.1		3.1	0.1	3.2	4.5	4.8
	0.0	0.2		0.2				1.4	0.1	1.4	1.5	1.6
	0.2	0.6		0.6				0.9	0.0	0.9	1.0	1.1
	0.1	0.5		0.5				0.8	0.0	0.9	1.4	1.5
JEUX, JOUETS, ARTICLES DE SPORT		37.6		37.6		0.1		3.3	2.5	5.7	43.4	46.5
490.3	1.1	37.6		37.6		0.1		3.3	2.5	5.7	43.4	46.5
	0.5	13.2		13.2							19.0	19.2
	0.6	14.6		14.6							14.6	15.2
		9.8		9.8							9.8	9.8
ACCESSOIRES DE L'AMEUBLEMENT, PRODUITS DIVERS		13.3		13.3		0.0		6.6	6.5	13.1	26.4	36.8
490.4	10.7	13.3		13.3		0.0		6.6	6.5	13.1	26.4	36.8
	1.7	1.7		1.7							14.8	16.4
	6.1	7.9		7.9							7.9	14.1
	2.5	3.7		3.7							3.7	6.3
ACCESSOIRES DE L'HABILLEMENT		3.2		3.2		-0.6		2.0	0.5	2.5	5.2	14.1
490.5	9.0	3.2		3.2		-0.6		2.0	0.5	2.5	5.2	14.1
	2.6	0.6		0.6							2.5	5.1
	5.0	2.1		2.1							2.1	7.1
	1.3	0.6		0.6							0.6	1.9
CONSTRUCTION D'IMMEUBLES ET OUVRAGES DE GENIE CIVIL				2186.3	2186.3						2222.0	2513.5
501.0*	291.5	35.7		35.7	2186.3						2222.0	2513.5
CONSTRUCTION, INSTALLATION ET AMENAGEMENT D'IMMEUBLES				1809.5	1809.5						1845.3	2106.7
501.1*	261.4	35.7		35.7	1809.5						1845.3	2106.7
OUVRAGES DE GENIE CIVIL				376.7	376.7						376.7	406.9
501.2*	30.1				376.7						376.7	406.9
RECUPERATION ET REEMPLOI		24.7		24.7	-109.9	1.2	15.8	42.8	5.7	48.4	-19.8	75.6
620.0	95.5	24.7		24.7	-109.9	1.2	15.8	42.8	5.7	48.4	-19.8	75.6
	64.4	17.4		17.4							-27.1	37.2
	21.7	3.7		3.7							3.7	23.3
	9.4	3.6		3.6							3.6	13.1
SERVICES DU COMMERCE		1774.2		1774.2	122.3	-0.1		179.8	88.5	268.3	2164.8	2899.9
640.0	735.1	1774.2		1774.2	122.3	-0.1		179.8	88.5	268.3	2164.8	2899.9
	651.0							173.8	84.8	258.3	2154.8	2815.9
	36.0							2.4	1.6	4.0	4.0	43.2
	38.0							5.6	2.4	6.0	6.7	44.0
SERVICES D'HEBERGEMENT ET DE RESTAURATION		894.0		894.0							894.0	924.0
660.0	99.9	894.0		894.0							894.0	924.0
	26.9										891.0	921.0
	2.8											2.8
	0.2											0.2
REPARATIONS DE VEHICULES ET MOTEURS AUTOMOB., MOTOCYCLES, CYCLES				103.9	103.9						103.9	200.5
671.0	96.6	103.9		103.9	103.9						103.9	200.5
	96.6	103.9		103.9								
REPARATIONS N.D.A.		138.2		138.2							138.2	142.4
672.0	4.2	138.2		138.2							138.2	142.4
	4.2											

PRIX DEPART-USINE / DEPART-DOUANE

Millions d'Unités de Compte.

	TOTAL	Y 01 CONS.MEN	Y 02 CONS.COL	Y 09 TOT.CONS	Y 10 F.B.C.F.	Y 29 VAR.STOC	Y 39 TR.EXP.	Y 41 EXP.CEE	Y 42 EXP.P.T.	Y 49 TOT.EXP.	Y 89 EMP.FIN.	F 99 TOT.EMP.
TRANSPORTS PAR CHEMINS DE FER												
710.0	T N C P	92.3 89.5 2.8	90.8 90.3 0.4	90.8 90.3 0.4	0.2 0.3 0.0			51.9 51.9	4.2 4.2	56.1 56.1	147.1 146.6 0.4	239.4 236.2 3.2
AUTRES TRANSPORTS TERRESTRES												
720.0	T N C P	203.4 196.8 6.5 0.5	178.7 176.9 1.6 0.2	178.7 176.9 1.6 0.2	3.7 3.5 0.1 0.0			48.1 42.8 4.8 0.4	1.0 0.9 0.1	49.1 43.7 4.9 0.4	231.5 224.3 6.7 9.6	435.0 421.1 12.8 1.1
TRANSPORTS DE PERSONNES PAR SERVICES REGULIERS												
720.1	T N C P	6.9 6.9	79.2 79.2	79.2 79.2							79.2 79.2	86.1 86.1
TRANSPORTS TERRESTRES N.D.A.												
720.2	T N C P	96.5 189.9 6.1 0.5	99.5 97.7 1.6 0.2	99.5 97.7 1.6 0.2	3.7 3.5 0.1 0.0			48.1 42.8 4.8 0.4	1.0 0.9 0.1	49.1 43.7 4.9 0.4	152.3 145.0 6.7 0.6	348.9 335.0 12.8 1.1
TRANSPORTS PAR NAVIGATION INTERIEURE												
730.0	T N C P	53.7 31.8 20.7 1.1	10.1 6.0 3.9 0.2	10.1 6.0 3.9 0.2				45.5 40.9 4.4 0.2	8.8 8.5 0.3	54.3 49.3 4.7 0.2	64.4 55.3 8.6 0.5	118.1 87.2 29.4 1.6
TRANSPORTS MARITIMES ET PAR CABOTAGE												
740.0	T N C P	1.7 1.7	4.0 4.0	4.0 4.0				5.0 5.0	131.2 131.2	136.2 136.2	140.3 140.3	142.0 142.0
TRANSPORTS AERIENS												
750.0	T N C P	22.4 14.9 0.8 6.7	7.5 5.0 0.3 2.2	7.5 5.0 0.3 2.2				21.2 21.2	50.8 50.8	72.0 72.0	79.4 76.9 0.3 2.2	101.8 91.9 1.1 8.9
SERVICES ANNEXES ET AUXILIAIRES DES TRANSPORTS ET ENTREPOTS												
760.0	T N C P	152.0 115.7 2.6 33.7	18.0 18.0	18.0 18.0	0.8 0.8			54.7 54.7	99.8 99.8	154.4 154.4	173.2 173.2	325.2 289.0 2.5 33.7
COMMUNICATIONS												
790.0	T N C P	184.4 138.4 38.0 8.0	70.0 70.0	70.0 70.0				24.0 24.0	2.0 2.0	26.0 26.0	96.0 96.0	280.4 234.4 38.0 8.0
SERVICES DES INSTITUTIONS DE CREDIT												
810.0	T N C P	335.0 333.0 2.0	44.7 44.7	44.7 44.7					2.0 2.0	2.0 2.0	46.7 46.7	381.7 379.7 2.0
SERVICES D'ASSURANCE												
820.0	T N C P	103.4 101.1 0.9 1.1	96.4 96.4	96.4 96.4				1.0 1.0	3.0 3.0	4.0 4.0	100.4 100.4	203.9 201.5 0.6 1.7
LOCATION IMMOBILIERE												
850.0	T N C P		1052.3 1052.3	1052.3 1052.3							1052.3 1052.3	1052.3 1052.3
SERVICES D'ENSEIGNEMENT DES ADMINISTRATIONS PUBLIQUES												
930.A	T N C P		442.4 442.4	442.4 442.4							442.4 442.4	442.4 442.4
SERVICES D'ENSEIGNEMENT MARCHANDS ET DES ADM.PRIVEES												
930.B*	T N C P	3.5 3.5	329.5 329.5	329.5 329.5							329.5 329.5	333.1 329.5 3.5
SERVICES DE SANTE MARCHANDS ET DES ADM.PRIVEES												
950.C*	T N C P	17.8 17.8	475.4 475.4	475.4 475.4							475.4 475.4	493.2 493.2
SERV.DE RECHERCHE,DE SANTE ET D'ADM.GENERALE DES ADM.PUBLIQUES												
960.A*	T N C P		1362.6 1362.6	1362.6 1362.6							1362.6 1362.6	1362.6 1362.6
SERV.DE LOCAT.MOB.,RECHERCHE ET SERV.NDA,MARCH.ET DES ADM.PRIV.												
960.C*	T N C P	584.8 452.6 11.1	371.8 371.3 0.3	371.8 371.3 0.3	144.1 144.1			83.8 83.8	94.2 94.2	178.0 178.0	693.8 693.6 0.3	1278.6 1146.7 61.3 71.1
SERVICES DOMESTIQUES												
990.D	T N C P		250.6 250.6	250.6 250.6							250.6 250.6	250.6 250.6
TOTAL	T N C P	14658.7 9586.9 2537.9 2533.8	10587.9 9333.8 878.4 376.5	2134.5 2134.5	12722.5 11468.3 878.4 376.5	3735.0 2994.1 509.2 232.8	138.1 138.2 2.4 27.6	4141.0 4315.8 54.3 70.9	2593.5 2388.3 57.0 144.2	6734.4 6404.1 111.2 219.1	23300.0 23974.5 1499.9 825.5	37958.7 3561.5 4037.8 3350.3

BELGIQUE

Tableau des entrées primaires, des ressources et du total des ressources

PRIX DÉPART-USINE / DÉPART -DOUANE

Année 1965

Millions d'unités de compte

BELGIË

Tabel der primaire inputs, der middelen en het totaal der middelen

PRIJS AF-PRODUCENT / AF-DOUANE

Jaar 1965

Mln. rekeneenheden

PRIX DEPART-USINE / DEPART-DOUANE

Millions d'Unités de Compte.

	010 AGRICULT	030 PECHE	110 COMB.SOL	120 COKE	130 PET.BRUT	140 PR.PETR.	161 ELECTR.	162 GAZ DIST	163 EAU	211 MIN.FER
TOTAL	757.1	8.5	125.0	197.0		288.5	162.7	14.9	11.7	
SALAIRES ET TRAITEMENTS BRUTS										
S 01	48.8	5.7	202.8	17.1		13.3	90.6	20.1	16.7	
COTISATIONS SOCIALES A CHARGE DES EMPLOYEURS										
S 02	4.4	1.1	48.4	3.6		1.5	15.0	3.9	2.4	
EXCEDENT NET D'EXPLOITATION										
S 03	788.0	4.3	-36.1	1.3		6.0	95.1	4.5	22.5	
VALEUR AJOUTEE NETTE AUX COUTS DES FACTEURS										
V 07	841.2	11.2	215.1	22.0		17.9	200.7	28.5	41.5	
CONSUMMATION DE CAPITAL FIXE										
S 08	75.7	1.7	23.4	5.1		16.3	65.6	11.3	4.7	
VALEUR AJOUTEE BRUTE AUX COUTS DES FACTEURS										
V 09	916.9	12.9	238.6	27.2		34.2	266.3	39.8	46.3	
IMPOTS LIES A LA PRODUCTION										
F 11	7.0	0.2	3.9	0.7		253.6	14.5	1.6	0.4	
SUBVENTIONS D'EXPLOITATION										
F 12	-16.5	-0.1	-25.6	-0.4		-0.1				
IMPOTS LIES A LA PRODUCTION NETS DES SUBVENTIONS										
F 17	-9.5	0.1	-21.7	0.3		253.5	14.5	1.6	0.4	
VALEUR AJOUTEE NETTE AUX PRIX DU MARCHÉ										
V 18	831.7	11.3	193.4	22.3		271.4	215.2	30.1	41.9	
VALEUR AJOUTEE BRUTE AUX PRIX DU MARCHÉ										
V 19	907.4	13.0	216.9	27.4		287.7	280.8	41.4	46.7	
VALEUR DE LA PRODUCTION EFFECTIVE AUX PRIX DEPART-USINE										
P 29	1664.5	21.5	341.9	224.4		576.2	443.5	56.3	58.4	
TRANSFERTS DE PRODUITS FATAIS ORDINAIRES										
T 31										
TRANSFERTS DE PRODUITS VOISINS										
T 32										
TRANSFERTS DE VENTES RESIDUELLES										
T 33										
TOTAL DES TRANSFERTS										
T 39	-111.1		-1.0	-68.3		-4.3	-1.3	93.1	1.3	1.5
VALEUR DE LA PRODUCTION DISTRIBUEE AUX PRIX DEPART-USINE										
M 49	1553.3	21.5	340.9	156.1		571.9	442.2	149.4	59.7	1.5
IMPORTATIONS CAF DE PRODUITS DE LA CEE										
M 51	171.5	15.5	96.1	13.9	0.4	79.1	4.9	0.2		26.4
IMPORTATIONS CAF DE PRODUITS DES PAYS TIERS										
M 52	549.0	9.2	40.7	0.9	266.0	52.9				83.8
TOTAL DES IMPORTATIONS CAF										
M 59	720.5	24.7	136.7	14.8	266.4	132.0	4.9	0.2		110.2
IMPOTS LIES A L'IMPORTATION DE LA CEE DE PRODUITS SIMILAIRES										
F 61	18.4	1.3	1.0	0.2		44.3	0.0			1.6
IMPOTS LIES A L'IMPORT. DES PAYS TIERS DE PRODUITS SIMILAIRES										
F 62	106.5	1.2	0.4		1.6	18.0				5.0
IMPOTS LIES A L'IMPORTATION DE PRODUITS SIMILAIRES										
F 69	124.9	2.5	1.4	0.2	1.6	62.3	0.0			6.6
IMPORTATIONS DEPART-DOUANE DE PRODUITS DE LA CEE										
M 71	189.9	16.8	97.0	14.1	0.4	123.3	4.9	0.2		28.0
IMPORTATIONS DEPART-DOUANE DE PRODUITS DES PAYS TIERS										
M 72	655.5	10.4	41.1	0.9	267.6	71.0				88.8
TOTAL DES IMPORTATIONS DEPART DOUANE										
M 79	845.4	27.2	138.1	15.0	268.0	194.3	4.9	0.2		116.8
TOTAL DES RESSOURCES AUX PRIX DEPART-USINE/DOUANE										
R 98	2398.8	48.7	479.0	171.1	268.0	766.2	447.1	149.6	59.7	118.3

PRIX DEPART-USINE / DEPART-DOUANE

Millions d'Unités de Compte.

	212 MIN.N.FE	221 M.FOURN.	222 PR.ACIER	224 MET.N.FE	230 MIN.N.ME	241 BRTQ.CEP	242 CIMENT	247 VERRE	252 PETROCHI	253 CHIM.BAS	254 NAT.SYNT	257 P.CH.MEN
TOTAL												
SALAIRES ET TRAITEMENTS BRUTS		337.8	1412.6	515.8	37.5	36.2	125.8	68.4	37.2	254.5	76.3	170.7
S 01		33.2	194.9	63.9	28.8	44.8	59.4	63.1	11.3	77.5	22.4	59.5
COTISATIONS SOCIALES A CHARGE DES EMPLOYEURS												
S 02		6.7	39.5	12.0	7.4	10.4	13.4	13.6	2.2	15.0	4.4	11.0
EXCEDENT NET D'EXPLOITATION												
S 03		-5.9	31.1	14.3	17.2	4.3	23.5	2.1	2.1	23.6	1.0	18.1
VALEUR AJOUTEE NETTE AUX COUTS DES FACTEURS												
V 07		34.0	264.5	90.2	53.4	59.5	95.4	78.8	15.6	116.0	27.8	88.5
CONSUMMATION DE CAPITAL FIXE												
S 08		17.3	52.3	16.5	12.6	10.0	26.0	13.9	4.8	29.8	8.4	13.8
VALEUR AJOUTEE BRUTE AUX COUTS DES FACTEURS												
V 09		51.3	316.8	106.7	56.0	69.5	122.4	92.6	20.5	145.8	36.2	102.4
IMPOTS LIES A LA PRODUCTION												
F 11		0.8	13.0	4.5	4.2	7.6	21.0	3.7	1.1	11.2	1.7	9.3
SUBVENTIONS D'EXPLOITATION												
F 12		-0.4	-2.2	-0.9		-0.2	-0.5	-0.2	-0.1	-0.7	-0.2	-0.4
IMPOTS LIES A LA PRODUCTION NETS DES SUBVENTIONS												
F 17		0.3	10.8	3.7	4.2	7.4	20.5	3.5	1.0	10.4	1.5	8.8
VALEUR AJOUTEE NETTE AUX PRIX DU MARCHÉ												
V 18		34.3	275.3	93.9	57.6	67.0	116.9	82.3	16.7	126.4	29.3	97.4
VALEUR AJOUTEE BRUTE AUX PRIX DU MARCHÉ												
V 19		51.6	327.6	110.4	70.2	77.0	142.9	96.1	21.5	156.2	37.7	111.3
VALEUR DE LA PRODUCTION EFFECTIVE AUX PRIX DEPART-USINE												
P 29		389.4	1740.2	626.2	137.8	113.2	268.7	164.5	58.7	410.7	114.0	281.5
TRANSFERTS DE PRODUITS FATAIS ORDINAIRES												
T 31												
TRANSFERTS DE PRODUITS VOISINS												
T 32												
TRANSFERTS DE VENTES RESTOUELLES												
T 33												
TOTAL DES TRANSFERTS												
T 39		-34.9	-9.2	-0.1	4.7				10.7	13.4		
VALEUR DE LA PRODUCTION DISTRIBUEE AUX PRIX DEPART-USINE												
W 49		354.5	1731.0	626.2	112.5	113.2	268.7	164.5	69.4	424.1	114.0	281.5
IMPORTATIONS CAF DE PRODUITS DE LA CEE												
M 51		2.8	11.0	187.7	134.3	34.0	25.9	5.1	27.4	42.0	151.8	83.9
IMPORTATIONS CAF DE PRODUITS DES PAYS TIERS												
M 52		82.2	7.1	33.7	299.5	44.2	8.1	0.5	6.1	20.4	62.8	28.0
TOTAL DES IMPORTATIONS CAF												
M 59		85.0	18.1	221.4	433.8	78.2	34.0	5.7	33.5	62.4	214.6	111.9
IMPOTS LIES A L'IMPORTATION DE LA CEE DE PRODUITS SIMILAIRES												
F 61		0.2	0.8	15.4	7.0	2.4	3.8	0.7	2.9	2.6	10.5	6.3
IMPOTS LIES A L'IMPORT. DES PAYS TIERS DE PRODUITS SIMILAIRES												
F 62		3.9	0.9	3.5	18.0	2.2	2.3	0.1	1.5	2.0	6.1	2.3
IMPOTS LIES A L'IMPORTATION DE PRODUITS SIMILAIRES												
F 69		4.0	1.8	18.9	25.0	4.6	6.1	0.8	4.4	4.7	16.6	8.6
IMPORTATIONS DEPART-DOUANE DE PRODUITS DE LA CEE												
M 71		3.0	11.8	203.1	141.3	36.4	29.7	5.8	30.3	44.6	162.3	90.2
IMPORTATIONS DEPART-DOUANE DE PRODUITS DES PAYS TIERS												
M 72		86.1	8.1	37.2	317.5	45.4	10.4	0.7	7.6	22.5	68.9	30.3
TOTAL DES IMPORTATIONS DEPART DOUANE												
M 79		89.1	19.9	240.3	458.8	82.8	40.1	6.5	37.9	67.1	231.2	120.5
TOTAL DES RESSOURCES AUX PRIX DEPART-USINE/DOUANE												
R 98		89.1	374.4	1971.3	1085.0	195.3	153.3	275.2	202.4	136.5	655.3	234.5

PRIX DEPART-USINE / DEPART-DOUANE

Millions d'Unités de Compte.

	311 FONDERIE	312 OUV.MET.	320 MACHINES	330 CALC.FLE	340 MAT.ELEC	350 VEH.AUT0	361 CONS.NAV	362 MAT.FERR	363 MOTO.CYC	364 CONS.AER	370 INST.PRF	
TOTAL												
SALAIRES ET TRAITEMENTS BRUTS	43.1	314.9	421.9	9.0	292.8	527.7	35.8	32.9	8.8	15.3	12.2	
S 01	33.1	160.3	197.7	3.3	185.1	78.3	39.6	16.0	4.4	19.4	12.0	
COTISATIONS SOCIALES A CHARGE DES EMPLOYEURS												
S 02	7.4	35.7	40.4	0.7	35.1	16.5	8.7	4.5	0.9	3.7	2.2	
EXCEDENT NET D'EXPLOITATION												
S 03	5.0	51.2	60.4	0.8	61.4	36.8	0.9	6.7	0.1	1.3	0.3	
VALEUR AJOUTEE NETTE AUX COUTS DES FACTEURS												
V 07	45.5	247.2	298.5	4.8	281.6	191.6	49.1	27.2	5.9	24.4	14.6	
CONSOMMATION DE CAPITAL FIXE												
S 08	7.8	28.5	33.4	0.6	32.0	15.0	5.4	2.2	0.7	7.6	1.7	
VALEUR AJOUTEE BRUTE AUX COUTS DES FACTEURS												
V 09	53.3	275.7	331.9	5.4	313.6	146.6	54.5	29.4	6.6	27.0	16.3	
IMPOTS LIES A LA PRODUCTION												
F 11	2.5	23.5	16.2	0.7	22.5	11.8	1.0	0.5	0.7	0.0	0.9	
SUBVENTIONS D'EXPLOITATION												
F 12		-1.3	-1.3		-1.3	-1.1	-0.2	-0.1		-0.1		
IMPOTS LIES A LA PRODUCTION NETS DES SUBVENTIONS												
F 17	2.5	22.2	15.0	0.0	21.5	10.7	0.8	0.4	0.7	-0.1	0.9	
VALEUR AJOUTEE NETTE AUX PRIX DU MARCHÉ												
V 18	48.0	269.4	313.5	4.8	303.1	142.2	49.9	27.6	6.6	24.3	15.5	
VALEUR AJOUTEE BRUTE AUX PRIX DU MARCHÉ												
V 19	55.7	297.9	346.9	5.4	335.1	157.3	55.3	29.8	7.3	26.9	17.2	
VALEUR DE LA PRODUCTION EFFECTIVE AUX PRIX DEPART-USINE												
P 29	98.8	612.8	768.8	14.3	627.9	685.0	91.1	62.7	16.1	42.2	29.3	
TRANSFERTS DE PRODUITS FATAUX ORDINAIRES												
T 31												
TRANSFERTS DE PRODUITS VOISINS												
T 32												
TRANSFERTS DE VENTES RESIDUELLES												
T 33												
TOTAL DES TRANSFERTS												
T 39												
VALEUR DE LA PRODUCTION DISTRIBUEE AUX PRIX DEPART-USINE												
M 49	98.8	612.8	768.8	14.3	627.9	685.0	91.1	62.7	16.1	42.2	29.3	
IMPORTATIONS CAF DE PRODUITS DE LA CEE												
M 51	7.3	152.9	310.7	20.1	239.2	513.1	6.8	8.4	6.3	29.4	52.4	
IMPORTATIONS CAF DE PRODUITS DES PAYS TIERS												
M 52	1.0	36.5	156.6	12.1	55.3	135.2	2.2	1.1	1.8	32.0	33.7	
TOTAL DES IMPORTATIONS CAF												
M 59	8.3	189.4	487.3	32.2	295.4	648.3	9.0	9.5	8.1	61.4	86.1	
IMPOTS LIES A L'IMPORTATION DE LA CEE DE PRODUITS SIMILAIRES												
F 61	1.1	19.6	30.1	1.6	30.2	26.6	0.2	0.7	0.9	1.0	4.5	
IMPOTS LIES A L'IMPORT. DES PAYS TIERS DE PRODUITS SIMILAIRES												
F 62	0.2	7.5	21.4	1.6	10.9	9.6	0.1	0.1	0.4	2.4	5.7	
IMPOTS LIES A L'IMPORTATION DE PRODUITS SIMILAIRES												
F 69	1.3	27.1	51.5	3.3	41.1	36.2	0.3	0.4	1.3	3.5	10.2	
IMPORTATIONS DEPART-DOUANE DE PRODUITS DE LA CEE												
M 71	8.5	172.5	360.8	21.8	269.3	539.7	7.0	9.1	7.1	30.4	56.9	
IMPORTATIONS DEPART-DOUANE DE PRODUITS DES PAYS TIERS												
M 72	1.2	44.0	178.1	13.7	67.2	144.8	2.3	1.2	2.2	34.4	39.3	
TOTAL DES IMPORTATIONS DEPART DOUANE												
M 79	9.6	216.5	538.9	35.5	336.5	684.5	9.3	10.3	9.4	64.8	96.3	
TOTAL DES RESSOURCES AUX PRIX DEPART-USINE/DOUANE												
R 98	108.5	829.3	1307.7	49.8	954.4	1369.5	100.5	73.0	25.5	107.0	125.6	

PRIX DEPART-USINE / DEPART-DOUANE

Millions d'Unités de Compte.

	411 COR.GRAS	412 VIANDES	413 LAIT, DER	414 CONSERVE	416 PR.CERE.	420 SUCRE	421 CHOCOLAT	427 AL.ANIM.	423 ALIM.DIV	424 BOISSONS	429 TABAC	431 FIB.FILS
TOTAL												
SALAIRES ET TRAITEMENTS BRUTS	101.8	513.0	262.3	31.9	338.2	65.0	65.1	255.1	85.4	144.8	65.5	481.0
S 01	12.7	19.3	17.4	7.2	50.3	15.5	14.1	15.4	13.2	61.0	20.1	91.1
COTISATIONS SOCIALES A CHARGE DES EMPLOYEURS												
S 02	2.2	4.6	4.2	1.5	11.6	2.9	2.9	3.4	2.4	13.1	4.1	19.7
EXCEDENT NET D'EXPLOITATION												
S 03	7.2	85.5	5.6	-2.9	63.6	4.6	10.1	4.4	6.9	23.7	7.5	5.4
VALEUR AJOUTEE NETTE AUX COUTS DES FACTEURS												
V 07	22.1	109.4	27.2	5.8	125.5	23.0	27.1	23.3	22.4	97.8	31.8	116.2
CONSUMMATION DE CAPITAL FIXE												
S 08	1.5	9.0	7.0	1.3	12.9	2.7	2.9	4.4	2.4	29.0	4.2	25.3
VALEUR AJOUTEE BRUTE AUX COUTS DES FACTEURS												
V 09	23.6	118.3	34.2	7.1	138.5	25.7	30.1	27.6	24.8	126.8	35.9	141.5
IMPOTS LIES A LA PRODUCTION												
F 11	2.1	21.7	3.1	2.4	6.2	12.8	4.2	2.6	2.5	75.4	114.1	4.2
SUBVENTIONS D'EXPLOITATION												
F 12		-0.7	-15.1		-13.5	-0.5	-0.1		-0.3	-5.6		-0.3
IMPOTS LIES A LA PRODUCTION NETS DES SUBVENTIONS												
F 17	2.1	20.9	-12.0	2.4	-7.3	12.2	4.1	2.6	2.3	69.8	114.1	3.9
VALEUR AJOUTEE NETTE AUX PRIX DU MARCHÉ												
V 18	24.2	130.3	15.2	8.2	118.2	35.1	31.2	25.9	24.7	167.6	145.9	120.1
VALEUR AJOUTEE BRUTE AUX PRIX DU MARCHÉ												
V 19	25.8	139.3	22.2	9.5	131.2	37.9	34.1	30.3	27.1	196.6	150.0	145.4
VALEUR DE LA PRODUCTION EFFECTIVE AUX PRIX DEPART-USINE												
P 29	127.6	652.2	284.4	41.4	469.3	102.9	99.2	285.4	112.5	341.4	215.5	626.4
TRANSFERTS DE PRODUITS FATAIS ORDINAIRES												
T 31												
TRANSFERTS DE PRODUITS VOISINS												
T 32												
TRANSFERTS DE VENTES RESIDUELLES												
T 33												
TOTAL DES TRANSFERTS												
T 39		116.5										
VALEUR DE LA PRODUCTION DISTRIBUEE AUX PRIX DEPART-USINE												
W 49	127.6	652.2	400.9	41.4	469.3	102.9	99.2	285.4	112.5	341.4	215.5	626.4
IMPORTATIONS CAF DE PRODUITS DE LA CEE												
M 51	15.1	32.5	61.4	18.2	20.2	2.1	21.9	6.4	20.3	26.1	12.1	110.7
IMPORTATIONS CAF DE PRODUITS DES PAYS TIERS												
M 52	45.6	45.8	11.2	32.4	16.4	2.8	2.2	11.9	3.4	14.9	0.7	32.2
TOTAL DES IMPORTATIONS CAF												
M 59	60.8	78.3	72.6	50.6	36.6	4.8	24.0	18.4	23.7	41.0	12.8	142.9
IMPOTS LIES A L'IMPORTATION DE LA CEE DE PRODUITS SIMILAIRES												
F 61	1.1	1.5	3.1	2.0	1.7	0.1	2.3	0.6	1.8	16.1	7.5	4.7
IMPOTS LIES A L'IMPORT. DES PAYS TIERS DE PRODUITS SIMILAIRES												
F 62	3.3	7.3	0.6	3.0	2.8	0.2	0.8	1.3	0.7	20.4	0.8	1.1
IMPOTS LIES A L'IMPORTATION DE PRODUITS SIMILAIRES												
F 69	4.4	8.8	3.7	5.1	4.6	0.3	3.1	1.9	2.5	36.5	8.3	5.8
IMPORTATIONS DEPART-DOUANE DE PRODUITS DE LA CEE												
M 71	16.3	34.0	64.5	20.2	21.9	2.2	24.1	7.0	22.1	42.2	19.6	115.4
IMPORTATIONS DEPART-DOUANE DE PRODUITS DES PAYS TIERS												
M 72	48.9	53.1	11.8	35.5	19.2	2.9	3.0	13.2	4.1	35.3	1.5	33.3
TOTAL DES IMPORTATIONS DEPART DOUANE												
M 79	65.2	87.1	76.3	55.7	41.1	5.1	27.1	20.2	26.2	77.6	21.1	148.7
TOTAL DES RESSOURCES AUX PRIX DEPART-USINE/DOUANE												
R 98	192.8	739.3	477.2	97.1	510.5	108.0	126.3	305.6	138.8	419.0	236.6	775.1

PRIX DEPART-USINE / DEPART-DOUANE

Millions d'Unités de Compte.

	432 TISS.TEX	436 BONNETER	441 CUIR	442 ART.CUIR	451 CHAUSSU.	453 ART.HAB.	461 BOIS OUV	467 MEUB.LIT	471 PATE PAP	472 ART.PAP.	473 IMPRIME.	481 PR.CAOUT
TOTAL	341.9	89.9	32.8	16.3	39.0	232.6	145.8	130.7	116.3	113.6	119.4	38.5
SALAIRES ET TRAITEMENTS BRUTS												
S 01	102.1	32.4	6.7	6.2	23.7	89.8	37.3	44.3	29.4	33.6	81.7	21.5
COTISATIONS SOCIALES A CHARGE DES EMPLOYEURS												
S 02	22.0	7.1	1.3	1.3	5.3	19.8	9.0	10.6	6.0	7.1	16.9	4.5
EXCEDENT NET D'EXPLOITATION												
S 03	27.4	5.9	1.4	3.2	3.4	16.6	29.3	44.1	-6.5	10.5	30.3	-1.4
VALEUR AJOUTEE NETTE AUX COUTS DES FACTEURS												
V 07	151.5	45.4	9.4	10.7	32.4	126.2	75.6	99.0	28.9	51.1	128.8	24.6
CONSOMMATION DE CAPITAL FIXE												
S 08	20.9	8.1	1.1	0.7	2.0	8.0	11.2	12.7	12.1	7.3	17.2	4.6
VALEUR AJOUTEE BRUTE AUX COUTS DES FACTEURS												
V 09	172.5	53.4	10.5	11.4	34.4	134.2	86.8	111.7	41.0	58.4	146.1	29.2
IMPOTS LIES A LA PRODUCTION												
F 11	19.1	9.9	0.7	2.1	3.8	20.5	7.5	10.9	4.1	7.6	8.3	3.2
SUBVENTIONS D'EXPLOITATION												
F 12	-0.3	-0.1	-0.1		0.0	-0.2	-0.1	-0.1	-0.2	-0.2	-0.5	-0.5
IMPOTS LIES A LA PRODUCTION NETS DES SUBVENTIONS												
F 17	18.9	9.7	0.5	2.1	3.7	20.3	7.5	10.8	3.9	7.4	7.7	2.7
VALEUR AJOUTEE NETTE AUX PRIX DU MARCHE												
V 18	170.4	55.1	9.9	12.8	36.1	146.4	83.1	109.8	32.7	58.6	136.6	27.3
VALEUR AJOUTEE BRUTE AUX PRIX DU MARCHE												
V 19	191.3	63.2	11.0	13.5	38.1	154.5	94.3	122.5	44.8	65.8	153.8	31.8
VALEUR DE LA PRODUCTION EFFECTIVE AUX PRIX DEPART-USINE												
P 29	533.2	153.1	43.8	29.8	77.2	387.1	240.0	253.2	161.1	179.4	273.2	70.4
TRANSFERTS DE PRODUITS FATALS ORDINAIRES												
T 31												
TRANSFERTS DE PRODUITS VOISINS												
T 32												
TRANSFERTS DE VENTES RESIDUELLES												
T 33												
TOTAL DES TRANSFERTS												
T 39	1.9				4.4		-0.2	1.9			2.5	-6.4
VALEUR DE LA PRODUCTION DISTRIBUEE AUX PRIX DEPART-USINE												
W 49	535.1	153.1	43.8	29.8	81.6	387.1	239.9	255.1	161.1	179.4	275.8	64.1
IMPORTATIONS CAF DE PRODUITS DE LA CEE												
M 51	131.5	46.2	16.4	8.9	30.5	41.2	27.4	19.9	31.6	28.6	37.5	56.4
IMPORTATIONS CAF DE PRODUITS DES PAYS TIERS												
M 52	38.0	7.1	10.6	2.3	5.0	9.7	59.2	3.2	77.0	7.3	4.4	11.3
TOTAL DES IMPORTATIONS CAF												
M 59	169.6	53.3	27.0	11.2	35.5	50.8	86.6	23.1	108.6	35.9	41.9	67.7
IMPOTS LIES A L'IMPORTATION DE LA CEE DE PRODUITS SIMILAIRES												
F 61	18.8	8.5	1.8	2.2	4.9	6.7	2.7	2.7	2.8	3.8	3.1	7.2
IMPOTS LIES A L'IMPORT. DES PAYS TIERS DE PRODUITS SIMILAIRES												
F 62	5.5	1.3	1.5	0.8	1.6	1.6	5.0	1.0	7.6	1.7	0.9	2.5
IMPOTS LIES A L'IMPORTATION DE PRODUITS SIMILAIRES												
F 69	24.4	9.8	3.3	3.0	6.5	8.3	7.6	3.7	10.3	5.5	4.0	9.7
IMPORTATIONS DEPART-DOUANE DE PRODUITS DE LA CEE												
M 71	150.4	54.8	18.2	11.1	35.4	47.9	30.1	22.6	34.4	32.4	40.6	63.6
IMPORTATIONS DEPART-DOUANE DE PRODUITS DES PAYS TIERS												
M 72	43.6	8.4	12.2	3.1	6.6	11.2	64.2	4.2	84.6	8.9	5.2	13.8
TOTAL DES IMPORTATIONS DEPART DOUANE												
M 79	194.0	63.2	30.3	14.2	42.0	59.1	94.3	26.8	118.9	41.4	45.9	77.4
TOTAL DES RESSOURCES AUX PRIX DEPART-USINE/DOUANE												
R 98	729.1	216.3	74.1	44.0	123.6	446.2	334.1	281.9	280.0	220.8	321.6	141.4

PRIX DEPART-USINE / DEPART-DOUANE

Millions d'Unités de Compte.

	483 PR.PLAST	490 IND.DIV.	501 * CONS.G.C	620 REC.REEM	640 COMMERCE	660 HO.RE.CA	671 REP.AUTO	672 REP.NDA	710 TRA.FERR
TOTAL									
SALAIRES ET TRAITEMENTS BRUTS	64.6	128.2	1286.2	8.4	455.1	472.2	102.6	49.9	57.5
S 01	21.3	28.6	562.3	12.2	567.7	56.2	47.9	32.7	155.9
COTISATIONS SOCIALES A CHARGE DES EMPLOYEURS									
S 02	4.6	5.2	179.2	3.5	107.7	9.3	11.0	7.0	108.8
EXCEDENT NET D'EXPLOITATION									
S 03	13.3	3.0	301.3	8.4	1341.8	372.4	26.3	49.7	-100.4
VALEUR AJOUTEE NETTE AUX COUTS DES FACTEURS									
V 07	39.2	36.8	1042.9	24.1	2017.2	437.9	85.2	89.5	164.3
CONSUMMATION DE CAPITAL FIXE									
S 08	7.6	2.7	83.3	3.0	193.4	9.3	7.2	3.0	49.7
VALEUR AJOUTEE BRUTE AUX COUTS DES FACTEURS									
V 09	46.8	39.4	1126.2	27.0	2210.6	447.3	92.4	92.5	213.9
IMPOTS LIES A LA PRODUCTION									
F 11	4.3	3.6	101.4	1.7	200.8	1.2	5.5		
SUBVENTIONS D'EXPLOITATION									
F 12		-0.1	-0.2		-50.6				-35.2
IMPOTS LIES A LA PRODUCTION NETS DES SUBVENTIONS									
F 17	4.3	3.6	101.2	1.7	150.2	1.2	5.5		-35.2
VALEUR AJOUTEE NETTE AUX PRIX DU MARCHÉ									
V 18	43.5	40.3	1144.1	25.8	2167.4	439.1	90.7	89.5	129.0
VALEUR AJOUTEE BRUTE AUX PRIX DU MARCHÉ									
V 19	51.1	43.0	1227.4	28.8	2360.8	448.4	97.9	92.5	178.7
VALEUR DE LA PRODUCTION EFFECTIVE AUX PRIX DEPART-USINE									
P 29	115.7	171.2	2513.5	37.2	2815.9	920.7	200.5	142.4	236.2
TRANSFERTS DE PRODUITS FATAIS ORDINAIRES									
T 31									
TRANSFERTS DE PRODUITS VOISINS									
T 32									
TRANSFERTS DE VENTES RESIDUELLES									
T 33									
TOTAL DES TRANSFERTS									
T 39	-9.8	8.6				0.3			
VALEUR DE LA PRODUCTION DISTRIBUEE AUX PRIX DEPART-USINE									
W 49	105.9	179.8	2513.5	37.2	2815.9	921.0	200.5	142.4	236.2
IMPORTATIONS CAF DE PRODUITS DE LA CEE									
M 51	49.7	58.6		24.4	40.0	2.8			3.2
IMPORTATIONS CAF DE PRODUITS DES PAYS TIERS									
M 52	14.6	281.2		12.4	44.0	0.2			
TOTAL DES IMPORTATIONS CAF									
M 59	64.3	339.8		36.8	84.0	3.0			3.2
IMPOTS LIES A L'IMPORTATION DE LA CEE DE PRODUITS SIMILAIRES									
F 61	6.2	7.4		1.0					
IMPOTS LIES A L'IMPORT. DES PAYS TIERS DE PRODUITS SIMILAIRES									
F 62	1.6	11.4		0.6					
IMPOTS LIES A L'IMPORTATION DE PRODUITS SIMILAIRES									
F 69	7.8	18.8		1.6					
IMPORTATIONS DEPART-DOUANE DE PRODUITS DE LA CEE									
M 71	55.9	66.0		25.3	40.0	2.8			3.2
IMPORTATIONS DEPART-DOUANE DE PRODUITS DES PAYS TIERS									
M 72	16.2	292.5		13.1	44.0	0.2			
TOTAL DES IMPORTATIONS DEPART DOUANE									
M 79	72.1	358.6		38.4	84.0	3.0			3.2
TOTAL DES RESSOURCES AUX PRIX DEPART-USINE/DOUANE									
R 98	178.0	538.4	2513.5	75.6	2899.9	924.0	200.5	142.4	239.4

PRIX DEPART-USINE / DEPART-DOUANE

Millions d'Unités de Compte.

	720 A.TRA. TE	730 TRA. FLUV	740 TRA. MARI	750 TRA. AERI	760 AUX. ENTR	790 COMMUNIC		810A INST. CRE	810B SER. BANC	820 ASSURANC	850 LCC. IMMO	
TOTAL	109.0	20.4	99.7	47.7	20.1	32.8		50.8	314.3	95.9	123.1	
SALAIRES ET TRAITEMENTS BRUTS												
S 01	86.1	11.2	15.5	34.0	102.1	157.0		157.0		61.1		
COTISATIONS SOCIALES A CHARGE DES EMPLOYEURS												
S 02	20.1	2.0	3.3	4.6	27.6	20.0		19.7		8.8		
EXCEDENT NET D'EXPLOITATION												
S 03	128.2	38.3	9.7	-1.7	101.3	-22.2		132.9	-314.3	14.4	717.6	
VALEUR AJOUTEE NETTE AUX COUTS DES FACTEURS												
V 07	234.5	51.5	28.5	37.0	231.0	154.8		309.6	-314.3	84.3	717.6	
CONSUMATION DE CAPITAL FIXE												
S 08	52.3	10.5	15.5	12.8	32.6	46.7		17.2		4.0	237.1	
VALEUR AJOUTEE BRUTE AUX COUTS DES FACTEURS												
V 09	286.8	62.0	43.9	49.8	263.6	201.5		326.8	-314.3	88.3	954.7	
IMPOTS LIES A LA PRODUCTION												
F 11	30.2	4.8			7.6	0.1		2.0		17.4		
SUBVENTIONS D'EXPLOITATION												
F 12	-4.9		-1.6	-5.6	-2.4					0.0	-25.5	
IMPOTS LIES A LA PRODUCTION NETS DES SUBVENTIONS												
F 17	25.3	4.8	-1.6	-5.6	5.2	0.1		2.0		17.4	-25.5	
VALEUR AJOUTEE NETTE AUX PRIX DU MARCHÉ												
V 18	259.8	56.3	26.9	31.3	236.2	154.9		311.6	-314.3	101.6	692.1	
VALEUR AJOUTEE BRUTE AUX PRIX DU MARCHÉ												
V 19	312.1	66.7	42.3	44.2	268.8	201.6		328.8	-314.3	105.6	929.2	
VALEUR DE LA PRODUCTION EFFECTIVE AUX PRIX DEPART-USINE												
P 29	421.1	87.2	142.0	91.9	289.0	234.4		379.7		201.6	1052.3	
TRANSFERTS DE PRODUITS FATALS ORDINAIRES												
T 31												
TRANSFERTS DE PRODUITS VOISINS												
T 32												
TRANSFERTS DE VENTES RESIDUELLES												
T 33												
TOTAL DES TRANSFERTS												
T 39												
VALEUR DE LA PRODUCTION DISTRIBUEE AUX PRIX DEPART-USINE												
W 49	421.1	87.2	142.0	91.9	289.0	234.4		379.7		201.6	1052.3	
IMPORTATIONS CAF DE PRODUITS DE LA CEE												
M 51	12.3	28.0		1.1	2.6	38.0				0.6		
IMPORTATIONS CAF DE PRODUITS DES PAYS TIERS												
M 52	1.1	1.5		8.9	33.7	8.0		2.0		1.7		
TOTAL DES IMPORTATIONS CAF												
M 59	13.4	29.5		10.0	36.3	46.0		2.0		2.3		
IMPOTS LIES A L'IMPORTATION DE LA CEE DE PRODUITS SIMILAIRES												
F 61	0.4	1.4										
IMPOTS LIES A L'IMPORT. DES PAYS TIERS DE PRODUITS SIMILAIRES												
F 62	0.0	0.1										
IMPOTS LIES A L'IMPORTATION DE PRODUITS SIMILAIRES												
F 69	0.5	1.5										
IMPORTATIONS DEPART-DOUANE DE PRODUITS DE LA CEE												
M 71	12.8	29.4		1.1	2.6	38.0				0.6		
IMPORTATIONS DEPART-DOUANE DE PRODUITS DES PAYS TIERS												
M 72	1.1	1.6		8.9	33.7	8.0		2.0		1.7		
TOTAL DES IMPORTATIONS DEPART DOUANE												
M 79	13.9	30.9		10.0	36.3	46.0		2.0		2.3		
TOTAL DES RESSOURCES AUX PRIX DEPART-USINE/DOUANE												
R 98	435.0	118.1	142.0	101.8	325.2	280.4		381.7		203.9	1052.3	

Millions d'Unités de Compte.

PRIX DEPART-USINE / DEPART-DOUANE

	930A ENS.PUB.	930B* ENS.M.PR	950C* SAN.M.PR	960A* PUR.NDA	960C* NDA.M.PR	990D SER.DOM.	9999 TOTAL					
TOTAL												
	79.3	59.2	132.6	420.4	250.9		14658.7					
SALAIRES ET TRAITEMENTS BRUTS												
S 01	324.7	240.6	94.6	719.3	299.3	246.5	6700.4					
COTISATIONS SOCIALES A CHARGE DES EMPLOYEURS												
S 02	33.7	25.0	15.0	199.7	47.3	4.1	1421.5					
EXCEDENT NET D'EXPLOITATION												
S 03			238.1	11.5	369.8		5067.4					
VALEUR AJOUTEE NETTE AUX COUTS DES FACTEURS												
V 07	358.4	265.6	347.7	930.6	716.5	250.6	13189.3					
CONSOMMATION DE CAPITAL FIXE												
S 08	4.8	4.8	11.6	28.5	14.6		1600.0					
VALEUR AJOUTEE BRUTE AUX COUTS DES FACTEURS												
V 09	363.2	270.4	359.3	959.1	731.1	250.6	14789.3					
IMPOTS LIES A LA PRODUCTION												
F 11			1.4		166.8		1337.2					
SUBVENTIONS D'EXPLOITATION												
F 12					-5.2		-223.6					
IMPOTS LIES A LA PRODUCTION NETS DES SUBVENTIONS												
F 17			1.4		161.7		1113.6					
VALEUR AJOUTEE NETTE AUX PRIX DU MARCHÉ												
V 18	358.4	265.6	349.0	930.6	878.1	250.6	14302.9					
VALEUR AJOUTEE BRUTE AUX PRIX DU MARCHÉ												
V 19	363.2	270.4	360.7	959.1	892.8	250.6	15902.9					
VALEUR DE LA PRODUCTION EFFECTIVE AUX PRIX DEPART-USINE												
P 29	442.4	329.5	493.2	1379.5	1143.6	250.6	30561.6					
TRANSFERTS DE PRODUITS FATAIS ORDINAIRES												
T 31												
TRANSFERTS DE PRODUITS VOISINS												
T 32												
TRANSFERTS DE VENTES RESIDUELLES												
T 33												
TOTAL DES TRANSFERTS												
T 39				-16.9	2.5							
VALEUR DE LA PRODUCTION DISTRIBUEE AUX PRIX DEPART-USINE												
W 49	442.4	329.5	493.2	1362.6	1146.2	250.6	30561.6					
IMPORTATIONS CAF DE PRODUITS DE LA CEE												
M 51					61.1		3671.6					
IMPORTATIONS CAF DE PRODUITS DES PAYS TIERS												
M 52		3.5			71.0		3029.3					
TOTAL DES IMPORTATIONS CAF												
M 59		3.5			132.1		6700.9					
IMPOTS LIES A L'IMPORTATION DE LA CEE DE PRODUITS SIMILAIRES												
F 61					0.1		366.2					
IMPOTS LIES A L'IMPORT. DES PAYS TIERS DE PRODUITS SIMILAIRES												
F 62					0.1		330.9					
IMPOTS LIES A L'IMPORTATION DE PRODUITS SIMILAIRES												
F 69					0.3		695.2					
IMPORTATIONS DEPART-DOUANE DE PRODUITS DE LA CEE												
M 71					61.3		4037.8					
IMPORTATIONS DEPART-DOUANE DE PRODUITS DES PAYS TIERS												
M 72		3.5			71.1		3359.3					
TOTAL DES IMPORTATIONS DEPART DOUANE												
M 79		3.5			132.4		7397.2					
TOTAL DES RESSOURCES AUX PRIX DEPART-USINE/DOUANE												
R 98	442.4	333.1	493.2	1362.6	1278.6	250.6	37958.7					

BELGIQUE

Coefficients verticaux des entrées intermédiaires et des entrées primaires par rapport à la valeur de la production effective

PRIX DÉPART-USINE / DÉPART-DOUANE

$$A_{22} = \frac{6}{8} \times x_{ij} / 6 p_j \text{ et } A_{60} = \frac{6}{8} \pi_{ij} / 6 p_j \text{ en } \%$$

Année 1965

BELGIË

Verticale coëfficiënten der intermediaire inputs en der primaire inputs ten opzichte van de werkelijke produktie

PRIJS AF-PRODUCENT / AF-DOUANE

$$A_{22} = \frac{6}{8} \times x_{ij} / 6 p_j \text{ en } A_{60} = \frac{6}{8} \pi_{ij} / 6 p_j \text{ in } \%$$

Jaar 1965

PRIX DEPART-USINE / DEPART-DOUANE

$A_{22} = \frac{6}{B} \times \frac{ij}{6} p_j$ et $A_{60} = \frac{6}{\pi_{ij}} \frac{ij}{6} p_j$ en %

	010	030	110	120	130	140	161	162	163	211	212	221	222	224	230	241	242	247	
	AGRICULT		COKE		PR. PETR.		GAZ DIST			MIN. FER		MET. FER		MIN. MET.		CIMENT		VERRE	
	PECHE		COMB. SOL		PET. BRUT		ELECTR.			H. FOURN.		MET. FER		BRIQ. CER				VERRE	
PRODUITS DE L'AGRICULTURE, CHASSE, SYLVICULTURE																			
010.0	141	1	23	23													1		1
PRODUITS ANIMAUX DE L'AGRICULTURE																			
010.1																			
PRODUITS VEGETAUX DE L'AGRICULTURE																			
010.2	141	1	23	23															1
VIN																			
010.3																			
PRODUITS AGRICOLES EXCLUSIVEMENT IMPORTES																			
010.4																			
PRODUITS DE LA SYLVICULTURE																			
010.5			23	23													1		
PRODUITS DE LA PECHE ET DE LA PISCICULTURE																			
030.0	75	52	24																
HOUILLE, LIGNITE, LEURS AGGLOMERES ET BRIQUETTES																			
110.0	54	54	583	112					5			3	1	3	1	31	26	1	
HOUILLE ET LIGNITE																			
110.1	52	52	583	121					5			3	3	3	1	26	26	1	
AGGLOMERES DE HOUILLE ET DERIVES DU LIGNITE																			
110.2	2	2														5	5		
PRODUITS DE LA COKEFACTION DE LA HOUILLE																			
120.0												325	4	4	17	2	12	1	
PETROLE BRUT ET GAZ NATUREL																			
130.0						468													
PRODUITS PETROLIERS RAFFINES																			
140.0	6	63	14	3		10	44	9	22			7	4	7	33	33	27	37	
ENERGIE ELECTRIQUE																			
161.0	4	1	48	13		4	63	49	31			28	16	17	32	31	32	28	
GAZ DISTRIBUES																			
162.0				117			35					29	10			4		7	
VAPEUR, AIR COMPRI ME, EAU PUBLIQUE																			
163.0							4		1			1	2	1					
MINERAIS DE FER																			
211.0												291							1
MINERAIS METALLIQUES NON FERREUX																			
212.0												12		122		2			
PRODUITS DES HAUTS FOURNEAUX (CECA)																			
221.0												1	200						1

PRIX DEPART-USINE / DEPART-DOUANE

$A_{22} = \frac{-6}{8} x_{ij} / 6 p_j$ et $A_{60} = \frac{6}{\pi} \pi_{ij} / 6 p_j$ en %

	010	030	110	120	130	140	161	162	163	211	212	221	222	224	230	241	242	247				
	AGRICULT		COKE			PR. PETR.		GAZ DIST			MIN. N. FE		PR. ACIER		MIN. N. ME		CIMENT					
	PECHE		COMM. SOL		PET. BRUT	ELECTR.		EAU		MIN. FER	H. FDRN.		MET. N. FE		BRIQ. CER		VERRE					
PRODUITS DES ACIERIES, DES LAMINOIRS (CECA ET NON CECA)																						
227.0									35 20 12 2				52 42 7 2	440 402 32 7				4 3 1	1 1 1 1	21 14 6	3 1 2	
PRODUITS CECA DES ACIERIES																						
222.1													357 349 8 1									
PRODUITS LONGS CECA																						
222.2													450 30 14 2							22 14 6	2 1	
PRODUITS PLATS CECA																						
222.3													32 16 10 4									
PRODUITS DU LAMINAGE A FROID, PIECES FORGEES, DIVERS NON CECA																						
222.4													46 38 6 2	3 3								
FILS TREFILES ET ETIRES (NON CECA)																						
222.5													1 1									
TUBES (NON CECA)																						
222.6									34 20 12 2				1 1									
METAUX ET PRODUITS METALLIQUES NON FERREUX																						
224.0													16 10 2 4	538 155 384					1 1	1 1	1 1	
MINERAUX AUTRES QUE MINERAIS ET COMBUSTIBLES																						
230.0													1 1	1 1	2 1	27 13 13			57 28 4	131 90 38	21 9 9	
PRODUITS DES CARRIERES ET DU DRAGAGE, OUVR. EN PIERRE ET ARDOISE																						
230.1													1 1	1 1	1 1	27 13 13			53 28 4	97 90 5	11 8 5	
ENGRAIS MINERAUX BRUTS ET AUTRES MINERAUX NON METALLIQUES																						
230.2													1							4	34 2 32	9 9 9
TUILES, BRIQUES, CERAMIQUES ET AUTR. PROD. A BASE MINER. NON METALL.																						
241.0													2 2								7 4 3	
CIMENT, CHAUX, PLATRE, OUVRAGES POUR LE BATIMENT EN CES MATIERES																						
242.0													5 5	4 4	3 3							
VERRE ET PRODUITS EN VERRE																						
247.0																					63 50 13	
PRODUITS DE LA PETROCHIMIE ET DE LA CARBOCHIMIE																						
252.0													1 1	1 1								
AUTRES PROD. CHIM. DE BASE ET PROD. CHIM. DESTINES A L'INDUSTR.																						
253.0													1	6 2 1	5 5 3	15 10 3	17 8 2	9 9 1			50 30 13 5	
AUTRES PRODUITS CHIMIQUES DE BASE																						
253.1													5 3 1	4 2 1							47 30 12 5	
ENGRAIS CHIMIQUES																						
253.2																						
PRODUITS CHIMIQUES DESTINES PRINCIPALEMENT A L'INDUSTRIE																						
253.3													1	1							15 10 3	4 4 2
MATIERES SYNTHETIQUES ET ARTIFICIELLES																						
254.0																						
PROD. CHIM. DESTINES PRINCIPALEMENT AUX MENAGES ET ADMINISTRAT.																						
257.0														1							1	3 1 2

PRIX DEPART-USINE / DEPART-DOUANE

$A_{22} = \frac{6}{8} x_{ij} / \frac{6}{6} p_j$ et $A_{60} = \frac{6}{6} \pi_{ij} / \frac{6}{6} p_j$ en %

	010	030	110	120	130	140	161	162	163	211	212	221	222	224	230	241	242	247
	AGRICULT		COKE		PR. PFTR.		GAZ DIST			MIN. N. FE		PR. ACTER		MIN. N. ME		CEMENT		
	PECHE		COMB. SOL		PET. BRUT		ELECTR.		EAU	MIN. FER	H. FJRY.	MET. N. FE		BRTQ. CER		VERRE		
PRODUITS ET ARTICLES DE LA FONDERIE																		
311.0				1								1			1			2
AUTRES OUVRAGES EN METAUX (SAUF MACHINES ET MATERIEL DE TRANSP)																		
312.0				5					7			6		14				3
ELEMENTS DE CONSTRUCTION METALLIQUE, CHAUDIERES, RESERVOIRS																		
312.1				1					4									2
MEUBLES EN METAUX																		
312.2				1					4									3
AUTRES ARTICLES EN METAUX																		
312.3				5					7			6		13				3
MACHINES AGRICOLES ET INDUSTRIELLES																		
320.0				2					2			14		19				4
MACHINES AGRICOLES ET TRACTEURS (SAUF POUR SEMI-REMORQUES)																		
320.1																		
MACHINES A USAGE INDUSTRIEL, ARMES ET MUNITIONS																		
320.2				3					2			14		19				4
CALCULATEURS ELECTRONIQUES ET MACHINES DE BUREAU																		
330.0																		
MATERIEL ET FOURNITURES ELECTRIQUES																		
340.0									16			1		2				4
MATERIEL ELECTR. D'EQUIPEMENT ET APPARELS ELECTR. INDUSTRIELS																		
340.1									16			1		2				4
APPARELS ET FOURNITURES ELECTRIQUES MENAGERS																		
340.2																		
VEHICULES ET MOTEURS AUTOMOBILES																		
350.0																		
VEHICULES ET MOTEURS AUTOMOBILES A USAGE GENERAL																		
350.1																		
VEHICULES A USAGE SPECIAL, TRACTEURS POUR SEMI-REMORQUES																		
350.2																		
CONSTRUCTION NAVALE																		
361.0				18														
MATERIEL FERROVIAIRE ROULANT																		
362.0																		
MOTOCYCLES, CYCLES																		
363.0																		
CONSTRUCTION AERONAUTIQUE																		
364.0																		
INSTRUMENTS DE PRECISION																		
370.0									23									7

PRIX DEPART-USINE / DEPART-DOUANE

$A_{22} = \frac{6}{8} x_{ij} / \frac{6}{6} p_j$ et $A_{60} = \frac{6}{6} \pi_{ij} / \frac{6}{6} p_j$ en %

	010	030	110	120	130	140	161	162	163	211	212	221	222	224	230	241	242	247	
	AGRICULT		COKE		PR.PETR.		GAZ DIST			MIN.FE		PR.ACIER		MIN.N.FE		CIMENT			
	PECHE		COMB.SOL		PET.BRUT		ELECTR.		EAU	MIN.FER		H.FOJRN.		MET.N.FE		BRIQ.CER		VERRE	
INSTRUMENTS DE MESURE																			
370.1																			
MATERIEL D'OPTIQUE ET DE PHOTOGRAPHIE																			
370.2																			
CORPS GRAS D'ORIGINE ANIMALE OU VEGETALE																			
411.0																			
VIANDES, PREPARATIONS DE VIANDES, PRODUITS LIES																			
412.0																			
VIANDES, PREPARATIONS ET CONSERVES DE VIANDES																			
412.1																			
PEAUX, GRAISSES, DECHETS D'ABATTOIRS																			
412.2																			
LAIT, PRODUITS LAITIERS																			
413.0																			
LAIT																			
413.1																			
PRODUITS LAITIERS																			
413.2																			
CONSERVES DE FRUITS, DE LEGUMES ET DE POISSONS																			
414.0																			
PRODUITS A BASE DE CEREALES ET PRODUITS AMYLACES																			
416.0																			
CEREALES TRAITEES, FARTNES ET PRODUITS AMYLACES																			
416.1																			
PAIN ET PATES ALIMENTAIRES																			
416.2																			
SUCRE																			
420.0																			
CACAO, CHOCOLAT ET PRODUITS DE LA CONFISERIE																			
421.0																			
PRODUITS POUR L'ALIMENTATION DES ANIMAUX																			
422.0																			
PRODUITS DIVERS POUR L'ALIMENTATION HUMAINE																			
423.0																			
BOISSONS																			
424.0																			
BOISSONS ALCOOLIQUES																			
424.1																			
BOISSONS NON ALCOOLIQUES																			
424.2																			

PRIX DEPART-USINE / DEPART-DOUANE

$A_{22} = \frac{6}{B} x_{ij} / \frac{6}{P_j}$ et $A_{60} = \frac{6}{\pi_{ij}} / \frac{6}{P_j}$ en %

	010	030	110	120	130	140	161	162	163	211	212	221	222	224	230	241	242	247
	AGRICULT		COKE		PR. PETR.	GAZ DIST				MIN. N. FE	PR. ACIER	MIN. N. FE			CIMENT			
	PECHE	COMB. SOL	PET. BRUT	ELECTR.	EAJ	MTN. FER	H. FOJRN.	MET. N. FE	BRTQ. CER	VERRE								
TABACS FABRIQUES																		
429.0																		
FIBRES TEXTILES ET FILS																		
431.0		2	1															
FIBRES TEXTILES TRAITÉES																		
431.1																		
FILS TEXTILES																		
431.2		2	1															
TISSUS, TAPIS ET AUTRES ARTICLES TEXTILES																		
432.0			34	10												1	1	1
			16	7														
TISSUS																		
432.1																1		
TAPIS ET AUTRES ARTICLES TEXTILES																		
432.2			34	10													1	1
			16	7														
ETOFFES ET ARTICLES DE BONNETERIE																		
436.0																		
CUIRS ET PEaux																		
441.0																		
ARTICLES EN CUIR AUTRES QUE CHAUSSURES																		
442.0																		
CHAUSSURES																		
451.0					3													
ARTICLES D'HABILLEMENT ET ARTICLES EN FOURRURE																		
453.0																		
BOIS SCIÉS, DEMI-PRODUITS ET OUVRAGES SIMPLES EN BOIS													1	3	3	3	3	41
461.0													1	2	2	2	2	30
																		4
																		6
																		6
BOIS SCIÉS ET DEMI-PRODUITS EN BOIS																		
461.1													1	2	1	1	1	16
																		2
																		6
OUVRAGES SIMPLES EN BOIS																		
461.2					4								1	2	1	1	1	25
																		3
MEUBLES, LITERIE																		
467.0																		
MEUBLES EN TOUTES MATIERES AUTRES QUE LE METAL																		
467.1																		
LITERIE																		
467.2																		
PATES A PAPIER, PAPIER, CARTON																		
471.0																		4
PATES A PAPIER																		
471.1																		
PAPIER, CARTON																		
471.2																		4

PRIX DEPART-USINE / DEPART-DOUANE

$A_{22} = \frac{6}{8} x_{ij} / \frac{6}{6} p_j$ et $A_{60} = \frac{6}{6} \pi_{ij} / \frac{6}{6} p_j$ en %

	010	030	110	120	130	140	161	162	163	211	212	221	222	224	230	241	242	247	
	AGRICULT		COKE		PR. PETR.		GAZ DIST			MIN. N. FE		PR. ACIER		MIN. N. ME		CIMENT			
	PECHE		COMB. SOL		PET. BRUT		ELECTR.		EAU	MIN. FER	H. FOURN.	MET. N. FE		BRIQ. CER		VERRE			
ARTICLES EN PAPIER ET EN CARTON																			
472.0																			
PRODUITS DE L'IMPRIMERIE, DE LA PRESSE ET DE L'EDITION																			
473.0																			
PRODUITS EN CAOUTCHOUC																			
481.0																			
PRODUITS EN MATIERES PLASTIQUES																			
483.0																			
PRODUITS DES INDUSTRIES DIVERSES																			
490.0																			
ARTICLES DE BIJOUTERIE																			
490.1																			
INSTRUMENTS DE MUSIQUE																			
490.2																			
JEUX, JOUETS, ARTICLES DE SPORT																			
490.3																			
ACCESSOIRES DE L'AMEUBLEMENT, PRODUITS DIVERS																			
490.4																			
ACCESSOIRES DE L'HABILLEMENT																			
490.5																			
CONSTRUCTION D'IMMEUBLES ET OUVRAGES DE GENIE CIVIL																			
501.0*																			
CONSTRUCTION, INSTALLATION ET AMENAGEMENT D'IMMEUBLES																			
501.1*																			
OUVRAGES DE GENIE CIVIL																			
501.2*																			
RECUPERATION ET REEMPLOI																			
620.0																			
SERVICES DU COMMERCE																			
640.0																			
SERVICES D'HEBERGEMENT ET DE RESTAURATION																			
660.0																			
REPARATIONS DE VEHICULES ET MOTEURS AUTOMOB., MOTOCYCLES, CYCLES																			
671.0																			
REPARATIONS N.D.A.																			
672.0																			

PRIX DEPART-USINE / DEPART-DOUANE

$A_{22} = \frac{6}{8} x_{ij} / \frac{6}{6} p_j$ et $A_{60} = \frac{6}{6} \pi_{ij} / \frac{6}{6} p_j$ en %

	010	030	110	120	130	140	161	162	163	211	212	221	222	224	230	241	242	247
	AGRICULT		COKE		PR.PETR.		GAZ DIST			MIN.V.FE		PR.ACIER		MIN.N.ME		CIMENT		
	PECHE		COMB.SOL		PET.BRUT		ELECTR.		EAU	MIN.FER	H.FOJRM.	NET.N.FE		BRIQ.CER		VERRE		
TRANSPORTS PAR CHEMINS DE FER			2	27			7	5				37	4	1	2	2	1	1
710.0	T	1	2	25			7	5				34	4	1	2	2	1	1
	N			1								2						
AUTRES TRANSPORTS TERRESTRES			5	20			9	3	1			5	7	6	8	9	13	7
720.0	T	10	5	19			9	3	1			5	7	6	8	9	13	7
	N	9	4	1														
TRANSPORTS DE PERSONNES PAR SERVICES REGULIERS																		
720.1	T																	
	N																	
TRANSPORTS TERRESTRES N.D.A.			4	20			8	2	1			5	7	6	8	9	13	6
720.2	T	10	4	19			8	2	1			5	7	6	8	9	13	6
	N	9		1														
TRANSPORTS PAR NAVIGATION INTERIEURE			1	21			5					11	1	4	15	3	5	4
730.0	T	1	1	13			5					11	1	4	15	3	5	4
	N			8			2					4		2	6	2	3	2
TRANSPORTS MARITIMES ET PAR CABOTAGE																		
740.0	T																	
	N																	
TRANSPORTS AERIENS													1	1				3
750.0	T												1	1				3
	N																	2
SERVICES ANNEXES ET AUXILIAIRES DES TRANSPORTS ET ENTREPOTS				32		1	1	5				29	5	26		9	38	12
760.0	T	8		32		1	1	5				29	5	26		9	38	12
	N	7		32								29		26			38	12
COMMUNICATIONS		2	4				4	19	2					1	3	7	7	3
790.0	T		3				3	14	2					1	3	7	7	3
	N		1				1	4								1	1	1
SERVICES DES INSTITUTIONS DE CREDIT			1						1									
810.0	T		1						1									
	N																	
SERVICES D'ASSURANCE		2	14	14	1		11	4	2						2	3	2	2
820.0	T		14	14	1		11	4	2						2	3	2	2
	N																	
LOCATION IMMOBILIERE																		
850.0	T																	
	N																	
SERVICES D'ENSEIGNEMENT DES ADMINISTRATIONS PUBLIQUES																		
930.A	T																	
	N																	
SERVICES D'ENSEIGNEMENT MARCHANDS ET DES ADM.PRIVEES																		
930.B*	T																	
	N																	
SERVICES DE SANTE MARCHANDS ET DES ADM.PRIVEES		7	3															
950.C*	T		3															
	N																	
SERV.DE RECHERCHE, DE SANTE ET D'ADM.GENERALE DES ADM.PUBLIQUES																		
960.A*	T																	
	N																	
SERV.DE LOCAT.MOB., RECHERCHE ET SERV.NDA, MARCH. ET DES ADM.PRIV.		32	16	16	2	19	4	39	5			8	2	6	18	26	17	14
960.C*	T	32	16	16	2	19	4	39	5			8	2	6	18	26	17	14
	N	35	20	16	2	19	1	42	7			6	2	6	18	26	17	12
SERVICES DOMESTIQUES																		
990.D	T																	
	N																	
TOTAL	T	455	395	366	878	501	367	264	201			867	812	924	348	320	468	436
999.9	N	382	246	291	665	22	323	194	155			574	718	229	243	220	345	234
	C	50	101	29	127	8	30	44	31			123	56	58	53	53	53	57
	P	23	48	29	91	471	14	28	14			240	29	113	37	33	55	57

PRIX DEPART-USINE / DEPART-DOUANE

$$A_{22} = \frac{6}{B} x_{ij} / \frac{6}{P_j} \text{ et } A_{60} = \frac{6}{\pi_{ij}} / \frac{6}{P_j} \text{ en } \%$$

	010	030	110	120	130	140	161	162	163	211	212	221	222	224	230	241	242	247
	AGRICULT		COKE		PR. PETR.		GAZ DIST			MIN. N. FE		PR. ACIER		MIN. N. ME		CIMENT		
	PECHE		COMB. SOL		PET. BRUT		ELECTR.		EAJ	MIN. FER	H. FOJRN.	MET. N. FE		BRIO. CER		VERRE		
SALAIRES ET TRAITEMENTS BRUTS																		
S 01	29	267	593	76		18	204	357	286			95	112	102	257	396	221	383
COTISATIONS SOCIALES A CHARGE DES EMPLOYEURS																		
S 02	3	53	142	16		3	34	70	40			17	22	19	69	92	50	83
EXCEDENT NET D'EXPLOITATION																		
S 03	473	201	-106	6		10	214	80	384			-15	18	23	160	38	93	13
VALEUR AJOUTEE NETTE AUX COUTS DES FACTEURS																		
V 07	505	521	629	98		31	453	507	711			87	152	144	496	527	359	479
CONSOMMATION DE CAPITAL FIXE																		
S 08	45	80	68	23		28	148	201	81			44	30	26	117	88	97	84
VALEUR AJOUTEE BRUTE AUX COUTS DES FACTEURS																		
V 09	551	601	698	121		59	600	708	792			132	182	170	613	615	455	563
IMPOTS LIES A LA PRODUCTION																		
F 11	4	9	11	3		440	33	28	7			2	7	7	39	67	78	23
SURVENTIONS D'EXPLOITATION																		
F 12	-10	-6	-75	-2								-1	-1	-1		-1	-2	-1
IMPOTS LIES A LA PRODUCTION NETS DES SURVENTIONS																		
F 17	-6	4	-63	1		440	33	28	7			1	6	6	39	66	75	21
VALEUR AJOUTEE NETTE AUX PRIX DU MARCHE																		
V 18	500	525	566	99		471	485	535	718			88	158	150	535	592	435	500
VALEUR AJOUTEE BRUTE AUX PRIX DU MARCHE																		
V 19	545	605	634	122		499	633	736	799			133	188	176	652	680	532	594
VALEUR DE LA PRODUCTION EFFECTIVE AUX PRIX DEPART-USINE																		
P 29	1000	1000	1000	1000		1000	1000	1000	1000			1000	1000	1000	1000	1000	1000	1000
TRANSFERTS DE PRODUITS FATAIS ORDINAIRES																		
T 31																		
TRANSFERTS DE PRODUITS VOISINS																		
T 32																		
TRANSFERTS DE VENTES RESIDUELLES																		
T 33																		
TOTAL DES TRANSFERTS																		
T 39	-67		-3	-304		-7	-3	1654	23			-90	-5		44			
VALEUR DE LA PRODUCTION DISTRIBUEE AUX PRIX DEPART-USINE																		
M 49	933	1000	997	696		993	997	2654	1023			910	995	1000	1044	1000	1000	1000

PRIX DEPART-USINE / DEPART-DOUANE

$A_{22} = \frac{6}{B} \times_{ij} / \frac{6}{P_j}$ et $A_{60} = \frac{6}{\pi_{ij}} / \frac{6}{P_j}$ en %

	252	253	254	257	311	312	320	330	340	350	361	362	363	364	370	411	412	413
	PETROCHI		MAT. SYNT		FONDERTE		MACHINES		VEH. AJTO		MAT. FERR		COMS. AER		VIANDES			
	CHIM. BAS		P. CH. MEN								CONS. NAV		MOTO. CYC		INST. PRE		COR. GRAS LAIT, DER	
PRODUITS DE L'AGRICULTURE, CHASSE, SYLVICULTURE																		
010.0	T	1	1	1							2					347	574	764
	N															9	633	764
	C															13	13	
	P			1												326	28	
PRODUITS ANIMAUX DE L'AGRICULTURE																		
010.1	T																574	764
	N																633	764
	C																13	
	P																28	
PRODUITS VEGETAUX DE L'AGRICULTURE																		
010.2	T	1														39		
	N															9		
	C															2		
	P															28		
VIN																		
010.3	T																	
	N																	
	C																	
	P																	
PRODUITS AGRICOLES EXCLUSIVEMENT IMPORTES																		
010.4	T															309		
	N															11		
	C															298		
	P																	
PRODUITS DE LA SYLVICULTURE																		
010.5	T			1							2							
	N																	
	C																	
	P																	
PRODUITS DE LA PECHE ET DE LA PISCICULTURE																		
030.0	T																	
	N																	
	C																	
	P																	
HOUILLE, LIGNITE, LEURS AGGLOMERES ET BRIQUETTES																		
110.0	T	2	2	5	2	1	1		1		1	1	1		2		1	
	N																	
	C																	
	P																	
HOUILLE ET LIGNITE																		
110.1	T	2	2	5	2	1	1		1		1	1	1		2		1	
	N																	
	C																	
	P																	
AGGLOMERES DE HOUILLE ET DERIVES DU LIGNITE																		
110.2	T				1													
	N																	
	C																	
	P																	
PRODUITS DE LA COKEFACTION DE LA HOUILLE																		
120.0	T		14		15	2	1				1	1						
	N		13		14													
	C				1													
	P																	
PETROLE BRUT ET GAZ NATUREL																		
130.0	T																	
	N																	
	C																	
	P																	
PRODUITS PETROLIERS RAFFINES																		
140.0	T	63	19	25	8	6	5	1	3	4	5	5	4	27	5	5	4	10
	N	44	12	16	3	4	3		2	1	4	4	2	18	4	3	1	7
	C	12	3	5	1	1	1		1	1	1	1	1	3	1	1	1	2
	P																	
ENERGIE ELECTRIQUE																		
161.0	T	51	35	7	29	8	7	6	7	4	9	7	10	9	5	9	3	6
	N	56	50	35	29	8	7	6	7	4	9	7	10	9	5	9	3	6
	C																	
	P																	
GAZ DISTRIBUES																		
162.0	T	11	7	1	1	1	1		1		1	1	1	1	1			
	N																	
	C																	
	P																	
VAPEUR, AIR COMPRI ME, EAU PUBLIQUE																		
163.0	T	1	3	4													1	1
	N																	
	C																	
	P																	
MINERAIS DE FER																		
211.0	T																	
	N																	
	C																	
	P																	
MINERAIS METALLIQUES NON FERREUX																		
212.0	T		7															
	N																	
	C																	
	P																	
PRODUITS DES HAUTS FOURNEAUX (CECA)																		
221.0	T				62	4	5					1						
	N				32	2	3											
	C				22	1	2					1						
	P				7													

PRIX DEPART-USINE / DEPART-DOUANE

$A_{22} = \frac{6}{B} x_{ij} / 6 p_j$ et $A_{60} = \frac{6}{\pi_{ij}} / 6 p_j$ en %

	252	253	254	257	311	312	320	330	340	350	361	362	363	364	370	411	412	413
	PETROCHI		MAT.SYNT		OUV.MET.		CALC.ELE		VEH.AJTO		MAT.FERR		COMS.AER		VIANDES			
	CHIM.BAS		P.CH.MEN		FONDERIE		MACHINES		MAT.ELEC		COMS.NAV		MOTO.CYC		INST.PRE		COR.GRAS LAIT,DER	
PRODUITS DES ACIERIES, DES LAMINOIRS (CECA ET NON CECA)																		
222.0																		
PRODUITS CECA DES ACIERIES																		
222.1																		
PRODUITS LONGS CECA																		
222.2																		
PRODUITS PLATS CECA																		
222.3																		
PRODUITS DU LAMINAGE A FROID, PIECES FORGEES, DIVERS NON CECA																		
222.4																		
FILS TREFILES ET ETIRES (NON CECA)																		
222.5																		
TUBES (NON CECA)																		
222.6																		
METAUX ET PRODUITS METALLIQUES NON FERREUX																		
224.0																		
MINERAUX AUTRES QUE MINERAIS ET COMBUSTIBLES																		
230.0																		
PRODUITS DES CARRIERES ET DU DRAGAGE, OUVR. EN PIERRE ET ARDOISE																		
230.1																		
ENGRAIS MINERAUX BRUTS ET AUTRES MINERAUX NON METALLIQUES																		
230.2																		
TUILES, BRIQUES, CERAMIQUES ET AUTR. PROD. A BASE MINER. NON METALL.																		
241.0																		
CIMENT, CHAUX, PLATRE, OUVRAGES POUR LE BATIMENT EN CES MATIERES																		
242.0																		
VERRE ET PRODUITS EN VERRE																		
247.0																		
PRODUITS DE LA PETROCHIMIE ET DE LA CARBOCHIMIE																		
252.0																		
AUTRES PROD. CHIM. DE BASE ET PROD. CHIM. DESTINES A L'INDUSTR.																		
253.0																		
AUTRES PRODUITS CHIMIQUES DE BASE																		
253.1																		
ENGRAIS CHIMIQUES																		
253.2																		
PRODUITS CHIMIQUES DESTINES PRINCIPALEMENT A L'INDUSTRIE																		
253.3																		
MATIERES SYNTHETIQUES ET ARTIFICIELLES																		
254.0																		
PROD. CHIM. DESTINES PRINCIPALEMENT AUX MENAGES ET ADMINISTRAT.																		
257.0																		

PRIX DEPART-USINE / DEPART-DOUANE

$A_{22} = \frac{6}{B} x_{ij} / 6 p_j$ et $A_{60} = \frac{6}{\pi_{ij}} / 6 p_j$ en %

	252	253	254	257	311	312	320	330	340	350	361	362	363	364	370	411	412	413
	PETROCHI	MAT. SYNT			OUV. MET.			CALC. ELE	VEH. AUTO	MAT. FERR		CONS. AER			VIANDES			
	CHIM. BAS	P. CH. MEN			FONDERIE	MACHINES			MAT. ELEC	CONS. NAV	MOTO. CYC	INST. PRE			CON. GRAS	LAIT. DER		
PRODUITS ET ARTICLES DE LA FONDERIE																		
311.0				1		7	23		13	2	3	56			14			
						6	24		12	1	2	35			14			
						1	4		1		1	1			1			
AUTRES OUVRAGES EN METAUX (SAUF MACHINES ET MATERIEL DE TRANSP)																		
312.0	17	29	23	33	17	63	118	152	22	9	118	56	30	9	82	5	5	25
	12	21	16	26	11	22	118	152	13	6	73	34	19	2	51	4	3	18
	4	6	6	6	5	7	36	46	6	3	35	17	2	1	25	1	2	6
	1	2	1	1	1	1	13	13	2	1	19	5	2	1	7			1
ELEMENTS DE CONSTRUCTION METALLIQUE, CHAUDIERES, RESERVOIRS																		
312.1	5	15	7	24	1	17	1	1	1		1		1		1	3	1	9
	4	13	6	20		14										2		8
	1	2	1	1		2										1		1
MEUBLES EN METAUX																		
312.2						4												
						3												
						1												
AUTRES ARTICLES EN METAUX																		
312.3	12	14	16	9	16	72	117	152	20	9	117	56	29	9	82	2	5	15
	7	8	10	9	10	44	72	93	12	6	72	34	17	4	50	1	3	6
	3	4	5	1	5	22	35	46	6	3	35	17	2	2	25			1
	1	1	1	1	1	6	15	13	2	1	15	5	2	1	7			1
MACHINES AGRICOLES ET INDUSTRIELLES																		
320.0	16	15	18	9	13	7	55	285	5	7	33	58	5	1	7	5	3	7
	7	6	8	4	4	3	21	102	2	4	14	14	2	1	3	2	1	3
	4	3	4	2	2	1	11	63	1	2	7	13	1	1	1	1	1	2
	1	1	1	1	1	1	1	1	1	1	1	1	1	1	1	1	1	1
MACHINES AGRICOLES ET TRACTEURS (SAUF POUR SEMI-REMORQUES)																		
320.1																		
MACHINES A USAGE INDUSTRIEL, ARMES ET MUNITIONS																		
320.2	16	15	18	9	13	7	55	285	5	7	33	58	5	1	7	5	3	7
	7	6	8	4	4	3	21	102	2	4	14	14	2	1	3	2	1	3
	4	3	4	2	2	1	11	63	1	2	7	13	1	1	1	1	1	2
	1	1	1	1	1	1	1	1	1	1	1	1	1	1	1	1	1	1
CALCULATEURS ELECTRONIQUES ET MACHINES DE BUREAU																		
330.0								1										
								1										
								1										
MATERIEL ET FOURNITURES ELECTRIQUES																		
340.0						12	22	28	209	1		6	2		19	1		
						7	13	17	106	1		2	1		11			
						4	7	10	55	1		1	1		6			
						2	2	2	22	1		1	1		2			
MATERIEL ELECTR. D'EQUIPEMENT ET APPAREILS ELECTR. INDUSTRIELS																		
340.1						12	22	28	209	1		6	2		19	1		
						7	13	17	106	1		2	1		11			
						4	7	10	55	1		1	1		6			
						2	2	2	22	1		1	1		2			
APPAREILS ET FOURNITURES ELECTRIQUES MENAGERS																		
340.2									1									
									1									
									1									
VEHICULES ET MOTEURS AUTOMOBILES																		
350.0						1	89			640								
						1	75			487								
							11			152								
							3											
VEHICULES ET MOTEURS AUTOMOBILES A USAGE GENERAL																		
350.1						1	89			635								
						1	75			484								
							11			151								
							3											
VEHICULES A USAGE SPECIAL, TRACTEURS POUR SEMI-REMORQUES																		
350.2										5								
										3								
										2								
CONSTRUCTION NAVALE																		
361.0																		
MATERIEL FERROVIAIRE ROULANT																		
362.0												46						
												41						
												6						
MOTOCYCLES, CYCLES																		
363.0										2			138					
										1			103					
													35					
CONSTRUCTION AERONAUTIQUE																		
364.0														246	1			
														116	1			
														131				
INSTRUMENTS DE PRECISION																		
370.0						2	2		3				2		39			
						1	1		1				1		10			
													1		12			

PRIX DEPART-USINE / DEPART-DOUANE

$A_{22} = \frac{6}{8} x_{ij} / \frac{6}{6} p_j$ et $A_{60} = \frac{6}{6} \pi_{ij} / \frac{6}{6} p_j$ en %

	252	253	254	257	311	312	320	330	340	350	361	362	363	364	370	411	412	413	
	PETROCHI		MAT.SYNT		OUV.MET.		CALC.ELE		VEH.AJTD	MAF.FERR		CONS.AER		VIANDES					
	CHIM.BAS		P.CH.MEN		FONDERIE		MACHINES		MAT.ELEC	CONS.NAV		MOTO.CYC		INST.PRE		COR.GRAS		LAIT,DER	
INSTRUMENTS DE MESURE																			
370.1							2	2					2		13				
							1	1				1			3				
MATERIEL D'OPTIQUE ET DE PHOTOGRAPHIE																			
370.2															26				
															12				
CORPS GRAS D'ORIGINE ANIMALE OU VEGETALE																			
411.0			1	10			6											210	
			1	10			1											73	
				5			1											137	
VIANDES, PREPARATIONS DE VIANDES, PRODUITS LIES																			
412.0			22	5			3											77	27
			13	4			2											60	15
							1											16	
VIANDES, PREPARATIONS ET CONSERVES DE VIANDES																			
412.1																		19	
																		5	14
PEAUX, GRAISSES, DECHETS D'ABATTOIRS																			
412.2			22	5			3											77	
			13	4			2											60	
							1											16	
LAIT, PRODUITS LAITIERS																			
413.0																		1	5
																		1	5
LAIT																			
413.1																		1	5
																		1	5
PRODUITS LAITIERS																			
413.2																			
CONSERVES DE FRUITS, DE LEGUMES ET DE POISSONS																			
414.0																			
PRODUITS A BASE DE CEREALES ET PRODUITS AMYLACES																			
416.0							1											3	1
							1											3	1
CEREALES TRAITEES, FARINES ET PRODUITS AMYLACES																			
416.1							1											3	1
							1											3	1
PAIN ET PATES ALIMENTAIRES																			
416.2																			
SUCRE																			
420.0			20	10			1												3
			10				1												3
CACAO, CHOCOLAT ET PRODUITS DE LA CONFISERIE																			
421.0																			
PRODUITS POUR L'ALIMENTATION DES ANIMAUX																			
422.0																			
PRODUITS DIVERS POUR L'ALIMENTATION HUMAINE																			
423.0																			
BOISSONS																			
424.0																			
BOISSONS ALCOOLIQUES																			
424.1																			
BOISSONS NON ALCOOLIQUES																			
424.2																			

PRIX DEPART-USINE / DEPART-DOUANE

$A_{22} = \frac{6}{g} x_{ij} / \frac{6}{p_j}$ et $A_{60} = \frac{6}{\pi_{ij}} / \frac{6}{p_j}$ en %

	252	253	254	257	311	312	320	330	340	350	361	362	363	364	370	411	412	413
	PETROCHI	MAT.SYNT	CHIM.BAS	P.CH.MEN	FONDERIE	OUV.MET.	CALC.ELE	MACHINES	MAT.ELEC	VEH.AUTO	CONVS.NAV	MAT.FERR	MOTO.CYC	CJNS.AER	INST.PRE	COR.GRAS	VIANDES	LAIT.DER
TABACS FABRIQUES	429.0																	
FIBRES TEXTILES ET FILS	431.0			1														
FIBRES TEXTILES TRAITEES	431.1			1														
FILS TEXTILES	431.2																	
TISSUS, TAPIS ET AUTRES ARTICLES TEXTILES	432.0							1		4	9	2			1			
TISSUS	432.1								2	2	4			1			1	
TAPIS ET AUTRES ARTICLES TEXTILES	432.2							1		2	5			1			1	
ETOFFES ET ARTICLES DE BONNETERIE	436.0																	
CUIRS ET PEAUX	441.0																2	
ARTICLES EN CUIR AUTRES QUE CHAUSSURES	442.0							1									1	
CHAUSSURE	451.0																	
ARTICLES D'HABILLEMENT ET ARTICLES EN FOURRURE	453.0																	
BOIS SCIES, DEMI-PRODUITS ET OUVRAGES SIMPLES EN BOIS	461.0			14		2		5	1	5	2	11	3	10	1		5	
BOIS SCIES ET DEMI-PRODUITS EN BOIS	461.1			13		1	7	4		2	2	11	3	4	1		1	
OUVRAGES SIMPLES EN BOIS	461.2			2		1	3	2	1	2	1	4	2	1	1		4	
MEUBLES, LITERIE	467.0																	
MEUBLES EN TOUTES MATIERES AUTRES QUE LE METAL	467.1																	
LITERIE	467.2																	
PATES A PAPIER, PAPIER, CARTON	471.0									1								
PATES A PAPIER	471.1																	
PAPIER, CARTON	471.2																	

PRIX DEPART-USINE / DEPART-DOUANE

$A_{22} = \frac{6}{8} x_{ij} / \frac{6}{6} p_j$ et $A_{60} = \frac{6}{6} \pi_{ij} / \frac{6}{6} p_j$ en %

	252	253	254	257	311	312	320	330	340	350	361	362	363	364	370	411	412	413		
	PETROCHI		MAT. SYNT		OUV. MET.		CALC. ELE		VEH. AUTO		MAT. FERR		CONS. AER		VIANDES					
	CHIM. BAS		P. CH. MEN		FONDERIE		MACHINES		MAT. ELEC		CONS. NAV		MOTO. CYC		INST. PRE		COR. GRAS		LAIT, DER	
ARTICLES EN PAPIER ET EN CARTON																				
472.0	3	7	4	28									4		3					
	1	1	1	1									1		1					
PRODUITS DE L'IMPRIMERIE, DE LA PRESSE ET DE L'EDITION																				
473.0	1	2	2	6									4		9					
	1	1	1	1									1		1					
PRODUITS EN CAOUTCHOUC																				
481.0			1										4		1					
													1		1					
PRODUITS EN MATIERES PLASTIQUES																				
483.0		8	1	13																
		1	1	1																
PRODUITS DES INDUSTRIES DIVERSES																				
490.0		1		1																
				1																
ARTICLES DE BIJOUTERIE																				
490.1																				
INSTRUMENTS DE MUSIQUE																				
490.2																				
JEUX, JOUETS, ARTICLES DE SPORT																				
490.3																				
ACCESSOIRES DE L'AMEUBLEMENT, PRODUITS DIVERS																				
490.4		1		1																
				1																
ACCESSOIRES DE L'HABILLEMENT																				
490.5																				
CONSTRUCTION D'IMMEUBLES ET OUVRAGES DE GENIE CIVIL																				
501.0*	7	7	5	3																
	1	1	1	1																
CONSTRUCTION, INSTALLATION ET AMENAGEMENT D'IMMEUBLES																				
501.1*	7	7	5	3																
	1	1	1	1																
OUVRAGES DE GENIE CIVIL																				
501.2*																				
RECUPERATION ET REEMPLOI																				
620.0																				
SERVICES DU COMMERCE																				
640.0	33	27	23	38																
	1	1	1	1																
SERVICES D'HEBERGEMENT ET DE RESTAURATION																				
660.0		1	1	2																
				1																
REPARATIONS DE VEHICULES ET MOTEURS AUTOMOB., MOTOCYCLES, CYCLES																				
671.0	1	1	1	1																
REPARATIONS N.D.A.																				
672.0																				

PRIX DEPART-USINE / DEPART-DOUANE

$A_{22} = \frac{6}{8} x_{ij} / \frac{6}{6} p_j$ et $A_{60} = \frac{6}{6} \pi_{ij} / \frac{6}{6} p_j$ en %

	252	253	254	257	311	312	320	330	340	350	361	362	363	364	370	411	412	413	
	PETROCHI MAT.SYNT				OUV.MET. CALC.ELE				VEH.AJTD	MAT.FERR				CONVS.AER					
	CHIM.BAS P.CH.MEN				FONDERIE		MACHINES		MAT.ELEC		CONS.NAV		MOTO.CYC		INST.PRE		CJR.GRAS		LAIT.DER
TRANSPORTS PAR CHEMINS DE FER																			
710.0	1	4	2	7	2	3	2		1	2	3	3	1		2			2	
AUTRES TRANSPORTS TERRESTRES																			
720.0	17	14	8	5	8	8	6	14	5	4	13	5	19		11		16	5	
TRANSPORTS DE PERSONNES PAR SERVICES REGULIERS																			
720.1																			
TRANSPORTS TERRESTRES N.D.A.																			
720.2	17	14	8	5	8	8	6	14	5	4	13	5	19		11		16	5	
TRANSPORTS PAR NAVIGATION INTERIEURE																			
730.0	3	2	2	1	1	2	1				4	2					2	6	
TRANSPORTS MARITIMES ET PAR CABOTAGE																			
740.0																			
TRANSPORTS AERIENS																			
750.0		2	3	1		1	2		1	1				1					
SERVICES ANNEXES ET AUXILIAIRES DES TRANSPORTS ET ENTREPOIS																			
760.0		7	1	3	4	7	3			2							7		
COMMUNICATIONS																			
790.0	3	5	5	13	4	4	4	3	2	1	3	3	6		10	7	6	1	
SERVICES DES INSTITUTIONS DE CREDIT																			
810.0																			
SERVICES D'ASSURANCE																			
820.0																			
LOCATION IMMOBILIERE																			
850.0																			
SERVICES D'ENSEIGNEMENT DES ADMINISTRATIONS PUBLIQUES																			
930.A																			
SERVICES D'ENSEIGNEMENT MARCHANDS ET DES ADM.PRIVEES																			
930.B*																			
SERVICES DE SANTE MARCHANDS ET DES ADM.PRIVEES																			
950.C*																			
SERV.DE RECHERCHE,DE SANTE ET D'ADM.GENERALE DES ADM.PUBLIQUES																			
960.A*																			
SERV.DE LOCAT.MOB.,RECHERCHE ET SERV.NDA.MARCH.ET DES ADM.PRIV.																			
960.C*	13	34	29	66	27	31	37	88	25	18	20	21	50	14	75	30	8	11	
SERVICES DOMESTIQUES																			
990.D																			
TOTAL																			
999.9	634	620	670	605	436	514	549	625	466	770	393	525	547	362	414	798	786	922	
	284	337	330	330	272	314	355	365	250	37	247	290	284	87	284	142	709	894	
	216	145	192	172	79	150	132	181	518	518	109	182	170	133	87	166	28	20	
	134	137	148	103	84	50	61	78	140	155	37	53	72	143	44	491	49	80	

PRIX DEPART-USINE / DEPART-DOUANE

$$A_{22} = \frac{6}{B} x_{ij} / \frac{6}{P_j} \text{ et } A_{60} = \frac{6}{\pi_{ij}} / \frac{6}{P_j} \text{ en } \%$$

	252	253	254	257	311	312	320	330	340	350	361	362	363	364	370	411	412	413																						
	PETROCHI				MAT. SYNT				OUV. MET.				CALC. ELE				VEH. AJTO				MAT. FERR				CONS. AER				VIANDES											
	CHIM. BAS				P. CH. MEN				FONDERIE				MACHINES				MAT. ELEC				CONS. NAV				MOTO. CYC				INST. PRE				COR. GRAS				LAIT. DER			
SALAIRES ET TRAITEMENTS BRUTS																																								
S 01	193	189	196	211	335	262	257	232	295	114	435	256	299	459	409	100	33	61																						
COTISATIONS SOCIALES A CHARGE DES EMPLOYEURS																																								
S 02	37	36	39	39	74	58	53	47	56	24	95	71	57	87	76	17	7	15																						
EXCEDENT NET D'EXPLOITATION																																								
S 03	36	57	9	64	51	84	79	56	98	54	9	107	9	32	12	56	131	20																						
VALEUR AJOUTEE NETTE AUX COUTS DES FACTEURS																																								
V 07	266	282	244	315	460	403	388	335	449	192	539	434	365	578	496	173	158	95																						
CONSUMMATION DE CAPITAL FIXE																																								
S 08	82	73	74	49	79	47	43	39	51	22	59	34	45	61	58	12	14	25																						
VALEUR AJOUTEE BRUTE AUX COUTS DES FACTEURS																																								
V 09	349	355	317	364	539	450	432	374	499	214	598	469	410	639	554	185	181	120																						
IMPOTS LIES A LA PRODUCTION																																								
F 11	19	27	15	33	25	38	21	1	36	17	11	7	43	1	31	17	33	11																						
SUBVENTIONS D'EXPLOITATION																																								
F 12	-2	-2	-2	-2	-2	-2	-2	-2	-2	-2	-2	-1	-2	-2	-2	-1	-1	-53																						
IMPOTS LIES A LA PRODUCTION NETS DES SUBVENTIONS																																								
F 17	17	25	13	31	25	36	19	1	34	16	9	6	43	-1	31	17	32	-42																						
VALEUR AJOUTEE NETTE AUX PRIX DU MARCHÉ																																								
V 18	284	308	257	346	485	440	408	336	483	208	548	440	409	577	528	190	200	53																						
VALEUR AJOUTEE BRUTE AUX PRIX DU MARCHÉ																																								
V 19	366	380	330	395	564	486	451	375	534	230	607	475	453	638	586	202	214	78																						
VALEUR DE LA PRODUCTION EFFECTIVE AUX PRIX DEPART-USINE																																								
P 29	1000	1000	1000	1000	1000	1000	1000	1000	1000	1000	1000	1000	1000	1000	1000	1000	1000	1000																						
TRANSFERTS DE PRODUITS FATAIS ORDINAIRES																																								
T 31																																								
TRANSFERTS DE PRODUITS VOISINS																																								
T 32																																								
TRANSFERTS DE VENTES RESIDUELLES																																								
T 33																																								
TOTAL DES TRANSFERTS																																								
T 39	183	33																410																						
VALEUR DE LA PRODUCTION DISTRIBUEE AUX PRIX DEPART-USINE																																								
W 49	1183	1033	1000	1000	1000	1000	1000	1000	1000	1000	1000	1000	1000	1000	1000	1000	1000	1410																						

PRIX DEPART-USINE / DEPART-DOUANE

$A_{22} = \frac{6}{B} x_{ij} / \frac{6}{P_j}$ et $A_{60} = \frac{6}{\pi_{ij}} / \frac{6}{P_j}$ en %

	414	416	420	421	422	423	424	429	431	432	436	441	442	451	453	461	467	471	472	473	
	CONSERVE		SUCRE		AL.ANIM.		BOISSONS		FIB.FILS		BONNETER		ART.CUIR		ART.MAS.		MEJA.LIT		ART.PAP.		
	PR.CERE.		CHOCOLAT		ALIM.DIV		TABAC		TESS.TEX		CUIR		CHAUSSU.		BOIS OUV		PAP		IMPRIME		
PRODUITS DE L'AGRICULTURE, CHASSE, SYLVICULTURE																					
010.0	260 257	283 174	463 463	117 117	386 34	478 16	194 30	192 44	325 33	1	1	153				171 110 22 39	87 1	69 21 15 33			
PRODUITS ANIMAUX DE L'AGRICULTURE																					
010.1		9										176 16 159									
PRODUITS VEGETAUX DE L'AGRICULTURE																					
010.2	260 257	273 115	463 463	40 3	362 8	17 12	98 30	192 41	27 27										1		
VIN																					
010.3							6 2														
PRODUITS AGRICOLES EXCLUSIVEMENT IMPORTES																					
010.4				77	24	462			122	1											
PRODUITS DE LA SYLVICULTURE																					
010.5											1					171 110 22 39	87 1	68 20 15 33			
PRODUITS DE LA PECHE ET DE LA PISCICULTURE																					
030.0	55 25 12					1															
HOUILLE, LIGNITE, LEURS AGGLOMERES ET BRIQUETTES																					
110.0	1	2	11	1			1		1	1	1	1	1			2	1	4	1		
HOUILLE ET LIGNITE																					
110.1	1	10	10	1			1		1	1	1	1	1			2	1	4	1		
AGGLOMERES DE HOUILLE ET DERIVES DU LIGNITE																					
110.2		2	1																		
PRODUITS DE LA COKEFACTION DE LA HOUILLE																					
120.0			2				1														
PETROLE BRUT ET GAZ NATUREL																					
130.0																					
PRODUITS PETROLIERS RAFFINES																					
140.0	9 16	11 7	11 7	4 3	3 2	6 4	13 9	2 2	4 3	7 5	7 5	9 6	3 2	3 2	3 2	7 5	4 3	15 9	16 11	4 3	
ENERGIE ELECTRIQUE																					
161.0	6	9	7	8	7	4	8	2	16	13	6	8	3	5	4	15	8	41	5	7	
GAZ DISTRIBUES																					
162.0		2		1		1															
VAPEUR, AIR COMPRI ME, EAU PUBLIQUE																					
163.0	1	2		1			2		2	1								5	1		
MINERAIS DE FER																					
211.0																					
MINERAIS METALLIQUES NON FERREUX																					
212.0																					
PRODUITS DES HAUTS FOURNEAUX (CECA)																					
221.0																					

PRIX DEPART-USINE / DEPART-DOUANE

$$A_{22} = \frac{6}{8} x_{ij} / \frac{6}{6} p_j \text{ et } A_{60} = \frac{6}{6} \pi_{ij} / \frac{6}{6} p_j \text{ en } \%$$

	414	416	420	421	422	423	424	429	431	432	436	441	442	451	453	461	467	471	472	473	
	CONSERVE		SUCRE		AL. ANIM.		BOISSONS		FIB. FILS		BONNETER		ART. CUIR		ART. HAB.		MEUB. LIT		ART. PAP.		
	PP. CER.		CHOCOLAT		ALIM. DIV		TABAC		TISS. TEX		CUIR		CHAUSSU.		BOIS OUV		PATE PAP		IMPRIME		
PRODUITS DES ACIERIES, DES LAMINOIRS (CECA ET NON CECA)																					
222.0																					
PRODUITS CECA DES ACIERIES																					
222.1																					
PRODUITS LONGS CECA																					
222.2																					
PRODUITS PLATS CECA																					
222.3																					
PRODUITS DU LAMINAGE A FROID, PIECES FORGEES, DIVERS NON CECA																					
222.4																					
FILS TREFILES ET ETIRES (NON CECA)																					
222.5																					
TUBES (NON CECA)																					
222.6																					
METAUX ET PRODUITS METALLIQUES NON FERREUX																					
224.0																					
MINERAUX AUTRES QUE MINERAIS ET COMBUSTIBLES																					
230.0																					
PRODUITS DES CARRIERES ET DU DRAGAGE, OUVR. EN PIERRE ET ARDOISE																					
230.1																					
ENGRAIS MINERAUX BRUTS ET AUTRES MINERAUX NON METALLIQUES																					
230.2																					
TUILES, BRIQUES, CERAMIQUES ET AUTR. PROD. A BASE MINER. NON METALL.																					
241.0																					
CIMENT, CHAUX, PLATRE, OUVRAGES POUR LE BATIMENT EN CES MATIERES																					
242.0																					
VERRE ET PRODUITS EN VERRE																					
247.0																					
PRODUITS DE LA PETROCHIMIE ET DE LA CARBOCHIMIE																					
252.0																					
AUTRES PROD. CHIM. DE BASE ET PROD. CHIM. DESTINES A L'INDUSTR.																					
253.0																					
AUTRES PRODUITS CHIMIQUES DE BASE																					
253.1																					
ENGRAIS CHIMIQUES																					
253.2																					
PRODUITS CHIMIQUES DESTINES PRINCIPALEMENT A L'INDUSTRIE																					
253.3																					
MATIERES SYNTHETIQUES ET ARTIFICIELLES																					
254.0																					
PROD. CHIM. DESTINES PRINCIPALEMENT AUX MENAGES ET ADMINISTRAT.																					
257.0																					

PRIX DEPART-USINE / DEPART-DOUANE

$A_{22} = \frac{6}{8} x_{ij} / \frac{6}{6} p_j$ et $A_{60} = \frac{6}{6} \pi_{ij} / \frac{6}{6} p_j$ en %

	414	416	420	421	422	423	424	429	431	432	436	441	442	451	453	461	467	471	472	473	
	CONSERVE		SUCRE		AL. ANIM.		BOISSONS		FIB. FILS		BONNETER		ART. CUIR		ART. HAB.		MEUB. LIT		ART. PAP.		
	PR. CER.		CHOCOLAT		ALIM. DIV		TABAC		TISS. TEX		CUIR		CHAUSSU.		BOIS OUV		PATE PAP		IMPRIME		
PRODUITS ET ARTICLES DE LA FONDRIE																					
311.0	T	N	C	P																	
AUTRES OUVRAGES EN METAUX (SAUF MACHINES ET MATERIEL DE TRANSP.)																					
312.0	T	N	C	P	174	145	129	43	32	43	24	21	21	11	1	20	51	10	5	1	
					24	24	21	1	25	31	18	13	11	1	1	20	31	6	3	2	
					2	2	2	1	2	1	1	1	1	1	1	2	1	1	1	1	
ELEMENTS DE CONSTRUCTION METALLIQUE, CHAUDIERES, RESERVOIRS																					
312.1	T	N	C	P	164	139	76	4	21	22	14	11	2	2	1	20	50	10	5	1	
					21	21	1	1	18	2	11	2	1	1	1	20	31	6	3	2	
					4	4	1	1	1	1	1	1	1	1	1	2	1	1	1	1	
MEUBLES EN METAUX																					
312.2	T	N	C	P																	
AUTRES ARTICLES EN METAUX																					
312.3	T	N	C	P	10	6	4	4	11	2	10	20	2	2	1	20	50	10	5	1	
					3	3	1	1	7	1	6	12	1	1	1	20	31	6	3	2	
					1	1	1	1	3	1	3	2	1	1	1	2	1	1	1	1	
MACHINES AGRICOLES ET INDUSTRIELLES																					
320.0	T	N	C	P	11	4	7	17	10	5	10	17	3	9	1	13	8	18	11	17	
					4	2	2	7	4	2	4	7	1	2	1	3	3	7	4	6	
					2	2	2	4	2	1	2	4	1	2	1	3	2	4	2	4	
MACHINES AGRICOLES ET TRACTEURS (SAUF POUR SEMI-REMORQUES)																					
320.1	T	N	C	P																	
MACHINES A USAGE INDUSTRIEL, ARMES ET MUNITIONS																					
320.2*	T	N	C	P	11	4	7	17	10	5	10	17	3	9	1	13	8	18	11	17	
					4	2	2	7	4	2	4	7	1	2	1	3	3	7	4	6	
					2	2	2	4	2	1	2	4	1	2	1	3	2	4	2	4	
CALCULATEURS ELECTRONIQUES ET MACHINES DE BUREAU																					
330.0	T	N	C	P																	
MATERIEL ET FOURNITURES ELECTRIQUES																					
340.0	T	N	C	P																	
MATERIEL ELECTR. D'EQUIPEMENT ET APPAREILS ELECTR. INDUSTRIELS																					
340.1	T	N	C	P																	
APPAREILS ET FOURNITURES ELECTRIQUES MENAGERS																					
340.2	T	N	C	P																	
VEHICULES ET MOTEURS AUTOMOBILES																					
350.0	T	N	C	P																	
VEHICULES ET MOTEURS AUTOMOBILES A USAGE GENERAL																					
350.1	T	N	C	P																	
VEHICULES A USAGE SPECIAL, TRACTEURS POUR SEMI-REMORQUES																					
350.2	T	N	C	P																	
CONSTRUCTION NAVALE																					
361.0	T	N	C	P																	
MATERIEL FERROVIAIRE ROULANT																					
362.0	T	N	C	P																	
MOTOCYCLES, CYCLES																					
363.0	T	N	C	P																	
CONSTRUCTION AERONAUTIQUE																					
364.0	T	N	C	P																	
INSTRUMENTS DE PRECISION																					
370.0	T	N	C	P																	

PRIX DEPART-USINE / DEPART-BOULANGERIE

$A_{22} = \frac{6}{8} x_{ij} / \frac{6}{6} p_j$ et $A_{60} = \frac{6}{6} \pi_{ij} / \frac{6}{6} p_j$ en %

	414	416	420	421	422	423	424	429	431	432	436	441	442	451	453	461	467	471	472	473	
	CONSERVE	SUCRE	AL. ANIM.	BOISSONS	FIB. FILS	BONNETER.	ART. CUIR	ART. CUIR	ART. CUIR	ART. CUIR	ART. CUIR	ART. CUIR	ART. CUIR	ART. CUIR	ART. CUIR	ART. CUIR	ART. CUIR	ART. CUIR	ART. CUIR	ART. CUIR	
	PR. CER. E.	CHOCOLAT	ALIM. DIV.	TABAC	TISS. TEX	CUIR	CHAUSS. U.	BOIS OUV.	PATF. PAP.	IMPRIME											
TABACS FABRIQUES																					
429.0									4												
FIBRES TEXTILES ET FILS																					
431.0									229	421	432	106	7	4	6	61	17				
FIBRES TEXTILES TRAITEES									173	367	56					33	12				
431.1									93	57	29					21	2				
FILS TEXTILES									33	10						7					
431.2									213	6	106					45	1				
TISSUS, TAPIS ET AUTRES ARTICLES TEXTILES									103	2						19					
432.0									80	1						10					
TISSUS									30							7					
432.1									16							4					
TAPIS ET AUTRES ARTICLES TEXTILES									14							2					
432.2									2							1					
ETOFFES ET ARTICLES DE BONNETERIE									1							1					
436.0									1							1					
CUIRS ET PEAUX																					
441.0																					
ARTICLES EN CUIR AUTRES QUE CHAUSSURES																					
442.0																					
CHAUSSURES																					
451.0																					
ARTICLES D'HABILLEMENT ET ARTICLES EN FOURRURE																					
453.0																					
BOIS SCIES, DEMI-PRODUITS ET OUVRAGES SIMPLES EN BOIS																					
461.0																					
BOIS SCIES ET DEMI-PRODUITS EN BOIS																					
461.1																					
OUVRAGES SIMPLES EN BOIS																					
461.2																					
MEUBLES, LITERIE																					
467.0																					
MEUBLES EN TOUTES MATIERES AUTRES QUE LE METAL																					
467.1																					
LITERIE																					
467.2																					
PATES A PAPIER, PAPIER, CARTON																					
471.0																					
PATES A PAPIER																					
471.1																					
PAPIER, CARTON																					
471.2																					

PRIX DEPART-USINE / DEPART-DOUANE

$$A_{22} = \frac{6}{\beta} x_{ij} / \frac{6}{\beta} p_j \text{ et } A_{60} = \frac{6}{\beta} \pi_{ij} / \frac{6}{\beta} p_j \text{ en } \%$$

	414	416	420	421	422	423	424	429	431	432	435	441	442	451	453	461	467	471	472	473	
	CONSERVE	SUCRE		AL.ANIM.	BOISSONS	FIB.FILS	BOUYETER	ART.CUIR	ART.HAB.	MEUB.LIT	ART.PAP.										
	PR.CERE.	CHOCOLAT	ALIM.DIV	TABAC	TTSS.TFX	CUIR	CHAUSSU.	BDIS OUV	PATE PAP	IMPRIME											
ARTICLES EN PAPIER ET EN CARTON																					
472.0	38 29 7	10 2	17 13 4	34 27 7	3 1	23 16 7	11 2 1	31 24 7	2 2	3 2 1	9 7 2	2 2	6 6	15 12 3	7 5 1	2 1	15 11 4	23 19 4	3 2 1	2 1	
PRODUITS DE L'IMPRIMERIE, DE LA PRESSE ET DE L'EDITION																					
473.0	2 2	2 2	4 4 1	2 2	1 1	6 5 1	4 3	2 2	2 2	3 3	4 4 1	1 1	3 3	1 1	7 6 1	3 3	4 4 1	7 6 1	5 5 1	22 20 2	
PRODUITS EN CAOUTCHOUC																					
481.0				1 1		1 1	2 2			2 1	1 1			17 10 7		1 1	6 5 1	1 1	1 1	1 1	
PRODUITS EN MATIERES PLASTIQUES																					
483.0	2 2	1 1	1 1	3 3	1 1	2 2	1 1			4 2 2	2 2			30 11 19 4	2 2	7 3 3 1	9 3 4 1	9 3 3 1	5 2 3 1		
PRODUITS DES INDUSTRIES DIVERSES																					
490.0							1 1				14 3 9 2			1 1	12 2 8 2			1 1		1 1	
ARTICLES DE BIJOUTERIE																					
490.1																					
INSTRUMENTS DE MUSIQUE																					
490.2																					
JEUX, JOUETS, ARTICLES DE SPORT																					
490.3																					
ACCESSOIRES DE L'AMEUBLEMENT, PRODUITS DIVERS																					
490.4							1 1												1 1	1 1	
ACCESSOIRES DE L'HABILLEMENT																					
490.5											14 3 9 2			1 1	12 2 8 2						
CONSTRUCTION D'IMMEUBLES ET OUVRAGES DE GENTE CIVIL																					
501.0*	3 3	2 2	3 3	2 2	2 2	2 2	6 6	1 1	1 1	7 7	1 1	5 5	3 3	7 7	5 5	5 5	2 2	5 5	2 2	2 2	
CONSTRUCTION, INSTALLATION ET AMENAGEMENT D'IMMEUBLES																					
501.1*	3 3	2 2	3 3	2 2	2 2	2 2	6 6	1 1	1 1	7 7	1 1	5 5	3 3	7 7	5 5	5 5	2 2	4 4	2 2	2 2	
OUVRAGES DE GENTE CIVIL																					
501.2*																			1 1		
RECUPERATION ET REEMPLOI																					
620.0													1 1						40 33 6		
SERVICES DU COMMERCE																					
640.0	42 42	28 25 3	11 4 7	41 41	32 32	24 18 6	28 20 8	5 5	5 5	25 13 6	24 13 11	71 53 18		47 22 25	27 13 14	14 15 2	33 20 13	38 24 14	23 15 8	14 7 7	25 13 6
SERVICES D'HEBERGEMENT ET DE RESTAURATION																					
660.0	1 1	1 1	1 1	1 1	2 2	2 2	1 1	1 1	1 1	1 1	1 1	1 1	1 1	1 1	2 2	1 1	2 2	1 1	1 1	1 1	
REPARATIONS DE VEHICULES ET MOTEURS AUTOMOB., MOTOCYCLES, CYCLES																					
671.0	2 2	1 1	1 1	1 1	2 2	2 2	5 5	1 1	1 1	2 2	2 2			1 1	1 1	1 1	1 1	1 1	1 1	1 1	
REPARATIONS N.D.A.																					
672.0																1 1					

PRIX DEPART-USINE / DEPART-DOUANE

$A_{22} = \frac{6}{B} \times ij / 6 p_i$ et $A_{60} = \frac{6}{\pi ij} / 6 p_i$ en %

	414	416	420	421	422	423	424	429	431	437	435	441	442	451	453	461	467	471	472	473
	CONSERVE	SUCRE	AL.ANIM.	ROISSONS	FIB.FILS	ROQUETER	ART.CUIR	ART.HAB.	MEUS.LIT	ART.PAP.										
	PR.CERF.	CHOCOLAT	ALIM.DIV	TABAC	TISS.TEX	CUTR	CHAUSSE.	BOIS OUV	PATE PAP	IMPRIME										
TRANSPORTS PAR CHEMINS DE FER																				
710.0	1	1	5	1	1	2	2	1	1	2	1	2	1	2	7	2	2	1	2	
AUTRES TRANSPORTS TERRESTRES																				
720.0	21	5	35	4	12	25	13	1	5	6	6	7	6	7	14	17	17	12	17	
TRANSPORTS DE PERSONNES PAR SERVICES REGULIERS																				
720.1																				1
TRANSPORTS TERRESTRES N.D.A.																				
720.2	20	5	35	3	12	24	13	1	5	6	5	6	7	6	13	17	17	12	17	
TRANSPORTS PAR NAVIGATION INTERIEURE																				
730.0	2	1	1	1	11	1			2	3					7	1	1			
TRANSPORTS MARITIMES ET PAR CABOTAGE																				
740.0																				
TRANSPORTS AERIENS																				
750.0									2	2	2				1					
SERVICES ANNEXES ET AUXILIAIRES DES TRANSPORTS ET ENTREPOTS																				
760.0									13	1				3	1	10	4	8		
COMMUNICATIONS																				
790.0	5	3	2	2	3	1	7	7	4	1	3	5	4	1	11	8	9	6	4	
SERVICES DES INSTITUTIONS DE CREDIT																				
810.0												4	9	5					7	
SERVICES D'ASSURANCE																				
820.0	3	1	2	1	1	6	3	1	2	1	2	1	3	2	2	5	5	2	3	
LOCATION IMMOBILIERE																				
850.0																				
SERVICES D'ENSEIGNEMENT DES ADMINISTRATIONS PUBLIQUES																				
930.A																				
SERVICES D'ENSEIGNEMENT MARCHANDS ET DES ADM.PRIVEES																				
930.B*																				
SERVICES DE SANTE MARCHANDS ET DES ADM.PRIVEES																				
950.C*																				
SERV.DE RECHERCHE,DE SANTE ET D'ADM.GENERALE DES ADM.PUBLIQUES																				
960.A*																				
SERV.DE LOCAT.MOB.,RECHERCHE ET SERV.NDA,MARCH.ET DES ADM.PRIV.																				
960.C*	26	19	7	31	10	51	57	35	6	14	23	7	15	7	18	11	18	9	9	
SERVICES DOMESTIQUES																				
990.D																				
TOTAL																				
999.9	770	721	632	656	894	759	424	304	768	641	587	748	546	506	501	607	516	722	533	437
	665	511	593	383	238	225	267	87	271	483	453	236	252	218	311	391	345	413	339	233
	78	44	26	153	120	95	106	52	172	126	97	252	190	186	221	192	90	89	130	105
	27	166	13	120	536	439	71	153	325	36	28	260	134	172	65	114	82	229	133	99

PRIX DEPART-USINE / DEPART-DOUANE

$$A_{22} = \frac{6}{B} x_{ij} / p_j \text{ et } A_{60} = \frac{6}{\pi_{ij}} / p_j \text{ en } \%$$

	414	416	420	421	422	423	424	429	431	432	436	441	442	451	453	461	467	471	472	473
	CONSERVE		SUCRE		AL. ANIM.		BOISSONS		FIB. FILS		BREVET		ART. CUTR		ART. HAS.		MEJ. LIT		ART. PAP.	
	PR. CER.		CHOCOLAT		ALIM. DIV		TABAC		TISS. TEX		CUTR		CHAUSSU.		BOIS DIV		PATE PAP		IMPRIME	
SALAIRES ET TRAITEMENTS BRUTS																				
S 01	173	107	151	142	54	117	179	93	145	191	212	153	209	307	232	155	175	182	187	299
COTISATIONS SOCIALES A CHARGE DES EMPLOYEURS																				
S 02	37	25	28	29	12	21	38	19	31	41	46	30	44	69	51	37	42	37	39	62
EXCEDENT NET D'EXPLOITATION																				
S 03	-70	136	44	102	15	61	69	35	9	51	38	32	107	45	43	122	174	-40	59	111
VALEUR AJOUTEE NETTE AUX COUTS DES FACTEURS																				
V 07	140	267	223	273	82	199	286	147	186	284	296	214	359	420	326	315	391	179	285	472
CONSUMMATION DE CAPITAL FIXE																				
S 08	32	28	27	30	15	22	85	19	40	39	53	26	23	26	21	47	50	75	43	53
VALEUR AJOUTEE BRUTE AUX COUTS DES FACTEURS																				
V 09	172	295	250	303	97	221	371	167	226	323	349	240	383	446	347	362	441	254	326	535
IMPOTS LIES A LA PRODUCTION																				
F 11	57	13	124	42	9	22	221	529	7	36	65	15	71	49	53	31	43	25	43	30
SUBVENTIONS D'EXPLOITATION																				
F 12		-29	-6	-1		-2	-16		-1		-1	-3			-1			-1	-1	-2
IMPOTS LIES A LA PRODUCTION NETS DES SUBVENTIONS																				
F 17	57	-16	118	41	9	20	204	529	6	35	64	12	71	48	52	31	43	24	41	28
VALEUR AJOUTEE NETTE AUX PRIX DU MARCHE																				
V 18	197	252	342	314	91	219	491	677	192	320	360	226	431	468	378	346	434	203	326	500
VALEUR AJOUTEE BRUTE AUX PRIX DU MARCHE																				
V 19	230	279	368	344	106	241	576	696	232	359	413	252	454	494	399	393	484	278	367	553
VALEUR DE LA PRODUCTION EFFECTIVE AUX PRIX DEPART-USINE																				
P 29	1000	1000	1000	1000	1000	1000	1000	1000	1000	1000	1000	1000	1000	1000	1000	1000	1000	1000	1000	1000
TRANSFERTS DE PRODUITS FATAIS ORDINAIRES																				
T 31																				
TRANSFERTS DE PRODUITS VOISINS																				
T 32																				
TRANSFERTS DE VENTES RESIDUELLES																				
T 33																				
TOTAL DES TRANSFERTS																				
T 39										4				57		-1	8			9
VALEUR DE LA PRODUCTION DISTRIBUEE AUX PRIX DEPART-USINE																				
W 49	1000	1000	1000	1000	1000	1000	1000	1000	1000	1004	1000	1000	1000	1057	1000	999	1008	1000	1000	1009

PRIX DEPART-USINE / DEPART-DOUANE

$A_{22} = \frac{6}{B} x_{ij} / \frac{6}{P_j}$ et $A_{60} = \frac{6}{\pi_{ij}} / \frac{6}{P_j}$ en %

	481	483	490	501	620	640	660	671	672	710	720	730	740	750	760	790
	PR.CAOUT	IND.DIV.	CONS.G.C	REC.REEM	HO.RE.CA	REP.VDA	TRA.FERR	TRA.FLUV	TRA.AERT	COMMUNIC						
	PR.PLAST			COMMERCE	REP.AJTJ		A.TRA.TE	TRA.MARI	AUX.ENTR							
PRODUITS DE L'AGRICULTURE, CHASSE, SYLVICULTURE																
010.0				1		1										2
PRODUITS ANIMAUX DE L'AGRICULTURE																
010.1																6
PRODUITS VEGETAUX DE L'AGRICULTURE																
010.2			2			1										2
VIN																
010.3																18
PRODUITS AGRICOLES EXCLUSIVEMENT IMPORTES																
010.4																1
PRODUITS DE LA SYLVICULTURE																
010.5				1												
PRODUITS DE LA PECHE ET DE LA PISCICULTURE																
030.0																2
HOUILLE, LIGNITE, LEURS AGGLOMERES ET BRIQUETTES																
110.0		6			1	2	1	1		1						3
HOUILLE ET LIGNITE		6			1	2	1	1		1						3
110.1		6			1	2	1	1		1						3
AGGLOMERES DE HOUILLE ET DERIVES DU LIGNITE																
110.2										1						
PRODUITS DE LA COKEFACTION DE LA HOUILLE																
120.0				1	1											
PETROLE BRUT ET GAZ NATUREL																
130.0																
PRODUITS PETROLIERS RAFFINES																
140.0		9	3	1	10	37	3	9		20	82	44	171	104	2	4
		7	1	1	6	25	2	6		14	57	30	118	72	1	3
		2	1	1	2	8		2		4	16	8	33	20		1
		1	1	1	1	5		1		2	9	5	19	12		1
ENERGIE ELECTRIQUE																
161.0		20	17	2	10	6	3	8	1	42	3				14	5
		20	17	2	10	6	3	8	1	41	3				14	5
GAZ DISTRIBUES																
162.0			1		1	1	2		3						1	
VAPEUR, AIR COMPRIME, EAU PUBLIQUE																
163.0					1		3			1			1			
MINERAIS DE FER																
211.0																
MINERAIS METALLIQUES NON FERREUX																
212.0																
PRODUITS DES HAUTS FOURNEAUX (CECA)																
221.0																

PRIX DEPART-USINE / DEPART-DOUANE

$$A_{22} = \frac{6}{B} \times \frac{p_j}{ij} / \frac{6}{p_j} \text{ et } A_{60} = \frac{6}{\pi} \frac{p_j}{ij} / \frac{6}{p_j} \text{ en } \%$$

		481	483	490	501	620	640	660	671	672	710	720	730	740	750	760	790	
		PR. CAOUT	IND. DIV.	CONS. G.C	REC. REEM	HO. RE. CA	REP. VDA	TRA. FERR	TRA. FLUV	TRA. AER	TRA. MARI	AUX. ENTR	COMMUNIC.					
		PR. PLAST	COMMERCE			REP. AJT	A. TRA. TE		TRA. MARI		AUX. ENTR							
PRODUITS DES ACIERIES, DES LAMINOIRS (CECA ET NON CECA)																		
222.0	3	3	2	3	61				3		39						2	
PRODUITS CECA DES ACIERIES																		
222.1																		
PRODUITS LONGS CECA																		
222.2					14						24							
PRODUITS PLATS CECA																		
222.3					24						1							
PRODUITS DU LAMINAGE A FROID, PIECES FORGEES, DIVERS NON CECA																		
222.4					7						13							
FILS TREFILES ET ETIRES (NON CECA)																		
222.5					4				3		1						2	
TUBES (NON CECA)																		
222.6					13						1							
METAUX ET PRODUITS METALLIQUES NON FERREUX																		
224.0					18		1			1	13		1					
MINERAUX AUTRES QUE MINERAIS ET COMBUSTIBLES																		
230.0					23	14			1									
PRODUITS DES CARRIERES ET DU DRAGAGE, OUV. EN PIERRE ET ARDOISE																		
230.1					22					1								
ENGRAIS MINERAUX BRUTS ET AUTRES MINERAUX NON METALLIQUES																		
230.2					1													
TUILES, BRIQUES, CERAMIQUES ET AUTR. PROD. A BASE MINER. NON METALL.																		
241.0					38													
CEMENT, CHAUX, PLATRE, OUVRAGES POUR LE BATIMENT EN CES MATIERES																		
242.0					72													
VERRE ET PRODUITS EN VERRE																		
247.0					7													
PRODUITS DE LA PETROCHIMIE ET DE LA CARBOCHIMIE																		
252.0					1												1	
AUTRES PROD. CHIM. DE BASE ET PROD. CHIM. DESTINES A L'INDUSTR.																		
253.0					1												1	
AUTRES PRODUITS CHIMIQUES DE BASE																		
253.1					2												1	
ENGRAIS CHIMIQUES																		
253.2					1													
PRODUITS CHIMIQUES DESTINES PRINCIPALEMENT A L'INDUSTRIE																		
253.3					1												1	
MATIERES SYNTHETIQUES ET ARTIFICIELLES																		
254.0					2													
PROD. CHIM. DESTINES PRINCIPALEMENT AUX MENAGES ET ADMINISTRAT.																		
257.0																	1	

PRIX DEPART-USINE / DEPART-DOUANE

$A_{22} = \frac{6}{B} x_{ij} / \frac{6}{P_j}$ et $A_{60} = \frac{6}{\pi_{ij}} / \frac{6}{P_j}$ en %

	481	483	490	501	620	640	660	671	672	710	727	730	740	750	750	790
	PR.CAOUT	IND.DIV.	CONS.G.C	REC.REEM	MO.RE.CA	REP.VOA	TRA.FEER	TRA.FLUV	TRA.AERT	COMMUNIC						
	PR.PLAST			COMMERCE			REP.AUTJ			A.TRA.TE			TRA.MART		AUX.ENTR	
PRODUITS ET ARTICLES DE LA FONDERIE																
311.0			11	10						10						
AUTRES OUVRAGES EN METAUX (SAUF MACHINES ET MATERIEL DE TRANSP)																
312.0			41	33						7						
ELEMENTS DE CONSTRUCTION METALLIQUE, CHAUDIERES, RESERVOIRS																
312.1			33	28						1						
MEUBLES EN METAUX																
312.2																
AUTRES ARTICLES EN METAUX																
312.3			8	2						5						
MACHINES AGRICOLES ET INDUSTRIELLES																
320.0			20	7						8						
MACHINES AGRICOLES ET TRACTEURS (SAUF POUR SEMI-REMORQUES)																
320.1										15						
MACHINES A USAGE INDUSTRIEL, ARMES ET MUNITIONS																
320.2*			20	7						8						
CALCULATEURS ELECTRONIQUES ET MACHINES DE BUREAU																
330.0																
MATERIEL ET FOURNITURES ELECTRIQUES																
340.0			10	6						22						
MATERIEL ELECTR. D'EQUIPEMENT ET APPAREILS ELECTR. INDUSTRIELS																
340.1			8	5						22						
APPAREILS ET FOURNITURES ELECTRIQUES MENAGERS																
340.2																
VEHICULES ET MOTEURS AUTOMOBILES																
350.0																
VEHICULES ET MOTEURS AUTOMOBILES A USAGE GENERAL																
350.1																
VEHICULES A USAGE SPECIAL, TRACTEURS POUR SEMI-REMORQUES																
350.2																
CONSTRUCTION NAVALE																
361.0																
MATERIEL FERROVIAIRE ROULANT																
362.0																
MOTOCYCLES, CYCLES																
363.0																
CONSTRUCTION AERONAUTIQUE																
364.0																
INSTRUMENTS DE PRECISION																
370.0																

PRIX DEPART-USINE / DEPART-DOUANE

$$A_{22} = \frac{6}{8} x_{ij} / \frac{6}{8} p_j \text{ et } A_{60} = \frac{6}{8} \pi_{ij} / \frac{6}{8} p_j \text{ en } \%$$

	481	483	490	501	620	640	660	671	672	710	720	730	740	750	760	790
	PR.CADUT	IND.DIV.	CONS.G.C		REC.REEM	HO.RE.CA	RFP.NDA			TRA.FERR	TRA.FLUV	TRA.AERT	COMMUNIC			
	PR.PLAST				COMMERCE	REP.AJFD				A.TRA.TE	TRA.MARI	AUX.ENTR				
INSTRUMENTS DE MESURE									4							
370.1									4							
MATERIEL D'OPTIQUE ET DE PHOTOGRAPHIE									3							
370.2									3							
CORPS GRAS D'ORIGINE ANIMALE OU VEGETALE									3							
411.0									3							
VIANDES, PREPARATIONS DE VIANDES, PRODUITS LIES			6						25							
412.0			3						23							
VIANDES, PREPARATIONS ET CONSERVES DE VIANDES			3						1							
412.1									25							
PEAUX, GRAISSES, DECHETS D'ABATTOIRS			6						1							
412.2			3													
LAIT, PRODUITS LAITIERS									16							
413.0									14							
LAIT									7							
413.1									7							
PRODUITS LAITIERS									9							
413.2									7							
CONSERVES DE FRUITS, DE LEGUMES ET DE POISSONS									4							
414.0									1							
PRODUITS A BASE DE CEREALES ET PRODUITS AMYLACES									4							
416.0									4							
CEREALES TRAITÉES, FARINES ET PRODUITS AMYLACES																
416.1																
PAIN ET PATES ALIMENTAIRES									4							
416.2									4							
SUCRE									2							
420.0									2							
CACAO, CHOCOLAT ET PRODUITS DE LA CONFISERIE																
421.0																
PRODUITS POUR L'ALIMENTATION DES ANIMAUX																
422.0																
PRODUITS DIVERS POUR L'ALIMENTATION HUMAINE									9							
423.0									1							
BOISSONS									259							
424.0									211							
BOISSONS ALCOOLIQUES									26							
424.1									22							
BOISSONS NON ALCOOLIQUES									212							
424.2									157							
									32							
									47							
									44							
									3							

PRIX DEPART-USINE / DEPART-DOUANE

$A_{22} = \frac{6}{B} x_{ij} / 6 p_j$ et $A_{60} = \frac{6}{\pi_{ij}} / 6 p_j$ en ‰

	481	483	490	501	620	640	660	671	672	710	720	730	740	750	760	770
	PR.CADUT	IND.DIV.	CONS.G.C	REC.REEM	MO.RE.CA	REP.VDA	TRA.FERR	TRA.FLUV	TRA.AERT	COMMUNIC						
	PR.PLAST			COMMERCE	REP.AUTO		A.TRA. TE	TRA.MARI	AUX.FNTR							
TABACS FABRIQUES																
429.0									1							
FIBRES TEXTILES ET FILS																
431.0			9						4							
FIBRES TEXTILES TRAITÉES																
431.1			7													
FILS TEXTILES																
431.2			2						4							
TISSUS, TAPIS ET AUTRES ARTICLES TEXTILES																
432.0			2						159							
TISSUS																
432.1			1						158							
TAPIS ET AUTRES ARTICLES TEXTILES																
432.2			2						11							
ETOFFES ET ARTICLES DE BONNETERIE																
436.0									14							
CUIRS ET PEAUX																
441.0			1						13							
ARTICLES EN CUIR AUTRES QUE CHAUSSURES																
442.0									1							
CHAUSSURES																
451.0																
ARTICLES D'HABILLEMENT ET ARTICLES FM FOURRURE																
453.0																
BOIS SCIÉS, DEMI-PRODUITS ET OUVRAGES SIMPLES EN BOIS																
461.0			4													
BOIS SCIÉS ET DEMI-PRODUITS EN BOIS																
461.1			2													
OUVRAGES SIMPLES EN BOIS																
461.2			2													
MEUBLES, LITERIE																
467.0																
MEUBLES EN TOUTES MATIÈRES AUTRES QUE LE METAL																
467.1																
LITERIE																
467.2																
PÂTES À PAPIER, PAPIER, CARTON																
471.0			1													
PÂTES À PAPIER																
471.1																
PAPIER, CARTON																
471.2			1													

PRIX DEPART-USINE / DEPART-DOUANE

$A_{22} = \frac{6}{8} x_{ij} / 6 p_j$ et $A_{60} = \frac{6}{6} \pi_{ij} / 6 p_j$ en %

		481	483	490	501	620	640	660	671	672	710	720	730	740	750	760	790	
		PR.CAOUT	IND.DIV.	CON.S.G.C	REC.REEM	HO.RE.CA	REP.NDA	TRA.FERR	TRA.FLUV	TRA.AERT	COMMUNIC							
		PR.PLAST	COMMERCE			REP.AJT	A.TRA.TE		TRA.MAR	AUX.ENTR								
ARTICLES EN PAPIER ET EN CARTON																		
472.0	T N C P	3 3 1	6 4 1	7 2 1	6 4 1	1 1 1	13 13 2	1	1	3 2				1 1			9 7 2	1
PRODUITS DE L'IMPRIMERIE, DE LA PRESSE ET DE L'EDITON																		
473.0	T N C P	5 4 1	4 4 1	5 5 1	2 2	3 3	17 15 2	2	2	13 9 1		1	1	7 6 1	4 3	12 10 2	10 9 1	
PRODUITS EN CAOUTCHOUC																		
481.0	T N C P	15 13 2	2 1	1	2	1	4 1 3			14 8 4 2		2 1	30 10 18 2				7 2 4 1	1
PRODUITS EN MATIERES PLASTIQUES																		
483.0	T N C P		11	7 4 3 1	12 4 6 2		4 2 2 1	2	1	18 7 9 3		4 1 3 1	2 1			12 4 6 2		
PRODUITS DES INDUSTRIES DIVERSES																		
490.0	T N C P			607 57 550	1 1				1 1	1 1							14 8 4 1	
ARTICLES DE RIJOUTERIE																		
490.1	T N C P			606 56 549														
INSTRUMENTS DE MUSIQUE																		
490.2	T N C P			1 1														
JEUX, JOUETS, ARTICLES DE SPORT																		
490.3	T N C P								1 1									
ACCESSOIRES DE L'AMEUBLEMENT, PRODUITS DIVERS																		
490.4	T N C P				1 1				1 1									
ACCESSOIRES DE L'HABILLEMENT																		
490.5	T N C P									14 8 4 1								
CONSTRUCTION D'IMMEUBLES ET OUVRAGES DE GENIE CIVIL																		
501.0*	T N C P	4 4	3 3	3 3		12 12	7 7	9 9	6 6	6 6		2 2		1 1	51 51		4 4	
CONSTRUCTION, INSTALLATION ET AMENAGEMENT D'IMMEUBLES																		
501.1*	T N C P	4 4	3 3	3 3		12 12	7 7	9 9	6 6	6 6		2 2					3 3	
OUVRAGES DE GENIE CIVIL																		
501.2*	T N C P					1 1		1 1							50 50		2 2	
RECUPERATION ET REEMPLI																		
620.0	T N C P	3 1 1				3 2 1												
SERVICES DU COMMERCE																		
640.0	T N C P	32 20 6	22 12 9	19	58	22 22	12 12	94 94	76 56 17 13	36 36		12 12	16 16	17 9 4 4	55 40 7 7	29 29	2 2	3 3
SERVICES D'HEBERGEMENT ET DE RESTAURATION																		
660.0	T N C P	2 2	2 2			1 1		2 2						22 20 2	1 1			
REPARATIONS DE VEHICULES ET MOTEURS AUTOMOB., MOTOCYCLES, CYCLES																		
671.0	T N C P	1 1	1 1		1 1	1 1	12 12	1				77 77				2 2	2 2	
REPARATIONS N.D.A.																		
672.0	T N C P																	1 1

PRIX DEPART-USINE / DEPART-DOUANE

$A_{22} = \frac{6}{8} x_{ij} / \frac{6}{6} p_j$ et $A_{60} = \frac{6}{6} \pi_{ij} / \frac{6}{6} p_j$ en %

		481	483	490	501	620	640	660	571	572	710	720	730	740	750	760	790
		PR.CAOUT	IND.DIV.	CONSG.C	REC.REEM	HD.RE.CA	REP.VDA	TRA.FERR	TRA.FLUV	TRA.AERI	COMMUNIC	A.TRA.TE		TRA.MARI	AUX.ENTR		
		PR.PLAST	COMMERCE			REP.AJT		A.TRA.TE		TRA.MARI	AUX.ENTR						
TRANSPORTS	PAR CHEMINS DE FER				2												27
710.0					2												27
AUTRES TRANSPORTS	TERRESTRES				19												3
720.0					18												3
TRANSPORTS	DE PERSONNES PAR SERVICES REGULIERS																1
720.1																	1
TRANSPORTS	TERRESTRES N.D.A.				19												3
720.2					18												3
TRANSPORTS	PAR NAVIGATION INTERIEURE				4												2
730.0					2												2
TRANSPORTS	MARITIMES ET PAR CABOTAGE																
740.0																	
TRANSPORTS	AERIENS																
750.0																	
SERVICES	ANNEXES ET AUXILIAIRES DES TRANSPORTS ET ENTREPOTS																
760.0																	
COMMUNICATIONS																	
790.0																	
SERVICES	DES INSTITUTIONS DE CREDIT																
810.0																	
SERVICES	D'ASSURANCE																
820.0																	
LOCATION	IMMOBILIERE																
850.0																	
SERVICES	D'ENSEIGNEMENT DES ADMINISTRATIONS PUBLIQUES																
930.A																	
SERVICES	D'ENSEIGNEMENT MARCHANDS ET DES ADM.PRIVEES																
930.B*																	
SERVICES	DE SANTE MARCHANDS ET DES ADM.PRIVEES																
950.C*																	
SERV.DE RECHERCHE, DE SANTE ET D'ADM.GENERALE DES ADM.PUBLIQUES																	
960.A*																	
SERV.DE LOCAT.MOB., RECHERCHE ET SERV.VDA.MARCH.ET DES ADM.PRIV.																	
960.C*																	
SERVICES	DOMESTIQUES																
990.D																	
TOTAL																	
999.9																	

PRIX DEPART-USINE / DEPART-DOUANE

$$A_{22} = \frac{6}{8} x_{ij} / \frac{6}{6} p_j \text{ et } A_{60} = \frac{6}{6} \pi_{ij} / \frac{6}{6} p_j \text{ en } \%$$

	481	483	490	501	620	640	660	671	672	710	720	730	740	750	760	790
	PR.CADUT	IND.DIV.	CONS.G.C	REC.REEM	HO.RE.CA	REP.VDA	TRA.FERR	TRA.FLUV	TRA.AERI	COMMUNIC						
	.PR.PLAST			COMMERCE			REP.AUTJ		A.TRA.TE			TRA.MARI		AUX.ENTR		
SALAIRES ET TRAITEMENTS BRUTS																
S 01	305	185	167	224	327	202	61	239	230	660	205	128	109	370	353	670
COTISATIONS SOCIALES A CHARGE DES EMPLOYEURS																
S 02	64	40	30	71	93	38	10	55	49	461	48	23	23	51	96	85
EXCEDENT NET D'EXPLOITATION																
S 03	-20	115	18	120	227	477	404	131	349	-425	305	439	68	-18	350	-95
VALEUR AJOUTEE NETTE AUX COUTS DES FACTEURS																
V 07	349	339	215	415	647	716	476	425	628	695	557	591	200	403	799	660
CONSOMMATION DE CAPITAL FIXE																
S 08	65	66	16	33	80	69	10	36	21	210	124	120	109	140	113	199
VALEUR AJOUTEE BRUTE AUX COUTS DES FACTEURS																
V 09	414	405	230	448	726	785	486	461	650	906	681	711	309	542	912	860
IMPOTS LIES A LA PRODUCTION																
F 11	45	37	21	40	47	71	1	27			72	55			26	1
SUBVENTIONS D'EXPLOITATION																
F 12	-7						-18			-149	-12		-11	-61	-8	
IMPOTS LIES A LA PRODUCTION NETS DES SUBVENTIONS																
F 17	38	37	21	40	47	53	1	27		-149	60	55	-11	-61	18	1
VALEUR AJOUTEE NETTE AUX PRIX DU MARCHE																
V 18	387	376	236	455	694	770	477	452	628	546	617	646	189	341	817	661
VALEUR AJOUTEE BRUTE AUX PRIX DU MARCHE																
V 19	452	442	251	488	773	838	487	488	650	757	741	766	298	481	930	850
VALEUR DE LA PRODUCTION EFFECTIVE AUX PRIX DEPART-USINE																
P 29	1000	1000	1000	1000	1000	1000	1000	1000	1000	1000	1000	1000	1000	1000	1000	1000
TRANSFERTS DE PRODUITS FATAIS ORDINAIRES																
T 31																
TRANSFERTS DE PRODUITS VOISINS																
T 32																
TRANSFERTS DE VENTES RESIDUELLES																
T 33																
TOTAL DES TRANSFERTS																
T 39	-91	-84	50													
VALEUR DE LA PRODUCTION DISTRIBUEE AUX PRIX DEPART-USINE																
W 49	909	916	1050	1000	1000	1000	1000	1000	1000	1000	1000	1000	1000	1000	1000	1000

PRIX DEPART-USINE / DEPART-DOUANE

$A_{22} = \frac{6}{8} x_{ij} / \frac{6}{6} p_j$ et $A_{60} = \frac{6}{6} \pi_{ij} / \frac{6}{6} p_j$ en %

	810A	810B	820	850	930A	930B	950C	960A	960C	990D	9999									
	INST. CRE		ASSURANC		ENS. M. PR				PUR. NDA		SER. DOM.									
	SER. BANC	LOC. IMMO			ENS. PUB.	SAN. M. PR		NDA. M. PR			TOTAL									
PRODUITS DE L'AGRICULTURE, CHASSF, SYLVICULTURE																				
010.0					1	2	9	2				56								
PRODUITS ANIMAUX DE L'AGRICULTURE																				
010.1							3					26								
PRODUITS VEGETAUX DE L'AGRICULTURE																				
010.2						1	5	1				21								
VIN																				
010.3												1								
PRODUITS AGRICOLES EXCLUSIVEMENT IMPORTES																				
010.4												6								
PRODUITS DE LA SYLVICULTURE																				
010.5												2								
PRODUITS DE LA PECHE ET DE LA PISCICULTURE																				
030.0								1												
HOUILLE, LIGNITE, LEURS AGGLOMERES ET BRIQUETTES																				
110.0																				
HOUILLE ET LIGNITE																				
110.1																				
AGGLOMERES DE HOUILLE ET DERIVES DU LIGNITE																				
110.2																				
PRODUITS DE LA COKEFACTION DE LA HOUILLE																				
120.0																				
PETROLE BRUT ET GAZ NATUREL																				
130.0																				
PRODUITS PETROLIERS RAFFINES																				
140.0																				
ENERGIE ELECTRIQUE																				
161.0																				
GAZ DISTRIBUES																				
162.0																				
VAPEUR, AIR COMPRIME, EAU PUBLIQUE																				
163.0																				
MINERAIS DE FER																				
211.0																				
MINERAIS METALLIQUES NON FERREUX																				
212.0																				
PRODUITS DES HAUTS FOURNEAUX (CECA)																				
221.0																				

PRIX DEPART-USINE / DEPART-DOUANE

$A_{22} = \frac{6}{8} x_{ij} / \frac{6}{6} p_j$ et $A_{60} = \frac{6}{6} \pi_{ij} / \frac{6}{6} p_j$ en %

	810A	810B	820	850	930A	930B	950C	960A	960C	990D	9999								
	INST.CRE	ASSURANC			ENS.M.PR		PUB.NDA		SER.DOM.										
	SER.BANC	LOC.IMMO			ENS.PUB.		SAN.M.PR		NDA.M.PR		TOTAL								
PRODUITS DES ACIERIES, DES LAMINIERS (CECA ET NON CECA)							1					39							
222.0												31							
PRODUITS CECA DES ACIERIES												21							
222.1												20							
PRODUITS LONGS CECA												7							
222.2												3							
PRODUITS PLATS CECA												7							
222.3												4							
PRODUITS DU LAMINAGE A FROID, PIECES FORGEES, DIVERS NON CECA												2							
222.4												1							
FILS TREFILES ET ETIRES (NON CECA)												1							
222.5												1							
TUBES (NON CECA)												2							
222.6												1							
METAUX ET PRODUITS METALLIQUES NON FERREUX							1	13		3		18							
224.0								9		1		3							
MINERAUX AUTRES QUE MINERAIS ET COMBUSTIBLES								1		1		5							
230.0								1		1		1							
PRODUITS DES CARRIERES ET DU DRAGAGE, OUVR. EN PIERRE ET ARDOISE								1		1		4							
230.1								1		1		3							
ENGRAIS MINERAUX BRUTS ET AUTRES MINERAUX NON METALLIQUES												2							
230.2												1							
TUILES, BRIQUES, CERAMIQUES ET AUTR. PROD. A BASE MINER. NON METALL.								1		1		4							
241.0								1		1		3							
CIMENT, CHAUX, PLATRE, OUVRAGES POUR LE BATIMENT EN CES MATIERES								2		1		7							
242.0								2		1		7							
VERRE ET PRODUITS EN VERRE						1		1				2							
247.0												1							
PRODUITS DE LA PETROCHIMIE ET DE LA CARBOCHIMIE								1		1		5							
252.0								1		1		1							
AUTRES PROD. CHIM. DE BASE ET PROD. CHIM. DESTINES A L'INDUSTR.						1		2		3		13							
253.0						1		1		3		6							
AUTRES PRODUITS CHIMIQUES DE BASE								1		3		4							
253.1								1		1		2							
ENGRAIS CHIMIQUES												3							
253.2												1							
PRODUITS CHIMIQUES DESTINES PRINCIPALEMENT A L'INDUSTRIE								1		2		6							
253.3								1		1		3							
MATIERES SYNTHETIQUES ET ARTIFICIELLES												5							
254.0												2							
PROD. CHIM. DESTINES PRINCIPALEMENT AUX MENAGES ET ADMINISTRAT.												7							
257.0												6							

PRIX DEPART-USINE / DEPART-DOUANE

$A_{22} = \frac{6}{8} \times \frac{p_{ij}}{6} p_j$ et $A_{60} = \frac{6}{6} \frac{\pi_{ij}}{6} p_j$ en %

	810A	810B	820	850	930A	930B	950C	963A	963C	990D	9999											
	INST.CRE	ASSURANC	SER.BANC	LOC.IMMO	ENS.PUB.	ENS.M.PR	SAN.M.PR	PUB.NDA	NDA.M.PR	SER.DOM.	TOTAL											
PRODUITS ET ARTICLES DE LA FONDENTE																					2	
311.0																					2	
AUTRES OUVRAGES EN METAUX (SAUF MACHINES ET MATERIEL DE TRANSP)																						5
312.0						5	7	5	6													15
ELEMENTS DE CONSTRUCTION METALLIQUE, CHAUDIERES, RESERVOIRS						3	4	2	4													10
312.1						1	2	1	2													4
MEUBLES EN METAUX									2													4
312.2									2													4
AUTRES ARTICLES EN METAUX						5	7	4	4													11
312.3						1	2	1	2													7
MACHINES AGRICOLES ET INDUSTRIELLES						1	1		3													11
320.0									3													4
MACHINES AGRICOLES ET TRACTEURS (SAUF POUR SEMI-REMORQUES)									1													4
320.1									1													2
MACHINES A USAGE INDUSTRIEL, ARMES ET MUNITIONS						1	1		3													10
320.2									3													4
CALCULATEURS ELECTRONIQUES ET MACHINES DE BUREAU							1		1													2
330.0							1		1													2
MATERIEL ET FOURNITURES ELECTRIQUES						3	5		3													8
340.0						2	3		3													4
MATERIEL ELFCTR. D'EQUIPEMENT ET APPAREILS ELECTR. INDUSTRIELS						2	4		2													7
340.1						1	3		2													4
APPAREILS ET FOURNITURES ELECTRIQUES MENAGERS							1		1													3
340.2							1		1													1
VEHICULES ET MOTEURS AUTOMOBILES									1													19
350.0									1													4
VEHICULES ET MOTEURS AUTOMOBILES A USAGE GENERAL									1													19
350.1									1													4
VEHICULES A USAGE SPECIAL, TRACTEURS POUR SEMI-REMORQUES																						
350.2																						
CONSTRUCTION NAVALE									2													2
361.0									2													2
MATERIEL FERROVIAIRE ROULANT																						
362.0																						
MOTOCYCLES, CYCLES																						
363.0																						
CONSTRUCTION AERONAUTIQUE									3													2
364.0									1													1
INSTRUMENTS DE PRECISION						4	1		3													1
370.0						1	1		1													1

PRIX DEPART-USINE / DEPART-DOUANE

$$A_{22} = \frac{6}{8} x_{ij} / p_j \text{ et } A_{60} = \frac{6}{8} \pi_{ij} / p_j \text{ en } \%$$

	810A	810B	820	850	932A	930R	950C	957A	962C	997D	9999								
	INST.CRE	ASSURANC			FNS.M.PR		PUB.VDA		SFR.DDM.										
	SER.BANC	LOC.TMMO			ENS.PUB.		SAN.M.PR		NDA.N.P1		TOTAL								
INSTRUMENTS DE MESURE																			
370.1					4	1	7	1											
							5												
MATERIEL D'OPTIQUE ET DE PHOTOGRAPHIE																			
370.2							2												
CORPS GRAS D'ORIGINE ANIMALE OU VEGETALE																			
411.0							2												
VIANDES, PREPARATIONS DE VIANDES, PRODUITS LIES																			
412.0							15												
							14												
							1												
VIANDES, PREPARATIONS ET CONSERVES DE VIANDES																			
412.1							15												
							14												
							1												
PEAUX, GRAISSES, DECHETS D'ABATTOIRS																			
412.2																			
LAIT, PRODUITS LAITIERS																			
413.0							3												
							7												
							1												
LAIT																			
413.1							3												
PRODUITS LAITIERS																			
413.2							5												
							4												
							1												
CONSERVES DE FRUITS, DE LEGUMES ET DE POISSONS																			
414.0							2												
							1												
PRODUITS A BASE DE CEREALES ET PRODUITS AMYLACES																			
416.0							6												
							6												
CEREALES TRAITEES, FARINES ET PRODUITS AMYLACES																			
416.1																			
PAIN ET PATIS ALIMENTAIRES																			
416.2							6												
							5												
SUCRE																			
420.0							1												
CACAO, CHOCOLAT ET PRODUITS DE LA CONFISERIE																			
421.0																			
PRODUITS POUR L'ALIMENTATION DES ANIMAUX																			
422.0																			
PRODUITS DIVERS POUR L'ALIMENTATION HUMAINE																			
423.0							3												
							2												
BOISSONS																			
424.0							4												
							3												
BOISSONS ALCOOLIQUES																			
424.1																			
BOISSONS NON ALCOOLIQUES																			
424.2							4												
							3												

PRIX DEPART-USINE / DEPART-DOUANE

$$A_{22} = \frac{6}{8} \times_{ij} / \frac{6}{6} p_j \text{ et } A_{60} = \frac{6}{\pi_{ij}} / \frac{6}{6} p_j \text{ en } \%$$

	810A	810B	820	850	930A	930B	950C	960A	960C	990D	9999									
	INST. CRE		ASSURANC		ENS. M. PR		PUB. NDA		SER. DOM.											
	SER. BANC	LOC. IMM			ENS. PUB.	SAN. M. PR		NDA. M. PR		TOTAL										
TABACS FABRIQUES																				
429.0																				
FIBRES TEXTILES ET FILS																				
431.0					1	1		1												15141
FIBRES TEXTILES TRAITEES																				
431.1																				5221
FILS TEXTILES																				
431.2					1	1		1												1082
TISSUS, TAPIS ET AUTRES ARTICLES TEXTILES																				
432.0					4	7	1	2												8431
TISSUS																				
432.1					3	5		2												7331
TAPIS ET AUTRES ARTICLES TEXTILES																				
432.2					2	2	1	1												211
ETOFFES ET ARTICLES DE BONNETERIE																				
436.0																				1
CUIRS ET PEAUX																				
441.0																				211
ARTICLES EN CUIR AUTRES QUE CHAUSSURES																				
442.0																				
CHAUSSURES																				
451.0																				1
ARTICLES D'HABILLEMENT ET ARTICLES EN FOURRURE																				
453.0								2		2										
BOIS SCIES, DEMI-PRODUITS ET OUVRAGES SIMPLES EN BOIS																				
461.0								2		1	7									9612
BOIS SCIES ET DEMI-PRODUITS EN BOIS																				
461.1					1	2														6332
OUVRAGES SIMPLES EN BOIS																				
461.2					1	2				7										33
MEUBLES, LITERIE																				
467.0					1	1		1		1										11
MEUBLES EN TOUTES MATIERES AUTRES QUE LE METAL																				
467.1					1	1		1		1										11
LITERIE																				
467.2																				
PATES A PAPIER, PAPIER, CARTON																				
471.0										1										8413
PATES A PAPIER																				
471.1																				211
PAPIER, CARTON																				
471.2										1										6312

PRIX DEPART-USINE / DEPART-DOUANE

$A_{22} = \sum_{ij} x_{ij} / \sum_{ij} p_j$ et $A_{60} = \sum_{ij} \pi_{ij} / \sum_{ij} p_j$ en %

		810A	810B	820	850	930A	930B	950C	963A	963C	993D	9999								
		TNST.CRE	ASSURANC		ENS.M.PR						PUB.NDA		SER.DDM.							
		SER.RANC	LOC.IMMO		ENS.PUB.						SAN.M.PR		NDA.M.PR		TOTAL					
ARTICLES EN PAPIER ET EN CARTON																				
472.0	T N C P	3 1		4 3		3 2	4 3	2 2	7 6	15 12			5 4							
PRODUITS DE L'IMPRIMERIE, DE LA PRESSE ET DE L'ÉDITION																				
473.0	T N C P	15 2		13 2		11 1	12 2	3 2	10 9	64 58			7 6							
PRODUITS EN CAOUTCHOUC																				
481.0	T N C P			1 1				3 2	2 1	2 1			3 2							
PRODUITS EN MATIÈRES PLASTIQUES																				
483.0	T N C P						1 1	2 1		5 4			3 1							
PRODUITS DES INDUSTRIES DIVERSES																				
490.0	T N C P					2 1	2 1		2 1	1			4 3							
ARTICLES DE BIJOUTERIE																				
490.1	T N C P												4 3							
INSTRUMENTS DE MUSIQUE																				
490.2	T N C P																			
JEUX, JOUETS, ARTICLES DE SPORT																				
490.3	T N C P																			
ACCESSOIRES DE L'AMEUBLEMENT, PRODUITS DIVERS																				
490.4	T N C P					1 1	1 1		1 1	1										
ACCESSOIRES DE L'HABILLEMENT																				
490.5	T N C P																			
CONSTRUCTION D'IMMEUBLES ET OUVRAGES DE GENIE CIVIL																				
501.0*	T N C P	11		5 107		33 197	43 43	10 10	29 29	11 11			10 10							
CONSTRUCTION, INSTALLATION ET AMENAGEMENT D'IMMEUBLES																				
501.1*	T N C P	11		5 107		33 197	43 43	10 10	16 16	11 11			9							
OUVRAGES DE GENIE CIVIL																				
501.2*	T N C P								13 13				1 1							
RECUPERATION ET REEMPLOI																				
620.0	T N C P								-1 -1				3 1							
SERVICES DU COMMERCE																				
640.0	T N C P	5 2		2 1		10 10	10 10	24 24	10 10	15 15			24 22							
SERVICES D'HEBERGEMENT ET DE RESTAURATION																				
660.0	T N C P	5 4		9 1		2 2			7 6				1 1							
REPARATIONS DE VEHICULES ET MOTEURS AUTOMOB. MOTOCYCLES, CYCLES																				
671.0	T N C P			2 2		1 1		1 1	3 3	2 2			3 3							
REPARATIONS N.D.A.																				
672.0	T N C P								2 2											

PRIX DEPART-USINE / DEPART-DOUANE

$A_{22} = \frac{6}{8} \times \frac{ij}{6} p_j$ et $A_{60} = \frac{6}{\pi_{ij}} \frac{ij}{6} p_j$ en %

	810A	810B	820	850		930A	930B*	950C*	950A*	960C*	990D	9999								
	INST.CRE		ASSURANC			ENS.M.PR		PUB.NDA		SER.DDM.										
	SER.BANC	LOC.IMMO				ENS.PUB.	SAN.M.PR		NDA.M.PR			TOTAL								
TRANSPORTS PAR CHEMINS DE FER																				
710.0	1		1			12	1		12				3							
AUTRES TRANSPORTS TERRESTRES																				
720.0			1			4	2		6	1			7							
TRANSPORTS DE PERSONNES PAR SERVICES REGULIERS																				
720.1						2	1		2											
TRANSPORTS TERRESTRES N.D.A.																				
720.2			1			2	1		4	1			6							
TRANSPORTS PAR NAVIGATION INTERIEURE																				
730.0									1				2							
TRANSPORTS MARITIMES ET PAR CABOTAGE																				
740.0																				
TRANSPORTS AERIENS																				
750.0	3		2										1							
SERVICES ANNEXES ET AUXILIAIRES DES TRANSPORTS ET ENTREPOTS																				
760.0													5							
COMMUNICATIONS																				
790.0	21		16			1	7	13	16	11			6							
	16		12			1	5	10	12	8			5							
	4		3				2	3	3	2			1							
SERVICES DES INSTITUTIONS DE CREDIT																				
810.0			4						6	2			11							
									1				1							
SERVICES D'ASSURANCE																				
820.0	1		12	10		11	4	1	1	3			3							
			3	9		11	4	1	1											
LOCATION IMMOBILIERE																				
850.0																				
SERVICES D'ENSEIGNEMENT DES ADMINISTRATIONS PUBLIQUES																				
930.A																				
SERVICES D'ENSEIGNEMENT MARCHANDS ET DES ADM.PRIVEES																				
930.B*																				
SERVICES DE SANTE MARCHANDS ET DES ADM.PRIVEES																				
950.C*			2				3		2				1							
SERV.DE RECHERCHE,DE SANTE ET D'ADM.GENERALE DES ADM.PUBLIQUES																				
960.A*																				
SERV.DE LOCAT.MOB.,RECHERCHE ET SERV.NDA,MARCH.ET DES ADM.PRIV.																				
960.C*	56		393			24	12	27	35	15			19							
	43		299			19	9	22	28	9			15							
	6		42			2	2	3	3	8			2							
	7		52						4											
SERVICES DOMESTIQUES																				
990.0																				
TOTAL																				
999.9	13		476	117		179	180	269	305	219			490							
	106		359	117		150	147	223	224	163			314							
	16		53			18	22	33	50	38			83							
	12		64			11	11	15	30	18			83							

PRIX DEPART-USINE / DEPART-DOUANE

$A_{22} = \frac{6}{8} \times_{ij} / \frac{6}{6} p_j$ et $A_{60} = \frac{6}{6} \pi_{ij} / \frac{6}{6} p_j$ en %

	810A	810B	820	850	930A	930B*	950C*	960A*	960C*	990D	9999								
	INST.CRE	ASSURANC			ENS.M.PR			PUB.NDA		SER.DOM.									
	SER.BANC	LOC.TMMO			ENS.PUB.			SAN.M.PR		NDA.M.PR		TOTAL							
SALAIRE ET TRAITEMENTS BRUTS																			
S 01		414		303			734	730	192	521	262	984	219						
COTISATIONS SOCIALES A CHARGE DES EMPLOYEURS																			
S 02		52		44			76	76	30	145	41	16	47						
EXCEDENT NET D'EXPLOITATION																			
S 03		350		71	682				483	8	323		166						
VALEUR AJOUTEE NETTE AUX COUTS DES FACTEURS																			
V 07		815		418	682		810	806	705	675	626	1000	432						
CONSOMMATION DE CAPITAL FIXE																			
S 08		45		20	225		11	14	24	21	13		52						
VALEUR AJOUTEE BRUTE AUX COUTS DES FACTEURS																			
V 09		861		438	907		821	820	728	695	639	1000	484						
IMPOTS LIES A LA PRODUCTION																			
F 11		5		86					3		146		44						
SUBVENTIONS D'EXPLOITATION																			
F 12				-24							-5		-7						
IMPOTS LIES A LA PRODUCTION NETS DES SUBVENTIONS																			
F 17		5		86	-24				3		141		36						
VALEUR AJOUTEE NETTE AUX PRIX DU MARCHE																			
V 18		821		504	658		810	806	708	675	768	1000	468						
VALEUR AJOUTEE BRUTE AUX PRIX DU MARCHE																			
V 19		866		524	883		821	820	731	695	781	1000	520						
VALEUR DE LA PRODUCTION EFFECTIVE AUX PRIX DEPART-USINE																			
P 2		1000		1000	1000		1000	1000	1000	1000	1000	1000	1000						
TRANSFERTS DE PRODUITS FATAIS ORDINAIRES																			
T 31																			
TRANSFERTS DE PRODUITS VOISINS																			
T 32																			
TRANSFERTS DE VENTES RESIDUELLES																			
T 33																			
TOTAL DES TRANSFERTS																			
T 39											-12	2							
VALEUR DE LA PRODUCTION DISTRIBUEE AUX PRIX DEPART-USINE																			
W 49		1000		1000	1000		1000	1000	1000	988	1002	1000	1000						

BELGIQUE

Coefficients verticaux des emplois finals par rapport au total

PRIX DÉPART-USINE / DÉPART-DOUANE

$$A_{35} = \frac{6}{8} \omega_{ik} / \frac{6}{t} \omega_k \text{ en } \text{‰}$$

Année 1965

BELGIË

Verticale coëfficiënten der finale bestedingen ten opzichte van het totaal

PRIJS AF-PRODUCTENT / AF-DOUANE

$$A_{35} = \frac{6}{8} \omega_{ik} / \frac{6}{t} \omega_k \text{ in } \text{‰}$$

Jaar 1965

PRIX DEPART-USINE / DEPART-DOUANE

$$A_{35} = \frac{6}{B} \omega_{ik} / \omega_k \text{ en } \%$$

		Y 01	Y 02	Y 09	Y 19	Y 29	Y 39	Y 41	Y 42	Y 49	Y 89	F 99
		CONS.MFN	TOT.COMS	VAR.STOC	EXP.CEE	TOT.FXP.	TOT.EMP.					
		CONS.COL	F.B.C.F.	TR.EXP.	EXP.P.T.	EMP.FIN.						
PRODUITS DE L'AGRICULTURE, CHASSE, SYLVICULTURE												
010.0	T	43	36	386	35	17	28	33	63			
	N	32	26	199	30	12	23	22	41			
	C	5	5	161	4	3	1	1	5			
PRODUITS ANIMAUX DE L'AGRICULTURE												
010.1	T	11	9	176	13	3	9	8	26			
	N	10	8	169	11	1	8	8	22			
	C	1	1	5	1	1	1	1	3			
PRODUITS VEGETAUX DE L'AGRICULTURE												
010.2	T	29	24	88	18	14	16	18	28			
	N	21	18	29	17	13	14	14	18			
	C	4	3	38	1	3	2	2	7			
VIN												
010.3	T	2	2					1	1			
	N	1	1					1	1			
	C											
PRODUITS AGRICOLES EXCLUSIVEMENT IMPORTES												
010.4	T	1	1	126	2		2	2	6			
	N			7								
	C	1	1	117	2		1	2	6			
PRODUITS DE LA SYLVICULTURE												
010.5	T			-3	2		1	1	2			
	N			-3	2		1	1	1			
	C			1					1			
PRODUITS DE LA PECHE ET DE LA PISCICULTURE												
030.0	T	3	2		2	2	2	2	1			
	N	1	1						1			
	C	1	1									
HOUILLE, LIGNITE, LEURS AGGLOMERES ET BRIQUETTES												
110.0	T	17	14	78	7	1	5	13	13			
	N	9	8	88	7		5	6	9			
	C	2	1	-10				1	3			
HOUILLE ET LIGNITE												
110.1	T	15	12	81	6	1	4	8	12			
	N	9	8	91	6		4	5	8			
	C	1	1	-10				1	2			
AGGLOMERES DE HOUILLE ET DERIVES DU LIGNITE												
110.2	T	3	3	-3	1		1	1	1			
	N	2	1	-3								
	C	1	1									
PRODUITS DE LA COKEFACTION DE LA HOUILLE												
120.0	T			-8	3	2	3	1	5			
	N			-1					4			
	C											
PETROLE BRUT ET GAZ NATUREL												
130.0	T			-13					7			
	N											
	C											
PRODUITS PETROLIERS RAFFINES												
140.0	T	18	10	28	19	24	21	14	20			
	N	13	8	28	19	24	21	12	15			
	C	3	2					2	5			
ENERGIE ELECTRIQUE												
161.0	T	12	10		1		1	6	12			
	N											
	C											
GAZ DISTRIBUES												
162.0	T	5	4					2	4			
	N	5	4					2	4			
	C											
VAPEUR, AIR COMPRIME, EAU PUBLIQUE												
163.0	T	2	2	11				1	2			
	N											
	C											
MINERAIS DE FER												
211.0	T			16					3			
	N			-2					1			
	C			18					2			
MINERAIS METALLIQUES NON FERREUX												
212.0	T			24					2			
	N			-1					2			
	C			25								
PRODUITS DES HAUTS FOURNEAUX (CEFA)												
221.0	T			8	2	1	2	1	10			
	N			-1					9			
	C			-1								

PRIX DEPART-USINE / DEPART-DOUANE

$$A_{35} = \frac{6}{8} \omega_{jk} / \frac{6}{t} \omega_k \text{ en } \%$$

	Y 01	Y 02	Y 09	Y 10	Y 29	Y 39	Y 41	Y 42	Y 49	Y 89	E 99
	CONS.MEN		TOT.CONS		VAR.STOC		EXP.CFE		TOT.EXP.		TOT.EMP.
	CONS.CDL	F.B.C.F.	TR.EXP.		EXP.P.T.		EMP.FIN.				
PRODUITS DES ACIERIES, DES LAMINOIRS (CECA ET NON CECA)											
222.0	T N C P						150 98	150 118	118 34	34 34	52 46 1
PRODUITS CECA DES ACIFRIES											
222.1	T N C P				12 11 2		6 6	7 6	6 2	2	18 17
PRODUITS LONGS CECA											
222.2	T N C P				-21 4 -25		22 22	63 63	37 11	11	12 6 2
PRODUITS PLATS CECA											
222.3	T N C P				-11 -11		54 54	46 45	51 15	15	14 12 1
PRODUITS DU LAMINAGE A FROID, PIECES FORGEES, DIVERS NON CECA											
222.4	T N C P				2 2		3 3	4 3	3 1	1	2 2
FILS TREFILES ET ETIRES (NON CECA)											
222.5	T N C P						10 10	27 27	17 5	5	4 4
TUBES (NON CECA)											
222.6	T N C P				-3 -3		3 3	5 4	4 1	1	2 2
METAUX ET PRODUITS METALLIQUES NON FERREUX											
224.0	T N C P				55 55		85 85	71 80	80 23	23	29 16 8
MINERAUX AUTRES QUE MINERAIS ET COMBUSTIBLES											
230.0	T N C P	1					5 5	1 4	4 1	1	5 1 1
PRODUITS DES CARRIERES ET DU DRAGAGE, OUVR. EN PIERRE ET ARDOISE											
230.1	T N C P	1					5 5	1 3	3 1	1	4 3 1
ENGRAIS MINERAUX BRUTS ET AUTRES MINERAUX NON METALLIQUES											
230.2	T N C P						1 1		1 1		2 1
TUILES, BRIQUES, CERAMIQUES ET AUTR. PROD. A BASE MINER. NON METALL.											
241.0	T N C P				35 35		3 3	1 2	2 1	1	4 3 1
CIMENT, CHAUX, PLATRE, OUVRAGES POUR LE BATIMENT EN CES MATIERES											
242.0	T N C P				21 21		10 10	5 8	8 3	3	7 7
VERRE ET PRODUITS EN VERRE											
247.0	T N C P				-6 -6		12 12	30 19	19 6	6	5 4 1
PRODUITS DE LA PETROCHIMIE ET DE LA CARBOCHIMIE											
252.0	T N C P				3 3		6 6	7 7	7 2	2	4 1 1
AUTRES PROD. CHIM. DE BASE ET PROD. CHIM. DESTINES A L'INDUSTR.											
253.0	T N C P				40 40		26 26	42 32	32 10	10	17 11 2
AUTRES PRODUITS CHIMIQUES DE BASE											
253.1	T N C P				15 15		6 6	19 8	8 2	2	4 1 1
ENGRAIS CHIMIQUES											
253.2	T N C P				14 14		13 13	31 25	20 17	6 5	6 4 1
PRODUITS CHIMIQUES DESTINES PRINCIPALEMENT A L'INDUSTRIE											
253.3	T N C P				11 11		7 7	9 9	9 4	4	7 4 2 1
MATIERES SYNTHETIQUES ET ARTIFICIELLES											
254.0	T N C P				12 3		13 10	12 10	12 10	4 3	6 5 1
PROD. CHIM. DESTINES PRINCIPALEMENT AUX MENAGES ET ADMINISTRAT.											
257.0	T N C P	10 4 3			2 2		14 14	19 29	19 13	13	19 11 1

$A_{35} = \frac{6}{8} \omega_{ik} / \frac{6}{t} \omega_k \text{ en } \%$

	Y 01	Y 02	Y 09	Y 19	Y 29	Y 39	Y 41	Y 42	Y 49	Y 89	F 99
	CONS.MEN	TOT.CONS	VAR.STOC	EXP.CFE	TOT.FXP.	TOT.FXP.	TOT.FXP.	TOT.FXP.	TOT.FXP.	EMP.FIN.	
	CONS.CUL	F.B.C.F.	TR.EXP.	EXP.P.T.	EMP.FIN.						
PRODUITS ET ARTICLES DE LA Fonderie											
311.0				6	5	5	5	5	2	3	
AUTRES OUVRAGES EN METAUX (SAUF MACHINES ET MATERIEL DE TRANSP)											
312.0	13	11	28	37	19	13	17	17	13	22	
ELEMENTS DE CONSTRUCTION METALLIQUE, CHAUDIERES, RESERVOIRS											
312.1	1	1	1	1	1	1	1	1	1	1	
MEUBLES EN METAUX											
312.2	1	1	7	4	1	1	1	2	1	1	
AUTRES ARTICLES EN METAUX											
312.3	12	10	20	20	11	10	11	9	7	14	
MACHINES AGRICOLES ET INDUSTRIELLES											
320.0	1	1	12	10	58	32	71	42	34	34	
MACHINES AGRICOLES ET TRACTEURS (SAUF POUR SEMI-REMORQUES)											
320.1	1	1	16	13	15	26	19	9	7	5	
MACHINES A USAGE INDUSTRIEL, ARMES ET MUNITIONS											
320.2*	1	1	14	9	43	66	52	34	21	29	
CALCULATEURS ELECTRONIQUES ET MACHINES DE BUREAU											
330.0	1	1	10	9	1	1	1	2	1	1	
MATERIEL ET FOURNITURES ELECTRIQUES											
340.0	13	11	87	6	46	25	38	31	25	25	
MATERIEL ELECTR. D'EQUIPEMENT ET APPAREILS ELECTR. INDUSTRIELS											
340.1	2	2	66	4	29	22	26	19	14	18	
APPAREILS ET FOURNITURES ELECTRIQUES MENAGERS											
340.2	11	9	22	2	17	3	12	12	4	8	
VEHICULES ET MOTEURS AUTOMOBILES											
350.0	19	16	33	-27	85	25	62	34	23	36	
VEHICULES ET MOTEURS AUTOMOBILES A USAGE GENERAL											
350.1	19	16	48	-26	83	24	60	33	24	35	
VEHICULES A USAGE SPECIAL, TRACTEURS POUR SEMI-REMORQUES											
350.2	1	1	1	-1	1	1	1	1	1	1	
CONSTRUCTION NAVALE											
361.0			13	22	5	9	7	4	3	2	
MATERIEL FERROVIAIRE RULANT											
362.0			12	15	1	7	3	3	3	2	
MOTOCYCLES, CYCLES											
363.0	1	1	-12	-12	2	1	1	1	1	1	
CONSTRUCTION AERONAUTIQUE											
364.0			7	-200	10	4	7	2	1	3	
INSTRUMENTS DE PRECISION											
370.0			2	15	4	3	4	5	3	3	

PRIX DEPART-USINE / DEPART-DOUANE

$$A_{35} = \frac{6}{8} \omega_{ik} / \frac{6}{t} \omega_k \text{ en } \%$$

	Y 01	Y 02	Y 09	Y 19	Y 29	Y 39	Y 41	Y 42	Y 49	Y 89	E 39
	CONS.MEN	TOT.CONS	VAR.STOC	EXP.CEE	TOT.FXP.	TOT.EMP.					
	CONS.COL	F.B.C.F.	TR.EXP.	EXP.P.T.	EMP.FIN.						
INSTRUMENTS DE MESURE											
370.1	1	1	12	4	2	3	3	3	1	1	1
MATERIEL D'OPTIQUE ET DE PHOTGRAPHIE											
370.2	1	1	3	1	1	1	1	1	1	1	1
CORPS GRAS D'ORIGINE ANIMALE OU VEGETALE											
411.0	6	6	5	4	2	3	4	4	5	3	1
VIANDES, PREPARATIONS DE VIANDES, PRODUITS LTES											
412.0	57	53	47	9	5	7	28	26	19	17	11
VIANDES, PREPARATIONS ET CONSERVES DE VIANDES											
412.1	57	53	44	6	2	4	27	25	18	16	11
PEAUX, GRAISSES, DECHETS D'ABATTOIRS											
412.2				3	3	3	2	1	2	1	1
LAIT, PRODUITS LAITIERS											
413.0	34	29	24	7	5	6	18	13	13	11	2
LAIT											
413.1	13	11	12	4	4	4	7	7	6	5	1
PRODUITS LAITIERS											
413.2	17	14	14	3	2	2	11	8	7	5	1
CONSERVES DE FRUITS, DE LEGUMES ET DE POISSONS											
414.0	7	6	-72	5	2	4	4	4	3	1	1
PRODUITS A BASE DE CEREALES ET PRODUITS AMYLACES											
416.0	29	24	60	5	4	5	15	13	13	12	1
CEREALES TRAITÉES, FARINES ET PRODUITS AMYLACES											
416.1			57	1	2	2	1	1	5	4	1
PAIN ET PATES ALIMENTAIRES											
416.2	29	24	3	4	1	3	14	13	9	8	1
SUCRE											
420.0	4	3	21	2	4	3	3	3	3	3	1
CACAO, CHOCOLAT ET PRODUITS DE LA CONFISERIE											
421.0	6	5	7	6	1	4	5	4	3	3	1
PRODUITS POUR L'ALIMENTATION DES ANIMAUX											
422.0			3	2	2	2	1	1	8	8	1
PRODUITS DIVERS POUR L'ALIMENTATION HUMAINE											
423.0	10	9	14	2	1	2	5	4	4	3	1
BOISSONS											
424.0	11	10	33	6	3	5	7	5	11	11	1
BOISSONS ALCOOLIQUES											
424.1	9	8	29	6	3	5	6	5	9	7	1
BOISSONS NON ALCOOLIQUES											
424.2	2	2	4				1	2	2	2	1

$$A_{35} = \frac{6}{B} \omega_{ik} / \frac{6}{C} \omega_k \text{ en } \%$$

	Y 01	Y 02	Y 09	Y 19	Y 29	Y 39	Y 41	Y 42	Y 49	Y 89	E 99
	CONS.MEN	TOT.CON	VAR.STOC	EXP.CEE	TOT.EXP.	TOT.EMP.					
	CONS.COL	F.B.C.F.	TR.EXP.	EXP.P.T.	EMP.FIN.						
TABACS FABRIQUES											
429.0	19 12	16 14 1	25 25	6 6	4 4	10 9 1	6 6 1				
FIBRES TEXTILES ET FILS											
431.0	1 1	1 1	-35 -35	52 51 1	32 31 1	44 43 1	13 13 1	20 17 3 1			
FIBRES TEXTILES TRAITEES											
431.1			7 7	18 17 1	22 21 1	20 19 1	6 5 1	8 5 2 1			
FILS TEXTILES											
431.2	1 1	1 1	-41 -41	33 33	10 10	24 24	7 7	13 11 2 1			
TISSUS, TAPIS ET AUTRES ARTICLES TEXTILES											
432.0	11 10 1	29 24 5	6 6	61 61	42 40	53 53	21 18 3 1	19 14 4 1			
TISSUS											
432.1	8 5 3 1	7 4 2 1	6 6	37 37	28 28	34 34	14 12 2 1	14 10 3 1			
TAPIS ET AUTRES ARTICLES TEXTILES											
432.2	3 1 2 1	3 1 1 1		24 24	12 12	19 19	7 6 1	6 4 1			
ETOFFES ET ARTICLES DE BONNETERIE											
436.0	12 7 4 1	10 5 4 1	3 3	14 14	4 4	10 10	8 6 2	6 4 1			
CUIRS ET PEAUX											
441.0			9 9	4 4	2 2	3 3	1 1	2 1			
ARTICLES EN CUIR AUTRES QUE CHAUSSURES											
442.0	3 1 1	2 1 1	-2 -1	2 2	1 1	2 2	2 1	1 1			
CHAUSSURES											
451.0	9 6 1 1	8 3 3	20 14 5 1	4 4	1 1	3 3	5 3 1	3 2 1			
ARTICLES D'HABILLEMENT ET ARTICLES EN FOURRURE											
453.0	23 23 4 1	27 23 3 1	9 9	18 18	4 4	13 13	19 16 2	12 10 1			
BOIS SCIES, DEMI-PRODUITS ET OUVRAGES SIMPLES EN BOIS											
461.0	2 2	2 2	9 9	8 8	3 3	6 6	3 3	9 6 1 2			
BOIS SCIES ET DEMI-PRODUITS EN BOIS											
461.1			6 6	7 7	3 3	6 6	2 2	6 4 2			
OUVRAGES SIMPLES EN BOIS											
461.2	2 2	2 2	3 3	1 1	1 1	1 1	1 1	3 3			
MEUBLES, LITERIE											
467.0	14 13 1	12 10 1	13 12 1	28 28	9 9	1 1	6 6	10 9 1	7 7 1		
MEUBLES EN TOUTES MATIERES AUTRES QUE LE METAL											
467.1	13 12 1	11 10 1	11 10 1	27 27	9 9	1 1	5 5	10 9 1	7 6 1		
LITERIE											
467.2	1 1	1 1	3 2	1 1	1 1	1 1	1 1	1 1			
PATES A PAPIER, PAPIER, CARTON											
471.0			3 3	10 10	2 2	7 7	2 2	7 4 1 2			
PATES A PAPIER											
471.1			3 3	1 1	1 1	1 1	2 1 1				
PAPIER, CARTON											
471.2					9 9	2 2	6 6	6 5 1			

A 35 = $\frac{6}{B} \omega_{ik} / \frac{6}{C} \omega_k$ en %

	Y 01	Y 02	Y 09	Y 19	Y 29	Y 39	Y 41	Y 42	Y 49	Y 89	F 99
	CONS.MEN		TOT.CONS		VAR.STOC		EXP.CEE		TOT.EXP.		TOT.EMP.
	CONS.COL		F.B.C.F.		TR.EXP.		EXP.P.T.		EMP.FIN.		
ARTICLES EN PAPIER ET EN CARTON					1		8	3	6	2	6
472.0					1		8	3	6	2	6
PRODUITS DE L'IMPRIMERIE, DE LA PRESSE ET DE L'EDITION					-6		9	3	6	4	8
473.0					-6		9	3	6	4	8
PRODUITS EN CAOUTCHOUC					43		4	2	3	2	4
481.0					43		4	2	3	2	4
PRODUITS EN MATIERES PLASTIQUES					44		10	5	8	4	5
483.0					44		10	5	8	4	5
PRODUITS DES INDUSTRIES DIVERSES					73		16	92	46	18	14
490.0					73		16	92	46	18	14
ARTICLES DE BIJOUTERIE					77		13	89	42	14	12
490.1					77		13	89	42	14	12
INSTRUMENTS DE MUSIQUE					-1		1				
490.2					-1		1				
JEUX, JOUETS, ARTICLES DE SPORT					1		1	1	1	2	1
490.3					1		1	1	1	2	1
ACCESSOIRES DE L'AMEUBLEMENT, PRODUITS DIVERS							2	2	2	1	1
490.4							2	2	2	1	1
ACCESSOIRES DE L'HABILLEMENT					-4						
490.5					-4						
CONSTRUCTION D'IMMEUBLES ET OUVRAGES DE GENIE CIVIL										95	66
501.0*										95	66
CONSTRUCTION, INSTALLATION ET AMENAGEMENT D'IMMEUBLES										79	55
501.1*										79	55
OUVRAGES DE GENIE CIVIL					102					16	11
501.2*					102					16	11
RECUPERATION ET REEMPLOI					2	-30	9	10	2	7	2
620.0					2	-30	9	10	2	7	2
SERVICES DU COMMERCE					139	33		43	34	40	93
640.0					139	33		43	34	40	93
SERVICES D'HEBERGEMENT ET DE RESTAURATION										38	24
660.0										38	24
REPARATIONS DE VEHICULES ET MOTEURS AUTOMOB., MOTOCYCLES, CYCLES										4	5
671.0										4	5
REPARATIONS N.D.A.										6	4
672.0										6	4

PRIX DEPART-USINE / DEPART-DOUANE

$A_{35} = \frac{6}{8} \omega_{ik} / \frac{6}{t} \omega_k \text{ en } \%$

	Y 01	Y 02	Y 09	Y 19	Y 29	Y 39	Y 41	Y 42	Y 49	Y 89	E 99
	CONS.MEN	TOT.CONS	VAR.STOC	TP.EXP.	EXP.CEE	TOT.EXP.	FMP.FIN.				
	CONS.COL	F.B.C.F.									
TRANSPORTS PAR CHEMINS DE FER							13	2	8	5	6
710.0	9	9	7				13	2	8	5	6
AUTRES TRANSPORTS TERRESTRES							12		7	10	11
720.0	17	17	14	1			10		6	10	11
TRANSPORTS DE PERSONNES PAR SERVICES REGULIERS										3	2
720.1	7	7	6							3	2
TRANSPORTS TERRESTRES N.D.A.							12		7	7	9
720.2	9	9	8	1			10		6	6	9
TRANSPORTS PAR NAVIGATION INTERIEURE							11	3	8	3	3
730.0	1	1	1				10	3	7	2	2
TRANSPORTS MARITIMES ET PAR CABOTAGE							1	51	20	6	4
740.0							1	51	20	6	4
TRANSPORT AERIENS							5	23	11	3	2
750.0	1	1	1				5	23	11	3	2
SERVICES ANNEXES ET AUXILIAIRES DES TRANSPORTS ET ENTREPOTS							13	38	23	7	9
760.0	2	2	1				13	38	23	7	9
COMMUNICATIONS							6	1	4	4	7
790.0	7	7	6				6	1	4	4	7
SERVICES DES INSTITUTIONS DE CREDIT								1		2	10
810.0	4	4	4					1		2	10
SERVICES D'ASSURANCE								1	1	4	5
820.0	9	9	8					1	1	4	5
LOCATION IMMOBILIERE									45	45	28
850.0	99	99	83						45	45	28
SERVICES D'ENSEIGNEMENT DES ADMINISTRATIONS PUBLIQUES										19	12
930.A	207	207	39							19	12
SERVICES D'ENSEIGNEMENT MARCHANDS ET DES ADM.PRIVEES										14	9
930.R*	154	154	26							14	9
SERVICES DE SANTE MARCHANDS ET DES ADM.PRIVEES										20	13
950.C*	45	45	37							20	13
SERV.DE RECHERCHE,DE SANTE ET D'ADM.GENERALE DES ADM.PUBLIQUES										58	36
960.A*	638	638	107							58	36
SERV.DE LOCAT.MOB.,RECHERCHE ET SERV.NDA,MARCH.ET DES ADM.PRIV.										26	30
967.C*	35	35	29	39	39		20	36	26	30	30
SERVICES DOMESTIQUES										11	7
990.0	24	24	20							11	7
TOTAL											
999.9	1000	1000	1000	1000	1000		1000	1000	1000	1000	1000
	882	882	901	878	783		970	921	951	900	805
	83	83	69	137	17		13	22	17	64	106
	36	36	30	55	200		17	57	33	35	88

BELGIQUE

Coefficients horizontaux des sorties intermédiaires et des emplois finals par rapport au total des emplois — Sous-ligne « Total »

PRIX DÉPART-USINE / DÉPART-DOUANE

$$B\ 33 = \frac{\sum x_{ij}}{\sum e_i} \text{ et } B\ 97 = \frac{\sum \omega_{ik}}{\sum e_i} \text{ en } \%$$

Année 1965

BELGIË

Horizontale coëfficiënten der intermediaire outputs en der finale bestedingen ten opzichte van het totaal der bestedingen — Regel « Totaal »

PRIJS AF-PRODUCTENT / AF-DOUANE

$$B\ 33 = \frac{\sum x_{ij}}{\sum e_i} \text{ en } B\ 97 = \frac{\sum \omega_{ik}}{\sum e_i} \text{ in } \%$$

Jaar 1965

PRIX DEPART-USINE / DEPART-DOUANE

$B_{33} = \frac{6}{B} x_{ij} / \frac{6}{t} e_i$, et $B_{97} = \frac{6}{B} \omega_{ik} / \frac{6}{t} e_i$ en %

	010	030	110	120	130	140	161	162	163	211	212	221	222	224	230	241	242	247
	AGRICULT		COKE		PR. PETR.	GAZ DIST				MIN. N. FE		PR. ACIER		MIN. N. FE		CIMENT		
	PECHE		COMB. SOL		PET. BRUT	ELECTR.	EAU			MIN. FER	H. FOURN.	NET. N. FE		BR. Q. CER		VERRE		
PRODUITS DE L'AGRICULTURE, CHASSE, SYLVICULTURE																		
010.0	98 78 12 8			3														
PRODUITS ANIMAUX DE L'AGRICULTURE																		
010.1																		
PRODUITS VEGETAUX DE L'AGRICULTURE																		
010.2	218 175 27 17																	
VIN																		
010.3																		
PRODUITS AGRICOLES EXCLUSIVEMENT IMPORTES																		
010.4																		
PRODUITS DE LA SYLVICULTURE																		
010.5				98 97 1											1	1	1	
PRODUITS DE LA PECHE ET DE LA PISCICULTURE																		
030.0		34 23 11																
HOUILLE, LIGNITE, LEURS AGGLOMERES ET BRIQUETTES																		
110.0	2		35 38	273 185 48 40			113 105 5 4		1			3 2	2 2	4 4		7 7	13 11 1	
HOUILLE ET LIGNITE																		
110.1	2 2		40 40	296 201 52 43			122 113 5 4		1			3 3	2 1	4 4		7 7	14 11 2 1	
AGGLOMERES DE HOUILLE ET DERIVES DU LIGNITE																		
110.2	2 2		20 20	1 1			5 2 4		1			1 1	6 6	2 2	1 1	14 14	1 1	1 1
PRODUITS DE LA COKEFACTION DE LA HOUILLE																		
120.0				1 1			2 2					739 681 58	5 5	13 5 6 2	11 9 2 1	2 1	19 14 4 1	1 1
PETROLE BRUT ET GAZ NATUREL																		
130.0							1006 1005											
PRODUITS PETROLIERS RAFFINES																		
140.0	13 9 1		6 4 1	1 1			7 7	25 19 4 2	1			3 2 1	10 7 2 1	6 4 1 1	5 3 1 1	5 3 1 1	10 7 2 1	8 5 2 1
ENERGIE ELECTRIQUE																		
161.0	13 13		37 36 1	7 7			5 5	62 62	6 6			25 22 1	62 60 2	24 23 1	8 8	8 8	20 19 1	10 10
GAZ DISTRIBUES																		
162.0				176 176			107 107					75 75	116 116	1 1		3 3	1 1	7 7
VAPEUR, AIR COMPRIME, EAU PURIFIQUE																		
163.0	13 13		2 2	17 17			3 3	32 32	1			5 5	48 48	6 6		1 1	1 1	
MINERAIS DE FER																		
211.0												959 233 726	5 4				3 3	
MINERAIS METALLIQUES NON FERREUX																		
212.0												50 2 48	858 21 857			3 3		
PRODUITS DES HAUTS FOURNEAUX (CECA)																		
221.0												1 1	931 904 14 13				1 1	

PRIX DEPART-USINE / DEPART-DOUANE

$B_{33} = \frac{6}{B} x_{ij} / \frac{6}{t} e_j$ et $B_{97} = \frac{6}{B} \omega_{ik} / \frac{6}{t} e_i$ en %

	252	253	254	257	311	312	320	330	340	350	361	362	363	364	370	411	412	413	
	PETROCHI		MAT.SYNT		OUV.MET.			CALC.ELE		VEI.AJTD		MAF.FERR		CONS.AER		VIANDES			
	CHIM.BAS		P.CH.MEN		FONDERIE			MACHINES		MAT.ELEC		CONS.NAV		MOTO.CYC		INST.PRF		COR.GRAS LATT.DER	
PRODUITS DE L'AGRICULTURE, CHASSE, SYLVICULTURE																			
010.0																18	183	91	
																1	172	172	
																17	4	8	
PRODUITS ANIMAUX DE L'AGRICULTURE																			
010.1																	449	222	
																	421	222	
																	9	19	
PRODUITS VEGETAUX DE L'AGRICULTURE																			
010.2																5			
																1			
VIN																			
010.3																			
PRODUITS AGRICOLES EXCLUSIVEMENT IMPORTES																			
010.4																178	6		
																172			
PRODUITS DE LA SYLVICULTURE																			
010.5																			
PRODUITS DE LA PECHE ET DE LA PISCICULTURE																			
030.0																			
HOUILLE, LIGNITE, LEURS AGGLOMERES ET BRIQUETTES																			
110.0																			
HOUILLE ET LIGNITE																			
110.1																			
AGGLOMERES DE HOUILLE ET DERIVES DU LIGNITE																			
110.2																			
PRODUITS DE LA COKEFACTION DE LA HOUILLE																			
120.0																			
PETROLE BRUT ET GAZ NATUREL																			
130.0																			
PRODUITS PETROLIERS RAFFINES																			
140.0																			
ENERGIE ELECTRIQUE																			
161.0																			
GAZ DISTRIBUES																			
162.0																			
VAPEUR, AIR COMPRIME, EAU PUBLIQUE																			
163.0																			
MINERAIS DE FER																			
211.0																			
MINERAIS METALLIQUES NON FERREUX																			
212.0																			
PRODUITS DES HAUTS FOURNEAUX (CECA)																			
221.0																			

PRIX DEPART-USINE / DEPART-DOUANE

$B_{33} = \frac{6}{8} x_{ij} / \frac{6}{t} e_i$ et $B_{97} = \frac{6}{R} \omega_{ik} / \frac{6}{t} e_i$ en %

	414	416	420	421	422	423	424	429	431	432	435	441	442	451	453	461	467	471	472	473
	CONSERVE		SUCRE		AL. ANIM.		BOISSONS		FIB. FILS		TANNETER		ART. CUIR		ART. HAB.		MEUB. LIT		ART. PAP.	
	PR. CER.	CHOCOLAT	ALIM. DIV	TABAC	TISS. TFX	CUIR	CHAUSSU.	BOIS OUV	PATE PAP	IMPRIME										
PRODUITS DE L'AGRICULTURE, CHASSE, SYLVICULTURE																				
010.0	4	55	20	5	46	22	15	17	95			3				17	1	5		
	4	24	20	4	14	22	4	14	76			2				11	1	1		
		3		1	4	2	6	3	6			1				2		2		
		28		4	41	20	4	14	72							4		2		
PRODUITS ANIMAUX DE L'AGRICULTURE																				
010.1		4							113			7								
		4							1			4								
									10			3								
									152											
PRODUITS VEGETAUX DE L'AGRICULTURE																				
010.2	10	119	44	4	96	2	31	39	16											
	10	50	44	4	29	1	9	1	16											
		7		2	9		13	3												
		62		2	85		31	31												
VIN																				
010.3							47													
							29													
							18													
PRODUITS AGRICOLES EXCLUSIVEMENT IMPORTES																				
010.4		1	34	31	235				345	2										
		1	34	30	212				14	2										
									331											
PRODUITS DE LA SYLVICULTURE																				
010.5				1	1						1				515	26	137			
				1	1										332	21	49			
															65	2	30			
															118	4	67			
PRODUITS DE LA PECHE ET DE LA PISCICULTURE																				
030.0	47					2														
	16																			
	10																			
HOUILLE, LIGNITE, LEURS AGGLOMERES ET BRIQUETTES																				
110.0		2	2				1		1	1					1		1			
		2	2				1		1	1					1		1			
HOUILLE ET LIGNITE																				
110.1		2	2				1		1	1					1		1			
		2	2				1		1	1					1		1			
AGGLOMERES DE HOUILLE ET DERIVES DU LIGNITE																				
110.2		26	2				1		1	1							1			2
		24	2				1		1	1							1			2
		2	2				1		1	1							1			2
PRODUITS DE LA COKEFACTION DE LA HOUILLE																				
120.0							2		1											
							1		1											
PETROLE BRUT ET GAZ NATUREL																				
130.0																				
PRODUITS PETROLIERS RAFFINES																				
140.0		7	1	1	1	1	6	1	4	5	1	1		2	2	1	1	3	4	1
		4	1	1	1	1	4	1	1	3	1	1		1	1	1	1	1	1	1
		1	1	1	1	1	1	1	1	1	1	1		1	1	1	1	1	1	1
ENERGIE ELECTRIQUE																				
161.0		9	2	2	4	1	6	1	23	12	2	1		1	3	8	4	15	2	4
		1	2	2	4	1	6	1	22	12	2	1		1	3	8	4	14	2	4
									1											
GAZ DISTRIBUES																				
162.0		6		1		1									1					1
		6		1		1									1					1
VAPEUR, AIR COMPRIME, EAU PUBLIQUE																				
163.0		14	1	1		1	10		20	8								13	3	
		14	1	1		1	10		20	8								13	3	
MINERAIS DE FER																				
211.0																				
MINERAIS METALLIQUES NON FERREUX																				
212.0																				
PRODUITS DES HAUTS FOURNEAUX (CECA)																				
221.0																				

PRIX DEPART-USINE / DEPART-DOUANE

$B_{33} = \frac{6}{B} x_{ij} / \frac{6}{t} e_i$; et $B_{97} = \frac{6}{B} \omega_{ik} / \frac{6}{t} e_i$ en %

	481	483	490	501	620	640	660	671	572	713	723	730	740	750	760	793
	PR.CAOUT	IND.DIV.	CONS.G.C	REC.REEM	HO.RE.CA	REP.NDA	TRA.FERR	TRA.FLUV	TRA.AERT	COMMUNIC						
	PR.PLAST			COMMERCE	REP.AUTJ		A.TRA.TE	TRA.MART	AUX.ENTR							
PRODUITS DE L'AGRICULTURE, CHASSE, SYLVICULTURE																
010.0			1	1		2		14								
PRODUITS ANIMAUX DE L'AGRICULTURE								5								
010.1								5								
PRODUITS VEGETAUX DE L'AGRICULTURE						4		10							1	
010.2						4		7								
VIN								381								
010.3								234								
								146								
PRODUITS AGRICOLES EXCLUSIVEMENT IMPORTES								3								
010.4								3								
PRODUITS DE LA SYLVICULTURE			12	21												1
010.5			3	8												
			6	0												
PRODUITS DE LA PECHE ET DE LA PISCICULTURE								31								
030.0								9								
								6								
								3								
HOUILLE, LIGNITE, LEURS AGGLOMERES ET BRIQUETTES						12		2	1		5					2
110.0						9		2	1		5					
						6		2								
HOUILLE ET LIGNITE						19		1	1		5					2
110.1						2		2								
						2										
AGGLOMERES DE HOUILLE ET DERIVES DU LIGNITE						36		4			8					
110.2						30		4								
						6		1								
PRODUITS DE LA COKEFACTION DE LA HOUILLE						10										
120.0						5										
PETROLE BRUT ET GAZ NATUREL																
130.0																
PRODUITS PETROLIERS RAFFINES						35		136	3	2	6	45	32	12	1	1
140.0						24		91	2		4	31	22	9		
						4		29	1		1	9	6	2		
						4		17				5	4	1		
ENERGIE ELECTRIQUE		4	1					36	6	4	2	3			9	3
161.0		3						3	6	4	2	3			9	3
		4						1	6		2	3			9	3
GAZ DISTRIBUES								19	9							
162.0								9	9							
								9	9							
VAPEUR, AIR COMPRI ME, EAU PUBLIQUE								5	52							
163.0								5	2							
								15	2							
								15	2							
MINERAIS DE FER																
211.0																
MINERAIS METALLIQUES NON FERREUX																
212.0																
PRODUITS DES HAUTS FOURNEAUX (CECA)																
221.0																

PRIX DEPART-USINE / DEPART-DOUANE

$$B 33 = \frac{6}{B} x_{ij} / \frac{6}{t} e_j \text{ et } B 97 = \frac{6}{B} \omega_{ik} / \frac{6}{t} e_j \text{ en } \%$$

	810A	810R	870	850		930A	930B	950C	960A	960C	990D	9999											
	INST. CRE		ASSURANC			ENS. M. PR				PUB. NDA		SER. DOM.											
	SER. BANC		LOC. TMMD			ENS. PUR.		SAN. M. PR		NDA. M. PR		TOTAL											
PRODUITS DE L'AGRICULTURE, CHASSE, SYLVICULTURE																							
010.0								2	1				710										
													431										
													52										
													227										
PRODUITS ANIMAUX DE L'AGRICULTURE																							
010.1								2	1				902										
													656										
													153										
													123										
PRODUITS VEGETAUX DE L'AGRICULTURE																							
010.2								2	2				654										
													376										
													66										
													712										
VIN																							
010.3										2			479										
										2			265										
													164										
PRODUITS AGRICOLES EXCLUSIVEMENT IMPORTES																							
010.4								1					931										
								1					44										
													786										
PRODUITS DE LA SYLVICULTURE																							
010.5						3	2			1			830										
						3							520										
													170										
													195										
PRODUITS DE LA PECHE ET DE LA PISCICULTURE																							
030.0								13	3				136										
								4					32										
								3					68										
													35										
HOUILLE, LIGNITE, LEURS AGGLOMERES ET BRIQUETTES																							
110.0						10	6	3	6	6			532										
						10	1	1	1	1			414										
						1							67										
													53										
HOUILLE ET LIGNITE																							
110.1						10	7	2	6	5			562										
						10	1	1	1	1			458										
						1	1		1	1			69										
													57										
AGGLOMERES DE HOUILLE ET DERIVES DU LIGNITE																							
110.2								8	14	22			185										
								1	14	19			168										
										3			17										
PRODUITS DE LA COKEFACTION DE LA HOUILLE																							
120.0						4	6		3				877										
						3	1		1				791										
													85										
PETROLE BRUT ET GAZ NATUREL																							
130.0													1007										
													1										
													1005										
PRODUITS PETROLIERS RAFFINES																							
140.0						7	5	13	29	32			560										
						1	1	9	20	18			382										
						1	1	3	6	9			113										
						1	1	1	3	4			65										
ENERGIE ELECTRIQUE																							
161.0						6	6	7	42	17			792										
						2			41	16			691										
									1				11										
GAZ DISTRIBUES																							
167.0						7	12	3	12	4			613										
						1	12	3	12	4			613										
VAPEUR, AIR COMPRIME, EAU PUBLIQUE																							
163.0						13	19	69	46	134			621										
						2	19	29	48	134			621										
MINERAIS DE FER																							
211.0													967										
													236										
													730										
MINERAIS METALLIQUES NON FERREUX																							
212.0													946										
													23										
													923										
PRODUITS DES HAUTS FOURNEAUX (CECA)																							
221.0													966										
													915										
													69										
													52										

PRIX DEPART-USINE / DEPART-DOUANE

$$B\ 33 = \frac{6}{B} x_{ij} / \frac{6}{C} e_i \text{ et } B\ 97 = \frac{6}{B} \omega_{ik} / \frac{6}{C} e_i \text{ en } \%.$$

		Y 01	Y 02	Y 09	Y 19	Y 29	Y 39	Y 41	Y 42	Y 49	Y 89	E 99
		CONS.MEN	TOT.CONS	VAR.STOC	EXP.CEE	TOT.EXP.	TOT.EXP.	TOT.EXP.	TOT.EXP.	TOT.EXP.	TOT.EMP.	TOT.EMP.
		CONS.COL	F.B.C.F.	TR.EXP.	EXP.P.T.	FMP.FIN.						
PRODUITS DE L'AGRICULTURE, CHASSE, SYLVICULTURE												
010.0	T	190	190	-1	60	18	78	290	1000			
	N	140	140	-1	52	13	65	216	648			
	P	24	24		8	2	11	29	79			
	C	26	26			3		45	274			
PRODUITS ANIMAUX DE L'AGRICULTURE												
010.1	T	114	114	-1	25	43	7	50	198	1000		
	N	110	110	-1	24	47	2	53	185	841		
	P									4		
	C	2	2		1	6		6	9	132		
PRODUITS VEGETAUX DE L'AGRICULTURE												
010.2	T	293	293		11	69	33	132	395	1000		
	N	208	208		4	66	28	95	302	428		
	P	38	38		3	1	1	2	42	158		
	C	38	38		3	3	7	10	53	264		
VIN												
010.3	T	571	571						571	1000		
	N											
	P	352	352						352	617		
	C	219	219						219	383		
PRODUITS AGRICOLES EXCLUSIVEMENT IMPORTES												
010.4	T	45	45		42	5	46	169	1000			
	N											
	P	2	2		4	4	4	11	55			
	C	43	43	73	42	1	43	158	945			
PRODUITS DE LA SYLVICULTURE												
010.5	T	65	65	-5	103	7	110	170	1000			
	N			-6	95	5	100	165	690			
	P			1	8	2	10	6	104			
	C							11	236			
PRODUITS DE LA PECHE ET DE LA PISCICULTURE												
030.0	T	629	629		154	81	234	864	1000			
	N	176	176		152	80	232	409	441			
	P	275	275		2		2	277	346			
	C	178	178					178	219			
HOUILLE, LIGNITE, LEURS AGGLOMERES ET BRIQUETTES												
110.0	T	380	380	-3	59	6	65	568	1000			
	N	207	207	-3	59	6	65	297	713			
	P	140	140					137	235			
	C	33	33					33	86			
HOUILLE ET LIGNITE												
110.1	T	349	349	25	58	6	64	438	1000			
	N	181	181	29	58	6	64	274	709			
	P	132	132	-3				128	198			
	C	36	36					36	93			
AGGLOMERES DE HOUILLE ET DERIVES DU LIGNITE												
110.2	T	747	747	-11	74	4	79	815	1000			
	N	502	502	-11	74	4	79	570	738			
	P	243	243					243	250			
	C	2	2					2	2			
PRODUITS DE LA COKEFACTION DE LA HOUILLE												
120.0	T	21	21	-6	79	28	107	123	1000			
	N			-1	79	28	107	121	913			
	P							1	8			
	C								5			
PETROLE BRUT ET GAZ NATUREL												
130.0	T			-7					-7	1000		
	N											
	P											
	C											
PRODUITS PETROLIERS RAFFINES												
140.0	T	250	250	5	103	82	185	440	1000			
	N	174	174		103	82	185	364	746			
	P	48	48					48	151			
	C	28	28					28				
ENERGIE ELECTRIQUE												
161.0	T	286	286		12		12	298	1000			
	N											
	P											
	C											
GAZ DISTRIBUES												
162.0	T	378	378		9		9	387	1000			
	N											
	P											
	C											
VAPEUR, AIR COMPRI, EAU PUBLIQUE												
163.0	T	355	355	24				379	1000			
	N											
	P											
	C											
MINERAI DE FER												
211.0	T			19	15		15	33	1000			
	N			-2	15		15	12	13			
	P											
	C			21				21	751			
MINERAI METALLIQUES NON FERREUX												
212.0	T			37	13	4	17	54	1000			
	N			-2	11	2	12	10	33			
	P			39				44	957			
	C											
PRODUITS DES HAUTS FOURNEAUX (CECA)												
221.0	T			4	24	7	31	34	1000			
	N											
	P											
	C											

PRIX DEPART-USINE / DEPART-DOUANE

$$B_{33} = \frac{6}{B} x_{ij} / \frac{6}{t} e_i \text{ et } B_{97} = \frac{6}{B} \omega_{ik} / \frac{6}{t} e_i \text{ en } \%$$

	010			030			110			120			130			140			161			162			163			211			212			221			222			274			230			241			242			247																												
	AGRICULT			PECHE			COMB.SOL			COKE			PET.BRUT			ELECTR.			EAU			MIN.FER			MIN.N.FE			M.FOJRN.			MET.N.FE			ARTO.CER			CIMENT			VERRE																																								
	T	N	C	T	N	C	T	N	C	T	N	C	T	N	C	T	N	C	T	N	C	T	N	C	T	N	C	T	N	C	T	N	C	T	N	C	T	N	C	T	N	C	T	N	C	T	N	C	T	N	C	T	N	C																										
222.0	PRODUITS DES ACIERIES, DES LAMINAIRES (CECA ET NON CECA)																															1	1																																															
222.1	PRODUITS CECA DES ACIERIES																																																																															
222.2	PRODUITS LONGS CECA																																																																															
222.3	PRODUITS PLATS CECA																																																																															
222.4	PRODUITS DU LAMINAGE A FROID, PIECES FORGEES, DIVERS NON CECA																																																																															
222.5	FILS TREFILES ET ETIRES (NON CECA)																																																																															
222.6	TUBES (NON CECA)																																																																															
224.0	METAUX ET PRODUITS METALLIQUES NON FERREUX																																																																															
230.0	MINERAUX AUTRES QUE MINERAIS ET COMBUSTIBLES																																																																															
230.1	PRODUITS DES CARRIERES ET DU DRAGAGE, OUV. EN PIERRE ET ARDOISE																																																																															
230.2	ENGRAIS MINERAUX BRUTS ET AUTRES MINERAUX NON METALLIQUES																																																																															
241.0	TUILES, BRIQUES, CERAMIQUES ET AUTR. PROD. A BASE MINER. NON METALL.																																																																															
242.0	CIMENT, CHAUX, PLATRE, OUVRAGES POUR LE BATIMENT EN CES MATIERES																																																																															
247.0	VERRE ET PRODUITS EN VERRE																																																																															
252.0	PRODUITS DE LA PETROCHIMIE ET DE LA CARBOCHIMIE																																																																															
253.0	AUTRES PROD. CHIM. DE BASE ET PROD. CHIM. DESTINES A L'INDUSTR.																																																																															
253.1	AUTRES PRODUITS CHIMIQUES DE BASE																																																																															
253.2	ENGRAIS CHIMIQUES																																																																															
253.3	PRODUITS CHIMIQUES DESTINES PRINCIPALEMENT A L'INDUSTRIE																																																																															
254.0	MATIERES SYNTHETIQUES ET ARTIFICIELLES																																																																															
257.0	PROD. CHIM. DESTINES PRINCIPALEMENT AUX MENAGES ET ADMINSTRAT.																																																																															

PRIX DEPART-USINE / DEPART-DOUANE

$B_{33} = \frac{6}{B} x_{ij} / \frac{6}{t} e_i$ et $B_{97} = \frac{6}{B} \omega_{ik} / \frac{6}{t} e_i$ en %

	252	253	254	257	311	312	320	330	340	350	361	362	363	364	370	411	412	413
	PETROCHI		MAT.SYNT		DUV.MET.		CALC.ELE		VEI.AUTO		MAT.FERR		CONS.AER		VIANDES			
	CHIM.BAS		P.CH.MEN		FONDERIE		MACHINES		MAT.ELEC		CONS.NAV		MOTO.CYC		INST.PRE			
PRODUITS DES ACIERIES, DES LAMINOIRS (CECA ET NON CECA)																		
222.0																		
222.1																		
222.2																		
222.3																		
222.4																		
222.5																		
222.6																		
224.0																		
230.0																		
230.1																		
230.2																		
241.0																		
242.0																		
247.0																		
252.0																		
253.0																		
253.1																		
253.2																		
253.3																		
254.0																		
257.0																		

PRIX DEPART-USINE / DEPART-DOUANE

$$B_{33} = \frac{6}{B} x_{ij} / \frac{6}{t} e_i \text{ et } B_{97} = \frac{6}{B} \omega_{ik} / \frac{6}{t} e_i \text{ en } \%$$

	414	416	420	421	422	423	424	429	431	432	436	441	442	451	453	461	467	471	472	473	
	CONSERVE			SUCRE		AL. ANIM.		BOISSONS		FIB. FILS		BONNETER		ART. CUIR		ART. HAB.		NEUS. LIT		ART. PAP.	
	PR. CERF.		CHOCOLAT		ALIM. DIV		TABAC		TISS. TEK		CUIR		CHAUSSU.		BOIS OUV		PATE PAP		IMPRIME		
PRODUITS DES ACIERIES, DES LAMINOIRS (CECA ET NON CECA)																					
222.0																					
PRODUITS CECA DES ACIERIES																					
222.1																					
PRODUITS LONGS CECA																					
222.2																					
PRODUITS PLATS CECA																					
222.3																					
PRODUITS DU LAMINAGE A FROID, PIECES FORGEES, DIVERS NON CECA																					
222.4																					
FILS TREFILES ET ETIRES (NON CECA)																					
222.5																					
TUBES (NON CECA)																					
222.6																					
METAUX ET PRODUITS METALLIQUES NON FERREUX																					
224.0																					
MINERAUX AUTRES QUE MINERAIS ET COMBUSTIBLES																					
230.0																					
PRODUITS DES CARRIERES ET DU DRAGAGE, OUV. EN PIERRE ET ARDOISE																					
230.1																					
ENGRAIS MINERAUX BRUTS ET AUTRES MINERAUX NON METALLIQUES																					
230.2																					
TUILES, BRIQUES, CERAMIQUES ET AUTR. PROD. A BASE MINER. NON METALL.																					
241.0																					
CIMENT, CHAUX, PLATRE, OUVRAGES POUR LE BATIMENT EN CES MATIERES																					
242.0																					
VERRE ET PRODUITS EN VERRE																					
247.0																					
PRODUITS DE LA PETROCHIMIE ET DE LA CARBOCHIMIE																					
252.0																					
AUTRES PROD. CHIM. DE BASE ET PROD. CHIM. DESTINES A L'INDUSTR.																					
253.0																					
AUTRES PRODUITS CHIMIQUES DE BASE																					
253.1																					
ENGRAIS CHIMIQUES																					
253.2																					
PRODUITS CHIMIQUES DESTINES PRINCIPALEMENT A L'INDUSTRIE																					
253.3																					
MATIERES SYNTHETIQUES ET ARTIFICIELLES																					
254.0																					
PROD. CHIM. DESTINES PRINCIPALEMENT AUX MENAGES ET ADMINISTRAT.																					
257.0																					

PRIX DEPART-USINE / DEPART-DOUANE

$B_{33} = \frac{6}{B} x_{ij} / \frac{6}{t} e_i$ et $B_{97} = \frac{6}{B} \omega_{ik} / \frac{6}{t} e_i$ en %

	481	483	490	501	620	640	660	571	572	710	720	730	740	750	760	790
	PR.CADUT	IND.DIV.	CONS.G.C	REC.REEM	HO.RE.CA	REP.VDA	TRA.FERR	TRA.FLUV	TRA.AERT	COMMUNIC						
	PR.PLAST			COMMERCE	REP.AUTJ		A.TRA.TE	TRA.MARI	AUX.ENTR							
PRODUITS DES ACIERIES, DES LAMINOIRS (CECA ET NON CECA)																
222.0	78	45	26													
PRODUITS CECA DES ACIERIES																
222.1																
PRODUITS LONGS CECA				77												
222.2				33												
PRODUITS PLATS CECA				111									1			
222.3				57												
PRODUITS DU LAMINAGE A FROID, PIECES FORGEES, DIVERS NON CECA				228												
222.4				159								1				
FILS TREFILES ET ETIRES (NON CECA)				66												
222.5				56												
TUBES (NON CECA)				385												
222.6				287												
METAUX ET PRODUITS METALLIQUES NON FERREUX				33												
224.0				12												
MINERAUX AUTRES QUE MINERAIS ET COMBUSTIBLES																
230.0				299												
PRODUITS DES CARRIFRES ET DU DRAGAGE, OUVR. EN PIERRE ET ARDOISE				407												
230.1				283												
ENGRAIS MINERAUX BRUTS ET AUTRES MINERAUX NON METALLIQUES				41												
230.2				24												
TUILES, BRIQUES, CERAMIQUES ET AUTR. PROD. A BASE MINER. NON METALL.				630												
241.0				479												
CIMENT, CHAUX, PLATRE, OUVRAGES POUR LE BATIMENT EN CES MATIERES				675												
242.0				654												
VERRE ET PRODUITS EN VERRE				87												
247.0				48												
PRODUITS DE LA PETROCHIMIE ET DE LA CARBOCHIMIE				205												
252.0				109												
AUTRES PROD. CHIM. DE BASE ET PROD. CHIM. DESTINES A L'INDUSTR.																
253.0																
AUTRES PRODUITS CHIMIQUES DE BASE																
253.1																
ENGRAIS CHIMIQUES																
253.2																
PRODUITS CHIMIQUES DESTINES PRINCIPALEMENT A L'INDUSTRIE																
253.3																
MATIERES SYNTHETIQUES ET ARTIFICIELLES																
254.0																
PROD. CHIM. DESTINES PRINCIPALEMENT AUX MENAGES ET ADMINISTRAT.																
257.0																

PRIX DEPART-USINE / DEPART-DOUANE

$$B 33 = \frac{6}{B} \frac{x_{ij}}{t} e_i \text{ et } B 97 = \frac{6}{B} \frac{\omega_{ik}}{t} e_i \text{ en } \%$$

	810A	810B	820	850	930A	930B	950C	960A	960C	990D	9999								
	INST.CRE	ASSURANC			ENS.M.PR	PUB.NDA			SER.DOM.										
	SER.BANC	LOC.IMMO			ENS.PUB.	SAN.M.PR		NDA.M.PR		TOTAL									
PRODUITS DES ACIERIES, DES LAMINOIRS (CECA ET NON CECA)																			
222.0																			597
																			474
																			134
																			19
PRODUITS CECA DES ACIERIES																			
222.1																			935
																			907
																			26
																			2
PRODUITS LONGS CECA																			
222.2																			453
																			228
																			212
																			13
PRODUITS PLATS CECA																			
222.3																			370
																			203
																			128
																			39
PRODUITS DU LAMINAGE A FROID, PIECES FORGEES, DIVERS NON CECA																			
222.4																			707
																			538
																			121
																			48
FILS TREFILES ET ETIRES (NON CECA)																			
222.5																			242
																			208
																			27
																			8
TUBES (NON CECA)																			
222.6																			686
																			506
																			133
																			47
METAUX ET PRODUITS METALLIQUES NON FERREUX																			
224.0																			499
																			76
																			190
																			293
MINERAUX AUTRES QUE MINERAIS ET COMBUSTIBLES																			
230.0																			837
																			416
																			187
																			235
PRODUITS DES CARRIERES ET DU DRAGAGE, OUVR. EN PIERRE ET ARDOISE																			
230.1																			800
																			570
																			191
																			40
ENGRAIS MINERAUX BRUTS ET AUTRES MINERAUX NON METALLIQUES																			
230.2																			924
																			48
																			175
																			701
TUILES, BRIQUES, CERAMIQUES ET AUTR. PROD. A BASE MINER. NON METALL.																			
241.0																			740
																			548
																			145
																			47
CIMENT, CHAUX, PLATRE, OUVRAGES POUR LE BATIMENT EN CES MATIERES																			
242.0																			784
																			760
																			21
																			2
VERRE ET PRODUITS EN VERRE																			
247.0																			268
																			124
																			115
																			29
PRODUITS DE LA PETROCHIMIE ET DE LA CARBOCHIMIE																			
252.0																			656
																			182
																			322
																			162
AUTRES PROD. CHIM. DE BASE ET PROD. CHIM. DESTINES A L'INDUSTR.																			
253.0																			584
																			295
																			200
																			89
AUTRES PRODUITS CHIMIQUES DE BASE																			
253.1																			676
																			426
																			180
																			70
ENGRAIS CHIMIQUES																			
253.2																			369
																			176
																			187
																			25
PRODUITS CHIMIQUES DESTINES PRINCIPALEMENT A L'INDUSTRIE																			
253.3																			694
																			306
																			238
																			151
MATIERES SYNTHETIQUES ET ARTIFICIELLES																			
254.0																			635
																			201
																			346
																			88
PROD. CHIM. DESTINES PRINCIPALEMENT AUX MENAGES ET ADMINISTRAT.																			
257.0																			163
																			119
																			26
																			18

PRIX DEPART-USINE / DEPART-DOUANE

$$B_{33} = \frac{6}{8} x_{ij} / \frac{6}{t} e_j \text{ et } B_{97} = \frac{6}{8} \omega_{ik} / \frac{6}{t} e_j \text{ en } \%$$

	Y 01	Y 02	Y 09	Y 19	Y 29	Y 39	Y 41	Y 42	Y 49	Y 89	E 99
	CONS.MEN		TOT. CONS	VAR. STOC	EXP. CEE		TOT. EXP.		TOT. EMP.		
	CONS. COL		F.B.C.F.	TR. EXP.	EXP. P.T.		EMP. FIN.				
PRODUITS DES ACIERIES, DES LAMINOIRS (CECA ET NON CECA)					-1		256	197	433	433	1337
222.0	T	1	1				206	197	404	404	878
	N				-2				-1	-1	133
	C										19
PRODUITS CECA DES ACIERIES					3		36	26	62	65	1030
222.1	T				2		36	26	62	65	971
	N										2
	C										2
PRODUITS LONGS CECA					-6		205	348	553	547	1030
222.2	T				-8		205	348	553	554	783
	N										254
	C									-8	13
PRODUITS PLATS CECA					-3		413	219	632	630	1030
222.3	T				-3		413	219	632	630	833
	N										128
	C										39
PRODUITS DU LAMINAGE A FROID, PIECES FORGEES, DIVERS NON CECA					4		139	150	289	293	1330
222.4	T				4		139	150	289	293	831
	N										128
	C										48
FILS TREFLES ET ETIRES (NON CECA)							275	464	739	758	1330
222.5	T						275	464	739	752	939
	N										29
	C										8
TUBES (NON CECA)					-5		150	170	320	314	1030
222.6	T				-5		150	170	320	314	820
	N										133
	C										47
METAUX ET PRODUITS METALLIQUES NON FERREUX					7		325	169	494	501	1330
224.0	T				7		325	169	494	501	577
	N										139
	C										293
MINERAUX AUTRES QUE MINERAIS ET COMBUSTIBLES							114	16	130	163	1330
230.0	T						114	16	130	160	576
	N										188
	C									3	238
PRODUITS DES CARRIERES ET DU DRAGAGE, DUVR. EN PIERRE ET ARDOISE							138	19	157	200	1330
230.1	T						138	19	157	200	769
	N										191
	C										40
ENGRAIS MINERAUX BRUTS ET AUTRES MINERAUX NON METALLIQUES							56	10	66	75	1330
230.2	T						56	10	66	66	114
	N										175
	C									9	711
TUILES, BRIQUES, CERAMIQUES ET AUTR. PROD. A BASE MINER. NON METALL.							86	15	101	260	1030
241.0	T						86	15	101	199	738
	N										194
	C									21	68
CIMENT, CHAUX, PLATRE, OUVRAGES POUR LE BATIMENT EN CES MATIERES							49	49	204	212	1330
242.0	T						49	49	204	212	977
	N										21
	C										2
VERRE ET PRODUITS EN VERRE					-4		247	389	636	732	1030
247.0	T				-4		247	389	636	689	813
	N										150
	C									34	38
PRODUITS DE LA PETROCHIMIE ET DE LA CARBOCHIMIE					4		195	126	321	334	1000
252.0	T				4		195	126	321	327	599
	N										327
	C									2	165
AUTRES PROD. CHIM. DE BASE ET PROD. CHIM. DESTINES A L'INDUSTRIE							179	194	377	416	1330
253.0	T						165	165	330	353	647
	N						9	28	37	48	248
	C						5	4	9	16	155
AUTRES PRODUITS CHIMIQUES DE BASE					12		159	153	311	324	1030
253.1	T				12		149	143	292	304	730
	N						5	3	10	10	190
	C						5	3	10	15	80
ENGRAIS CHIMIQUES					9		251	371	622	531	1330
253.2	T				9		249	303	593	561	739
	N						2	68	70	70	239
	C										25
PRODUITS CHIMIQUES DESTINES PRINCIPALEMENT A L'INDUSTRIE							109	72	226	225	1330
253.3	T						109	72	180	220	526
	N						17	11	29	54	291
	C						10	7	17	32	183
MATIERES SYNTHETIQUES ET ARTIFICIELLES					7		223	135	358	365	1030
254.0	T				7		173	107	280	285	486
	N						4	12	37	39	385
	C						2	13	41	41	129
PROD. CHIM. DESTINES PRINCIPALEMENT AUX MENAGES ET ADMINISTRAT.					1		154	202	357	337	1330
257.0	T				1		154	202	357	337	766
	N										140
	C										95

PRIX DEPART-USINE / DEPART-DOUANE

$$B_{33} = \frac{6}{8} x_{ij} / \frac{6}{t} e_i \text{ et } B_{97} = \frac{6}{8} \omega_{ik} / \frac{6}{t} e_i \text{ en } \%$$

	010	030	110	120	130	140	161	162	163	211	212	221	222	224	230	241	242	247		
	AGRICULT		COKE		PR.PETR.		GAZ DIST			MIN.FE		H.FOURN.		MET.N.FE		CIMENT				
	PECHE		COMB.SOL		PET.BRUT		ELECTR.		EAU		MIN.FE		H.FOURN.		MET.N.FE		BRIO.CER		VERRE	
PRODUITS ET ARTICLES DE LA Fonderie																				
311.0			4	4								4	1	3				5		
AUTRES OUVRAGES EN METAUX (SAUF MACHINES ET MATERIEL DE TRANSP)		1	23	14	1		2		1			28	17	7	2		1		1	1
312.0			2	14			2		1			17	9	2						
ELEMENTS DE CONSTRUCTION METALLIQUE, CHAUDIERES, RESERVOIRS			2	2																
312.1			2	2																
MEUBLES EN METAUX			9	7									1							
312.2			7	2																
AUTRES ARTICLES EN METAUX		1	33	10	1		1	4	1			4	26	10	7	1		1	1	1
312.3			10	3				3				1	14	4	1					
MACHINES AGRICOLES ET INDUSTRIELLES		1	1		1		2	1				4	26	2	2	2		4		2
320.0		1	1		1		2	1				4	11	1	2	2		4		2
MACHINES AGRICOLES ET TRACTEURS (SAUF POUR SEMI-REMORQUES)			3	18									9							
320.1			3	18									9							
MACHINES A USAGE INDUSTRIEL, ARMES ET MUNITIONS		1	2	1			2	1					3							
320.2		1	2	1			2	1					3							
CALCULATEURS ELECTRONIQUES ET MACHINES DE BUREAU																				
330.0																				
MATERIEL ET FOURNITURES ELECTRIQUES							7	4	1				4				1			
340.0							7	4	1				4				1			
MATERIEL ELECTR. D'EQUIPEMENT ET APPAREILS ELECTR. INDUSTRIELS			2	1	1		10	5	1	1			6			1				
340.1			2	1	1		10	5	1	1			6			1				
APPAREILS ET FOURNITURES ELECTRIQUES MENAGERS																				
340.2																				
VEHICULES ET MOTEURS AUTOMOBILES																				
350.0																				
VEHICULES ET MOTEURS AUTOMOBILES A USAGE GENERAL																				
350.1																				
VEHICULES A USAGE SPECIAL, TRACTEURS POUR SEMI-REMORQUES			6	1	1				1				1							
350.2			6	1	1				1				1							
CONSTRUCTION NAVALE		4																		
361.0		4																		
MATERIEL FERROVIAIRE ROULANT													4							
362.0													4							
MOTOCYCLES, CYCLES																				
363.0																				
CONSTRUCTION AERONAUTIQUE																				
364.0																				
INSTRUMENTS DE PRECISION							1						1							
370.0							1						1							

PRIX DEPART-USINE / DEPART-DOUANE

$B_{33} = \frac{6}{B} x_{ij} / \frac{6}{t} e_i$ et $B_{97} = \frac{6}{B} \omega_{ik} / \frac{6}{t} e_i$ en %

	252	253	254	257	311	312	320	330	340	350	361	362	363	364	370	411	412	413
	PETROCHI	MAT.SYNT			OUV.MET.	CALC.ELE	VEH.AJTD	MAT.FERR	CONS.NAV	MOTO.CYC	INST.PRE							
	CHIM.BAS	P.CH.MEN	FONDERIE	MACHINES	MAT.ELEC											COR.GRAS	LATT.DEP	
PRODUITS ET ARTICLES DE LA FONDERIE																		
311.0																		
AUTRES OUVRAGES EN METAUX (SAUF MACHINES ET MATERIEL DE TRANSP)																		
312.0																		
ELEMENTS DE CONSTRUCTION METALLIQUE, CHAUDIERES, RESERVOIRS																		
312.1																		
MEUBLES EN METAUX																		
312.2																		
AUTRES ARTICLES EN METAUX																		
312.3																		
MACHINES AGRICOLES ET INDUSTRIELLES																		
320.0																		
MACHINES AGRICOLES ET TRACTEURS (SAUF POUR SEMI-REMORQUES)																		
320.1																		
MACHINES A USAGE INDUSTRIEL, ARMES ET MUNITIONS																		
320.2*																		
CALCULATEURS ELECTRONIQUES ET MACHINES DE BUREAU																		
330.0																		
MATERIEL ET FOURNITURES ELECTRIQUES																		
340.0																		
MATERIEL ELECTR. D'EQUIPEMENT ET APPAREILS ELECTR. INDUSTRIELS																		
340.1																		
APPAREILS ET FOURNITURES ELECTRIQUES MENAGERS																		
340.2																		
VEHICULES ET MOTEURS AUTOMOBILES																		
350.0																		
VEHICULES ET MOTEURS AUTOMOBILES A USAGE GENERAL																		
350.1																		
VEHICULES A USAGE SPECIAL, TRACTEURS POUR SEMI-REMORQUES																		
350.2																		
CONSTRUCTION NAVAL																		
361.0																		
MATERIEL FERROVIAIRE ROULANT																		
362.0																		
MOTOCYCLES, CYCLES																		
363.0																		
CONSTRUCTION AERONAUTIQUE																		
364.0																		
INSTRUMENTS DE PRECISION																		
370.0																		

PRIX DEPART-USINE / DEPART-DOUANE

$$B_{33} = \frac{6}{B} x_{ij} / \frac{6}{t} e_i \text{ et } B_{97} = \frac{6}{B} \omega_{jk} / \frac{6}{t} e_i \text{ en } \%$$

	414	416	420	421	422	423	424	429	431	432	436	441	442	451	453	461	467	471	472	473	
	CONSERVE		SUCRE		AL.ANIM.		BOISSONS		FIB.FILS		BOYNETER		ART.CUIR		ART.HAB.		MEUB.LIT		ART.PAP.		
	PR.CERE.		CHOCOLAT		ALIM.DIV		TABAC		TISS.TEX		CUIR		CHAUSSU.		BOIS OUV		PATE PAP		IMPRIME		
PRODUITS ET ARTICLES DE LA FONDERIE																					
311.0																					
AUTRES OUVRAGES EN METAUX (SAUF MACHINES ET MATERIEL DE TRANSP)																					
312.0																					
ELEMENTS DE CONSTRUCTION METALLIQUE, CHAUDIERES, RESERVOIRS																					
312.1																					
MEUBLES EN METAUX																					
312.2																					
AUTRES ARTICLES EN METAUX																					
312.3																					
MACHINES AGRICOLES ET INDUSTRIELLES																					
320.0																					
MACHINES AGRICOLES ET TRACTEURS (SAUF POUR SEMI-REMORQUES)																					
320.1																					
MACHINES A USAGE INDUSTRIEL, ARMES ET MUNITIONS																					
320.2*																					
CALCULATEURS ELECTRONIQUES ET MACHINES DE BUREAU																					
330.0																					
MATERIEL ET FOURNITURES ELECTRIQUES																					
340.0																					
MATERIEL ELECTR. D'EQUIPEMENT ET APPAREILS ELECTR. INDUSTRIELS																					
340.1																					
APPAREILS ET FOURNITURES ELECTRIQUES MENAGERS																					
340.2																					
VEHICULES ET MOTEURS AUTOMOBILES																					
350.0																					
VEHICULES ET MOTEURS AUTOMOBILES A USAGE GENERAL																					
350.1																					
VEHICULES A USAGE SPECIAL, TRACTEURS POUR SEMI-REMORQUES																					
350.2																					
CONSTRUCTION NAVALE																					
361.0																					
MATERIEL FERROVIAIRE ROULANT																					
362.0																					
MOTOCYCLES, CYCLES																					
363.0																					
CONSTRUCTION AERONAUTIQUE																					
364.0																					
INSTRUMENTS DE PRECISION																					
370.0																					

PRIX DEPART-USINE / DEPART-DOUANE

$B_{33} = \frac{6}{B} x_{ij} / \frac{6}{t} e_i$ et $B_{97} = \frac{6}{B} \omega_{ik} / \frac{6}{t} e_i$ en %

	481	483	490	501	620	640	660	571	572	717	720	730	740	757	760	790
	PR. CAOUT	IND. DIV.		CONS. G.C	REC. REEM	HO. RE. CA		REP. NDA		TRA. FERR	TRA. FLUV	TRA. AERI	COMMUNIC			
	PR. PLAST				COMMERCE		REP. AUTO			A. TRA. TF	TRA. MARI	AUX. ENTR				
PRODUITS ET ARTICLES DE LA FONDERIE																
311.0			1	260						22	2					
AUTRES OUVRAGES EN METAUX (SAUF MACHINES ET MATERIEL DE TRANSP)				22												
312.0				23						2			2			
ELEMENTS DE CONSTRUCTION METALLIQUE, CHAUDIERES, RESERVOIRS				17												
312.1				342						1						
MEUBLES EN METAUX				294												
312.2				40												
AUTRES ARTICLES EN METAUX				12												
312.3				4												
MACHINES AGRICOLES ET INDUSTRIELLES				38												
320.0				14												
MACHINES AGRICOLES ET TRACTEURS (SAUF POUR SEMI-REMORQUES)				16												
320.1				8												
MACHINES A USAGE INDUSTRIEL, ARMES ET MUNITIONS				44												
320.2				16												
CALCULATEURS ELECTRONIQUES ET MACHINES DE BUREAU				10												
330.0				6												
MATERIEL ET FOURNITURES ELECTRIQUES				26												
340.0				13												
MATERIEL ELECTR. D'EQUIPEMENT ET APPAREILS ELECTR. INDUSTRIELS				29												
340.1				18												
APPAREILS ET FOURNITURES ELECTRIQUES MENAGERS				18												
340.2				9												
VEHICULES ET MOTEURS AUTOMOBILES																
350.0																
VEHICULES ET MOTEURS AUTOMOBILES A USAGE GENERAL																
350.1																
VEHICULES A USAGE SPECIAL, TRACTEURS POUR SEMI-REMORQUES																
350.2																
CONSTRUCTION NAVALE																
361.0																
MATERIEL FERROVIAIRE ROULANT																
362.0																
MOTOCYCLES, CYCLES																
363.0																
CONSTRUCTION AERONAUTIQUE																
364.0																
INSTRUMENTS DE PRECISION																
370.0																

PRIX DEPART-USINE / DEPART-DOUANE

$B 33 = \frac{6}{8} x_{ij} / \frac{6}{t} e_i$ et $B 97 = \frac{6}{8} \omega_{ik} / \frac{6}{t} e_i$ en %

	810A	810B	820	850	930A	930B	950C	960A	960C	990D	9999						
	INST.CRE	ASSURANC	SER.BANC	LOC.IMMO	ENS.M.PR	PUB.NDA	ENS.PUB.	SAN.M.PR	NDA.M.PR	SER.DOM.	TOTAL						
PRODUITS ET ARTICLES DE LA FONDERIE																	
311.0									1		678						
									1		591						
									1		76						
									1		11						
AUTRES OUVRAGES EN METAUX (SAUF MACHINES ET MATERIEL DE TRANSP)																	
312.0					3	3	4	8			567						
					2	2	3	5			385						
					1	1	1	2			144						
									1		38						
ELEMENTS DE CONSTRUCTION METALLIQUE, CHAUDIERES, RESERVOIRS																	
312.1											533						
											456						
											45						
											12						
MEUBLES EN METAUX																	
312.2					2	3	19	10			121						
					1	1	19	8			95						
								2			20						
											3						
AUTRES ARTICLES EN METAUX																	
312.3					4	4	4	11			626						
					2	3	2	7			382						
					1	1	1	3			192						
								1			53						
MACHINES AGRICOLES ET INDUSTRIELLES																	
320.0								38			247						
								4			92						
								6			102						
								8			32						
MACHINES AGRICOLES ET TRACTEURS (SAUF POUR SEMI-REMORQUES)																	
320.1											54						
											25						
											4						
MACHINES A USAGE INDUSTRIEL, ARMES ET MUNITIONS																	
320.2*								45			282						
								7			104						
								18			117						
								10			60						
CALCULATEURS ELECTRONIQUES ET MACHINES DE BUREAU																	
330.0					4	7		8			69						
					2	1		1			9						
					2	2		4			38						
								3			23						
MATERIEL ET FOURNITURES ELECTRIQUES																	
340.0					1	2	2	14			250						
								9			135						
								1			31						
								1			24						
MATERIEL ELECTR. D'EQUIPEMENT ET APPAREILS ELECTR. INDUSTRIELS																	
340.1					1	2	2	17			341						
								10			186						
								6			122						
								1			33						
APPAREILS ET FOURNITURES ELECTRIQUES MENAGERS																	
340.2						1		6			44						
								6			20						
											21						
											3						
VEHICULES ET MOTEURS AUTOMOBILES																	
350.0								10			416						
								1			80						
											256						
											80						
VEHICULES ET MOTEURS AUTOMOBILES A USAGE GENERAL																	
350.1								10			422						
								9			227						
											255						
											81						
VEHICULES A USAGE SPECIAL, TRACTEURS POUR SEMI-REMORQUES																	
350.2											155						
											5						
											102						
											48						
CONSTRUCTION NAVALE																	
361.0								26			131						
								26			139						
											12						
MATERIEL FERROVIAIRE ROULANT																	
362.0								2			56						
											37						
											5						
MOTOCYCLES, CYCLES																	
363.0								4			144						
								2			34						
											84						
											27						
CONSTRUCTION AERONAUTIQUE																	
364.0								383			553						
								133			192						
								109			147						
								12			14						
INSTRUMENTS DE PRECISION																	
370.0					13	3	37	19			137						
					6	1	3	7			41						
					4		10	6			44						

PRIX DEPART-USINE / DEPART-DOUANE

B 33 = $\frac{6}{B} x_{ij} / \frac{6}{t} e_i$, et B 97 = $\frac{6}{B} \omega_{ik} / \frac{6}{t} e_i$ en %

	Y 01		Y 02		Y 09		Y 19		Y 29		Y 39		Y 41		Y 47		Y 49		Y 89		E 39	
	CONS.MEN		TOT.COMS		VAR.STOC		EXP.CEF		TOT.EXP.		TOT.EMP.											
	CONS.COL	F.B.C.F.	TR.EXP.	EXP.P.T.	EMP.FIN.																	
PRODUITS ET ARTICLES DE LA Fonderie																						
311.0	T	18	18	7	184	113	297	322	1000													
	N	16	16	7	184	113	297	320	911													
	P	2	2					2	78													
AUTRES OUVRAGES EN METAUX (SAUF MACHINES ET MATERIEL DE TRANSP)																						
312.0	T	167	167	6	95	40	135	433	1000													
	N	113	113	6	95	40	135	353	739													
	P	43	43					15	298													
ELEMENTS DE CONSTRUCTION METALLIQUE, CHAUDIERES, RESERVOIRS																						
312.1	T		329	7	107	29	136	467	1000													
	N		269	7	107	29	136	413	869													
	P		46					46	111													
MEUBLES EN METAUX																						
312.2	T	271	271	10	119	13	129	879	1000													
	N	193	193	10	119	13	129	661	751													
	P	68	68					189	258													
AUTRES ARTICLES EN METAUX																						
312.3	T	233	233	5	87	44	135	374	1000													
	N	156	156	5	87	44	135	297	678													
	P	60	60					67	252													
MACHINES AGRICOLES ET INDUSTRIELLES																						
320.0	T	10	10	12	183	182	365	753	1000													
	N	4	4	11	177	173	350	496	588													
	P	2	2		6	2	13	173	278													
MACHINES AGRICOLES ET TRACTEURS (SAUF POUR SEMI-REMORQUES)																						
320.1	T	291	291	9	309	337	646	946	1000													
	N	136	136	9	309	337	646	791	816													
	P	116	116					115	138													
MACHINES A USAGE INDUSTRIEL, ARMES ET MUNITIONS																						
320.2*	T	12	12	12	160	154	314	718	1000													
	N	5	5	11	153	143	296	443	547													
	P	2	2		7	3	13	184	371													
CALCULATEURS ELECTRONIQUES ET MACHINES DE BUREAU																						
330.0	T	104	104	24	104	54	159	931	1000													
	N	96	96	24	104	54	159	279	288													
	P	399	399					499	437													
MATERIEL ET FOURNITURES ELECTRIQUES																						
340.0	T	144	144	1	199	68	257	750	1000													
	N	61	61	1	199	68	267	516	651													
	P	14	14					188	279													
MATERIEL ELECTR. D'EQUIPEMENT ET APPAREILS ELECTR. INDUSTRIELS																						
340.1	T	31	31	1	179	85	264	659	1000													
	N	19	19	1	179	85	264	493	679													
	P	10	10					13	253													
APPAREILS ET FOURNITURES ELECTRIQUES MENAGERS																						
340.2	T	410	410	1	245	29	273	956	1000													
	N	192	192	1	245	29	273	368	388													
	P	176	176					318	338													
VEHICULES ET MOTEURS AUTOMOBILS																						
350.0	T	147	140	-3	256	47	303	584	1000													
	N	61	62	-3	256	47	303	420	500													
	P	73	65					138	394													
VEHICULES ET MOTEURS AUTOMOBILES A USAGE GENERAL																						
350.1	T	150	132	-3	257	47	303	578	1000													
	N	62	61	-3	257	47	303	420	522													
	P	75	60					135	374													
VEHICULES A USAGE SPECIAL, TRACTEURS POUR SEMI-REMORQUES																						
350.2	T	356	356	-4	225	67	292	845	1000													
	N	109	109	-4	225	67	292	373	476													
	P	303	303					144	192													
CONSTRUCTION NAVALE																						
361.0	T	1	485	30	-105	205	232	437	1000													
	N	1	405	30	-105	205	232	437	769													
	P		70					70	70													
MATERIEL FERROVIAIRE ROULANT																						
362.0	T		602	29	68	245	313	944	1000													
	N		582	29	68	245	313	844	858													
	P		88					88	123													
MOTOCYCLES, CYCLES																						
363.0	T		615	-64	246	59	305	856	1000													
	N		358	-64	246	59	305	398	632													
	P		196					195	245													
CONSTRUCTION AERONAUTIQUE																						
364.0	T	1	234	-258	374	95	470	447	1000													
	N	1	110	-258	374	95	470	212	394													
	P		124					113	284													
INSTRUMENTS DE PRECISION																						
370.0	T	220	448		138	57	196	863	1000													
	N	52	100		39	21	90	271	234													
	P	106	145		41	15	56	283	433													
	P	68						269	313													

PRIX DEPART-USINE / DEPART-DOUANE

$B_{33} = \frac{6}{B} x_{ij} / \frac{6}{t} e_i$; et $B_{97} = \frac{6}{B} \omega_{ik} / \frac{6}{t} e_i$ en %

	010	030	110	120	130	140	161	162	163	211	212	221	222	224	230	241	242	247	
	AGRICULT		COKE		PR. PETR.		GAZ DIST			MIN. N. FE		PR. ACTER		MIN. N. ME		CIMENT			
	PECHE		COMB. SOL		PET. BRUT		ELECTR.		EAU	MIN. FER	H. FOURN.	MET. N. FE		ARTQ. CER		VERRE			
INSTRUMENTS DE MESURE																			
370.1							1							1					
MATERIEL D'OPTIQUE ET DE PHOTOGRAPHIE																			
370.2							1												
CORPS GRAS D'ORIGINE ANIMALE OU VEGETALE																			
411.0														1					
VIANDES, PREPARATIONS DE VIANDES, PRODUITS LIES																			
412.0																			
VIANDES, PREPARATIONS ET CONSERVES DE VIANDES																			
412.1																			
PEAUX, GRAISSES, DECHETS D'ABATTOIRS																			
412.2																			
LAIT, PRODUITS LAITIERS																			
413.0																			
LAIT																			
413.1																			
PRODUITS LAITIERS																			
413.2																			
CONSERVES DE FRUITS, DE LEGUMES ET DE POISSONS																			
414.0																			
PRODUITS A BASE DE CEREALES ET PRODUITS AMYLACES																			
416.0																			
CEREALES TRAITÉES, FARINES ET PRODUITS AMYLACES																			
416.1																			
PAIN ET PATES ALIMENTAIRES																			
416.2																			
SUCRE																			
420.0																			
CACAO, CHOCOLAT ET PRODUITS DE LA CONFISERIE																			
421.0																			
PRODUITS POUR L'ALIMENTATION DES ANIMAUX																			
422.0																			
PRODUITS DIVERS POUR L'ALIMENTATION HUMAINE																			
423.0																			
BOISSONS																			
424.0																			
BOISSONS ALCOOLIQUES																			
424.1																			
BOISSONS NON ALCOOLIQUES																			
424.2																			

PRIX DEPART-USINE / DEPART-DOUANE

$B_{33} = \frac{6}{B} x_{ij} / \frac{6}{t} e_i$ et $B_{97} = \frac{6}{B} \omega_{ik} / \frac{6}{t} e_i$ en %

	252	253	254	257	311	312	320	330	340	350	361	362	363	364	370	411	412	413	
	PETROCHT	MAT.SYNT				OUV.MET.	CALC.ELE	VEN.AUTO	MAT.FERR	CONS.AER							VIANDES		
	CHIM.BAS	P.CH.MEN			FONDERTE	MACHINES	MAT.ELEC	CONS.NAV	MOTD.CYC	INST.PRF						COR.GRAS	LAIT,DER		
INSTRUMENTS DE MESURE																			
370.1						15	15		19	1					4				
MATERIEL D'OPTIQUE ET DE PHOTOGRAPHIE																			
370.2															25				
CORPS GRAS D'ORIGINE ANIMALE OU VEGETALE																			
411.0			33	9												139			
VIANDES, PREPARATIONS DE VIANDES, PRODUITS LIES																			
412.0			12	1													24		
VIANDES, PREPARATIONS ET CONSERVES DE VIANDES																			
412.1			2	1													13	24	
PEAUX, GRAISSES, DECHETS D'ABATTOIRS																			
412.2			149	13													48	6	
LAIT, PRODUITS LAITIERS																			
413.0			36	2													91	10	
LAIT																			
413.1			27	4													13	6	
PRODUITS LAITIERS																			
413.2			86														10	3	
CONSERVES DE FRUITS, DE LEGUMES ET DE POISSONS																			
414.0																			
PRODUITS A BASE DE CEREALES ET PRODUITS AMYLACES																			
416.0																			
CEREALES TRAITEES, FARINES ET PRODUITS AMYLACES																			
416.1																			
PAIN ET PATES ALIMENTAIRES																			
416.2																			
SUCRE																			
420.0		11		3															
CACAO, CHOCOLAT ET PRODUITS DE LA CONFISERIE																			
421.0																			
PRODUITS POUR L'ALIMENTATION DES ANIMAUX																			
422.0																			
PRODUITS DIVERS POUR L'ALIMENTATION HUMAINE																			
423.0																			
BOISSONS																			
424.0				4															
BOISSONS ALCOOLIQUES																			
424.1				5															
BOISSONS NON ALCOOLIQUES																			
424.2																			

PRIX DEPART-USINE / DEPART-DOUANE

$$B 33 = \frac{6}{B} x_{ij} / \frac{6}{t} e_i \text{ et } B 97 = \frac{6}{B} \omega_{ik} / \frac{6}{t} e_i \text{ en } \%$$

	414	416	420	421	422	423	424	429	431	432	436	441	442	451	453	461	467	471	472	473	
	CONSERVE	SUCRE	AL.ANIM.	BOISSONS	FIB.FILS	BVMETER	ART.CUIR	ART.HAB.	MEUS.LIT	ART.PAP.											
	PR.GERE.	CHOCOLAT	ALIM.DIV	TABAC	TISS.TEX	CUIR	CHAUSSU.	ROIS OUV	PATE PAP	IMPRIME											
INSTRUMENTS DE MESURE																					
370.1	T																				
370.2	T																				2
MATERIEL D'OPTIQUE ET DE PHOTOGRAPHIE																					
CORPS GRAS D'ORIGINE ANIMALE OU VEGETALE																					
411.0	T	1	53		24	9						2									
	N	49		2	86	4															
	C	7		2	18	5															
	P	7		3	142	1															
VIANDES, PREPARATIONS DE VIANDES, PRODUITS LIES																					
412.0	T				2								17								
	N				1								6								
	C				1								3								
	P				1								8								
VIANDES, PREPARATIONS ET CONSERVES DE VIANDES																					
412.1	T																				
	N																				
	C																				
	P																				
PEAUX, GRAISSES, DECHETS D'ABATTOIRS																					
412.2	T				2																
	N				1																
	C				1																
	P				2																
LAIT, PRODUITS LAITIERS																					
413.0	T			12	29	2															
	N			12	21	2															
	C				5																
	P				3																
LAIT																					
413.1	T		2	25	56	3															
	N		2	25	10	3															
	C				4																
	P				2																
PRODUITS LAITIERS																					
413.2	T		2		5	1															
	N				3	1															
	C				2																
	P																				
CONSERVES DE FRUITS, DE LEGUMES ET DE POISSONS																					
414.0	T	2	1	1																	
	N	2	1	1																	
	C		3	3																	
	P		3	3																	
PRODUITS A BASE DE CEREALES ET PRODUITS AMYLACES																					
416.0	T	2		7	6	2															
	N	2		7	6	2															
	C			1	1	1															
	P			3	3	2															
CEREALES TRAITEES, FARINES ET PRODUITS AMYLACES																					
416.1	T		56	18	17	2			1												
	N		53	18	17	2			1												
	C		7	1	2	2															
	P		7	2	2	2															
PAIN ET PATES ALIMENTAIRES																					
416.2	T		1	1		2															
	N		1	1		2															
	C					1															
	P					1															
SUCRE																					
420.0	T	30	96	3	103	27	7	9													
	N	30	96	3	103	17	7	7													
	C					2		3													
	P					7		10													
CACAO, CHOCOLAT ET PRODUITS DE LA CONFISERIE																					
421.0	T			75		7															
	N			75		7															
	C																				
	P																				
PRODUITS POUR L'ALIMENTATION DES ANIMAUX																					
422.0	T				4																
	N				1																
	C				2																
	P				4																
PRODUITS DIVERS POUR L'ALIMENTATION HUMAINE																					
423.0	T	1				2															
	N					2															
	C					1															
	P					1															
BOISSONS																					
424.0	T		8	1	1			20													
	N		6	1	1			11													
	C		1					10													
	P							12													
BOISSONS ALCOOLIQUES																					
424.1	T		10		1		1	25													
	N		7		1		1	13													
	C		1					12													
	P																				
BOISSONS NON ALCOOLIQUES																					
424.2	T																				
	N																				
	C																				
	P																				

PRIX DEPART-USINE / DEPART-DOUANE

$B_{33} = \frac{6}{\beta} x_{ij} / \frac{6}{t} e_i$ et $B_{97} = \frac{6}{\beta} \omega_{ik} / \frac{6}{t} e_i$ en %

	481	483	490	501	620	640	567	671	577	713	727	730	740	750	760	790
	PR.CADUT	IND.DIV.	CONS.G.C	REC.REEM	HO.RF.CA	REP.NDA	TRA.FERR	TRA.FLUV	TRA.AER	CMMUNIC						
	PR.PLAST			COMMERCE	REP.AUT		A.TRA.TE	TRA.MARI	AUX.ENTR							
INSTRUMENTS DE MESURE																
370.1									6							
MATERIEL D'OPTIQUE ET DE PHOTOGRAPHIE									6							
370.2									15							
									15							
CORPS GRAS D'ORIGINE ANIMALE OU VEGETALE																
411.0								13	13							
VIANDES, PREPARATIONS DE VIANDES, PRODUITS LTES																
412.0			1						31							
			1						29							
VIANDES, PREPARATIONS ET CONSERVES DE VIANDES																
412.1									33							
									31							
PEAUX, GRAISSES, DECHETS D'ABATTOIRS																
412.2			16						1							
			7						1							
			8													
LAIT, PRODUITS LAITIERS																
413.0									31							
									27							
									3							
LAIT																
413.1									29							
									29							
PRODUITS LAITIERS																
413.2									32							
									25							
									6							
									1							
CONSERVES DE FRUITS, DE LEGUMES ET DE POISSONS																
414.0									38							
									10							
									17							
PRODUITS A BASE DE CEREALES ET PRODUITS AMYLACES																
416.0									8							
									8							
CEREALES TRAITEES, FARINES ET PRODUITS AMYLACES																
416.1									1							
									1							
PAIN ET PATES ALIMENTAIRES																
416.2									12							
									11							
SUCRE																
420.0									17							
									17							
CACAO, CHOCOLAT ET PRODUITS DE LA CONFISERIE																
421.0									3							
									2							
PRODUITS POUR L'ALIMENTATION DES ANIMAUX																
422.0																
PRODUITS DIVERS POUR L'ALIMENTATION HUMAINE																
423.0									60							
									50							
									1							
BOISSONS																
424.0				1					569							
									464							
									58							
									48							
BOISSONS ALCOOLIQUES																
424.1				1					561							
									442							
									82							
									8							
BOISSONS NON ALCOOLIQUES																
424.2				1			1		608							
									568							
									38							

PRIX DEPART-USINE / DEPART-DOUANE

$$B_{33} = \frac{6}{B} x_{ij} / \frac{6}{t} e_i \text{ et } B_{97} = \frac{6}{B} \omega_{ik} / \frac{6}{t} e_i \text{ en } \%$$

		810A	810B	820	850	930A	930B	950C	960A	960C	997D	9999										
		INST.CRE	ASSURANC			ENS.M.PR			PUB.NDA		SER.DDM.											
		SER.BANC	LOC.IMMO	ENS.PUB.	SAN.M.PR	NDA.M.PR	TOTAL															
INSTRUMENTS DE MESURE						16	3	38	21			151										
370.1	T						1					21										
	N							25	13			21										
	C											75										
	P											54										
MATERIEL D'OPTIQUE ET DE PHOTOGRAPHIE						3	2	33	13			93										
370.2	T						1					17										
	N							13	20			24										
	C											26										
	P											13										
CORPS GRAS D'ORIGINE ANIMALE OU VEGETALE								4	1			530										
411.0	T							4				193										
	N											83										
	C											254										
	P																					
VIANDES, PREPARATIONS DE VIANDES, PRODUITS LIÉS								10	3			114										
412.0	T							9				35										
	N											35										
	C											35										
	P																					
VIANDES, PREPARATIONS ET CONSERVES DE VIANDES								11	3			65										
412.1	T							10				45										
	N											5										
	C											15										
	P																					
PEAUX, GRAISSES, DECHETS D'ABATTOIRS									1			644										
412.2	T											164										
	N											227										
	C											252										
	P																					
LAIT, PRODUITS LAITIERS								9	2			145										
413.0	T							8				103										
	N											37										
	C											4										
	P																					
LAIT								7	2			253										
413.1	T											157										
	N											87										
	C											4										
	P																					
PRODUITS LAITIERS								10	1			53										
413.2	T							8				37										
	N											12										
	C							2				3										
	P																					
CONSERVES DE FRUITS, DE LEGUMES ET DE POISSONS								9	3			114										
414.0	T							3				29										
	N											26										
	C											59										
	P																					
PRODUITS A BASE DE CEREALES ET PRODUITS AMYLACES								6	2			322										
416.0	T											275										
	N											16										
	C											31										
	P																					
CEREALES TRAITÉES, FARINES ET PRODUITS AMYLACES									1		19	865										
416.1	T											537										
	N											49										
	C											88										
	P																					
PAIN ET PATES ALIMENTAIRES								9	2			27										
416.2	T											25										
	N											3										
	C																					
	P																					
SUCRE								4	2			424										
420.0	T											379										
	N											19										
	C											26										
	P																					
CACAO, CHOCOLAT ET PRODUITS DE LA CONFISERIE												118										
421.0	T											37										
	N											84										
	C											1										
	P																					
PRODUITS POUR L'ALIMENTATION DES ANIMAUX												954										
422.0	T											888										
	N											23										
	C											43										
	P																					
PRODUITS DIVERS POUR L'ALIMENTATION HUMAINE								10	1			99										
423.0	T											75										
	N											18										
	C											6										
	P																					
BOISSONS								4				622										
424.0	T									1		471										
	N											60										
	C																					
	P																					
BOISSONS ALCOOLIQUES										1		620										
424.1	T											469										
	N											78										
	C											73										
	P																					
BOISSONS NON ALCOOLIQUES								24				636										
424.2	T											596										
	N											40										
	C							1														
	P																					

PRIX DEPART-USINE / DEPART-DOUANE

$$B_{33} = \frac{6}{B} x_{ii} / \frac{6}{t} e_i \text{ et } B_{97} = \frac{6}{B} \omega_{ik} / \frac{6}{t} e_i \text{ en } \%.$$

		Y 01	Y 02	Y 09	Y 19	Y 29	Y 39	Y 41	Y 42	Y 49	Y 89	E 99
		CONS.MEN	TOT.CONS	VAR.STOC	EXP.CEE	TOT.EXP.	TOT.EMP.					
		CONS.COL	F.B.C.F.	TR.EXP.	EXP.P.T.	EMP.FIN.						
INSTRUMENTS DE MESURE												
370.1	T	150	475		164	69	224	849	1330			
	N	30	101		33	12	45	175	198			
	C	70	220		77	28	105	327	473			
	P	50	154		54	20	74	278	332			
MATIEREL D'OPTIQUE ET DE PHOTOGRAPHIE												
370.2	T	438	438	363								
	N	119	119	95	-1							
	C	195	195	150								
	P	124	124	118								
CORPS GRAS D'ORIGINE ANIMALE OU VEGETALE												
411.0	T	342	342	20								
	N	340	340	20								
	D	1	1									
VIANDES, PREPARATIONS DE VIANDES, PRODUITS LIES												
412.0	T	817	817	1								
	N	17	17									
	C	36	36									
VIANDES, PREPARATIONS ET CONSERVES DE VIANDES												
412.1	T	890	890									
	N	832	832									
	C	18	18									
	P	40	40									
PEAUX, GRAISSES, DECHETS D'ABATTOIRS												
412.2	T	25	25									
	N	25	25									
	C											
	P											
LAIT, PRODUITS LAITIERS												
413.0	T	764	764	8								
	N	648	648									
	C	98	98									
	P	21	21									
LAIT												
413.1	T	614	614	8								
	N	604	604	8								
	C	7	7									
	P	3	3									
PRODUITS LAITIERS												
413.2	T	891	891	8								
	N	680	680									
	C	175	175									
	P	36	36									
CONSERVES DE FRUITS, DE LEGUMES ET DE POISSONS												
414.0	T	745	745	-102								
	N	255	255									
	C	183	183									
	P	306	306									
PRODUITS A BASE DE CEREALES ET PRODUITS AMYLACES												
416.0	T	600	600	16								
	N	570	570									
	C	25	25									
	P	5	5									
CEREALES TRAITEES, FARNES ET PRODUITS AMYLACES												
416.1	T	22	22	44								
	N	12	12	44								
	C	3	3									
	P	7	7									
PAIN ET PATES ALIMENTAIRES												
416.2	T	914	914	1								
	N	873	873									
	C	36	36									
	P	5	5									
SUCRE												
420.0	T	388	388	27								
	N	386	386									
	C	1	1									
	P	1	1									
CACAO, CHOCOLAT ET PRODUITS DE LA CONFISERIE												
421.0	T	668	668	8								
	N	538	538									
	C	103	103									
	P	25	25									
PRODUITS POUR L'ALIMENTATION DES ANIMAUX												
422.0	T											
	N											
	C											
	P											
PRODUITS DIVERS POUR L'ALIMENTATION HUMAINE												
423.0	T	800	800	14								
	N	667	667									
	C	120	120									
	P	13	13									
BOISSONS												
424.0	T	289	289	11								
	N	236	236									
	C	29	29									
	P	24	24									
BOISSONS ALCOOLQUES												
424.1	T	282	282	11								
	N	225	225									
	C	31	31									
	P	29	29									
BOISSONS NON ALCOOLQUES												
424.2	T	327	327	8								
	N	306	306									
	C	21	21									

PRIX DEPART-USINE / DEPART-DOUANE

$B_{33} = \frac{6}{B} x_{ij} / \frac{6}{t} e_i$ et $B_{97} = \frac{6}{B} \omega_{ik} / \frac{6}{t} e_i$ en %

	010	030	110	120	130	140	161	162	163	211	212	221	222	224	230	241	242	247	
	AGRICULT		COKE			PR.PETR.	GAZ DIST			MIN.N.FE	PR.ACIFR	MIN.N.FE	PR.ACIFR	MIN.N.FE	CIMENT				
	PECHE		COMB.SOL	PET.BRUT	ELECTR.	EAU				MIN.FER	H.FOJRN.	MET.N.FE	ARTO.CER	VERRE					
TABACS FABRIQUES																			
429.0																			
FIBRES TEXTILES ET FILS																			
431.0																			
FIBRES TEXTILES TRAITÉES																			
431.1																			
FILS TEXTILES																			
431.2																			
TISSUS, TAPIS ET AUTRES ARTICLES TEXTILES																			
432.0												1							
TISSUS																			
432.1																			
TAPIS ET AUTRES ARTICLES TEXTILES																			
432.2												3					1		1
ETOFFES ET ARTICLES DE BONNETERIE																			
436.0																			
CUIRS ET PEAUX																			
441.0																			
ARTICLES EN CUIR AUTRES QUE CHAUSSURES																			
442.0												4							
CHAUSSURES																			
451.0																			
ARTICLES D'HABILLEMENT ET ARTICLES EN FOURRURE																			
453.0													1						
BOIS SCIES, DEMI-PRODUITS ET OUVRAGES SIMPLES EN BOIS																			
461.0												7	5		1	1	2	20	12
BOIS SCIES ET DEMI-PRODUITS EN BOIS																			
461.1												1	2		1	1	2	12	7
OUVRAGES SIMPLES EN BOIS																			
461.2						10						16	9		1	1	3	34	30
MEUBLES, LITERIE																			
467.0																			
MEUBLES EN TOUTES MATIERES AUTRES QUE LE METAL																			
467.1																			
LITERIE																			
467.2																			
PATES A PAPIER, PAPIER, CARTON																			
471.0												1	1						
PATES A PAPIER																			
471.1																			
PAPIER, CARTON																			
471.2												1	1						

PRIX DEPART-USINE / DEPART-DOUANE

$$B_{33} = \frac{6}{B} x_{ij} / \frac{6}{t} e_i \text{ et } B_{97} = \frac{6}{B} \omega_{ik} / \frac{6}{t} e_i \text{ en } \%$$

	252	253	254	257	311	312	320	330	340	350	361	362	363	364	370	411	412	413	
	PETROCHI		MAT.SYNT		OUV.MET.		CALC.ELE		VEH.AUTD		MAT.FERR		CONS.AER		VIANDES				
	CHIM.GAS		P.CH.MEN		FONDERIE		MACHINES		MAT.FLEC		CONS.NAV		MOTO.CYC		INST.PRE		COR.GRAS		LATT.DER
TABACS FABRIQUES																			
429.0																			
FIBRES TEXTILES ET FILS																			
431.0																			
FIBRES TEXTILES TRAITÉES																			
431.1																			
FILS TEXTILES																			
431.2																			
TISSUS, TAPIS ET AUTRES ARTICLES TEXTILES																			
432.0																			
TISSUS																			
432.1																			
TAPIS ET AUTRES ARTICLES TEXTILES																			
432.2																			
ETOFFES ET ARTICLES DE BONNETERIE																			
436.0																			
CUIRS ET PEAUX																			
441.0																			
ARTICLES EN CUIR AUTRES QUE CHAUSSURES																			
442.0																			
CHAUSSURES																			
451.0																			
ARTICLES D'HABILLEMENT ET ARTICLES EN FOURRURE																			
453.0																			
BOIS SCIES, DEMI-PRODUITS ET OUVRAGES SIMPLES EN BOIS																			
461.0																			
BOIS SCIES ET DEMI-PRODUITS EN BOIS																			
461.1																			
OUVRAGES SIMPLES EN BOIS																			
461.2																			
MEUBLES, LITERIE																			
467.0																			
MEUBLES EN TOUTES MATIERES AUTRES QUE LE METAL																			
467.1																			
LITERIE																			
467.2																			
PATES A PAPIER, PAPIER, CARTON																			
471.0																			
PATES A PAPIER																			
471.1																			
PAPIER, CARTON																			
471.2																			

PRIX DEPART-USINE / DEPART-DOUANE

B 33 = $\frac{\sum B x_{ij}}{\sum t e_i}$ et B 97 = $\frac{\sum B \omega_{ik}}{\sum t e_i}$ en %

Table with 15 columns (414-473) and multiple rows for various industrial categories like TABACS, FIBRES, TISSUS, CHAUSSURES, MEUBLES, etc. Each cell contains a grid of values (T, N, C, P).

PRIX DEPART-USINF / DEPART-DOUANE

$B_{33} = \frac{6}{B} x_{ij} / \frac{6}{t} e_j$ et $B_{97} = \frac{6}{B} \omega_{ik} / \frac{6}{t} e_j$ en ‰

	491	483	490	501	620	540	560	571	572	710	720	730	740	750	760	790
	PR.CADUT	IND.DIV.	CONS.G.C	REC.REFM	HD.RE.CA	RFP.VDA	TRA.FERR	TRA.FLUV	TRA.AERT	COMMJNTC						
	PR.PLAST			COMMENCE			RFP.AUTJ			A.TRA.TE		TRA.MARI		AUX.ENTR		
TABACS FABRIQUES				2					3							
429.0				1					1							
FIBRES TEXTILES ET FILS			2													
431.0		3	1						1							
FIBRES TEXTILES TRAITEES			4													
431.1			3													
FILS TEXTILES			1													
431.2		5	1						1							
TISSUS, TAPIS ET AUTRES ARTICLES TEXTILES			4													
432.0		9	4						1				1			
TISSUS			4													
432.1		4	2						2				1			
TAPIS ET AUTRES ARTICLES TEXTILES			1													
432.2		3	1		19				3							1
ETOFFES ET ARTICLES DE BONNETERIE																
436.0																
CUIRS ET PEAUX			2													
441.0			3													
ARTICLES EN CUIR AUTRES QUE CHAUSSURES																
442.0																
CHAUSSURES																
451.0																
ARTICLES D'HABILLEMENT ET ARTICLES EN FOURRURE																
453.0																
BOIS SCIES, DEMI-PRODUITS ET OUVRAGES SIMPLES EN BOIS																
461.0																
BOIS SCIES ET DEMI-PRODUITS EN BOIS																
461.1																
OUVRAGES SIMPLES EN BOIS																
461.2																
MEUBLES, LITERIE																
467.0																
MEUBLES EN TOUTES MATIERES AUTRES QUE LE METAL																
467.1																
LITERIE																
467.2																
PATES A PAPIER, PAPIER, CARTON																
471.0																
PATES A PAPIER																
471.1																
PAPIER, CARTON																
471.2																

PRIX DEPART-USINE / DEPART-DOUANE

$B_{33} = \frac{6}{B} x_{ij} / \frac{6}{t} e_i$ et $R_{97} = \frac{6}{B} \omega_{ik} / \frac{6}{t} e_i$ en %

	810A	810B	820	850		930A	930B	950C	960A	960C	990D	9999								
	INST. CRE			ASSURANC		ENS. M. PR			PUB. NDA		SER. DNM.									
	SER. BANC	LOC. IMM				ENS. PUB.	SAN. M. PR		NDA. M. PR			TOTAL								
TABACS FABRIQUES																				
429.0											1									11741
FIBRES TEXTILES ET FILS																				
431.0							1		1											60742713940
FIBRES TEXTILES TRAITEES																				
431.1																				53524922879
FILS TEXTILES																				
431.2							1		2											5495339917
TISSUS, TAPIS ET AUTRES ARTICLES TEXTILES																				
432.0						3	3	1	4	2	2									34216114249
TISSUS																				
432.1						2	3		4	2	2									38719415637
TAPIS ET AUTRES ARTICLES TEXTILES																				
432.2						4	3	3	3	1	1									2358110847
ETOFFES ET ARTICLES DE BONNETERIE																				
436.0										1										11264416
CUIRS ET PEAUX																				
441.0						1	1		1		5									687282243163
ARTICLES EN CUIR AUTRES QUE CHAUSSURES																				
442.0								2	4	2	2									6430268
CHAUSSURES																				
441.0									6	4	2									405214
ARTICLES D'HABILLEMENT ET ARTICLES EN FOURRURE																				
453.0								2	6	5	1									2710143
BOIS SCIES, DEMI-PRODUITS ET OUVRAGES SIMPLES EN BOIS																				
461.0						3	3		3		25									79051882191
BOIS SCIES ET DEMI-PRODUITS EN BOIS																				
461.1						3	3		3		1									82244886288
OUVRAGES SIMPLES EN BOIS																				
461.2						3	4		3		71									7336467313
MEUBLES, LITERIE																				
467.0						1	1		3		3									136122112
MEUBLES EN TOUTES MATIERES AUTRES QUE LE METAL																				
467.1						1	2		3		2									143129123
LITERIE																				
467.2						1		1	9		13									39336
PATES A PAPIER, PAPIER, CARTON																				
471.0								1	2		3									832407123302
PATES A PAPIER																				
471.1																				9213862511
PAPIER, CARTON																				
471.2							1	1	3		4									805413152240

PRIX DEPART-USINE / DEPART-DOUANE

$B_{33} = \frac{6}{B} x_{ij} / \frac{6}{t} e_i$ et $B_{97} = \frac{6}{B} \omega_{ik} / \frac{6}{t} e_i$ en %

	Y 01	Y 02	Y 09	Y 19	Y 29	Y 39	Y 41	Y 42	Y 49	Y 87	E 99
	CONS.MEN	TOT.CONS	VAR.STOC	EXP.CEE	TOT.EXP.	TOT.EMP.					
	CONS.COL	F.B.C.F.	TR.EXP.	EXP.P.T.	EMP.FIN.						
TABACS FABRIQUES		864	15	107	3	110	989	1000			
429.0	T N C P	864 799 79 6	15	107	3	110	989 904 79 6	1000 911 83 6			
FIBRES TEXTILES ET FILS		15	-6	277	108	385	393	1000			
431.0	T N C P	15 13 2	-6	277 271 6	108 103 5	385 374 11	393 381 12	1000 808 149 43			
FIBRES TEXTILES TRAITEES			3	265	197	462	465	1000			
431.1	T N C P		3	265 249 16	197 185 12	462 434 28	465 437 28	1000 886 228 87			
FILS TEXTILES		24	-12	284	55	339	351	1000			
431.2	T N C P	24 20 4	-12	284	55	339	351 347 4	1000 881 122 17			
TISSUS, TAPIS ET AUTRES ARTICLES TEXTILES		165	1	349	143	492	658	1000			
432.0	T N C P	165 80 85	1	349	143	492	658 573 85	1000 734 206 63			
TISSUS		169	2	300	143	443	613	1000			
432.1	T N C P	169 94 75	2	300	143	443	613 538 75	1000 732 219 52			
TAPIS ET AUTRES ARTICLES TEXTILES		155		466	144	610	765	1000			
432.2	T N C P	155 74 81		466	144	610	765 653 112	1000 730 182 79			
ETOFFES ET ARTICLES DE BONNETERIE		320	2	270	52	322	888	1000			
436.0	T N C P	320 212 108	2	270	52	322	888 644 244	1000 708 253 39			
CUIRS ET PEAUX		5	16	232	60	292	313	1000			
441.0	T N C P	5 2 3	16	232	60	292	313 309 4	1000 591 245 164			
ARTICLES EN CUIR AUTRES QUE CHAUSSURES		632	-1	223	82	305	936	1000			
442.0	T N C P	632 537 95	-1	223	82	305	936 817 119	1000 577 252 71			
CHAUSSURES		787	22	125	25	150	960	1000			
451.0	T N C P	787 479 308	22	125	25	150	960 645 315	1000 660 287 53			
ARTICLES D'HABILLEMENT ET ARTICLES EN FOURRURE		773	3	172	25	197	973	1000			
453.0	T N C P	773 658 115	3	172	25	197	973 857 116	1000 868 137 25			
BOIS SCIÉS, DEMI-PRODUITS ET OUVRAGES SIMPLES EN BOIS		72	4	102	26	131	210	1000			
461.0	T N C P	72 65 7	4	102	26	131	210 208 2	1000 718 90 192			
BOIS SCIÉS ET DEMI-PRODUITS EN BOIS			4	141	33	174	178	1000			
461.1	T N C P		4	141	33	174	178	1000 625 86 288			
OUVRAGES SIMPLES EN BOIS		212	3	39	13	52	267	1000			
461.2	T N C P	212 184 28	3	39	13	52	267 240 27	1000 886 96 18			
MEUBLES, LITERIE		531	13	137	6	143	864	1000			
467.0	T N C P	531 470 61	13	137	6	143	864 783 81	1000 905 30 15			
MEUBLES EN TOUTES MATIERES AUTRES QUE LE METAL		466	14	135	6	141	857	1000			
467.1	T N C P	466 485 19	14	135	6	141	857 779 78	1000 908 77 15			
LITERIE		333	2	158	6	164	961	1000			
467.2	T N C P	333 279 54	2	158	6	164	961 831 130	1000 864 124 12			
PATES A PAPIER, PAPIER, CARTON			2	144	23	167	168	1000			
471.0	T N C P		2	144	23	167	168	1000 875 123 302			
PATES A PAPIER			7	62	9	71	79	1000			
471.1	T N C P		7	62	9	71	79	1000 464 25 511			
PAPIER, CARTON				168	27	195	195	1000			
471.2	T N C P			168	27	195	195	1000 838 152 245			

PRIX DEPART-USINE / DEPART-DOUANE

$$B_{33} = \frac{6}{B} x_{ij} / \frac{6}{t} e_i \text{ et } B_{97} = \frac{6}{B} \omega_{ik} / \frac{6}{t} e_i \text{ en } \%$$

010		030		110		120		130		140		161		162		163		211		212		221		222		224		230		241		242		247						
AGRICULT		PECHE		COKE		COMB.SOL		PET.ARUT		PR.PETR.		ELECTR.		FAU		MIN.FER		MIN.N.FE		H.FOJRM.		PR.ACIER		MET.N.FE		MIN.N.ME		CIMENT		ARTQ.CER		VERRE								
ARTICLES EN PAPIER ET EN CARTON																																								
472.0																																								
PRODUITS DE L'IMPRIMERIE, DE LA PRESSE ET DE L'EDITION																																								
473.0																																								
PRODUITS EN CAOUTCHOUC																																								
481.0																																								
PRODUITS EN MATIERES PLASTIQUES																																								
483.0																																								
PRODUITS DES INDUSTRIES DIVERSES																																								
490.0																																								
ARTICLES DE BIJOUTERIE																																								
490.1																																								
INSTRUMENTS DE MUSIQUE																																								
490.2																																								
JEUX, JOUETS, ARTICLES DE SPORT																																								
490.3																																								
ACCESSOIRES DE L'AMEUBLEMENT, PRODUITS DIVERS																																								
490.4																																								
ACCESSOIRES DE L'HABILLEMENT																																								
490.5																																								
CONSTRUCTION D'IMMEUBLES ET OUVRAGES DE GENIE CIVIL																																								
501.0*																																								
CONSTRUCTION, INSTALLATION ET AMENAGEMENT D'IMMEUBLES																																								
501.1*																																								
OUVRAGES DE GENIE CIVIL																																								
501.2*																																								
RECUPERATION ET REEMPLOI																																								
620.0																																								
SERVICES DU COMMERCE																																								
640.0																																								
SERVICES D'HEBERGEMENT ET DE RESTAURATION																																								
660.0																																								
REPARATIONS DE VEHICULES ET MOTEURS AUTOMOB., MOTOCYCLES, CYCLES																																								
671.0																																								
REPARATIONS N.D.A.																																								
672.0																																								

PRIX DEPART-USINE / DEPART-DOUANE

$B_{.33} = \frac{6}{8} x_{ij} / \frac{6}{t} e_i$ et $B_{97} = \frac{6}{8} \omega_{ik} / \frac{6}{t} e_i$ en ‰

	252	253	254	257	311	312	320	330	340	350	361	362	363	364	370	411	412	413		
	PETROCHI		MAT.SYNT		OUV.MET.		CALC.ELE		VEH.AJTO		MAT.FERR		CONS.AFR		VIANDES					
	CHIM.BAS		P.CH.MEN		FONDERIE		MACHINES		MAT.ELEC		CONS.NAV		MOTD.CYC		INST.PRE		COR.GRAS		LAIT,DER	
ARTICLES EN PAPIER ET EN CARTON																				
472.0	1	12	2	36			9	5	5	6										
	1	10	2	27			7	4	4	5										
	1	2	1	6			2	1	1	1										
PRODUITS DE L'IMPRIMERIE, DE LA PRESSE ET DE L'EDITION																				
473.0		3	1	5		1	8	13	7	6	1	1			1					
		3	1	4		1	7	11	1	5										
		1		1			1	2		1										
PRODUITS EN CAOUTCHOUC																				
481.0		1		1		1	18	34	3	58	1	2		2						
		1		1			7	11	1	19		1		1						
							4	9		3										
PRODUITS EN MATIERES PLASTIQUES																				
483.0		19		21			13	5	2	19										
		7		8			5	2	2	7										
		9		10			6	3	1	9										
		3		3			2	1		3										
PRODUITS DES INDUSTRIES DIVERSES																				
490.0							1	9		1										
								7												
								1												
ARTICLES DE BIJOUTERIE																				
490.1							1	10												
								9												
								1												
INSTRUMENTS DE MUSIQUE																				
490.2																				
JEUX, JOUETS, ARTICLES DE SPORT																				
490.3																				
ACCESSOIRES DE L'AMEUBLEMENT, PRODUITS DIVERS																				
490.4		7		7			6	7		8										
		1		1			2	1		1										
		2		2			2	2		2										
ACCESSOIRES DE L'HABILLEMENT																				
490.5																				
CONSTRUCTION D'IMMEUBLES ET OUVRAGES DE GENIE CIVIL																				
501.0*																				
CONSTRUCTION, INSTALLATION ET AMENAGEMENT D'IMMEUBLES																				
501.1*																				
OUVRAGES DE GENIE CIVIL																				
501.2*																				
RECUPERATION ET REEMPLOI																				
620.0							87	50												
							58	33												
							20	11												
							9	5												
SERVICES DU COMMERCE																				
640.0		1	4	1	4		1	8	7	3	4	1								
		1	2	1	1		1	7	6	2	4									
		1	1	1	1			1	1											
SERVICES D'HEBERGEMENT ET DE RESTAURATION																				
660.0																				
REPARATIONS DE VEHICULES ET MOTEURS AUTOMOB., MOTOCYCLES, CYCLES																				
671.0																				
REPARATIONS N.O.A.																				
672.0																				

PRIX DEPART-USINE / DEPART-DOUANE

$B_{33} = \frac{6}{B} x_{ij} / \frac{6}{t} e_i$ et $B_{97} = \frac{6}{B} \omega_{ik} / \frac{6}{t} e_i$ en %

		414	416	420	421	422	423	424	429	431	432	436	441	442	451	453	461	467	471	472	473
		CONSERVE	SUCRE	AL. ANIM.	POISSONS	FIB. FILS	BONNETER	ART. CUIR	ART. HAB.	MEUB. LIT	ART. PAP.										
		PR. CER.	CHOCOLAT	ALIM. DIV	TABAC	TISS. TEX	CUIR	CHAUSSU.	BOIS DUV	PATE PAP	IMPRIME										
ARTICLES EN PAPIER ET EN CARTON																					
472.0	T N C P	7 5 1	22 17 4 1	8 6 1	15 12 3 1	4 3 1	10 8 2	17 13 3 1	33 23 5 1	6 4 1	7 5 1	7 5 1		1 1	5 4 1	12 9 2 1	2 1	17 13 3 1	17 13 3 1	2 2 1	2 2
PRODUITS DE L'IMPRIMERIE, DE LA PRESSE ET DE L'EDITION																					
473.0	T N C P		3	1	1	1	2	3	2	4	6	2				8	2	3	4	3	19
PRODUITS EN CAOUTCHOUC																					
481.0	T N C P		2		1	1		6		1	7	1			9	1	2	10	1	1	2
PRODUITS EN MATIERES PLASTIQUES																					
483.0	T N C P	1	2	1	1	1	1			1	12	2		5	1	15	12	13		5	2
PRODUITS DES INDUSTRIES DIVERSES																					
490.0	T N C P											4				9					
ARTICLES DE BIJOUTERIE																					
490.1	T N C P																				
INSTRUMENTS DE MUSIQUE																					
490.2	T N C P																				
JEUX, JOUETS, ARTICLES DE SPORT																					
490.3	T N C P																				
ACCESSOIRES DE L'ARMEMENT, PRODUITS DIVERS																					
490.4	T N C P		7							3	5										
ACCESSOIRES DE L'HABILLEMENT																					
490.5	T N C P		1								149			1		341					
			2								28					65					
			2								95					218					
											25					58					
CONSTRUCTION D'IMMEUBLES ET OUVRAGES DE GENIE CIVIL																					
501.0*	T N C P							1			1					1					
CONSTRUCTION, INSTALLATION ET AMENAGEMENT D'IMMEUBLES																					
501.1*	T N C P										2					1					
OUVRAGES DE GENIE CIVIL																					
501.2*	T N C P																				
RECUPERATION ET REEMPLOI																					
620.0	T N C P										2							1	8		1
SERVICES DU COMMERCE																					
640.0	T N C P	1	4	1	3	1	3			11	5	1	1	1	1	2	3	4	1	1	2
SERVICES D'HEBERGEMENT ET DE RESTAURATION																					
660.0	T N C P						1				1					1		1			1
REPARATIONS DE VEHICULES ET MOTEURS AUTOMOB., MOTOCYCLES, CYCLES																					
671.0	T N C P		2		1	1	1	8	1	2	5	2				1	2	2	1		1
REPARATIONS N.D.A.																					
672.0	T N C P						1										1	1			

PRIX DEPART-USINE / DEPART-DOUANE

$$B_{33} = \frac{6}{B} x_{ij} / \frac{6}{t} e_i \text{ et } B_{97} = \frac{6}{B} \omega_{ik} / \frac{6}{t} e_i \text{ en } \%$$

	481	483	490	501 *	620	640	660	671	672	710	720	730	740	750	760	790
	PR.CADUT	IND.DIV.		CONS.C.C	REC.REEM	MO.RE.CA	REP.NDA			TRA.FERR	TRA.FLUV	TRA.AER			COMMUNIC	
	PR.PLAST				COMMERCE	REP.AUT				A.TRA.TE	TRA.MAR	AUX.ENTR				
ARTICLES EN PAPIER ET EN CARTON																
472.0	1	3	1	66		167		6	1						11	1
	1	3	1	90		132		4	1						9	1
				13		29									1	
				4		8										
PRODUITS DE L'IMPRIMERIE, DE LA PRESSE ET DE L'ÉDITION																
473.0	1	2	3	14		157		5	1				3	1	10	7
	1	2	3	12		128		4	1						9	6
				2		19									1	1
				2		2										
PRODUITS EN CAOUTCHOUC																
481.0	7	2	1	39		89		1	14						15	1
	7	2	1	28		57		1	8						13	1
				6		19			2							
				6		11			2							
PRODUITS EN MATIÈRES PLASTIQUES																
483.0	7	4	1	174		57		10	2							
	7	4	1	60		47		2	8							
				7		33		1	3							
				27		9			1							
PRODUITS DES INDUSTRIES DIVERSES																
490.0				4		2		2								
				18		1		2								
				175		1		2								
ARTICLES DE BIJOUTERIE																
490.1			237													
			22													
			215													
INSTRUMENTS DE MUSIQUE																
490.2			37													
			21													
			17													
JEUX, JOUETS, ARTICLES DE SPORT																
490.3								13								
								13								
ACCESSOIRES DE L'AMEUBLEMENT, PRODUITS DIVERS																
490.4				60		34		11								1
				7		4		11								
				36		21		11								
				17		9										
ACCESSOIRES DE L'HABILLEMENT																
490.5									140							
									85							
									44							
									11							
CONSTRUCTION D'IMMEUBLES ET OUVRAGES DE GENIE CIVIL																
501.0*						8		3						2		
						8		3						2		
CONSTRUCTION, INSTALLATION ET AMENAGEMENT D'IMMEUBLES																
501.1*						10		4								
						10		4								
OUVRAGES DE GENIE CIVIL																
501.2*														11		1
														11		1
RECUPERATION ET REEMPLOI																
620.0						2										
						1										
SERVICES DU COMMERCE																
640.0						51		12	30							
						31		12	30							
						1		5	1							
SERVICES D'HEBERGEMENT ET DE RESTAURATION																
660.0								1								
								1								
REPARATIONS DE VEHICULES ET MOTEURS, AUTOMOB., MOTOCYCLES, CYCLES																
671.0						8		172	5							
						8		172	5							
REPARATIONS N.O.A.																
672.0																

PRIX DEPART-USINE / DEPART-DOUANE

$B_{33} = \frac{6}{B} x_{ij} / \frac{6}{t} e_j$ et $B_{97} = \frac{6}{B} \omega_{ik} / \frac{6}{t} e_j$ en %

		810A	810B	820	850	930A	930B	950C	963A	960C	993D	9999	TOTAL
		INST. CRF ASSURANC			ENS. M. PR			PUB. MDA		SFR. DOM.			
		SER. RANC	LOC. IMMO	ENS. PUB.	SAN. M. PR	NDA. M. PR							
ARTICLES EN PAPIER ET EN CARTON													
472.0	T N C P	6 4 1	3 3 1	5 4 1	6 5 1	4 3 1	4 3 1	4 3 1	4 3 1	32 64 15 4			752 580 135 37
PRODUITS DE L'IMPRIMERIE, DE LA PRESSE ET DE L'ÉDITION													
473.0	T N C P	19 16 2	7 7 1	14 12 2	13 12	4 3 1	4 3 1	4 3 1	4 3 1	228 145 30 4			684 569 152 13
PRODUITS EN CAOUTCHOUC													
481.0	T N C P		1 1	1 1	1 1	11 4 5 2	11 4 5 2	22 7 13 2	22 7 13 2	13 4 8 1			603 504 329 70
PRODUITS EN MATIÈRES PLASTIQUES													
483.0	T N C P			1 1	1 1	5 2 2 1	5 2 2 1	3 1 1	3 1 1	33 12 19 5			530 204 253 74
PRODUITS DES INDUSTRIES DIVERSES													
490.0	T N C P			1 1	1 1			4 3 1	4 3 1	2 1			241 9 4 191
ARTICLES DE BIJOUTERIE													
490.1	T N C P							1 1	1 1				249 23 225
INSTRUMENTS DE MUSIQUE													
490.2	T N C P			21 4 8 8	8 4 4								66 4 33 29
JEUX, JOUETS, ARTICLES DE SPORT													
490.3	T N C P			4 4	4 4			3 3	3 3				24 10 13
ACCESSOIRES DE L'AMEUBLEMENT, PRODUITS DIVERS													
490.4	T N C P			10 1 6 3	11 4 3			4 6 13	4 6 13	22 3 14 6			281 41 167 69
ACCESSOIRES DE L'HABILLEMENT													
490.5	T N C P				1 1			1 1	1 1				635 183 357 95
CONSTRUCTION D'IMMEUBLES ET OUVRAGES DE GENIE CIVIL													
501.0*	T N C P		4 5	6 6	6 6	2 2	2 2	16 16	16 16	5 5			116 116
CONSTRUCTION, INSTALLATION ET AMÉNAGEMENT D'IMMEUBLES													
501.1*	T N C P		1 53	7 7	7 7	2 2	2 2	10 10	10 10	6 6			124 124
OUVRAGES DE GENIE CIVIL													
501.2*	T N C P							45 45	45 45				74 74
RECUPERATION ET REEMPLOI													
620.0	T N C P							-24 -24	-24 -24				1262 851 286 125
SERVICES DU COMMERCE													
640.0	T N C P	1 1		2 2	1 1	4 4	4 4	5 5	5 5	6 6			253 228 12 13
SERVICES D'HEBERGEMENT ET DE RESTAURATION													
660.0	T N C P	2 2	2 2	1 1				10 9 1	10 9 1	1 1			32 29 3
REPARATIONS DE VÉHICULES ET MOTORS AUTOMOB., MOTOCYCLES, CYCLES													
671.0	T N C P	1 1	2 2	2 2	2 2	2 2	2 2	18 18	18 18	13 13			482 482
REPARATIONS N.D.A.													
672.0	T N C P			1 1				22 22	22 22				29 29

PRIX DEPART-USINE / DEPART-DOUANE

$B_{33} = \frac{6}{B} x_{ij} / \frac{6}{t} e_i$ et $B_{97} = \frac{6}{B} \omega_{ik} / \frac{6}{t} e_i$ en %

		Y 01	Y 02	Y 09	Y 19	Y 29	Y 39	Y 41	Y 42	Y 49	Y 89	E 99
		CONS.MEN	TOT.CONS	VAR.STOC	EXP.CEE	TOT.EXP.	TOT.EXP.	TOT.EXP.	TOT.EXP.	TOT.EXP.	TOT.EMP.	TOT.EMP.
		CONS.COL	F.B.C.F.	TR.EXP.	EXP.P.T.	EMP.FIN.						
ARTICLES EN PAPIER ET EN CARTON												
472.0	T	67	67		1	146		34	180		248	1000
	N	52	52			146		34	180		232	813
	P	12	12								12	147
	C	3	3								3	40
PRODUITS DE L'IMPRIMERIE, DE LA PRESSE ET DE L'EDITION												
473.0	T	185	185		-2	112		21	133		316	1000
	N	158	158			112		21	133		289	857
	P	24	24								24	126
	C	3	3								3	16
PRODUITS EN CAOUTCHOUC												
481.0	T	198	198		42	116		44	161		397	1000
	N	69	69		23	116		44	161		249	453
	P	108	108		12						121	450
	C	20	20		7						27	97
PRODUITS EN MATIERES PLASTIQUES												
483.0	T	124	124		34	240		71	312		470	1000
	N	45	45		34	240		71	312		391	595
	P	61	61								61	314
	C	17	17								17	91
PRODUITS DES INDUSTRIES DIVERSES												
490.0	T	170	170		19	127		444	570		759	1000
	N	56	56			64		187	251		329	433
	P	51	51			74		24	31		31	133
	C	64	64			56		233	289		355	563
ARTICLES DE BIJOUTERIE												
490.1	T	82	82		24	121		523	645		751	1000
	N	33	33		24	48		208	256		313	313
	P	5	5			7		29	36		41	64
	C	45	45			66		286	353		398	623
INSTRUMENTS DE MUSIQUE												
490.2	T	289	289		-25	645		25	669		934	1000
	N	50	50		-25	281		12	293		318	322
	P	128	128			190		8	198		326	360
	C	112	112			174		4	178		289	318
JEUX, JOUETS, ARTICLES DE SPORT												
490.3	T	845	845		2	74		55	129		976	1000
	N	296	296			74		55	129		428	438
	P	328	328								328	351
	C	220	220								220	220
ACCESSOIRES DE L'AMEUBLEMENT, PRODUITS DIVERS												
490.4	T	362	362		1	180		176	355		719	1000
	N	216	216			180		176	355		547	447
	P	101	101								101	383
	C											170
ACCESSOIRES DE L'HABILLEMENT												
490.5	T	228	228		-41	140		38	178		365	1000
	N	42	42		-41	140		38	178		189	363
	P	146	146								146	503
	C	40	40								43	135
CONSTRUCTION D'IMMEUBLES ET OUVRAGES DE GENIE CIVIL												
501.0*	T	14	14			870					884	1000
	N					870					884	1000
	P											
	C											
CONSTRUCTION, INSTALLATION ET AMENAGEMENT D'IMMEUBLES												
501.1*	T	17	17			859					876	1000
	N					859					876	1000
	P											
	C											
OUVRAGES DE GENIE CIVIL												
501.2*	T					926					926	1000
	N					926					926	1000
	P											
	C											
RECUPERATION ET REEMPLOI												
620.0	T	326	326	-1454	16	208		565	75		640	1000
	N	230	230	-1454		208		565	75		640	492
	P	49	49								49	335
	C	48	48								48	173
SERVICES DU COMMERCE												
640.0	T	612	612	42		62		31	93		747	1000
	N	612	612			60		29	89		743	971
	P											14
	C											15
SERVICES D'HEBERGEMENT ET DE RESTAURATION												
660.0	T	968	968								968	1000
	N	968	968								968	997
	P											3
	C											
REPARATIONS DE VEHICULES ET MOTEURS AUTOMOB., MOTOCYCLES, CYCLES												
671.0	T	518	518								518	1000
	N	518	518								518	1000
	P											
	C											
REPARATIONS N.D.A.												
672.0	T	971	971								971	1000
	N	971	971								971	1000
	P											
	C											

PRIX DEPART-USINE / DEPART-DOUANE

$B_{33} = \frac{6}{B} x_{ij} / \frac{6}{t} e_j$ et $B_{97} = \frac{6}{B} \omega_{ik} / \frac{6}{t} e_j$ en %

	010	030	110	120	130	140	161	162	163	711	212	221	222	224	230	241	242	247	
	AGRICULT		COKE		PR. PETR.		GAZ DIST			MIN. FER		PR. ACTIER		MIN. N. ME		CIMENT			
	PECHE		COMB. SOL		PET. BRUT		ELECTR.		EAU	H. FOURN.		MET. N. FF		ARTIQ. CER		VERRE			
TRANSPORTS PAR CHEMINS DE FER																			
710.0	8	1	3	25			14		1			59	28	2	1	1	1	1	1
	37	36	4	10			1	9				5	26	9	2	2	6	2	2
AUTRES TRANSPORTS TERRESTRES																			
720.0																			
TRANSPORTS DE PERSONNES PAR SERVICES REGULIERS																			
720.1																			
TRANSPORTS TERRESTRES N.D.A.																			
720.2																			
TRANSPORTS PAR NAVIGATION INTERIEURE																			
730.0																			
TRANSPORTS MARITIMES ET PAR CABOTAGE																			
740.0																			
TRANSPORTS AERIENS																			
750.0																			
SERVICES ANNEXES ET AUXILIAIRES DES TRANSPORTS ET ENTREPOTS																			
760.0																			
COMMUNICATIONS																			
790.0																			
SERVICES DES INSTITUTIONS DE CREDIT																			
810.0																			
SERVICES D'ASSURANCE																			
820.0																			
LOCATION IMMOBILIERE																			
850.0																			
SERVICES D'ENSEIGNEMENT DES ADMINISTRATIONS PUBLIQUES																			
930.A																			
SERVICES D'ENSEIGNEMENT MARCHANDS ET DES ADM. PRIVEES																			
930.B*																			
SERVICES DE SANTE MARCHANDS ET DES ADM. PRIVEES																			
950.C*																			
SERV. DE RECHERCHE, DE SANTE ET D'ADM. GENERALE DES ADM. PUBLIQUES																			
960.A*																			
SERV. DE LOCAT. MOB., RECHERCHE ET SERV. N.D.A. MARCH. ET DES ADM. PRIV.																			
960.C*																			
SERVICES DOMESTIQUES																			
990.0																			
TOTAL																			
999.9																			

PRIX DEPART-USINE / DEPART-DOUANE

$B_{33} = \frac{6}{B} x_{ij} / \frac{6}{t} e_i$ et $B_{97} = \frac{6}{B} \omega_{ik} / \frac{6}{t} e_i$ en %

	252	253	254	257	311	312	320	330	340	350	361	362	363	364	370	411	412	413	
	PETROCHI		MAT.SYNT		OUV.MET.		CALC.ELE		VEI.AUTO		MAT.FERR		CONS.AER		VIANDES				
	CHIM.BAS		P.CH.MEN		FONDERIE		MACHINES		MAT.ELEC		CONS.NAV		MOTO.CYC		INST.PRE		COR.GRAS		LAIT.DER
TRANSPORTS PAR CHEMINS DE FER																			
710.0			8	1	8	1	7	5	3	5	1	1					3	1	2
AUTRES TRANSPORTS TERRESTRES																			
720.0		2	13	2	3	2	11	11	7	6	3	1	1		1		5	7	12
TRANSPORTS DE PERSONNES PAR SERVICES REGULIERS																			
720.1			1					1											
TRANSPORTS TERRESTRES N.D.A.																			
720.2		3	16	2	4	2	14	13	1	8	7	3	1	1	1		6	9	15
TRANSPORTS PAR NAVIGATION INTERIEURE																			
730.0		2	14	2	6	1	9	2	1			1					2	1	16
TRANSPORTS MARITIMES ET PAR CABOTAGE																			
740.0																			
TRANSPORTS AERIENS																			
750.0		9	6	2	4		3	17	9	6	9							2	
SERVICES ANNEXES ET AUXILIAIRES DES TRANSPORTS ET ENTREPOTS																			
760.0		3	9	1	3	1	14	8	1	1	4						3	1	
COMMUNICATIONS																			
790.0	1	8	2	13	1	9	11	11	5	4	1	1			1		3	2	1
SERVICES DES INSTITUTIONS DE CREDIT																			
810.0																			
SERVICES D'ASSURANCE																			
820.0						1	5	5	4	3	1			1				5	2
LOCATION IMMOBILIERE																			
850.0																			
SERVICES D'ENSEIGNEMENT DES ADMINISTRATIONS PUBLIQUES																			
930.A																			
SERVICES D'ENSEIGNEMENT MARCHANDS ET DES ADM.PRIVEES																			
930.B*																			
SERVICES DE SANTE MARCHANDS ET DES ADM.PRIVEES																			
950.C*																			
SERV.DE RECHERCHE, DE SANTE ET D'ADM.GENERALE DES ADM.PUBLIQUES																			
960.A*																			
SERV.DE LOCAT.MOB., RECHERCHE ET SERV.MOA.MARCH. ET DES ADM.PRIV.																			
960.C*		1	19	2	1	2	22	22	12	10	1	1	1		2		3	6	2
SERVICES DOMESTIQUES																			
990.D																			
TOTAL		1	7	2	4	1	11	11	8	16	1	1					3	14	7
999.9			2	1	2		2	2	4	2	9					2	1	2	1

PRIX DEPART-USINE / DEPART-DOUANE

$B_{33} = \frac{6}{B} x_{ij} / \frac{6}{t} e_j$ et $B_{97} = \frac{6}{B} \omega_{ik} / \frac{6}{t} e_j$ en %

	414	416	420	421	422	423	424	429	431	432	436	441	442	451	453	461	467	471	472	473	
	CONSERVE			SUCRE		AL. ANIM.		BOISSONS		FTB. FILS		BOYNETER		ART. CUIR		ART. HAB.		NEUS. LIT		ART. PAP.	
	PR. CERE.			CHOCOLAT		ALIM. DIV		TABAC		TISS. TEX		CUIR		CHAUSSU.		RDIS OUV		PATE PAP		IMPRIME	
TRANSPORTS PAR CHEMINS DE FER																					
710.0																					
AUTRES TRANSPORTS TERRESTRES																					
720.0																					
TRANSPORTS DE PERSONNES PAR SERVICES REGULIERS																					
720.1																					
TRANSPORTS TERRESTRES N.D.A.																					
720.2																					
TRANSPORTS PAR NAVIGATION INTERIEURE																					
730.0																					
TRANSPORTS MARITIMES ET PAR CABOTAGE																					
740.0																					
TRANSPORTS AERIENS																					
750.0																					
SERVICES ANNEXES ET AUXILIAIRES DES TRANSPORTS ET ENTREPOTS																					
760.0																					
COMMUNICATIONS																					
790.0																					
SERVICES DES INSTITUTIONS DE CREDIT																					
810.0																					
SERVICES D'ASSURANCE																					
820.0																					
LOCATION IMMOBILIERE																					
850.0																					
SERVICES D'ENSEIGNEMENT DES ADMINISTRATIONS PUBLIQUES																					
930.A																					
SERVICES D'ENSEIGNEMENT MARCHANDS ET DES ADM. PRIVEES																					
930.B*																					
SERVICES DE SANTE MARCHANDS ET DES ADM. PRIVEES																					
950.C*																					
SERV. DE RECHERCHE, DE SANTE ET D'ADM. GENERALE DES ADM. PUBLIQUES																					
960.A*																					
SERV. DE LOCAT. MOB., RECHERCHE ET SERV. MARCH. ET DES ADM. PRIV.																					
960.C*																					
SERVICES DOMESTIQUES																					
990.D																					
TOTAL																					
999.9																					

PRIX DEPART-USINE / DEPART-DOUANE

$B_{33} = \frac{6}{B} x_{ij} / \frac{6}{t} e_i$ et $B_{97} = \frac{6}{B} \omega_{ik} / \frac{6}{t} e_i$ en %

	481	483	490	501	620	640	660	671	672	710	720	730	740	750	760	790
	PR.CADUT	IND.DIV.		CONS.G.C	RFC.REEM	HO.RE.CA	REP.NDA			TRA.FERR	TRA.FLUV	TRA.AERT				COMMUNIC
	PR.PLAST				COMMERCE	REP.AUTD				A.TRA. TE	TRA.MART	AUX.FNTR				
TRANSPORTS PAR CHEMINS DE FER				24		3	4		2				1			26
710.0	1	1		22		3	4		2				1			26
AUTRES TRANSPORTS TERRESTRES				109		3	2	10	2	1	1	2	1			1
720.0	1	2	1	103		3	2	10	2	1	1	2	1			1
TRANSPORTS DE PERSONNES PAR SERVICES REGULIERS				1			6		1			4		2		3
720.1				1			6		1			4		2		3
TRANSPORTS TERRESTRES N.O.A.				135		3	1	13	2	2		2		1		1
720.2	1	3	1	131		3	1	13	2	2		2		1		1
TRANSPORTS PAR NAVIGATION INTERIEURE				82		4	2		2		7		3			
730.0				49		2	1		2		4		3			
TRANSPORTS MARITIMES ET PAR CABOTAGE																
740.0																
TRANSPORTS AERIENS		2	2			1	64						2			
750.0		1	1			1	43						1			
SERVICES ANNEXES ET AUXILIAIRES DES TRANSPORTS ET ENTREPOTS		1		16							1	1	108	27		
760.0		1		16							1	1	103	13		
COMMUNICATIONS		2	3	13			146	2	13	1	37	13	6	7	9	26
790.0		2	3	13			109	2	13	1	27	13	6	7	9	26
SERVICES DES INSTITUTIONS DE CREDIT				4			6	1		1						
810.0				3			5	1		1						
SERVICES D'ASSURANCE			1	29		2	99	2	4	8	30	12	39	6	3	
820.0			1	29		2	99	2	4	8	30	12	39	6	3	
LOCATION IMMOBILIERE																
850.0																
SERVICES D'ENSEIGNEMENT DES ADMINISTRATIONS PUBLIQUES																
930.A																
SERVICES D'ENSEIGNEMENT MARCHANDS ET DES ADM.PRIVEES															11	
930.R*															11	
SERVICES DE SANTE MARCHANDS ET DES ADM.PRIVEES																
950.C*																
SERV.DE RECHERCHE,DE SANTE ET D'ADM.GENERALE DES ADM.PUBLIQUES																
960.A*																
SERV.DE LOCAT.MOB.,RECHERCHE ET SFRV.NDA,MARCH.ET DES ADM.PRIV.		2	2	32		1	14	9	2	1	1		6	4	1	3
960.C*		2	2	31		1	11	7	2	1	1		5	3	1	3
SERVICES DOMESTIQUES																
990.0																
TOTAL	1	2	3	34		12	12	3	1	2	3	1	3	1	1	1
999.9		1	3	26		9	10	2	1	2	2	1	1	1	1	1

PRIX DEPART-USINE / DEPART-DOUANE

$B_{33} = \frac{6}{B} x_{ij} / \frac{6}{t} e_i$ et $B_{97} = \frac{6}{B} \omega_{ik} / \frac{6}{t} e_i$ en %

	810A	810R	820	850	930A	930B*	950C*	96A*	96C*	990D	9999								
	INST.CRE		ASSURANC		ENS.M.PR				PUB.NDA		SFR.DOM.								
	SER.BANC	LOC.	IMMO	ENS.PUB.	SAN.M.PR	NDA.M.PR	TOTAL												
TRANSPORTS PAR CHEMINS DE FER																			
710.0	1		1		23	1	1	71	2			386	374	12					
AUTRES TRANSPORTS TERRESTRES																			
720.0					4	1		19	2			468	452	14	1				
TRANSPORTS DE PERSONNES PAR SERVICES REGULIERS																			
720.1					10	2	1	30	2			80	80						
TRANSPORTS TERRESTRES N.D.A.																			
720.2					3	1		17	2			563	544	18	1				
TRANSPORTS PAR NAVIGATION INTERIEURE																			
730.0								12	4			455	270	176	9				
TRANSPORTS MARITIMES ET PAR CABOTAGE																			
740.0								2	2										
TRANSPORTS AERIENS																			
750.0	12		6					4	4			220	147	8	65				
SERVICES ANNEXES ET AUXILIAIRES DES TRANSPORTS ET ENTREPOTS																			
760.0								1	1			467	356	8	103				
COMMUNICATIONS																			
790.0	28		12		2	8	23	77	44			658	494	136	29				
SERVICES DES INSTITUTIONS DE CREDIT																			
810.0	823		2					22	7			878	872						
SERVICES D'ASSURANCE																			
820.0	3		11	49	25	7	2	8	19			507	496	3	8				
LOCATION IMMOBILIERE																			
850.0																			
SERVICES D'ENSEIGNEMENT DES ADMINISTRATIONS PUBLIQUES																			
930.A																			
SERVICES D'ENSEIGNEMENT MARCHANDS ET DES ADM.PRIVEFS																			
930.B*																			
SERVICES DE SANTE MARCHANDS ET DES ADM.PRIVEES																			
950.C*																			
SERV.DE RECHERCHE,DE SANTE ET D'ADM.GENERALE DES ADM.PUBLIQUES																			
960.A*																			
SERV.NE LOCAT.MOB.,RECHERCHE ET SERV.NDA.MARCH.ET DES ADM.PRIV.																			
960.C*	17		62		87	3	10	38	15			457	354	48	56				
SERVICES DOMESTIQUES																			
990.D																			
TOTAL	1	8	3	3	2	2	3	11	7			386	253	67	87				
999.9	1	8	3	3	2	2	3	11	7			386	253	67	87				

PRIX DEPART-USINE / DEPART-DOUANE

$B_{33} = \frac{6}{B} x_{ij} / \frac{6}{t} e_j$ et $B_{97} = \frac{6}{B} \omega_{ik} / \frac{6}{t} e_j$ en %

	Y 01	Y 02	Y 09	Y 19	Y 29	Y 39	Y 41	Y 42	Y 49	Y 89	E 99
	CONS.MEN	TOT.CONS	VAR.STOC	EXP.CEE	TOT.EXP.	TOT.EMP.					
	CONS.COL	F.B.C.F.	TR.EXP.	EXP.P.T.	EMP.FIN.						
TRANSPORTS PAR CHEMINS DE FER											
710.0	T 375 N 377 C 2 P 2		375 377 2	1			217 217	17 17	234 234	614 613 2	1000 987 13
AUTRES TRANSPORTS TERRESTRES											
720.0	T 411 N 407 C 4 P 4		411 407 4	9			111 98 11 1	2 2	113 101 11 1	532 516 15 1	1000 958 29 3
TRANSPORTS DE PERSONNES PAR SERVICES REGULIERS											
720.1	T 920 N 920 C P		920 920							920 920	1000 1000
TRANSPORTS TERRESTRES N.D.A											
720.2	T 280 N 280 C 1 P 1		280 280 1	11 10			138 123 14 1	3 3	141 125 14 1	437 416 19 2	1000 960 37 3
TRANSPORTS PAR NAVIGATION INTERIEURE											
730.0	T 86 N 51 C 33 P 2		86 51 33 2				385 346 37 2	74 72 3	460 418 40 2	545 468 73 4	1000 738 249 13
TRANSPORTS MARITIMES ET PAR CABOTAGE											
740.0	T 28 N 28 C P		28 28				35 35	924 924	959 959	988 988	1000 1000
TRANSPORTS AERIENS											
750.0	T 73 N 49 C 3 P 22		73 49 3 22				208 208	499 499	707 707	780 756 3 22	1000 922 10 87
SERVICES ANNEXES ET AUXILIAIRES DES TRANSPORTS ET ENTREPOTS											
760.0	T 55 N 55 C P		55 55	2 2			168 168	307 307	475 475	533 533	1000 889 8 103
COMMUNICATIONS											
790.0	T 250 N 250 C P		250 250				86 86	7 7	93 93	342 342	1000 836 136 29
SERVICES DES INSTITUTIONS DE CREDIT											
810.0	T 117 N 117 C P		117 117					5 5	5 5	122 122	1000 995 5
SERVICES D'ASSURANCE											
820.0	T 473 N 473 C P		473 473				5 5	15 15	20 20	493 493	1000 989 3 8
LOCATION IMMOBILIERE											
850.0	T 1000 N 1000 C P		1000 1000							1000 1000	1000 1000
SERVICES D'ENSEIGNEMENT DES ADMINISTRATIONS PUBLIQUES											
930.A	T 1000 N 1000 C P		1000 1000							1000 1000	1000 1000
SERVICES D'ENSEIGNEMENT MARCHANDS ET DES ADM.PRIVEES											
930.B*	T 989 N 989 C P		989 989							989 989	1000 989 11
SERVICES DE SANTE MARCHANDS ET DES ADM.PRIVEES											
950.C*	T 964 N 964 C P		964 964							964 964	1000 1000
SERV. DE RECHERCHE, DE SANTE ET D'ADM.GENERALE DES ADM.PUBLIQUES											
960.A*	T 1000 N 1000 C P		1000 1000							1000 1000	1000 1000
SERV. DE LOCAT MOB., RECHERCHE ET SERV.NDA.MARCH.ET DES ADM.PRIV.											
960.C*	T 291 N 291 C 113 P 113		291 291	113 113			66 66	74 74	139 139	543 542	1000 896 48 56
SERVICES DOMESTIQUES											
990.0	T 1000 N 1000 C P		1000 1000							1000 1000	1000 1000
TOTAL											
999.9	T 279 N 242 C 23 P 10	56 56	335 302 23 10	98 79 13 5	4 3 1		109 106 1 2	68 63 2 4	177 169 3 6	614 559 43 22	1000 895 106 88

BELGIQUE

Coefficients horizontaux des entrées primaires et ressources de chaque branche par rapport au total

PRIX DÉPART-USINE / DÉPART-DOUANE

$$B 110 = \frac{\sum \pi_{ij}}{\sum \pi_i} \text{ en } \%$$

Année 1965

BELGIË

Horizontale coëfficiënten der primaire inputs en middelen per branche ten opzichte van het totaal

PRIJS AF-PRODUCENT / AF-DOUANE

$$B 110 = \frac{\sum \pi_{ij}}{\sum \pi_i} \text{ in } \%$$

Jaar 1965



PRIX DEPART-USINE / DEPART-DOUANE

B 110 = $\frac{6 \pi_{ij}}{6 \pi_i}$ en %

	010	030	110	120	130	140	161	162	163	211	212	221	222	224	230	241	242	247	
	AGRICULT		COKE		PR. PETR.		GAZ DIST			MIN. N. FE		OR. ACIER		MIN. N. FE		CIMENT			
	PECHE		COMB. SOL		PET. BRUT		ELECTR.		EAU	MIN. FER		M. FOJRN.		MET. N. FE		BRTQ. CER		VERRE	
SALAIRES ET TRAITEMENTS BRUTS																			
S 01	7	1	30	3		2	14	3	2			5	29	10	4	7	9	9	
COTISATIONS SOCIALES A CHARGE DES EMPLOYEURS																			
S 02	3	1	34	3		1	11	3	2			5	27	8	5	7	9	10	
EXCEDENT NET D'EXPLOITATION																			
S 03	156	1	-7			1	19	1	4			-1	6	3	3	1	5		
VALEUR AJOUTEE NETTE AUX COUTS DES FACTEURS																			
V 07	64	1	16	2		1	15	2	3			3	20	7	4	5	7	6	
CONSUMMATION DE CAPITAL FIXE																			
S 08	47	1	15	3		10	41	7	3			11	33	10	8	6	15	9	
VALEUR AJOUTEE BRUTE AUX COUTS DES FACTEURS																			
V 09	62	1	16	2		2	18	3	3			3	21	7	4	5	8	6	
IMPOTS LIES A LA PRODUCTION																			
F 11	5		3	1		190	11	1				1	10	3	3	6	16	3	
SUBVENTIONS D'EXPLOITATION																			
F 12	74	1	115	2								2	10	4		1	2	1	
IMPOTS LIES A LA PRODUCTION NETS DES SUBVENTIONS																			
F 17	-9		-19			228	13	1					10	3	4	7	18	3	
VALEUR AJOUTEE NETTE AUX PRIX DU MARCHÉ																			
V 18	58	1	14	2		19	15	2	3			2	19	7	4	5	8	6	
VALEUR AJOUTEE BRUTE AUX PRIX DU MARCHÉ																			
V 19	57	1	14	2		18	18	3	3			3	21	7	4	5	9	6	
VALEUR DE LA PRODUCTION EFFECTIVE AUX PRIX DEPART-USINE																			
P 29	54	1	11	7		19	15	2	2			13	57	20	4	4	9	5	
TRANSFERTS DE PRODUITS FATAIS ORDINAIRES																			
T 31																			
TRANSFERTS DE PRODUITS VOISINS																			
T 32																			
TRANSFERTS DE VENTES RESIDUELLES																			
T 33																			
TOTAL DES TRANSFERTS																			
T 39																			
VALEUR DE LA PRODUCTION DISTRIBUEE AUX PRIX DEPART-USINE																			
W 49	51	1	11	5		19	14	5	2			12	57	20	4	4	9	5	
IMPORTATIONS CAF DE PRODUITS DE LA CEE																			
M 51	47	4	26	4		22	1					7	1	3	51	37	9	7	7
IMPORTATIONS CAF DE PRODUITS DES PAYS TIERS																			
M 52	181	3	13		88	17						28	27	2	11	99	15	3	2
TOTAL DES IMPORTATIONS CAF																			
M 59	108	4	20	2	40	20	1					16	13	3	33	65	12	5	5
IMPOTS LIES A L'IMPORTATION DE LA CEE DE PRODUITS SIMILAIRES																			
F 61	50	4	3			121						4		2	42	19	6	10	8
IMPOTS LIES A L'IMPORT. DES PAYS TIERS DE PRODUITS SIMILAIRES																			
F 62	323	4	1		5	55						15	12	3	11	55	7	7	5
IMPOTS LIES A L'IMPORTATION DE PRODUITS SIMILAIRES																			
F 69	179	4	2		2	89						9	6	3	27	36	7	9	6
IMPORTATIONS DEPART-DOUANE DE PRODUITS DE LA CEE																			
M 71	47	4	24	3		31	1					7	1	3	50	35	9	7	7
IMPORTATIONS DEPART-DOUANE DE PRODUITS DES PAYS TIERS																			
M 72	195	3	12		80	21						26	26	2	11	95	14	3	2
TOTAL DES IMPORTATIONS DEPART DOUANE																			
M 79	114	4	19	2	36	26	1					16	12	3	32	62	11	5	5
TOTAL DES RESSOURCES AUX PRIX DEPART-USINE/DOUANE																			
R 98	63	1	13	5	7	20	12	4	2			3	2	10	52	29	5	4	5

PRIX DEPART-USINE / DEPART-DOUANE

$$B_{110} = \frac{6\pi_{ij}}{6\pi_i} \text{ en } \%$$

	252	253	254	257	311	312	320	330	340	350	361	362	363	364	370	411	412	413
	PETROCHI		MAT.SYNT		OUV.MET.		CALC.ELE		VEH.AUTO		MAT.FERR		CONS.AER		VIANDES			
	CHIM.BAS		P.CH.MEN		FONDERIE		MACHINES		MAT.ELEC		CONS.NAV		MOTO.CYC		INST.PRE		COR.GRAS LAIT.DER	
SALAIRES ET TRAITEMENTS BRUTS																		
S 01	2	12	3	9	5	24	30		28	12	6	2	1	3	2	2	3	3
COTISATIONS SOCIALES A CHARGE DES EMPLOYEURS																		
S 02	2	11	3	8	5	25	28		25	12	6	3	1	3	2	2	3	3
EXCEDENT NET D'EXPLOITATION																		
S 03		5		4	1	10	12		12	7		1				1	17	1
VALEUR AJOUTEE NETTE AUX COUTS DES FACTEURS																		
V 07	1	9	2	7	3	19	23		21	10	4	2		2	1	2	8	2
CONSUMATION DE CAPITAL FIXE																		
S 08	3	19	5	9	5	18	21		20	9	3	1		2	1	1	5	6
VALEUR AJOUTEE BRUTE AUX COUTS DES FACTEURS																		
V 09	1	10	2	7	4	19	22		21	10	4	2		2	1	2	8	2
IMPOTS LIES A LA PRODUCTION																		
F 11	1	8	1	7	2	18	12		17	9	1		1		1	2	16	2
SUBVENTIONS D'EXPLOITATION																		
F 12		3	1	2			6	6	5	5	1						3	58
IMPOTS LIES A LA PRODUCTION NETS DES SUBVENTIONS																		
F 17	1	9	1	8	2	20	13		19	10	1		1		1	2	19	-11
VALEUR AJOUTEE NETTE AUX PRIX DU MARCHE																		
V 18	1	9	2	7	3	19	22		21	10	3	2		2	1	2	9	1
VALEUR AJOUTEE BRUTE AUX PRIX DU MARCHE																		
V 19	1	10	2	7	4	19	22		21	10	3	2		2	1	2	9	1
VALEUR DE LA PRODUCTION EFFECTIVE AUX PRIX DEPART-USINE																		
P 29	2	13	4	9	3	20	25		21	22	3	2	1	1	1	4	21	9
TRANSFERTS DE PRODUITS FATAIS ORDINAIRES																		
T 31																		
TRANSFERTS DE PRODUITS VOISINS																		
T 32																		
TRANSFERTS DE VENTES RESIDUELLES																		
T 33																		
TOTAL DES TRANSFERTS																		
T 39																		
VALEUR DE LA PRODUCTION DISTRIBUEE AUX PRIX DEPART-USINE																		
W 49	2	14	4	9	3	20	25		21	22	3	2	1	1	1	4	21	13
IMPORTATIONS CAF DE PRODUITS DE LA CEE																		
M 51	11	41	23	12	2	42	90	5	65	140	2	2	2	8	14	4	9	17
IMPORTATIONS CAF DE PRODUITS DES PAYS TIERS																		
M 52	7	21	9	9		12	52	4	19	45	1		1	11	11	15	15	6
TOTAL DES IMPORTATIONS CAF																		
M 59	9	32	17	11	1	28	73	5	44	97	1	1	1	9	13	9	12	11
IMPOTS LIES A L'IMPORTATION DE LA CEE DE PRODUITS SIMILAIRES																		
F 61	7	29	17	16	3	54	82	4	82	73	1	2	2	3	12	3	4	8
IMPOTS LIES A L'IMPORT. DES PAYS TIERS DE PRODUITS SIMILAIRES																		
F 62	6	18	7	23	1	23	65	5	33	29			1	7	17	10	22	2
IMPOTS LIES A L'IMPORTATION DE PRODUITS SIMILAIRES																		
F 69	7	24	12	19	2	39	74	5	59	52		1	2	5	15	6	13	5
IMPORTATIONS DEPART-DOUANE DE PRODUITS DE LA CEE																		
M 71	11	40	22	13	2	43	89	5	67	134	2	2	2	8	14	4	8	15
IMPORTATIONS DEPART-DOUANE DE PRODUITS DES PAYS TIERS																		
M 72	7	21	9	10		13	53	4	20	43	1		1	10	12	15	16	6
TOTAL DES IMPORTATIONS DEPART DOUANE																		
M 79	9	31	16	12	1	29	73	5	45	93	1	1	1	9	13	9	12	10
TOTAL DES RESSOURCES AUX PRIX DEPART-USINE/DOUANE																		
R 98	4	17	6	10	3	22	34	1	25	36	3	2	1	3	3	5	19	13

PRIX DEPART-USINE / DEPART-DOUANE

$B_{110} = \frac{\sum \pi_{ij}}{\sum \pi_i}$ en %

	414	416	420	421	422	423	424	429	431	432	436	441	442	451	453	461	467	471	472	473	
	CONSERVE	SUCRE	AL. ANIM.	BOISSONS	FIB. FILS	BONNETER	ART. CUIR	ART. HAB.	MEUB. LIT	ART. PAP.	PR. CER.	CHOCOLAT	ALIM. DIV	TABAC	TISS. TEX	CUIR	CHAUSSU.	BOIS OUV	PATE PAP	IMPRIME	
SALAIRES ET TRAITEMENTS BRUTS																					
S 01	1	8	2	2	2	2	9	3	14	15	5	1	1	4	13	6	7	4	5	12	
COTISATIONS SOCIALES A CHARGE DES EMPLOYEURS																					
S 02	1	8	2	2	2	2	9	3	14	16	5	1	1	4	14	6	7	4	5	12	
EXCEDENT NET D'EXPLOITATION																					
S 03	-1	13	1	2	1	1	5	1	1	5	1		1	1	3	6	9	-1	-2	6	
VALEUR AJOUTEE NETTE AUX COUTS DES FACTEURS																					
V 07		10	2	2	2	2	7	2	9	11	3	1	1	2	10	6	8	2	4	10	
CONSOMMATION DE CAPITAL FIXE																					
S 08	1	8	2	2	3	2	18	3	16	13	5	1		1	5	7	8	8	5	11	
VALEUR AJOUTEE BRUTE AUX COUTS DES FACTEURS																					
V 09		9	2	2	2	2	9	2	10	12	4	1	1	2	9	6	8	3	4	10	
IMPOTS LIES A LA PRODUCTION																					
F 11	2	5	10	3	2	2	56	85	3	14	7		2	3	15	6	8	3	6	6	
SUBVENTIONS D'EXPLOITATION																					
F 12		60	3	1		1	25		1	1	1	1		1				1	1	2	
IMPOTS LIES A LA PRODUCTION NETS DES SUBVENTIONS																					
F 17	2	-7	11	4	2	2	63	102	3	17	9		2	3	18	7	10	3	7	7	
VALEUR AJOUTEE NETTE AUX PRIX DU MARCHÉ																					
V 18	1	8	2	2	2	2	12	10	8	12	4	1	1	3	10	6	8	2	4	10	
VALEUR AJOUTEE BRUTE AUX PRIX DU MARCHÉ																					
V 19	1	8	2	2	2	2	12	9	9	12	4	1	1	2	10	6	8	3	4	10	
VALEUR DE LA PRODUCTION EFFECTIVE AUX PRIX DEPART-USINE																					
P 29	1	15	3	3	9	4	11	7	20	17	5	1	1	3	13	8	8	5	6	9	
TRANSFERTS DE PRODUITS FATALS ORDINAIRES																					
T 31																					
TRANSFERTS DE PRODUITS VOISINS																					
T 32																					
TRANSFERTS DE VENTES RESTDUELLES																					
T 33																					
TOTAL DES TRANSFERTS																					
T 39																					
VALEUR DE LA PRODUCTION DISTRIBUEE AUX PRIX DEPART-USINE																					
W 49	1	15	3	3	9	4	11	7	20	18	5	1	1	3	13	8	8	5	6	9	
IMPORTATIONS CAF DE PRODUITS DE LA CEE																					
M 51	5	5	1	6	2	6	7	3	30	36	13	4	2	8	11	7	5	9	8	10	
IMPORTATIONS CAF DE PRODUITS DES PAYS TIERS																					
M 52	11	5	1	1	4	1	5		11	13	2	4	1	2	3	20	1	25	2	1	
TOTAL DES IMPORTATIONS CAF																					
M 59	8	5	1	4	3	4	6	2	21	25	8	4	2	5	8	13	3	16	5	6	
IMPOTS LIES A L'IMPORTATION DE LA CEE DE PRODUITS SIMILAIRES																					
F 61	6	5		6	2	5	44	20	13	51	23	5	6	13	18	7	7	8	10	8	
IMPOTS LIES A L'IMPORT. DES PAYS TIERS DE PRODUITS SIMILAIRES																					
F 62	9	9		2	4	2	62	2	3	17	4	5	2	5	5	15	3	23	5	3	
IMPOTS LIES A L'IMPORTATION DE PRODUITS SIMILAIRES																					
F 69	7	7		4	3	4	52	12	8	35	14	5	4	9	12	11	5	15	8	6	
IMPORTATIONS DEPART-DOUANE DE PRODUITS DE LA CEE																					
M 71	5	5	1	6	2	5	10	5	29	37	14	5	3	9	12	7	6	9	8	10	
IMPORTATIONS DEPART-DOUANE DE PRODUITS DES PAYS TIERS																					
M 72	11	6	1	1	4	1	11		10	13	3	4	1	2	3	19	1	25	3	2	
TOTAL DES IMPORTATIONS DEPART DOUANE																					
M 79	8	6	1	4	3	4	10	3	20	26	9	4	2	6	8	13	4	16	6	6	
TOTAL DES RESSOURCES AUX PRIX DEPART-USINE/DOUANE																					
R 98	3	13	3	3	8	4	11	6	20	19	6	2	1	3	12	9	7	7	6	8	

PRIX DEPART-USINE / DEPART-DOUANE

$$B_{110} = \frac{\pi_{ij}}{\pi_i} \text{ en } \%$$

	481	483	490	501	620	640	660	571	572	710	720	730	740	750	760	790
	PR.CAOUT	IND.DIV.	PR.PLAST	CONS.G.C	REC.REEM	HO.RE.CA	COMMERCE	REP.AUTO	REP.NDA	TRA.FERR	TRA.FLUV	A.TRA.TE	TRA.MARI	TRA.AERT	AUX.ENTR	COMMUNIC
SALAIRE ET TRAITEMENTS BRUTS																
S 01	3	3	4	84	2	85	8	7	5	23	13	2	2	5	15	23
COTISATIONS SOCIALES A CHARGE DES EMPLOYEURS																
S 02	3	3	4	126	2	76	7	8	5	77	14	1	2	3	19	14
EXCEDENT NET D'EXPLOITATION																
S 03	3	1	59	2	265	73	5	10		-20	25	8	2		20	-4
VALEUR AJOUTEE NETTE AUX COUTS DES FACTEURS																
V 07	2	3	3	79	2	153	33	6	7	12	18	4	2	3	18	12
CONSUMATION DE CAPITAL FIXE																
S 08	3	5	2	52	2	121	6	5	2	31	33	7	10	8	20	29
VALEUR AJOUTEE BRUTE AUX COUTS DES FACTEURS																
V 09	2	3	3	76	2	149	30	6	6	14	19	4	3	3	18	14
IMPOTS LIES A LA PRODUCTION																
F 11	2	3	3	76	1	150	1	4			23	4			6	
SUBVENTIONS D'EXPLOITATION																
F 12	2			1		226				158	22		7	25	11	
IMPOTS LIES A LA PRODUCTION NETS DES SUBVENTIONS																
F 17	2	4	3	91	2	135	1	5		-32	23	4	-1	-5	5	
VALEUR AJOUTEE NETTE AUX PRIX DU MARCHÉ																
V 18	2	3	3	80	2	152	31	6	6	9	18	4	2	2	17	11
VALEUR AJOUTEE BRUTE AUX PRIX DU MARCHÉ																
V 19	2	3	3	77	2	148	28	6	6	11	20	4	3	3	17	13
VALEUR DE LA PRODUCTION EFFECTIVE AUX PRIX DEPART-USINE																
P 29	2	4	6	82	1	92	30	7	5	8	14	3	5	3	9	8
TRANSFERTS DE PRODUITS FATAIS ORDINAIRES																
T 31																
TRANSFERTS DE PRODUITS VOISINS																
T 32																
TRANSFERTS DE VENTES RESIDUELLES																
T 33																
TOTAL DES TRANSFERTS																
T 39																
VALEUR DE LA PRODUCTION DISTRIBUEE AUX PRIX DEPART-USINE																
W 49	2	3	6	82	1	92	30	7	5	8	14	3	5	3	9	8
IMPORTATIONS CAF DE PRODUITS DE LA CEE																
M 51	15	14	16		7	11	1			1	3	8			1	10
IMPORTATIONS CAF DE PRODUITS DES PAYS TIERS																
M 52	4	5	93		4	15								3	11	3
TOTAL DES IMPORTATIONS CAF																
M 59	10	10	51		5	13					2	4		1	5	7
IMPOTS LIES A L'IMPORTATION DE LA CEE DE PRODUITS SIMILAIRES																
F 61	20	17	20			3					1	4				
IMPOTS LIES A L'IMPORT. DES PAYS TIERS DE PRODUITS SIMILAIRES																
F 62	8	5	34			2										
IMPOTS LIES A L'IMPORTATION DE PRODUITS SIMILAIRES																
F 69	14	11	27			2					1	2				
IMPORTATIONS DEPART-DOUANE DE PRODUITS DE LA CEE																
M 71	16	14	16		6	10	1			1	3	7			1	9
IMPORTATIONS DEPART-DOUANE DE PRODUITS DES PAYS TIERS																
M 72	4	5	87		4	13								3	10	2
TOTAL DES IMPORTATIONS DEPART DOUANE																
M 79	10	10	48		5	11					2	4		1	5	5
TOTAL DES RESSOURCES AUX PRIX DEPART-USINE/DOUANE																
R 98	4	5	14	66	2	76	24	5	4	6	11	3	4	3	9	7

PRIX DEPART-USINE / DEPART-DOUANE

$$B_{110} = \frac{6 \pi_{ij}}{6 \pi_i} \text{ en } \%$$

	810A	810B	820	850		930A	930B	950C	960A	960C	990D	9999	
	INST.CRE		ASSURANC			ENS.M.PR		PUB.NDA		SER.DOM.			
	SER.BANC	LOC.IMMO				ENS.PUB.	SAN.M.PR		NDA.M.PR				TOTAL
SALAIRES ET TRAITEMENTS BRUTS													
S 01	23		9			48	36	14	107	45	37		1000
COTISATIONS SOCIALES A CHARGE DES EMPLOYEURS													
S 02	14		6			24	18	11	141	33	3		1000
EXCEDENT NET D'EXPLOITATION													
§ 03	26	-62	3	142				47	2	73			1000
VALEUR AJOUTEE NETTE AUX COUTS DES FACTEURS													
V 07	23	-24	6	54		27	20	26	71	54	19		1000
CONSOMMATION DE CAPITAL FIXE													
S 08	11		3	148		3	3	7	18	9			1000
VALEUR AJOUTEE BRUTE AUX COUTS DES FACTEURS													
V 09	22	-21	6	65		25	18	24	65	49	17		1000
IMPOTS LIES A LA PRODUCTION													
F 11	2		13					1		125			1000
SUBVENTIONS D'EXPLOITATION													
F 12			114							23			1000
IMPOTS LIES A LA PRODUCTION NETS DES SUBVENTIONS													
F 17	2		16	-23				1		145			1000
VALEUR AJOUTEE NETTE AUX PRIX DU MARCHÉ													
V 18	22	-22	7	48		25	19	24	65	61	18		1000
VALEUR AJOUTEE BRUTE AUX PRIX DU MARCHÉ													
V 19	21	-20	7	58		23	17	23	60	56	16		1000
VALEUR DE LA PRODUCTION EFFECTIVE AUX PRIX DEPART-USINE													
P 29	12		7	34		14	11	16	45	37	8		1000
TRANSFERTS DE PRODUITS FATAIS ORDINAIRES													
T 31													
TRANSFERTS DE PRODUITS VOISINS													
T 32													
TRANSFERTS DE VENTES RESIDUELLES													
T 33													
TOTAL DES TRANSFERTS													
T 39													
VALEUR DE LA PRODUCTION DISTRIBUEE AUX PRIX DEPART-USINE													
M 49	12		7	34		14	11	16	45	38	8		1000
IMPORTATIONS CAF DE PRODUITS DE LA CEE													
M 51										17			1000
IMPORTATIONS CAF DE PRODUITS DES PAYS TIERS													
M 52	1		1				1			23			1000
TOTAL DES IMPORTATIONS CAF													
M 59							1			20			1000
IMPOTS LIES A L'IMPORTATION DE LA CEE DE PRODUITS SIMILAIRES													
F 61													1000
IMPOTS LIES A L'IMPORT. DES PAYS TIERS DE PRODUITS SIMILAIRES													
F 62													1000
IMPOTS LIES A L'IMPORTATION DE PRODUITS SIMILAIRES													
F 69													1000
IMPORTATIONS DEPART-DOUANE DE PRODUITS DE LA CEE													
M 71										15			1000
IMPORTATIONS DEPART-DOUANE DE PRODUITS DES PAYS TIERS													
M 72	1		1				1			21			1000
TOTAL DES IMPORTATIONS DEPART DOUANE													
M 79										18			1000
TOTAL DES RESSOURCES AUX PRIX DEPART-USINE/DOUANE													
R 98	10		5	28		12	9	13	36	34	7		1000

VERÖFFENTLICHUNGEN
PUBLICATIONS
PUBBLICAZIONI
UITGAVEN
PUBLICATIONS

TITEL	TITRE	Preis Einzelnummer Price per issue Prezzo di ogni numero					Prix par numéro Prijis per nummer					Preis Jahresabonnement Price annual subscription Prezzo abbonamento annuo			Prix abonnement annuel Prijis jaarabonnement		
		DM	Ffr	Lit.	Fl	Fb	DM	Ffr	Lit.	Fl	Fb	DM	Ffr	Lit.	Fl	Fb	
		PERIODISCHE VERÖFFENTLICHUNGEN															
PUBLICATIONS PÉRIODIQUES																	
Allgemeine Statistik (violett) deutsch / französisch / italienisch / niederländisch / englisch 11 Hefte jährlich	Statistiques générales (violett) allemand / français / italien / néerlandais / anglais 11 numéros par an	4,—	5,60	620	3,60	50	40,50	61,50	6 875	39,80	550						
Regionalstatistik - Jahrbuch (violett) deutsch / französisch / italienisch / niederländisch / englisch	Statistiques régionales - annuaire (violett) allemand / français / italien / néerlandais / anglais	7,50	11,50	1 250	7,25	100	—	—	—	—	—						
Volkswirtschaftliche Gesamtrechnungen - Jahrbuch (violett) deutsch / französisch / italienisch / niederländisch / englisch	Comptes Nationaux - annuaire (violett) allemand / français / italien / néerlandais / anglais	11,—	17,—	1 900	11,—	150	—	—	—	—	—						
Zahlungsbilanzen - Jahrbuch (violett) deutsch / französisch / italienisch / niederländisch / englisch	Balances des paiements - annuaire (violett) allemand / français / italien / néerlandais / anglais	7,50	11,50	1 250	7,50	100	—	—	—	—	—						
Steuerstatistik - Jahrbuch (violett) deutsch / französisch	Statistiques fiscales - annuaire (violett) français / allemand	7,50	11,50	1 250	7,50	100	—	—	—	—	—						
Statistische Studien und Erhebungen (orange) 4 Hefte jährlich	Études et enquêtes statistiques (orange) 4 numéros par an	7,50	11,50	1 250	7,50	100	26,—	39,—	4 400	26,—	350						
Statistische Grundzahlen deutsch, französisch, italienisch, niederländisch, englisch	Statistiques de base allemand, français, italien, néerlandais, anglais	5,50	8,50	930	5,40	75	—	—	—	—	—						
Außenhandel: Monatsstatistik (rot) deutsch / französisch 11 Hefte jährlich	Commerce extérieur: Statistique mensuelle (rouge) allemand / français 11 numéros par an	4,—	5,60	620	3,60	50	37,—	56,—	6 250	36,50	500						
Außenhandel: Analytische Übersichten (Nimexe) (rot); jährlich (Jan.-Dez.) (1970) deutsch / französisch	Commerce extérieur: Tableaux analytiques (Nimexe) (rouge); publication annuelle (jan.-déc.) (1970) allemand / français																
Band A — Landwirtschaftliche Erzeugnisse	Volume A — Produits agricoles	22,—	33,50	3 750	22,—	300	—	—	—	—	—						
Band B — Mineralische Stoffe	Volume B — Produits minéraux	11,—	17,—	1 900	11,—	150	—	—	—	—	—						
Band C — Chemische Erzeugnisse	Volume C — Produits chimiques	22,—	33,50	3 750	22,—	300	—	—	—	—	—						
Band D — Kunststoffe, Leder	Volume D — Matières plastiques, cuir	18,50	28,—	3 150	18,50	250	—	—	—	—	—						
Band E — Holz, Papier, Kork	Volume E — Bois, papier, liège	15,—	22,50	2 500	15,—	200	—	—	—	—	—						
Band F — Spinnstoffe, Schuhe	Volume F — Matières textiles, chaussures	22,—	33,50	3 750	22,—	300	—	—	—	—	—						
Band G — Steine, Gips, Keramik, Glas	Volume G — Pierres, plâtre, céramique, verre	15,—	22,50	2 500	15,—	200	—	—	—	—	—						
Band H — Eisen und Stahl	Volume H — Fonte, fer et acier	18,50	28,—	3 150	18,50	250	—	—	—	—	—						
Band I — Uedle Metalle	Volume I — Autres métaux communs	18,50	28,—	3 150	18,50	250	—	—	—	—	—						
Band J — Maschinen, Apparate	Volume J — Machines, appareils	22,—	33,50	3 750	22,—	300	—	—	—	—	—						
Band K — Beförderungsmittel	Volume K — Matériel de transport	11,—	17,—	1 900	11,—	150	—	—	—	—	—						
Band L — Präzisionsinstrumente, Optik	Volume L — Instruments de précision, optique	18,50	28,—	3 150	18,50	250	—	—	—	—	—						
Jahrbuch (Länder / Waren) Spezialpreis 13 Bände	Annuaire (pays-produits) Prix spécial 13 volumes	22,—	33,50	3 750	22,—	300	—	—	—	—	—						
		183,—	278,—	31 250	181,—	2 500	—	—	—	—	—						
Außenhandel: Analytische Übersichten - CST (rot) (1970) deutsch / französisch jährlich Band Export Band Import	Commerce extérieur: Tableaux analytiques - CST (rouge) (1970) allemand / français publication annuelle Volume Export Volume Import	29,50 22,—	44,50 33,50	5 000 3 750	22,— 29,—	400 300	—	—	—	—	—						
Außenhandel: Länderverzeichnis - NCP (rot) deutsch / französisch / italienisch / niederländisch jährlich	Commerce extérieur: Nomenclature des pays - NCP (rouge) allemand / français / italien / néerlandais publication annuelle	4,—	5,60	620	3,60	50	—	—	—	—	—						
Außenhandel: Erzeugnisse EGKS (rot) deutsch / französisch / italienisch / niederländisch jährlich	Commerce extérieur: Produits CECA (rouge) allemand / français / italien / néerlandais publication annuelle	15,—	22,50	2 500	15,—	200	—	—	—	—	—						

TITOLO

TITEL

TITLE

PUBBLICAZIONI PERIODICHE

Statistiche generali (viola)
tedesco / francese / italiano / olandese / inglese
11 numeri all'anno

Statistiche regionali - annuario (viola)
tedesco / francese / italiano / olandese / inglese

Conti nazionali - annuario (viola)
tedesco / francese / italiano / olandese / inglese

Bilance dei pagamenti - annuario (viola)
tedesco / francese / italiano / olandese / inglese

Statistiche fiscali - annuario (viola)
tedesco / francese

Studi ed indagini statistiche (arancio)
4 numeri all'anno

Statistiche generali della Comunità
tedesco, francese, italiano, olandese, inglese

Commercio estero: Statistica mensile (rosso)
tedesco / francese
11 numeri all'anno

Commercio estero: Tavole analitiche - (Nimexe)
(rosso); pubblicazione annuale (gen.-dic.) (1970)
tedesco / francese

Volume A — Prodotti agricoli
Volume B — Prodotti minerali
Volume C — Prodotti chimici
Volume D — Materie plastiche, cuoio
Volume E — Legno, carta, sughero

Volume F — Materie tessili, calzature

Volume G — Pietre, gesso, ceramica, vetro
Volume H — Ghisa, ferro e acciaio
Volume I — Altri metalli comuni

Volume J — Macchine ed apparecchi
Volume K — Materiale da trasporto

Volume L — Strumenti di precisione, ottica

Annuario (paesi-prodotti)
Prezzo speciale 13 volumi

Commercio estero: Tavole analitiche - CST
(rosso) (1970)
tedesco / francese
pubblicazione annuale
Volume Export
Volume Import

Commercio estero: Nomenclatura dei paesi -
NCP (rosso)
tedesco / francese / italiano / olandese
pubblicazione annuale

Commercio estero: Prodotti CECA (rosso)
tedesco / francese / italiano / olandese
pubblicazione annuale

PERIODIEKE UITGAVEN

Algemene statistiek (paars)
Duits / Frans / Italiaans / Nederlands / Engels
11 nummers per jaar

Regionaalstatistiek - jaarboek (paars)
Duits / Frans / Italiaans / Nederlands / Engels

Nationale rekeningen - jaarboek (paars)
Duits / Frans / Italiaans / Nederlands / Engels

Betalingsbalansen - jaarboek (paars)
Duits / Frans / Italiaans / Nederlands / Engels

Belastingstatistiek - jaarboek (paars)
Duits / Frans

Statistische studies en enquêtes (oranje)
4 nummers per jaar

Basisstatistieken
Duits, Frans, Italiaans, Nederlands, Engels

Buitenlandse handel: Maandstatistiek (rood)
Duits / Frans
11 nummers per jaar

Buitenlandse handel: Analytische tabellen (Ni-
mexe) (rood); jaarlijks (jan.-dec.) (1970)
Duits / Frans

Deel A — Landbouwprodukten
Deel B — Minerale produkten
Deel C — Chemische produkten
Deel D — Plastische stoffen, leder
Deel E — Hout, papier, kurk

Deel F — Textielstoffen, schoeisel

Deel G — Steen, gips, keramiek, glas
Deel H — Gietijzer, ijzer en staal
Deel I — Onedele metalen

Deel J — Machines en toestellen
Deel K — Vervoermaterieel
Deel L — Precisie-instrumenten, optische toe-
stellen

jaarboek (landen-produkten)
Speciale prijs 13 delen

Buitenlandse handel: Analytische tabellen - CST
(rood) (1970)
Duits / Frans
jaarlijkse uitgave
Deel Export
Deel Import

Buitenlandse handel: Gemeenschappelijke lan-
denlijst - NCP (rood)
Duits / Frans / Italiaans / Nederlands
jaarlijks

Buitenlandse handel: Produkten EGKS (rood)
Duits / Frans / Italiaans / Nederlands
jaarlijks

PERIODICAL PUBLICATIONS

General Statistics (purple)
German / French / Italian / Dutch / English
11 issues per year

Regional Statistics - yearbook (purple)
German / French / Italian / Dutch / English

National Accounts - yearbook (purple)
German / French / Italian / Dutch / English

Balances of Payments - yearbook (purple)
German / French / Italian / Dutch / English

Tax Statistics - yearbook (purple)
German / French

Statistical Studies and Surveys (orange)
4 issues per year

Basic Statistics
German, French, Italian, Dutch, English

Foreign Trade: Monthly Statistics (red)
German / French
11 issues per year

Foreign Trade: Analytical Tables (Nimexe) (red)
yearly (Jan.-Dec.) (1970)
German / French

Volume A — Agricultural products
Volume B — Mineral products
Volume C — Chemical products
Volume D — Plastic materials, leather
Volume E — Wood, paper, cork

Volume F — Textiles, footwear
Volume G — Articles of stone, of plaster, ceramic
products, glass and glassware
Volume H — Iron and steel, and articles thereof
Volume I — Basemetals
Volume J — Machinery and mechanical ap-
pliances
Volume K — Transport equipment

Volume L — Precision instruments, optics

Yearbook (countries-products)
Special price for 13 volumes

Foreign Trade: Analytical Tables - CST (red),
(1970)
German / French
Yearly publication
Volume Export
Volume Import

Foreign Trade: Standard Country Nomencla-
ture - NCP (red)
German / French / Italian / Dutch
yearly

Foreign Trade: ECSC Products (red)
German / French / Italian / Dutch
yearly

TITEL	TITRE	Preis Einzelnummer Price per issue Prezzo di ogni numero					Prix par numéro Price annual subscription Prezzo abbonamento annuo					Prix abon- nement annuel Prix annuel subscription Prijs jaar- abonnement					
		DM	Ffr	Lit.	Fl	Fb	DM	Ffr	Lit.	Fl	Fb	DM	Ffr	Lit.	Fl	Fb	
PERIODISCHE VERÖFFENTLICHUNGEN	PUBLICATIONS PÉRIODIQUES																
Überseeische Assoziierte: Rückblickendes Jahrbuch des Außenhandels der AASM (1959-1966) - Per Land (olivgrün) <i>deutsch / französisch / italienisch / niederländisch / anglais</i> (Mauritanien, Mali, Obervolta, Niger, Senegal, Elfenbeinküste, Togo, Dahome, Kamerun, Tschad, Zentralafrika, Gabun, Kongo (Brazzaville), Madagaskar)	Associés d'outre-mer: Annuaire rétrospectif du commerce extérieur des EAMA 1959-1966 par pays (vert-olive) <i>allemand / français / italien / néerlandais / anglais</i> (Mauritanie, Mali, Haute-Volta, Niger, Sénégal, Côte-d'Ivoire, Togo, Dahomey, Cameroun, Tchad, Rép. Centrafricaine, Gabon, Congo-Brazzaville, Madagascar)	7,50	11,50	1 250	7,25	100	—	—	—	—	—	—	—	—	—	—	
Überseeische Assoziierte: Rückblickendes Jahrbuch des Außenhandels der AASM (1967-1969) (olivgrün) <i>deutsch / französisch / italienisch / niederländisch / anglais</i> in 2 Bänden - je Band	Associés d'outre-mer: Annuaire rétrospectif du commerce extérieur des EAMA (1967-69) (vert-olive) <i>allemand / français / italien / néerlandais / anglais</i> en 2 volumes - par numéro	7,50	11,50	1 250	7,25	100	—	—	—	—	—	—	—	—	—	—	
Überseeische Assoziierte: Statistisches Jahrbuch der AASM (1969) - (olivgrün) <i>französisch</i>	Associés d'outre-mer: Annuaire statistique des EAMA (1969) (vert-olive) <i>français</i>	7,50	11,50	1 250	7,25	100	—	—	—	—	—	—	—	—	—	—	
Überseeische Assoziierte: Statistisches Jahrbuch der AOM - (1970) (olivgrün) <i>französisch</i>	Associés d'outre-mer: Annuaire Statistique des AOM (1970) (vert-olive) <i>français</i>	7,50	11,50	1 250	7,25	100	—	—	—	—	—	—	—	—	—	—	
Energiestatistik (rubinfarben) <i>deutsch / französisch / italienisch / niederländisch / anglais</i> vierteljährlich Jahrbuch (im Abonnement eingeschl.)	Statistiques de l'énergie (rubis) <i>allemand / français / italien / néerlandais / anglais</i> publication trimestrielle annuaire (compris dans l'abonnement)	7,50 13,—	11,50 20,—	1 250 2 200	7,25 13,—	100 175	37,— —	56,— —	6 250 —	36,50 —	500 —						
Industriestatistik (blau) <i>deutsch / französisch / italienisch / niederländisch</i> vierteljährlich Jahrbuch (im Abonnement eingeschl.)	Statistiques industrielles (bleu) <i>allemand / français / italien / néerlandais</i> publication trimestrielle annuaire (compris dans l'abonnement)	5,50 9,50	8,50 14,—	930 1 560	5,50 9,50	75 125	22,— —	33,50 —	3 750 —	22,— —	300 —						
Eisen und Stahl (blau) <i>deutsch / französisch / italienisch / niederländisch</i> zweimonatlich Jahrbuch 1964, 1966, 1968, 1970 (nicht im Abonnement eingeschlossen)	Sidérurgie (bleu) <i>allemand / français / italien / néerlandais</i> publication bimestrielle annuaire 1964, 1966, 1968, 1970 (non compris dans l'abonnement)	5,50 9,50	8,50 14,—	930 1 560	5,40 9,—	75 125	27,50 —	41,70 —	4 680 —	27,30 —	375 —						
Sonderveröffentlichung: Erläuterungen <i>deutsch / französisch, italienisch / niederländisch</i>	Publication spéciale: Notes explicatives <i>allemand / français, italien / néerlandais</i>																
Sozialstatistik (gelb) <i>deutsch / französisch / italienisch / niederländisch oder deutsch / französisch</i> 6 Hefte jährlich Jahrbuch (nicht im Abonnement eingeschlossen)	Statistiques sociales (jaune) <i>allemand / français / italien / néerlandais ou allemand / français</i> 6 numéros par an annuaire (non compris dans l'abonnement)	7,50 9,50	11,50 14,—	1 250 1 600	7,50 9,50	100 125	29,50 —	44,50 —	5 000 —	29,— —	400 —						
Agrarstatistik (grün) <i>deutsch / französisch</i> 6 Hefte jährlich Jahrbuch (im Abonnement eingeschlossen)	Statistique agricole (vert) <i>allemand / français</i> 6 numéros par an Annuaire (compris dans l'abonnement)	5,50	8,50	950	5,50	75	18,50	28,—	3 150	18,50	250						
Verkehrsstatistik (karmesinrot) <i>deutsch / französisch / italienisch / niederländisch</i> Jahrbuch	Statistiques des Transports (cramoisi) <i>allemand / français / italien / néerlandais</i> Annuaire	4,—	5,50	650	4,—	50	—	—	—	—	—						

TITOLO

TITEL

TITLE

PUBBLICAZIONI PERIODICHE

Associati d'oltremare: Annuario retrospettivo del commercio estero degli SAMA (1959-1966) - per paese (verde oliva)

tedesco / francese / italiano / olandese / inglese
(Mauritania, Mali, Alto Volta, Niger, Senegal, Costa d'Avorio, Togo, Dahomey, Camerun, Ciad, Centrafrika, Gabon, Congo (Brazzaville), Madagascar)

Associati d'oltremare: Annuario retrospettivo del commercio estero dei SAMA (1967-1969) (verde oliva)

tedesco / francese / italiano / olandese / inglese
2 numeri - prezzo unitario

Associati d'oltremare: Annuario statistico degli SAMA (1969) (verde oliva)

francese

Associati d'oltremare: Annuario statistico degli AOM (1970) (verde oliva)

francese

Statistiche dell'energia (rubino)

tedesco / francese / italiano / olandese / inglese
pubblicazione trimestrale
annuario (compreso nell'abbonamento)

Statistiche dell'industria (blu)

tedesco / francese / italiano / olandese
pubblicazione trimestrale
annuario (compreso nell'abbonamento)

Siderurgia (blu)

tedesco / francese / italiano / olandese
pubblicazione bimestrale
annuario 1964, 1966, 1968, 1970 (non compreso nell'abbonamento)

Pubblicazione speciale: Note esplicative
tedesco / francese, italiano / olandese

Statistiche sociali (giallo)

tedesco / francese / italiano / olandese o tedesco / francese
6 numeri all'anno

annuario (non compreso nell'abbonamento)

Statistica agraria (verde)

tedesco / francese
6 numeri all'anno
Annuario (compreso nell'Abbonamento)

Statistica dei trasporti (cremisi)

tedesco / francese / italiano / olandese
annuario

PERIODIEKE UITGAVEN

Overzeese geassocieerden: Retrospectief jaarboek van de buitenlandse handel van de GASM (1959-1966) per land (olijfgroen)

Duits / Frans / Italiaans / Nederlands / Engels
(Mauretanië, Mali, Boven-Volta, Niger, Senegal, Ivoorkust, Togo, Dahomey, Kameroen, Tsjaad, Centraal-Afrika, Gaboen, Kongo (Brazzaville), Madagascar)

Overzeese geassocieerden: Retrospectief jaarboek van de buitenlandse handel van de GASM (1967-1969) (olijfgroen)

Duits / Frans / Italiaans / Nederlands / Engels
in 2 delen, per deel

Overzeese geassocieerden: Statistisch jaarboek voor de GASM (1969) (olijfgroen)

Frans

Overzeese geassocieerden: Statistisch jaarboek voor de AOM (olijfgroen)

Frans

Energiestatistiek (robijn)

Duits / Frans / Italiaans / Nederlands / Engels
driemaandelijks
jaarboek (begrepen in het abonnement)

Industriestatistiek (blauw)

Duits / Frans / Italiaans / Nederlands
driemaandelijks
jaarboek (begrepen in het abonnement)

Ijzer en staal (blauw)

Duits / Frans / Italiaans / Nederlands
tweemaandelijks
jaarboek 1964, 1966, 1968, 1970 (niet begrepen in het abonnement)

Speciale uitgave: Toelichting
Duits / Frans, Italiaans / Nederlands

Sociale statistiek (geel)

Duits / Frans / Italiaans / Nederlands of Duits / Frans
6 nummers per jaar

jaarboek (niet begrepen in het abonnement)

Landbouwstatistiek (groen)

Duits / Frans
6 nummers per jaar
jaarboek (begrepen in het abonnement)

Vervoersstatistiek (karmozijn)

Duits / Frans / Italiaans / Nederlands
jaarboek

PERIODICAL PUBLICATIONS

Overseas Associates: Retrospective Yearbook of Foreign Trade of the AASM by Country (1959-1966) (olive-green)

German / French / Italian / Dutch / English
(Mauritania, Mali, Upper Volta, Niger, Senegal, Ivory Coast, Togo, Dahomey, Cameroon, Chad, Central African Republic, Gabon, Congo (Brazzaville), Madagascar)

Overseas Associates: Retrospective Yearbook of Foreign Trade of the AASM (1967-1969) (olive-green)

German / French / Italian / Dutch / English
in 2 volumes - each volume

Overseas Associates: Statistical Yearbook of the AASM (1969) (olive-green)

French

Overseas Associates: Statistical yearbook of the AOM (1970) (olive-green)

French

Energy Statistics (ruby)

German / French / Italian / Dutch / English
quarterly
Yearbook (included in the subscription)

Industrial Statistics (blue)

German / French / Italian / Dutch
quarterly
Yearbook (included in the subscription)

Iron and Steel (blue)

German / French / Italian / Dutch
bimonthly
Yearbook 1964, 1966, 1968, 1970 (not included in the subscription)

Special issue: Explanatory Notes
German / French, Italian / Dutch

Social Statistics (yellow)

German / French / Italian / Dutch or German / French
6 issues yearly

Yearbook (not included in the subscription)

Agricultural Statistics (green)

German / French
6 issues yearly
Yearbook (included in the subscription)

Transport Statistics (crimson)

German / French / Italian / Dutch
Yearbook

TITOLO

TITEL

TITLE

PUBBLICAZIONI NON PERIODICHE

Statistiche sociali: Serie speciale « Bilanci familiari » (giallo) (edizione 1966-1967)
tedesco / francese e italiano / olandese
7 numeri, comprendenti ciascuno un testo e tabelle
prezzo unitario

Statistiche sociali: Serie speciale « Indagine sulla struttura e sulla ripartizione dei salari » (giallo)
8 volumi
serie completa

Statistica agraria: Serie speciale « indagine di base sulla struttura delle aziende agricole - Risultati riassuntivi per circoscrizione d'indagine »
prezzo unitario

Statistiche generali: Serie speciale « Tavole Input-Output 1965 » (viola)
francese + lingua del paese in oggetto
abbonamento per i primi 6 volumi

Statistiche generali: Numero speciale « Sistema europeo di conti economici integrati » SEC
tedesco, francese, italiano, olandese

Nomenclatura generale delle attività economiche nelle Comunità europee (NACE)
tedesco / francese e italiano / olandese
edizione 1970

Classificazione statistica e tariffaria per il commercio internazionale (CST)
tedesco / francese / italiano / olandese

Nomenclatura uniforme delle merci per la statistica dei trasporti (NST) - Edizione 1968
tedesco / francese / italiano / olandese

Nomenclatura armonizzata per le statistiche del commercio estero dei paesi della CEE (NIMEXE)
tedesco / francese / italiano / olandese
Testo integrale - Edizione 1969 + supplemento 1970 + 1971

NIET-PERIODIEKE UITGAVEN

Sociale statistiek: Bijzondere reeks „Budget-onderzoek” (geel) (uitgave 1966-1967)
Duits / Frans en Italiaans / Nederlands
7 nummers met elk een tekstgedeelte en een tabellengedeelte
per nummer

Sociale statistiek: Bijzondere reeks „Enquête naar de structuur en de verdeling der lonen” (geel)
8 delen
volledige serie

Landbouwstatistiek: Bijzondere reeks „Basis-enquête inzake de structuur van de landbouw-bedrijven - Samengevatte resultaten per enquête-gebied”
per nummer

Algemene statistiek: bijzondere reeks „Input-Output tabellen 1965” (paars)
Frans + de taal van het betrokken land
abonnement voor de eerste 6 delen

Algemene statistiek: Speciaal nummer „Europees stelsel van economische rekeningen” ESER
Duits, Frans, Italiaans, Nederlands

Algemene systematische bedrijfsindeling in de Europese Gemeenschappen (NACE)
Duits / Frans en Italiaans / Nederlands
uitgave 1970

Classificatie voor statistiek en tarief van de internationale handel (CST)
Duits / Frans / Italiaans / Nederlands

Eenvormige goederennomenclatuur voor de vervoersstatistieken (NST) - Uitgave 1968
Duits / Frans / Italiaans / Nederlands

Geharmoniseerde nomenclatuur voor de statistieken van de buitenlandse handel van de Lid-Staten van de EEG (NIMEXE)
Duits / Frans / Italiaans / Nederlands
volledige tekst - uitgave 1969 + supplement 1970 + 1971

NON PERIODICAL PUBLICATIONS

Social Statistics: Special Series of Economic Accounts (yellow) (1966-1967 edition)
German / French and Italian / Dutch
7 issues, each containing text and tables
per issue

Social Statistics: Special Series “Survey on the structure and distribution of wages” (yellow)
8 volumes
complete series

Agricultural Statistics: Special Series “Basis survey on the structure of agricultural holdings - Summary results according to survey areas”
per issue

General Statistics: Special Series “The Input-Output Tables 1965” (purple)
French + the language of the country concerned
The series of the first 6 issues

General Statistics: Special issue “European system of integrated economic accounts” SEC
German, French, Italian, Dutch

General Nomenclature of Economic Activities in the European Communities (NACE)
German / French and Italian / Dutch
1970 issue

Statistical and Tariff Classification for International Trade (CST)
German / French / Italian / Dutch

Standard Goods Nomenclature for Transport Statistics (NST) - 1968 issue
German / French / Italian / Dutch

Harmonized Nomenclature for the Foreign Trade Statistics of the EEC-Countries (Nimexe)
German / French / Italian / Dutch
Full Text - 1969 issue + supplement 1970 + 1971

Pour des raisons techniques, le n° 4 - Belgique - de la série spéciale « Entrées-Sorties » sort de presse avant le n° 2 - Italie.

Aus technischen Gründen erscheint Nummer 4 - Belgien - der Sonderreihe „Input-Output“ vor Nummer 2 - Italien.

1000



1000

**STATISTISCHES AMT DER EUROPÄISCHEN GEMEINSCHAFTEN
OFFICE STATISTIQUE DES COMMUNAUTÉS EUROPÉENNES
ISTITUTO STATISTICO DELLE COMUNITÀ EUROPEE
BUREAU VOOR DE STATISTIEK DER EUROPESE GEMEENSCHAPPEN
STATISCAL OFFICE OF THE EUROPEAN COMMUNITIES**

R. Dumas **Generaldirektor / Directeur général / Direttore generale / Directeur-generaal / Director General**

E. Hentgen **Assistent / Assistant / Assistente / Assistent / Assistant**

Direktoren / Directeurs / Direttori / Directeuren / Directors:

V. Paretti **Allgemeine Statistik und Statistik der assoziierten Staaten / Statistiques générales et statistiques des Etats associés / Statistica generale e statistiche degli Stati associati / Algemene Statistiek van de geassocieerde Staten / General Statistics and Statistics on the Associated States**

C. Legrand **Energiestatistik / Statistiques de l'énergie / Statistiche dell'energia / Energiestatistiek / Energy Statistics**

S. Ronchetti **Handels- und Verkehrsstatistik / Statistiques du commerce et des transports / Statistica del commercio e dei trasporti / Handels- en Vervoersstatistiek / Trade and Transports Statistics**

F. Grotius **Industrie- und Handwerksstatistik / Statistiques industrielles et artisanales / Statistica dell'industria e dell'artigianato / Industrie- en Ambachtsstatistiek / Industrial and Craft Statistics**

P. Gavanier **Sozialstatistik / Statistiques sociales / Statistica sociale / Sociale Statistiek / Social Statistics**

S. Louwes **Agrarstatistik / Statistiques agricoles / Statistica agraria / Landbouwstatistiek / Agricultural Statistics**

Diese Veröffentlichung kann zum Einzelpreis von DM 11,— oder zum Abonnementspreis für die ersten 6 Bände von DM 51,30 durch die nachstehend aufgeführten Vertriebsstellen bezogen werden :

Cette publication est vendue, par numéro, au prix de Ffr 16,70 ou Fb 150,— ou par abonnement pour les 6 premiers volumes au prix de Ffr 77,80 ou Fb 700,—. S'adresser aux bureaux de vente et d'abonnements indiqués ci-dessous :

Questa pubblicazione è in vendita al prezzo di Lit. 1.870 il numero o di Lit. 8.750 per l'abbonamento per i primi 6 volumi. Ogni richiesta va rivolta agli uffici di vendita e di abbonamento seguenti :

Deze publikatie kost Fl. 11,— resp. BF 150,— per nummer of Fl. 51,— resp. BF 700,— per abonnement voor de eerste 6 delen en is verkrijgbaar bij onderstaande verkoop- en abonnementskantoren:

This publication is delivered by the following sales agents at the price of : single copies : BF 150,—, subscription for the first 6 issues: BF 700,— :

DEUTSCHLAND (BR) VERLAG BUNDESANZEIGER, 5 Köln 1 — Postfach 108006, Fernschreiber : Anzeiger Bonn 08.882.595, Postscheckkonto : 83.400 Köln

FRANCE SERVICE DE VENTE EN FRANCE DES PUBLICATIONS DES COMMUNAUTÉS EUROPÉENNES, 26, rue Desaix, 75 Paris 15^e — CCP: Paris 23-96

ITALIA LIBRERIA DELLO STATO, Piazza G. Verdi, 10 - 00198 Roma — CCP : 1/2640
Agenzie : 00187 ROMA — Via del Tritone, 61/A e 61/B e Via XX Settembre (Palazzo Ministero delle finanze) • 20121 MILANO — Galleria Vittorio Emanuele, 3 • 50129 FIRENZE — Via Cavour, 46/R • 80121 NAPOLI — Via Chiaia, 5 • 16121 GENOVA — Via XII Ottobre, 172 • 40125 BOLOGNA — Strada Maggiore, 23/A

NEDERLAND STAATSDRUKKERIJ- EN UITGEVERIJBEDRIJF, Christoffel Plantijnstraat, 's-Gravenhage, Postgirorekening 42 53 00

BELGIË-BELGIQUE BELGISCH STAATSBAD, Leuvenseweg 40, 1000 Brussel — PCR 50-80
MONITEUR BELGE, 40, rue de Louvain, 1000 Bruxelles — CCP 50-80

LUXEMBOURG OFFICE DES PUBLICATIONS OFFICIELLES DES COMMUNAUTÉS EUROPÉENNES, Luxembourg-1, Case postale 1003 — CCP 191-90, compte courant bancaire : Banque Internationale du Luxembourg R 101/6830

GREAT BRITAIN AND COMMONWEALTH H.M. STATIONERY OFFICE, P.O. Box 569, London S.E. 1

**ANDERE LÄNDER
AUTRES PAYS
ALTRI PAESI
ANDERE LANDEN
OTHER COUNTRIES**

OFFICE DES PUBLICATIONS OFFICIELLES
DES COMMUNAUTÉS EUROPÉENNES
Luxembourg-1, Case postale 1003

AMT FOR AMTLICHE VERÖFFENTLICHUNGEN DER EUROPÄISCHEN GEMEINSCHAFTEN
OFFICE DES PUBLICATIONS OFFICIELLES DES COMMUNAUTÉS EUROPEENNES
UFFICIO DELLE PUBBLICAZIONI UFFICIALI DELLE COMUNITA EUROPEE
BUREAU VOOR OFFICIELE PUBLIKATIES DER EUROPESE GEMEENSCHAPPEN
OFFICE FOR OFFICIAL PUBLICATIONS OF THE EUROPEAN COMMUNITIES