

**EVALUASI EFEKTIFITAS SATUAN PENGAWASAN INTERN  
PADA PT (PERSERO) PELABUHAN INDONESIA III  
SURABAYA  
SKRIPSI**

**DIAJUKAN UNTUK MEMENUHI SEBAGIAN PERSYARATAN  
DALAM MEMPEROLEH GELAR SARJANA EKONOMI  
JURUSAN AKUNTANSI**

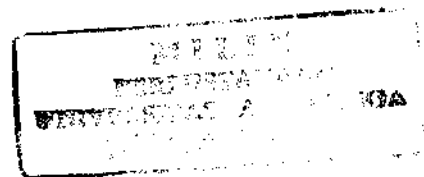

**DIAJUKAN OLEH  
EKO PRASETYO B  
No. Pokok : 049711593 E**

**KEPADA  
FAKULTAS EKONOMI UNIVERSITAS AIRLANGGA  
SURABAYA  
2004**

SKRIPSI

**EVALUASI EFEKTIFITAS SATUAN PENGAWASAN INTERN  
PADA PT (PERSERO) PELABUHAN INDONESIA III  
SURABAYA**

**DIAJUKAN OLEH :**

**EKO PRASETYO B**

**No Pokok : 049711593 E**

**TELAH DISETUJUI DAN DITERIMA DENGAN BAIK OLEH**

**DOSEN PEMBIMBING,**



**Drs. BAMBANG SUHARDITO, Msi, Ak.**

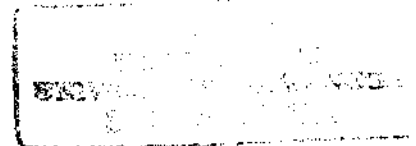

**TANGGAL** 11/6/04

**KETUA PROGRAM STUDI,**

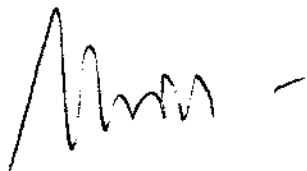

**Drs. MUHAMMAD SUYUNUS, MAFIS, Ak**

**TANGGAL** 18-6-04

## ABSTRAK

Dalam menyongsong era globalisasi, yang antara lain ditandai dengan adanya kesepakatan pelaksanaan liberalisasi perdagangan selambat-lambatnya tahun 2020 untuk negara berkembang, maka setiap badan usaha dituntut untuk bekerja secara lebih profesional agar dapat mempertahankan kelangsungan hidupnya dan mencapai tujuan perusahaan. Keberhasilan perusahaan dalam mencapai tujuannya akan sangat tergantung pada kemampuan memanfaatkan sumber daya yang dimiliki perusahaan. Untuk menjamin bahwa sumber daya tersebut telah digunakan secara efisien dan efektif, maka diperlukan adanya pengawasan. Demikian juga dengan PT (Persero) Pelabuhan Indonesia III sebagai Badan Usaha Milik Negara (BUMN) di Indonesia harus melaksanakan efisiensi dan efektifitas disemua kegiatan perusahaan, pimpinan perusahaan memerlukan struktur pengendalian yang baik agar dapat memantau/menilai efektifitas pengendalian manajemen yang telah ditetapkan pimpinan agar tujuan perusahaan dapat tercapai.

Pada setiap BUMN di Indonesia dibentuk Satuan Pengawasan Intern (SPI) yang merupakan aparatur pengawasan intern perusahaan yang bersangkutan. Tugas utama SPI adalah mengadakan penilaian atas sistem pengendalian manajemen dan pelaksanaannya pada badan usaha tersebut serta memberikan saran-saran yang menunjang kearah perbaikan kinerja perusahaan secara keseluruhan. Pimpinan perusahaan menggunakan pendapat dan saran SPI sebagai dasar untuk melaksanakan penyempurnaan pengelolaan perusahaan yang baik dan dapat dipertanggung jawabkan. Dengan demikian, dalam mencapai tujuan perusahaan fungsi Satuan Pengawasan Intern bagi Badan Usaha Milik Negara adalah sangat penting.

Dengan telah berfungsinya SPI pada PT (Persero) Pelabuhan Indonesia III dengan baik, maka informasi dan saran-saran yang diberikan pada manajemen telah cukup memadai untuk melakukan pengendalian perusahaan secara efektif dan efisien.

Kata kunci : Pengendalian intern, kinerja, efektifitas.