

Johannes Gutenberg-Universität Mainz  
Personen- und Vorlesungsverzeichnis  
Wintersemester 1997/98

# BÜCHER SIND UNSERE STÄRKE!

## ● **Auslandsliteratur**

Wir besorgen Ihnen jede verfügbare Auslandsliteratur

## ● **Zeitschriften**

Wir verwalten zuverlässig und termingenaue Ihre Zeitschriftenabonnements

## ● **Fachliteratur**

Wir führen ein umfangreiches Sortiment aller Fachgebiete

## ● **Innovation**

Wir bieten modernste technische Ausstattung mit Online-Recherche und CD-Rom-Bibliographie

## ● **Service**

Wir reservieren für Sie Neuerscheinungen, liefern zur Ansicht und ordern im Über-Nacht-Service

## ● **Kompetenz**

Wir verfügen über Sachkenntnis und Know-how, um Sie in allen Fragen zum Thema Buch kompetent beraten zu können

**JOHANNES GUTENBERG  
BUCHHANDLUNG  
DR. KOHL**



55122 Mainz · In der Universität

Tel. 061 31/38 70 11 - 13

Fax 061 31/37 12 40

55116 Mainz · Große Bleiche 29

Tel. 061 31/27 03 30

Fax 061 31/23 02 48

**Unsere Adresse im Internet: <http://www.faktum.de/jgb/>  
e-mail Adresse: [webuni@faktum.de](mailto:webuni@faktum.de)**

## Universitätsadresse

- Johannes Gutenberg-Universität  
D – 55099 Mainz
- Besucheranschriften siehe jeweilige Einzelinstitution

## Impressum

- Herausgegeben vom Präsidenten der Johannes Gutenberg-Universität Mainz
- Verantwortlich:  
Nicole PLAGA im Arbeitsbereich »Öffentlichkeitsarbeit und Außenbeziehungen«,  
55099 Mainz, Tel. (0 61 31) 39-23 69
- Redaktion, Satz und Layout:  
Mirjam ULRICH, Mareike HELBERT, Christine MAYR, Alexander NIEPEL, Janina TOMALA
- Stand: 13. Juni 1997
- Paulinus-Verlag Trier  
Druck: Paulinus-Druckerei GmbH, Tel. (06 51) 97 99-1 41,  
Fleischstr. 62 – 65, 54290 Trier, Postfach 30 40, 54220 Trier
- Anzeigenwerbung:  
Anzeigenagentur Alpha, Tel. (0 62 06) 93 90, Fax 93 92 32, Postfach, 68604 Lampertheim
- Vertrieb: Buchhandel in Mainz, Germersheim und Wiesbaden
- Verkaufspreis: 8,- DM
- Nachdruck, auch auszugsweise, nur mit Genehmigung des Herausgebers gestattet.
- ISSN 0946-266X

# **B**:MAINZER KONZERTDIREKTION

■ **Mittwoch,**  
**8. Oktober 1997 20.00 Uhr**  
Staatsphilharmonie Rheinland-Pfalz  
Roman Trekel (*Bariton*)  
Theodor Guschlbauer (*Dirigent*)

Schubert-Lieder in der Bearbeitung von  
J. Brahms, M. Reger, H. Pfitzner,  
B. Britten u.a.  
F. Schubert: Sinfonie Nr. 8 in C-dur  
("Große")

■ **Mittwoch,**  
**19. November 1997 20.00 Uhr**  
Staatsphilharmonie Rheinland-Pfalz  
Vadim Repin (*Violine*)  
Marc Albrecht (*Dirigent*)

Bach / Webern: Ricercata  
Gubaidalina: Offertorium  
J. Brahms: Sinfonie Nr.4

■ **Montag,**  
**1. Dezember 1997 20.00 Uhr**  
Staatsphilharmonie Rheinland-Pfalz  
Nina Tichman (*Klavier*)  
Ida Biehler (*Violine*)  
Maria Kliegel (*Violoncello*)  
M. Alsop (*Dirigent*)

R. Schumann: Gennoveva-Ouvertüre  
L.v. Beethoven: Konzert für Klavier,  
Violine, Violoncello und Orchester  
I. Stravinsky: Pulcinella-Suite

■ **Donnerstag,**  
**1. Januar 1998 18.00 Uhr**  
Neujahrskonzert  
Mit dem Rundfunkorchester des SWF  
und Solisten

MAINZER KONZERTDIREKTION

Bahnweg 35, 55129 Mainz  
Telefon: 06131/50 7090, Fax: 06131/50 7091



# **Erfolgreiches Studium**

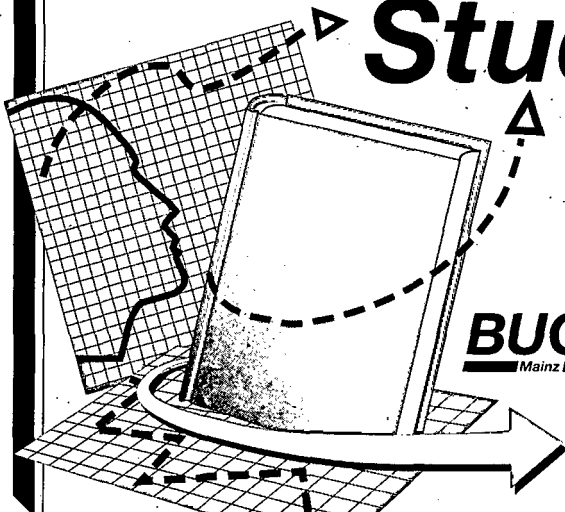

... mit Fachliteratur von  
**BUCH HABEL**. In aktueller  
Auswahl bieten wir Ihnen die  
Semesterliteratur Ihres  
Fachgebietes. Lassen Sie  
sich gut informieren und  
beraten – in angenehmer  
Atmosphäre!

**BUCH HABEL**  
Mainz

**Bücher und mehr**

Am Brand 33  
55116 Mainz  
Tel.: 0 61 31/28 81 40  
Fax: 0 61 31/2 88 14 20

Unternehmen der  Finanzgruppe

● Die „Studium geht vor“-Beratung:  
Geldmanagement für Studenten.  
Fragen Sie einfach direkt  
bei Ihrer Sparkasse oder LBS.  
Wenn's um Geld geht – Sparkasse 



**LBS**

**AUCH WER NOCH WENIG VERDIENT,  
VERDIENT EINE GUTE BERATUNG.**



## Inhaltsverzeichnis

Allgemeine Informationen.....	12
Organe, Leitung und Verwaltung der Universität.....	24
Klinikum der Johannes Gutenberg-Universität.....	36
Personalräte.....	38
Hochschulkuratorium.....	40
Studierendenschaft.....	40
Studentenwerke.....	42
Hinweise für Studierende von A bis Z.....	44
Bibliotheken.....	93
Gemeinsame Ausschüsse.....	94
Fachbereichsübergreifende Einrichtungen und Projekte.....	95
Studium generale.....	108
Sprachlehranlage.....	113
Zentrum für Datenverarbeitung.....	119
01 Fachbereich Katholische Theologie.....	124
02 Fachbereich Evangelische Theologie.....	135
03 Fachbereich Rechts- und Wirtschaftswissenschaften.....	142
04 Fachbereich Medizin.....	170
11 Fachbereich Philosophie/Pädagogik.....	255
12 Fachbereich Sozialwissenschaften.....	273
13 Fachbereich Philologie I.....	303
14 Fachbereich Philologie II.....	320
15 Fachbereich Philologie III.....	336
16 Fachbereich Geschichtswissenschaft.....	369
17 Fachbereich Mathematik.....	386
18 Fachbereich Physik.....	396
19 Fachbereich Chemie und Pharmazie.....	414
21 Fachbereich Biologie.....	441
22 Fachbereich Geowissenschaften.....	459
23 Fachbereich Angewandte Sprach- und Kulturwissenschaft.....	476
24 Fachbereich Bildende Kunst.....	521
25 Fachbereich Musik.....	529
26 Fachbereich Sport.....	542
Personenregister.....	558
Sachregister.....	609

## Abkürzungen

14-tägl.	14-täglich	P	Philosophicum, Welderweg 18
2-std.	2-stündig	PD	Privatdozent/in
Akad. Direktor	Akademische/r Direktor/in	prs.	privatissime
Akad. Oberrat	Akademische/r Oberrat/-rätin	publ.	publice
Akad. Rat	Akademische/r Rat/Rätin	R	Raum
Apl. Prof.	Außerplanmäßige/r Professor/in	RW I	Haus Recht und Wirtschaft, Welderweg 9
AR	Arbeitsraum	RW II	Haus Recht und Wirtschaft, Welderweg 4
Audi. max.	Auditorium maximum	s. t.	sine tempore: Die Veranstaltung findet zur angegebenen Zeit, also ohne »Akademisches Viertel« statt.
c. t.	cum tempore: Die Vorlesung findet ein »Akademisches Viertel« (15 Minuten) später als angegeben statt.	SB I	Sonderbau I, Becherweg 34
Di	Dienstag	SB II	Sonderbau II, Becherweg 17
Do	Donnerstag	Sem.	Semester
DR	Demonstrationsraum	SeS	Sektionsraum
DS	Demonstrationsaal	SL	Sprachlabor
FB	Fachbereich	SR FB	Seminarraum des Fachbereichs
Fr	Freitag	SR Inst.	Seminarraum des Instituts
gr.	gratis	SR	Seminarraum
GrHs	Großer Hörsaal	Std.	Stunde(n)
HochSchAss.	Hochschulassistent/in	std.	stündig
Hochschuldoz.	Hochschuldozent/in	Stud.pl.-Sem.	Studienplan-Semester
Hs	Hörsaal	Stud.R. i. H.	Studienrat/-rätin im Hochschuldienst
Inst.	Institut	tägl.	täglich
KIHs	Kleiner Hörsaal	UB	Universitätsbibliothek
KoR	Konferenzraum	Univ.-Prof.	Universitätsprofessor/in
KR	Kursraum	ÜR	Übungsraum
KS	Kursaal	UR	Unterrichtsraum
KuSR Inst.	Kurs- und Seminarraum des Instituts	Wiss. Ang.	Wissenschaftliche/r Angestellte/r
Mi	Mittwoch	Wiss. Ass.	Wissenschaftliche/r Assistent/in
Mo	Montag	Wiss. Mitarbeiter	Wissenschaftliche/r Mitarbeiter/in
N	Neubau der Naturwissenschaften, Becherweg 21	Wo.	Woche(n)
n. b. A.	nach besonderer Ankündigung	Z. n. V.	Zeit nach Vereinbarung
n. b. E.	nach besonderer Einladung	Z. u. O. n. V.	Zeit und Ort nach Vereinbarung
N. N.	Der Name war bei Drucklegung noch nicht bekannt.	Z. u. O. w. noch	Zeit und Ort werden bekanntgegeben
n. tel. V.	nach telefonischer Vereinbarung	Z. u. O.	Zeit und Ort
n. V.	nach Vereinbarung	Zi.	Zimmer

*Wir ordern für Sie*

*Sach- und Fachliteratur des In- und Auslandes*

**Claudius-Buchhandlung KROSS & Co.**

**55116 MAINZ**

**Vordere Präsenzgasse 4 (gegenüber Hertie/Deutsche Bank)**

**Postfach 2709 (PLZ 55017)**

**FAX/Telefon: 061 31/22 83 58**

FOTO

# REINHARDT-DAUERGÜNSTIG

im Schatten des Mainzer Doms!

FOTO  
**DAS REINHARDT-WOCHENBILD**

9 x 13 cm	<b>-,19</b>
10 x 15 cm	<b>-,29</b>
13 x 18 cm	<b>-,39</b>
<b>NACHBESTELLUNG + 0,10</b>	

FOTOPAPIER · ZUBEHÖR · DIGITALKAMERAS

**LOMO-grafierst Du auch schon?**  
**Bei uns erhältlich!**

Schöfferstraße 6 · 55116 Mainz · Tel. 0 61 31/2864 30

## Führungs-Nachwuchskräfte

Sind Sie begeisterungsfähig? Wollen Sie gefordert werden? Sie können das als Führungsnachwuchskraft.

Die hier ausgeschriebene Aufgabe ist ungewöhnlich interessant und reizvoll. Interessant, was die Aufgabenstellung betrifft, reizvoll, da Sie uns als einen der großen Lebensversicherer kennen.

Ihre Voraussetzungen:

Diplom-Kaufmann, Diplom-Handelslehrer oder Betriebswirt (grad.) mit verkaufsorientierter Berufserfahrung oder Praktikum.

Wir bieten:

eine angemessene Einarbeitung nach einem individuellen Ausbildungsplan, späteren Einsatz im Vertriebsbereich und auch in der Fortbildung, eine der

Aufgabe entsprechende Vergütung und die für ein Unternehmen unserer Größe üblichen Sozialleistungen.

Wenn Sie an dieser Aufgabe interessiert sind; Ihr Studium beendet haben oder in Kürze beenden werden und zwischen 24 und 30 Jahre alt sind, dann richten Sie Ihre aussagefähige Bewerbung bitte an:

**Hamburg-Mannheimer  
Versicherungs-AG,  
Landesdirektion Mainz  
Herrn LD Bichbihler  
Bahnhofsplatz 2  
55116 Mainz**



**Hamburg-Mannheimer**

# Lageplan Campus

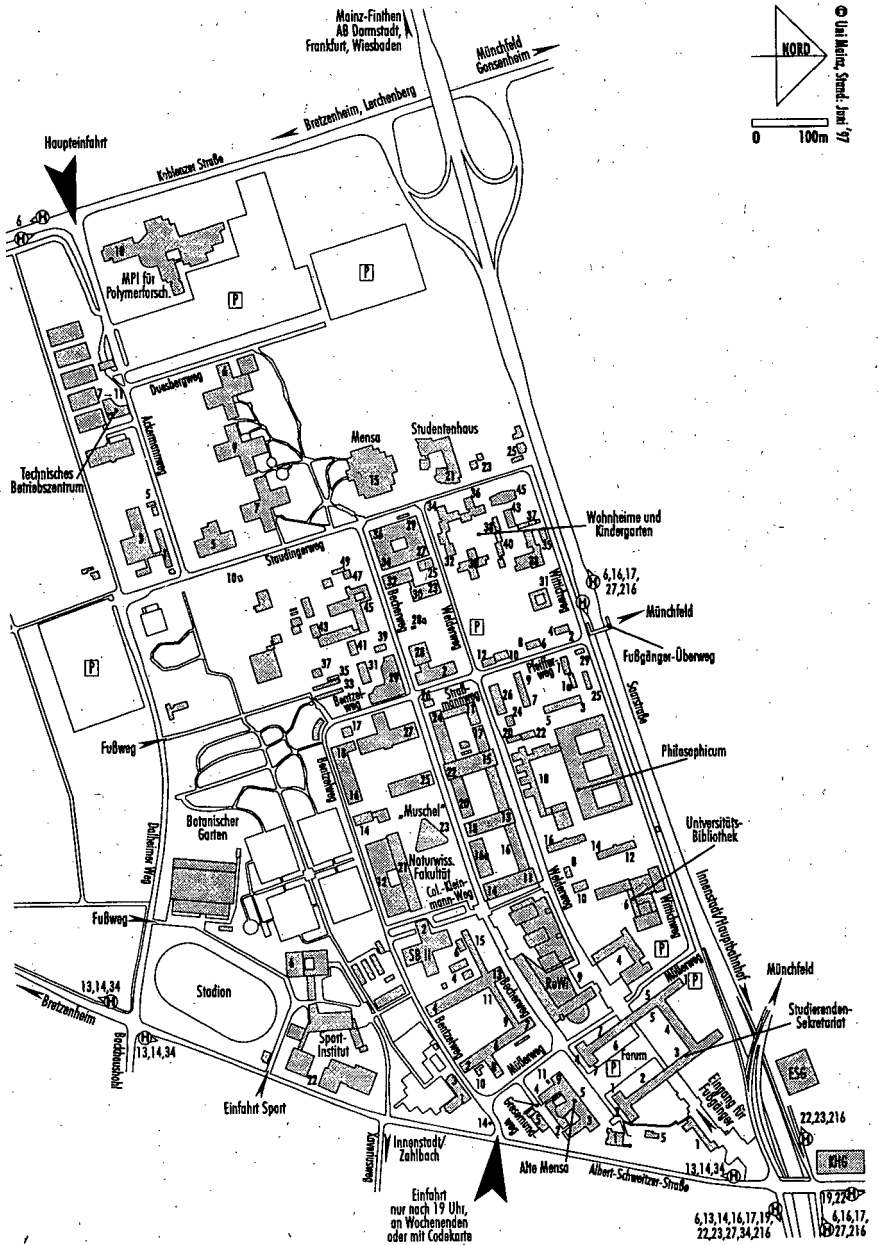



# Lageplan Klinikum

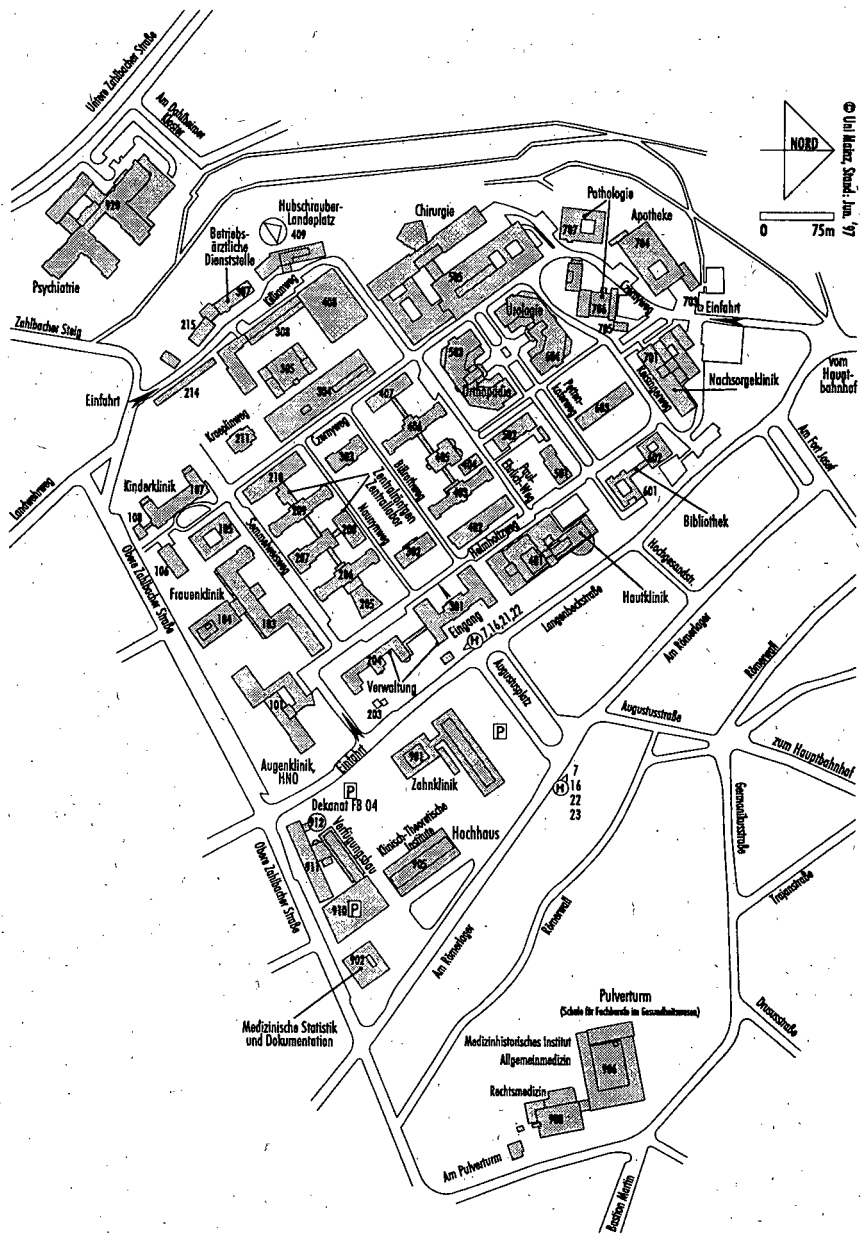

## Zeittafel

Vorlesungszeiten (ab dem Wintersemester 1997/98) s. S. 86

Ferientermine (Schuljahr 1997/98) s. S. 55

### Wintersemester 1997/98 (1. Oktober 1997 bis 31. März 1998)

#### Vorlesungszeit

- Vorlesungsbeginn: ..... Mo, 27. Oktober 1997
- Vorlesungsende: ..... Sa, 21. Februar 1998

#### Vorlesungsfreie Zeiten

- Allerheiligen: ..... Sa, 1. November 1997
- Weihnachtsferien: ..... Sa, 20. Dezember 1997 bis Sa, 3. Januar 1998

#### Fristen

- Antragsfrist auf Einschreibung: ..... 1. Juni bis 15. Juli 1997
- Bewerbungsfrist für Gasthörer: ..... 1. Juni bis 31. Oktober 1997
- Einschreibefrist: ..... Wird mit Zulassungsbescheid mitgeteilt
- Rückmelde- und Beurlaubungsfrist: ..... (siehe Rückmeldebogen)

#### Studienberatung

- Studieneinführungsveranstaltungen der Fachbereiche für Studienanfänger,  
Fach- und Hochschulortwechsler: ..... Mo, 20. bis Fr, 24. Oktober 1997
- Studienfachberatung der Fachbereiche: ..... Mi, 1. Oktober 1997 bis Do, 26. März 1998  
(nicht in den Weihnachtsferien)
  - a) in der vorlesungsfreien Zeit: ..... Mi, 1. Oktober bis Fr, 17. Oktober 1997
  - b) in der Studieneinführungswoche: ..... Mo, 20. bis Fr, 24. Oktober 1997
  - c) in der Vorlesungszeit: ..... Mo, 27. Oktober 1996 bis Fr, 20. Februar 1998
  - d) in der vorlesungsfreien Zeit: ..... Mo, 23. Februar bis Di, 31. März 1998

#### Medizin

- Praktisches Jahr (3. klinischer Studienabschnitt = 48 Wochen) an den Akademischen  
Lehrkrankenhäusern (Herbsttermin): ..... Mo, 27. Oktober 1997 bis Sa, 26. September 1998
  - 1. Trimester (1.-16. Woche): ..... Mo, 27. Oktober 1997 bis Sa, 14. Februar 1998
  - 2. Trimester (17.-32. Woche): ..... Mo, 16. Februar bis Sa, 6. Juni 1998
  - 3. Trimester (33.-48. Woche): ..... Mo, 8. Juni bis Sa, 26. September 1998

### Sommersemester 1998 (1. April bis 30. September 1998)

#### Vorlesungszeit

- Vorlesungsbeginn: ..... Di, 14. April 1998
- Vorlesungsende: ..... Sa, 18. Juli 1998

#### Vorlesungsfreie Zeiten

- Maifeiertag: ..... Fr, 1. Mai 1998
- Christi Himmelfahrt: ..... Do, 21. Mai 1998
- Pfingstferien: ..... Di, 2. Juni bis Sa, 6. Juni 1998
- Fronleichnam: ..... Do, 11. Juni 1998

### Fristen

- Antragsfrist auf Einschreibung: ..... 1. Dezember 1997 bis 15. Januar 1998
- Bewerbungsfrist für Gasthörer: ..... 1. Dezember 1997 bis 30. April 1998
- Einschreibefrist: ..... Wird mit Zulassungsbescheid mitgeteilt
- Rückmelde- und Beurlaubungsfrist: ..... (siehe Rückmeldebogen)

### Studienberatung

- Studieneinführungsveranstaltungen der Fachbereiche für Studienanfänger,  
Fach- und Hochschulortwechsler: ..... Mo, 6. April bis Do, 9. April 1998
- Studienfachberatung der Fachbereiche: ..... Di, 1. April bis Di, 30. September 1998  
(nicht in den Pfingstferien)
  - a) in der vorlesungsfreien Zeit: ..... Mi, 1. April bis Fr, 3. April 1998
  - b) in der Studieneinführungswoche: ..... Mo, 6. bis Do, 9. April 1998
  - c) in der Vorlesungszeit: ..... Di, 14. April 1998 bis Sa, 18. Juli 1998
  - d) in der vorlesungsfreien Zeit: ..... Mo, 20. Juli bis Mi, 30. September 1998

### Medizin

- Praktisches Jahr (3. klinischer Studienabschnitt = 48 Wochen) an den Akademischen  
Lehrkrankenhäusern (Frühjahrstermin): ..... Mo, 27. April 1998 bis Sa, 27. März 1999
  - 1. Trimester (1.-16. Woche): ..... Mo, 27. April bis Sa, 15. August 1998
  - 2. Trimester (17.-32. Woche): ..... Mo, 17. August bis Sa, 5. Dezember 1998
  - 3. Trimester (33.-48. Woche): ..... Mo, 7. Dezember 1998 bis Sa, 27. März 1999

# GENTRIQS



# TeleMail <sup>GM</sup><sub>BH</sub>

## Zwei starke Partner suchen Ihre Mitarbeit

für unsere Software-Company:

- Software-Entwickler
- Praktikanten
- Studenten für Ferienjobs oder auch stundenweise während des Semesters

für unseren Dienstleistungsbereich Versand und Telefon:

- Studenten für Ferienjobs oder auch stundenweise während des Semesters
- Praktikanten
- Berufseinsteiger nach Abschluß ins Marketing

Gentriqs GmbH  
Die Software-Company  
Telefon 0 61 23 / 9 91 33  
Telefax 0 61 23 / 7 41 21  
E-mail: jobs@gentriqs.de  
<http://www.gentriqs.de>

Hauptstraße 60  
65344 Eltvllle/Martinthal  
(bei Wiesbaden)

TeleMail GmbH  
Die ServiceAgentur  
Telefon 0 61 23 / 9 91 66  
Telefax 0 61 23 / 7 38 41  
E-mail: jobs@telemail-gmbh.de  
<http://www.telemail-gmbh.de>

## Allgemeine Informationen

### Aus der Geschichte der Mainzer Universität

- 23. November 1476 Papst Sixtus IV. stellt dem Mainzer Erzbischof Diether von Isenburg die Gründungsbulle aus (»licentia erigendi studium moguntinum«).
- Anfang Oktober 1477 Beginn der Vorlesungen in der Burse »Zum Algesheimer«.
- 14. Oktober 1477 Der Kurfürst bittet den Papst um Ausstattung der Universität mit 14 Lektoralpräbenden.
- 1504 Rektor Ivo Wittich läßt dem Erfinder der Buchdruckkunst, Johannes Gensfleisch gen. Gutenberg, einen Gedenkstein setzen.
- 1517 Ein Gutachten der Mainzer theologischen Fakultät verwirft die Thesen Martin Luthers.
- 1561 Im Zeichen der Gegenreformation beruft Kurfürst Daniel Brendel von Homburg die Jesuiten nach Mainz.
- 1615 – 1618 Bau der »Domus Universitatis«.
- 1631 Professoren und Studenten verlassen vor der schwedischen Besetzung die Stadt und begehen sich nach Köln.
- 1713 Papst Clemens XI. hebt die Lektoralpräbenden auf und verweist ihre Einkünfte direkt an die Universität.
- 1731 Papst Clemens XII. läßt in einer Bulle die Präbenden wieder gegen eine jährliche Abfindung restituieren.
- 1746 »Statuta et Ordinata« der Universität durch Kurfürst Johann Friedrich Karl v. Ostein erlassen.
- 1781 Die Klöster Altmünster, Reichklara und Kartaus werden zugunsten der Universität säkularisiert (Schaffung des Universitätsfonds).
- November 1784 Restaurationsfest als Höhepunkt der Aufklärung.
- 1784 Herausgabe der »Neuen Verfassung der verbesserten hohen Schule zu Mainz« durch den Kurator Anselm Franz von Bentzel.
- 1784 Gründung des Accouchements durch Johann Peter Weidmann.
- 1792/93 Professoren und Studenten vertreten während der Mainzer Republik jakobinische Gedanken und politische Ziele.
- 1798 Umwandlung der Mainzer Hochschule durch die Franzosen.
- 1798 Ein Teil der Professoren weicht nach Aschaffenburg aus, wo sie den Grundstock der Dalbergischen Hochschule bilden.
- 1804 Gründung des Mainzer Priesterseminars
- 1823 Beendigung des Protokolls der ehemaligen Medizinischen Fakultät.
- 1919 Projekt zur Wiederbegründung unter separatistischen Vorzeichen.
- 1927 ff. Pläne zur Eröffnung einer Universität durch Zusammenlegung von Stadt Krankenhaus, Philosophisch-Theologischer Hochschule am Priesterseminar und Pädagogischem Institut.
- Seit Herbst 1945 Vorbereitung zur Wiedereröffnung mit Unterstützung der französischen Besatzungsmacht.
- 28. Februar 1946 Publizierung der von Josef Schmid ausgearbeiteten Statuten.
- 1. März 1946 Gemäß Dekret der Militärregierung ist die Universität »ermächtigt, ihre Tätigkeit wieder aufzunehmen«.
- 22. Mai 1946 Feierliche Wiedereröffnung als Johannes Gutenberg-Universität.
- 1949 Eingliederung des Auslands- und Dolmetscherinstituts Gernersheim.
- 20. September 1949 »Statut über die Organe der Verwaltung und die Berufung der Professoren«.
- 6. März 1961 Landesgesetz über die Verfassung und Verwaltung der Johannes Gutenberg-Universität Mainz.
- 22. Dezember 1970 Rheinland-pfälzisches Hochschulgesetz.
- 1972 Auflösung der Fakultäten und Gliederung in Fachbereiche.
- 1974 Wahl des ersten Präsidenten (Prof. Dr. iur. Litt. D. h. c. Peter SCHNEIDER).
- 1977 Fünfhundertjahrfeier.
- 21. Juli 1978 Novellierung des Hochschulgesetzes von 1970.
- 1980-84 Präsident Prof. Dr. iur. Manfred HARDER.
- 1984-90 Präsident Prof. Dr. rer. nat. Klaus BEYERMANN.
- 9. September 1987 Abermalige Novellierung des Landeshochschulgesetzes.
- 1990/91 Präsident Prof. Dr. med. E. Jürgen ZÖLLNER (heute Minister für Bildung, Wissenschaft und Weiterbildung).
- 1991 Prof. ZÖLLNER wird Minister für Wissenschaft und Weiterbildung des Landes Rheinland-Pfalz.
- 1991 Präsident Prof. Dr. phil. Josef REITER.
- 23. Mai 1995 Landesgesetz über die Universität in Rheinland-Pfalz (Universitätsgesetz)

## Ehrensensatoren

- BODEN, Wilhelm, †
- GUERIN, Henry, Ingénieur, Licencié ès sciences, Chevalier de la Légion d'honneur, 18, Avenue Gravier, F-06 Nice, Parc Coromandel, App. 89
- HANSEN, Kurt, Prof., Dr.-Ing., ehem. Vorsitzender der Farbenfabriken Bayer AG, Sütterstraße 14, 5090 Leverkusen
- KALKHOF-ROSE, Walter, Dr.-Ing., Dipl.-Kaufmann †
- KONDER, Peter Paul, Universitätsprofessor Dr. rer. nat., Südring 311, 55128 Mainz
- MATHY, Helmut, Prof., Dr. phil., Ministerialrat, Hans-Böckler-Straße 52b, 55128 Mainz
- SCHNEIDER, Peter, Univ.-Prof., Dr. iur., Litt. D. h. c., Öffentliches Recht, Goldenluftgasse 4, 55116 Mainz
- SCHOTT, Erich, Prof., Dr. phil., Dr. rer. nat. h. c. †
- STEFFAN, Jakob, †
- TREPP, Leo, Professor Dr. phil., D.D. 295 Montecito Blvd., Nappa, California 94559, USA
- ZIEGLER, Josef Georg, Prälat Universitätsprofessor Dr. theol., Dr. h. c., Waldhausenstr. 52 a, 55126 Mainz

## Ehrenbürgerinnen und -bürger

- BERNDT, Heinz, Dipl.-Ing., Hüttendirektor †
- BOEHRINGER, Otto jun., Profunda Verwaltungs GmbH, Quintinsstr. 6, 55116 Mainz
- ELTZ, Jakob, Graf zu, Eltzer Hof, 65343 Eltville
- FEULLÉE, Pierre, Prof., Dr., Universität Dijon, B.P. 138, F-21004 Dijon
- FRANÇOIS-PONCET, André, Ambassadeur de France †
- FUCHS, Jockel, Oberbürgermeister a.D. der Stadt Mainz, Oechsnerstr. 3, 55131 Mainz
- GLASER, Karl, Fabrikdirektor †
- GRDENIC, Drago, Prof., Dr., Universität Zagreb, TRG Marsala Tita 14, 41000 Zagreb/Kroatien
- HOPFF, Heinrich, Prof., Dr. phil. †
- HÜSCH, Hanns Dieter
- HÜTHIG, Alfred, Dr. phil. †
- KLEINMANN, Louis Theodor, Colonel †
- KLENK, Hans, Generalkonsul, Fabrikant †
- LEHLBACH, Julius, Ernst-Reuter-Str. 14, 55130 Mainz
- MARX, Ernst, Dr., 2 Bryanston Square, London, W1H 7FE
- NEUSE, Werner, Prof., Dr. phil., Litt. D. h. c. †
- PARIS, Roger, Altpäsident der Université de Bourgogne, Dijon, Campus de Montmuzard, B.P. 138, 21004 Dijon Cedex
- PÉRARD, Jocelyne, Präsidentin der l'Université de Bourgogne, Dijon, B.P. 138, 21004, Dijon Cedex
- PRESSLER, Menahem, 1214 Pickwick Pl., Bloomington, IN, 47401-6136, USA
- ROBISON, Olin C., Prof., Dr., Salzburg Seminar, The Marble Works, P.O. Box 886, Middlebury, Vermont 05753, USA
- RÜCKERT, Georg, Dr. iur., Regierungspräsident a. D. †
- Freiherr VON SALMUTH, Curt, Dr. rer. nat. h. c. †
- SARTORIUS, Otto, Dr. phil. †
- SCHÄCK, Ernst, Ministerialdirigent a.D., Zepelinstr 17, 55131 Mainz
- SCHILD, E. O., Prof., Dr., Altrector der Universität Haifa, Mount Carmel, Haifa 31 999
- SEGHERS, Anna, Dr. phil. †

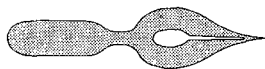

# UNI - BEDARF

## UNI - BEDARF ASLAN

Schreibwaren und Geschenkartikel

WO? Im Messagegebäude, Staudingerweg 15, 55128 Mainz  
 Telefon (061 31) 38 31 63, Uni-Telefon 39 47 30

*Wir freuen uns auf Ihren Besuch!*

- STRECKER, Ludwig, Dr. iur., Dr. phil. h. c., Musikverlag B. Schott's Söhne †
- STROBEL, Lothar, Dr., Rechtsanwalt
- VAUDIAUX, Jacques, Prof., Dr., Rektor der Akademie Montpellier, 31, rue de l'université, 34064 Montpellier Cedex
- WAGNER, Siegfried, Dr. iur., Präsident des Justizprüfungsamtes a. D., Hegelstr. 55, 55122 Mainz
- WILLERSINN, Herbert, Dipl.-Chemiker, Prof., Dr. rer. nat. †
- ZUCKMAYER, Carl, Dr. mult. h. c. †

## Inhaber der Diether von Isenburg-Medaille

- ADAM, Klaus, Geschäftsführer der Landesbank Rheinland-Pfalz, Große Bleiche 54-56, 55116 Mainz
- DEXHEIMER, Hermann, Chefredakteur a.D., Am Viktorstift 23, 55130 Mainz
- EBERZ, Willy, Dr. iur., Präsident d. Sozialgerichts Mainz a.D. †
- EICHHOLZ, Fritz, Dr. iur. h. c., Kanzler a.D. †
- FRIDERICHS, Hans, Dr., Vorsitzender der Vereinigung der Freunde der Universität Mainz e. V., Leininger Hof, Kappelhofgasse 2, 55116 Mainz
- KEIM, Anton, Maria, Dr., Kultur- und Schuldezernent der Stadt Mainz a.D., Peter-Weyer-Str. 80, 55129 Mainz
- PAYER, Peter, Dr. iur., Geschäftsführer der Robert Bosch Stiftung bis 1990, Schauinsland 13, 73773 Aichwald
- SCHMITT, Wilhelm, Rosenstr. 12, 55283 Nierstein
- SKONIECZNY, Paul, Staatssekr. a.D., Generaldirektor der Landesbank Rheinland-Pfalz – Girozentrale a. D., Dijonstr. 16, 55122 Mainz

## Mitgliedschaften

Die Johannes Gutenberg-Universität ist Mitglied folgender Organisationen:

- Allgemeiner Deutscher Hochschulsportverband (ADH)
- Anna-Seghers-Gesellschaft Berlin und Mainz e. V.
- Deutsche Forschungsgemeinschaft
- Deutscher Akademischer Austauschdienst
- Hochschulrektorenkonferenz
- Inter-University Centre of Postgraduate Studies, Dubrovnik
- Presseclub Mainz
- Souvenir du Général Koenig
- Ständige Konferenz der Rektoren und Vizekanzler der Europäischen Universitäten

## Verträge mit ausländischen Universitäten

### Partnerschaften und Partnerschaftsbeauftragte

- Collegio Ghislieri und Collegio Nuovo, Pavia, Italien: Univ.-Prof. Dr. iur. M. HARDER, FB Rechts- und Wirtschaftswissenschaften
- Nihon Universität, Tokio, Japan: Univ.-Prof. Dr. K. A. SPRENGARD, FB Philosophie/Pädagogik
- SHG, Warschau, Polen: Univ.-Prof. Dr. R. EULER, FB Rechts- und Wirtschaftswissenschaften
- Staatliche Linguistische Universität, Moskau, Rußland: Univ.-Prof. Dr. N. SALNIKOW, FB Angewandte Sprach- und Kulturwissenschaft
- Universidad de los Andes, Bogotá, Kolumbien: Univ.-Prof. Dr. P. P. KONDER, FB Mathematik
- Universidad de Valencia, Spanien: Univ.-Prof. Dr. Dr. h.c. D. JANIK, FB Philologie III
- Universität Dijon, Frankreich: Univ.-Prof. Dr. phil., Dr. h.c. J. KOPPER, FB Philosophie/Pädagogik
- Universität Haifa, Israel: Univ.-Prof. Dr. D. LAMPING, FB Philologie I
- Universität Riga, Lettland: Univ.-Prof. Dr. Dr. h.c. E. OBERLÄNDER, FB Geschichtswissenschaft
- Universität Sorbonne III, Paris, Frankreich: Univ.-Prof. Dr. V. HENTSCHEL, FB Rechts- und Wirtschaftswissenschaften
- Universität Warschau, Polen: Univ.-Prof. Dr. E. WORBS, FB Angewandte Sprach- und Kulturwissenschaft
- Universität Zagreb, Kroatien: Univ.-Prof. Dr. W. E. G. MÜLLER, FB Medizin
- Université Nationale de Rwanda à Butare, Ruanda: Univ.-Prof. Dr. W. KLAER, FB Geowissenschaften

- University of Glasgow, Großbritannien: Univ.-Prof. Dr. H. W. DRESCHER, FB Angewandte Sprach- und Kulturwissenschaft

## Vereinbarungen über akademische Zusammenarbeit

- Agnes Scott College, Decatur, Georgia, USA
- Akademie für Katholische Theologie, Warschau, Polen
- Beijing Language Institute, Beijing, VR China
- De Montfort University, Leicester, GB
- Doshisha Universität, Kyoto, Japan
- Geological Survey Institute of Iran, Teheran, Iran
- Hochschule für Planung und Statistik, Warschau, Polen
- Louisiana State University at Baton Rouge, USA
- Medizinwissenschaftliche Universität Pécs, Ungarn
- Middle Tennessee State University, Murfreesboro, USA
- Moscow Engineering Physics Institute, Moskau, Rußland
- San José State University, Californien, USA
- Southern Illinois University Carbondale, USA
- Universidad de Granada, Spanien
- Universidad de Navarra, Pamplona, Spanien
- Universidade de Sao Paulo, Brasilien
- Università degli Studi di Verona, Italien
- Universität Chulalongkorn, Bangkok, Thailand
- Université de Provence, Aix – Marseille, Frankreich
- University of New Mexico, Albuquerque, N.M., USA
- University of North Carolina at Charlotte, USA
- University of Peradenya, Sri Lanka
- University of Washington, Seattle, USA
- Universität Kairo, Eiza, Ägypten
- Universität Jaume I, Castellón, Spanien
- Université Paris XII, Val-de-Marne, Frankreich
- Università di Roma Tor Vergata, Italien

Mit über 200 weiteren europäischen Hochschulen bestehen Vereinbarungen über die Zusammenarbeit in den Programmen SOKRATES und TEMPUS.

## Mit der Universität verbundene Institutionen und Vereinigungen

(in alphabetischer Reihenfolge)

### Club Georg Forster

- Vorsitzender: Univ.-Prof. Dr. Peter BECKMANN, Institut für Physik, Staudingerweg 7, Tel. 39-58 11

Informelle wissenschaftliche Gespräche und Begegnungen über die Grenzen der Fächer, Institutionen und Länder hinweg: hierfür auch in Mainz auf dem Campus günstige Voraussetzungen zu schaffen, ist eines der Ziele des Clubs Georg Forster. Träger ist der »Verein zur Förderung der internatio-

nalen und interdisziplinären wissenschaftlichen Kommunikation an der Johannes Gutenberg-Universität e. V.«.

Mitglied werden können Wissenschaftler und Wissenschaftlerinnen, die in Mainz an der Universität als Professoren oder akademische Mitarbeiter, an den Max-Planck-Instituten oder vergleichbaren Einrichtungen tätig sind, sowie Personen, die die Arbeit des Vereins unterstützen wollen.



## SCHILLER INTERNATIONAL UNIVERSITY

Bergstraße 106 • 69121 Heidelberg • Tel. (062 21) 45 81 - 0 • Fax (062 21) 40 27 03

International konzipierte Aus- und Weiterbildung in nach amerikanischem Hochschulrecht anerkannten Studiengängen, z.B. zum:

- M.B.A.** - *Master of Business Administration*
- M.I.M.** - *Master of International Management*
- B.A./B.B.A.** - *Bachelor of Arts, in verschiedenen Fächern*

Berufsbegleitende Studien – Unterrichtssprache Englisch

Florida/USA London Paris Strasbourg Madrid Leysin & Engelberg, Schweiz

## Deutsch-Französisches Hochschulkolleg

Das 1988 infolge eines Regierungsabkommens zwischen Deutschland und Frankreich gegründete Deutsch-Französische Hochschulkolleg (DFHK) ist ein 18-köpfiges Gremium von Hochschullehrern und Experten unter dem Vorsitz der Professoren KUNLE (Univ. Karlsruhe) und VALENTIN (Univ. Paris IV). Es hat die Aufgabe, deutsche und französische Hochschulen beim Aufbau gemeinsamer Studienprogramme und integrierter Studiengänge mit Doppeldiplomierung zu beraten und zu unterstützen, und zwar durch die Vergabe von In-

frastrukturmitteln an die beteiligten Hochschulen und von Teilstipendien an die an den Programmen beteiligten Studenten. Weitere Auskünfte erteilt das deutsche Sekretariat, das an der Universität angesiedelt ist:

- Schönborner Hof, Schillerstraße 11, 55116 Mainz, Tel. 23 16 97/98, Fax 23 67 01, [DFHK@goofy.zdv.uni-mainz.de], <http://www.uni-mainz.de/~dfhk>
- Leiter des Sekretariats: Dr. Hermann HARDER

## Förderverein Forschung, Sportmedizin und Gesundheitserziehung bei der Johannes Gutenberg-Universität e. V.

- Albert-Schweitzer-Str. 22, Pf. 3980, 55099 Mainz, Tel. 39 35 87, Fax 39 35 98

Ziele sind die Förderung medizinischer Verfahren und Organisationsformen zugunsten der Erhaltung und Steigerung körperlicher und geistiger Kräfte, die medizinische Fortbildung zur Verbesserung der Gesundheit und des Gesundheitsbewusstseins der Bevölkerung, die Förderung wissenschaftlicher Forschung und Lehre im Bereich Sportmedizin

und Gesundheitserziehung, die Unterstützung bestimmter Forschungsvorhaben sowie die Förderung wissenschaftlichen Nachwuchses und des Erfahrungsaustausches mit auswärtigen Wissenschaftlern und Institutionen. Mitglied können Personen und Institutionen werden, die die Arbeit des Vereins unterstützen wollen.

- Vorsitzender: Univ.-Prof. Dr. med. Klaus JUNG, Abt. Sportmedizin, FB 26

## Forschungsinstitut für Wirtschaftspolitik

- Universität, J.-Welder-Weg 4, 55099 Mainz, Tel. 37 47 70 und 39-22 30, Fax 37 23 23

Das Forschungsinstitut für Wirtschaftspolitik an der Johannes Gutenberg-Universität Mainz e. V. (FfW Mainz) ist ein selbständiges und unabhängiges Wirtschaftsforschungsinstitut, das durch eigene Forschungsarbeiten und Veranstaltungen zur wissenschaftlichen Durchdringung aktueller und grundsätzlicher Fragen der Wirtschaftspolitik beitragen will. Es ist in die laufende wirtschaftspolitische Beratung der Bundesregierung eingebunden und für öffentliche Auftrag-

geber auf Bundes- und Landesebene tätig. Die Ergebnisse der Institutsarbeiten werden in drei Reihen – »Veröffentlichungen«, »Studien« und »Aufsätze zur Wirtschaftspolitik« – publiziert.

- Wissenschaftliche Leitung:  
Univ.-Prof. Dr. Hartwig BARTLING (Vorstand), Univ.-Prof. Dr. Werner ZOHLNHÖFER (Vorstand), Univ.-Prof. Dr. Helmut DIEDERICH, Univ.-Prof. Dr. Walter HAMM
- Geschäftsführer: Dr. Peter VEST
- Sekretariat: Edith BEYER, Renate SIMON

## Forschungsinstitut Lesen und Medien

- Fischtorplatz 23, 55116 Mainz  
Tel. 28 89 00, Fax 23 03 33

Das Forschungsinstitut wurde durch Vorstandsbeschluss der Stiftung Lesen und durch Beschluss des Senats der Universität 1992 mit dem Ziel eingerichtet, die interdisziplinäre wissenschaftliche Forschung über die Kulturtechnik Lesen in Zusammenhang mit der Entwicklung der gesamten Medienkultur zu fördern. Es arbeitet interdisziplinär und kooperiert mit Fachvertretern geistes-, sozial-

wissenschaftlicher und psychologisch-neurowissenschaftlicher Disziplinen.

Organe des Instituts sind der Vorstand, der Wissenschaftliche Direktor und der Forschungsbeirat.

- Vorstand: Prof. Dr. Josef REITER (Präsident der Universität Mainz), Univ.-Prof. Dr. Stephan FÜSSEL (Universität Mainz), Univ.-Prof. Dr. Hans Mathias KEPPLINGER (Universität Mainz), Heinrich KREIBICH (Mitglied der Geschäftsleitung der Stiftung Lesen), Prof. Hilmar HOFFMANN (Vorstandsvorsitzender der Stif-



tung Lesen), Prof. Dr. Klaus RING (Geschäftsführer der Stiftung Lesen), Dr. Werner BOPPEL (Bundesministerium für Bildung und Wissenschaft), Dr. Siegfried GAUCH (Ministerium für Bildung und Kultur, Rheinland-Pfalz), Dr. Günter MÜLLER (Ministerium für Wissenschaft und Weiterbildung, Rheinland-Pfalz)

- Vorsitzender des Forschungsbeirats:  
Prof. Dr. Klaus HASEMANN

- Wissenschaftlicher Direktor (komm.): Univ.-Prof. Dr. Stephan FÜSSEL, Johannes Gutenberg-Universität, Institut für Buchwesen, Friedrich-von-Pfeiffer-Weg 5, Tel. 39-34 68, Fax 39 54 87
- Geschäftsführer:

Bodo FRANZMANN, Stiftung Lesen  
Kolloquien- und Vortragsveranstaltungen siehe Institut für Buchwesen (FB 16) sowie Ankündigungen durch Aushang.

## Forschungsverbund Komplexe Systeme (CSRA)

Der Forschungsverbund Komplexe Systeme (CSRA) dient der Weiterentwicklung der interdisziplinären Forschung und Lehre. Insbesondere fördert der Arbeitskreis den wissenschaftlichen Austausch und die interdisziplinäre Zusammenarbeit im Bereich der Erforschung komplexer Systeme auf der Basis mathematischer Modellierung. Der Arbeitskreis veranstaltet Gastvorträge, Seminare und Kolloquien.

Dem Forschungsverbund können Wissenschaftlerinnen und Wissenschaftler der Johannes Gutenberg-Universität angehören, die im Bereich der Erforschung komplexer Systeme tätig sind.

- Vorsitzender des Sprecherausschusses:  
Univ.-Prof. Dr. Peter BECKMANN, Institut f. Physik, Staudingerweg 7, Tel. 39-58 11, Fax 39-56 09

## Geographie für Alle e.V.

- Geographisches Institut, Becherweg 21, 55099 Mainz, Tel. 39-51 45, Fax 39-47 36

Geographie für Alle e.V. soll die Verbreitung geographischer Kenntnisse durch Exkursionen für Interessierte, Schüler und Studierende sowie für Lehrer in Zusammenarbeit mit der wissenschaftlichen Weiterbildung der Universität fördern. Publikatio-

nen und öffentliche Planungsgespräche zu aktuellen Problemen der Stadt- und Regionalplanung verdeutlichen die gesellschaftliche Relevanz der Geographie. Mitglied können Personen werden, die die Arbeit des Vereins unterstützen wollen.

- Vorsitzende: Hans-Joachim KAINDL, Prof. Dr. Günter MEYER

## Gesellschaft der Freunde historisch-ostdeutscher Landes- und Volksforschung in Rheinland-Pfalz e.V.

Die Gesellschaft fungiert als Trägerverein des »Ludwig Petry-Instituts«. Dieses ist eine Stätte interdisziplinärer Forschung zur Geschichte und Gegenwart der Deutschen aus den Gebieten jenseits

von Oder und Neiße und Bayerischem Wald sowie der Beziehungen zu ihren Nachbarn.

- Vorsitzender:  
Univ.-Prof. Dr. Konrad FUCHS (Mainz)

**Altstadt-Kopierladen**

Kopien bis A0  
Farbkopien  
Bindearbeiten  
Dissertationen  
Großformatkopien  
Faxdienst

Öffnungszeiten: Mo.-Fr. 9.00-18.30 Uhr, Sa. 10.00-14.00 Uhr  
(Copy Shop GmbH) Kirschgarten 11 55116 Mainz Telefon 061 31/23 11 02 Fax 061 31/23 11 52

Cannon  
Laserfarbkopierer

Spezialist für  
Diplomarbeiten

- Geschäftsführendes Vorstandsmitglied:  
Univ.-Prof. Dr. Hubert UNVERRICHT (Mainz)
- Vorstandsmitglied: Univ.- Prof. Dr. em. Wilfried SCHLAU (Friedrichsdorf/Ts.)
- Projektleiter (Wiss. Direktor des Ludwig Petry-Instituts): Univ.-Prof. Dr. Josef Joachim MENZEL, Historisches Seminar, Welderweg 18, 55099 Mainz, Tel. 39-27 32/24 33, Fax 39-54 32

## Gesellschaft für Volkskunde in Rheinland-Pfalz e. V.

Die Gesellschaft für Volkskunde in Rheinland-Pfalz e. V. versteht sich als zentrales Forum zur Koordination volkskundlichen Forschens und Arbeitens in diesem Bundesland und hat ihren Sitz am Deutschen Institut, Abteilung Volkskunde, der Johannes Gutenberg-Universität in Mainz.

- Vorstand: Univ.-Prof. Dr. Herbert SCHWEDT
- Wissenschaftlicher Beirat: Dr. Hildegard FRIESS-REIMANN, Akad. Oberrätin, Deutsches Institut, FB 13, Welderweg 18, Tel. 39-27 57

## Institut Français - Centre Culturel et de Coopération Linguistique

- Schillerstraße 11 (Schönborner Hof),  
55116 Mainz, Tel. 23 17 26/28, Fax 23 51 94

- Öffnungszeiten:  
Mo-Do 9-13, 14-18 Uhr, Fr 9-12 Uhr

Das vom französischen Außenministerium eingerichtete Institut Français dient dem Studium der französischen Sprache und Kultur und fördert die deutsch-französischen Beziehungen.

- Directrice: N. N., (Sprechstd. nach Vereinbarung), Tel. 23 17 28
- Directeur Adjoint:  
Alphonse DROUAN

- Secrétaire Général, Directeur des Cours: N. N.,  
Tel. 23 17 26
- Attaché Linguistique: N. N., (Sprechstd. n. V.),  
Tel. 23 10 10
- Bureau Musique:  
Patrice HOURBETTE, Tel. 22 17 48
- Centre de ressources: Colette GRAVIER  
(Sprechstd. n. V.), Tel. 23 10 10
- Bibliothèque: Colette GRAVIER (Öffnungszeiten: Mo-Do 14-18 Uhr), Tel. 23 16 67
- Secrétariat: Martine KRÄMER, Annette BECKER

## Institut für Europäische Geschichte

- Domus universitatis, Alte Universitätsstraße 19,  
55116 Mainz, Abt. Abendl. Religionsgeschichte,  
Tel. 39-93 40/93 50, Fax. 23-75 39, [jegl@inst-euro-history.uni-mainz.de]; Abt. Universalgeschichte,  
Tel. 39-93 60/93 65, Fax. 23-79 88,  
[jeg2@inst-euro-history.uni-mainz.de],  
<http://www.inst.-euro-history.uni-mainz.de>

Das Institut für Europäische Geschichte ist eine selbständige Forschungseinrichtung des Landes Rheinland-Pfalz. Es umfaßt die Abteilungen für abendländische Religionsgeschichte (Theologie und Geschichte des Reformationszeitalters) und für Universalgeschichte (Europäische Geschichte seit dem 17. Jahrhundert, Zeitgeschichte). Es dient der Verständigung zwischen den Konfessionen und Völkern Europas durch historische Forschung. Es vergibt Stipendien an junge Wissenschaftler aus

dem In- und Ausland, die über Themen der Geschichte des Christentums und der europäischen Geschichte der Neuzeit arbeiten, und betreibt eigene Forschungsprojekte. Das Institut veranstaltet Vorträge, Tagungen und Kolloquien und verfügt über eine Bibliothek sowie eine Publikationsreihe.

- Direktoren:
  - Abt. Abendl. Religionsgeschichte:  
Prof. Dr. Gerhard MAY
  - Abt. Universalgeschichte:  
Prof. Dr. Heinz DUCHHARDT
- Wiss. Mitarbeiter: Prof. Dr. Rolf DECOT, Dr. Andreas KUNZ, Dr. Ralph MELVILLE, Dr. Andreas MERKT, Dr. Claus SCHARF, Dr. Matthias SCHNETTGER, Dr. Rainer VINKE, Dr. Markus WRIEDT
- Leitung der Bibliothek: Prof. Dr. Martin VOGT

## Institut für Geschichtliche Landeskunde

- Universität, Joh. Friedr. v. Pfeiffer-Weg 3, 55099 Mainz, Tel. 39-48 27 (Abt. I), 39-48 28 (Abt. II)
- Das Institut für Geschichtliche Landeskunde an der Universität Mainz ist ein selbständiges For-

schungsinstitut (e.V.). Sein wissenschaftlicher Zweck besteht in der Durchführung von Forschungen zur Geschichte des heutigen Bundeslandes Rheinland-Pfalz und der mit ihm historisch ver-

bundenen angrenzenden Gebiete einschließlich der Sprach- und Volksforschung.

- Abt. I: Landes- und Verfassungsgeschichte
- Abt. II: Landeskundliche Sprach- und Volksforschung
- Vorsitzende:
  - Univ.-Prof. Dr. Michael MATHEUS (Mainz),
  - Univ.-Prof. Dr. Wolfgang KLEIBER (Mainz),
  - Univ.-Prof. Dr. Kurt DÜWELL (Trier)
- Schriftführer:
  - Archivdirektor Dr. Hermann-Josef BRAUN
- Schatzmeister: Rudolf ORNING
- Wissenschaftliche Mitarbeiter:
  - Abt. I: Dr. Sigrid SCHMITT,
  - Dr. Elmar RETTINGER,
  - Dr. Hedwig BRÜCHERT,
  - Martina BLEYMEHL-EILER
  - Abt. II: Georg DRENDLA,
  - Dr. Rudolf STEFFENS
- Sekretariat: Sabine MATHIES

## Institut für deutsches und internationales Recht des Spar-, Giro- und Kreditwesens

- Universität, Haus Recht und Wirtschaft II, 55099 Mainz
- Besucheranschrift: Wallstr. 11 (Bäumlerhaus), Tel. 39-26 71, 3 17 09, Fax 38-11 31

Das Institut sieht seine Aufgabe in der Analyse von Rechtsfragen des deutschen, ausländischen und internationalen Geld-, Kredit-, Bank- und Börsenwesens sowie in der Aufdeckung rechtlicher Hindernisse eines funktionierenden internationalen Zahlungs-, Kapital- und Kreditverkehrs, zu deren Abbau beigetragen werden soll. Pläne und Arbeitsvorhaben des Instituts zielen auf die wissenschaftliche Erfassung und Koordinierung des Kapital-, Kredit- und Sparkassenrechts auf nationaler Ebene und im Gemeinsamen Markt, insbesondere durch Vergabe von Forschungsaufträgen.

- Direktoren: Univ.-Prof. Dr. Walther HADDING, Univ.-Prof. Dr. Uwe H. SCHNEIDER
- Wissenschaftlicher Beirat: der jeweilige Dekan oder Prodekan des FB Rechts- und Wirtschafts-

wissenschaften, Mainz; Dr. Holger BERNDT, Geschf. Vorstandsmitglied des Deutschen Sparkassen- und Giroverbands e.V., Bonn; Professor Roland W. BLASI, Atlanta, USA; Hermann-Josef BUNGARTEN, Vorstandsmitglied der Landesbank Rheinland-Pfalz, Mainz; Professor Ross CRANSTON, London; Rechtsanwalt Reinfrid FISCHER, stellv. Geschäftsführer des Deutschen Sparkassen- und Giroverbands e.V., Bonn; Dr. Alfons VAN GELDER Richter am Bundesgerichtshof, Karlsruhe; Dr. Eberhard KETZEL, Deutscher Sparkassen- und Giroverband e.V., Bonn; Professor Dr. Avv. Giuseppe PORTALE, Mailand.

- Wissenschaftliche Mitarbeiter: Geschäftsführender Assistent Assessor Bernd SINGHOF, LL.M., Assessor Christian FREY
- Sekretariat: Lotte HUG

## SUPER GÜNSTIG SUPER SERVICE

**Ständig mehr als 2000 Hochwertige Markenräder am Lager**  
Auslaufmodelle zu absoluten Hammerpreisen

– komplett montiert – Lenker/Sattel/Gestaltung nach Ihrer Wahl – von Ihnen probefahren  
– inklusive 1. Inspektion – 1 Jahr Garantie auf alle Teile

Holzhofstraße 11  
Mainz  
Tel. 061 31/23 1000

Heidelberger Straße 47  
Darmstadt  
Tel. 061 51/336 13

Kranichsteiner Straße 38  
Darmstadt  
Tel. 061 51/78 11 00

# Radhaus

Das Große Farhrrad-Fachgeschäft

## Institut für Mikrotechnik Mainz GmbH (IMM)

- Postanschrift:  
Postfach 42 13 64, 55071 Mainz
- Besucheranschrift:  
Carl-Zeiss-Straße 18-20, 55129 Mainz,  
Tel. 990-0, Fax 990-205

Das Institut für Mikrotechnik Mainz GmbH (IMM) wurde 1990 vom Land Rheinland-Pfalz als gemeinnützige Forschungseinrichtung in der Rechtsform einer GmbH gegründet. Es befaßt sich mit der Entwicklung von Mikrofertigungsverfahren und – in enger Zusammenarbeit mit der Industrie – mit der Herstellung von Mikrostrukturprodukten und Mikrosystemen, wie Sensoren zur Messung physikalischer, chemischer oder auch physiologischer Vorgänge, Mikroantrieben, Mikroventilen und -düsen, Bauelementen der Mikro-mechanik, der Mikrooptik, der integrierten und der

nichtlinearen Optik, mikrochirurgischen Instrumenten und Implantaten und vielem mehr.

Zur Mikrostrukturierung wird neben bekannten Verfahren der planaren Halbleiterfertigung, wie den Dünnschichttechniken und der Plasmabehandlung von Oberflächen, insbesondere das sogenannte LIGA-Verfahren weiterentwickelt, mit dem dreidimensionale Mikrostrukturen mit hoher Präzision aus Metallen, Kunststoffen und keramischen Materialien hergestellt werden können.

Das Institut arbeitet eng mit den einschlägigen Fachbereichen der Universitäten Mainz und Kaiserslautern zusammen und widmet sich insbesondere auch der Ausbildung von Studenten und Doktoranden.

- Leiter des Instituts:  
Univ.-Prof. Dr. Wolfgang EHRFELD, Dr. Ursula EHRFELD

## Mainzer Philosophische Fakultätsgesellschaft e.V.

- Kontakt:  
Univ.-Prof. Dr. Franz STAAB, c/o Dekanat des  
FB Geschichtswissenschaft, Tel. 39-28 14

Die Mainzer Philosophische Fakultätsgesellschaft e.V. fördert die wissenschaftlichen Beziehungen zwischen den Fachrichtungen, die ursprünglich der 1973 aufgelösten Philosophischen Fakultät ange-

hörten; sie dient somit der interdisziplinären und kollegialen Zusammenarbeit in den Geisteswissenschaften. Zu diesem Zweck gibt sie eine Schriftenreihe heraus und veranstaltet Abendgespräche, Vorträge, Kolloquien, Exkursionen, zu denen generell auch Nichtmitglieder als Gäste eingeladen sind.

## Max-Planck-Institut für Chemie (Otto-Hahn-Institut)

- Postanschrift: Joh.-J.-Becher-Weg 27, Universitätscampus, 55128 Mainz  
oder: Postfach 30 60, 55020 Mainz
- Zuliefer- und Besucheranschrift:  
Joh.-J.-Becherweg 27, 55128 Mainz
- Tel.-Sammelruf 305-1, Fax 30 53 88

Das Max-Planck-Institut für Chemie (Otto-Hahn-Institut) dient nach den Satzungen der Max-Planck-Gesellschaft (Generalverwaltung in München) vornehmlich der Grundlagenforschung.

Die Arbeitsrichtungen des Instituts sind:

- Biogeochemie
- Chemie der Atmosphäre

- Geochemie und Hochdruckmineralogie
  - Kosmochemie
- Wissenschaftliche Mitglieder und Direktoren am Institut:  
Prof. Dr. Meinrat ANDRÉAE (geschäftsführender Direktor des Gesamtinstituts), Tel. 305-420/1;  
Prof. Dr. Paul CRUTZEN, Tel. 305-458;  
Prof. Dr. Albrecht W. HOFMANN, Tel. 305-280;  
Prof. Dr. Günter LUGMAIR, Tel. 305-230/1  
Emeritierte wissenschaftliche Mitglieder:  
Prof. Dr. Friedrich BEGEMANN, Prof. Dr. Alfred KLEMM, Prof. Dr. Hermann WÄFFLER; Prof. Dr. Heinrich WÄNKE

## Max-Planck-Institut für Polymerforschung

- Postanschrift: Postfach 31 48, 55021 Mainz
- Besucheranschrift: Ackermannweg 10, 55128 Mainz, Tel. 3 79-0, Fax 379 100

Das im Jahre 1983 gegründete Max-Planck-Institut für Polymerforschung befaßt sich mit Grundlagenforschung auf den Gebieten der Physik und Chemie

organischer Werkstoffe. Die Forschungsaufgaben werden fachübergreifend in eng zusammenarbeitenden Abteilungen für

- Chemie der Polymere
- Physik der polymeren Werkstoffe
- Polymerspektroskopie

- Präparative Makromolekulare Chemie
- Theorie der Polymersysteme
- Materialwissenschaften

bearbeitet.

Wissenschaftliche Mitglieder und Direktoren am Institut:

Prof. Dr. Erhard W. FISCHER (Tel. 39-23 28),

Prof. Dr. Wolfgang KNOLL (Tel. 39-30 67),  
 Prof. Dr. Klaus MÜLLEN (Tel. 39-53 75),  
 Prof. Dr. Hans Wolfgang SPIESS (Tel. 39-35 23),  
 Prof. Dr. Gerhard WEGNER (Tel. 39-35 22),  
 Prof. Dr. Kurt KREMER (Tel. 39-56 57)  
 Emeritiertes Wissenschaftliches Mitglied:  
 Prof. Dr. Erhard W. FISCHER

## Medizinische Gesellschaft Mainz

Geschäftsstelle: M. L. BECH, Ärztin, Grünwaldstr. 34, 55127 Mainz, Tel. 7 30 18 oder 4 02 53

## Schulen für Fachberufe im Gesundheitswesen

### Staatliche Schule für Physiotherapie am Klinikum der Johannes Gutenberg-Universität Mainz

- Am Pulverturm 13, 55101 Mainz
- Ärztlicher Leiter: Univ.-Prof. Dr. med. Ludwig Sascha WEILEMANN
- Ausbildungsleiterin: Christiane BERNHARDT
- Sekretariat: Marlene WAGNER, Tel. 17-71 38

- Ärztlicher Leiter:  
Univ.-Prof. Dr. med. Werner OHLER
- Ltd. Lehrerin für Pflegeberufe: Rosl BECKER
- Sekretariat: Christa RIEDEL, Tel. 17-32 55

### Kinderkrankenpflegeschule des Klinikums der Johannes Gutenberg-Universität Mainz

- Am Pulverturm 13, 55101 Mainz
- Ärztlicher Leiter: Univ.-Prof. Dr. med. Jürgen SPRANGER
- Ltd. Unterrichtspfleger:  
Andreas RIEKÖTTER
- Sekretariat: Sabine MACHEMER, Tel. 17-27 74

### Staatliche Lehranstalt für Medizinisch-Technische Assistenten (Zweig: Laboratoriumsausbildung)

- Obere Zahlbacher Str. 67, 55101 Mainz
- Ärztlicher Leiter:  
Univ.-Prof. Dr. Bernhard MORSCHES
- Ltd. Lehrassistentin:  
Claudia CAROW, Tel. 17-39 64
- Sekretariat:  
Inge MÜNCH, Tel. 17-71 66, Fax 17-34 31

### Krankenpflegeschule und Schule für Krankenpflegehilfe des Klinikums der Johannes Gutenberg-Universität Mainz

- Am Pulverturm 13, 55101 Mainz

### Staatliche Lehranstalt für Logopäden am Klinikum der Johannes Gutenberg-Universität

- Am Pulverturm 13, 55101 Mainz
- Ärztlicher Leiter: Univ.-Prof. Dr. med. Manfred HEINEMANN
- Ltd. Lehrlogopäde:  
Thomas BRAUER, Tel. 17-32 49

## Frauen-Fitness vom Feinsten

Gerätefitness · Gymnastik · Aerobic · Step · BBP · WBS usw.  
 Sauna · Solarium · Rollo-Fit-Massage – alles auf 400 m<sup>2</sup>

Go Sports and work out!

### Wir bieten spezielle Studententarife!

Öffnungszeiten: **Mo - Do** 15.30 - 21.00 Uhr, **Di - Do** 9.00 - 12.00 Uhr  
**Fr** 14.30 - 20.00 Uhr, **Sa** 13.00 - 17.30 Uhr, **So** 10.00 - 14.00 Uhr

Mit garantiertem 30-Tage-Rücktrittsrecht bei Abschluß eines Abo's.

Lady Vital · Weißlilengasse 5 · 55116 Mainz · Tel.: 0 61 31 / 23 33 07



- Sekretariat: Karin BRÜGMANN, Tel. 17-32 51

### Staatliche Lehranstalt für Diätassistenten am Klinikum der Johannes Gutenberg-Universität Mainz

- Langenbeckstr. 1, 55101 Mainz
- Ärztlicher Leiter:  
Univ.-Prof. Dr. med. Jürgen BEYER
- Lfd. Lehrassistentin:  
Annermarie PRINZ, Tel. 17-72 35
- Sekretariat: Yan ZHAO, Tel. 17-72 35

### Hebammenschule des Klinikums der Johannes Gutenberg-Universität

- Langenbeckstraße 1, 55101 Mainz
- Ärztliche Leiter:  
Univ.-Prof. Dr. med. Paul-Georg KNAPSTEIN,  
Univ.-Prof. Dr. med. Peter BROCKERHOFF

- Lfd. Lehrerin für Hebammenwesen: Monika WOLF, Tel. 17-39 04
- Sekretariat: Margot BLAUFUSS, Tel. 17-39 02

### Staatliche Lehranstalt für Medizinisch- Technische Radiologieassistenten

- Langenbeckstraße 1, 55131 Mainz
- Ärztlicher Leiter:  
Univ.-Prof. Dr. med. Manfred THELEN
- Stellvertreter:  
Univ.-Prof. Dr. R. WOLF
- Lfd. Lehrassistentin:  
Johanna KOLB, Tel. 17-31 68
- Sekretariat: Veronika AMBACH, Tel. 17-35 72,  
Fax 17-66 64

### Tumorzentrum Rheinland Pfalz e. V.

- Am Pulverturm 13, 55101 Mainz  
Tel. 17-30 01, Fax 17-66 07

Das Tumorzentrum Rheinland-Pfalz dient der Verbesserung der Krebsbekämpfung, indem es onkologisch tätige Einrichtungen des Klinikums der Johannes Gutenberg-Universität und anderer Krankenhäuser interdisziplinär zusammenfaßt und die Zusammenarbeit mit den niedergelassenen Ärzten im Verbundsystem organisiert, um über eine geeignete Anzahl institutionalisierter, interdisziplinärer onkologischer Arbeitskreise die flächendeckende Versorgung von Tumorpatienten für Rheinland-Pfalz sicherzustellen.

- Vorstand: Univ.-Prof. Dr. C. HUBER (Vorsitzender); Univ.-Prof. Dr. J. MICHAELIS, Mainz (stellvertretender Vorsitzender); Dr. BECHTEL, Speyer; A. BENZ, Mainz; W. BOCKEMÜHL, Eisenberg; Dr. W. DORNOFF, Trier; G. HENNIES, Speyer; H. J. KLOCKNER, Mainz; Dr. LAMPANTE, Koblenz; Kassenärztliche Vereinigung; Prof. Dr. H. KAUFMANN, Ludwigshafen; Krebsgesellschaft Rheinland-Pfalz, Koblenz; Dr. H.

KREITER, Kaiserslautern; Land Rheinland-Pfalz; Landesärztekammer Rheinland-Pfalz; Dr. W. WAGENMANN, Idar-Oberstein; W. WAGNER, Mainz

- Telefonischer Onkologischer Informationsdienst: Erreichbar: Mo-Fr 10-13, Tel. 17-72 44; außerhalb dieser Zeit können Anfragen auf Anrufbeantworter gesprochen werden.
- Sozialer Beratungsdienst:
  - telefonisch: Mo-Do 7.30-16.30, Fr 7.30-13, Tel. 17-30 03 oder 17-46 01
  - persönlich: Di 10-12, Do 14-16 und n. V.
- Onkologische Fachbibliothek und Online-Literaturrecherchen (nach Voranmeldung): a) Literaturdatenbanken zu allen medizinischen Bereichen (DIMDI), b) Medline-Datenbank vor Ort (CD-ROM): Geöffnet: Mo-Do 7.30-16.30, Fr 7.30-13, Tel. 17-72 42
- Nachsorgedokumentation: Tel. 17-46 02
- Krebsregister: Tel. 17-30 02, Fax 17-34 29
- Initiative gegen Tumorschmerz: Tel. 22 71 51

### Vereinigung »Freunde der Universität Mainz e. V.«

Der 1951 gegründeten Vereinigung »Freunde der Universität Mainz e. V.« gehören Mitglieder und Absolventen der Johannes Gutenberg-Universität Mainz sowie Persönlichkeiten des öffentlichen Lebens, der Wirtschaft, der freien Berufe, des Dienstleistungsbereichs und der Politik an. Der Freundeskreis steht allen Bürgern offen. Er hat sich zum Ziel

gesetzt, die Verbundenheit zwischen der Universität Mainz und den Bürgern, der Wirtschaft, den Behörden und Institutionen zu vertiefen, Veranstaltungen verschiedenster Art finanziell zu unterstützen sowie Vorträge und Aussprachen durchzuführen.

Aus Mitgliedsbeiträgen und Spenden der Vereinigung »Freunde der Universität Mainz e. V.« wurden bisher über DM 5 Mio für die »unbürokratische« Förderung von Forschung und Lehre an der Johannes Gutenberg-Universität aufgebracht. Die Mittel wurden u. a.

- zur Förderung des wissenschaftlichen Nachwuchses,
- zur finanziellen Unterstützung von Forschungsprojekten, Veranstaltungen und Tagungen,
- zur Anschaffung wissenschaftlicher Werke und Geräte oder
- als Druckkostenzuschuß für wissenschaftliche Arbeiten verwendet.
- 1. Vorsitzender:  
Dr. Hans FRIDERICHS, Bundesminister a.D.
- 2. Vorsitzender: Ministerialrat a. D. Prof. Dr. Helmut MATHY, Ehrens. Univ. Mainz
- Geschäftsführer: Hans HILL, Direktor a.D., Deutsche Bank Mainz
- Schatzmeister:  
Peter GEIPEL, Direktor Dresdner Bank Mainz
- Geschäftsstelle: Ludwigsstr. 8-10, 55116 Mainz, Tel. 20 33 39, Dagmar ENDERT, Mo, Do 8-12

#### Bankkonten:

- Dresdner Bank AG, Mainz,  
BLZ 55080065, Nr. 2349978
- Deutsche Bank AG, Mainz,  
BLZ 55070040, Nr. 163675
- Postscheckkonto: Ludwigshafen  
BLZ 545 10067, Nr. 420 46-670
- Landesbank Rheinland-Pfalz, Girozentrale,  
BLZ 550 50000, Kto. 110 100 401



**BATEK**

**Einmalig in Mainz  
Leimbindung  
SOFORT  
ohne Wartezeit**
**FotokopierZentrum**

Hintere  
Bleiche 57  
55116 Mainz  
Tel+Fax  
06131/228888  
234616

**Büromaschinen**

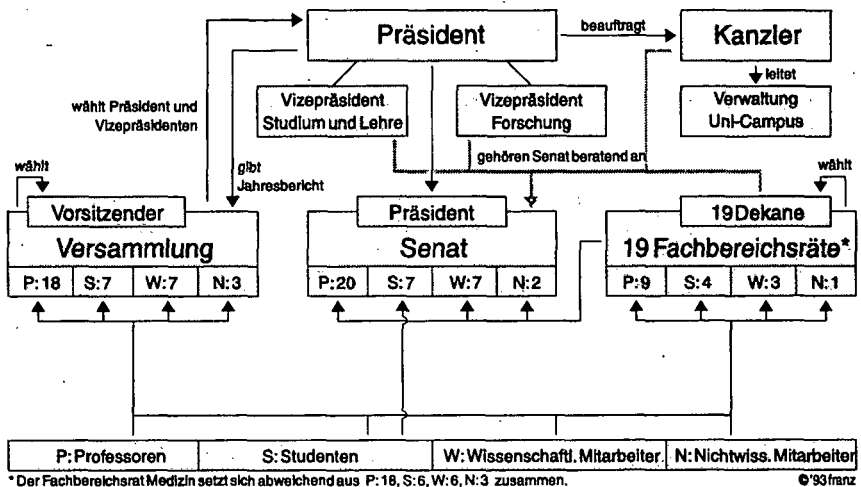
## Organe, Leitung und Verwaltung der Universität



### Versammlung

Die Versammlung hat die Aufgaben, über die Grundordnung zu beschließen, den Präsidenten und die Vizepräsidenten zu wählen und den Jahresbericht des Präsidenten entgegenzunehmen.

- **Vorsitzender:** Univ.-Prof. Dr. Ulrich STAUDE, Staudingerweg 9, Fachbereich Mathematik, Tel. 39-28 36
- **Stellvertretender Vorsitzender:**  
Hendrik BÜGELN, Fachbereich 12 – Sozialwissenschaften – Idsteiner Str. 20, 65193 Wiesbaden, Tel. (06 11) 52 01 83
- **Geschäftsführung:** Waltraud REINHARDT, Präsidialbüro, Tel. 39-24 19
- **Stimmberechtigte Mitglieder der Versammlung**
- **Gruppe der Professorinnen und Professoren**  
FB 01: Univ.-Prof. Dr. Stefan KNOBLOCH,  
FB 03: Univ.-Prof. Dr. Horst KONZEN,  
Univ.-Prof. Dr. Georg TILLMANN,  
FB 04: Prof. Dr. Josef ARENDES, Univ.-Prof. Dr. Sven Olaf HOFFMANN, Univ.-Prof. Dr. Konrad LÖFFELHOLZ, Hochschuldozent Dr. Werner MAYET,  
FB 12: Univ.-Prof. Dr. Randolph OCHSMANN,  
FB 13: Univ.-Prof. Dr. Horst FRITZ,  
FB 14: Univ.-Prof. Dr. Winfried HERGET,  
FB 16: Univ.-Prof. Dr. Michael MATHEUS,  
Univ.-Prof. Dr. Erwin OBERLÄNDER,

- FB 17: Univ.-Prof. Dr. Ulrich STAUDE
- FB 18: Univ.-Prof. Dr. Hartmut BACKE, Univ.-Prof. Dr. Ruprecht JAENICKE,  
FB 19: Univ.-Prof. Dr. Claudia KOCH-BRANDT,  
FB 21: Univ.-Prof. Dr. Erwin SCHMIDT,  
FB 22: Univ.-Prof. Dr. Manfred DOMRÖS
- **Gruppe der Studierenden**  
FB 03: Maïke JUNKER,  
FB 04: Annette BRÜHL, Barbara KIENZLE,  
FB 12: Oliver DIEHL,  
FB 13: Kerstin NETZ,  
FB 16: Hendrik BÜGELN,  
FB 18: Holger SCHULZ
- **Gruppe der akademische Mitarbeiterinnen und Mitarbeiter**  
FB 02: Dr. Andreas WAGNER,  
FB 04: Dr. Manfred GEISERT,  
FB 12: Dr. Anna-Maria BRANDSTETTER,  
FB 16: Priv.-Doz. Dr. Jürgen OLDENSTEIN,  
Friedemann OTT,  
FB 19: Dr. Ursula PFEIFER-FUKUMURA,  
FB 22: Dr. Hans-Joachim BUECHNER
- **Gruppe der nichtwissenschaftlichen Mitarbeiterinnen und Mitarbeiter**  
FB 04: Elisabeth JÄEHME,  
FB 15: Ursula SCHOLLMAYER,  
Verwaltung: Dr. Michael RAMMELSBURG



## Senat



Der Senat hat, soweit durch das Universitätsgesetz oder die Grundordnung nichts anderes bestimmt ist, alle Angelegenheiten wahrzunehmen, die die gesamte Hochschule angehen.

### Senatsausschüsse und -kommissionen

In folgenden Senatsausschüssen und -kommissionen führt der Präsident den Vorsitz:

- Senatsausschuß für Strukturplanung und Haushaltsangelegenheiten  
Geschäftsführung: C. MÜLLER, Tel. 39-22 21
- Geschäftsordnungsausschuß des Senates  
Geschäftsführung: W. REINHARDT, Tel. 39-24 19
- Senatskommission Schwerpunkt Polen  
Geschäftsführung: N. PLAGA, Tel. 39-23 69
- Ständige Senatskommission für die Vergabe von Ehrenämtern  
Geschäftsführung: W. REINHARDT, Tel. 39-24 19

In folgenden Senatsausschüssen und -kommissionen vertritt Vizepräsidentin Univ.-Prof. Dr. V. BARDELEBEN den Präsidenten im Vorsitz:

- Senatsausschuß für Kapazitätsfragen  
Geschäftsführung: Dr. H. GABER, Tel. 39-38 76
- Senatsausschuß für Studium und Lehre  
Geschäftsführung: Dr. B. EINIG, Tel. 39-23 21  
• Projekt zur Förderung von Studium und Lehre s. S. 107
- Senatsausschuß für Angelegenheiten der Sprachlehranlage  
Geschäftsführung: Dr. D. EGGERS, Tel. 39-26 48
- Senatsausschuß für die Universitätsbibliothek  
Geschäftsführung: U. ARNOLD, Tel. 39-23 08
- Senatsausschuß für Datenverarbeitung  
Geschäftsführung: G. WETTER, Tel. 17-71 95
- Senatsausschuß für Frauenangelegenheiten  
Geschäftsführung: Dr. F. ALTENHOFEN, Tel. 39-29 88, Dr. R. GAHN, Tel. 17-67 44
- Senatsausschuß für den Kindergarten auf dem Universitätsgelände.  
Geschäftsführung: A. R. EBEL, Tel. 39-22 52

In folgenden Senatsausschüssen und -kommissionen vertritt der Vizepräsident Univ.-Prof. Dr. LOOS den Präsidenten im Vorsitz:

- Senatsausschuß für Forschungsförderung  
Geschäftsführung: Dr. K. P. C. SPATH, Tel. 39-58 91
- Senatsausschuß für die Vergabe von Förderungsstipendien nach Titel 681 02  
Geschäftsführung: M. LEHR, Tel. 39-48 04
- Senatsausschuß Leitung wissenschaftlicher Einrichtungen und Betriebseinheiten  
Geschäftsführung: G. HUST, Tel. 39-21 09

- Sitzungsausschuß des Senates  
Geschäftsführung: G. HUST, Tel. 39-21 09
- Senatsausschuß für Datenschutz  
Geschäftsführung: H. ZENGERLING, Tel. 39-28 56
- Senatskommission für die Erarbeitung eines Konzeptes zur Raumvergabe  
Geschäftsführung: Dr. H. GABER, Tel. 39-38 76
- Stimmberechtigte Mitglieder des Senats
- Gruppe der Professorinnen und Professoren  
FB 01: Univ.-Prof. Dr. Werner SIMON,  
FB 02: Univ.-Prof. Dr. Friedrich W. HORN,  
FB 03: Univ.-Prof. Manfred HARDER,  
FB 04: Prof. Dr. Josef ARENDS, Univ.-Prof. Dr. Hans-Joachim BRETER,  
FB 11: Univ.-Prof. Dr. Erwin HUFNAGEL,  
FB 12: Univ.-Prof. Dr. Hans-M. KEPLINGER,  
FB 13: Univ.-Prof. Dr. Thomas KOEBNER,  
FB 14: Univ.-Prof. Dr. Winfried HERGET,  
FB 15: Univ.-Prof. Dr. Wolfgang GIRKE,  
FB 16: Univ.-Prof. Dr. Leonhard SCHUMACHER,  
FB 17: Univ.-Prof. Dr. Heinrich MÜLTHEI,  
FB 18: Univ.-Prof. Dr. Thomas WALCHER,  
FB 19: Univ.-Prof. Dr. Jun OKUDA,  
FB 21: Univ.-Prof. Dr. Jürgen MARKL,  
FB 22: Univ.-Prof. Dr. Horst BOEHM,  
FB 23: Univ.-Prof. Dr. Horst W. DRESCHER,  
FB 24: Univ.-Prof. Dr. Jörg ZIMMERMANN,  
FB 25: Univ.-Prof. Eberhard VOLK,  
FB 26: Univ.-Prof. Dr. Manfred LETZELTER
- Gruppe der Studierenden  
FB 03: Anja ALTMANN, Richard ENDRESS, Markus DAMMLER,  
FB 04: Jörn POMPER,  
FB 12: Gisela MAINBERGER,  
FB 16: Hendrik BÜGGELN,  
FB 21, Karsten BENZIG
- Gruppe der akademischen Mitarbeiterinnen und Mitarbeiter  
FB 01: Dr. Norbert WITSCH,  
FB 11: Dr. Gerhard HECK,  
FB 12: Katharina INHETVEEN,  
FB 13: Dr. Sabine OBERMAIER,  
FB 17: Dr. Ekkehard KROLL,  
FB 19: Dr. Gertrud KIEL,  
FB 21: Dr. Rainer ZERBE
- Gruppe der nichtwissenschaftlichen Mitarbeiterinnen und Mitarbeiter  
FB 04: Helga ODERNHEIMER,  
FB 13: Gerlinde FRITSCHÉ

## Präsident

Der Präsident leitet die Universität und vertritt sie nach außen. Dabei ist er dem Senat verantwortlich, dessen Beschlüsse er vorbereitet und ausführt. Er verteilt die für die Hochschule zugewiesenen Stellen und Mittel im Rahmen der Beschlüsse des Senates (§ 71 Abs.2 Nr.8 UG) auf die mittelbewirtschaftenden Stellen. Der Präsident ist berechtigt, sich über alle Angelegenheiten der Hochschule zu unterrichten und an den Sitzungen aller Gremien der Hochschule beratend teilzunehmen. Er kann ferner von allen Organen und sonstigen Stellen der Hochschule verlangen, daß über bestimmte Angelegenheiten beraten und entschieden wird. In dringenden und unaufschiebbaren Angelegenheiten kann der Präsident anstelle der zuständigen Organe oder sonstiger Stellen vorläufige Entscheidungen treffen. Er hat Beschlüssen oder Maßnahmen der Organe der Hochschule, die rechtswidrig sind oder

die Grundsätze der Wirtschaftlichkeit verletzen, zu widersprechen.

Der Präsident wird von der Versammlung aus einem vom Senat im Einvernehmen mit dem Minister für Bildung, Wissenschaft und Weiterbildung vorgeschlagenen Personenkreis gewählt; die Amtszeit beträgt sechs Jahre, eine Abwahl ist ausgeschlossen, Wiederwahl ist zulässig.

### Präsident

Univ.-Prof. Dr. phil. Josef REITER,  
Forum universitatis 2, Zi. 01-208  
Sekretariat: Estelle SCHARNEWSKI,  
Zi. 01-208, Tel. 39-23 01/23 04, Fax 39-29 19

### Persönlicher Referent des Präsidenten

Dr. phil. Johannes ROGGENHOFER M.A.,  
Zi. 01-215, Tel. 39-21 21/23 04

## Vizepräsidenten

Der Präsident wird bei der Wahrnehmung seiner Aufgaben von zwei Vizepräsidenten unterstützt und vertreten. Ihre Aufgaben und die Vertretung des Präsidenten bestimmt der Geschäftsverteilungsplan.

Die Vizepräsidenten müssen Professoren oder Hochschuldozenten der Hochschule im Beamtenverhältnis auf Lebenszeit sein. Sie werden auf Vorschlag des Senats von der Versammlung auf vier Jahre gewählt. (Die Amtszeit der amtierenden Vizepräsidenten richtet sich nach den Bestimmungen des Hochschulgesetzes von 1987 und beträgt drei Jahre.) Wiederwahl ist zulässig; Abwahl ist ausgeschlossen. Ein Dekan kann nicht zugleich Vizepräsident sein.

### Vizepräsidentin für Studium und Lehre

Univ.-Prof. Dr. phil. Renate v. BARDELEBEN,  
Forum universitatis 2, Zi. 01-213, Sprechstd. n.V.  
Sekretariat: Rita BAUER, Zi. 01-209, Tel. 39-21 20,  
Fax 39-5698

### Vizepräsident für Forschung

Univ.-Prof. Dr. rer. nat. et med. habil. Michael LOOS, Forum universitatis 2, Zi. 01-203, Sprechstd. n. V.  
Sekretariat: Elisabeth BODENSTEIN, Zi. 01-207,  
Tel. 39-21 01, Fax 39-56 98

## Präsidialbüro

Dem Präsidenten und den Vizepräsidenten steht für die Erfüllung der Leitungsaufgaben und für die Zusammenarbeit in den jeweiligen Zuständigkeitsbereichen das Präsidialbüro zur Verfügung.

Leiter: Oberregierungsrat Jürgen LÖW

Vertreterin: Waltraud REINHARDT

Sekretariat: Ursula HISCHER,

Tel. 39-23 05, Fax 39-29 19, Forum 2, Zi. 01-204/206

- Referat 1: *Hochschulpolitische Initiativen, Akademische Angelegenheiten, Hochschulkuratorium*

Leiter: Oberregierungsrat Jürgen LÖW,  
Forum 2, Zi. 01-204/206, Tel. 39-23 05

- Referat 2: *Senat, Versammlung, Fachbereiche, Zentrale Einrichtungen und Betriebseinheiten*

Leiterin: Waltraud REINHARDT,  
Forum 2, Zi. 01-231, Tel. 39-24 19

- Referat 3: *HRK, LHPK, Klinikum, Fachbereich Medizin – ausgenommen Akademische Lehrkrankenhäuser –, Studentenschaft*

Leiter: Ulf ARNOLD,  
Forum 2, Zi. 01-233, Tel. 39-23 08

## Dem Präsidenten unmittelbar unterstellte Bereiche



### Arbeitsbereich »Öffentlichkeitsarbeit – Außenbeziehungen«

Leiterin: Nicole PLAGA, Tel. 39-23 69  
Vertretung: Rainer HENKEL-VON KLASS,  
Tel. 39-22 81

#### ▪ Pressestelle

Forum 2, Zi. 00-212, Tel. 39-23 69, Fax  
39-41 39, [presse@verwaltung.uni-mainz.de]  
Leiterin: Nicole PLAGA

Vertreter: Bernd MARZ, Zi. 00-213, Tel. 39-41 28  
Sekretariat: Helene ROGGENDORF,  
Henriette KRÜGER, Zi. 00-216, Tel. 39-41 28

#### • Redaktion Vorlesungsverzeichnis:

Mirjam ULRICH,  
Zi. 00-215, Tel. 39-24 21

[vv@verwaltung.uni-mainz.de]

#### ▪ Akademisches Auslandsamt

Forum 1 und 2, [aaa@verwaltung.uni-mainz.de],  
Fax 39-55 48

Leitung: Rainer HENKEL-VON KLASS,  
Zi. 00-202, Tel. 39-22 81

Vertreterin: Elke MOHR, Tel. 39-25 25

Sachbearbeiterin: Ursula BELL-KÖHLER,  
Zi. 00-206, Tel. 39-22 81

#### • Auslandsstudium für Deutsche, Europa/ EU-Programme:

Karla KAMPFM.A., Zi. 00-203, Tel. 39-29 02

Lucia KOCH M.A., Zi. 00-210, Tel. 39-27 24

Björn MALKMUS, Zi. 00-203, Tel. 39-29 02

#### • Auslandsstudium für Deutsche, Außereuropäisches Ausland:

Annegret WERNER, Ass. jur., Zi. 00-210, Tel.  
39-27 24

Petra-Angela WACKER B. A., M.A., Zi. 201,  
Tel. 39-27 24

#### • IAESTE-Lokalkomitee:

Raum 00-206, Tel. 39-22 81

#### • Ausländische Studienbewerber:

Elke MOHR, Zi. 00-115, Tel. 39-25 25

Sekretariat: Anneliese ENGELHARDT,  
Zi. 00-115, Tel. 39-25 25

#### • Tutorium zur Betreuung ausländischer Studierender:

Forum 1, Zi. 01-117, Tel. 39-25 25, tägl. 10-12

#### • Internationaler Sommerkurs:

Rainer HENKEL-VON KLASS, Zi. 00-202, Tel.  
39-27 24/22 81

#### • Gastprofessorenhaus: Petra-Angela WACKER B.A., M.A., Zi. 201, Tel. 39-27 24

### Frauenbüro

#### ▪ Leiterin für den Bereich Campus:

Dr. Friederike ALTENHOFEN,  
Forum 3, Zi. 00-404, Tel. 39-29 88, Sprechzeiten  
Di 13-15 o. n. V.

#### ▪ Leiterin für den Bereich Klinikum:

Dr. Renate GAHN,  
Klinikum, Geb. 601, Zi. 907, Tel. 17-67 44,  
Sprechzeiten Di, Do 13-15 o. n. V.; Zi. 00-404,  
Tel. 39-47 87 (Campus)

#### ▪ Sekretariat: Irena GREMM, Zi. 00-404

### Universitätsarchiv

Leiter: Dr. Jürgen SIGGEMANN

Forum 2 (Rückseite), Raum U1 209, Tel. 39-59 59,  
[uarchiv@verwaltung.uni-mainz.de]

### Betriebsärztliche Dienststelle

Komm. Leiterin:

Dr. med. A. VIERTTEL, Tel. 17-74 01

Betriebsärzte:

Dr. med. Maria-Luise BUCHWALD, Tel. 17-74 03

Dr. med. Johanna ENGEL-JUNG, Tel. 17-74 04 Dr.

med. Irmgard HÖTKER, Tel. 17-74 05

Dr. med. Roswitha PYKA, Tel. 17-74 06

Dr. med. Hannelore ROHR-WEIRICH, Tel. 17-74 07

Klinik: Killianweg, Tel. 17-28 96/22 33,

Fax 17-66 70, Sprechzeiten Mo-Fr 8-13

Sekretariat: Christa ANDRES, Tel. 17-74 02

### Dienststelle Strahlenschutz

Klinikum Geb. 601, 4. OG.

Leiter: Dr. Christoph FRANZ, Tel. 39-59 66

Sekretariat Tel. 39-52 33, Fax 39-55 32

#### ▪ Arbeitsgruppe Radioaktive Stoffe:

Ing. Heinz KAUFMANN, Tel. 17-27 42

#### ▪ Arbeitsgruppe Röntgen:

Dr. Peter SATTELBERGER, Tel. 17-67 30,

Dr. Ursula HICKMANN, Tel. 17-67 30

#### ▪ Lager für radioaktive Abfälle im Hochhaus am Augustusplatz, 1. UG

Karl-Heinz ROTHGERBER, Tel. 17-30 37

### Strahlenschutzarzt

Dr. med. Heinold GAMM,

III. Med. Klinik – Bereich Hämatologie,

Langenbeckstr. 1, Tel. 17-72 43

Sekretariat: Tel. 17-72 44, Fax 17-72 52

### Beauftragter für die Biologische Sicherheit

Dr. rer. nat. Michael RAMMELBERG,  
Ackermannweg, TBZ, Tel. 39-48 08,  
Fax 39-34 75

### Beauftragter für Tierschutzangelegenheiten

Dr. med. vet. H.-J. THIMM,  
Hochhaus Augustusplatz, Zi. 1344, Tel. 17-31 43

## Zentrale Verwaltung der Universität

### Kanzler

Der Kanzler ist der leitende Beamte der Hochschulverwaltung; er ist Beauftragter für den Haushalt und erledigt die Rechts- und Verwaltungsangelegenheiten nach den Richtlinien und im Auftrag des Präsidenten.

Der Kanzler wird im Benehmen mit dem Senat und dem Präsidenten bestellt. Der Senat kann dazu Vorschläge einbringen. Der Kanzler muß die Befähigung zum Richteramt, die auf Grund besonderer Prüfungen erworbene Befähigung zum höheren Verwaltungsdienst oder eine andere abgeschlossene Hochschulbildung besitzen und aufgrund einer mehrjährigen beruflichen Tätigkeit, insbesondere in Wirtschaft oder Verwaltung, erwarten lassen, den Aufgaben des Amtes gewachsen zu sein. (UG §78 Abs. 2)

### Kanzler

Götz SCHOLZ, Forum 2, Zi. 01-240,  
Tel. 39-22 01/22 02, Sprechstd. nach Vereinbarung  
Büro: Claudia KNOTH-WELLER,  
Zi. 01-234, Tel. 39-22 03  
Sekretariat: Zi. 01-236, Tel. 39-22 01/22 02  
Fahrbereitschaft: Peter Heinrich KNOOB  
Schreibkraft: Elisabeth HOCK,  
Zi. 01-237, Tel. 39-38 42

### Vertreter des Kanzlers:

Dr. Manfred SCHUMACHER,  
Zi. 01-315, Tel. 39-23 03/23 06

### Dem Kanzler direkt unterstellte Einrichtungen

#### Landeshochschulkasse

Anschrift: Schönborner Hof Schillerstr. 11, 55116 Mainz, Tel. 20-67 12, Fax 20-67 10

Leiterin: Regierungsamtmann Ilse ANSCHÜTZ-MICZEK, Zi. 01-125, Tel. 20-67 11

Sekretariat: Doris AUGUSTIN

Vertreterin: Reg. Inspektorin Karin FILUSCH, Zi. 01-110, Tel. 20-67 15

Konten:

- Landeszentralbank Mainz  
(BLZ 550 000 00) Kto. 550 015 11

- Postbank Niederlassung Ludwigshafen  
(BLZ 545 100 67) Kto.-Nr. 250 11-671,  
Kassenstunden: Mo-Fr 8.30-11  
Die Landeshochschulkasse nimmt keine Bareinzahlungen an.

#### Dienststelle Umwelt- und Arbeitsschutz

Ackermannweg, TBZ-Halle F - Geb. 2519,  
Tel. 39-21 39/35 39, Fax 39-38 39

Leiterin: Brigitte MALSCH-MIHM, Dipl.-Ing.,  
Zi. 00-109



EXKLUSIVE  
DAMEN- UND HERRENMODE  
KLASSISCHE SPORTSWEAR  
ALLES FÜR DEN GOLFSPORT

LEICHHOFSTRASSE 12

55116 MAINZ

TELEFON: 0 61 31- 22 70 07

Sekretariat: Christa KÜMMET, Zi. 00-111  
 Mitarbeiter: Peter HUXEL, Dipl.-Ing., Zi. 00-107;  
 Claudia KROLLMANN, Zi. 00-103;  
 Wolfgang SCHWEINFURTH, Zi. 00-202,  
 Uwe WAGNER, Dipl.-Ing., Zi. 00-101  
 Sonderabfall: Albert KNÖCK, Dipl.-Ing.,  
 Zi. 00-105, Tel. 39-41 42;  
 Sonderabfall-Zwischenlager:  
 Wolfram DHONAU, Tel. 39-38 62, Piepser 11 38 62;  
 Christine VORBERG, Tel. 39-38 62/38 09

### Schlichtungsstelle/Umzugskoordination

Heribert JACOBS, Forum 2, Zi. 01-242,  
 Tel. 39-23 45

### Dezernat 1: Wirtschaft, Planung und Forschung

Forum universitatis 3

Leiter: Leitender Regierungsdirektor

Dr. Manfred SCHUMACHER

(Vertreter des Kanzlers), Zi 01-315

Sekretariat: Monika STERN,

Zi. 01-319, Tel. 39-23 03/23 06

Vertreter: Dr. Karl Peter Christian SPATH,

Tel. 39-58 91

### Abteilung 11 Planung, Forschung und Technologietransfer

Forum universitatis 3

Leiter: Dr. Karl Peter Christian SPATH,

Zi. 01-309/315, Tel. 39-58 91

Sekretariat: Hannelore HAXEL, Petra PAHLEN,

Zi. 01-311, Tel. 39-43 87, Fax 39-47 41

Vertreter: Dr. Hartwig HERGENHAN,

Tel. 39-23 09

#### ▪ Referat 111 Planungs- und Kapazitätsfragen

Leiter: Dr. Harald GABER,

Zi. 01-305, Tel. 39-38 76

#### ▪ Referat 112 Technologietransfer

Leiter: Dr. Hartwig HERGENHAN, Zi. 01-302,

Tel. 39-23 09

#### ▪ Referat 113 Forschungsangelegenheiten,

Grundsatzfragen

Leiter: Dr. Karl Peter Christian SPATH,

Zi. 01-309/315, Tel. 39-58 91

Verfügungsbäude für Forschung und  
 Entwicklung

Sachbearbeiter: Norbert KLUGIUS,

Obere Zahlbacher Str. 63, Tel. 17-33 17

#### ▪ Referat 116 Allgemeine Angelegenheiten

des Dezernats 1 und der Abteilung 11

Leiter: Reg.-Amtmann Johanna BEST,

Zi. 01-310, Tel. 39-24 18;

### Kassenaufsicht, Innenrevision

Reg.-Oberinsp. Leo THEISEN, Forum 2, Zi. 01-235, Tel. 39-34 44, [theisen@verwaltung.uni-mainz.de]

Reg.-Insp. Thomas TARRACH, Forum 2, Zi. 01-303, Tel. 39-39 38, [tarrach@verwaltung.uni-mainz.de]

### Controlling

Konrad ECKART, Forum 2, Zi. 01-239,  
 Tel. 39-30 79

Vertreter: Reg.-Oberinsp. Jörg ERDMANN, Zi  
 01-310, Tel. 39-24 18



- Ein Juwel im deutschen Golf . . .  
 Sonne, Golf und Reben -

## GOLFANLAGE DOMTAL MOMMENHEIM

**Jahresmitgliedschaft /  
 Nutzungsrecht DM 3.000 p.a.**

**Studentenmitgliedschaft /  
 Nutzungsrecht DM 700 p.a.**

**18-Loch-Spielbetrieb für  
 Gästespeler** (Green-fee: DM 50,-)

**Clubhaus mit öffentlichem  
 Restaurant** (zahlreiche Nebenräume für  
 Familienfeiern, Firmenveranstaltungen)

**Driving-Range** (Übungsanlage)  
 (DM 15,- Leitschläger vorhanden)

**Öffentliche Schnupperkurse +  
 Golfeinzelunterricht** (mit unseren  
 Golflehrern Timo Heinz und John Laws  
 ab DM 33,-; Tel. 06138/941196 auch für  
 Firmen geeignet)

Die 18-Loch-Golfanlage mit internationalem  
 Niveau (Standard und Par 72) – 10 km südlich  
 von Mainz-Hechtsheim Richtung Kögernheim  
 (Nachbarort Nierstein) inmitten der Weinberge  
 des schönen DOMTALS. Eine Bespielbarkeit ist  
 aufgrund des besonders milden Klimas ganz-  
 jährig möglich. Sie sind herzlich willkommen.

Golfclub Domtal Mommenheim e.V.  
 Am Golfplatz • 55278 Mommenheim  
 Telefon 06138/941194 • Fax 06138/941195

## Abteilung 12 Haushaltsabteilung

Forum universitatis 3, 2. Stock

Leiterin: Oberregierungsrätin

Christa MÜLLER, Zi. 02-404, Tel. 39-22 21

Sekretariat: Andrea BLUM, Tel. 39-25 31,

Fax 39-54 53

Vertreterin: Amtsrätin Annette SELIGER,

Tel. 39-21 90

- Referat 122 *Bewirtschaftung der Personalausgaben und Einnahmen*

Leiter: Amtsrat

Karl MORLOK, Tel. 39-29 29

Vertreterin: Regierungsoberinspektorin

Cornelia MÜLLER, Tel. 39-21 53

- Sondermittel für Aushilfskräfte:  
Herbert EULER, Tel. 39-47 73
- Bewirtschaftung von Haushaltsvermerken im Stellenbereich:  
Anita STEINBACH, Tel. 39-41 21
- Abwicklung und Flexibilisierungsmaßnahmen/Kompensationsmittel:  
Reg. Inspektor Mario HUB, Tel. 39-25 97
- Referat 123 *Sach- und Investitionsmittel*  
Leiterin: Amtsrätin Annette SELIGER,  
Tel. 39-21 90  
Vertreterin: Regierungsoberinspektorin  
Ulrike KRICK, Tel. 39-33 44
- Fremdkapitel ohne Drittmittel:  
Reg. Oberinspektor Stephan MAJER, Tel. 39-32 51,

- Referat 124 *Haushaltsüberwachung*

Leiter: Klaus KOHL, Tel. 39-41 11

Vertreter: Hans WALLEN, Tel. 39-47 75

- Titelgruppe 71, TG 86 (Drittmittel) und TG 85
  - Fachbereiche 01-03 u. Universitätsbibliothek: Angelika REINBOLD, Tel. 39-47 76
  - Fachbereiche 04 (klin.-theoret. Institute): Heike NOWICKI, Tel. 39-33 43
  - Fachbereiche 04 (Vorklinik), 17 und 18: Tanja TOPLEK, Tel. 39-47 74
  - Fachbereiche 12-15: Elfriede SCHMELZ, Tel. 39-51 11
  - Fachbereiche 04 (Vorklinik), 11 u. 16: Irmgard STENNER, Tel. 39-47 77
  - Fachbereich 19: Inge BÜTTNER, Tel. 39-41 27
  - Fachbereiche 21 u. 22, HG 1 u. 2: Karola BLENK, Tel. 39-41 30
  - Fachbereiche 11, 23 bis 26, Zentrale Einrichtungen (ohne UB), Arbeitskreise, TG 73, 81, 84 u. 99: Dorothea SCHREINER, Tel. 39-51 11

- Alle Personalausgaben und HG 6, TG 91 (ZDV) u. TG 98, Fremdkapitel: Gudrun PAL, Tel. 39-35 61

- Verwaltung, HG 5 u. 8:

Tanja ESSER, Tel. 39-59 67

- Referat 125 *Fremd- und Drittmittel*

Leiter: Regierungsamtmann

Volker OBER, Tel. 39-21 10

Vertreter: N. N., Tel. 39-37 49

- FB 1 – 12, Stiftungen, DAAD: N. N., Tel. 39-37 49
- FB 13 – 18 u. 22:  
Volker OBER, Tel. 39-21 10
- FB 19 – 26 ohne 22, ZE:  
Wolfgang ROEGNER, Tel. 39-25 17
- Referat 126 *HBFG, Berufungsmittel, Inventarwesen, Angebotsammelstelle*  
Leiter: Rolf-D. HEISINGER, Tel. 39-33 80  
Vertreterin: Amtsrätin Annette SELIGER,  
Tel. 39-21 90
- Angebotsammelstelle:  
Susanne SCHARNAGEL, Tel. 39-41 76
- Inventarstelle:  
Dieter MAKOWKA, Tel. 39-28 03  
Gisela FIEDLER, Tel. 39-28 03  
Kerstin SCHOLLMEYER, Tel. 39-54 54

## Abteilung 13 Beschaffungsabteilung

Gresemundweg 4, Fax 39-33 82

Leiter: Dipl.-Ing. Hans-Joachim MILDE,

Zi. 01-415, Tel. 39-23 23

Sekretariat: Petra GRAFFERT,

Zi. 02-423, Tel. 39-23 23

- *Rechnungsstelle*

Petra AMELUNG,

N. N., Tel. 39-26 23

- *Sachgebietsgruppen – Allgemeiner Bedarf*

- EK Geschäftsausstattung:

N. N., Tel. 39-26 97

Bettina WIRTH, Tel. 39-25 12

- EK Möbel:

Hans-Willi NATZINGER, Tel. 39-27 83

Margit SCHEIB, Tel. 39-27 83

- EK Büromaterial:

Rainer KLEIN, Tel. 39-26 32

- EK Audio/Video, Werkstattbedarf:

Karl-Heinz KLEIN, Tel. 39-26 21

Angelika ALTMANN, Tel. 39-21 79

- Lager – Geschäftsbedarf:

Willi BARTH, Ernst KÜMMET,

Jörg RUNKEL, Tel. 39-41 38

- Lager – Möbel:

Josef RIEDER, Tel. 39-41 07



- *Sachbeitsgruppen – Wissenschaftlicher Bedarf*
- EK, EDV: Dieter GODA, Tel. 39-33 81  
Hans-Jürgen SCHNEIDER, Tel. 39-54 84
- EK Chemie, Biologie:  
Richard NEHRBASS, Tel. 39-25 11  
Edda LOHMEIER, Tel. 39-54 82
- EK Medizin, Physik:  
Karoly DE RIVO, Tel. 39-35 02  
Marietta GÖTZ, Tel. 39-56 59

### Abteilung 14 EDV-Abteilung

Forum universitatis 2

Leiter: Helmut ZENGERLING,  
Zi. 00-238, Tel. 39-63 49, Fax 39-28 56,  
[edv@verwaltung.uni-mainz.de]

- Referat 141 *EDV-Planung, Netzwerk, Netzwerksicherheit*  
Helmut ZENGERLING, Zi 00-238, Tel. 39-63 49,  
[zenger@verwaltung.uni-mainz.de]  
Christoph MARTIN,  
Zi. 00-235, Tel. 39-38 91,  
[martin@verwaltung.uni-mainz.de]
- Referat 142 *EDV-Einsatz*  
Elke PITTENTURF, Zi. 00-229, Tel. 39-63 14,  
[pitt@verwaltung.uni-mainz.de]  
Operating: Lieselotte BIEDERT,  
[bieder@verwaltung.uni-mainz.de]

Eveline MAUS, Zi. 00-224, Tel. 39-34 73,  
[maus@verwaltung.uni-mainz.de]

- Referat 143 *Anwendungsentwicklung und Betreuung*  
Hedwig FEUERHOLZ, Zi. 00-233, Tel. 39-52 67,  
[feuerhol@verwaltung.uni-mainz.de]  
Herbert BLUM, Zi. 00-236, Tel. 39-51 39,  
[blum@verwaltung.uni-mainz.de]  
Kerstin SIEGEMUND, Zi 00-236, Tel. 39-63 26,  
[siegemund@verwaltung.uni-mainz.de]  
Rüdiger SÖRENSEN, Zi. 00-237, Tel. 39-52 66,  
[soerense@verwaltung.uni-mainz.de]
- Referat 144 *Systembetreuung*  
Elke PITTENTURF, Zi. 00-229, Tel. 39-63 14,  
[pitt@verwaltung.uni-mainz.de]
- Referat 145 *PC-Systemadministration und Programmierung*  
[pc@verwaltung.uni-mainz.de]  
Thomas SCHEFFCZYK, Zi. 00-241, Tel. 39-63 38,  
[scheffczyk@verwaltung.uni-mainz.de]  
Alexander S. NIEPEL, Zi. 00-241, Tel. 39-63 38,  
[niepel@verwaltung.uni-mainz.de]  
Volker DRIESS, Zi. 00-239, Tel. 39-23 31,  
[dries@verwaltung.uni-mainz.de]  
Matthias TÜRK, Zi. 00-235, Tel. 39-63 35,  
[tuerk@verwaltung.uni-mainz.de]

### Dezernat 2: Personal und Studierende

Forum universitatis 3

Leiter: Lfd. Regierungsdirektor Andreas GEPP  
Geschäftszimmer: N. N., Zi. 01-347,  
Tel. 39-22 04/32 97, Fax 39-38 37  
Vertreter: Regierungsdirektor  
Jörg HOFFMANN, Tel. 39-23 51/25 95

### Abteilung 21 Organisation

Forum universitatis 3

Leiter: Amtsrat Claus-Toni BERTRAM,  
Tel. 39-53 82

Sekretariat: Christine HEMM,  
Zi. 00-345, Tel. 39-53 82, Fax 39-54 88

Vertreter: Norbert DITTMANN, Tel. 39-33 14

- Referat 211 *Organisation*  
Leiter: Amtsrat Claus-Toni BERTRAM,  
Zi. 00-347, Tel. 39-53 82
- Referat 212 *Einzelorganisationen*  
Leiterin: Regierungsinpektorin  
Jutta MÜNSTER, Zi. 00-348, Tel. 39-42 18
- Zentraldruckerei: Eberhard VEIT, Becherweg  
1 (ehem. Gemeinschaftshaus), Tel. 39-41 31
- Poststelle: Ludwig KAUFMANN,  
Welderweg 5, Tel. 39-23 07
- Zentrales Fotolabor: Edith SCHUÉ,  
Thomas-Mann-Str. 19, Tel. 39-26 84
- Referat 213 *Wahlen, Organisation*  
Leiter: Regierungsoberinspektor  
Norbert DITTMANN, Zi. 00-342, Tel. 39-33 14

### Fortbildung des Personals

Für die Beschäftigten der Universität werden fortlaufend fachliche und fachübergreifende Fortbildungskurse angeboten. Themenbereiche sind u. a.:

- Word für Windows, Excel, Internet, Datenschutz
  - Korrekte Rechtschreibung und Grammatik
  - Kommunikation und Führung
  - Seminare für Auszubildende
- Nähere Informationen bei der Zentralstelle für universitäre Fort- und Weiterbildung  
Fortbildung des Personals, Tel. 39-21 33/54 33

- Referat 214 *Hausverwaltung*  
Leiterin: Marianne RÖSCH,  
Zi. 00-335, Tel. 39-26 90
- Referat 215 *Verkehrsaufsicht*  
Leiter: Horst BECKER, Zi. 00-336, Tel. 39-26 07

### Abteilung 22 Personalabteilung

Forum universitatis 3 + 4, I. + II. Stock,  
[personal@verwaltung.uni-mainz.de]

Leiter: Regierungsdirektor Jörg HOFFMANN, Zi.  
01-404, Tel. 39-23 51/25 95, Fax 39-31 86,

[hoffmann@verwaltung.uni-mainz.de]

Sekretariat: Stefanie REICHEL,  
Zi. 01-402, Tel. 39-23 51/25 95, Fax 39-31 86,  
[reichel@verwaltung.uni-mainz.de]

Vertreter: Heinz WEIL, Tel. 39-25 93

- Referat 221 *Beamtenrecht, wissenschaftliche Mitarbeiter at-, Lehrbeauftragte, wiss. Hilfskräfte, Hilfskräfte -at-*

Forum universitatis 3

Leiter: Heinz WEIL, Zi. 01-329, Tel. 39-25 93, Fax  
39-46 46,

Vertreter: Regierungsamtmann Horst WERTH,

Zi. 01-337, Tel. 39-24 10,

Sekretariat:

Ute ZIBELL, Zi. 01-333, Tel. 39-32 83,

- Fachbereiche 01-03, 11, 21, 22:  
Horst WERTH, Zi. 01-337, Tel. 39-24 10, Fax  
39-46 46,
- Fachbereiche 04, 17, Universitätsbibliothek  
Zentrale wissenschaftliche Einrichtungen,  
Sonstige: Liane HINKES, Zi. 01-343, Tel.  
39-24 72,
- Fachbereiche 12-16, Leitung, Dez. 1-3:  
Kerstin LOCHBRUNNER, Zi. 01-339, Tel.  
39-22 74,
- Fachbereiche 18, 19, 23-26, Nebentätigkeits-  
rechtliche Grundsatzangelegenheiten:  
Jürgen HOFFMANN, Zi. 01-341, Tel. 39-26 80,
- *Wissenschaftliche Hilfskräfte, Hilfskräfte -at-*  
Forum universitatis 3, II. Stock
  - Fachbereiche 01-16, 22-26, ZWE, Dez. 1-  
3: Robert KLATT, Zi. 02-351, Tel.  
39-26 20,
  - Fachbereiche 17- 21, UB, Leitung:  
Elisabeth SÖRÖS, Zi. 02-352 Tel. 39-26 96
- Referat 222 *Tarifrecht, Angestellte, Lohnemp-  
fänger*  
Forum universitatis 3, I. und II. Stock  
Leiter: Amtsrat Matthias HAMMES, Zi. 01-340,  
Tel. 39-22 05, [hammes@verwaltung.uni-  
mainz.de]  
Vertreter: Regierungsamtmann Friedrich KREM-

PEL, Zi. 01-348, Tel. 39-25 22, [krepel@ver-  
waltung.uni-mainz.de]

- Fachbereiche 03, 12, 18:  
Rainer WENER, Zi. 02-341, Tel. 39-21 88
- Fachbereiche 04, 14, Rentamt, Blutalkohol-  
stelle, Zentrale Datenverarbeitung:  
Rita KESSLER, Zi. 02-339, Tel. 39-31 52,  
[kessler@verwaltung.uni-mainz.de]
- Fachbereiche 11, 19, 22:  
Thomas GEBHARDT, Zi. 01-342, Tel. 39-24 09  
[gebhardt@verwaltung.uni-mainz.de]
- Fachbereiche 16, 17, Universitätsbibliothek  
Leitung, Dez. 1-3, Institut für Europäische Ge-  
schichte, Institut für Geschichtliche Landes-  
kunde, ABM:  
Friedrich KREMPPEL, Zi. 01-348, Tel. 39-25 22,  
[krepel@verwaltung.uni-mainz.de]
- Fachbereiche 15, 21, 23-26, Zentrale wissen-  
schaftliche Einrichtungen, Elektronisches Me-  
dienzentrum,  
Personalrat: N. N., Zi. 01-346, Tel. 39-46 48
- Eingruppierungsangelegenheiten  
Fachbereiche 01-02:  
Rita FORSTER, Zi. 02-342, Tel. 39-26 68,
- Eingruppierungsangelegenheiten,  
Fachbereich 13: Gisela NEUHEUSER, Zi. 02-  
340, Tel./Fax 39-47 95
- Stellenausschreibungen:  
Stefanie STEIGER, Zi. 02-336, Tel. 39-46 43,  
Christine RAUSCH, Zi. 02-338, Tel. 39-56 17,
- Urlaub/Krankheit:  
Steffi EBENRECHT, Zi. 01-350, Tel. 39-33 94,  
Ursula GUTENSOHN, Zi. 01-350, Tel.  
39-46 42
- Referat 223 *Sondergebiete des Personalwesens:  
Umzugskostenvergütung, Trennungsgeld, Ge-  
nehmigung von Dienstreisen, Reisekostenvergü-  
tung, Wohnungsfürsorge, Ausbildung*  
Forum universitatis 4, I. Stock  
Leiterin: Regierungsamtmann Rita LAMB,  
Zi. 01-412, Tel. 39-31 53,  
Vertreterin: Regierungsoberinspektorin  
Sandra HUBER, Zi. 01-407, Tel. 39-32 16  
Sekretariat: Frau HERNSDORF, Zi. 01-414, Tel.  
39-25 10
  - Leitung, Dez. 1-3:  
Rita LAMB, Zi. 01-412, Tel. 39-31 53,  
[lamb@verwaltung.uni-mainz.de]
  - Fachbereiche 01-02 (tlw.), 23, Zentrale wis-  
senschaftliche Einrichtungen (tlw.), Universi-  
tätsbibliothek (tlw.):  
Sandra HUBER, Zi. 01-407, Tel. 39-32 16, [hu-  
ber@verwaltung.uni-mainz.de]





- Fachbereiche 04, 16, 17 und 22:  
Ursula SASSMANNSHAUSEN, Zi. 01-411, Tel. 39-37 53, [sassmann@verwaltung.uni-mainz.de]
- Fachbereiche 12, 18, 21, 24-26:  
René DAHM, Zi. 01-413, Tel. 39-22 57, [dahm@verwaltung.uni-mainz.de]
- Fachbereiche 03 (tlw.), 11 (tlw.), 13-15, 19:  
Michael STENZHORN, Zi. 01-415, Tel. 39-54 75, [stenzhorn@verwaltung.uni-mainz.de]
- Fachbereiche 01-03 (tlw.), 11 (tlw.), Zentrale wissenschaftliche Einrichtungen (tlw.):  
Beate MUDERS, Zi. 01-409, Tel. 39-43 21, [muders@verwaltung.uni-mainz.de]
- Ausbildungsleitung für alle Bereiche:  
Sandra HUBER, Zi. 01-407, Tel. 39-32 16
- Wohnungsfürsorge:  
Beate MUDERS, Zi. 01-409, Tel. 39-43 21

### Abteilung 23 Studierendensekretariat

Forum universitatis 3

Leiter: Oberamtsrat Wolfgang KRICHBAUM,  
Zi. 00-308, Tel. 39-26 57

Sekretariat: Claudia WILD, Zi. 00-304,  
Tel. 39-26 57, Fax 39-54 02

Vertreterin: Ingrid NAGLER

▪ Schalterbereich:

A-La: Tel. 39-21 40/23 10;  
Lb-Z: Tel. 39-54 10/54 40/34 36

▪ Referat 231 *Zulassungsrecht*

Leiter: Oberamtsrat Wolfgang KRICHBAUM,  
Zi. 00-308, Tel. 39-26 57

Vertreterin: Ingrid NAGLER

▪ Referat 232 *Aufnahmebeschränkte Studiengänge*

Leiterin: Regierungsoberinspektorin  
Petra MÜNDEL, Zi. 00-310, Tel. 39-31 09

Vertreterin: Christiane SIEGER,  
Zi. 00-302, Tel. 39-24 77

▪ Referat 233 *Ausländer*

Leiterin: Christiane SIEGER,  
Zi. 00-302, Tel. 39-24 77

Vertreterin: Petra MÜNDEL

▪ Referat 234 *Durchführung von Zulassung und Studienplatztausch*

Leiterin: Ingrid NAGLER,  
Zi. 00-314, Tel. 39-26 82, Vertreter: Oberamtsrat  
Wolfgang KRICHBAUM, Zi. 00-308, Tel.  
39-26 57

### Abteilung 24 Studium und Lehre

Forum universitatis 1

Leiter: Dr. Bernhard EINIG,

Zi. 00-124, Tel. 39-23 21

Sekretariat: Patricia FATH, Zi. 00-122

Vertreter: N. N., Tel. 39-33 62

▪ Referat 241 *Studium und Lehre*

Leiter: Dr. Bernhard EINIG,  
Zi. 00-124, Tel. 39-23 21, Fax 39-55 28

Vertreter: N. N.

• Sachbearbeitung: Ilonka KUNZ, Zi. 00-120,  
Tel. 39-30 97

▪ Referat 242 *Zentrale Studienberatung*

Leiter: Dr. Ralf ROCKENBAUCH, Zi. 00-123,  
Tel. 39-33 62

N. N., Zi. 00-126, Tel. 39-33 62

Sekretariat: Heidrun LAUER, Zi. 00-123, Tel.  
39-33 61

Vertreter: N. N., Zi. 00-126, Tel. 39-33 62

▪ Referat 243 *Beratungsstelle für studentische Lebensfragen* (Staudingerweg 21)

Komm. Leiterin: Dipl.-Psych. Elisabeth MOHR,  
Tel. 39-21 44

Sekretariat: Renate SUCKERT, Tel. 39-23 12

• Berater: Dipl.-Psych. Elisabeth MOHR,  
Tel. 39-21 44,

Wir bieten nicht nur Paketversand nach  
Deutschland – Europa – Weltweit,  
sondern für Studenten auch  
*Teilzeit- und Vollzeitjobs  
als Lagerhelfer*  
(Führerschein Kl. II + Wechselbrückenerfahrung).

**Deutscher Paket Dienst Depot 160**  
Zeitfracht GmbH & Co. KG  
Kelsterbacher Str. 64, 65479 Raunheim  
Tel. 061 42/2020



- Dipl.-Psych. Christine GOEBELS-LOHFINK,  
Tel. 39-23 12,  
Dipl.-Psych. Stephanie RÖHRIG, Tel. 39-23 12,  
Dipl.-Psych. Martin ASSHOFF, Tel. 39-23 12
- Referat 244 *Förderungs- und Sozialberatung*  
Leiterin: Johanna EHLERS,  
Zi. 00-102, Tel. 39-23 17
  - Referat 245 *Zentralstelle für universitäre Fort- und Weiterbildung*  
Forum universitatis 1, 2. Stock  
Leiter: N. N.  
Vertreterin: Astrid SÄNGER, Zi. 02-210,  
Tel. 39-29 01  
Sekretariat: Elvira KRUPPA, Zi. 02-204, Tel. 39-54 34 Fax 39-47 14
    - Sachgebiet 245/1: Fortbildung des Personals  
Leiterin: Wiebke KOERLIN, Zi. 02-202, Tel. 39-54 33, Fax 39-47 14  
Sekretariat: Helga HOHMANN, Zi. 02-203,  
Tel. 39-21 33
    - Sachgebiet 245/2: Universitäre Weiterbildung  
Leiterin: Astrid SÄNGER, Zi. 02-210,  
Tel. 39-29 01  
Sekretariat: Waltraud APPEL, Zi. 02-208,  
Tel. 39-41 18
  - Zentraler Service für behinderte Studierende  
Zi. 00-106, Tel. 39-30 85

### Abteilung 26 Förderungsabteilung

Forum universitatis 6, 1. Stock  
Leiter: Oberamtsrat Guido KÜHNREICH, Tel. 39-23 52  
Sekretariat: Margit SCHMIDT, Tel. 39-23 52  
Vertreter: Regierungsamtmann  
Manfred WIRBEL, Tel. 39-24 30

### Dezernat 3: Technik

Ackermannweg 7-11, Fax 39-34 75  
Leiter: Edgar RAU, Dipl.-Ing. (FH), Zi. 01-107,  
Tel. 39-22 12  
Vertreter: Jürgen MUELLER, Zi. 01-119, Tel. 39-35 30  
Geschäftszimmer: Sabine BECKER, Zi. 01-111,  
Tel. 39-22 12/33 11
 

- Referat 3001 *Behördenselbstschutz*  
Leiter: Heinz-Peter CLAAS, Zi. 01-132,  
Tel. 39-31 82
- Referat 3002 *Personalangelegenheiten*  
Leiter: N. N.
- Referat 3003 *Arbeitsvorbereitung, Instandhaltungsplanung*  
Leiter: Thomas DENNY, Zi. 00-122, Tel. 39-2691

- Referat 261 *Organisation, Allgemeines Sozial- und Förderungsrecht*  
Leiter: Oberamtsrat Guido KÜHNREICH,  
Tel. 39-23 52  
Vertreter: Regierungsamtmann  
Manfred WIRBEL, Tel. 39-24 30
- Referat 262 *Förderungsrecht nach dem BAföG*  
Leiter: Regierungsamtmann  
Manfred WIRBEL, Tel. 39-24 30  
Vertreter: Regierungsamtmann  
Michael RUPPERT, Tel. 39-23 52
- Referat 263 *Sondergebiete im Förderungsrecht*  
Leiter: Regierungsamtmann  
Michael RUPPERT, Tel. 39-25 21

### Abteilung 27 Rechtsabteilung

Forum universitatis 3, 1. Stock  
Leiter: Regierungsdirektor Gerhard HUST,  
Zi. 01-314, Tel. 39-21 09  
Sekretariat: Hansi-Marlene SOCCI, Zi. 01-318, Tel. 39-21 09, Fax 39-51 31  
Vertreter: Thorsten RETHMEIER, Zi. 01-320, Tel. 39-24 87  
Sekretariat: Brigitte RATH, Zi. 01-318,  
Tel. 39-24 87, Fax 39-51 31
 

- Referat 271 *Hochschulrecht*  
Leiter: Regierungsdirektor  
Gerhard HUST, Tel. 39-21 09  
Vertreter: Thorsten RETHMEIER, Tel. 39-24 87
- Referat 272 *Zivilrechtliche Angelegenheiten*  
Leiter: Thorsten RETHMEIER, Tel. 39-24 87  
Vertreter: Regierungsdirektor Gerhard HUST,  
Tel. 39-21 09

### Abteilung 3100

#### Betriebsverwaltung, Technische Dienste

Leiter: Reg.-Amtmann Volker FAUST
 

- Referat 3101 *Vertragswesen, Haushaltsanmeldungen*  
Leiter: Reg.-Amtmann Volker FAUST
- Referat 3102 *Rechnungswesen, Abrechnungen*  
Leiterin: Claudia HEINRICH, Zi. 00-114, Tel. 39-52 14
- Referat 3103 *Materialverwaltung*  
Leiter: G. GANSS, Halle G, Tel. 39-23 36

#### Abteilung 3200 Elektrotechnik

Leiter: Dipl.-Ing. (FH) Bernd FRANTZMANN,  
Zi. 01-119, Tel. 39-33 12

Vertreter: Edgar RAU, Zi. 01-107, Tel. 39-22 12

- Referat 3201 *Elektrische Energieversorgung und Gebäudeinstallation*

Leiter: Hermann SCHMITT, Zi. 00-107,  
Tel. 39-22 55

- Referat 3202 *Meß- und Regeltechnik, Zentrale Leittechnik*

Leiter: Stephan DATZ, Zi. 01-134, Tel. 39-37 89

- Referat 3203 *Audio-Video-Technik, Funkanlagen*

Leiter: Armin WENIG, Zi. 00-105, Tel. 39-52 15

- Referat 3204 *Fernmeldetechnik, Fernsprechanlagen, Telefonzentrale, Uhrenanlagen, Feuermelder*

Leiter: Gerd KLOS, Zi. 00-103, Tel. 39-23 90,  
Fax 39-47 11

- Referat 3205 *Instandhaltung Gebäude am Augustusplatz*

Leiter: Helmut STEUDTEN,  
Bau-Nr. 5533, Tel. 17-33 75

### Abteilung 3300 Maschinentechnik

Leiter: Dietmar LORÖSCH, Dipl.-Ing. (FH),  
Zi. 00-111, Tel. 39-21 42

Vertreter: Dipl.-Ing. (FH) Bernd FRANTZMANN,  
Zi. 01-119, Tel. 39-33 12

- Referat 3301 *Maschinenanlagen, Kälteanlagen, Schließsysteme*

Leiter: Günter VOGL, Zi. 01-124, Tel. 39-31 77

- Referat 3302 *Gas-, Wasser-Sanitärinstallation, Feuerlöscheinrichtungen*

Leiter: Karl-Heinz THEIS, Zi. 01-128,  
Tel. 39-22 41

- Referat 3303 *Heizungs-, Lüftungs- und Klimaanlagen*

Leiter: Dagobert GWIASDA, Halle C, Zi. 00-312  
Tel. 39-34 80

- Referat 3304 *Transporte, Fahrzeugwerkstatt*

Leiter: Günther VOGL, Zi. 00-104, Tel. 39-22 06

- Referat 3305 *Wärmeversorgung, Heizwerk*

Leiter: Hermann KORN, Heizwerk III,  
Tel. 39-58 84

### Abteilung 3400 Bautechnik

Leiter: Jürgen MÜLLER, Dipl.-Ing. (FH),  
Zi. 01-101, Tel. 39-35 30

Sekretariat: Gabi WETZ, Tel. 39-54 07

- Referat 3401 *Baumaßnahmen, Raumprogramme*

Leiter: Robert SCHMITT, Dipl.-Ing. (FH),  
Zi. 01-106, Tel. 39-27 13

- Referat 3402 *Raumbestandsverwaltung, Sicherheitsrelevante Baumaßnahmen, Gebäudewarte*

Leiter: Heinz-Peter CLAAS, Zi. 01-132,  
Tel. 39-31 82

- Referat 3402 *Technischer Ausbau*

Leiter: Dieter RÖSCH, Zi. 01-110, Tel. 39-22 07

- Referat 3405 *Klassifizierungssysteme*

Leiter: N. N., Tel. 39-55 56

- Referat 3406 *Grünanlagen, Außenreinigung*

Leiter: N. N., Zi. 00-126,  
Tel. 39-33 22



# Klinikum der Johannes Gutenberg-Universität

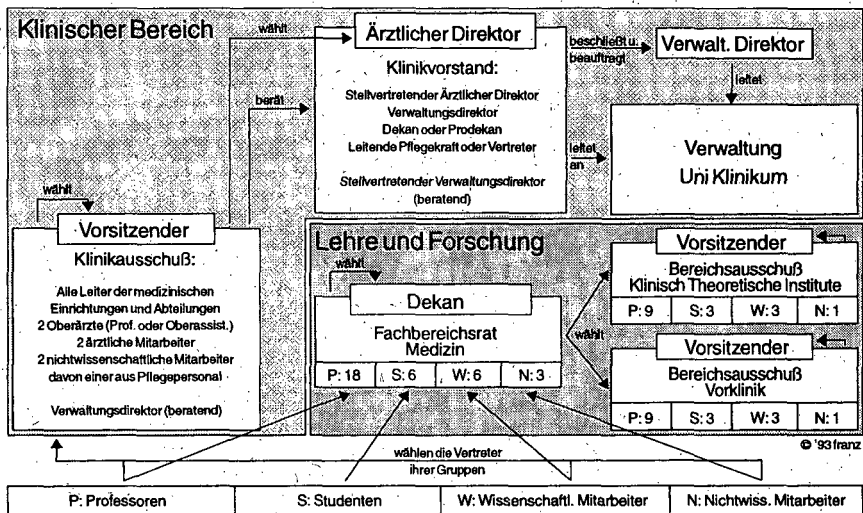

Langenbeckstr. 1, 55101 Mainz,  
Tel.-Sammel-Nr. 17-1, Fax 22 23 32

Die unmittelbar der Krankenversorgung dienenden medizinischen Einrichtungen einschließlich der klinischen Institute und der Versorgungseinrich-

tungen sowie der Ausbildungsstätten für Heilhilfsberufe bilden das Klinikum.

Das Klinikum dient der Universität in Forschung, Lehre und Studium im medizinischen Bereich. Das Klinikum hat eine eigene Verwaltung.

## Klinikvorstand

Das Klinikum wird vom Klinikvorstand geleitet. Dem Klinikvorstand gehören an: der Ärztliche Direktor als Vorsitzender, der Stellvertretende Ärztliche Direktor, der Dekan oder Prodekan, der Verwaltungsdirektor, die Leitende Pflegekraft oder ihr Vertreter, der Stellvertretende Verwaltungsdirektor, bei Anwesenheit des Verwaltungsdirektors jedoch nur mit beratender Stimme. Im Rahmen der Leitungsbefugnis hat der Klinikvorstand insbesondere den Betrieb des Klinikums zu planen, zu organisieren, zu koordinieren und zu überwachen, für die Leistungsfähigkeit und Wirtschaftlichkeit des Klinikums zu sorgen, den Beschluß des Senates über den Haushaltsvoranschlag für das Klinikum vorzubereiten, dem Senat im Benehmen mit dem Fachbereichsrat Vorschläge über die Errichtung, Änderung, Aufhebung und Organisation der medizinischen Einrichtungen des Klinikums zu unterbreiten, zu Vorschlägen des Fachbereichsrats für die Berufung von Professoren Stellung zu nehmen.

Vorsitzender des Klinikvorstandes ist der Ärztliche Direktor. Ihm obliegt die Verantwortung für die übergreifenden medizinischen Aufgaben des Klinikums. In dringenden und unaufschiebbaren Angelegenheiten kann der Ärztliche Direktor im Einvernehmen mit dem Verwaltungsdirektor anstelle des Klinikvorstandes vorläufige Entscheidungen treffen.

- Verwaltungsdirektor:  
Thomas MÜLLER-BELLINGRODT,  
Tel. 17-72 01
- Dekan des Fachbereiches Medizin:  
Univ.-Prof. Dr. S. O. HOFFMANN, Tel. 17-73 86
- Ärztlicher Direktor:  
Univ.-Prof. Dr. Manfred THELEN, Tel. 17-73 70
- Stellv. Ärztlicher Direktor:  
Univ.-Prof. Dr. Wolfgang DICK, Tel. 17-71 17
- Büroleiterin:  
Marga ROMPF, Tel. 17-2969, Fax 17-66 54
- Leitende Pflegekraft des Klinikums:  
Ingrid HENRICH, Tel. 17-23 70, Fax 17-34 19



▪ Stellvertretende Leitende Pflegekraft des Klinikums: Hans-Georg TZSCHENTKE, Tel. 17-21 76

▪ Mitarbeiterin:  
Beate NAGLER, Tel. 17-23 70, Fax 17-34 19

## Klinikausschuß

Der Klinikausschuß berät den Klinikvorstand in grundsätzlichen Angelegenheiten.

Ihm gehören an: die Leiter oder geschäftsführenden Leiter der medizinischen Einrichtungen, die zum Klinikum gehören, sowie die Leiter von Abteilungen, ferner zwei Professoren, Hochschuldozenten oder Oberassistenten mit der Funktion eines Oberarztes, zwei ärztliche Mitarbeiter sowie zwei nichtwissenschaftliche Mitarbeiter des Klinikums, davon ein Angehöriger des Pflegepersonals. Der

Verwaltungsdirektor gehört dem Klinikausschuß mit beratender Stimme an.

- Vorsitzender: Univ.-Prof. Dr. Christoph HUBER, Tel. 17-72 81
- Stellvertreter: Univ.-Prof. Dr. Horst MÜNTEFERING, Tel. 17-73 09
- Sekretariat: Roswitha KUNZ, Geb. 601, EG, Zi. 6, Tel. 17-22 07

## Verwaltung des Klinikums

### Verwaltungsdirektor

Der Verwaltungsdirektor leitet die Verwaltung sowie den Wirtschafts- und Versorgungsbereich des Klinikums in eigener Verantwortung. Er hat insbesondere die laufenden Geschäfte des Klinikums zu erledigen, die Beschlüsse des Klinikvorstandes und die Entscheidungen des Ärztlichen Direktors vorzubereiten und auszuführen, die für das Klinikum zugewiesenen Haushaltsmittel und Stellen mit Zustimmung des Klinikvorstandes zu verteilen, Baumaßnahmen durchzuführen, soweit sie dem Klinikum übertragen sind, sowie Vorschläge in Bauangelegenheiten zu unterbreiten, die hinsichtlich des Bedarfs, der Reihenfolge und des Ortes von Baumaßnahmen (einschließlich Ersteinrichtung und Großgeräten) der Zustimmung

des Klinikvorstandes bedürfen, das dem Klinikum dienende Landesvermögen zu verwalten.

- Verwaltungsdirektor:  
Thomas MÜLLER-BELLINGRODT
- Sekretariat: Marina DIERMAIER, Tel. 17-72 01/72 02, Fax 17-41 41
- Stellv. Verwaltungsdirektor:  
Reinhold PALM, Tel. 17-72 05
- Stabsstelle Planung:  
Dieter MARHÖFER, Tel. 17-71 65
- Sicherheitstechnischer Dienst:  
Stein-Erik GRETER, Tel. 17-32 30
- GSG-Koordination:  
Dr. Sabine MÜNSTER, Tel. 17-67 25

## Abteilungen des Klinikums

### Abteilung 1 Zentrale Dienste und Recht

Leiter: Georg FISCHER, Tel. 17-72 21

- Bereich 11: *Zentrale Dienste*  
Stefan EIDEN, Tel. 17-72 04
- Bereich 12: *Recht*  
Wolfgang KEBER, Tel. 17-32 50

### Abteilung 2 Personalwesen

Leiter: Wolfgang SCHWARZ,  
Tel. 17-22 53, Fax 17-66 65

### Abteilung 3 Finanzen

Leiter: Reinhold PALM,  
Tel. 17-72 05, Fax 22-23 32

### Abteilung 4

#### Kosten- und Leistungsrechnung

Leiter: Hans-Peter FAHLKE,  
Tel. 17-22 27, Fax 17-66 65

### Abteilung 5 Patientenverwaltung

Leiter: Harald WEBER, Tel. 17-42 99

### Abteilung 6 Beschaffung

Leiter: Bernd SCHMIDT, Tel. 17-71 52

### Abteilung 7 Wirtschaftsbetriebe

Leiter: Robert BORGGRÄFE, Tel. 17-72 26

**Abteilung 8 Technik**

Leiter: Manfred REINHEIMER, Tel. 17-71 21

- Bereich KI 81: *Betriebstechnik*  
Manfred REINHEIMER, Tel. 17-71 21
- Bereich KI 82: *Betriebssteuerung*  
Axel HAHN, Tel. 17-71 22
- Bereich KI 83: *Medizintechnik*  
N. N., Tel. 17-71 82

- Bereich KI 84: *Umwelttechnik und Entsorgung*  
Dr. M. DALI, Tel. 17-22 03
- Bereich KI 85: *Bautechnik*  
Harald SCHMIDT, Tel. 17-37 40

**Abteilung 9****Elektronische Datenverarbeitung**

Leiter: Ferdinand KLOOS, Tel. 17-71 93

**Zentrale Einrichtungen des Klinikums****Apotheke**

- Fax 17-66 52
- Direktorin: Dr. rer. nat. Irene KRÄMER,  
Tel. 17-72 09/29 36
- Sekretariat: Gisela KOTZIAN,  
Tel. 17-72 09/29 36
- Stellvertreterin: Doris FRANK,  
Pharmaziedirektorin, Tel. 17-29 37
- Apotheker: Armin DUIS, Tel. 17-72 09,  
Dr. Klaus Dieter FREY, Tel. 17-24 77,  
Dr. Alfred GOLDINGER, Tel. 17-42 18,  
Dr. Manfred HABER, Tel. 17-45 25,  
Andrea HEMMER, Tel. 17-42 24,  
Birgit MAAS, Tel. 17-44 63,  
Annette MIEG, Tel. 17-45 19,  
Mag. pharm. Martina NIKITSCH, Tel. 17-44 63,  
Annette SÄTTLER, Tel. 17-72 09,  
Alix FEDDERSEN, Tel. 17-72 09,  
Rosemarie THOMAS-HOFFMANN, Tel. 17-42 29,  
Judith THIESEN, Tel. 17-44 63

**Transfusionszentrale**

- Fax 17-66 51
- Direktor: Dr. med. Walter E. HITZLER,  
Tel. 17-32 11
- Sekretariat: Irmgard WILHELM, Tel. 17-32 10
- Wissenschaftliche Mitarbeiter:  
Edgar BADOW, Dr. med. Monika BRAISCH,  
Tel. 17-32 18/22 63,  
Dr. med. Roland CONRADI, Tel. 17-32 18/22 63, Tel.  
17-32 18/22 63,  
Dr. med. Sabine GÖRZ, Tel. 17-32 18/22 63,  
Dr. med. Maria KUNZ, Tel. 17-32 18/22 63,  
Barbara PREISS,  
Stefan RUNKEL, Tel. 17-32 14,  
Dr. med. Isabel SCHWEIZER, Tel. 17-32 18/22 63,  
Dr. med. Jutta THIERBACH, Tel. 17-32 18/22 63,  
Dr. med. Anja MELCHIOR, Tel. 17-32 18/22 63  
Sieglinde WOLF, Tel. 17-32 18/22 63

**Personalräte****Gesamtpersonalrat**

- Fax 39-55 50
- Vorstand:  
Walter SPÄTH (Vorsitzender), Tel. 39-55 56;  
Dr. Martin LATZ (1. Stellvertr.), Tel. 39-44 84;  
Dr. Barbara HAUF (2. Stellvertr.), Tel. 17-27 94

**Personalrat der Universität (Campus)**

- Büro: Forum, Eingang Becherweg 4
- Fax 39-55 50
- Vorstand:  
Dr. Siegfried WENNEIS (Vorsitzender),  
Tel. 39-55 51;  
Hans BECKER, Tel. 39-55 55;  
Gundi FALLER, Tel. 39-55 54;  
Günter GREUEL, Tel. 39-55 57;  
Nicole WEIGAND-FELDMEIER,  
Tel. 39-55 51/26 33

**Weitere freigestellte Personalratsmitglieder:**

- Heike CHRIST, Tel. 39-55 58;
- Doris DAHL, Tel. 39-55 52;
- Ingrid KÜNZEL, Tel. 39-55 51;
- Walter SPÄTH, Tel. 39-55 56;
- Peter STUPPERT, Tel. 39-55 58
- Geschäftszimmer:  
Ingrid KÜNZEL, Tel. 39-55 51;  
Sonja BACKOF, Tel. 39-55 52
- Geschäftszeit: Mo-Do 9-12, 13-16.30, Fr 9-12
- Vertretung der Schwerbehinderten:
  - Vertrauensmann:  
Hans BECKER, Tel. 39-55 55
  - Stellvertreter:  
Walter SPÄTH, Tel. 39-55 56  
Ingrid KÜNZEL, Tel. 39-55 51
  - Büro: Forum 3, EG, Zi. 00-327,  
Sprechst. Mi 10-12 oder n. tel. V.



### Jugendvertretung (Campus)

- Tel. 39-55 59/55 51
- Rüdiger WETZEL (Vorsitzender),  
Tel. 39-55 59/51 76;  
Claudia TRUMMER (stellv. Vorsitzende);  
Isabel SCHUHMACHER;  
Björn MARSCHALLECK, Tel. 39-46 08;  
Lucian FRANZ, Tel. 39-59 84

### Personalrat des Klinikums

- Büro: Geb. 405, II. OG
- Sekretariat:  
Hella DAMBACHER, Claudia WOSCHNITZA,  
Tel. 17-24 07, Fax 17-34 30
- Vorstand:  
Elisabeth ZELLER  
(Vorsitzende), Tel. 17-35 52;  
Wilfried FUHRMANN  
(1. Stellv. Vorsitzender), Tel. 17-35 54;  
Reinhold GORGES  
(2. Stellv. Vorsitzender), Tel. 17-71 85;  
Dr. Barbara HAUF  
(3. Stellv. Vorsitzende), Tel. 17-27 94

- Freigestellte Personalratsmitglieder:  
Waltraud FRIEDRICH, Tel. 17-35 53;  
Edmund SANDER, Tel. 17-35 50;  
Wilfried FUHRMANN, Tel. 17-35 54;  
Ulrich ROHLEDER, Tel. 17-35 55; N. N., Tel.  
17-35 55
- Vertrauensmann der Schwerbehinderten (Geb.  
307): Norbert ROHLEDER, Tel. 17-68 77,  
Sprechzeiten während der üblichen Bürozeiten,  
gegebenenfalls nach telefonischer Terminab-  
sprache.

### Personalrat des Fachbereichs 23 in Germersheim

- Vorstand:  
Johanna MATUSCHEK-GUNDERMANN,  
Tel. (0 72 74) 5 08-1 39/1 03;  
Klaus BLANKENBURG,  
Janos FARKAS,  
Volker RAATZ,  
Denise STEHL,  
Roswitha VOGLER,  
Marie F. WESTENFELDER-STRAUB

## Reisestelle

Die Reisestelle steht für alle Buchungen im Rahmen von Dienstreisen (Bahnfahrscheine, Flüge, Hotels, Mietwagen) zur Verfügung.

Forum 4, I. Stock, R 01-416  
Mitarbeiter: Michael POSER, Tel. 39-55 44/55 22,  
Fax 39-55 33/55 11, Öffnungszeiten: Mo-Do 8-13  
und 13.30-16.15, Fr 8-14

## Oberfinanzdirektion Koblenz

Emil-Schüller-Str. 12, 56062 Koblenz,  
Fax (02 61) 4 93 22 22

### Lohnstelle bei der Johannes Gutenberg-Universität Mainz:

Am Pulverturm 13, 55018 Mainz  
Referent: Arnold GRINGS (Koblenz),  
Tel. (02 61) 49 32 20 9  
Hilfsref.: Edwin MACHER, Tel. 39-24 25, Fax 23 72 31  
Geschäftszimmer:  
Christa SCHÖNENBERG, Tel. 39-24 25  
Leitstelle: Elfriede BECKER, Tel. 39-32 88  
Zentrale Vordruckverwaltung, Botendienste, Archiv:  
Edwin GÖLZ, Tel. 39-31 14  
Angelegenheiten auf dem Gebiet der Vergütung  
und Entlohnung der Angestellten, Arbeiter und  
Auszubildenden sowie der Lehrbeauftragten und  
der sonstigen nebenberuflich Tätigen im Bereich

der Johannes Gutenberg-Universität Mainz einschließlich Klinikum:

- Sachbearbeiter:  
Hans-Joachim HORN, Tel. 39-31 10  
Günter MORK, Tel. 39-21 67  
Werner HOFFMANN, Tel. 39-22 34  
Wolfgang FRITZ, Tel. 39-31 16  
Klaus FASSBENDER, Tel. 39-31 12  
Manfred ECKHARDT, Tel. 39-56 26

### Beihilfestelle in Koblenz

Emil-Schüller-Str. 12, 56062 Koblenz  
Referent: Günter LAWER, Tel. (02 61) 4 93 23 71  
Hilfsref.: Hartmut HAACK, Tel. (02 61) 4 93 23 73  
Beihilfeangelegenheiten für den Bereich der Johannes  
Gutenberg-Universität einschließlich Klinikum:

- Sachbearbeiter:  
Jürgen PROFF, Tel. (02 61) 4 93 23 68  
Günter MÜLLER, Tel. (02 61) 4 93 23 77

Willi LUFT, Tel. (02 61) 4 93 23 82  
 Beate SCHMIDT, Tel. (02 61) 4 93 23 58  
 Heinz BENGEL, Tel. (02 61) 4 93 23 63

Günter FISCHER, Tel. (02 61) 4 93 13 65  
 Tina MÜLLER, Tel. (02 61) 4 93 13 70

## Hochschulkuratorium

Aufgabe des Kuratoriums ist, die Verbindung zwischen der Universität und den gesellschaftlichen Kräften zu fördern. Die sechzehn Mitglieder werden vom Ministerpräsidenten für die Dauer von fünf Jahren berufen. Die Amtszeit der Mitglieder endet am 31. Januar 1998; die letzte Bestellung der Mitglieder erfolgte mit Wirkung vom 1. Februar 1993. Die Mitglieder des Kuratoriums dürfen nicht Angehörige des Ministeriums für Bildung, Wissenschaft und Weiterbildung oder Mitglieder der Hochschule sein.

- **Vorsitzender:** Hermann DEXHEIMER
- **Stellvertreter:**  
Klaus HAMMER, N. N.
- **Geschäfts- und Schriftführer:**  
Jürgen LÖW, Oberregierungsrat, Tel. 39-23 05

### Mitglieder:

- BRINKMANN, Ernst-Günter, MdL, Klarastr. 8, 67549 Worms
- BUCHTER, Jochen, Dr., Kirchenrat, Beauftragter der Evang. Kirchen Rheinland-Pfalz, Rheinstraße 101, 55116 Mainz
- DEXHEIMER, Hermann, Chefredakteur a. D., Am Viktorstift 23, 55130 Mainz

- FAHLBUSCH, Helmut, Schott-Glas, Rembrandt-Straße 35, 55127 Mainz
- FRIDERICHS, Hans, Dr., Bundesminister a. D., Kappelhofgasse 2, 55116 Mainz
- GÖLTER, Georg, Dr., MdL, Staatsminister a. D., Saliestraße 8, 67373 Dudenhofen
- HAMMER, Helga, MdL, Frankenstraße 11, 55126 Mainz
- HAMMER, Klaus, MdL, Sertoriusring 149, 55126 Mainz
- HANSER-STRECKER, Peter, Dr., Schott Musikverlag, Weihergarten 5, 55116 Mainz
- HÖHBACH, Christoph, Prof. Dr., Bereichsleitung Forschung und Entwicklung Boehringer Ingelheim GmbH, Binger Str. 173, 55216 Ingelheim
- KRETSCHMER, Dieter, Landesvors. des DGB, Kaiserstr. 26-30, 55116 Mainz
- NACKE, Bernhard, Ordinariatsdirektor, Katholisches Büro Mainz, Weißliliengasse 31, 55116 Mainz
- REISINGER, Heinrich, Prof., MdL, Mühlweg 25, 56357 Buch
- STOLTE, Dieter, Prof. Dr., Intendant des ZDF, 55100 Mainz-Lerchenberg
- WEYEL, Herman-Hartmut, Oberbürgermeister Mainz a.D., Rathaus, 55116 Mainz
- N. N.

## Studierendenschaft

- **Geschäftsstelle:**  
Staudingerweg 21, Tel. 39-48 01
- **Sekretariat:** Cordula SASS, Tel. 39-48 01
- **Sprechstunden:** Mo-Do 10-13, Fr 10-12
- **Buchhaltung:** Edith HILGERT, Tel. 39-48 20,  
Sprechstunden: Mi 13-18, Do 14-17

Die verfaßte Studierendenschaft ist eine Selbstverwaltungskörperschaft. Sie regelt ihre Angelegenheiten im Rahmen der Gesetze und ihrer Satzungen selbst. Der AStA vertritt als Exekutivorgan die Studierendenschaft nach innen und nach außen. Zu den Aufgaben der Studierendenschaft gehören u. a. die Bemühungen um Verbesserung der Studienbedingungen und der materiellen Absicherung des

Studiums, das Eintreten für alle sozialen Belange, Kultur- und Öffentlichkeitsarbeit, Förderung der Gleichberechtigung von Frauen und Männern, Zusammenarbeit mit befreundeten Gruppen und Institutionen, Wahrnehmungen der Interessen ausländischer Studierender, Förderung internationaler Beziehungen, Mitarbeit in allen Gremien mit studentischer Beteiligung, Studienberatung und Erstsemesterinformationen.

Über Neuigkeiten und Aktivitäten auf dem Campus und in der Stadt informiert zu Beginn jedes Semesters die »alternative studienführerin« des AStA.





## Allgemeiner Studierenden-Ausschuß

Der Allgemeine Studierenden-Ausschuß (AStA) ist das Exekutivorgan der Studierendenschaft. Die einzelnen Mitglieder des Allgemeinen Studierenden-Ausschusses haben jeweils verschiedene Ressorts, in denen sie tätig sind.

- Autonomes Auslands-Referat: Tel. 39-48 14
- Autonomes Behindertenreferat: Tel. 39-54 29
- Autonomes FrauenLesben-Referat: Tel. 39-44 06; Frauenbibliothek, Mo-Do 12-16, Tel. 39-47 13
- Autonomes Schwulen-Referat: Tel. 39-48 02
- Zentraler Fachschaftenrat: Tel. 39-48 02
- Finanz-Referat: Tel. 39-48 20

- Hochschul-Referat: Tel. 39-48 02
- Internationalismus-Referat: Tel. 39-48 03
- Antifaschismus-Referat: Tel. 39-48 03
- Kultur-Referat: Tel. 39-48 06
- Öko-Referat: Tel. 39-48 02
- Presse-Referat: Tel. 39-48 06
- Sozial-Referat: Tel. 39-48 22

AStA-Plenum: Do 17 Uhr (öffentlich)  
Kostenfreie Rechts- und BAföG-Beratung im AStA: Sprechst. Di 16-18, AStA-Sekretariat.  
Die Mitfahrer-Kartei des AStA kann in der Cafeteria der Zentralmensa kostenlos eingesehen werden.

## Studierenden-Parlament

- Präsidentin: Eva KIENZLE
- Vizepräsidentin: Andrea LINK
- Vizepräsident: Markus FITZA

Staudingerweg 21, Tel. 39-48 01 (Sekretariat)

Das Studierenden-Parlament (StuPa) ist das beschlußfassende Organ der Studierendenschaft. Es wird jährlich von allen Studierenden in einem gemischten Wahlverfahren gewählt: 14 Mitglieder nach Wahlkreislisten in sieben Wahlkreisen, 21

nach wahlkreisübergreifenden Listen. Zu den Aufgaben des Studierenden-Parlaments gehören die Beschlußfassung über Haushalt und Satzung sowie alle die Studierendenschaft betreffenden Fragen. Seine wichtigste Aufgabe ist die Wahl, Kontrolle und Abwahl des Allgemeinen Studierenden-Ausschusses. StuPa-Sitzungen werden durch Aushang im AStA angekündigt.

## Studentischer Sport-Ausschuß

Der Studentische Sport-Ausschuß ist die Vertretung der sporttreibenden Studierendenschaft. Beratung in allen Fragen des Allgemeinen Hochschulsports, Organisation des Wettkampfsports und Breitensportaktionen sind seine wichtigsten Aufgaben. Der Vorstand des Studentischen Sport-Ausschusses wird zu Beginn jeden Wintersemesters von der Obleuteversammlung gewählt.

- Vorsitzender: Felix JURRMANN
- Wettkampfsport: Sabine MÜLLER
- Breitensport: Daniel SCHMIDT
- Finanzen: Jule LEPPLA
- Geschäftszimmer im FB 26, Anbau Spielhalle, Tel. 22 00 42, 39-29 24, Fax 22 54 86

## Fachschaftsräte

Der Fachschaftsrat ist das Interessenvertretungsorgan der Studierenden eines Faches. Er wird von der

Fachschaftsvollversammlung direkt gewählt, ihre Beschlüsse sind für ihn bindend.

## Zentraler Fachschaften-Rat

Der Zentrale Fachschaften-Rat (ZeFaR) ist das Koordinationsorgan der Fachschaften auf der Ebene der Universität. Jeder Fachschaftsrat entsendet eine/n Vertreter/in in den Zentralen Fachschaften-Rat. Vorsitzende/r ist der/die Fachschaftenrefe-

rent/in des Allgemeinen Studierenden-Ausschusses.

Die Adressen der einzelnen Fachschaften werden in den jeweiligen Fachbereichsinformationen für Studierende genannt.

## Allgemeiner Studierenden-Ausschuß des Fachbereichs 23 (Germersheim)

Hauptgebäude, Zi. 140 (neu),  
Tel. (0 72 74) 508-140, Tel./ Fax (0 72 74) 82 22,  
[asta@nfask2.fask.uni-mainz.de]

Sprechzeiten s. Aushang,  
in der vorlesungsfreien Zeit Mo-Fr 11-12

## Studentenwerke

### Studentenwerk Mainz

- Staudingerweg 21, 55128 Mainz,  
Tel. 39-49 10/20, Fax 39-49 07
- Geschäftsführung: Helmut KLEMM
- Stellvertretender Geschäftsführer:  
Egon UMSUNST
- Sprechstd. n. V.

Das Studentenwerk hat die Aufgabe, die Studierenden sozial zu betreuen sowie wirtschaftlich und kulturell zu fördern. Es kann diese Aufgaben auch für andere in Ausbildung befindliche Personen wahrnehmen und seine Einrichtung auch für andere Zwecke bereitstellen, soweit sich dies mit seiner Aufgabenstellung vereinbaren läßt. Das Studentenwerk ist eine Anstalt des öffentlichen Rechts mit Satzungsautonomie. Satzung und Beitragsordnung müssen vom fachlich zuständigen Ministerium genehmigt werden.

Die Organe des Studentenwerks sind der Verwaltungsrat und der Geschäftsführer. Der Verwaltungsrat berät und entscheidet in Angelegenheiten des Studentenwerks von grundsätzlicher Bedeutung. Insbesondere hat er

1. allgemeine Richtlinien für die Geschäftsführung des Studentenwerks zu erlassen, ihre Einhaltung zu überwachen und über die Verwendung von Überschüssen zu beschließen,
2. Vorschläge und Stellungnahmen über die Ausweitung und Einschränkung der Aufgaben des Studentenwerks vorzulegen,
3. die Satzung und die Beitragsordnung zu erlassen,
4. den Haushaltsplan zu beraten und zu verabschieden,
5. den Geschäftsführer zu bestellen und zu entlassen,
6. den Jahresabschluß zu prüfen und
7. den Geschäftsführer zu entlasten,
8. mitzuwirken bei der Einstellung, Höhergruppierung und Entlassung von Angestellten in den Vergütungsgruppen BAT IVa und höher,

9. die Öffentlichkeit über die Tätigkeit des Studentenwerks zu unterrichten und Freunde und Förderer für das Studentenwerk zu gewinnen.

Maßnahmen gemäß Nr. 5 bedürfen vorheriger Zustimmung des fachlich zuständigen Ministeriums. Der Verwaltungsrat setzt sich derzeit wie folgt zusammen:

- Vertreter der Johannes Gutenberg-Universität:
  - Prof. Dr. Josef ARENDES (Vorsitzender)
  - Dipl.-Vw. Martina BÄTZEL
- Vertreter der Fachhochschulen:
  - Prof. Dr. Peter MUSS (FH Bingen) (Stellvertretender Vorsitzender)
- Vertreter des öffentlichen Lebens:
  - Guido DAHM, MdL
- Kanzler: Götz SCHOLZ (Johannes Gutenberg-Universität)
- Studentische Vertreter:
  - Markus FITZA,
  - Ralf KÜHNEL,
  - Stefan SCHMIDT (Johannes Gutenberg-Universität);
  - Matthias BÄR (Fachhochschule Bingen).

Der Geschäftsführer führt die Geschäfte des Studentenwerks in eigener Zuständigkeit, soweit der Verwaltungsrat nicht zuständig ist. Er vertritt das Studentenwerk nach außen. Der Geschäftsführer ist dem Verwaltungsrat verantwortlich, bereitet dessen Beschlüsse vor und sorgt für ihre Ausführung. Er ist dem Verwaltungsrat gegenüber auskunftspflichtig. Zur Erfüllung seiner Aufgaben erhebt das Studentenwerk Sozialbeiträge von den Studierenden und anderen in Ausbildung befindlichen Personen, sofern es auch für sie bestimmte Aufgaben wahrnimmt. Die Beitragshöhe bestimmt sich nach dem für die Wahrnehmung der Aufgaben erforderlichen Aufwand. Zur Ergänzung der eigenen Einnahmen können dem Studentenwerk für die Erfüllung seiner Aufgaben nach Maßgabe des Landeshaushalts Landeszuschüsse zur Verfügung gestellt werden.

## Studentenwerk Vorderpfalz



▪ Anstalt des öffentlichen Rechts  
 ▪ Im Fort 7, 76829 Landau, Tel. (0 63 41) 8 60 31  
 Das Studentenwerk Vorderpfalz ist mit der sozialen Betreuung der Studierenden der Abteilung Landau der Universität Koblenz-Landau, des Fachbereichs Angewandte Sprach- und Kulturwissenschaft der Universität Mainz in Gernersheim und der Fachhochschulen Ludwigshafen und Worms betraut.

Zu den Aufgaben des Studentenwerks gehören insbesondere:

- die Bewirtschaftung von Mensen und Cafeterien,
- die Einrichtung von studentischem Wohnraum sowie die Mitwirkung bei derartigen Maßnahmen,
- die Bewirtschaftung von studentischem Wohnraum sowie die Vermittlung,
- die Vergabe von Darlehen und Beihilfen nach Maßgabe des Wirtschaftsplanes.

Organe des Studentenwerks sind der Verwaltungsrat und der Geschäftsführer. Der Geschäftsführer vertritt das Studentenwerk nach außen und besorgt die laufenden Geschäfte.

- Verwaltungsrat  
 Vorsitzender: Prof. Dr. Ingo WEIDIG,  
 Universität Koblenz-Landau
- Geschäftsführung: Dieter REDDIG  
 Stellvertretung: Ursula WOLL
- Wirtschaftsleitung: Rainer DOLL
- Küchenleiter: Wilfried WERLING
- Essensmarkenverkauf: Mo-Fr 9-13.30  
 (über Automaten in der Eingangshalle)
- Mensa-Öffnungszeiten: Mo-Fr 11.30-13.30,  
 vorlesungsfreie Zeit: Mo-Fr 12-13.30
- Cafeteria-Öffnungszeiten: Mo-Do 9-16.30,  
 Fr 9-16; vorlesungsfreie Zeit: Mo-Fr 9-15
- Verwaltung der Wohnheime:  
 Landau, Tel. (0 63 41) 8 60 31
- Hausmeister vor Ort:  
 Peter BASTIAN, Tel. (0 72 74) 35 90
- Psychosoziale Beratungsstelle:  
 Dipl.-Psych. Peter BAADER  
 Terminabsprache n. V.: (0 72 74) 89 20

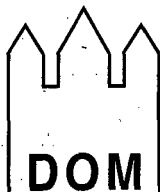

Seit Jahrzehnten bekannt – langjährige Erfahrung macht uns leistungsfähig

**DOM - BUCHHANDLUNG**

Markt 24-26 • Ruf 0 61 31-22 70 73 • Fax 23 00 05

55116 MAINZ gegenüber dem Gutenberg-Museum

## Hinweise für Studierende von A bis Z

### Adressenänderungen

Anschriftenänderungen sind dem Studierendensekretariat wie alle Änderungen der persönlichen

Verhältnisse unter Vorlage entsprechender Belege umgehend anzuzeigen.

### Akademisches Auslandsamt

Akademisches Auslandsamt s. S. 27

#### Das Beratungs- und Betreuungsangebot des Akademischen Auslandsamtes

##### AUSLANDSSTUDIUM

###### Gruppenberatungen

(für Studierende, die sich allgemein über Auslandsaufenthalte informieren möchten)

In der Vorlesungszeit jeden Mi, 14 Uhr c.t. Ein Veranstaltungsplan mit Raumangaben ist zum Semesterbeginn im Akademischen Auslandsamt, R 00-206, erhältlich. Siehe auch »Einführungsveranstaltungen«, S. 53

###### Individuelle Beratungen

(für Studierende, die bereits einen konkreten Auslandsaufenthalt planen)

- Auslandsaufenthalte für Deutsche (alle Länder): Mo, Di, Do, Fr 10-12, Anmeldung: R 00-206

- Auslandsaufenthalte im Rahmen von EU-Programmen (z. B. SOKRATES/ERASMUS): Beratungszeiten werden zu Semesterbeginn per Aushang bekannt gegeben, R 00-203/00-201/00-210

##### AUSLÄNDERSTUDIUM

###### Ausländische Studienbewerber/Studierende

Sprechstunden für ausländische Studienbewerber und Studierende: Mo, Di, Do, Fr 10-12, Anmeldung: R 00-119 und R 00-117 (studentisches Tutorium)

###### Betreuungsprogramm

Kulturelles Betreuungsprogramm für ausländische Studierende und Gastwissenschaftler (Städteexkursionen, kulturelle Veranstaltungen u.a.); Programm (erhältlich am Semesterbeginn) und Anmeldung: R 00-117 (Sprechzeiten s. Aushang)

### Allgemeiner Hochschulsport

Der Allgemeine Hochschulsport bietet Studierenden, Bediensteten und Auszubildenden der Universität Möglichkeiten sportlicher Betätigung. Das Sportprogramm ist sowohl an den inhaltlichen Schwerpunkten gesundheits-, breiten- und lei-

stungssportlicher Bereiche orientiert als auch körpersbezogen gestuft. Das Sportangebot ist im Anschluß an die Lehrveranstaltungen des Fachbereichs Sport aufgeführt.



## LANGUAGE CENTER

INDIVIDUELLE SPRACHSCHULE ♦ ÜBERSETZUNGSBÜRO

Allgemeine Gruppenkurse ♦ Fachsprachenseminare ♦ Intensivkurse von 4 - 10 Std. pro Tag  
 ♦ Einzelunterricht - frei vereinbar ♦ Tandemkurse - 2 oder 3 Personen teilen sich den Einzelunterricht, er bleibt frei vereinbar ♦ Sprachen für den Beruf ♦ Maßgeschneiderte Kursgestaltung nach Ihren Bedürfnissen ♦ Übersetzungen ♦ Dolmetscherdienste ♦  
 Gemütliche Atmosphäre ♦ Keine Parkprobleme

Language Center  
 Nerotal 18 ♦ 65193 Wiesbaden

Tel 06 11 - 185 1603  
 Fax 06 11 - 185 1605

## Arbeitsvermittlung

Das Arbeitsamt Mainz unterhält auf dem Universitätscampus, Staudingerweg 21 (Studentenhaus), ein Hochschulbüro mit folgenden Vermittlungsbereichen: Die Job-Vermittlung für Studenten vermittelt Tagesjobs, Teilzeitbeschäftigungen und längerfristige Tätigkeiten für die Semesterferi-

en. Besuchszeiten: Mo-Fr 8-12, Mo-Di 13-15.30; Tel. 24 82 00 oder 24 83 00; Das Hochschulteam des Arbeitsamtes Mainz berät Erstsemester und Absolventen bis 1 Jahr nach Ende des Studiums und vermittelt sie in Arbeit. Das Hochschulteam ist unter Tel. 248-750 zu erreichen. Sprechzeiten nur n. tel. V.

## Arzt

### Arztpraxis Campus Universität

Praktischer Arzt: Hans-Peter HESS,  
Staudingerweg 21, 55128 Mainz,

Tel. 37 22 44, 39-22 22, Fax: 37 23 94

▪ Sprechzeiten: Mo, Di, Do 7.30-16.30, Mi 7.30-14, Fr 7.30-15

## Aufenthaltsbewilligung für ausländische Studierende

Alle ausländischen Studierenden benötigen für ihren Aufenthalt in Deutschland eine Aufenthaltsbewilligung zum Studium. Diese wird erteilt, wenn ein Studienbewerber ein Studienvisum, eine Finanzierungsgarantie und einen Krankenversicherungsnachweis vorlegt. Zuständig hierfür ist das Einwohner- und Meldeamt Mainz, Abt. Ausländerwesen, Rheinstraße 105-107, 55116 Mainz. Sondersprechstunden für Studierende einmal im

Monat jeweils Do 9-11 Uhr. Genaue Termine sind beim Akademischen Auslandsamt, Frau MOHR zu erfahren.

Für die individuelle Beratung über Aufenthaltsbewilligung und Arbeitserlaubnis sowie für die erforderlichen Gutachten ist zuständig:

▪ Förderungs- und Sozialberatung: Johanna EHLERS, Forum 1, EG, Raum 00-106, Tel. 39-23 17, Sprechstunde Mo-Fr 11-12

## Auszeichnungen

### Förderpreis des Landes Rheinland-Pfalz für Hochschulabsolventen und Nachwuchswissenschaftler auf dem Gebiet »Behinderte und Arbeitswelt«

Landesamt für Soziales, Jugend und Versorgung,  
Rheinallee 97-101,

55118 Mainz, Tel. 967-210, Fax 967-310

Um die wissenschaftliche Auseinandersetzung mit Fragen und Problemen der Eingliederung Schwerbehinderter in Arbeit, Beruf und Gesellschaft anzuregen und um künftige Verantwortungsträger mit den spezifischen Bedürfnissen Behinderter in der Arbeitswelt bekannt zu machen, stiftet das Land Rheinland-Pfalz einen Förderpreis für Hochschulabsolventen und Nachwuchswissenschaftler. Es gelten dafür folgende Grundsätze:

1. Der Preis wird jährlich verliehen. Ausgezeichnet werden hervorragende Diplomarbeiten bzw. vergleichbare Abschlussarbeiten und Dissertationen. In Frage kommen besonders Arbeiten aus den Ingenieur- und Arbeitswissenschaften, den Rechts- und Staatswissenschaften sowie den Fächern Medizin,

Volkswirtschaftslehre, Betriebswirtschaftslehre, Soziologie, Psychologie, Pädagogik, Philosophie und Theologie.

2. Der Preis ist mit 2.000,- DM für eine Diplomarbeit bzw. eine vergleichbare wissenschaftliche Abschlussarbeit und mit 5.000,- DM für eine Dissertation dotiert. Eine Teilung des Preises ist nicht zulässig, wohl aber die Vergabe mehrerer Preise in einem Jahr.

3. Ausgezeichnet werden können alle Personen, die in dem der Verleihung vorangehenden Kalenderjahr an einer Wissenschaftlichen Hochschule in Rheinland-Pfalz ein Studium oder eine Promotion abgeschlossen haben. Vorschlagsberechtigt sind alle Professoren, die als Prüfer in der Studienabschlussprüfung oder als Gutachter im Promotionsverfahren tätig waren. Der Vorschlag ist über den Präsidenten der Hochschule beim Präsidenten des Landesamtes für Soziales, Jugend und Versorgung einzureichen.

4. Die Wahl der Preisträger nimmt eine Kommission vor, die aus dem Präsidenten des Landesamtes für Soziales, Jugend und Versorgung oder einem

von ihm bestimmten Vertreter als Vorsitzendem sowie je einem Professor der Wissenschaftlichen Hochschulen in Rheinland-Pfalz besteht.

### **Forschungsförderpreise der Vereinigung der Freunde der Universität Mainz e.V.**

Es werden jährlich zwei von der Vereinigung der Freunde der Universität Mainz e.V. gestiftete Forschungsförderpreise in Höhe von jeweils 5.000,- DM für eine mit summa cum laude bewertete hervorragende Dissertation oder künstlerische Leistung vergeben. Einer der Preise ist für die Bereiche Naturwissenschaften/Medizin, der andere für die Bereiche Geistes-, Gesellschafts-, Kultur- und Sprachwissenschaften bestimmt.

Die Forschungsförderpreise der Vereinigung der Freunde dürfen nicht geteilt werden. Sollte in einem Jahr kein geeigneter Kandidat für die Preisvergabe benannt werden können, werden die Mittel ins Folgejahr übertragen.

Die Fachbereiche benennen bis zum 31. Januar jeden Jahres Kandidaten/innen für die Preisvergabe. Über die Vergabe entscheidet ein Gremium, dem der Präsident als Vorsitzender, der Vorsitzende der Vereinigung der Freunde der Universität Mainz e.V. oder ein von ihm benannter Vertreter sowie diejenigen Dekane stimmberechtigt angehören, aus deren Fachbereichen innerhalb der Vorschlagsfrist Preisträger benannt wurden.

### **Dissertationspreis der Vereinigung der Freunde der Universität Mainz e.V.**

Jährlich werden von der Vereinigung »Freunde der Universität Mainz e.V.« vier Dissertationspreise von je 3.000,- DM vergeben.

Die Antragstellung erfolgt formlos durch einen Hochschullehrer über den Dekan jeweils zum 15.01. und 15.05. an den Präsidenten (Referat 113, z. Hd. Dr. SPATH, Tel. 39-58 91). Die Antragstellung sollte eine aussagefähige Bewertung der Arbeit beinhalten, die ihre Preiswürdigkeit heraushebt. Bei mehreren durch den Fachbereich eingereichten Arbeiten kann der Fachbereich eine begründete Prioritätenempfehlung aussprechen.

### **Gutenberg-Stipendium der Stadt Mainz**

Das Stipendium wird jeweils im Wintersemester ausgeschrieben und jährlich im Juni (Johannisfest) von der Gutenberggesellschaft an solche Studierende der Mainzer Hochschulen vergeben, die eine wissenschaftliche oder künstlerische Arbeit vorlegen, deren Thema im Zusammenhang mit der Stadt

Mainz steht. Über die Vergabe entscheidet ein aus Vertretern der Stadtratsfraktionen, den Präsidenten der Hochschulen in Mainz und studentischen Vertretern zusammengesetztes Kuratorium unter dem Vorsitz des Mainzer Oberbürgermeisters. Interessenten melden sich bei: Förderungs- und Sozialberatung, Johanna EHLERS, Forum 1, Zi. 00-106, Mo-Fr 11-12, Tel. 39-23 17.

### **Preis der Firma C. H. Boehringer Sohn**

Der Preis wird jährlich vergeben für hervorragende wissenschaftliche Leistungen auf dem Gebiet der Medizin und zwar in der Regel jeweils zur Hälfte an einen Bewerber aus dem Bereich der theoretischen und der klinischen Medizin. Die Arbeiten aus dem Bereich der theoretischen Medizin sollten einen klinischen Bezug erkennen lassen.

Die einschlägige wissenschaftliche Arbeit muß an einem Institut oder einer Klinik der Johannes Gutenberg-Universität durchgeführt worden sein. Über die Vergabe des Preises entscheidet der Fachbereich Medizin.

### **Preis der Johannes Gutenberg-Universität**

Jedem Fachbereich stehen alle zwei Jahre 4.000,- DM zur Vergabe des Preises der Johannes Gutenberg-Universität zur Verfügung. Der Preis soll

- bei den Fachbereichen mit Promotionsmöglichkeit für weit über dem Durchschnitt liegende Dissertationen und
- bei den Fachbereichen ohne Promotionsmöglichkeit für besonders qualifizierte künstlerische Leistungen verliehen werden.

Die Entscheidung darüber, wem der Preis zuerkannt wird, fällt in die Zuständigkeit der Fachbereiche. Ausnahmsweise kann der Preis halbiert werden. Eine Stückelung unter 2.000,- DM ist jedoch nicht zulässig.

### **Preis der Industrie- und Handelskammer für Rheinhesen**

Prämiert werden können hervorragende wissenschaftliche Arbeiten (Dissertationen, Diplom-, Magisterarbeiten), die die Möglichkeit einer praktikablen Umsetzung in die Praxis erwarten lassen bzw. im Gesamtinteresse der gewerblichen Wirtschaft liegen und diesem förderlich sind.

Prämiert werden Arbeiten aus dem Zeitraum 1. November des Vorjahres bis 31. Oktober des Jahres, das der Preisverleihung vorausgeht.

Über die Verleihung des Preises entscheidet eine Kommission. Die Aufforderung zur Einreichung

von Vorschlägen an den Präsidenten erfolgt gesondert jeweils zu Beginn des Wintersemesters.

### Preis der Landesbank Rheinland-Pfalz – Girozentrale

Ausgezeichnet wird die beste Dissertation des Jahres. Vorschlagsberechtigt ist entsprechend dem Rotationsprinzip jedes Jahr ein anderer Fachbereich/eine andere Fachbereichsgruppe.

### Preis der Peregrinus-Stiftung

Ausgezeichnet wird jährlich die beste Dissertation wirtschaftspolitischen Inhalts mit einem Preis in Höhe von 3.000,-DM. Über die Verleihung des Preises entscheidet eine Kommission des Fachbereichs Rechts- und Wirtschaftswissenschaften der Johannes Gutenberg-Universität Mainz.

Anträge sind zu richten an Univ.-Prof. Dr. Hartwig BARTLING, Fachbereich Rechts- und Wirtschaftswissenschaften der Johannes Gutenberg-Universität, Jakob-Welder-Weg 4, 55128 Mainz

### Preis des Fürsten zu Ysenburg und Büdingen

Anlässlich der 500-Jahr-Feier hat Otto Friedrich Fürst zu Ysenburg und Büdingen der Johannes Gutenberg-Universität Mainz einen Preis gestiftet. Mit diesem Preis in Höhe von 4.200,- DM soll alle zwei Jahre die beste Arbeit auf dem Gebiet der mittleren und neueren Geschichte ausgezeichnet werden. Über die Verleihung des Preises entscheidet eine Kommission. Anträge sind an den Dekan des Fachbereichs 16 zu richten.

### Wulf Vater-Dihydropyridine-Forschungspreis

Dieser Forschungspreis wird jährlich für originelle, neuartige, experimentell-pharmakologische Modelle zur therapeutischen Anwendung der Dihydropyridine verliehen. Die Verleihung findet im Sommersemester 1998 durch die Johannes Gutenberg-Universität statt (Einsendeschluß: 31.3.1998).

Bewerbungen sind zu richten an den Vorsitzenden der Auswahlkommission, Univ.-Prof. Dr. Peter VAUPEL, M. A., Fachbereich Medizin, Institut für Physiologie und Pathophysiologie, Johannes Gutenberg-Universität Mainz, Duesbergweg 6, 55099 Mainz

## Beglaubigungen

Urkunden und Zeugnisse, die zu Studienbeginn oder für Examina vorgelegt werden müssen, werden nicht an der Universität beglaubigt. Zuständig sind:

- Einwohner- und Meldeamt, Rheinstr. 105-107, 55116 Mainz, Tel. 12-35 30, Mo, Di 8-12, Mi 13.30-17.30, Do, Fr 8-12
- Rechtsamt, Bauerngasse 7, 3. Stock, Zi. 204, Tel. 12-24 01, Mo-Do 8.30-12, Mo, Mi 13.30-16, Fr 8.30-12

- die Ortsverwaltungen in den Stadtteilen (für Mainz-Altstadt: Rathaus, Zi. 219, Tel. 12-29 32, Mo-Fr 8.30-12)
- Hauptamt, Rathaus, Zi. 437, Tel. 12-21 26, Mo-Do 13.30-16
- die jeweils ausstellende Behörde
- im Ausland: deutsche konsularische Vertretung

## Behindertenfragen

Für den Campus liegt für Rollstuhlfahrer, Geh- und Sehbehinderte sowie für Blinde ein Wegweiser an den Hauptportalen und bei der Förderungs- und Sozialberatung aus. Er informiert über alle behindertengerechten Einrichtungen.

Das Behindertenreferat des AStA (Adresse s. unten) hält ebenfalls einen Lageplan des Campus bereit, der über die Zugänglichkeit von Räumen und das Vorhandensein von behindertengerechten Einrichtungen informiert.

Behinderte haben auch die Möglichkeit einen Zuschuß zum Studiticket zu erhalten. Dazu sind fol-

gende Nachweise zu erbringen: Behindertenausweis, Studierendenausweis, Berechtigungsschein für öffentliche Verkehrsmittel (Wertmarke des Versorgungsamtes). Die Belege müssen für das jeweilige Semester gültig sein. Die Frist ist das Ende des jeweiligen Semesters. Zuständig ist das autonome Behinderten Referat des AStA der Uni Mainz.

- Beauftragter der Dienststelle (Campus) für behinderte Bedienstete: Ltd. Regierungsdirektor Andreas GEPP, Dezernat Personal und Studierende, Tel. 39-22 04/32 97

- **Senatsbeauftragter für behinderte Studierende:** Univ.-Prof. Dr. E. STOFFT, Anatomisches Institut, Tel. 39-21 72; Sprechstd. Mo 16-17, Forum 1, EG, Zi. 00-106, Tel. 39-23 17
- **Ansprechpartnerin der Verwaltung für behinderte Studierende:** Johanna EHLERS, Forum 1, EG, Zi. 00-106, Tel. 39-23 17, Mo-Fr 11-12
- **Zentraler Service für behinderte Studierende:** Studienhelfer für alle Behinderungsarten. Anmeldung bei Johanna EHLERS erforderlich.
- **Forum 1, EG, Zi. 00-106, Tel. 39-30 85, Mo-Fr 8.30-16**
- **Universitätsbibliothek, EG, links, Tel. 39-30 99, Mo-Do 8.30-18, Fr 8-14 u. 15-18**
- **Behindertenreferat des AStA:** Studentenhaus, Staudingerweg 21, Tel. 39-54 29, Do 15-17 oder nach tel. Vereinbarung

## Belegnachweis (Belegen)

Ab dem Sommersemester 1995 entfällt die Ausgabe des Belegnachweises durch das Studierendensekretariat. Die Belegnachweisedrucke können nach dem alten Muster, aber in eigener Herstellung,

gefertigt und weiterhin benutzt werden. Der geführte Belegnachweis ist wie bisher mit den eingetragenen Lehrveranstaltungen in das Studienbuch zu heften.

## Beratungsmöglichkeiten für Studierende

### Beratung ausländischer Studierender/Studienbewerber

- Akademisches Auslandsamt, s. S. 27

### Förderungs- und Sozialberatung

Forum 1, Zi. 00-106, Tel. 39-23 17, Mo-Fr 11-12  
 Beratung bei: Studienfinanzierung durch BAföG, Stipendien, Beihilfen und Darlehen, Nachwuchsförderung durch Graduiertenförderung, Stipendien und Projekte, Wohnungsangelegenheiten, Versicherungen, Kinderbetreuung, Aufenthalts- und Arbeitserlaubnis, Sozialberatung für Schwangere, Studierende mit Kindern, Behinderte und Ausländer.

### Frauenspezifische Beratung

Frauenbüro: Forum 3, Zi. 00-402/404/406, Tel. 39-29 88/47 87 oder Klinikum, Geb. 601, Zi. 907, Tel. 17-67 44

### Studienfachberatung

Beratung während des gesamten Studienverlaufs durch Professoren, Dozenten bzw. akademische Mitarbeiter der Fachbereiche und Institute. Sie erteilen Auskünfte insbesondere zu den fachspezifischen Fragen des Studiums:

- Inhalte und Schwerpunkte des Studienfaches
- Studien- und Prüfungsordnungen
- Anrechnung bisher erbrachter Studienleistungen
- formale Anforderungen des Studienfaches

Die Angabe der Berater und ihrer Sprechzeiten erfolgt im Abschnitt »Informationen für Studierende« der jeweiligen Fachbereiche. Auch die Fachschaften der Fachbereiche beraten über Studiengänge und bieten Hilfe an.

Studienordnungen und Prüfungsordnungen sind bei den Dekanaten der Fachbereiche erhältlich.

### Zentrale Studienberatung

- **Postanschrift:** Zentrale Studienberatung der Johannes Gutenberg-Universität, 55099 Mainz, Tel. 39-33 62/33 61
- **Besucheranschrift:** Forum 1, EG, Zi. 00-123
- **Sprechzeiten** Mo-Mi 9-11, Di u. Do 14-16, Sprechzeiten für Stipendiatinnen und Stipendiaten der Otto Benecke Stiftung sowie für deutsche Aussiedler und asylberechtigte Ausländer Di 11-12, Mi 17.30-18.30

Die Zentrale Studienberatung ist Anlaufstelle für alle diejenigen, die in allgemeinen Fragen sowie in fächer- und fachbereichsübergreifenden Angelegenheiten Rat suchen. Ferner koordiniert sie die Beratungsaktivitäten der Hochschule und vermittelt Studierende an die zuständigen Studienfachberater und speziellen Beratungseinrichtungen. Bei der Zentralen Studienberatung befindet sich eine »Infothek« (s. S. 68). Diese Präsenzbibliothek verfügt über bildungspolitische, studienberatende und arbeitsmarktpolitische Literatur; Öffnungszeiten Mo-Fr 8-11.



## Beratungsmöglichkeiten bei Studien- und Lebensproblemen

(kostenlos und vertraulich)

### Beratungsstelle der Universität für studentische Lebensfragen

Staudingerweg 21, Tel. 39-23 12, Fax 39-29 19; Komm. Leiterin: Dipl.-Psych. Elisabeth MOHR; Mitarbeiter: Dipl.-Psych. Christiane GOEBELS-LOHFINK, Dipl.-Psych. Martin ASSHOFF, Dipl.-Psych. Stephanie RÖHRIG, Renate SUCKERT, VAe; Freie Mitarbeiter: Dipl.-Psych. Gabriele FEITH, Dipl.-Psych. Petra MATTES, Dipl.-Psych. Renate MENNING-HEINEMANN, Dipl.-Psych. Daniela SAALWÄCHTER, Dipl.-Psych. Eckart WIEDERHOLD

An die Beratungsstelle können sich Studierende wenden, die psychologisch-therapeutische Hilfe bei Studien- und Lebensproblemen suchen (u. a. Prüfungsangst, Lernschwierigkeiten, soziale Ängste und persönliche Krisen). Sprechstd. n. V., Anmeldung Mo-Fr 10-12

Die Anmeldetermine für die einzelnen Kurse (s. Aushänge) sind vorwiegend vor Semesterbeginn.

### Psychosoziale Beratung am Fachbereich 23 - Angewandte Sprach- und Kulturwissenschaften

Dipl.-Psych. Martina SEEBERGER, Tel. (0 72 74) 50 8 06; privat: (0 63 41) 6 02 66

Beratungsstunden: Zi 106, Do 16-20

Die Beratung, die in Einzelgesprächen stattfindet, ist vertraulich und steht allen Studierenden offen, die Unterstützung bei Problemen in studentischen

## Berufsberatung

Berufsberatung für Studierende durch das Hochschulteam des Arbeitsamtes Mainz, Staudingerweg 21 (Studentenhaus), Tel. 248-750. Freie Sprechstunde Di und Do 13-14.30, ausführliche Beratung nach vorheriger Terminvereinbarung. Die Berufsberatung für Abiturienten und Hochschüler des Arbeitsamtes Mainz informiert und berät in allen Fragen der Berufswahl, der Berufswahlmöglichkeiten nach dem Studium und bei Studienproblemen. Sie nutzt ein bundesweites Datensystem und ist nicht auf lokale Informationen beschränkt. Bei einem Studienabbruch helfen die Be-

ratungsstellen in öffentlichen und privaten Lebensbereichen suchen. Es werden verschiedene Gruppen zu Prüfungängsten, Förderung eines positiven Selbstwertgefühls, Lerntechniken und Lernstrategien angeboten. Z. u. O. w. durch Aushang am Fachbereich bekanntgegeben.

### Sozialberatungsstelle des Studentenwerks Mainz

Dipl.-Sozialarbeiterin Hildegard DIETRICH, Staudingerweg 21, Studentenhaus, Eingang A, Tel. 39-49 00, Sprechzeiten Mo-Di 9-12, Mi-Do 13-16 und n. tel. V.

Anlässe, ein Beratungsgespräch in Anspruch zu nehmen, können z.B. sein: Beziehung- oder Partnerschaftskrisen, überhöhte Studienerwartungen, Lernschwierigkeiten, Prüfungsangst, Doppelbelastung durch Job oder Familie, Studienfinanzierung, Anspruchsvoraussetzungen für soziale Hilfen, Mißerfolgsorientierung u.s.w. Die Gespräche sind für alle Studierenden der Hochschulregion Mainz Bingen offen und kostenfrei. Eine telefonische Anmeldung ist sinnvoll.

### Psychologische Beratungsstelle in der KHG für Studentinnen und Studenten

Der Caritas-Verband bietet in der Kath. Hochschulgemeinde (Newmanhaus), Saarstr. 20, den Studierenden Beratung bei Problemen und Konflikten an. Die Beratungsgespräche sind für alle offen. Offene Sprechzeiten: Mo 10-11, Mi 14-15 und n. V. Anmeldung: Tel. 32 21 15/6, Dipl.-Psych. Anne KAISER u. Monika BRINKMANN-KRAMP.

berufsberater auf der Suche nach alternativen schulischen oder betrieblichen Ausbildungsmöglichkeiten sowie Umschulungsmaßnahmen. Eine ausführliche Beratung findet nach vorheriger Terminvereinbarung statt. Für kurze Informationen oder zur Kontaktaufnahme sind die Berufsberater während der Vorlesungszeit im Studentenhaus, Staudingerweg 21, dienstags und donnerstags 13-14.30 Uhr erreichbar. Darüber hinaus wenden sich Ratsuchende an die Berufsberatung des Arbeitsamtes Mainz (Untere Zahlbacher Str./Ecke Saarstr.).

## Beurlaubung

Beim Vorliegen wichtiger Gründe (z.B. Krankheit, deren voraussichtliche Dauer ärztlich bescheinigt werden muß, Vorbereitung auf das Abschlußexamen) kann der Studierende beurlaubt werden. Die Gründe, auf die sich der Antrag auf Beurlaubung stützt, sind in geeigneter Weise zu belegen. Die

Beurlaubung ist innerhalb der Rückmeldefrist zu beantragen. Sie kann jeweils nur für ein Semester ausgesprochen werden. Urlaubssemester zählen nicht als Fachsemester. Die Beurlaubung befreit nicht von der Zahlung der Semesterbeiträge.

## Bewerbung

Zur Aufnahme des Studiums an der Universität Mainz ist eine Antragstellung innerhalb der Bewerbungsfrist erforderlich. Bewerbungsschluß für alle Studiengänge bei der ZVS und der Universität Mainz ist der

- 15.07. für das Wintersemester und
- 15.01. für das Sommersemester.

Die Anforderung der Bewerbungsvordrucke ist laut folgender Tabelle bei ZVS, ST, AAA oder

GERM vorzunehmen. Für dort nicht genannte, zulassungsfreie Studienfächer ist für Deutsche das ST, bei Ausländern das AAA zuständig.

Die entsprechenden Vordrucke für eine Bewerbung werden zugesandt. Sie müssen dann innerhalb der gesetzten Bewerbungsfrist vollständig (auch mit den angeforderten Zeugnissen) ausgefüllt abgegeben oder zurückgesandt werden. Mit unvollständigen Angaben wird die Bewerbung nicht angenommen.

zulassungsbeschränkte Studiengänge/ Studienfächer	Bewerbung zum 1. Fachsemester			
	Deutsche	Bildungsinländer <sup>1</sup>	EU-Ausländer <sup>2</sup>	Ausländer <sup>3</sup>
Betriebswirtschaft	ZVS	ZVS	ZVS	AAA
Biologie	ZVS	ZVS	ZVS	AAA
Biologie (Lehramt an Gymnasien)	ST	ST	AAA	—
Dolmetscher/Übersetzer	GERM	GERM	GERM	GERM
Filmwissenschaft	ST	ST	AAA	AAA
Medizin	ZVS	ZVS	ZVS	AAA
Pharmazie	ZVS	ZVS	ZVS	AAA
Pädagogik (Diplom)	ST	ST	AAA	AAA
Psychologie (nur WS)	ZVS	ZVS	ZVS	AAA
Psychologie (NF Magister)	ST	ST	AAA	AAA
Publizistik	ST	ST	AAA	AAA
Rechtswissenschaft	ZVS	ZVS	ZVS	AAA
Theaterwissenschaft	ST	ST	AAA	AAA
Wirtschaftspädagogik	ST	ST	AAA	AAA
Zahnmedizin	ZVS	ZVS	ZVS	AAA

- 1 Ausländer mit deutschem Abitur
- 2 Ausländer mit Staatsangehörigkeit eines EU-Landes mit deutschen oder ausländischen Zeugnissen
- 3 Ausländer mit ausländischen Zeugnissen ohne EU-Staatsangehörigkeit

ZVS: Zentralstelle für die Vergabe von Studienplätzen (ZVS), Sonnenstr. 171, 44128

Dortmund. Die ZVS-Zulassungsanträge verteilt die ZVS, die Zentrale Studienberatung, das Studierendensekretariat und das Akademische Auslandsamt.

ST: Studierendensekretariat der Johannes Gutenberg-Universität, 55099 Mainz. Besucheranschrift: Forum 3, Tel. 39-26 57, Fax 39-54 02

AAA: Johannes Gutenberg-Universität Mainz,  
Akademisches Auslandsamt, D-55099  
Mainz. Besucheranschrift: Forum 1-2, EG  
GERM: Studierendensekretariat Fachbereich  
Angewandte Sprach- und Kulturwissen-  
schaft, An der Hochschule 2, 76726 Ger-  
mersheim, Tel. (0 72 74) 5 08-1 03, Fax  
508-4 29

### STUDIENPLATZTAUSCH

Eine Zulassungsmöglichkeit zu einem höheren Fachsemester in den vollständig zulassungsbeschränkten Studiengängen ist der Studienplatztausch. Informationen erhalten Sie bei der Zentralen Studienberatung und beim Studierendensekretariat; der Tausch wird beim Studierendensekretariat durchgeführt. Sie können nur den Studienplatz tauschen, wenn Sie einen Tauschpartner der gewünschten Universität gefunden haben, der denselben Studiengang studiert und sich im selben Fachsemester wie Sie befindet. Maßgebend bei medizinischen Studiengängen ist die Übereinstimmung der vorklinischen oder der klinischen Semester.

### Botanischer Garten

Der Botanische Garten wurde kurz nach der Wiedereröffnung der Universität angelegt. Die heutige Fläche umfaßt 10 ha. Schwerpunkte des Freilandes sind das Arboretum, die Biologische Abteilung, die Steppenanlage und die Systematische Abteilung. Das Freigelände ist täglich von 7.30-17 Uhr bei freiem Eintritt geöffnet.

Ein großer Teil der Gewächshäuser ist von 10-15 Uhr (außer Mo und Fr) zugänglich. Ein Einblick in Artenfülle und Lebensformen außereuropäischer

### DAUER DER ZULASSUNGSBESCHRÄNKUNG

Studienfach	Zulassungsbeschränkung
Betriebswirtschaft	alle Fachsemester
Biologie	1. Fachsemester
Biologie (Lehramt an Gymnasien)	1. Fachsemester
Dolmetscher/ Übersetzer	1. Fachsemester
Filmwissenschaft	1. Fachsemester
Medizin	alle Fachsemester
Pharmazie	alle Fachsemester
Psychologie	alle Fachsemester
Psychologie (NF Magister)	1. Fachsemester
Publizistik	1. Fachsemester
Rechtswissenschaft	1. Fachsemester
Theaterwissenschaft	1. Fachsemester
Zahnmedizin	alle Fachsemester

Pflanzen ist somit möglich. Im Nutzpflanzenhaus sind die wichtigsten Kulturpflanzen der Tropen und Subtropen zu sehen.

Während des Sommerhalbjahres finden regelmäßig Führungen statt. Ihre Ankündigung erfolgt in der Presse. Für Gruppen können auch Sonderführungen vereinbart werden (Tel. 39-26 28/22 51). Prospekte sind am Garteneingang, ein Gartenführer und ein Gehölzverzeichnis im Buchhandel erhältlich.

### Cafeterien

Träger: Studentenwerk Mainz, Staudingerweg 21

- Cafeteria MPI für Polymerforschung, Akkermannweg 10, Mo-Fr 9-14.15
- Cafeteria Philosophicum, Welderweg 18, Mo-Do 9.00-16.30, Fr 9.00-14 (in der vorlesungsfreien Zeit geschlossen)

- Cafeteria ReWi I, Welderweg 9, Mo-Do 8.30-18, Fr 8.30-17 (in der vorlesungsfreien Zeit); Mo-Do 8.30-19, Fr 8.30-18 (im Semester)
- Cafeteria SB II, Bentzelweg 17, Automatenfiliale
- Cafeteria Zentralmensa, Staudingerweg 15, Obergeschoß, Mo-Do 8.30-16, Fr 8.30-15

### Deutsche Sprachkurse für Ausländer/innen

- Postanschrift: Lehrgebiet Deutsch als Fremdsprache der Johannes Gutenberg-Universität Mainz, 55099 Mainz
- Besucheranschrift: Welderweg 18 (Philosophicum), Tel. 39-26 48

Alle ausländischen Studierenden aus nicht deutschsprachigen Ländern müssen gemäß Rahmenordnung der Hochschulrektorenkonferenz vor Aufnahme des Fachstudiums die Deutsche Sprachprüfung für den Hochschulzugang ausländischer Studienbewerber (DSH) ablegen. Die Sprach-

kenntnisse werden vom Lehrgebiet Deutsch als Fremdsprache überprüft. Bewerber, die die Sprachprüfung nicht bestehen, können – sofern Lernplätze für Deutsch als Fremdsprache zur Verfügung stehen – im Lehrgebiet Deutsch als Fremdsprache Deutsch lernen und für diese Zeit, jedoch höchstens für vier Semester, dort eingeschrieben werden, wobei zu bedenken ist, daß die Universität Mainz für die Aufnahme in die Phase I die erfolg-

reich abgeschlossene Grundstufe Deutsch als Fremdsprache voraussetzt. Nach Bestehen der Deutschen Sprachprüfung können ausländische Studienbewerber in das Fachstudium eingeschrieben werden. Bei zulassungsbeschränkten Fächern gelten Sonderregelungen. Ausländische Studenten, die ins Fachstudium aufgenommen wurden, können an studienbegleitenden Sprachveranstaltungen teilnehmen.

## Einfahrerlaubnis

Verkehrsaufsicht: Forum 3, EG, Zi. 00-336, Tel. 39-26 07, Sprechzeiten: Mo, Do, Fr 9.30-11.30, Di, Mi 13.30-15.30

Die für das laufende und das nächste Semester gültigen Vergabebedingungen für eine Einfahrerlaub-

nis auf das Universitätsgelände können jeweils zu Semesterbeginn an der Pforte Campus, Akkermannweg 11, sowie bei der Verkehrsaufsicht eingesehen werden.

## Einführungsveranstaltungen

### Studieneinführungsveranstaltungen der Fachbereiche

Einführungsveranstaltungen für Studienanfänger, Fach- und Hochschulortwechsler werden in allen Fächern zu allen Studiengängen eine Woche vor Semesterbeginn (20.-24. Oktober 1997) angeboten.

#### MONTAG, 20. OKTOBER 1997

- Buchwissenschaft  
16-18 — P 6
- Deutsch/Deutsche Philologie  
13-15 — P 1
- Evang. Theologie  
15 s. t. — Forum 4, R 00-415
- Filmwissenschaft  
12-14 — P 2
- Kunstgeschichte, Christliche Archäologie und Byzantinische Kunstgeschichte  
17-18 — P 2
- Mathematik  
11-13 — N 1
- Publizistik  
16-18 — P 1
- Soziologie  
11-13 — P 11
- Sport  
8-9 — Hs 2
- Studium generale  
11 Uhr — N 2
- Theaterwissenschaft  
14-16 — P 12

#### DIENSTAG, 21. OKTOBER 1997

- Allgemeine Sprachwissenschaft  
11-12 — P 12
- Englisch, Anglistik, Amerikanistik, Englische Sprachwissenschaft  
9 s. t.-11 — P 1
- Erziehungswissenschaftliches Begleitstudium für Lehramtsstudiengänge  
18-20 — P 1
- Ethnologie, Afrikanische Philologie und Afrika-Studien  
16-18 — Becherweg 4, Hs 13
- Geschichte  
14-16 — P 1
- Iranistik  
13-14 — P 109
- Pädagogik: Diplomstudiengang  
10-12 — P 11
- Pädagogik:  
Magister- und Promotionsstudiengang  
12-14 — P 11
- Politikwissenschaft/Sozialkunde  
14-16 — N 1
- Studienförderung nach BAföG  
13-14 — Hs 13, Forum 7
- Vergleichende Sprachwissenschaft  
12-13 — P 12
- Vergleichende Sprachwissenschaft/Sprachen Nordeuropas und des Baltikums  
13-14 — P 12

**MITTWOCH, 22. OKTOBER 1997**

- Allgemeine und Vergleichende Literaturwissenschaft  
14-16 — P 6
- Chemie Diplom und Lehramt  
9-11 — Hs 22
- Chemie Lehramt (zusätzlich)  
14 — Becherweg 34, SB I, SR
- Erziehungswissenschaftliches Begleitstudium für Lehramtsstudiengänge  
18-20 — P 2
- Indologie  
9-10 — Bibl. d. Inst. f. Indologie
- Informationen zum Studium im Ausland  
14-15 — Forum 1, Hs 8
- Klassische Archäologie  
11-13 — P 3
- Musikwissenschaft  
14-16 R 01-153
- Orientkunde  
12-13 — Welderweg 20, PR 00-112/00-116
- Psychologie für Hauptfachstudierende  
10-12 — 03-428
- Psychologie für Nebenfachstudierende  
9-10 — 03-428
- Rechtswissenschaft  
16-18 — RW 1
- Romanische Philologie  
9-11 — P 1
- Russisch/Slavische Philologie  
10-12 — P 15
- Wirtschaftswissenschaften  
9-11 — RW 1

**DONNERSTAG, 23. OKTOBER 1997**

- Ägyptologie  
9-10 — P 15
- Biologie  
10-12 — Becherweg 9, Hs 18
- Integriertes Studienprogramm (Magister/Maîtrise)  
15-17 — P 11
- Musik  
16-18 — Konzertsaal, Binger Str. 26
- Philosophie  
11-13 — P 11
- Physik und Meteorologie  
11-13 — Hs 20

**FREITAG, 24. OKTOBER 1997**

- Geographic  
11-13 — N 3

- Geologie, Paläontologie und Mineralogie  
9-11 — N 3
- Klassische Philologie  
9-11 — P 206

**MONTAG, 27. OKTOBER 1997**

- Bildende Kunst  
11-12 — Hs FB 24
- Pharmazie  
11-13 — SR Pharmazie
- Vor- und Frühgeschichte (Informationsstunde zum Lehrangebot des WS 1997/98)  
10 s. t. — Schönborner Hof, Schillerstr. 11 (Südflügel), EG

**DIENSTAG, 28. OKTOBER 1997**

- Ethnologie, Afrikanische Philologie und Afrika-Studien: Vorstellung der Lehrveranstaltungen (Muppet-Show)  
11-13 — Audi. max.

**FB 01: KATHOLISCHE THEOLOGIE**

- Einführung in die Studiengänge im Rahmen des Einführungskurses I: in der Intensivwoche: Mi 15. Oktober 1997, 14 s. t., Aula des Priesterseminars; im Semesterkurs: Do, 30. Oktober 1997, 8 c. t., Forum 6, R 01-64.

Der Einführungskurs I ist als theologischer Grundkurs verpflichtend für das 1. und 2. Fachsemester. Er wird von Dr. Thomas BERGER und Akad. Mitarbeitern geleitet.

**Einführungskurs I:**

- Entweder als Intensivwoche: Mo, 13. Oktober 1997, 9 Uhr, bis Fr, 17. Oktober 1997, 17 Uhr, Priesterseminar, Augustinerstraße 34, 55116 Mainz. Anmeldung: Im Büro der Studienberatung (Forum 6, R 01-611, Tel. 39-27 45). Es besteht die Möglichkeit der Teilnahme am Mittagessen. Die Mittagessensgebühr (voraussichtlich 30,- DM) ist bei der Anmeldung zu zahlen.
- Oder als Semesterkurs: Wöchentlich ein 2-std. Tutorium. Beginn: Do, 30. Oktober 1997, 8.15 Uhr, Forum 6, R 01-624. Anmeldung: Im Büro der Studienberatung (Forum 6, R 01-611, Tel. 39-27 45).
- Anmeldeschluß für die Intensivwoche und den Semesterkurs ist Di, 7. Oktober 1997.

**FB 04: MEDIZIN UND ZAHNMEDIZIN**

- Einführungsveranstaltung  
Woche vor Semesterbeginn — Campus universitatis  
Aushang beachten

## Erstsemesterveranstaltungen der Fachschaften

Während der Einführungswoche (und darüber hinaus) bieten die Fachschaften Beratungen von Stu-

dierenden für Studierende an. Achten Sie auf die Aushänge der Fachschaften vor ihren Büros. Anschriften s. »Informationen für Studierende«.

## Einschreibung (Immatrikulation)

Die Einschreibung kann nur dann erfolgen, wenn der Bewerber auf seinen Antrag einen Zulassungsbescheid erhalten hat. Angaben über den Zeitpunkt der Immatrikulation, vorzulegende Unterlagen, Einschreibeverfahren und weitere wichtige Informationen sind dem Bescheid zu entnehmen. Erst mit der Immatrikulation erwirbt der Studierende

das Recht auf die Teilnahme an Lehrveranstaltungen. Mit der Einschreibung erhält der Studierende ein Studienbuch der Universität und den Studierendenausweis. Studienbücher, die der Bewerber während des vorangegangenen Studiums an einer anderen Hochschule erhalten hat, werden weitergeführt.

## Ermäßigungen

Studierende können sich unter bestimmten Voraussetzungen von den Rundfunk- und Fernsehgebühren befreien lassen. Über die Anspruchsberechtigung entscheidet das Sozialamt (Mainz: Rheinstraße 43-45). Studierende, die von den Rundfunk- und

Fernsehgebühren befreit sind, haben Anspruch auf Ermäßigung der Telefongebühren. Die Antragstellung erfolgt beim Telekomladen (Mainz: Am Brand 36).

## Exmatrikulation

Wer die Universität verlassen will, stellt beim Studierendensekretariat innerhalb der dafür vorgesehenen Frist Antrag auf Exmatrikulation (mittels des Rück-

meldungsbogens). Dem Antrag sind beizufügen: a) Studienbuch, b) Studentenausweis, c) Entlastungsnachweis (im Sekretariat erhältlich).

## Fachpraktikum

Im Wintersemester 1997/98 haben Lehramtskandidatinnen und -kandidaten (4. bis 6. Sem.) die Möglichkeit, ein Fachpraktikum zu absolvieren (Unterrichtsplanung und eigene Unterrichtsversuche). Der Unterricht findet bei Fachleitern/innen an Gymnasien im Bereich der Studienseminare Mainz und Bad Kreuznach statt. Voranmeldungen bis 30. Oktober 1997 in den Studiensemi-

naren Mainz (Tel. 96 81 24) oder Bad Kreuznach (Tel. 06 71/ 8 95 10 41); Vorbesprechung mit Anmeldung am 3. November 1997, 18 Uhr, P 1. Leistungsnachweis ist möglich aufgrund regelmäßiger Teilnahme und aktiver Mitarbeit. Das Fachpraktikum kann nach Maßgabe des zuständigen Fachbereichs das zweiwöchige Schulpraktikum ersetzen. Bitte Aushänge beachten.

## Ferien

Stand: Juni 1997 (Alle Angaben ohne Gewähr)

### Ferienregelung in den Bundesländern im Schuljahr 1997/98

Land	Herbst 1997	Weihn. 1997/98	Ostern 1998	Pfingsten 1998	Sommer 1998
Baden-Würtemb.	27.10.-30.10.	22.12.-05.01.	04.04.-18.04.	22.05.-05.06.	30.07.-12.09.
Bayern	27.10.-31.10.	23.12.-05.01.	06.04.-18.04.	02.06.-13.06.	30.07.-14.09.
Berlin	03.10.-18.10.	24.12.-03.01.	04.04.-25.04.	22.05.	09.07.-22.08.
Brandenburg	06.10.-18.10.	24.12.-03.01.	14.04.-17.04.	02.06.-03.06.	9.07.-22.08.
Bremen	27.10.-01.11.	22.12.-06.01.	30.03.-18.04.	02.06.-06.06.	23.07.-05.09.
Hamburg	06.10.-18.10.	22.12.-03.01.	09.03.-21.03.	18.05.-23.05.	09.07.-19.08.
Hessen	20.10.-25.10.	22.12.-06.01.	30.03.-18.04.		16.07.-28.08.
Meckl.-Vorpom.	04.10.-14.10.	22.12.-02.01.	06.04.-15.04.	29.05.-02.06.	09.07.-19.08.
Niedersachsen	20.10.-01.11.	22.12.-06.01.	02.04.-18.04.	22.05. 23.05./02.06.	23.07.-02.09.
Nordrhein-Westf.	13.10.-17.10.	23.12.-06.01.	30.03.-18.04.	02.06.	25.06.-08.08.
Rheinland-Pfalz	20.10.-31.10.	22.12.-05.01.	02.04.-17.04.		16.07.-28.08.
Saarland	20.10.-31.10.	22.12.-06.01.	02.04.-20.04.		16.07.-26.08.
Sachsen	16.10.-24.10.	22.12.-03.01.	09.04.-17.04.	28.05.-03.06.	23.07.-02.09.
Sachsen-Anhalt	25.10.-01.11.	22.12.-05.01.	14.04.-17.04.	22.05./29.05.-05.06.	23.07.-02.09.
Schleswig-Holst.	06.10.-18.10.	22.12.-06.01.	30.03.-14.04.		09.07.-19.08.
Thüringen	20.10.-25.10.	22.12.-07.01.	06.04.-18.04.	30.05.-02.06.	23.07.-19.08.

### Langfristige Sommerferienplanung der Schulen

(Beschluß der 256. Plenarsitzung der Ständigen Konferenz der Kultusminister und -senatoren der Länder in der Bundesrepublik Deutschland vom 6. Dezember 1991)

Land	1998	1999	2000	2001	2002
Baden-Würtemb.	30.07.-12.09.	29.07.-11.09.	27.07.-09.09.	26.07.-08.09.	25.07.-07.09.
Bayern	30.07.-14.09.	29.07.-13.09.	27.07.-11.09.	26.07.-10.09.	01.08.-16.09.
Berlin	09.07.-22.08.	15.07.-28.08.	20.07.-30.08.	19.07.-29.08.	04.07.-14.08.
Brandenburg	09.07.-22.08.	15.07.-28.08.	20.07.-30.08.	19.07.-29.08.	04.07.-14.08.
Bremen	23.07.-05.09.	22.07.-04.09.	13.07.-26.08.	28.06.-11.08.	20.06.-31.07.
Hamburg	09.07.-19.08.	15.07.-25.08.	20.07.-30.08.	19.07.-29.08.	04.07.-14.08.
Hessen	16.07.-28.08.	01.07.-13.08.	22.06.-04.08.	21.06.-03.08.	27.06.-09.08.
Meckl.-Vorpom.	09.07.-19.08.	15.07.-25.08.	20.07.-30.08.	19.07.-29.08.	04.07.-14.08.
Niedersachsen	23.07.-02.09.	22.07.-01.09.	13.07.-23.08.	28.06.-08.08.	20.06.-31.07.
Nordrhein-Westf.	25.06.-08.08.	17.06.-31.07.	29.06.-09.08.	05.07.-15.08.	18.07.-28.08.
Rheinland-Pfalz	16.07.-26.08.	01.07.-11.08.	22.06.-02.08.	28.06.-08.08.	04.07.-14.08.
Saarland	16.07.-26.08.	01.07.-11.08.	22.06.-02.08.	21.06.-01.08.	27.06.-07.08.
Sachsen	23.07.-02.09.	22.07.-01.09.	13.07.-23.08.	28.06.-08.08.	20.06.-31.07.
Sachsen-Anhalt	23.07.-02.09.	22.07.-01.09.	13.07.-23.08.	28.06.-08.08.	20.06.-31.07.
Schleswig-Holst.	09.07.-19.08.	15.07.-25.08.	20.07.-30.08.	19.07.-29.08.	04.07.-14.08.
Thüringen	23.07.-02.09.	22.07.-01.09.	13.07.-23.08.	28.06.-08.08.	20.06.-31.07.

## Förderungsmöglichkeiten

### (BAföG) – Ausbildungsförderung nach Bundesausbildungsförderungsgesetz

- Postanschrift: Johannes Gutenberg-Universität – Amt für Ausbildungsförderung, Saarstraße 21, 55122 Mainz
- Besucheranschrift: Forum 6, 1. OG, Telefon: 39-9 72, Fax 39-54 52

Sprechstunden: Di 12.30-15.30, Fr 9-12 (während der Sprechstunden ist eine telefonische Auskunft nicht möglich). Persönliche Beratungs- und Informationsgespräche außerhalb der Sprechstunden nur nach vorheriger Terminvereinbarung. Antragsausgabe: Zimmer 638, Mo-Fr 8-11.30, Di 8-11.30 und 12.30-15.30. Bei Vorlage von Unterlagen bitte Förderungsnummer angeben, soweit bekannt.

### BAFÖG-BERATUNG DES ASTA

Kostenlose Rechts- und BAföG-Beratung außerhalb der Universitätsverwaltung im AstA: AstA-Sekretariat, Staudingerweg 21, Sprechst. Rechtsberatung: Di 16-18, Vorlage eines gültigen Studierendenausweises.

BAföG-Beratung außerdem noch im AstA-Sozialreferat, Tel. 39-48 22, Sprechst. s. Aushang

### Deutsche Forschungsgemeinschaft (DFG)

- Kennedyallee 40, 53175 Bonn, Tel. (02 28) 8 85-1

Präsident: Univ.-Prof. Dr. Wolfgang FRÜHWALD, Generalsekretär: Reinhard GRUNWALD

Die Deutsche Forschungsgemeinschaft (DFG) ist die zentrale Selbstverwaltungsorganisation der Wissenschaft in der Bundesrepublik Deutschland. Jeder deutsche Wissenschaftler kann bei der Deutschen Forschungsgemeinschaft im Normalverfahren Anträge auf Finanzierungshilfe für ein von ihm gewähltes Forschungsvorhaben stellen. Die Forschergruppe ist ein längerfristiger Zusammenschluß mehrerer, in der Regel an einem Ort wirkenden Wissenschaftler zur Bearbeitung einer besonderen, meist interdisziplinärer Forschungsaufgabe. In Schwerpunktprogrammen arbeiten Forscher aus verschiedenen wissenschaftlichen Instituten im Rahmen einer vorgegebenen Thematik für begrenzte Zeit zusammen. Sonderforschungsbereiche sind Gruppen von Wissenschaftlern, die sich mit Zustimmung ihrer Hochschule zur gemeinsamen Forschung auf Wissenschaftsgebieten zusammengeschlossen haben, in denen die Hochschule

einen längerfristig zu fördernden Schwerpunkt sieht.

Weitere Auskünfte/Unterlagen beim Forschungsreferenten der Universität: Dr. C. SPATH (Abt. 11), Tel. 39-58 91

Vertrauensdozent: Univ.-Prof. Dr. J. MICHAELIS (FB 04), Tel. 17-32 52/73 69

### Weitere Förderungsmöglichkeiten für Forschungsprojekte

<http://www.verwaltung.uni-mainz.de/dez1/forschungsfoerderung.html>

### Studentische Initiative

Zur Förderung des fachbezogenen und fächerübergreifenden europäischen Gedankenaustausches werden studentische Initiativen nach Maßgabe vorhandener Mittel unterstützt. Anträge studentischer Gruppen oder einzelner Wissenschaftler sind an den Präsidenten zum 15. 01. eines jeden Jahres zu richten.

Weitere Auskünfte: Dr. C. SPATH (Abt. 11), Tel. 39-58 91

### Förderungsmöglichkeiten allgemeiner Art

#### ALEXANDER VON HUMBOLDT-STIFTUNG

- Jean-Paul-Straße 12, 53173 Bonn, Tel. (02 28) 8 33-0, Fax 83 31 99.

Präsident: Prof. Dr. Reimar LÜST, Generalsekretär: Dr. Manfred OSTEN, Vertrauensdozent an der Johannes Gutenberg-Universität Mainz: Univ.-Prof. Dr. Helmut RINGS DORF, FB 19, Tel. 39-24 02

Die Alexander von Humboldt-Stiftung ist eine öffentliche Stiftung privaten Rechts. Träger ist die Bundesrepublik Deutschland, vertreten durch den Bundesminister des Auswärtigen.

Vergabe von jährlich bis zu 500 Forschungsstipendien an hochqualifizierte und promovierte ausländische Wissenschaftler zur Durchführung von längerfristigen (6 bis 12 Monate) Forschungsvorhaben an Universitäten oder anderen Forschungsinstituten in der Bundesrepublik Deutschland.

Offen für alle Nationen und alle Fachgebiete; Bewerbung zu jeder Zeit direkt bei der Stiftung in Bonn; monatliche Stipendienraten 3400,- bis 4200,- DM netto je nach wissenschaftlicher Qualifikation und akademischer Stellung; Reisekosten sowie weitere Zuschläge; Altersgrenze 40 Jahre.



**CARL DUISBERG GESELLSCHAFT E.V.**

▪ Weyerstr. 79-83, 50676 Köln,  
Tel. (02 21) 20 98-0, Fax (02 21) 20 98-1 11  
Geschäftsführung: Dr. Norbert SCHNEIDER,  
Hauptgeschäftsführer. Landesstelle Rheinland-  
Pfalz: Große Bleiche 31/33, 55116 Mainz, Tel. 23  
28 58, Leiter: Dr. Rainer KREBS

Die Carl Duisberg Gesellschaft (CDG) ist eine gemeinnützige Organisation für internationale berufliche Weiterbildung und Personalentwicklung. Ihre Programme richten sich an Fach- und Führungskräfte aus Deutschland und anderen Industrieländern, aus Entwicklungsländern und den Staaten Mittel- und Osteuropas.

Die angebotenen Programmabnahmen werden aus Mitteln des Bundes, der Bundesländer und internationaler Organisationen wie z.B. Europäischer Union und UNO finanziert.

Die Bewerbung zu Fortbildungsprogrammen erfolgt für Deutsche bei der Zentrale der CDG in Köln, Geschäftsbereich Industrieländer, für Bewerber aus Entwicklungsländern sind die Bewerbungen über die Auslandsvertretungen der Bundesrepublik Deutschland einzureichen, und es muß eine Nominierung durch die Regierung des Heimatstaates erfolgen.

Der Direkteinstieg in ein Stipendienprogramm nach Aufnahme des Studiums in Deutschland ist regelmäßig nicht möglich.

Die Landesstelle Rheinland-Pfalz berät Bewerber auf Wunsch über das vorhandene Programmangebot und die Aufnahmebedingungen.

**CUSANUSWERK**

▪ Baumschulallee 5, 53115 Bonn,  
Tel. (02 28) 63 14 07/08

Vertrauensdozent: Univ.-Prof. Dr. rer. nat. Stephan FÜSSEL, Buchwissenschaft (FB16), Welderweg 18, Zi. 03-537, Tel. 39-25 80, [fussel@goofy.zdv.uni-mainz.de], Sprechstd. n. tel. V.

Das Cusanuswerk fördert besonders begabte deutsche katholische Studierende aller Fachrichtungen an wissenschaftlichen Hochschulen (Erststudien bis zum ersten berufsbehebenden Examen, Promotionen in begrenztem Umfang, Zweitstudien werden in der Regel nicht gefördert.) Zu den Eignungsvoraussetzungen zählen eindeutig überdurchschnittliche intellektuelle und wissenschaftliche Qualifikationen, geistige Offenheit, der Wille, die Aufgaben in Beruf, Gesellschaft und Kirche in christlichem Verantwortungsbewußtsein zu übernehmen.

Interessenten können sich selbst bewerben oder durch Schule, Hochschule, Studentenpfarrer oder

ehemalige Stipendiaten vorschlagen lassen. Zum Auswahlverfahren gehören ausführliche wissenschaftliche Gutachten, ein Gutachten des Studentenpfarrers, ein Kolloquium mit einem Mitglied der Geschäftsstelle des Cusanuswerks.

**EVANGELISCHES STUDIENWERK E.V.**

▪ Haus Villigst, 58239 Schwerte,  
Tel. (0 23 04) 75 50

Vertrauensdozent: Univ.-Prof. Dr. Friedrich Wilhelm KRON, Pädagogisches Institut (FB 11), SB II 02-653, Colonel-Kleinmann Weg 2, Tel. 39-21 43; privat: Am Linsenberg 21, 55131 Mainz, Tel. 22 54 68

Das Evangelische Studienwerk fördert begabte evangelische deutsche Studierende aller Fachbereiche an wissenschaftlichen und künstlerischen Hochschulen. Erwartet wird von den Stipendiaten Aufgeschlossenheit für die Aufgaben der Kirche, soziales Engagement, Bereitschaft zur Mitarbeit am studienbegleitenden (praktischen und theoretischen) Programm des Werks. Der Selbstbewerbung (für das Sommersemester bis 1. September, für das Wintersemester bis 1. März) müssen zwei Gutachten beiliegen, davon eins von einem Lehrer bzw. einem Hochschullehrer. Die Bewerber/innen sollen nicht jenseits des 5. Semesters sein. Gezahlt wird familienabhängig ein Stipendium in Höhe von 920,- DM zuzüglich 150,- DM Büchergeld. Auch Promotionen werden gefördert (Tel. 75 51 96).

**FRIEDRICH-EBERT-STIFTUNG**

▪ Abteilung Studienförderung,  
Godesberger Allee 149,  
53175 Bonn, Tel. (02 28) 88 30

Landesbüro Rheinland-Pfalz: Erthalstraße 1, 55118 Mainz. Vertrauensdozenten: Univ.-Prof. Dr. Erdmann GORMSEN, FB 22, Tel. 39-27 73; Univ.-Prof. Dr. Dieter KAFTZ.

Die Friedrich-Ebert-Stiftung fördert deutsche und ausländische Studenten aller Fachrichtungen bis zu einem ersten berufsbehebenden Examen (Grundförderung). Voraussetzungen zur Annahme in die Studienförderung sind überdurchschnittliche Studienleistungen, ausgeprägte Reife des Charakters und staatsbürgerliches Verantwortungsbewußtsein.

Ausländische Stipendiaten, die ein Staats- oder Diplomexamen abgelegt haben, können den Antrag auf Aufnahme in die Promotionsförderung stellen. Die Promotion deutscher Doktoranden wird gefördert als eigenständige wissenschaftliche Leistung oder als gleichwertige Leistung in einer intra- oder



interdisziplinären Arbeitsgruppe, in der Regel im Anschluß an ein abgeschlossenes akademisches Studium. Die Promotionsförderung erfolgt unabhängig vom elterlichen Einkommen.

#### FRIEDRICH-NAUMANN-STIFTUNG

- Wissenschaftliche Dienste und Begabtenförderung (WDB)

Königswinterer Str. 407, 53639 Königswinter  
Tel. (022 23) 701-349, Fax 701-222

Die Friedrich-Naumann-Stiftung fördert begabte deutsche und ausländische Studierende und Graduierte an den wissenschaftlichen und künstlerischen Hochschulen Deutschlands. Zusätzlich können sich auch deutsche Fachhochschüler bewerben.

Voraussetzung für die Aufnahme in die Förderung sind hohe wissenschaftliche, fachspezifische Begabung, charakterliche Qualitäten mit der Bereitschaft, Verantwortung zu übernehmen, sowie politisches und gesellschaftliches Engagement aus liberaler Grundhaltung.

Deutsche Studierende werden erst ab dem 3. Fachsemester gefördert. Die ausländischen Bewerber müssen aus den Projektländern der Stiftung kommen; eine Förderung ist hier nur für Promotionsvorhaben und Aufbaustudium möglich. Weitere Bedingungen sind den Förderungsrichtlinien zu entnehmen.

Termine für die Bewerbung sind der 31. Mai und der 30. November.

Vertrauensdozenten: Univ.-Prof. Dr. Klaus JUNG, Sportmedizin (FB 26), Hauptgebäude des FB Sport, Zi. 12, Sprechzeiten Mo 11-13 u. n. V. (in der vorlesungsfreien Zeit nur n. V.), Tel. 39-35 86; Ltd. Regierungsdirektor Dr. Manfred SCHUMACHER, Zentrale Verwaltung der Universität, Forum 2, Zi. 01-319/315, Tel. 39-23 03/06;

#### HANNS-SEIDEL-STIFTUNG E. V. - STUDIENFÖRDERUNG

- Lazarettstraße 33, Postfach 19 08 46,  
80636 München, Tel. (0 89) 12 58-0

Vertrauensdozent: Univ.-Prof. Dr. Horst KONZEN (FB 03), Jakob-Welder-Weg 9, Tel. 39-25 60/34 31  
Der Verwirklichung der Ziele der Hanns-Seidel-Stiftung dienen vielfältige und höchst unterschiedliche Maßnahmen, welche z.B. die Bereiche der politikwissenschaftlichen Forschung, der Politikberatung, der politischen Jugend- und Erwachsenenbildung, der internationalen Verständigung und der Entwicklungshilfe umfassen. Im Sommersemester 1982 begann die Hanns-Seidel-Stiftung, Stipendien an hochbegabte Studenten und Wissen-

schaftler zu vergeben. Seit Herbst 1995 besteht für die Bereiche Fachhochschule und Universität ein Stipendiaten-Fonderprogramm »Schwerpunkt Journalismus«. Ziel der Studienförderung ist es, zur Erziehung eines persönlich und wissenschaftlich hochqualifizierten Akademikermachwuchses beizutragen.

#### HANS-BÖCKLER-STIFTUNG

- Bertha-von-Suttner-Platz 3,  
40227 Düsseldorf, Tel. (02 11) 777 80

Vertrauensdozent: Univ.-Prof. Dr. Franz HAMBURGER (FB 11), Tel. 39-29 18  
Errichtet 1954 durch den Bundesvorstand des DGB als Stiftung Mitbestimmung, seit 1977 Hans-Böckler-Stiftung. Gefördert werden engagierte und begabte Studierende aus den Kreisen abhängig Beschäftigter, um einen Beitrag zur Überwindung sozialer Bildungsbarrieren und zur Herbeiführung echter Chancengleichheit zu leisten. Höhe des Stipendiums: Maximal 920,- DM und 150,- DM Büchergeld. Eine Direktbewerbung ist nicht möglich. Der Antrag ist an die örtliche Verwaltungsstelle einer der DGB-Gewerkschaften zu richten. DGB-Adresse in Mainz: Kaiserstraße 26-30, Tel. 23 16 27

#### HEINRICH-BÖLL-STIFTUNG E. V.

- Brückenstr. 5-11, 50667 Köln,  
Tel. (02 21) 2 07 11 25, Fax (02 21) 2 07 11 51

Das Studienwerk fördert begabte und gesellschaftspolitisch motivierte Studentinnen und Studenten und Graduierte aller Fachrichtungen. In seiner themen- und fächerübergreifenden Förderung will es ein ganzheitliches Verhältnis zu Mensch, Natur und Gesellschaft entwickeln helfen. Kreativität und interdisziplinäre Herangehensweise an Studium und Promotion gehören ebenso zu Kriterien der Auswahl wie Themen aus Kunst, Kultur und Literatur, der Zeitgeschichte und der Beschäftigung mit Osteuropa und der früheren DDR. Zentrales Anliegen ist es, durch die besondere Förderung von Frauen dazu beizutragen, geschlechtsspezifische Benachteiligungen zu kompensieren und die Unterrepräsentanz von Frauen in akademischen Berufen zu verringern.

Die Heinrich-Böll-Stiftung vergibt Stipendien an deutsche und ausländische Studierende und Promovierende (nach abgeschlossenem Grundstudium). Bewerbungsschluss: jeweils am 15. Mai bzw. 15. November.

**HEINRICH J. KLEIN FÖRDERSTIFTUNG**

- Stiftungsverwalter: Schott Glaswerke  
Hattenbergstr. 10, 55122 Mainz  
Tel. (061 31) 66-24 11

Die Stiftung hat sich die Förderung der Wissenschaft durch die Vergabe von Stipendien an Studierende im In- und Ausland zum Ziel gesetzt. Gefördert werden zeitlich begrenzte, wissenschaftlich qualifizierende Aufenthalte von Deutschen im Ausland und von ausländischen Wissenschaftlern in Deutschland. Förderbare Aufenthalte sind Sommerkurse, Semesteraufenthalte, Mitarbeit an oder Erarbeitung von wissenschaftlichen Projekten. Bewerben können sich Studierende bis 28 Jahre, die an Standorten des Stiftungsverwalters Schott Glaswerke im In- und Ausland wissenschaftlich tätig sind. Die Förderleistung wird vom Kuratorium individuell festgelegt.

**KONRAD-ADENAUER-STIFTUNG E. V. – BEGABTENFÖRDERUNG**

- Rathausallee 12, 53757 St. Augustin,  
Tel. (0 22 41) 2 46-328

Vertrauensdozenten: Univ.-Prof. Dr. Josef Joachim MENZEL (FB 16), Tel. 39-24 33; Univ.-Prof. Dr. Manfred DOMRÖS (FB 22), Tel. 39-22 96

Die Konrad-Adenauer-Stiftung fördert überdurchschnittlich begabte deutsche Studierende und Graduierte sowie ausländische Studierende, die bereits in ihrem Heimatland ein Studium abgeschlossen haben. Sie bietet außerdem mit einem studienbegleitenden Seminarprogramm Gelegenheit zum politischen und fachübergreifenden wissenschaftlichen Gedankenaustausch.

Um ein Stipendium können sich deutsche Studierende und Graduierte bewerben, deren Persönlichkeit und Begabung besondere wissenschaftliche Leistungen erwarten lassen. Die Bewerber sollen politisches Verantwortungsbewußtsein und soziale Aufgeschlossenheit mitbringen und bereit sein, in Einrichtungen und Organisationen von Hochschule, Politik und Gesellschaft mitzuarbeiten.

Mit einem speziellen Förderungsprogramm für den journalistischen Nachwuchs bietet die Konrad-Adenauer-Stiftung Studenten, die eine journalistische Berufstätigkeit anstreben, eine an den beruflichen Anforderungen orientierte Aus- und Fortbildungsmöglichkeit.

Das Stipendium für Studierende kann – je nach der wirtschaftlichen Lage der Eltern – bis zu 920,- DM im Monat betragen. Unabhängig davon wird ein monatliches Büchergeld bis zu 150,-DM gezahlt. Ein zweisemestriger Studienaufenthalt im Ausland kann nach Ablauf der Probeförderungszeit geför-

dert werden. Studenten, die im Studium bereits weit fortgeschritten sind, können nicht berücksichtigt werden.

Das Stipendium für Promovenden beträgt 1400,-DM. Verheiratete erhalten einen Zuschlag von 300,- DM. Voraussetzung für die Aufnahme in die Graduiertenförderung ist u.a. ein überdurchschnittlicher Examensabschluß.

Bei Studierenden ist der Bewerbungsschluß für das Sommersemester der 15. Januar, für das Wintersemester der 1. Juli eines Jahres. Bei Graduierten ist der Bewerbungsschluß der 31. Januar, der 30. April und der 31. Juli eines Jahres.

**STUDIENSTIFTUNG DES DEÜTSCHEN VOLKES**

- Mirbachstraße 7, 53173 Bonn,  
Tel. (02 28) 8 20 96-0

Präsident: Prof. Dr. Helmut ALTNER. Generalsekretär: Dr. Gerhard TEUFEL. Vertrauensdozenten: Univ.-Prof. Julius BERGER (FB 25), Univ.-Prof. Dr. Wolfgang BÖRSCH-SUPAN (federführend) (FB 17), Sprechzeiten n. tel. V., Tel. 39-25 28; Univ.-Prof. Dr. Wolfgang DIPPOLD (FB 04); Univ.-Prof. Friedemann HAHN (FB 24); Prof. Dr. Manfred HENNEN (FB 12); Univ.-Prof. Dr. Winfried HERGET (FB 14); Univ.-Prof. Dr. Martin KRETZSCHMAR (FB 18); Univ.-Prof. Dr. Jochen MARTENS (FB 21); PD Dr. Hans-Jürgen RUPPRECHT (FB 04); Univ.-Prof. Dr. Karlhans SAUERNHEIMER (FB 03); Univ.-Prof. Dr. Hans SILLESCU (FB 19); Prof. Dr. Ursel THEILE, Genetische Beratungsstelle des Landes Rheinland-Pfalz, Hafensstraße 6, 55118 Mainz

Die Studienstiftung ist eine Einrichtung zur Förderung hervorragend begabter Studenten. Studierende aller Fachrichtungen können in die Förderung aufgenommen werden. Die finanzielle Förderung umfaßt ein Lebenshaltungsstipendium von z. Z. maximal 880,- DM, bei dessen Berechnung das Einkommen der Eltern und/oder des Ehepartners berücksichtigt wird. Darüber hinaus erhält jeder Stipendiat ein »Büchergeld« von monatlich 150,-DM, das elternunabhängig gewährt wird. Die Dauer der Förderung erstreckt sich bis zum Abschluß des ersten berufsbefähigenden Examens. Anschließend kann ein Promotionsstipendium beantragt werden, das für maximal zwei Jahre gewährt wird. Die Höhe dieses Stipendiums beträgt monatlich 1400,- DM. Voraussetzung ist ein mindestens »gut« bestandenes Staats-, Diplom- oder Magisterexamen. Darüber hinaus gibt es für Stipendiaten Auslands-, Sprachkursstipendien und die Möglichkeit zur Teilnahme an Ferienakademien.



Vorschläge von Hochschullehrern werden jederzeit angenommen. Schulvorschläge müssen bis zum 15. Juli eingegangen sein. Selbstbewerbung ist ausgeschlossen. Die von den Schulen vorgeschlagenen Abiturienten werden zu Auswahlseminaren eingeladen, in denen über die Aufnahme entschieden wird. Über die Aufnahme der von den Hochschullehrern vorgeschlagenen entscheidet nach zwei persönlichen Gesprächen ein Ausschuß. Die Aufnahme erfolgt bei den Schulvorschlägen für zunächst drei bzw. vier Probeseester. Danach entscheidet der Aufnahmeansschuß über die Weiterförderung bis zum ersten berufsbefähigenden Examen.

#### VOLKSWAGEN-STIFTUNG

▪ Kastanienallee 35, D-30519 Hannover,  
Tel. (05 11) 83 81-0, Fax (05 11) 83 81-3 44  
Vorsitzende des Kuratoriums: Helga SCHU-  
CHARDT; Generalsekretär: Dr. Wilhelm KRULL  
Die Stiftung wurde zur Förderung von Wissen-  
schaft und Technik in Forschung und Lehre ge-  
gründet. Ihre Förderungsmittel sind als zweckge-  
bundene Zuwendungen an wissenschaftliche Ein-  
richtungen zu vergeben. Laufende Mittel dürfen  
nur in Ausnahmefällen über die Dauer von fünf  
Jahren hinaus gewährt werden.  
Die Stiftung fördert grundsätzlich im Rahmen zeit-  
lich begrenzter Schwerpunkte vorwiegend inter-  
disziplinären Charakters.

Anträge sind schriftlich an die Geschäftsstelle der Volkswagen-Stiftung zu richten. Sie sollen – auch sprachlich – so abgefaßt sein, daß sie sowohl der Stiftung als auch den Fachgutachtern ein verständliches und für die Prüfung ausreichendes Bild des geplanten Projekts vermitteln. Fachliche Ausführungen können dem Antrag gegebenenfalls auch als Anlage beigegeben werden.

#### Förderungen für besondere Personenkreise

##### ADOLF-TODT-STIFTUNG

Die Stiftung wurde 1973 durch Frau Helene Todt zum Andenken an ihren verstorbenen Ehemann Adolf Todt, ehemals Vorsitzender des Vorstandes der Kalle AG, Wiesbaden-Biebrich, errichtet. Mit den Stiftungsmitteln werden in jedem Jahr einige Doktoranden der Chemie des Fachbereichs Chemie und Pharmazie für hervorragende Forschungsleistungen ausgezeichnet. Vergabevorschläge können von Professoren, die würdige Doktoranden der Chemie betreuen, während der vom Dekan des Fachbereichs Chemie und Pharmazie festgelegten

Ausschreibungsfrist, eingereicht werden. Die Auswahl der Preisträger obliegt einem Gremium, dem der Dekan und zwei weitere, vom Fachbereichsrat bestimmte Professoren angehören.

Anfragen: Dekan des Fachbereichs 19 – Chemie und Pharmazie – der Johannes Gutenberg-Universität, Postfach 3980, 55099 Mainz, Tel. 39-22 73.

##### BARBARA-KOCH-STIFTUNG

Die Stiftung wurde 1962 errichtet. Ausschließlicher Zweck ist die Hilfe für das behinderte Kind.

##### BOEHRINGER-INGELHEIM-STIFTUNG

Die Stiftung wurde 1979 errichtet. Sie dient der Förderung der chemischen, medizinischen und pharmazeutischen Wissenschaft. Die Stiftung stellt der Johannes Gutenberg-Universität jährlich einen Betrag zur Verfügung, der etwa zu zwei Drittel zur Förderung eines Forschungsprojekts oder eines Doktoranden/einer Doktorandin oder eines/einer besonders qualifizierten wissenschaftlichen Mitarbeiter/in verwendet wird. Das Vorschlagsrecht für die Verwendung dieses Teils der Zuwendung eines Jahres liegt alternierend bei den Fächern Chemie, Pharmazie und Medizin. Das letzte Drittel der Zuwendung wird zu gleichen Teilen an die Fächer Chemie, Pharmazie und Medizin zur Auszeichnung einer hervorragenden wissenschaftlichen Leistung verteilt. Anfragen sind an die jeweiligen Fachbereiche zu richten.

##### ROCHELMEYER-STIFTUNG

Die Stiftung wurde 1993 errichtet zum Gedächtnis des 1985 verstorbenen Ordinarius für Pharmazie Professor Dr. Hans Rochelmeyer an der Johannes Gutenberg-Universität Mainz. Die Gründung der Stiftung wurde unter federführender Mitwirkung von Frau Katharina Fasel ermöglicht. Die Stiftung dient dem ausschließlichen Zweck der Förderung von Forschung und Lehre im Bereich des Fachs Pharmazie an der Johannes Gutenberg-Universität Mainz. Insbesondere sollen gefördert werden: bestimmte fachlich und zeitlich begrenzte Forschungsvorhaben und wissenschaftliche Arbeiten in der Fachrichtung Pharmazie. Daneben werden Beihilfen zu Forschungs-, Studienreisen und Studienaufenthalten im In- und Ausland oder Stipendien an Dozenten, Doktoranden und besonders qualifizierte wissenschaftliche Mitarbeiter vergeben. Über die Vergabe der Mittel entscheidet der Stiftungsrat. Anträge sind an den Vorsitzenden der Rochelmeyer-Stiftung, den Geschäftsführenden Leiter des Instituts für Pharmazie, bis zum 15. Oktober eines Jahres zu richten.

**DR. MED. ERICH UND ELLA  
TANCRÉ-STIFTUNG**

Die Stiftung wurde am 1965 durch Frau Dr. med. Ella Tancré, Wiesbaden, zum Gedenken an ihren Ehemann Dr. med. Erich Tancré, errichtet. Aus ihr werden auf Vorschlag des Medizinischen Fachbereiches einmalige Stipendien an Doktoranden vergeben.

**DR. GEORG-SCHEUING-STIFTUNG**

Die Stiftung wurde 1962 errichtet zum Gedächtnis des 1948 verstorbenen Dipl.-Chem. Dr. Georg Scheuing, Leiter der wissenschaftlichen Abteilung der Firma C. H. Boehringer Sohn, Ingelheim, von seiner Gattin Martha, geb. Steiger. Stipendien werden an bedürftige und würdige Studierende und Doktoranden der Fachbereiche Chemie und Pharmazie vergeben. Daraus können ferner die notwendigen Kosten für wissenschaftliche Arbeiten aus dem Gebiet der Chemie bestritten werden.

Über die Vergabe der Mittel entscheidet der Präsident der Universität. Antragsberechtigt sind: die Direktoren der Chemischen Institute, des Instituts für Pharmazie, die Stellvertretenden Vorsitzenden des Senatsausschusses für Studienbeihilfen sowie jeder Förderungsberechtigte. Die Anträge sind jeweils bis zum 15. November eines Jahres an den Präsidenten zu richten.

**DR. JURIS UTRISQUE KARL  
FELDBAUSCH-STIFTUNG**

Die Stiftung wurde 1966 durch Dr. Karl Feldbausch, Speyer, errichtet. Das Stiftungsvermögen steht je zur Hälfte dem Fachbereich Katholische Theologie und dem Fachbereich Biologie zur Verfügung. Im Fachbereich Biologie wird aus der Stiftung die systematische zoologische und botanische Forschung gefördert. Anträge sind an die genannten Fachbereiche zu richten.

**EMIL UND PAUL  
MÜLLER-GEDÄCHTNISSTIFTUNG ZUR  
FÖRDERUNG DER WISSENSCHAFT**

Die Stiftung wurde 1964 durch Direktor Fritz Müller, Wiesbaden, zum Gedächtnis an seinen Vater, Generaldirektor Emil Müller, Gründer der Rheinisch-Westfälischen Sprengstoff-AG, Troisdorf, und seinen Bruder, Professor Dr. Paul Müller, Generaldirektor der Dynamit Nobel AG, Troisdorf, errichtet.

Sie dient der unmittelbaren Förderung der Wissenschaft in den naturwissenschaftlichen Fächern, insbesondere der Fachrichtung Chemie, durch Unterstützung der Lehr- und Forschungseinrichtungen,

Förderung bestimmter fachlich und zeitlich begrenzter Forschungsvorhaben, wissenschaftlicher Arbeiten und Veröffentlichungen auf dem Gebiet der Chemie und ihrer Grenzgebiete. Daneben werden Beihilfen in jeglicher Form zum Studium sowie zu Forschungs- und Studienreisen im In- und Ausland an Professoren, wissenschaftliche Mitarbeiter und Studenten gewährt.

Dem Stiftungsvorstand, der über die Gewährung von Zuwendungen entscheidet, gehören zwei Vertreter der Dresdner Bank AG und der Kanzler der Johannes Gutenberg-Universität an. Der Stiftungsvorstand erhält Vergabevorschläge vom Stiftungsbeirat, dem der Dekan des Fachbereichs Chemie und Pharmazie und zwei vom Fachbereichsrat vorgeschlagene und vom Präsidenten der Universität bestellte Professoren des Fachbereichs Chemie und Pharmazie angehören. Anfragen: Dekan des Fachbereichs 19 – Chemie und Pharmazie – der Johannes Gutenberg-Universität, Postfach 3980, 55099 Mainz, Tel. 39-22 73

**EMILIE LEMMER-STIFTUNG**

Die Stiftung wurde 1965 errichtet. Aus ihr werden Beihilfen an unbemittelte Studenten der katholischen Theologie und an unbemittelte katholische Studenten der Medizin gewährt. Vorschlagsberechtigt sind die genannten Fachbereiche. Die Vorschläge sind über den Präsidenten an den Vorstand der Stiftung zu richten.

**FULBRIGHT-KOMMISSION**

- Theaterplatz 1a, 53177 Bonn,  
Tel. (02 28) 9 35 69-0

Kommission für Studenten- und Dozentenaustausch zwischen der Bundesrepublik Deutschland und den Vereinigten Staaten von Amerika. Die Fulbright-Kommission vergibt Stipendien an deutsche Studierende und Graduierte für ein akademisches Jahr in den USA.

Bewerbungen sind möglich für Voll-, Teil- und Reise-Stipendien. Auskunft erteilt das Akademische Auslandsamt der Johannes Gutenberg-Universität, Forum 2, EG, Raum 00-206, Tel. 39-22 81.

**HEDWIG-SAINT-DENIS-STIFTUNG**

Die Stiftung wurde 1967 errichtet. Die Mittel werden für wissenschaftliche Forschungszwecke zur Krebsbekämpfung verwandt.

**HORST KLIEMANN STIFTUNG**

- Großer Hirschgraben 17-21, 60004 Frankfurt,  
Postfach 10 04 42, Tel. (0 69) 13 06 87

Vorstand: Vorsitzender: Prof. Dr. Reinhard WITTMANN, Fischbachau; Dr. Wulf D. v. LUCIUS, Stuttgart; Dr. Klaus G. SAUR, München.

Zuständig bei Förderungsanträgen: Dr. Monika ESTERMANN, Frankfurt

Die Horst Kliemann Stiftung wurde als rechtsfähige Stiftung privaten Rechts 1969 durch Frau Margarete Kliemann gegründet. Sie dient der Förderung der buchhandelsgeschichtlichen Forschung und ihrer Publikationen. Sie unterstützt insbesondere Studenten und Doktoranden bei Studienaufenthalten im In- und Ausland und leistet Zuschüsse zu Forschungsaufgaben.

#### KARL GÜCKINGER STIFTUNG

Universität Mainz, Saarstr. 21, 55099 Mainz

Die Stiftung wurde auf Grund eines Testaments von Karl Gückinger 1989 errichtet.

Aus den Stiftungsmitteln werden Reisestipendien für junge Wissenschaftler und Unterstützung für Fortbildungs- und Forschungsseminare des Fachbereiches Chemie und Pharmazie gewährt. Über die Vergabe der Mittel entscheidet der Stiftungsvorstand, dem der Kanzler der Johannes Gutenberg-Universität, der Dekan des Fachbereiches Chemie und Pharmazie sowie ein vom Fachbereichsrat bestimmter Professor des Fachbereiches Chemie und Pharmazie, angehören.

Anfragen: Dekan des Fachbereiches 19 – Chemie und Pharmazie – der Johannes Gutenberg-Universität, Postfach 3980, 55099 Mainz, Tel. 39-22 73.

#### LANDRICHTER DR. MÜLLERSCHE STIFTUNG

Gefördert werden elternlose Jurastudierende. Weitere Informationen: Förderungs- und Sozialberatung, Johanna EHLERS, Forum 1, EG, Raum 00-106, Tel. 39-23 17, Mo-Fr 11-12 u. n. tel. V.

#### MAINZER VOLLWAISEN

Nähere Informationen: Förderungs- und Sozialberatung, Johanna EHLERS, Forum 1, EG, Raum 00-106, Tel. 39-23 17, Mo-Fr 11-12 u. n. tel. V.

#### ÖKUMENISCHES STIPENDIENPROGRAMM DES DIAKONISCHEN WERKES DER EKD E. V.

Das Diakonische Werk vergibt kurzfristige Beihilfen an Studierende aus Entwicklungsländern. Beihilfen können während des Studiums unter bestimmten Voraussetzungen gewährt werden. Anträge auf Beihilfen können nur über die Evangelischen Studentenpfarrer, für den Bereich der Universität Mainz über die Evangelische Studentengemeinde, Am Gonsenheimer Spieß 1, 55122 Mainz,

gestellt werden. Di u. Fr 10-12, Mi 11-13, Do 16-18.30 u. n. V. (in der vorlesungsfreien Zeit bitte Sprechzeiten unter Tel. 3 10 79 erfragen)

#### OTTO BENECKE STIFTUNG E. V.

Spätaussiedler, Asylberechtigte und Kontingentflüchtlinge bis zum Alter von 30 Jahren, die hier ein Hochschulstudium aufnehmen oder fortsetzen wollen, und Spätaussiedler sowie Kontingentflüchtlinge bis einschließlich 49 Jahre, die im Herkunftsland eine Hochschulbildung abgeschlossen haben, können durch Integrationshilfen der Otto Benecke Stiftung e. V. gefördert werden. Nähere Bedingungen zu erfragen bei der zuständigen Leitstelle: Alt Griesheim 18, 65933 Frankfurt/M., Tel. (0 69) 38 31 95

#### PEREGRINUS-STIFTUNG

Die Stiftung wurde 1994 von Univ.-Prof. em. Dr. Rudolf Meimberg eingerichtet. Gefördert werden Studienaufenthalte im Ausland für Studierende der Volkswirtschaftslehre oder Rechtswissenschaft des Fachbereichs 03 der Johannes Gutenberg-Universität Mainz. Anfragen und Anträge sind zu richten an Univ.-Prof. Dr. Hartwig BARTLING, Fachbereich Rechts- und Wirtschaftswissenschaften der Johannes Gutenberg-Universität, Jakob-Welder-Weg 4, 55128 Mainz.

#### PROFESSOR DR. DIETRICH LANG-HINRICHSSEN-STIFTUNG

Die Stiftung wurde 1983 durch Frau Klara Lang-Hinrichsen zum Gedächtnis an ihren Ehemann, den 1974 verstorbenen Bundesrichter a.D. und o. Professor für Strafrecht und Strafprozeßrecht an der Universität Mainz Dr. Dietrich Lang-Hinrichsen, testamentarisch errichtet. Sie dient der Förderung fähiger Wissenschaftler auf dem Gebiet des Strafrechts.

Anfragen und Anträge sind zu richten an Univ.-Prof. Dr. Ernst-Walter HANACK, Fachbereich Rechts- und Wirtschaftswissenschaften der Johannes Gutenberg-Universität Mainz, als den Geschäftsführenden Beauftragten der Stiftung.

#### PROFESSOR DR. FRIEDRICH SCHUBEL-STIFTUNG

Die Stiftung wurde 1985 von Prof. em. Dr. Friedrich Schubel, von 1957 bis 1962 Ordinarius für Englische Philologie an der Johannes Gutenberg-Universität Mainz, und seiner Frau Annamaria eingerichtet und 1989 mit dem Stiftungsvermögen versehen. Gefördert werden würdige und bedürftige Studierende der Englischen Philologie an der

Johannes Gutenberg-Universität, die Dissertationen und wissenschaftliche Prüfungsarbeiten in den Studiengängen Lehramt an Gymnasien und Magister Artium anfertigen.

Anfragen: Dekan des Fachbereichs 14 (Philologie II) der Johannes Gutenberg-Universität, 55099 Mainz

#### ROBERT-MÜLLER-STIFTUNG

Die Stiftung wurde 1966 errichtet durch Verleger Robert Müller, Wiesbaden-Sonnenberg; ausschließlicher Zweck ist die unmittelbare Förderung der Forschung am Medizinischen Fachbereich, vornehmlich auf dem Gebiet der Angio-Kardiologie. Dazu gehören die Unterstützung der Lehr- und Forschungseinrichtungen, Förderung bestimmter, fachlich und zeitlich begrenzter Forschungsvorhaben, wissenschaftlicher Arbeiten und Veröffentlichungen sowie die Gewährung von Beihilfen in jeder Form zu Forschungs- und Studienreisen.

Über die Gewährung von Stiftungsleistungen entscheidet der Stiftungsvorstand auf Vorschlag des Beirats, dem angehören: die Universitätsprofessoren OELERT, THELEN, BRETER. Anträge sind über den Beirat an den Vorstand (Univ.-Prof. Dr. Ernst-Walter HANACK, Direktor P. GEIPEL) zu richten.

#### SULZMANN-STIFTUNG

Die Stiftung wurde 1984 durch Familie Sulzmann errichtet zur Förderung der Forschung in Zaire und benachbarten Ländern vornehmlich durch Doktorandinnen und Doktoranden des Instituts für Ethnologie und Afrika-Studien der Johannes Gutenberg-Universität, die die Stiftung treuhänderisch verwaltet. Über die Gewährung von Stiftungsleistungen entscheidet der Beirat, dem Univ.-Prof. Dr. Gerhard GROHS, München, Univ.-Prof. Dr. Norbert CYFFER, Wien, und Dr. Anna-Maria BRANDSTETTER, Mainz, die auch Geschäftsführerin der Stiftung ist, angehören. Weitere Informationen: Dr. A.-M. BRANDSTETTER, Institut für Ethnologie und Afrika-Studien, Forum 6, EG, Zi 00-652, Tel. 39-28-70, n. tel. V.

#### Förderung von Auslandsaufenthalten

DEUTSCHER AKADEMISCHER  
AUSTAUSCHDIENST E. V. (DAAD)

- Kennedyallee 50, 53175 Bonn,  
Tel. (02 28) 8 82-0, Fax 882-444

Der DAAD fördert die akademischen Beziehungen zum Ausland sowohl ideell als auch finanziell durch den Austausch von Studierenden und Wissenschaftlern. Die Johannes Gutenberg-Universi-

tät Mainz ist ordentliches Mitglied des DAAD. Informationen über die Förderprogramme des DAAD erteilt das Akademische Auslandsamt der Johannes Gutenberg-Universität, Forum 2, EG, Raum 00-206, Tel. 39-22 81

#### SOKRATES-PROGRAMM

Aktionsprogramm der EU zur Förderung der transnationalen Zusammenarbeit in Europa (EU, europäischer Wirtschaftsraum). Auslandsaufenthalte von Studierenden und Dozenten/Dozentinnen können im Rahmen von Gruppenprogrammen gefördert werden. Einzelbewerbungen von Studierenden bei der EU sind nicht möglich. Informationen erteilt das Akademische Auslandsamt (s. S. 27).

#### BAFÖG-AUSLANDSFÖRDERUNG

BAFÖG-Anträge für die Zeit des Auslandsaufenthaltes sind bei gesondert bestimmten Ämtern für Ausbildungsförderung zu stellen. Weitere Informationen: BAFÖG-Amt, Forum 6, 1. OG, Tel. 39-9 72

#### Förderung des wissenschaftlichen Nachwuchses

(Außer den unter »Förderung für Vorhaben aller Fachrichtungen« genannten Institutionen.)

#### FÖRDERUNGSSTIPENDIEN DER JOHANNES GUTENBERG-UNIVERSITÄT

Senatsausschuß für die Vergabe von Förderungsstipendien nach Titel 681 02.

Vorsitzender: Univ.-Prof. Dr. Michael LOOS  
Der Senatsausschuß vergibt Stipendien nur an Nachwuchskräfte, die weiter für wissenschaftliche Berufe ausgebildet werden sollen. Die Antragsteller müssen sich aufgrund ihrer bisherigen Leistungen einer besonderen Förderung für würdig erwiesen haben. Es muß zu erwarten sein, daß sie auch künftig erhöhten Anforderungen entsprechen. Stipendien können demnach nur im Zusammenhang mit eigenen laufenden wissenschaftlichen oder künstlerischen Arbeiten (Magister-, Staatsexamens-, Diplom- oder Doktorarbeit und selbständige wissenschaftliche Arbeiten in einem Forschungsprojekt) vergeben werden. Die Gewährung der Stipendien darf nicht von Dienstleistungen abhängig gemacht werden. Ein Rechtsanspruch auf die Gewährung eines Stipendiums besteht nicht. Stipendien werden einmalig bis zu einem Höchstbetrag von monatlich 700,- DM (ohne Hochschulabschluß 650,- DM) gewährt. Die Förderungsdauer ist auf höchstens sechs Monate begrenzt. Verlängerungsanträgen kann nur in besonders begründeten Ausnahmefällen entsprochen werden.



Die wissenschaftliche Qualifikation ist durch zwei ausführliche Gutachten von Hochschullehrern (erstes Gutachten vom betreuenden Professor und zweites Gutachten durch einen weiteren Professor) zu bestätigen. Zusätzlich ist die Benotung für die erbrachten Studienleistungen, Vordiplom, Diplom, Staatsexamen und sonstige Prüfungen anzugeben. Tätigkeiten, die aus öffentlichen Mitteln finanziert werden, schließen die Gewährung eines Förderungsstipendiums aus. Förderungsstipendien sind neben Stipendien der Deutschen Studienstiftung, Dr. G.-Scheuing-Stiftung und der Graduiertenförderung nicht möglich. Sonstige bezahlte Tätigkeiten sind anzugeben. Förderungsstipendien werden Bezahmern von BAföG voll auf ihre Förderungsleistungen angerechnet.

Der ausgefüllte und mit zwei Gutachten ergänzte Antrag ist dem Dekan zuzuleiten. Der Dekan prüft die formalen Voraussetzungen für die Antragsstellung und leitet die Anträge an die Stipendienvergabe-kommission des Fachbereichs, die die Priorität und die Reihenfolge der Antragsteller festlegt und die Anträge an den Senatsausschuß weiterleitet. Antragsformulare sind erhältlich

- a) in den Dekanaten der Fachbereiche,
- b) bei der Förderungsabteilung, Forum 6, 1. Stock, Zi. 710, Tel. 39-48 04, Sprechzeiten Mo-Fr 9-11

#### GRADUIERTENFÖRDERUNG

Zentrale Kommission für die Graduiertenförderung. Vorsitzender: Univ.-Prof. Dr. BISANG, FB 14; Stellv. Vorsitzender: Univ.-Prof. Dr. Dietrich BERG, FB 22. Geschäftsführung: Johanna EHLERS. Nach Maßgabe des Landesgraduiertenförderungsgesetzes (LGFG) werden Promotionsstipendien vergeben. Die Stipendien und Zuschläge für Sach- und Reisekosten werden als Zuschüsse gewährt. Stipendien können erhalten:

1. Doktoranden, die ein Hochschulstudium abgeschlossen haben, das die Zulassung zur Promotion ermöglicht,
2. Studierende, die soweit Studien- und Promotionsordnung es vorsehen, als Studienabschluß lediglich die Promotion anstreben. In diesem Fall kann die Förderung ein halbes Jahr vor Ablauf der in der Promotionsordnung vorgesehenen Studiendauer beginnen, falls alle sonstigen Voraussetzungen für die Meldung zum Rigorosum vorliegen. Die Ausschreibung der Stipendien erfolgt in regelmäßigen Abständen hochschulöffentlich. Antragsformulare sind jederzeit in der Geschäftsstelle der Zentralen Kommission für die Förderung des wissenschaftlichen Nachwuchses erhältlich.

#### STIFTUNG MAINZER UNIVERSITÄTSFONDS

Vorsitzender des Verwaltungsausschusses: Der Kanzler. Leiter des Rentamtes: Ernst HEDDERICH, Ernst-Ludwig-Straße 12, 55116 Mainz, Tel. 232729. Der Mainzer Universitätsfonds hat die Aufgabe, aus seinen Erträgen die Lehre und Forschung im Bereich der Johannes Gutenberg-Universität zu unterstützen und zur Nachwuchsförderung beizutragen. Die Verteilung der Mittel erfolgt auf Antrag durch den Präsidenten der Universität.

#### BUND-LÄNDERPROGRAMM FÜR FRAUEN

Über die Vergabe von Stipendien und Werkverträgen für Frauen in der Wissenschaft nach einer Familienphase informiert das Frauenbüro, Forum 3, Zi. 00-402/404/406, Tel. 39-29 88/47 87 oder Klinikum, Gebäude 601, Zi. 907, Tel. 17-67 44

#### Soziales Netz

Zuständig für die individuelle Beratung der Förderungsmöglichkeiten innerhalb und außerhalb der Universität: Förderungs- und Sozialberatung, Johanna EHLERS, Forum 1, EG, Raum 00-106, Tel. 39-23 17, Mo-Fr 11-12 und n. tel. V.

#### FÖRDERUNG FÜR SCHWANGERE UND ALLEINSTEHENDE STUDIERENDE MIT KIND

Nähere Informationen: Förderungs- und Sozialberatung, Johanna EHLERS, Forum 1, EG, Raum 00-106, Tel. 39-23 17, Mo-Fr 11-12 u. n. tel. V.

#### NOTHILFEFONDS FÜR AUSLÄNDISCHE STUDIERENDE

Aus diesem Fonds sollen Studierende unterstützt werden, die aufgrund politischer Ereignisse in ihrem Heimatland oder durch von ihnen nicht zu vertretende persönliche Umstände in Not geraten sind und bei denen dadurch der erfolgreiche Abschluß ihres Studiums gefährdet ist.

Nähere Informationen: Marija DIGNASS und Brigitte ORF, Studentenwerk Mainz, Staudingerweg 21, Eingang C, Tel. 39-49 22/49 27, Sprechzeiten Mo-Mi 10-12

#### NOTGEMEINSCHAFT STUDIENDANK e.V.

Universitätsnaher Sozialverein, der für die Universität Mainz die Darlehenskasse »Notgemeinschaft Studiendank« kontrolliert, die Trägerschaft einer Gruppenkrankenversicherung für ausländische Studierende übernommen hat und Träger der Kindertagesstätten Kinderhaus Posselmann und Kinderhaus am FASK in Germersheim ist.



1. Vorsitzender: Univ.-Prof. Dr. Justus KRÜMPELMANN, Tel. 39-25 58

2. Vorsitzende: Johanna EHLERS, Tel. 39-23 17

#### BARBEIHILFE

Studierende, die sich kurzfristig in einer finanziellen Notlage befinden, welche die Fortführung ihres Studiums gefährdet oder die einen mit ihrem Studium in Zusammenhang stehenden plötzlichen Geldbedarf haben, der aus anderen Mitteln nicht gedeckt werden kann, können Barbeihilfe beantragen.

Nähere Informationen: Marija DIGNASS, Tel. 39-49 22, und Brigitte ORF, Tel. 39-49 27, Studentenwerk Mainz, Staudingerweg 21, Eingang C, Sprechzeiten Mo-Mi 10-12

#### FREITISCH

Nähere Informationen über Essensvergünstigungen erteilt das Studentenwerk Mainz, Studentenhäuser, Eingang C, Marija DIGNASS und Brigitte ORF, Sprechzeiten Mo und Mi 10-12, Tel. 39-49 22/49 27

#### DARLEHEN DES ASTA-SOZIALREFERAT

Nähere Informationen erteilt das AStA-Sozialreferat, Staudingerweg 21, Tel. 39-48 22

#### DARLEHEN DES STUDENTENWERKS MAINZ

##### *Darlehenskasse für Studierende in Rheinland-Pfalz*

Geschäftsführung: Brigitte ORF, Studentenwerk Mainz, Staudingerweg 21, Eingang C, Tel. 39-49 27

Dem Ausschuß gehören an: ein Geschäftsführer des Studentenwerks oder dessen Vertreter, ein Mitglied des Allgemeinen Studierenden-Ausschusses.

Darlehensanträge sind im Studentenwerk Mainz erhältlich; Sprechzeiten: Mo, Di, Mi 10-12, Do, Fr n. tel. V.

Das Darlehen ist ein Examensabschlußdarlehen und kann ein Jahr vor Examensbeginn beantragt und bewilligt werden. Wird eine Prüfung in mehreren Abschnitten abgelegt, so kann das Darlehen erst ein Jahr vor Beginn des letzten Abschnittes der Prüfung gewährt werden. Höchstsumme: 3000,- DM. Dem Antrag sind beizufügen: Paßbild, Bürgschaftserklärung, zwei Dozentengutachten, Einkommensnachweis der Eltern bzw. Ehegatten. Fälligkeit der Rückzahlung: Zwei Monate nach Abschluß des Examens in monatlichen Teilbeträgen von mindestens einem Zwölftel; der Zinssatz beträgt 3 % jährlich.

##### *Darlehenskasse der Stiftung Notgemeinschaft Studiendank*

Unselbständige Stiftung des öffentlichen Rechts beim Studentenwerk Mainz. Die Darlehenskasse der Stiftung Notgemeinschaft Studiendank vergibt kurzfristige Darlehen (Laufzeit: höchstens zwei Jahre) bis zu 5000,- DM gegen Sicherheit (Bürgschaftserklärung) zur Finanzierung des Studiums. Vergabe durch einen Ausschuß; persönliche Vorsprache (Brigitte ORF).

Staudingerweg 21, Eingang C, Tel. 39-49 27, Sprechzeiten: Mo, Di, Mi 10-12, Do, Fr n. tel. V.

##### *Darlehenskasse Studentenwerk Mainz*

Die Darlehenskasse des Studentenwerks vergibt kurzfristige Überbrückungsdarlehen an Studierende, welche sich in einer vorübergehenden Notlage befinden. Für die Gewährung des Darlehens ist keine Bürgschaft erforderlich. Vergabe durch einen Ausschuß, persönliche Vorsprache (Brigitte ORF). Staudingerweg 21, Eingang C, Tel. 39-49 27, Sprechzeiten: Mo, Di, Mi 10-12, Do, Fr n. tel. V.



## Genetische Beratungsstelle des Landes Rheinland-Pfalz

Leiterin Prof. Dr. med. Ursel Theile

Hafenstraße 6

55118 Mainz

Tel.: 0 61 31 / 67 90 55 • Fax: -67 58 25

**Beratungstermine nach Vereinbarung  
Überweisung durch Kassenarzt möglich**

**SOZIALHILFE**

Auskunft: Stadtverwaltung Mainz, Sozialamt, Rheinstraße 43-45, Mo-Di, Do Fr 8.30-12

Individuelle Beratung und zuständig für die erforderlichen Gutachten: Förderungs- und Sozialberatung, Johanna EHLERS, Forum 1, EG, Zi. 00-106, Tel. 39-23 17, Mo-Fr 11-12 u. n. tel. V.

**SENATSBEAUFTRAGTE**

1. Barbeihilfen, Ausländernotfonds, Darlehen Notgemeinschaft Studiendank: Univ.-Prof. Dr. W. RIEDEL, FB 14, Tel. 39-32 96
2. Gutenberg-Stipendien der Stadt Mainz: Univ.-Prof. Dr. Dr. O. BÖCHER, FB 02, Ev. Theologie, Tel. 39-22 85

3. Ausländerbeauftragter: Univ.-Prof. Dr. F. HAMBURGER, FB 11, Pädagogisches Institut, Tel. 39-29 18

4. Senatsbeauftragter für behinderte Studierende: Univ.-Prof. Dr. E. STOFFT, FB 04, Anatomisches Institut, Tel. 39-21 72

5. Senatsbeauftragter für Wohnheimfragen: Dr. phil. K. ORTSEIFEN, FB 14, Seminar für Englische Philologie, Tel. 39-27 67

Sprechzeiten bitte direkt bei den Beauftragten oder der Förderungs- und Sozialberatung erfragen: Johanna EHLERS, Raum 00-106, Tel. 39-23-17, Mo-Fr 11-12 u. n. tel. V.

**Fundsachen**

- für den Campus-Bereich: Pedell Forum, Forum Eingang Becherweg 2, Zi. 01-111, Tel. 39-23 41
- für den Mensa-Bereich: Sekretariat der Verpflegungsbetriebe, Frau EICKE, Studentenhaus, Eingang B, Staudingerweg 21, Tel. 39-49 05
- für den Klinikums-Bereich: Fundbüro des Klinikums, Gebäude 601, EG, Zentrale Dienste, Tel. 17-28 08
- für den Mainzer Stadtbereich: Fundbüro der Stadtverwaltung, Klarastr. 4, Tel. 12-24 32, Sprechzeiten: Mo-Fr 8.30-12, Mo-Do 13.30-16, Fr 13.30-14.30.
- für die Verkehrsbetriebe der Stadtwerke Mainz AG: Fundbüro der Stadtwerke Mainz AG, Bonifaziusstr. 2, Tel. 12-66 51, Sprechzeiten: Mo-Mi 8.30-17, Do 8.30-18, Fr 7.15-15

**Gastprofessorenhaus**

Besucheranschrift:  
Wittichweg 31, 55099 Mainz, Tel. 39-58 70

Das Gastprofessorenhaus dient der Unterbringung ausländischer Wissenschaftler. Vermittlung durch das Akademische Auslandsamt, s. S. 27

**Hausmeister und Pedelle (außer Klinikum)**

Erläuterung: (H) = Hausmeister, (P) = Pedell, C = Campus, A = außerhalb des Campus

Bezeichnung	Lage	Straße	Raum, Tel.-Nr.
Chemie (H)	C	Becherweg 22	Zi. 17
Forum universitatis (P) und (H)	C	Becherweg 2	Zi. 01-111, 39-23 41
Bildende Kunst (H)	A	Am Taubertsberg 6	Raum 134, 39-21 31
Musik (H)	A	Binger Straße 26	23 16 60
Naturwissenschaften (P)	C	Becherweg 21	Poststelle
Naturwissenschaften (H)	C	Becherweg 21	Zi. 00-132, 39-4140
Pharmazie (H)	C	Staudingerweg 5	Zi. 00-125, 39-5360
Philosophicum (P)	C	Welderweg 18	Zi. P 9, 39-2200
Philosophicum (H)	C	Welderweg 18	Zi. 00-423, 39-3325
Physik (H)	C	Staudingerweg 7	Raum 00-619, 39-59 16
Recht und Wirtschaft (P)	C	Welderweg 4	Zi. 1, 39-2342
Sonderbau II (SB II) (H)	C	Becherweg 17	Zi. 00-141, 39-4102
Sport (H)	C	Albert-Schweitzer-Straße 22	Zi. 110, 39-3507
Zahnlabor (H)	C	Bentzelweg 14	Zi. 17

## Hörsäle

## Campus universitatis

Hörsaal	Platzzahl	Standort
<i>Forum</i>		
Hs 7	144	Forum 1
Hs 8	342	Forum 1
Hs 10	84	Forum, Eingang Becherweg 4
Hs 11	78	Alte Mensa, Becherweg 5
Hs 13	132	Forum, Eingang Becherweg 4
Hs 15	143	Forum, Eingang Becherweg 4
Hs 16	199	Forum, Eingang Becherweg 4
Auditorium maximum	285	Alte Mensa, Becherweg 5
Atrium maximum	234	Alte Mensa, Becherweg 5
Atrium minimum	117	Alte Mensa, Becherweg 5
<i>Gebäude RW II (alt)</i>		
Hs I	42	Welderweg 4
Hs II	80	Welderweg 4
Hs III	60	Welderweg 4
Hs IV	80	Welderweg 4
Hs V	42	Welderweg 4
Hs VI	42	Welderweg 4
Hs VII	42	Welderweg 4
<i>Gebäude RW I (neu)</i>		
Hs RW 1	1000	Welderweg 9
Hs RW 2	140	Welderweg 9
Hs RW 3	80	Welderweg 9
Hs RW 4	60	Welderweg 9
Hs RW 5	40	Welderweg 9
Hs RW 6	40	Welderweg 9
<i>Philosophicum</i>		
Hs P 1	374	Welderweg 18
Hs P 2	130	Welderweg 18
Hs P 3	112	Welderweg 18
Hs P 4	112	Welderweg 18
Hs P 5	130	Welderweg 18
Hs P 6	40	Welderweg 18
Hs P 7	72	Welderweg 18
Hs P 10	180	Welderweg 18

Hörsaal	Platzzahl	Standort
Hs P 11	130	Welderweg 18
Hs P 12	50	Welderweg 18
Hs P 13	84	Welderweg 18
Hs P 15	40	Welderweg 18
Hs P 101	30	Welderweg 18
Hs P 102	84	Welderweg 18
Hs P 103	50	Welderweg 18
Hs P 104	84	Welderweg 18
Hs P 105	50	Welderweg 18
Hs P 106	60	Welderweg 18
Hs P 107	20	Welderweg 18
Hs P 108	40	Welderweg 18
Hs P 109a	35	Welderweg 18
Hs P 110	60	Welderweg 18
Hs P 200	35	Welderweg 18
Hs P 201	30	Welderweg 18
Hs P 202	51	Welderweg 18
Hs P 203	30	Welderweg 18
Hs P 204	180	Welderweg 18
Hs P 205	48	Welderweg 18
Hs P 206	84	Welderweg 18
Hs P 207	60	Welderweg 18
Hs P 208	50	Welderweg 18
<i>Naturwissenschaftliche Gebäude</i>		
SR 11	52	Müllerweg 6
Hs 18	244	Becherweg 9
Hs 19'	200	Becherweg 13
Hs 20	280	Becherweg 14
Hs 21	108	Welderweg 11
Hs 22	348	Becherweg 22
Hs 23	95	Becherweg 22
Hs N025	81	Becherweg 21
Hs N 1	272	Becherweg 23
Hs N 2	211	Becherweg 23
Hs N 3	202	Becherweg 23
Hs N 6	132	Becherweg 21
Hs N 33	95	Becherweg 21
Hs 120	108	Becherweg 45
<i>Fachbereich Sport</i>		
Hs S 1	368	Sportinstitut
Hs S 2	96	Sportinstitut
Hs S 3	98	Sportinstitut

**Universitätsklinikum**

Raum	Platzzahl	Standort	Raum	Platzzahl	Standort
0231/0221 (Konferenz- zimmer)	40	Diätlehranstalt, Bau 304	00-141 (Kurssaal)	100	Patholog. Bau 707
6	175	ZMK-Klinik	00-232	61	Patholog. Bau 706
129	36	ZMK-Klinik	U 24 A/ U 1241	140	Hautklinik, Bau 401
227	50	ZMK-Klinik	136	93	HNO/Augenklinik, Bau 101
224 (Kurssaal)	39	ZMK-Klinik		132	Frauenklinik, Bau 104
F 231	212	Bau 205			Inst. f. Klinische Strahlenkunde, Bau 210
	278	Chirurgie Bau 505		65	
A42 (Kurssaal)	50	Chirurgie Bau 505	04423	340	Pulverturm
A 40 (Konfe- renzzimmer)	32				
00-111	268	Patholog. Bau 707			

**Infothek der Zentralen Studienberatung**

▪ Forum 1, EG, Zi. 00-123, geöffnet: Mo-Fr 8-11  
Die Präsenzbibliothek bei der Zentralen Studienberatung verfügt über bildungspolitische, studienberatende und arbeitsmarktpolitische Literatur. Im Leseraum können allgemeine und fachspezifische Informationsschriften eingesehen werden; Studi-

en- und Prüfungsordnungen der Universität Mainz sind dort verfügbar, auch Vorlesungsverzeichnisse anderer Hochschulen und länderübergreifende Informationsschriften. Ferner sind die Abi-/Uni-Hefte der Bundesanstalt für Arbeit und die »Blätter zur Berufskunde« dort vorrätig.

**Internationaler Studierendenausweis und Deutsch-Französischer Sozialausweis**

1. Der Internationale Studierendenausweis (ISIC-Ausweis) ist unter Vorlage eines Paßbildes und des gültigen Studentenausweises auf dem Campus beim Studentenwerk Mainz, Studentenhaus, Staudingerweg 21, Eingang A, Mo-Fr 9-12 (Frau SCHREIBER, Tel. 39-49 11), im AStA und beim SHR-Reisebüro gegen eine Gebühr von 15,- DM erhältlich. Der Ausweis ist ebenfalls in der Verwaltung des Studentenwerks Vorderpfalz, Am Fort 7, Landau, erhältlich.
2. Der Deutsch-Französische Sozialausweis be-

rechtigt, in Frankreich soziale Leistungen (Essen, Übernachtungen) gleichberechtigt mit französischen Studierenden in Anspruch zu nehmen. Der ein Jahr gültige Ausweis ist gegen eine Gebühr von DM 3,-, einem Lichtbild und der Vorlage des Studentenausweises beim Studentenwerk Mainz, Studentenhaus, Staudingerweg 21, Eingang A, Mo-Fr 9-12 (Frau SCHREIBER, Tel. 39-49 11) erhältlich. Der Ausweis ist ebenfalls in der Verwaltung des Studentenwerks Vorderpfalz, Am Fort 7, Landau, erhältlich.

**Kindergarten/-krippen****Campus universitatis**

Jakob-Welder-Weg, Tel. 38 21 05. Der Kindergarten an der Universität, eine städtische Einrichtung, kann von Studierenden und Angestellten der Universität Mainz in Anspruch genommen werden. Die Anmeldung ist immer in Verbindung mit einem Dringlichkeitsantrag an den Senatsausschuß für den Universitätskindergarten zu richten. In der Kinderkrippe werden Kinder von 0 bis 3 Jahren, im

Kindergarten solche von 3 bis 6 Jahren betreut. Die Einrichtung ist Mo-Do von 7 bis 17 Uhr (KiGa 6.45 bis 17 Uhr) und Fr von 7 bis 16.30 Uhr (KiGa 6.45 bis 16.30 Uhr) geöffnet.

**Katholische Hochschulgemeinde (KHG)**

Saarstr. 20, 55122 Mainz, Tel. 32 21 20. Die Kinderkrippe in der KHG ist eine Elterninitiative in-

nerhalb der Hochschulgemeinde. Die Eltern sind unmittelbar an der Betreuung und der anfallenden Arbeit in der Kinderkrippe beteiligt. Die Belegung umfaßt 3 Gruppen von Kindern von 6 bis 36 Monaten. Voraussetzung für die Aufnahme ist, daß mindestens ein Elternteil an der Johannes Gutenberg-Universität studiert.

### Kinderhaus Posselmann

Dahlheimer Weg 31, Tel. 39-38 74, 1. Anträge sind zu richten an Johanna EHLERS, Tel. 39-23 17.

Es werden drei altersgemischte Gruppen ganztags betreut (jeweils 15 Kinder im Alter von 6 Monaten bis 6 Jahren). Öffnungszeiten: Mo-Do 8-16.30, Fr 8-14.

Es dürfen nur in Mainz gemeldete Kinder aufgenommen werden. Der monatliche Beitrag beträgt 165,- DM, Verpflegungspauschale 45,-DM, pro Kind müssen wöchentlich 5 Std. Mitarbeit geleistet werden.

## Krankenversicherung

Die Studentische Krankenversicherung ist durch das Gesundheitsreformgesetz (GRG) ab dem Sommersemester 1989 neu geregelt worden. Danach dürfen die Hochschulen eine Einschreibung oder Rückmeldung von Studierenden oder Studienbewerbern, die der Versicherungspflicht unterliegen, ohne den Nachweis über das Bestehen einer Krankenversicherung nicht vornehmen. Von einer Versicherungspflicht wird immer dann ausgegangen, wenn ein Studierender oder ein Bewerber weder das 14. Fachsemester noch das 30. Lebensjahr überschritten hat und keine Bescheinigung der Krankenkasse über eine Befreiung von der Versicherungspflicht gemäß 8 Abs. 1 Nr. 5 SGB V vorlegen kann. Im Falle der Befreiung von der Versi-

cherungspflicht ist zumindest der Befreiungsbescheid der Krankenkasse vorzulegen. In Zweifelsfällen wenden Sie sich bitte an Ihre Krankenkasse oder an das Studierendensekretariat.

Für ausländische Studierende, die nach dem Ausländergesetz grundsätzlich einer Krankenversicherung angehören müssen, besteht ab 1. Januar 1996 eine günstige Gruppenversicherung. Bitte im AStA oder bei der Förderungs- und Sozialberatung erfragen (Tel. 39-48 22/23 17).

Individuelle Beratung über Krankenversicherungen – insbesondere für ausländische Studierende – und zuständig für die erforderlichen Gutachten: Förderungs- und Sozialberatung, Forum 1, EG, Zi. 00-106, Tel. 39-23 17, Mo-Fr 11-12

## Lehrveranstaltungen

### Vorlesung

Die Vorlesung gibt Studierenden die Möglichkeit, sich einen Überblick über Themen und Problemstellungen des Faches zu verschaffen. Zu Beginn des Semesters wird im allgemeinen eine Literaturliste zum Thema der Vorlesung herausgegeben. Dies ermöglicht die Vorbereitung und Vertiefung

des während der Vorlesung vorgetragenen Stoffes. Für die Vorlesung gibt es keine Begrenzung der Teilnehmerzahl, auch keine Anwesenheitspflicht. Der Besuch einer Vorlesung allein ist auch keine Grundlage für eine Leistungsbescheinigung. Vorlesungen können von allen Studierenden, auch anderer Fächer, besucht werden.

**Riemann**  
**NaturForm-Schuhe**  
 natürlich - modisch - frech  
 Ökologie nicht nur im Kopf - sondern auch an den Füßen!  
 Mainz, Steingasse 19 • ☎ 22 55 32

Alle weiteren Veranstaltungen führen die Studierenden an ein eigenständiges wissenschaftliches Arbeiten heran. In Übungen, Seminaren und Praktika ist die Teilnehmerzahl wegen der notwendigen Arbeitsbedingungen begrenzt. Gelegentlich liegt schon am Ende des vorhergehenden Semesters eine Anmelde-Liste für eine Veranstaltung des nächsten Semesters im jeweiligen Institut aus. In diesen Veranstaltungen herrscht Präsenzpflcht, die durch eine Anwesenheitsliste überprüft wird. Diese Veranstaltungen sollen den Studierenden am Ende des Semesters einen Leistungsnachweis, einen sog. »Schein«, erbringen, der für die Zulassung zur Zwischen- oder Abschlußprüfung verlangt wird.

### Übung

Die Übung bietet Studienanfängern eine Einführung in fachspezifische Themen und Problemstellungen oder dient zur Vertiefung, Ergänzung und Anwendung des in Vorlesungen gehörten Stoffes. Am Ende des Semesters wird der Wissensstand meistens durch eine schriftliche Prüfung, eine Klausur, festgestellt. Schriftliche Hausarbeiten, Referate oder ein Prüfungsgespräch (Kolloquium) sind andere Formen der Prüfung. Sofern Studierende die erforderlichen Leistungen erbracht haben, erhalten sie dafür einen Leistungsnachweis (Schein).

### Seminar

Hier geht es um die Eigenständigkeit der wissenschaftlichen Arbeit der einzelnen Studierenden. In einem Seminar wird von allen Teilnehmern gemeinsam ein bestimmter umfassender Themenbereich unter verschiedenen Aspekten erarbeitet. Im Gegensatz zur Vorlesung ist hier die aktive Teilnahme der Studierenden an der Diskussion erwünscht. Im allgemeinen übernimmt jeder Teilnehmer ein Referat, durch dessen Vortrag in der Seminarsitzung die Diskussionsgrundlage geliefert wird. Die Referatsthemen werden im allgemeinen am Anfang des Semesters verteilt. Es empfiehlt sich jedoch, nach Möglichkeit schon am Ende des vorhergehenden Semesters ein Thema auszusuchen, um die vorlesungsfreie Zeit zur Anfertigung eines Referates nutzen zu können. Proseminare besuchen die Studierenden im Grundstudium, also vor der

Zwischenprüfung, danach können Haupt- und Oberseminare besucht werden.

### Kolloquium

Dies ist im allgemeinen eine Gesprächsrunde von Doktoranden und Diplomanden zu speziellen wissenschaftlichen Problemen und Themen, z.T. auf persönliche Einladung des jeweiligen Hochschullehrers.

### Praktikum

Hier soll die Theorie in praktische Anwendung umgesetzt werden. Die Studierenden können z.B. Experimente zu Übungszwecken durchführen. Laborpraktika finden semesterbegleitend und/oder in der vorlesungsfreien Zeit für die naturwissenschaftlichen Fächer statt.

### Schulpraktikum

Studierende des Studienganges für das Lehramt an Gymnasien müssen im Verlauf ihres Studiums zwei Schulpraktika ableisten. Das erste Praktikum dient insbesondere der Hospitation und dauert mindestens zwei Wochen; das zweite Praktikum dient der unterrichtspraktischen Erprobung und dauert vier Wochen. Die Schulpraktika sollen mit geeigneten erziehungswissenschaftlichen sowie fachdidaktischen Lehrveranstaltungen der Universität verbunden sein.

### Exkursionen

In einigen Studienfächern, z.B. Geographie, Biologie, Pharmazie, in denen der Lehr- und Forschungsgegenstand untersucht oder besichtigt werden muß, ist die Teilnahme an Exkursionen obligatorisch.

### Tutorien und Arbeitsgemeinschaften

Diese Veranstaltungen begleiten Vorlesungen, Übungen oder Seminare, um den dort gebotenen Stoff durch die Arbeit innerhalb einer kleineren Gruppe, vor allem für Anfangssemester oder ausländische Studierende, zu vertiefen. Hier können inhaltliche Fragen geklärt und diskutiert werden. Diese Gruppen werden von wissenschaftlichen Mitarbeitern oder Studierenden höherer Semester geleitet.

## Leihwagen

Allen Studierenden stehen für Umzüge u.ä. Kastenwagen des Studentenwerks zur Verfügung. Die Wagen können von vier Stunden bis zu drei Tagen zu günstigen Konditionen gemietet werden. Ge-

naue Auskünfte erteilt die Wohnraumverwaltung des Studentenwerks Mainz, Staudingerweg 21, Eingang C, Tel. 39-49 04, Mo-Fr 9-11, Mi 13.30-14.30

## Meldepflicht

Studierende sind verpflichtet, sich innerhalb einer Woche nach dem Bezug einer Wohnung oder nach dem Auszug aus einer Wohnung bei der zuständigen Behörde (Stadt- oder Ortsverwaltung) an- bzw. abzumelden.

Einwohner- und Meldeamt Mainz: Rheinstr. 105-107. Öffnungszeiten: Mo-Di 8-12, Mi 13.30-17.30, Do-Fr 8-12

## Mensen

### Zentralmensa

Staudingerweg 15, 55128 Mainz  
 Träger: Studentenwerk Mainz, Staudingerweg 21, Studentenhaus, Eingang B, Tel. 39-49 15  
 Essenspreise: DM 3,50 bis 5,-  
 (Vier Wahlessen zur Auswahl, Salatbuffet)  
 Öffnungszeiten: Mo-Fr 11-14, Sa 11.30-13.15  
 Tellergericht in der Cafeteria der Zentralmensa  
 Erhältlich von 11-15 Uhr, Preis DM 2,70 (Bedienstete: DM 4,80)  
 Das Gericht besteht aus zwei Komponenten und

kann gegen Aufpreis durch Salat u/o. Dessert erweitert werden.

### Mensa der Katholischen Hochschulgemeinde

Saarstr. 20, 55122 Mainz, Tel. 32 21 09, Fax 32 21 00  
 Studentisches Essen: DM 3,30  
 Nichtstudentisches Essen: DM 6,60  
 Öffnungszeiten: Mo-Fr 12-13.30

## OFF STAGE

OFF STAGE ist eine von Studierenden der Johannes Gutenberg-Universität getragene Initiative, die einmal jährlich ein Festival freier studentischer Theatergruppen auf dem Campus der Universität veranstaltet. OFF STAGE steht allen als Ansprechpartner zur

Verfügung, die an studentischer Theaterarbeit vor und hinter den Kulissen interessiert sind.  
 Kontaktadresse: Keller Philosophicum (Abgang gegenüber Cafeteria), Jakob-Welder-Weg 18, Tel. 39-55 02, Bürozeiten: s. Aushang

## Prüfungsämter für Abschluß Staatsexamen

(Über die Prüfungsämter aller anderen Studiengänge geben die Dekanate des jeweiligen Fachbereichs Auskunft.)

### Prüfungsamt Lehramt an Gymnasien

Landesprüfungsamt für das Lehramt an Schulen in Rheinland-Pfalz, Abteilung 5 des Ministeriums für Bildung, Wissenschaft und Weiterbildung, Mittlere Bleiche 61, 55116 Mainz, Fax 16-45 67. Präsidentin: Dr. Helga SMOLLICH, Zi. 316, Sprechzeiten n. tel. V., Tel. 16-45 25/6  
 Erste Staatsprüfung für das Lehramt an Gymnasien: Regierungsschuldirektorin Ute AHRENS, Zi. 303, Sprechzeiten n. tel. V., Tel. 16-45 30; M. HORNICKEL, W. FEGE, Sprechzeiten in der Universität: Friedrich-von-Pfeiffer-Weg 3, Mo-Fr 10-12, Tel. 39-48 05/48 00

### Prüfungsamt für Juristen

Landesprüfungsamt für Juristen bei dem Ministerium der Justiz.  
 Vorsitzender: Präsident Bruno C. HÜLBUSCH  
 Geschäftsstelle: Ernst-Ludwig-Straße 3, Ministerium der Justiz, 55116 Mainz, Tel. 16-49 05  
 Besucheranschrift: Landgericht Mainz, Diethervon-Isenburg-Straße (3. OG, bei der Bibliothek), Sprechzeiten Mo-Fr 9-12

### Prüfungsamt Medizin und Pharmazie

Landesprüfungsamt für Studierende der Medizin und Pharmazie beim Landesamt für Soziales, Jugend und Versorgung  
 Postanschrift: Rheinallee 97-101, 55118 Mainz  
 Dienstgebäude: Schießgartenstr. 6, 55116 Mainz, Fax 16-20 15  
 Leiter: Dr. Jürgen FALTIN, Tel. 16-23 51  
 1. Vertreter: Gernot WERTHER, Tel. 16-23 69  
 2. Vertreter: Dr. Werner FRESENIUS, Tel. 16-23 88

Grundsatzfragen, Widerspruchs- und Klageverfahren: Guido DAUM, Tel. 16-20 10, Sprechzeiten Mo-Fr 9-12

Erster und Zweiter Abschnitt der Ärztlichen Prüfung sowie die Anerkennung von Studienleistungen in Medizin (In- und Ausland): Harald BECHTOLDT, Tel. 16-43 81,

Sprechzeiten Mo-Fr 9-12

Zahnmedizin und Dritter Abschnitt der Ärztlichen Prüfung:

Ursula BICHMANN, Tel. 16-44 60,

Sprechzeiten Mo-Fr 9-12

Ärztliche Vorprüfung und Pharmazie:

Brigitte RITTER, Tel. 16-23 30,

Sprechzeiten Mo-Fr 9-12

Die Anmeldefrist zu den Prüfungen im Frühjahr 1998 (Ärztliche Vorprüfung und Ärztliche Prüfungen M 1, M 2, M 3, Pharmazeutische Prüfungen P 1, P 2) endet am Montag, 12. Januar 1998, für die Naturwissenschaftliche Vorprüfung und Zahnärztliche Vorprüfung am Montag, 26. Januar 1998.

Die Frist für das Nachreichen fehlender Leistungsnachweise endet voraussichtlich am Mittwoch, den 25. Februar 1998.

## Rückmeldung

Die Fortsetzung des Studiums setzt die ordnungsgemäße Rückmeldung zum folgenden Semester voraus. Die Rückmeldung ist innerhalb der Rückmeldefrist (s. Zeittafel) im Studierendensekretariat zu beantragen. Nach dieser Frist ist eine Rückmel-

dung grundsätzlich nicht mehr möglich. Wird mit der Rückmeldung gleichzeitig die Hinzunahme oder der Wechsel in einen nicht aufnahmebeschränkten Studiengang beantragt, ist zusätzlich das Studienbuch einzureichen.

## Schwimmbad/Sauna

Allgemeine Öffnungszeiten für Bedienstete und Studierende der Universität:

- Sauna (im Schwimmbadgebäude):  
Frauen: Di 10-20, Do 10-21,  
Fr 10-16 (ungerade Woche);

Männer: Mo 10-20, Mi 10-21,

Fr 10-16 (gerade Woche);

- Schwimmbad, Tel. 39-35 95

(Schwimmhalle neben dem Stadion):

Mo 15-18.30, Di 15-18, Mi-Fr 15-18.30

## Semesterbeiträge

Es sind Semesterbeiträge in Höhe von 193,65 DM zu entrichten. Die Beiträge setzen sich zusammen aus: 81,- DM für das Studentenwerk; 13,50 DM für die studentische Selbstverwaltung; 1,50 DM für

den studentischen Hilfsfonds des AStA; 3,15 DM für den Sport; 93,50,- DM für das Studierendenticket (s. S. 86); Gruppenkrankenversicherung 1,- DM.

## Spindvermietung

Für jeden Studierenden besteht die Möglichkeit, in seinem Fachbereich/Institut ein Schrankfach oder einen Spind zu mieten. Die Pfandgebühr beträgt 25,- DM und kann in der Organisationsabteilung bei Frau Gerlinde HAHN, Forum 3, Zi. 00-346, Tel. 39-26 31, eingezahlt werden.

Öffnungszeiten Mo-Fr 7.30-11.30 und Mo-Do 13-15  
Der Fachbereich Rechtswissenschaft und Wirtschaftswissenschaften überläßt das Schrankfach kostenfrei. Zuständig: Pedell Haus Recht und Wirtschaft, Welderweg 9.

## Sprachkenntnisse

Informationen über erforderliche Sprachkenntnisse in den verschiedenen Studiengängen sind in den zuständigen Dekanaten, bei den Studienfachbera-

tern oder der Zentralen Studienberatung zu erfragen bzw. in den Studienordnungen nachzulesen.



## Sprachprüfungen (Ergänzungsprüfungen)

### Latein und Griechisch

Die staatlichen Ergänzungsprüfungen in Lateinisch und Griechisch (Latinum, Graecum) werden in Rheinland-Pfalz an den Seminaren für Klassische Philologie der Universitäten Mainz bzw. Trier (z. T. auch Landau) abgelegt. Maßgebend ist die »Landesverordnung über die Ergänzungsprüfungen in Lateinisch und Griechisch« vom 13. Juli 1983 (Gesetz- und Verordnungsblatt für das Land Rheinland-Pfalz Nr. 19, 1983, S. 191-196). Das »Latinum« im Sinne dieser Prüfungsordnung entspricht dem früheren »Großen Latinum« (Standard: Cicero, Sallust, Livius). Anmeldungen zu den staatlichen Ergänzungsprüfungen sind bis zum 15. Februar bzw. 15. August für Teilnehmer der Universitätskurse über die Kursleiter, für sonstige Bewerber direkt an das Ministerium für Bildung, Wissenschaft und Weiterbildung, Rheinland-Pfalz, in Mainz zu richten. Auskünfte über Prüfungsanforderungen und erforderliche Unterlagen erteilen die Kursleiter und das Seminar für Klassische Philologie (Teilgebiet Sprachkurse). Über das Verfahren in anderen Bundesländern informieren die jeweiligen Kultusministerien.

Für die Promotions- und Magisterstudiengänge der Fachbereiche 11-16 und 23 kann der Nachweis der Sprachkenntnisse auch durch eine universitätsinterne Prüfung gemäß der »Sprachprüfungsordnung der Fachbereiche 11-16 und 23 der Johannes Gutenberg-Universität Mainz zum Nachweis von Latein- und Griechischkenntnissen« vom 1.10.1989 erbracht werden. Auskünfte erteilt das Seminar für Klassische Philologie (Teilgebiet Sprachkurse), FB 15, Dr. G. KURZ, Tel. 39-27 86. Für die Studiengänge des Fachbereichs 01 (Katholische Theologie) kann der Nachweis der Sprachkenntnisse auch durch eine fachbereichsinterne Sprachprüfung erbracht werden.

Auskunft bzw. Nachweis von Sprachkenntnissen in Latein- und Griechisch für die theologischen Studiengänge erteilen die Dekanate der Fachbereiche 01 bzw. 02.

### Hebräisch

Die hebräischen Sprachprüfungen (Hebraicum) sind vor den zuständigen Prüfungsausschüssen der Fachbereiche Katholische und Evangelische Theologie abzulegen. Auskünfte erteilen die jeweiligen Dekanate.

## Staatsbauamt Mainz

Baugruppe Schillerstraße 9, 55116 Mainz,  
Tel. 27 2-0  
Außenstelle Campus (Wittichweg):

Projektleiter: Bauamtsrat H. WÖLL,  
Tel. 39-25 04; Zentrale: Tel. 39-25 00



## Würzburger Dolmetscherschule

**Ausbildung zum/zur staatl. gepr.**  
• **Übersetzer/in, Dolmetscher/in**

Voraussetzung: Abitur oder Abschluß als staatlich geprüfter  
Fremdsprachenkorrespondent/in.

Fachgebiete: Wirtschaft/Naturwissenschaften  
Textverarbeitung, computergest., Übersetzen CAT.  
Anschlußstudium zum Dipl.-Übers./Dolm. (FH) möglich  
Förderungsmöglichkeiten: BAföG, Schulgeldersatz

Wir beraten Sie gerne telefonisch oder persönlich:  
Würzburger Dolmetscherschule  
Herzogenstr. 8 · 97070 Würzburg  
Telefon (09 31) 5 21 43  
Telefax (09 31) 5 56 94

Englisch

Französisch

Spanisch



**WÜRZBURGER DOLMETSCHERSCHULE**  
- staatl. anerk. Fachakademie für Fremdsprachenberufe -

## Studentengemeinden

### Mainz

#### KATHOLISCHE HOCHSCHULGEMEINDE (KHG)

- Saarstr. 20 (Newmanhaus), 55122 Mainz, Tel. 32 21 10, Fax 32 21 00
- Hochschulpfarrer Dr. R. HARTMANN, Tel. 32 21 01, Sprechstd. Mo-Mi 10.30-12 n. V.
- Diakon: Hubert FRANK, Tel. 32 21 07, Sprechstd. Di 10.30-12.30, Do 15-16 und n. V.
- Assistenten:  
Martina PENTZ, Tel. 32 21 05,  
Sprechstd. Di 11-13, Do 10.30-12.30 und n. V.,  
Michael ZIMNY, Tel. 32 21 06, Sprechstd. Mo 14-16, Di 10.30-12 und n. V.

#### Uni-Kapelle – Ort der Stille

Besucheranschrift: Becherweg 4 (Keller)

Die Uni-Kapelle der Katholischen Hochschulgemeinde direkt am Forum lädt ein zur Stille und Besinnung im Uni-Alltag. Sie ist während der Vorlesungszeiten für alle Universitätsangehörigen geöffnet. Verschiedene evangelische, katholische und ökumenische Gebetsgruppen treffen sich zu eigenen Wortgottesdiensten (s. Anschlag). Jeden Mittwoch im Semester um 12.15 Uhr feiert die KHG dort Eucharistie.

#### EVANGELISCHE STUDENTENGEMEINDE (ESG I)

- Am Gonsenheimer Spieß 1, 55122 Mainz, Tel. 3 10 79, 38 42 72, Fax 38 42 51;

Sekretariat: E. SCHNEPP, Sprechzeiten: Mo u. Do 9.30-16.30, Di 9.30-14, Mi 11-16.30 und Fr 9.30-15.30

- Studentenfarrer Dr. Ulrich LUIG, Tel. 38 46 51 (privat), Sprechstd. Di 10-12, Mi 11-13, Do 16.30-18.30 und n. V.
- Studentenfarrer Reinhard HENRICH, Tel. 37 19 96 (privat), Sprechstd. Di, Fr 10-12, Mi 11-13, Do 16-18.30 und n. V.
- Gottesdienste:  
während der Vorlesungszeit: Mi 18.30

### Germersheim

#### KATHOLISCHE HOCHSCHULGEMEINDE

- Klosterstraße 13, 76726 Germersheim, Tel. (0 72 74) 27 86
- Hochschulpfarrer: Hermann KIEFER, 2, rue de Lembach, F-67510 Wingen, Tel. (00 33-3) 88 94 25 75
- Büro: KHG Landau, Moltkestraße 9, 76829 Landau, Tel. (0 63 41) 8 21 80, Fax 8 29 43

#### EVANGELISCHE STUDENTENGEMEINDE

- Studentenfarrer Frank HERKOMMER, Ludwig-Erhard-Str. 12, 76726 Germersheim, Tel. (0 72 74) 23 25, Fax 77 92 04, Sprechstunden Di und Do 13-14.30 und n. V. im Andachtsraum; Gottesdienste: So 11.30, Ev. Kirche

## Studentenwohnheime

### Wohnheime des Studentenwerks Mainz

- Zuständige Abteilung: Wohnraumverwaltung, Staudingerweg 21, Eingang C
- Tel. 39-49 03/08/09, Fax 39-49 07
- Bürozeiten: Mo-Fr 9-11, Mi 13.30-14.30;
- Bushaltestelle: »F.-von-Pfeiffer-Weg«, Linien: 6, 16, 17, 27, 216

Die Aufnahme in ein Studentenwohnheim wird durch eine Benutzungsordnung geregelt. Die Entscheidung über die Aufnahme trifft die Wohnraumverwaltung des Studentenwerks.

Die Mietzeit beträgt grundsätzlich sieben Semester. Eine Verlängerung ist unter bestimmten Umständen bis zu vier Semestern möglich.

Wohnberechtigt sind Studierende

- der Johannes Gutenberg-Universität,

- der Fachhochschule Mainz I und der Fachhochschule Bingen,
- des Staatlichen Studienkollegs an der Johannes Gutenberg-Universität.

Die Mietpreise in allen Wohnheimen des Studentenwerks setzen sich aus Mietfestwert (Kaltmiete) und Verbrauchsumlagen (Nebenkosten) zusammen, wobei die Verbrauchsumlagen mit den Bewohnern nach Ablauf eines Jahres abgerechnet werden.

Senatsbeauftragter für Wohnheimfragen: Dr. Karl ORTSEIFEN, Seminar für Englische Philologie, Welderweg 18 (Philosophicum), 2. OG, Zi. 247, Tel. 39-27 67, Sprechzeiten Do 16-17

**AM FORUM**

(nur für Stipendiaten)

- Forum universitatis, Tel. 39-49 03/04
- Bushaltestelle: »Universität«, Linien: 6, 13, 14, 16, 17, 19, 22, 23, 27, 34, 216
- 98 Bettplätze

**MAINZER KOLLEG**

- Jakob-Welder-Weg 8-16 (Leibniz-Haus und Geschwister-Scholl-Haus), Tel. 39-49 03/04
- Bushaltestelle: »Universität«, Linien: 6, 13, 14, 16, 17, 19, 22, 23, 216
- 93 Einzelzimmer
- Mietpreis: 241,- DM bzw. 327,- DM

**INTER I**

- Wittichweg 5, Tel. 39-49 03/04
- Bushaltestelle: »F.-von-Pfeiffer-Weg«, Linien: 6, 16, 17
- 196 Einzelzimmer
- Mietpreis: 295,- DM bzw. 377,- DM

**INTER II**

- Jakob-Welder-Weg 30-40, Tel. 39-49 03/04
- Bushaltestelle: »F.-von-Pfeiffer-Weg«, Linien: 6, 16, 17, 27, 216

- 160 Einzelzimmer, 66 Einzelappartements, 85 Doppelappartements, 40 Doppelappartements mit einem Kinderzimmer, 4 Gruppenwohnungen à 8 Zimmer (Diele gemeinsam).
- Mietpreis: Einzelzimmer 255,- DM, Einzelappartement 309,- DM, Doppelappartement 487,- DM, ein Doppelappartement mit Kinderzimmer 586,- DM, Wohnplatz in einer Gruppenwohnung 255,- DM

**HARTENBERG**

- Jakob-Steffan-Straße 39, Tel. 39-49 03/04
- Bushaltestelle: »Eduard-David-Straße«, Linie: 19
- 110 Doubletten, 22 Doppelappartements
- Mietpreis: zwischen 270,- DM und 295,- DM, Doppelappartements: 480,- DM

**VALENCIAHAUS**

- Valenciaplatz 10 (Mainzer Neustadt), Tel. 39-49 03/04
- Haltestelle: »Goethestraße/Goetheplatz«, Buslinien: 1, 15, 23; Straßenbahnlinien: 8, 10, 11
- 35 Einzelzimmer, 1 Einzelappartement, 2 Doppelappartements

**Ein-Zimmer-Wohnungen zu vermieten**  
**Mainz, Nähe Stadtpark**  
**21 qm, Vollmöblierung, 486,00 DM (inkl. NK)**

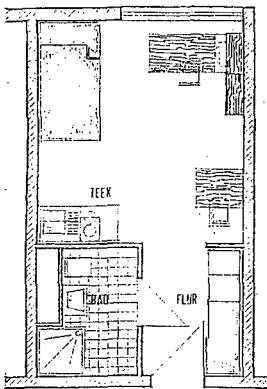

GRUNDRISS

**Ausführliche  
 Informationen:  
 Tel. 06131/57 97 75**

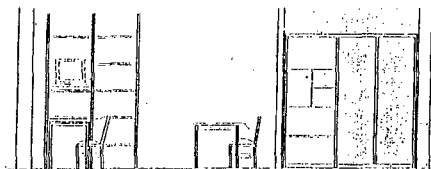

SEITENANSICHT

- Mietpreis: Einzelzimmer zwischen 271,- DM und 350,- DM, Einzelappartement 427,- DM, Doppelappartement 549,- DM

#### MÜNCHFELD

- Franz-Werfel-Straße 9, Tel. 39-49 03/04
- Bushaltestelle: »Hegelstraße«, Buslinie: 23, 216
- 96 Einzelzimmer
- Mietpreis: 278,- DM

#### WEISENAU

- Max-Hufschmidt-Straße 13, Mainz-Weisenu
- Bushaltestelle: »Max-Hufschmidt-Straße«, Buslinie: 15
- 498 Bettplätze
- Mietpreis: Einzelappartement 369,80 DM, Doppelappartement 739,60 DM

#### HECHTSHEIM

- Generaloberst-Beck-Straße 4-14, Oberstadt
- Haltestelle: »Kurmainz-Kaseme«, Buslinie: 16, Straßenbahnlinien: 10, 11
- 672 Bettplätze
- Mietpreis: zwischen 387,- und 455,- DM

#### GONSENHEIM

- Canisiusstraße 27-31, 55122 Mainz
- Haltestelle: »Elbestraße«, Straßenbahnlinien: 10, 11
- 276 Bettplätze
- Mietpreis: Einzelzimmer zwischen 318,- und 502,- DM, Platz in einem Doppelzimmer ca. 250,- DM

#### Studentenwohnheime anderer Träger

##### EVANGELISCHES STUDENTENZENTRUM

- Am Gonsenheimer Spieß 1, 55122 Mainz, Tel. 37 40 70
- Bushaltestelle: »Universität«, Linien: 6, 13, 14, 16, 17, 19, 22, 23, 27, 34, 216
- 117 Plätze in Einzelzimmern, 6 Wohnungen für Studentenpaare mit Kindern
- Miete: Einzelzi. 250,- DM, Wohnungen für Studentenpaare mit Kindern 650,- DM.
- Geschäftsführer: Stefan SCHLIMMER, Sprechstd. Mo, Di, Do 10-12, Mi 13-14 und n. tel. V.

Über die Aufnahme entscheidet der Verwaltungsrat Mitte Januar bzw. Mitte Juni. Anträge spätestens bis 15. Dezember für das Sommersemester und bis 15. Mai für das Wintersemester einreichen. Das

Mietverhältnis gilt für 7 Semester, kann aber verlängert werden.

#### NEWMANHAUS

- Saarstraße 20, 55122 Mainz, Tel. 32 21 04, Fax 32 21 00
- Bushaltestelle: »Universität«, Linien: 6, 13, 14, 16, 17, 19, 22, 23, 27, 34, 216
- 103 Plätze
- Mietpreis: Einzelzimmer 200,- DM, Platz in einem Doppelzimmer 150,- DM
- Aufnahmeanträge und Informationen: Tel. 32 21 10
- Heimleiter: Manfred NAETSCHER, Tel. 32 21 03, Sprechstd. Di 9-10.30 und n. V.

Das Newmanhaus ist Teil des studentischen Gemeindezentrums der katholischen Hochschulpfarrei St. Albertus Magnus. Aufnahme erfolgt nach schriftlichem Antrag und persönlicher Vorstellung bei der Heimleitung durch ein Auswahlgremium. Bewerbungen für das Sommersemester bis zum 15. November, für das Wintersemester bis zum 15. Mai möglich. Das Mietverhältnis gilt jeweils für ein volles Semester (Semesterhalbjahr); es kann bis zu sechs Semestern verlängert werden.

#### STUDENTENWOHNHEIM RHEIN-MAIN E.V.

- In der Meielache 42, 55122 Mainz
- Bushaltestelle: »Münchfeld«, Buslinien: 23, 216
- 71 Einzelzimmer
- Mietpreis: 250,- DM
- Telefonanschluss in jedem Zimmer
- großzügige Gemeinschaftsräume
- 10 Minuten zur Universität
- Heimleiter: Herwin SPECKTER, Tel. 3 17 75, Sprechstd. Di, Do 18-20, Sprechstd. in der vorlesungsfreien Zeit nur Mi 18-20

Aufnahme erfolgt nach schriftlichem Antrag und persönlicher Vorstellung bei der Heimleitung durch einen Aufnahmeausschuß; Bewerbungen für das Sommersemester bis zum 15. Januar, für das Wintersemester bis zum 15. Juni möglich. Nach diesem Termin werden bevorzugt Bewerbungen von Erstsemestern berücksichtigt. Das Mietverhältnis besteht jeweils für ein Semester. Es kann für weitere Semester verlängert werden.

#### Studentenwohnheime der VEGIS

Immobilien Verwaltungs- und Vertriebsgesellschaft m.b.H., Postfach 22 20, 63244 Neu-Isenburg, Tel. (0 61 02) 55 86, Fax (0 61 02) 5 36 50

**STUDENTENWOHNHEIM MAINZ I**

- Generaloberst-Beck-Straße 3-7, 55129 Mainz
- Haltestelle: »Kurmainz-Kaserne«, Buslinie: 16, Straßenbahnlinien: 10, 11
- 280 Einzelappartements, 6 Dublettenapp., 2 Dublettenapp. für Behinderte, 6 Maisonnetten (für 2 Pers.), 12 3er-Appartements für Ehepaare mit Kind; 76 Tiefgaragenstellplätze, 79 Parkdeckstellplätze
- Mietpreis (einschließlich Nebenkosten): Einzelappartment 359,20 DM, 2er-Appartment 718,40 DM, 3er-Appartment 1005,60 DM, für einen Stellplatz in der Tiefgarage 38,- DM, für einen Stellplatz auf dem Parkdeck 25,- DM. Die Kautions beträgt 500,- DM pro Bettplatz. Kautions für Stellplätze 100,- DM.
- Hausmeister: Frank GEILER, Tel. 57 35 44

**STUDENTENWOHNHEIM MAINZ II**

- Am Gonsenheimer Spieß 4, 55122 Mainz
- Bushaltestelle: »Universität«, Linien: 6, 13, 14, 16, 17, 19, 22, 23, 27, 34, 216
- 173 Wohneinheiten: 157 Einzelappartements, 8 Doppelappartements (davon 2 Behindertenapp.); 65 Tiefgaragenplätze, 15 Parkdeckplätze
- Mietpreis (einschließlich Nebenkosten): Einzelappartment 331,50 DM; Doppelapp. 663,00

- DM; Stellplatz in Tiefgarage 38,- DM, Stellplatz auf dem Parkdeck 25,- DM.
- Die Kautions beträgt 500,- DM pro Bettplatz. Kautions für Stellplätze 100,- DM.
- Hausmeister: Andreas GEILER, Tel. 38 41 97

**STUDENTENWOHNHEIM MAINZ III**

- Rüsselsheimer Allee 74-76, 55130 Mainz (Laubenheim)
- Bushaltestelle: »Rüsselsheimer Allee«, Linie: 1
- 174 Wohneinheiten: 168 Einzelappartements, 3 Doppelappartements
- Mietpreis (einschließlich Nebenkosten): Einzelappartment 316,65 DM; Doppelappartment 633,30 DM. Die Kautions beträgt 500,- DM pro Bettplatz.
- Hausmeister: Mike GOLINSKI, Tel. 88 17 37

**STUDENTENAPPARTEMENTANLAGE MAINZ IV**

- Mombacher Str. 85, 55122 Mainz
- 103 möblierte 1-2 Zimmer-Appartements
- Mietpreis: ab 499,- DM mtl., zzgl. Nebenkosten; die Kautions beträgt zwei Nettomonatsmieten
- Tiefgaragenstellplätze: Mehrfachparker je Platz 60,- DM, Einfachparker je Platz 100,- DM
- Hausmeister: Andreas GEILER, Tel. 38 41 97

## Studienbescheinigung

Bescheinigungen und Bestätigungen über die studentische Mitgliedschaft zur Hochschule sind im Studierendensekretariat erhältlich. Alle Studierenden der Universität Mainz, die sich zum folgenden Semester ordnungsgemäß zurückgemeldet haben, erhalten über EDV erstellte Bescheinigungen (vier

Studienbescheinigungen, zwei Bescheinigungen für Fahrpreisermäßigung, Studentenausweis und Anlage zur Bescheinigung nach § 9 BAföG) für das Sommersemester bis Ende März und für das Wintersemester bis Ende September.

## Studienfächer und -abschlüsse

Wechsel, Erweiterung und Einschränkung des Studienganges bedürfen einer Änderung der Einschreibung. Das gleiche gilt für die Änderung des Studienabschlusses. Die Antragstellung für freie Studiengänge erfolgt innerhalb der Rückmeldefrist unter Vorlage des Studienbuches. Für die Antragsstellung bezüglich zulassungsbeschränkter Studiengänge gelten die regulären Bewerbungsfristen (s. Zeittafel).

Die Universität Mainz bietet eine Vielzahl von Studiengängen mit unterschiedlichen Abschlüssen an. Zu unterscheiden sind: Diplom, Magister, Staatsexamen und Promotion. Welche Fächer möglich sind und welche Abschlüsse

se im gewünschten Fach an der Universität Mainz erworben werden können, entnehmen Sie bitte der nachfolgenden Aufstellung.

- Diplomstudiengänge setzen sich aus einem Hauptfach und dem Abschluß Diplom zusammen.
- Magisterstudiengänge setzen sich aus einem Hauptfach und zwei Nebenfächern und dem Abschluß Magister Artium (M. A.) zusammen. Wegen der Besonderheiten in den Magisterstudiengängen Rechtswissenschaft s: im folgenden die Anmerkungen 8 a und 8 b.
- Staatsexamensstudiengänge (z.B. Medizin) setzen sich aus einem Hauptfach und dem Abschluß Staatsexamen zusammen.

- Für den Studiengang »Lehramt an Gymnasien« ist das Studium in zwei Fächern und den Erziehungswissenschaften erforderlich.
- Eine Promotion stellt in der Regel eine Zusatzqualifikation dar, die einen anderen Hochschulabschluß voraussetzt. In vielen Magister-

studiengängen kann die Promotion auch als erster Abschluß gewählt werden. Insbesondere im Ausland wird aber die Promotion ohne vorheriges Examen oft nicht als Studienabschluß anerkannt.

Studienfächer	FB	Abschlüsse						zulassungsbeschränkt (numerus clausus)	Studienbeginn nur zum Wintersemester
		Magister	Diplom	Staatsexamen	1. Staatsprüfung f. Lehramt Gymnas.	Promotion ohne vorheriges Examen	Sonstige		
Ägyptologie	15	X				X			
Afrikanische Philologie	12	X				X			
Allgemeine Sprachwissenschaft	14	X				X			
Allgemeine und Vergleichende Literaturwissenschaft <sup>1</sup>	13	X				X			
Alte Geschichte <sup>2</sup>	16	X				X			
Amerikanistik <sup>3</sup>	14	X				X			
Anglistik <sup>3</sup>	14	X				X			
Anthropologie <sup>4</sup>	21	X				X <sup>9</sup>			
Archäologie	15	siehe Klassische Archäologie							
Betriebswirtschaft	3	X <sup>9</sup>	X <sup>16</sup>					X <sup>13</sup>	
Bildende Kunst <sup>5</sup>	24				X				
Biologie	21		X <sup>16</sup>		X			X	
Buchwesen	16	X				X			
Byzantinistik	16	X				X			
Chemie	19		X		X			X	
Christliche Archäologie und Byzantinische Kunstgeschichte	15	X				X			
Deutsch	13				X				
Deutsche Philologie (Germanistik) <sup>1</sup>	13	X				X			
Deutsche Volkskunde <sup>1</sup>	13	X				X			
Diplom-Musiklehrer <sup>5</sup>	25		X						
Dolmetscher <sup>14</sup>	23	siehe Übersicht FB 23							
Englisch	14				X				
Englische Sprachwissenschaft <sup>3</sup>	14	X				X			
Ethnologie	12	X							
Evangelische Theologie	2		X			X	X		
Filmwissenschaft	13	X				X		X	
Französisch	15				X				
Freie Bildende Kunst <sup>5</sup>	24		X					X	
Geographie (siehe auch Kulturgeogr.)	22		X		X			X <sup>6</sup>	
Geologie/Paläontologie	22		X					X <sup>6</sup>	
Geschichte	16				X				

Studienfächer	FB	Abschlüsse						zulassungsbegrenzt (numerus clausus)	Studienbeginn nur zum Wintersemester
		Magister	Diplom	Staatsexamen	1. Staatsprüfung f. Lehramt Gymnas.	Promotion ohne vorheriges Examen	Sonstige		
Geschichte der Mathematik und der Naturwissenschaften	17						X <sup>17</sup>		
Geschichtliche Hilfswissenschaften <sup>2</sup>	16					X	X		
Griechisch	15				X				
Griechische Philologie	15	X				X			
Indologie	15	X				X			
Islamische Philologie <sup>7</sup>	15	X				X			
Islamkunde <sup>15</sup>	15	X				X			
Iranistik	14	X <sup>9</sup>							
Italienisch	15				X				
Journalistik <sup>18</sup>	12						X		X
Katholische Theologie	1		X				X		
Kirchenmusik <sup>5</sup>	25						X		
Klassische Archäologie	15	X				X			
Kulturgeographie	22	X							
Kunst	24	siehe Freie Bildende Kunst oder Bildende Kunst							
Kunstgeschichte	15	X				X			
Latein	15				X				
Lateinische Philologie	15	X				X			
Mathematik	17		X		X				X <sup>6</sup>
Medizin <sup>16</sup>	4			X				X	
Meteorologie	18		X						X <sup>6</sup>
Mineralogie	22		X						X <sup>6</sup>
Mittlere und Neuere Geschichte <sup>2</sup>	16	X				X			
Musik <sup>5</sup>	25				X				
Musikwissenschaft	16	X				X			
Orchestermusik <sup>5</sup>	25		X						
Osteuropäische Geschichte <sup>2</sup>	16	X				X			
Pädagogik	11	X	X			X		X <sup>19</sup>	
Pharmazie <sup>16</sup>	19			X				X	
Philosophie	11	X			X	X			
Physik	18		X		X				X <sup>6</sup>
Politikwissenschaft	12	X				X			
Polnisch <sup>12</sup>	15				X				
Portugiesisch <sup>12</sup>	15				X				
Psychologie	12	X <sup>9</sup>	X <sup>16</sup>					X	X
Publizistik	12	X						X	
Religionslehre (evangelisch)	2				X				

Studienfächer	FB	Abschlüsse						zulassungsbeschränkt (numerus clausus)	Studienbeginn nur zum Wintersemester
		Magister	Diplom	Staatsexamen	1. Staatsprüfung f. Lehramt Gymnas.	Promotion ohne vorheriges Examen	Sonstige		
Religionslehre (katholisch)	1				X				
Rechtswissenschaft	3	X <sup>8</sup>		X <sup>16</sup>			X <sup>13</sup>		
Romanische Philologie <sup>10</sup>	15	X				X			
Russisch	15				X				X <sup>6</sup>
Semitistik	15	X				X			
Slavische Philologie <sup>11</sup>	15	X							X <sup>6</sup>
Sozialkunde	12				X				
Soziologie	12	X							X <sup>6</sup>
Spanisch	15				X				
Sport <sup>5</sup>	26	X	X		X				X <sup>19</sup>
Theaterwissenschaft	13	X				X	X	X	X
Turkologie	15	X				X			
Übersetzer <sup>14</sup>	23	siehe Übersicht FB 23							
Vergleichende Sprachwissenschaft	14	X				X			
Volkswirtschaft	3	X <sup>9</sup>	X						
Vor- u. Frühgeschichte <sup>2</sup>	16	X				X			
Wirtschaftspädagogik	3		X					X	
Zahnmedizin <sup>16</sup>	4			X				X	

- 1 Von den Fächern Deutsche Philologie, Deutsche Volkskunde sowie Allgemeine und Vergleichende Literaturwissenschaft können höchstens zwei gewählt werden.
- 2 Von den Fächern Vor- und Frühgeschichte, Alte Geschichte, Mittlere und Neuere Geschichte, Osteuropäische Geschichte können höchstens zwei gewählt werden. Für die Promotion dürfen von den Fächern Alte Geschichte, Mittlere und Neuere Geschichte, Osteuropäische Geschichte und Geschichtliche Hilfswissenschaften nur zwei gewählt werden.
- 3 Von den Fächern Anglistik, Amerikanistik und Englische Sprachwissenschaft können höchstens zwei gewählt werden.
- 4 Anthropologie als Hauptfach ist nur mit zwei Nebenfächern aus den Fachbereichen 11-16 zugelassen.
- 5 Adressen der Fachbereiche mit Aufnahmeprüfung:  
Kunst: Anmeldung bis 15.01./15.07. eines Jahres: Universität Mainz, Fachbereich Bildende Kunst, Am Taubertsberg 6, 55122 Mainz  
Musik: Anmeldung bis 01.06./01.01. eines Jahres: Universität Mainz, Fachbereich Musik, Binger Straße 26, 55122 Mainz  
Sport: Anmeldung bis 01.06./15.07. eines Jahres: Universität Mainz, Fachbereich Sport, 55099 Mainz  
Für Kunst, Musik und Sport müssen zwei Bewerbungen abgegeben werden, der Antrag auf Zulassung beim Studierendensekretariat bzw. Auslandsamt und ein Antrag für die Aufnahmeprüfung beim Fachbereich.
- 6 Keine Lehrveranstaltungen für Anfänger im Sommersemester.



- 7 Bei der Wahl Islamische Philologie als Hauptfach ist Islamkunde als ein Nebenfach vorgeschrieben.
- 8 a) »Magister Legum (LL.M.)«: einjähriger Aufbaustudiengang für Studierende, die bereits im Ausland ein juristisches Hochschulstudium abgeschlossen haben (z. B. LL.B., J.D., Maîtrise etc.); nur mit Hauptfach Rechtswissenschaft möglich.  
b) »Magister des deutschen und ausländischen Rechts (Mag. iur.)«: Magisterstudiengang nur mit Hauptfach Rechtswissenschaft; Inlandsstudium im 1., 2. und 4. Studienjahr, Auslandsstudium im 3. Studienjahr an einer Partneruniversität des Mainzer Fachbereichs.  
c) »Magister Artium (M. A.)«: bei diesem Abschluß kann Recht als zulassungsfreies Nebenfach gewählt werden.
- 9 Bei diesem Abschluß nur als Nebenfach möglich.
- 10 Romanische Philologie besteht aus vier Teilgebieten: Französisch, Spanisch, Italienisch und Portugiesisch. Wer zwei dieser Teilgebiete studieren will (eines als Hauptfach, eines als Nebenfach) trägt nur noch ein anderes Nebenfach in den Zulassungsbogen ein.
- 11 Slavische Philologie besteht aus vier Teilgebieten: Russistik, Polonistik, Serbokroastistik und Bohemistik. Wer zwei dieser Teilgebiete studieren möchte (eines als Hauptfach, eines als Nebenfach), trägt nur noch ein anderes Fach in den Zulassungsbogen ein. Die Wahl der Teilgebiete Serbokroastistik und Bohemistik erfolgt nach Maßgabe des Lehrangebotes. Für Studienanfänger ohne ausreichende Russischkenntnisse findet bereits vor Beginn des Wintersemesters ein obligatorischer Russischintensivkurs statt. Auch für das Polnische wird für Anfänger ein Intensivkurs angeboten. Informationen: Institut für Slavistik, Welderweg 18, 55099 Mainz.
- 12 In den Fächern Polnisch und Portugiesisch ist nur eine Erweiterungsprüfung möglich. Eine Ausbildung im Referendariat in Rheinland-Pfalz ist nicht möglich.
- 13 Gilt nur, wenn als Hauptfach gewählt.
- 14 Bewerber für die Studiengänge Dolmetscher und Übersetzer bewerben sich direkt beim Fachbereich für Angewandte Sprach- und Kulturwissenschaft, An der Hochschule 2, D-76711 Germersheim, Tel. (0 72 74) 50 80
- 15 Islamkunde als Haupt- oder Nebenfach erfordert Islamische Philologie als weiteres Fach.
- 16 Deutsche, EU-Ausländer und Ausländer mit deutschem Abitur (Bildungsinländer) bewerben sich bei der Zentralen Vergabestelle für Studienplätze (ZVS), D-44128 Dortmund, andere Ausländer direkt bei der Universität.
- 17 Nur als Nebenfach beim Abschluß Promotion in einem naturwissenschaftlichen Fach möglich. Voraussetzung ist ein Diplom oder Staatsexamen.
- 18 Journalistik ist ein Aufbaustudiengang, derein abgeschlossenes Hochschulstudium voraussetzt.
- 19 Gilt nur im Diplom-Studiengang.



## Studienkolleg an der Universität Mainz (Feststellungsprüfung)

Saarstr. 52, 55122 Mainz, Tel. 37 47 80,  
Fax 3 74 78 88

Sprechzeiten des Sekretariats: Mo-Fr 11-13

Ausländische Studienbewerber, deren Bildungsnachweise nicht als Voraussetzung zur Aufnahme eines Fachstudiums gelten, müssen vor Studienbeginn eine Feststellungsprüfung ablegen. Diese Feststellungsprüfung wird für die Johannes Gutenberg-Universität und andere wissenschaftliche Hochschulen des Landes Rheinland-Pfalz am Staatlichen Studienkolleg in Mainz zweimal im Jahr durchgeführt (Mai und November, Änderungen vorbehalten).

Studienbewerber können zur Vorbereitung auf diese Feststellungsprüfung die Kurse des Staatlichen Studienkollegs (nach bestandener Aufnahmeprüfung) besuchen, die jeweils Anfang Januar oder im

Juli/August beginnen und in der Regel zwei Halbjahre umfassen. Gegebenfalls ist der Besuch eines Vorkurses möglich. Wer die Kurse nicht besuchen will, kann sich direkt zur Feststellungsprüfung anmelden.

Anträge auf Zulassung zur Prüfung bzw. zum Eintritt in das Staatliche Studienkolleg müssen an die Universität gerichtet werden, bis zum 15. Januar für den Kursbeginn nach den Sommerferien und bis zum 15. Juli für den Kursbeginn nach den Weihnachtsferien.

Die Semester am Studienkolleg sind ein Propädeutikum und werden auf das Fachstudium nicht angerechnet.

Informationen zu den Kurstypen (entsprechend dem Studienfach/den Studienfächern) sind im Sekretariat des Studienkollegs erhältlich.

## Studierendensekretariat

Postanschrift: Johannes Gutenberg-Universität,  
Studierendensekretariat, 55099 Mainz  
Besucheranschrift: Forum 3, Fax 39-54 02,  
Sprachzeiten: Mo-Fr 10-12 u. n. pers. V.

• Schalterbereich: A-La: Tel. 39-21 40/23 10;  
Lb-Z: Tel. 39-54 10/54 40  
Siehe auch Seite 33

## Studierendenstatistik

### Ausländische Studierende (Stand: 20. Mai 1997)

Hinweis: Aus Datenschutzgründen können Studierenden-Zahlen unter fünf Personen eines Staates nicht genau aufgeführt werden. In diesen Fällen steht die Angabe »<5«.

Staatsangehörigkeit	Univer- sität	Studien- kolleg
Ägypten	52	
Äthiopien	<5	<5
Afghanistan	14	<5
Albanien	<5	
Algerien	27	
Angola	<5	
Argentinien	10	
Armenien	6	
Australien	7	
Bangladesch	<5	
Belgien	12	
Benin (Dahome)	<5	
Bolivien	7	<5
Bosnien-Herzegowina	10	
Brasilien	47	<5
Botswana	<5	
Bulgarien	16	
Chile	8	
China, Taiwan	38	
China, Volksrepublik	122	<5
Costa Rica	<5	
Dänemark	7	
Dominikanische Republik		<5
Ecuador	<5	<5
Elfenbeinküste	<5	
El Salvador	5	
Estland	<5	
Finnland	33	
Frankreich	219	
Gabun	<5	
Georgien	<5	5
Ghana	8	

Staatsangehörigkeit	Univer- sität	Studien- kolleg
Griechenland	193	
Großbritannien	70	
Hongkong	<5	
Indien	15	<5
Indonesien	12	
Irak	<5	
Iran	245	10
Irland	10	
Island	<5	
Israel	23	<5
Italien	179	<5
Japan	25	
Jemen, Arab. Rep.	<5	
Jordanien	24	
Kambodscha	<5	
Kamerun	24	
Kanada	17	
Kasachstan	<5	<5
Kenia	<5	
Kirgisien	<5	
Kolumbien	18	5
Korea, Süd-	129	
Kroatien	89	
Kuba	<5	
Laos	<5	
Lesotho	<5	
Lettland	9	
Libanon	<5	
Litauen	9	
Luxemburg	8	
Madagaskar	<5	
Malawi	<5	
Mali	6	

Staatsangehörigkeit	Univer- sität	Studien- kolleg	Staatsangehörigkeit	Univer- sität	Studien- kolleg
Marokko	194	16	Spanien	138	<5
Mazedonien	<5		Sri Lanka	<5	<5
Mexiko	5	<5	Sudan	14	<5
Moldawien	<5		Südafrika	<5	
Nepal	<5	<5	Syrien	11	<5
Neuseeland	<5		Thailand	<5	
Niederlande	34		Togo	<5	
Niger		<5	Tschechische Rep.	13	<5
Nigeria	19		Türkei	315	<5
Norwegen	9		Tunesien	23	<5
Österreich	72		Turkmenistan/Turkmenien	<5	
Pakistan	6		Uganda	<5	
Paraguay	<5		Ukraine	24	<5
Peru	22	5	Ungarn	35	<5
Philippinen	<5		Uruguay	<5	
Polen	134	9	USA	101	
Portugal	38		Usbekistan	<5	
Ruanda	<5		Venezuela	<5	
Rumänien	15		Vietnam	12	<5
Russische Föd.	75	<5	Weißrußland	10	
Sambia	<5		Zaire	26	<5
Schweden	12		Zimbabwe	<5	
Schweiz	16		Zypern	6	
Senegal	12		Staatenlos	8	<5
Serbien u. Montenegro	54	<5	Ungeklärt	5	<5
Sierra Leone	<5		ohne Angabe	<5	
Slowakische Rep.	<5		<b>SUMME</b>	<b>3316</b>	<b>89</b>
Slowenien	6				

### Fächer-Statistik (Stand: 22. Mai 1997)

A-Fach: 1. Studiengang (Hauptfach Diplom/Magister Artium/Promotion; 1. Fach Lehramt)

B-Fach: 1. Studiengang (Nebenfach Magister/Promotion, 2. Fach Lehramt)

C-Fach: 1. Studiengang (2. Nebenfach Magister/Promotion, weiteres Fach Lehramt)

FB	Fach	A-Fach		B-Fach	C-Fach
		1. Sem.	Gesamt	Gesamt	Gesamt
01	Katholische Theologie	11	261	114	32
02	Evangelische Theologie	14	185	78	25
03	Betriebswirtschaftslehre	69	1212	219	192
	Rechtswissenschaft	127	3068	301	439
	Volkswirtschaftslehre	173	883	108	119
	Wirtschaftspädagogik	17	550	0	0
04	Medizin	206	3053	0	2
	Zahnmedizin	52	777	0	0

FB	Fach	A-Fach		B-Fach	C-Fach
		1. Sem.	Gesamt	Gesamt	Gesamt
11	Pädagogik	95	1346	284	392
	Philosophie	53	371	455	414
12	Afrikanische Philologie	1	25	38	29
	Ethnologie	17	238	205	251
	Journalistik	1	54	0	0
	Politikwissenschaft	113	971	557	445
	Psychologie	0	498	101	107
	Publizistik	29	633	188	162
	Sozialkunde (Lehramt)	7	77	200	18
	Soziologie	25	246	431	452
13	Allgemeine und Vergleichende Literaturwissenschaft	19	221	234	219
	Deutsche Philologie	76	1255	852	302
	Deutsche Volkskunde	7	67	148	212
	Filmwissenschaft	26	189	66	128
	Theaterwissenschaft	0	126	68	62
14	Allgemeine Sprachwissenschaft	7	35	51	54
	Amerikanistik	19	274	300	190
	Anglistik	27	256	336	222
	Englisch (Lehramt)	25	266	301	0
	Englische Sprachwissenschaft	4	19	48	37
	Iranistik	0	7	7	7
	Vergleichende Sprachwissenschaft	6	51	33	55
15	Ägyptologie	9	74	43	31
	Christliche Archäologie u. Byzantinische Kunstgesch.	1	11	36	37
	Französisch (Lehramt)	6	157	161	5
	Griechisch (Lehramt)	0	4	5	1
	Indologie	3	18	14	22
	Islamkunde	2	31	45	31
	Islamische Philologie	1	29	72	23
	Italienisch (Lehramt)	4	18	26	5
	Klassische Archäologie	5	58	157	103
	Klassische Philologie	3	21	43	35
	Kunstgeschichte	36	359	210	197
	Latein (Lehramt)	2	53	60	1
	Polnisch (Lehramt)	0	0	1	0
	Portugiesisch (Lehramt)	0	0	0	0
	Romanische Philologie	31	396	432	362
	Russisch (Lehramt)	3	18	15	3
	Semitistik	1	5	7	8
	Slavische Philologie	10	89	72	65
	Spanisch (Lehramt)	5	51	66	16
Turkologie	1	26	7	20	
16	Alte Geschichte	7	42	137	105
	Buchwissenschaft	21	242	159	196
	Byzantinistik	1	5	5	14
	Geschichte (Lehramt)	9	142	196	8

FB	Fach	A-Fach		B-Fach	C-Fach
		1. Sem.	Gesamt	Gesamt	Gesamt
	Geschichtliche Hilfswissenschaft	0	1	9	9
	Mittlere und Neuere Geschichte	17	329	323	296
	Musikwissenschaft	19	189	65	44
	Osteuropäische Geschichte	2	24	37	30
	Vor- und Frühgeschichte	0	67	38	49
17	Mathematik	45	450	6	17
	Mathematik (Lehramt)	5	212	149	2
18	Meteorologie	7	81	0	0
	Physik	37	711	3	5
	Physik (Lehramt)	7	83	140	2
19	Chemie	1	584	1	2
	Chemie (Lehramt)	4	132	92	8
	Pharmazie	47	537	0	0
21	Anthropologie	5	47	39	35
	Biologie	94	1149	2	10
	Biologie (Lehramt)	6	151	93	2
22	Geographie	33	667	86	88
	Geographie (Lehramt)	6	118	185	8
	Geologie/Paläontologie	9	306	0	1
	Mineralogie	6	75	0	1
23	Allgemeine Sprachwissenschaft	0	3	1	1
	Arabisch	1	31	30	14
	Chinesisch	0	8	36	7
	Deutsch als Fremdsprache	2	723	0	0
	Englisch	0	660	592	141
	Französisch	0	291	360	115
	Germanistik	0	1	0	0
	Italienisch	1	118	248	104
	Neugriechisch	2	17	11	11
	Niederländisch	0	10	80	34
	Polnisch	0	8	22	8
	Portugiesisch	1	34	54	23
	Russisch	1	88	131	46
	Sinologie	0	0	1	0
	Spanisch	1	120	413	136
24	Bildende Kunst	11	170	6	0
	Freie Bildende Kunst	5	136	0	1
25	Kirchenmusik	2	17	0	0
	Konzertexamen	2	9	0	0
	Lied/Oratorium (Gesang)	3	6	0	0
	Liedbegleitung	0	1	0	0
	Musik	12	110	0	0
	Musik (Lehramt)	7	109	5	0
	Orchestermusik	6	37	0	0
26	Sport	1	315	2	2

FB	Fach	A-Fach		B-Fach	C-Fach
		1. Sem.	Gesamt	Gesamt	Gesamt
	Sport (Lehramt)	0	149	101	2
	Deutsch für Ausländer	102	239		
	<b>Gesamtzahl aller Studierender</b>		<b>28511</b>		

## Studierendenticket

Geltungsbereich:

Grundsätzlich gilt das Semesterticket (»Studiticket«) im gesamten Liniennetz des Rhein-Main-Verkehrsverbundes (RMV). Das bedeutet, daß alle in den RMV einbezogenen Verkehrsmittel (Stadt- u. Regionalbusse, Straßenbahnen, U-Bahnen, die einbezogenen Nahverkehrszüge der deutschen Bahn AG (S-Bahn, RB, SE, RE) sowie die InterRegio-Züge) mit dem Studierendenausweis zu-

schlagsfrei genutzt werden können. Das Ticket gilt sowohl in der Vorlesungszeit als auch in der vorlesungsfreien Zeit. Über den aktuellen Sachstand (z. B. Einbeziehung der ORN in Rheinhessen) informiert das ASTA-Referat für Ökologie und Verkehr unter 39-48 02. Auch auf den ASTA-Internet-Seiten gibt es die jeweils aktuellen Informationen (<http://www.uni-mainz.de/~asta>).

## Theaterrausschuß der Johannes Gutenberg-Universität

Der Theaterrausschuß ist ein aus den Fachbereichen 13-15 gewähltes Beratungsgremium des Präsidenten. Er ist zuständig für die Vergabe des Hörsaals P 1 (Theatersaal) für kulturelle Veranstaltungen nach 18 Uhr und am Wochenende.

Mitglieder: Univ.-Prof. Dr. Rudolf MÜNZ (Vorsitzender), Dr. Michael GISENWEHRER, stud. phil. Peter SCHULZ (Geschäftsführer), Stellvertreter:

Univ.-Prof. Dr. Dieter KAFITZ, Dr. Christian KLOTZ, Ronja KETTERER

Sprechstd. der Geschäftsführung: Mo, Mi 14-15, Raum U1-497 (Tiefgeschoß Philosophicum), Tel. 39-21 17. Anträge auf Raumvergabe sind im Geschäftszimmer erhältlich. Anmeldeschluß für universitäre Theatergruppen bis 30. September für das Wintersemester und bis 31. Januar für das Sommersemester.

## Unfallversicherung

Jeder ordentlich eingeschriebene Studierende ist gesetzlich kostenlos gegen Unfälle während der Lehrveranstaltungen innerhalb und außerhalb der Universität versichert. In dieser Versicherung ist auch der Hin- und Rückweg zu diesen Veranstaltungen abgesichert. Die Studierenden erhalten die gleichen Leistungen wie alle anderen von der gesetzlichen Unfallversicherung erfaßten Personen. Dies sind in der Hauptsache Kostenersatz für eine Heilbehandlung, Anspruch auf Rente sowie auf alle erforderlichen Rehabilitationshilfen bei Dau-

erschäden. Der Unfall ist beim Studierendensekretariat unverzüglich anzuzeigen, damit die Anzeige an den Versicherungsträger weitergereicht werden kann. Dem behandelnden Arzt ist zu Beginn der Behandlung mitzuteilen, daß es sich um einen Hochschulunfall handelt. Privatunfälle werden von der gesetzlichen Unfallversicherung nicht erfaßt.

Vordrucke für die Erstattung der Unfallanzeige sind beim Studierendensekretariat, Forum 3, Zi. 00-319 erhältlich.

## Universitätsgesetz

Das Landesgesetz über die Universitäten in Rheinland-Pfalz (Universitätsgesetz – UG) vom 23. Mai 1995 ist am 1. Oktober 1995 in Kraft getreten. Neben den allgemeinen Bestimmungen über die Freiheit von Kunst und Wissenschaft, Forschung, Lehre und Studium, über die Rechtsstellung der Hochschulen, das Satzungsrecht, die Selbstverwaltungs- und Auf-

tragsangelegenheiten, regelt es die Aufgaben der Hochschulen, die Rechte und Pflichten der Mitglieder der Hochschule, die Organisation und Verwaltung der Hochschule, das Finanzwesen, die Rechts- und Fachaufsicht des Landes, die Rechtsstellung und Aufgaben der Studentenschaft, die Organisation, Rechtsstellung und Aufgaben der Stu-

dentenerwerke sowie die Formen der staatlichen Anerkennung von Hochschulen in freier Trägerschaft. Die Dekanate, die Leitungen der Fachbereichs-einrichtungen sowie die Leitung der zentralen Ein-

richtungen sind mit dem Gesetzestext ausgestattet worden. Soweit erforderlich, kann er bei der Registratur der Zentralen Verwaltungen angefordert werden (Tel. 39-42 33).

i

## Universitätsgottesdienste

### Christuskirche Mainz, Kaiserstraße

• Universitätsprediger: Univ.-Prof.  
Dr. theol. Rainer VOLP, Tel. 39-26 53

• Kirchenmusik:

Bachchor und Bachorchester Mainz,

Leitung: Kantor Prof. Ralf OTTO.

Orgel: Prof. Hans-Joachim BARTSCH

Gottesdienste jeweils am letzten Sonntag im Monat, 11.15 Uhr:

28.09.97 Oberkirchenrat Hans-Helmut KÖKE

26.10.97 Prof. Dr. Diethelm MICHEL

30.11.97 Schriftsteller Friedrich Christian  
DELIUS (Stadtschreiber)

25.12.97 Prof. Dr. Rainer VOLP

25.01.98 Prof. Dr. Friedrich-W. HORN

22.02.98 Prof. Dr. Gerhard MAY

### St. Albertus, Saarstraße

Die Semestereröffnungs- und Schlußgottesdienste finden jeweils am 1. und letzten Semesterdonnerstag um 19 Uhr in der Kirche der KHG St. Albertus statt; sonntags jeweils um 8.00, 11.00 und 19.00 Uhr, während des Semesters Mi, 12.15 Uhr in der Unikapelle, Becherweg 4

## Vertrauensdozenten für ausländische Studierende

Die Vertrauensdozenten sind Kontaktpersonen für die ausländischen Studierenden. Sie sollen mithelfen, die Schwierigkeiten, die erfahrungsgemäß das

Studium für ausländische Studierende erschweren, abzubauen. Termine und Sprechzeiten der Vertrauensdozenten sind im Vorlesungsverzeichnis im Ab-

UMSTEIGEN IN MAINZ...

STUDENTENAUSWEIS  
= FAHRAUSWEIS

Busse und Bahnen in Mainz:

Mit Chauffeur zur Uni

... in Richtung saubere Umwelt!

  
STADTWERKE MAINZ AG

schnitt »Informationen für Studierende« des jeweiligen Fachbereichs angegeben. Verbindungsstelle zwischen Vertrauensdozenten und ausländischen

Studierenden ist das Akademische Auslandsamt, Forum 1, Zi. 00-115, Tel. 39-25 25.

## Vorlesungszeiten ab dem Wintersemester 1997/98

(LHPK-Beschluß vom 1. Juli 1996; vorbehaltlich der Zustimmung des Ministeriums für Bildung, Wissenschaft und Weiterbildung Rheinland-Pfalz)

- Wintersemester 1997/98:  
vom 27. 10. 1997 bis 21. 02. 1998
- Sommersemester 1998:  
vom 14. 04. 1998 bis 18. 07. 1998

- Wintersemester 1998/99:  
vom 26. 10. 1998 bis 20. 02. 1999
- Sommersemester 1999:  
vom 06. 04. 1999 bis 10. 07. 1999

## Weiterbildung

### I. Weiterführende Studiengänge (Aufbau, Zusatz-, Ergänzungs- und Weiterbildungsstudien)

An der Johannes Gutenberg-Universität Mainz werden verschiedene Aufbau-, Zusatz- und Ergänzungsstudiengänge angeboten, die sich an Studierende oder Hochschulabsolventen richten. Weiterbildungsstudien stehen aber auch denjenigen offen, die noch kein Studium absolviert haben, sich aber aufgrund der Anforderungen ihres Arbeitsbereiches oder aus persönlichen Gründen mit den neuesten Erkenntnissen der Wissenschaften vertraut machen wollen. Nähere Informationen können dem Verzeichnis »Wissenschaftliche Weiterbildung« entnommen werden.

#### WEITERBILDENDES STUDIUM IN KLINISCHER PSYCHOLOGIE, PSYCHOTHERAPIE, VERHALTENSTHERAPIE

(Modellprojekt – 3 Jahre) Voraussetzung: Diplompsychologen/innen mit einem Beschäftigungsverhältnis im klinisch-psychologischen Bereich. Teilnehmerbegrenzung: Ja. Gebühren: Ja. Beginn: SoSe. Kontaktadresse: Univ.-Prof. Dr. Martin HAUTZINGER, Tel. 39-23 44/ 46 21/46 22

#### KONTAKTSTUDIUM ERWACHSENEN-GEMÄSSES LEHREN UND LERNEN EINER FREMDSPRACHE – SPRACHANDRAGOGIK

Das Kontaktstudium dient der berufsbegleitenden Weiterbildung von Fremdsprachenlehrern im Bereich der Erwachsenenbildung. Die konzeptionelle Betreuung, Durchführung und Auswertung liegt bei dem Arbeitskreis für »Erwachsenengemäßes Lehren und Lernen einer Fremdsprache – Sprachandragogik«, bestehend aus Vertretern der Sprachlehranlage (Dr. Dietrich EGGERS), der Fachbereiche 13 (Dr. Eva-Maria WILLKOP), 14

(Dr. Franz SCHULZ), 15 (Bernard DUFEU), der Volkshochschule Mainz (Gundel SCHLIEPHAKE, Assessorin des Lehramtes), der Volkshochschule Koblenz (Dr. René PIEDMONT), des Verbandes der Volkshochschulen (Dr. Erich ZEHNDER) und des Deutschen Inst. f. EB/DVV Frankfurt (Gerhard von der HANDT) sowie – mit beratender Stimme – der Zentralstelle für universitäre Fort- und Weiterbildung.

Voraussetzung für ein Zeugnis: Wochenendveranstaltungen bzw. Semesterseminare, wissenschaftliche Hausarbeit, Unterrichtsprobe und Kolloquium.

#### Nächste Lerneinheiten:

- Teilnehmerbedürfnisse u. Kursformen im Wandel  
N.N.  
Wochenendseminar: 17./18. 10. 1997
- Leseverstehen  
F. Schulz  
Wochenendseminar: 6./7. 3. 1998
- Lernpsychologie  
R. Piedmont  
Wochenendseminar: 5./6. 6. 1998

Kontakt: Zentralstelle für universitäre Fort- und Weiterbildung, Tel. 39-21 33, Fax 39-47 14

#### JOURNALISTIK

(Aufbaustudium, 4 Semester) Voraussetzungen: Wissenschaftlicher Hochschulabschluß (keine FH), Eignungsprüfung. Bewerbung: 15. Juli beim Studierendensekretariat (Beginn nur zum Wintersemester). Kontaktadresse: Dr. T. HARTMANN, Tel. 39-93 03

#### DEUTSCH ALS FREMDSPRACHE – INTERKULTURELLE PÄDAGOGIK

(Ergänzungs-/Zusatzstudium in Landau an der Universität Koblenz-Landau in Kooperation mit





**IHR ARBEITSAMT**

**i**

# Ihre Zukunft



Information, Beratung und Vermittlung  
für Studierende:

Studiengestaltung und Arbeitsmarkt,  
Auslandsstudium, Studienabbruch,  
Berufseinstieg, Trainee-Programme,  
Job-Vermittlung?

Wir sind Ihr kompetenter  
Ansprechpartner!

Das Hochschulteam

Landingerweg 21

5128 Mainz

Telefon: 0 61 31/2 48-0

Telefax: 0 61 31/2 48-6 00

Suchen Sie in T-Online \* Arbeitsamt # und Internet: [www.arbeitsamt.de](http://www.arbeitsamt.de)

**INFORMIERT  
BERÄT  
VERMITTELT**

FB 23 in Gernersheim) Voraussetzung: Eingeschriebene/r Studierende/r im Diplomstudiengang Erziehungswissenschaft oder Psychologie, im Magisterstudiengang in einem philologischen Fach oder in einem Lehramtsstudiengang mit einem sprachlichen Fach, ersatzweise abgeschlossenes Lehramtsstudium bzw. Tätigkeit als Lehrer/in. Kontaktadresse: Prof. H. H. REICH, Institut für Interkulturelle Bildung, Marktstraße 46, 76829 Landau, Tel. (0 63 41) 40 28

#### DEUTSCH ALS FREMDSPRACHE

(Zusatzqualifikation) Voraussetzung: Eingeschriebene/r Studierende/r in Mainz in Germanistik (HF/NF) oder in anderen philologischen Fächern. Kontaktadresse: Dr. E.-M. WILLKOP, Tel. 39-27 58, <http://www.uni-mainz.de/~wille000/index.htm>

#### LEHRER FÜR KINDER MIT FREMDE MUTTERSPRACHE

(Zusatzstudium in Landau an der Universität Koblenz-Landau mit FB 23 in Gernersheim) Kontaktadresse: Studienbereich Deutsch als Fremdsprache/Ausländerpädagogik: Prof. H. H. REICH, Institut für Interkulturelle Bildung, Marktstraße 46, 76829 Landau, Tel. (0 63 41) 40 28

#### FREIE BILDENDE KUNST/ KUNSTERZIEHUNG

(Vertiefungsstudium, 2 Semester) Voraussetzung: Diplom-Abschluß »Freie Bildende Kunst« mit Note »sehr gut« oder der Nachweis gleichwertiger Leistungen. Kontaktadresse: Dekan/-in des FB 24, Tel. 39-21 31

#### MAINZER POLONICUM

(Ergänzungsstudium, 1 Semester) Grundlehrgang der polnischen Sprache und Kultur für Hörer aller Fachbereiche. Voraussetzung: Eingeschriebene/r Studierende/r in Mainz. Kontaktadresse: Dr. H. MATUSCHEK, Tel. 39-51 09/49 89

#### DEUTSCHES RECHT FÜR IM AUSLAND GRADUIERTE JURISTEN

(Ausbildungsstudium, 2 Semester) Voraussetzung: Abgeschlossenes rechtswissenschaftliches Studium an einer ausländischen Universität. Kontaktadresse: Univ.-Prof. Dr. J. LÜCKE, LL.M., Tel. 39-33 75

#### CHORLEITUNG

(Ausbildung in Teilzeitform), A-Prüfung (3-jährige Ausbildung); B-Prüfung (2-jährige Ausbil-

dung). Kontaktadresse: Fachbereich Musik, Tel. 39-55 38

#### GESANG (LIED/ORATORIUM)

(Diplom-Aufbaustudiengang), Voraussetzung: 4. Semester nach dem ersten Universitätsabschluß. Kontaktadresse: Fachbereich Musik, Tel. 39-55 38

#### KONZERTEXAMEN

(Zusatzqualifikation), Voraussetzung: 4. Semester nach abgeschlossenem Studium. Kontaktadresse: Fachbereich Musik, Tel. 39-55 38

#### MUSIKLEHRER

(Diplom-Ergänzungsstudium), Voraussetzung: 3. Semester nach dem Examen Lehramt an Gymnasien oder Staatliche Musiklehrerprüfung. Kontaktadresse: Fachbereich Musik, Tel. 39-55 38

#### LIEDBEGLEITUNG/KORREPTITION

(Diplom-Ergänzungsstudiengang, 4. Semester). Kontaktadresse: Fachbereich Musik, Tel. 39-55 38

#### CHORSÄNGERAUSBILDUNG

(Studienbegleitende Weiterqualifizierung), ab WS 1997/98 für Studierende aller Fachbereiche. Teilnehmerzahl: 20 Personen.

Ziel ist, Studierende neben ihrem Hauptfachstudiengang im Bereich des Chorsingens zu qualifizieren, um die Mitwirkung in hochrangigen (semi-) professionellen und Laienchören zu ermöglichen. Dauer: 6 Semester. Inhalt: 5-6 Sem.-Wstd. Stimm- bildung, Ensemble-Musizieren, Gehörbildung, Musiktheorie, Chorpraxis. Abschlußzertifikat.

Künstlerischer Leiter: Prof. Joshard Daus

Voraussetzung: eingeschriebene/r Studierende/r in Mainz oder Beantragung der Immatrikulation. Eignungstest: ca. 6 Wochen vor Semesterbeginn. Bewerbungsfrist: 31. August 1997. Kontaktadresse: Collegium musicum, Tel. 37 12 45, Fax 37 14 80

#### KATHOLISCHE THEOLOGIE

Voraussetzung: abgeschlossenes philosophisch-theologisches Studium plus 2 Semester Katholische Theologie. Kontaktadresse: Fachbereich Katholische Theologie, Tel. 39-27 45

## II. Modellprojekte

Modellprojekte dienen der Entwicklung von Studienangeboten und Veranstaltungen der wissenschaftlichen Weiterbildung. Sie sind berufsbegleitend organisiert. Kontaktstelle: Zentralstelle für universitäre Fort- und Weiterbildung, Forum 1, Tel. 39-29 01

### III. Seminare zur wissenschaftlichen Weiterbildung

Zu verschiedenen Themenbereichen werden von den Fachbereichen bzw. fachbereichsübergreifend Einzelveranstaltungen, Seminare, Tagungen etc. angeboten, die z. T. in Kooperation auch mit anderen Bildungsträgern stattfinden. Themenbereiche u. a.:

- Statistik für die empirische Forschung
- Psychoanalytische Pädagogik
- Professionalisierung in der Altenpflege
- Filmische Dokumentation
- Gleichstellung im Beruf
- Grund- und Trinkwasser
- Berufsbegleitende Fortbildung für Lehrende in der Erwachsenenbildung
- Sicherheit in der Gentechnik
- Klinische Pharmakopsychologie
- Fortbildung für Lehrkräfte
- Umgang mit typischen psychischen Alterserkrankungen

Ausführliche Programme und Informationen; Zentralstelle für universitäre Fort- und Weiterbildung, Forum I, Tel. 39-29 01, Fax 39-47 14

### IV. Studium generale

Das Studium generale ist eine zentrale wissenschaftliche Einrichtung. Es dient der interdisziplinären Erweiterung des Fachstudiums und hat die Aufgabe, fachübergreifende Ansätze in Forschung und Lehre zu fördern sowie Einsicht in die Zusam-

menhänge zwischen wissenschaftlichem Erkennen und lebensweltlicher Praxis zu vermitteln. Das Programm umfasst: Die Mainzer Universitätsgespräche (eine öffentliche Kolloquienreihe zu fächerübergreifenden Themen), Reihen (Symposien, Tagungen, Ringvorlesungen etc.), Einzelveranstaltungen und Exkursionen. Für die Teilnahme an den Veranstaltungen gelten keine Zulassungsbedingungen. Kontaktadresse: Studium generale, Colonel-Kleinmann-Weg 2 (SB II), Zi. 05-553, Tel. 39-56 60, Fax 39-31 68, [studgen@mail.uni-mainz.de]

Aktuelles Programm im Internet: <http://www.uni-mainz.de/ZE/StudGen>

### V. Gasthörer

Die Gasthörerschaft dient der Weiterbildung in einzelnen Wissensgebieten. Die Berechtigung zum Besuch von Lehrveranstaltungen ermöglicht der Gasthörerschaft. Die Rechte aus der Gasthörerschaft beschränken sich auf die Teilnahme in den beantragten Veranstaltungen. Die Gasthörerschaft ist kein Ersatz für ein ordnungsgemäßes Studium und schließt den Erwerb von prüfungsrelevanten Studienleistungen aus. Antragstermine: für das Sommersemester 1. Februar - 30. April, für das Wintersemester 1. Juli - 31. Oktober.

Kontaktadresse: Studierendensekretariat, Forum 3, Zi. 00-319, Tel. 39-21 12, Sprechzeiten: Mo-Fr 10-12

### Wohngeld

BAföG-Empfänger können im allgemeinen kein Wohngeld beziehen, es sei denn, der Ehepartner erhält kein BAföG. Ein Nicht-BAföG-Empfänger erhält Wohngeld, wenn er eine erkennbare Entscheidung getroffen hat, die eine Lösung vom Familienhaushalt bedeutet. Die Höhe des Wohngelds hängt vom monatlichen Einkommen und der

Miethöhe ab. Weitere Informationen sind z.B. den Studierenden-Informationsbroschüren wie »Studieren in Mainz« zu entnehmen. Antragsformulare für Wohngeld sind erhältlich beim Amt für Wohnungs- und Siedlungswesen, Abt. Wohngeld, Wilh.-Theod.-Römheld-Str. 16 in Mainz-Weisenau, Postfach 38 20, 55028 Mainz, Tel. 121

### Zimmervermittlungen

- Katholische Hochschulgemeinde (KHG): Saarstr. 20 (Newmanhaus), 55122 Mainz, Tel. 32 21 10, Mo-Do 9-17, Fr 9-15
- Studentenwerk (Vermittlung von privat angebotenen Zimmern nur persönlich gegen Vorlage des Studentenausweises): Staudingerweg 21, Eingang C, Frau Dignaß, Tel. 39-49 22, Mo-Fr 10-12, Mo-Do 13.30-14.30
- AStA: Staudingerweg 21, Tel. 39-48 01, Mo-Do 10-13, Fr 10-12
- Ring Christlich-Demokratischer Studenten (RCDS), Zimmervermittlung und WG-Partnerbörse vor allem für Erstsemester und Studienortwechsler: Campus, Müllerweg 1, (Kellereingang), Tel. 39-37 91, Fax 38 22 32, Sprechstunden nach Ansage auf dem Anrufbeantworter

- HomeCompany Mitwohzentrale Mainz, Wiesbaden: Herderstraße 22, 65185 Wiesbaden, Tel. (06 11) 300 800 (Wiesbaden), (0 61 31) 22 10 60

(Mainz), 1 94 45 (bundesweite Rufnummer aller Mitwohzentralen), Sprechzeiten: Mo-Fr 9-17

## Zulassung/Zulassungsbeschränkungen

---

Da bei Drucklegung die endgültig unter die Zulassungsbeschränkungen fallenden Fächer noch nicht bekannt sind, verweist das Studierendensekretariat auf die dem Bewerbungsvordruck beigelegte Studienangebotsübersicht, in der – vorbehaltlich evtl. später eintretender Änderungen – alle NC-Fächer im aktuellen Stand aufgeführt sind. Ausländische

Studienbewerber müssen sich an das Akademische Auslandsamt (Forum 1, Zi. 00-119, Tel. 39-25 25) wenden; sie können dort zusammen mit dem Zulassungsantrag und den Bewerbungsunterlagen eine Informationsbroschüre mit dem Titel »Info für ausländische Studienbewerber« Teil I und II erhalten.

# Bibliotheken

## Universitätsbibliothek

- Direktor: Dr. A. ANDERHUB
- Sekretariat: K. KOCH, Tel. 39-2644, Fax 39-3822, [anderhub@ubl.uni-mainz.de]

- Vertreter: Dr. W. STEINMANN, Bibliotheksdirektor, Tel. 39-25 84

## Zentralbibliothek

Jakob-Welder-Weg 6, Postfach 4020, 55030 Mainz, Fax 39-41 59

- Katalogauskunft: Tel. 39-26 33, Öffnungszeiten: Mo-Do 8-20, Fr 8-18
- Lesesäle: Tel. 39-41 79, Öffnungszeiten: Mo-Do 8-20, Fr 8-18
- Ausleihe: Tel. 39-22 13, Fax 39-38 20, Öffnungszeiten: Mo-Do 10-20, Fr 10-18
- Bibliographisches Zentrum: Tel. 39-22 14, Öffnungszeiten: Mo-Do 8-20, Fr 8-18
- Dissertationsannahme: Raum Nr. 01 118, Öffnungszeiten: Mo-Fr 8-12
- Online-Fachliteraturdienst: S. SPECK, Wiss. Dokumentarin, Tel. 39-25 85, Sprechzeiten Mo-Do 8-16, Fr 8-13

Angaben über die Benutzung der Bibliothek sind den Benutzungsführern zu entnehmen.

### Führungen durch die Zentralbibliothek

Während der Studieneinführungswoche vom 20. bis zum 24. Oktober 1997:

- Mo-Do: 10, 10.30, 11, 13, 13.30, 14 Uhr
- Fr.: 10, 10.30, 11, 12 Uhr

Führungen für Gruppen sind nach tel. Terminabsprache möglich (Tel. 39-24 57).

Während der Vorlesungszeit finden Führungen jeweils dienstags um 13 Uhr statt. Walkman-Führungen können während der Öffnungszeiten in Anspruch genommen werden. Treffpunkt: *Eingangsbereich der Zentralbibliothek, Welderweg 6*

Die Zentralbibliothek bleibt in der letzten vollen Augustwoche und vom 24. Dezember bis 1. Januar geschlossen. Im Monat August schließt die Bibliothek auch Mo-Do um 18 Uhr.

### Fachreferenten (wissenschaftlicher Dienst)

- Dr. M. BARTSCH, Bibliotheksdirektorin: Planungsreferentin EDV, Tel. 39-41 68
- Dr. S. BESSLICH, Oberbibliotheksrat: Lehrbuchsammlung, Klassische Philologie, Slavische Philologie, Archäologie, Tel. 39-25 90
- K. ECKERT M.A., Wiss. Ang.: Netzbasierte Informationsdienste, Rechtswiss., Tel. 39-24 50
- Dr. M. HAGENMAIER-FARNBAUER, Oberbibliotheksrätin: Anglistik, Amerikanistik, Bibliothek für Nordamerika-Studien, Tel. 39-41 68/56 03
- Dr. E. HOBEN, Oberbibliotheksrätin: Allgemeine Sprach- und Literaturwiss., Orientalistik, Germanistik, Tel. 39-25 90
- Dr. B. HÖRICH, Oberbibliotheksrätin: Medizin, Sport, Fachbibliothek Medizin, Tel. 39-26 36, 17-25 36
- Dr. M. LILL, Bibliotheksrat: Allgemeines, Kunst, Pädagogik, Philosophie, Religionswissenschaft, Theologie, Tel. 39-22 09
- Dr. R. REICHARDT, Bibliotheksdirektor: Römische Philologie, Musik- und Theaterwissenschaft, Sozialwissenschaft, Sammelschwerpunkt Frankreich, Tel. 39-26 37

Sofortdienst für alle Examensarbeiten!

## BUCHBINDEREI SCHULZ GmbH

Bibliotheks- u. Sortimentsbuchbinderei • Kopierzentrum  
Druckweiterverarbeitung

Am Heckerpfad 12 • 55128 Mainz • Bretzenheim  
Tel. 061 31/341 47 • Fax 061 31/36 61 32

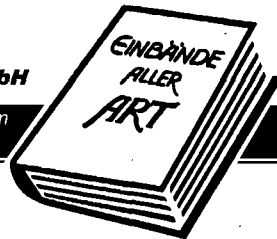

Kopieren • Sortieren • Binden

- Dr. G. ROCHE, Wiss. Ang.: Sammelschwerpunkt Frankreich, Tel. 39-23 79
- Dr. U. SCHAFFT, Oberbibliotheksrat: Mathematik, Allg. Naturwissenschaften, Physik, Geowissenschaften, Astronomie, Technik, Informatik, Völkerkunde, Statistik, Tel. 39-26 55
- N. SCHOTT, Oberbibliotheksrat: Biologie, Chemie, Pharmazie, Landwirtschaft, Umweltschutz, Tel. 39-24 57
- K. SCHREINER, Dipl.-Informatiker: Leiter der Bibl. EDV, Tel. 39-22 19
- S. SPECK, Wiss. Dokumentarin: Wirtschaftswissenschaften, Tel. 39-25 85
- G. WAGNER, Oberbibliotheksrätin: Projektplanung und -durchführung, Tel. 39-26 44
- N. N.: Staatswissenschaft, Politik, Geschichte, Volkskunde, Militaria, Psychologie, Tel. 39-22 08

## Bibliothek für Nordamerika-Studien

### Besucherschrift:

Colonel-Kleinmann-Weg 2 (SB II), 55128 Mainz

Postanschrift: Postfach 4020, 55030 Mainz,

Fax 39-56 15 [usa@ub1.uni-mainz.de]

Öffnungszeiten:

- In der Vorlesungszeit: Mo-Do 9-19.30, Fr 9-18
- In der vorlesungsfreien Zeit: siehe Aushang
- Auskunft: Mo-Fr 9-17, Tel. 39-56 64
- Leitung: Dr. M. HAGENMAIER-FARNBAUER, Tel. 39-41 68/56 03

## Fachbibliothek Medizin

Universitätsklinikum (Gebäude 602),

Langenbeckstraße 1, 55029 Mainz, Fax 17-34 12

Öffnungszeiten:

- Lesesaal: Mo-Fr 9-20
- Zeitschriftenmagazin: Mo-Fr 9-20
- Auskunft: Mo-Fr 9-13 u. 13.30-17, Tel. 17-25 36

- Ausleihe Mo-Fr 10-13 u. 14.30-16.30, Tel. 17-28 95
  - Leitung: Dr. B. HÖRICH, Tel. 39-26 36, 17-25 36
- Die Fachbibliothek Medizin bleibt in der letzten vollen Augustwoche und vom 24. Dezember bis 1. Januar geschlossen.

## Fachbereichsbibliotheken

Die Fachbereichs- und Institutsbibliotheken sind bei den Fachbereichen angeführt.

## Jüdische Bibliothek in Mainz

Die Bibliothek enthält 5500 Bände Judaica (Dauerleihgabe der jüdischen Gemeinde). Sie steht allen Studierenden als Präsenzbibliothek kostenlos zur

Verfügung. Zugang nach tel. Vereinbarung mit Univ.-Prof. Dr. G. MAYER, FB 02, Tel. 39-25 45

## Gemeinsame Ausschüsse

### Gemeinsamer Ausschuß der Fachbereiche 11-16 und 23

- Postanschrift: 55099 Mainz, Fax 39-47 96
- Besucherschrift: Welderweg 18 (Philosophicum)
- Vorsitzender: Univ.-Prof. Dr. Klaus PÖRTL
- Sekretariat: Ursula GLOOS, Zi. 00-221, Tel. 39-33 01, Sprechzeiten für Hörsaalvergabe: Di u. Do 9-13
- Stellvertretende Vorsitzende: Univ.-Prof. Dr. Winfried HERGET; Univ.-Prof. Dr. Arno SCHILSON

Postanschrift:

Fachbereich Mathematik, 55099 Mainz

▪ Postanschrift:

Institut für Pharmazie, Fachbereich Chemie und Pharmazie, 55099 Mainz

▪ Besucherschrift:

Staudingerweg 5, Zi. 03-174

▪ Vorsitzender: Univ.-Prof. Dr. rer. nat. Ulf PINDUR, Sprechstunden n. V., Tel. 39-57 06

▪ Stellvertreter: Univ.-Prof. Dr. rer. nat. Konrad KLEINKE, Institut für Physik, Fachbereich Physik, 55099 Mainz, Besucherschrift: Staudingerweg 7, Sprechzeiten n. V., Tel. 39-28 93

### Gemeinsamer Ausschuß der Fachbereiche 17-22

Promotions- u. Habilitationsangelegenheiten

# Fachbereichsübergreifende Einrichtungen und Projekte

## Forschungszentren

### Materialwissenschaftliches Forschungszentrum

Das Materialwissenschaftliche Zentrum fördert interdisziplinär und fachbereichsübergreifend die Forschung im Bereich der physikalischen und chemischen Grundlagen der Materialwissenschaften, insbesondere auf dem Gebiet amorpher nicht-metallischer Materialien sowie Polymer- und Verbundstoffen. Dies beinhaltet sowohl die Koordination und die Unterstützung bestehender Arbeitsgruppen als auch die Initiierung neuer Forschungseinrichtungen. Es wird von einem Koordinationsausschuß vertreten. Ihm gehören an:

- die beteiligten Sonderforschungsbereiche, einschließlich der in Gründung befindlichen:
  - SFB 262: Univ.-Prof. Dr. K. BINDER (FB Physik)
  - SFB 252: Univ.-Prof. Dr. H. ADRIAN (FB Physik)

- jeweils zwei Beauftragte aus den FB Chemie und Physik sowie je ein Beauftragter aus den FB Biologie, Geowissenschaften und Medizin:
  - Medizin: Univ.-Prof. Dr. J. KRAFT
  - Physik: Univ.-Prof. Dr. P. BECKMANN, Univ.-Prof. Dr. G. SCHÖNHENSE
  - Chemie: Univ.-Prof. Dr. H. MEIER, Univ.-Prof. Dr. Ph. GÜTLICH
  - Biologie: Univ.-Prof. Dr. H. DECKER
  - Geowissenschaften: Univ.-Prof. Dr. H. BÖHM
- Prof. Dr. W. KNOLL, Vertreter Max-Planck-Institut für Polymerforschung (mit beratender Stimme)
- Vizepräsident für Forschung: Univ.-Prof. Dr. M. LOOS (mit beratender Stimme)
- Vorsitzender: Univ.-Prof. Dr. H. ADRIAN (FB Phys.)
- Sekretariat: Simone BRESWALD, Tel. 39-43 45, Fax 39-51 56 (Institut für Physik)

### Naturwissenschaftlich-Medizinisches Forschungszentrum

Das Naturwissenschaftlich-Medizinische Forschungszentrum fördert interdisziplinär und fachbereichsübergreifend die Forschung über die molekularen Aspekte des Aufbaus und der Funktion biologisch-aktiver Systeme. Dies beinhaltet sowohl die Koordination und die Unterstützung bestehender Arbeitsgruppen als auch die Initiierung neuer Forschungseinrichtungen. Es wird von einem Koordinationsausschuß vertreten. Ihm gehören an:

- Vertreter der beteiligten Sonderforschungsbereiche:
  - SFB 302: Univ.-Prof. Dr. F. OESCH
  - SFB 311: Univ.-Prof. Dr. Dr. K.-H. MEYER ZUM BÜSCHENFELDE
- die Beauftragten aus den Fachbereichen:

- Medizin: Univ.-Prof. Dr. J. KNOP, Univ.-Prof. Dr. P. VAUPEL, Prof. Dr. J. ARENDES (Stellvertreter), Prof. Dr. O. KEMPSKI (Stellvertreter)
- Physik: Univ.-Prof. Dr. P. BECKMANN
- Chemie: Univ.-Prof. Dr. H. KUNZ, Univ.-Prof. Dr. C. KOCH-BRANDT (Stellvertreterin)
- Biologie: Univ.-Prof. Dr. J. MARKL, Univ.-Prof. Dr. H. DECKER, Univ.-Prof. Dr. G. WEGENER (Stellvertreter), Univ.-Prof. Dr. E. R. SCHMIDT (Stellvertreter)
- Vorsitzender: Univ.-Prof. Dr. Dr. K.-H. MEYER ZUM BÜSCHENFELDE (FB 04)
- Sekretariat: Frau HOURI, Tel. 17-71 60, Fax 17-66 21

### Zentrum für Umweltforschung

Das Zentrum für Umweltforschung fördert interdisziplinär und fachbereichsübergreifend die Forschung mit den Schwerpunktbereichen:

1. Ökosystemforschung im Rhein-Main-Nahe-Gebiet
2. Entwicklung eines ökologisch-ökonomischen Gesamtkonzepts der Raum- und Gesellschaftsordnung
3. Umweltanalytik
4. Ökotoxikologie
5. Umweltplanung

6. Umweltrecht
7. Umweltökonomie

Das Zentrum wird durch einen Koordinationsausschuß vertreten. Ihm gehören an:

- die Beauftragten aus den Fachbereichen:
  - FB 18: Univ.-Prof. Dr. G. HUBER
  - FB 19: Prof. Dr. W. BAUMANN
  - FB 21: Univ.-Prof. Dr. A. SEITZ
  - FB 22: Univ.-Prof. Dr. D. SCHENK
  - FB 03: Univ.-Prof. Dr. H. BARTMANN

- FB 04: N. N.
- FB 12: Prof. Dr. G. SCHMIED
- FB 01/02/11: apl. Prof. Dr. phil. S. GRÄTZEL
- FB 13-17/23-26: Univ.-Prof. Dr. W. J. BÜHLER, Ph. D.
- die Vertreter des MPI für Chemie:  
Dr. D. PERNER, Dr. J. KESSELMEIER
- Univ.-Prof. Dr. R. JAENICKE, Vertreter SFB 233
- Dr. W. THÜNE, Ministerium für Umwelt und Gesundheit
- Univ.-Prof. Dr. L. S. WEILEMANN, Vertreter AKUT
- Prof. Dr. R.-D. WILKEN, ESWE-Institut
- Dr. Ursula OBST, WFM GmbH
- Prof. Dr. C. JAHNEL, Geol. Landesamt
- Vorsitzender: Prof. Dr. W. BAUMANN, Institut für Physikalische Chemie, FB 19, Tel. 39-27 27, Fax 39-29 80
- Sekretariat: s. Vorsitzender

## Sonderforschungsbereiche (SFB) an der Johannes Gutenberg-Universität Mainz

---

### **SFB 201: Mittelenergiephysik mit elektromagnetischer Wechselwirkung**

(U Bonn, Gießen, Göttingen, Mainz)

Besucheranschrift: Institut für Kernphysik (FB 18), Becherweg 45, 55128 Mainz, Fax 39-29 64  
Sprecher: Univ.-Prof. Dr. T. WALCHER, Tel. 39-51 97

Sekretariat: M. BAUMBUSCH, Tel. 39-31 13

### **SFB 233: Dynamik und Chemie der Hydrometeore**

Besucheranschrift: Institut für Physik der Atmosphäre (FB 18), Becherweg 21, 55128 Mainz, Fax 39-35 32

Mainzer Sprecher: Univ.-Prof. Dr. R. JAENICKE, Tel. 39-22 83

Sekretariat: K. FRANKE, Tel. 39-46 64

### **SFB 252: Elektronisch hochkorrelierte metallische Materialien**

(TH Darmstadt, U Frankfurt, U Mainz)

Besucheranschrift: Institut für Physik (FB 18), Staudingerweg 7, Fax 39-51 56, 55128 Mainz  
Mainzer Sprecher: Univ.-Prof. Dr. H. ADRIAN, Tel. 39-36 37

Sekretariat: Simone BRESWALD, Tel. 39-43 45

### **SFB 262: Glaszustand und Glasübergang nichtmetallischer amorpher Materialien**

Besucheranschrift: Institut für Physik (FB 18), Staudingerweg 7, 55128 Mainz, Fax 39-29 91

Sprecher: Univ.-Prof. Dr. K. BINDER, Tel. 39-33 48

Sekretariat: C. KOHLBECHER, Tel. 39-21 49

### **SFB 295 Kulturelle u. sprachliche Kontakte**

Besucheranschrift: Seminar für Orientkunde (FB15) Jakob-Welder-Weg 20, 55099 Mainz, Fax 39-43 80

Mainzer Sprecher: Univ.-Prof. Dr. M. KROPP, Tel. 39-41 85

Geschäftsstelle: Dr. D. STOCKFISCH, Tel. 39-40 10 oder 39-40 22

### **SFB 311: Immunpathogenese**

Besucheranschrift: I. Med. Klinik und Poliklinik (FB 04), Helmholtzweg, Gebäude 301, 55131 Mainz, Fax 17-66 09

Sprecher: Univ.-Prof. Dr. Dr. K.-H. MEYER ZUM BÜSCHENFELDE, Tel. 17-72 75

Forschergruppe Boehringer Ingelheim Stiftung: Dr. M. BLESSING, Verfügungsgebäude (Obere Zahlbacher Str. 63), 2. OG, Tel. 17-33 59

Sekretariat: H. GOTTSCHLING, Tel. 17-31 20

### **SFB 432: Mechanismen der Tumorabwehr und ihre therapeutische Beeinflussung**

Besucheranschrift: III. Med. Klinik und Poliklinik (FB 04), Naunynweg, 55131 Mainz, Fax 17-66 78  
Mainzer Sprecher: Univ.-Prof. Dr. C. HUBER, Tel. 17-71 74

Sekretariat: I. FREUND, Tel. 17-72 81

### **SFB 519: Organ- und Zellspezifität der Tumorentstehung, -entwicklung und -prävention**

Besucheranschrift: Institut für Toxikologie (FB 04), Obere Zahlbacher Str. 67, Gebäude 905, 55131 Mainz, Fax 23 05 06

Sprecher: Univ.-Prof. Dr. F. OESCH, Tel. 17-72 36  
Sekretariat: B. RUDOLPH, Tel. 17-43 78



## Klinische Forschergruppe

### Zelluläre und molekulare Mechanismen allergischer Krankheiten

Besucherschrift: Dermatologie, Gebäude 401, Helmholtzweg, 55131 Mainz, Tel. 17-71 12

Sprecher: Univ.-Prof. Dr. J. KNOP, Dermatologie, Tel. 17-71 12

Leiterin: Univ.-Prof. Dr. A. B. RESKE-KUNZ, Dermatologie, Tel. 17-29 17

## Graduiertenkollegs

### Molekulare und zelluläre Mechanismen der Pathogenese

Das Generalthema ist die krankheitsbezogene Grundlagenforschung. Medizinern und Doktoranden der Naturwissenschaften wird ein mehrere Fachgebiete umfassendes Ausbildungs- und Forschungsprogramm angeboten.

Hauptziele des Ausbildungsprogramms sind einerseits das Verständnis für die molekularen und zellulären Ursachen von Erkrankungen und die Möglichkeit ihrer Behandlung, andererseits die Vermittlung von Techniken, deren Beherrschung es gestattet, klinisch relevante Forschungsarbeiten mit molekularbiologischen Methoden durchzuführen.

Das Forschungsprogramm umfaßt immunologische Fragestellungen, die molekulare Analyse der Wirkung humanpathogener Organismen, Aspekte der Tumorforschung und die Untersuchung genetisch (mit)bedingter Krankheiten. Beteiligt sind die I. und III. Medizinische Klinik und Poliklinik, die Kinderklinik und Kinderpoliklinik sowie die Institute für Toxikologie, Medizinische Mikrobiologie und Hygiene, Immunologie und Pathologie.

Es stehen zwölf Doktorandenstipendien mit einer Laufzeit von drei Jahren zur Verfügung. Zusätzlich können einige Doktoranden, die am Ausbildungsprogramm des Kollegs teilnehmen wollen, auch ohne Stipendium aufgenommen werden. Anfragen und Anträge sind an den Sprecher des Kollegs zu richten: Univ.-Prof. Dr. rer. nat., Dr. med. habil. R. E. STRECK, Institut für Medizinische Mikrobiologie (Molekulare Genetik), Augustusplatz, 55101 Mainz, Tel. 17-32 09.

Universitätsprofessoren: Dr. Dr. K.-H. MEYER ZUM BÜSCHENFELDE, Dr. A. KNUTH, Dr. F. OESCH, Dr. S. ROSE-JOHN, Dr. E. RÜDE, Dr. Dr. R. E. STRECK, Dr. B. ZABEL

### Lehrveranstaltungen

#### PRAKTIKA

- Neuere Methoden der Molekularbiologie und Molekulargenetik  
*Streack, Sapp, Prange*  
Institut für Medizinische Mikrobiologie

- Expression von rekombinanten Proteinen in Bakterien-, Hefe- oder Säugetierzellen  
*Vollmer, Peters, Rose-John*  
Verfügungsgebäude
- Synthese rekombinanter Proteine mit Hilfe des Baculovirus-Systems  
*Sapp, Streack*  
Institut für Medizinische Mikrobiologie
- Herstellung und initiales Screening von cDNA-Bibliotheken  
*Rose-John*  
Pathophysiologie, Verfügungsgebäude
- Licht- und elektronenmikroskopische Techniken  
*Schirmacher, Odenthal*  
Institut für Pathologie
- Techniken der In situ-Hybridisierung  
*Zabel, Mundlos, Winterpacht*  
Kinderklinik
- Direkte und indirekte Gendiagnostik  
*Zabel, Winterpacht*  
Kinderklinik
- Spezielle Methoden der Immunologie  
*Germann, Schmidt*  
Institut für Immunologie
- Immungenetik  
*Rüttner, Schneider*  
Institut für Rechtsmedizin
- Ausgewählte Methoden der Biochemischen Toxikologie  
*Oesch, Arand*  
Institut für Toxikologie
- Computerprogramme  
*Arand, Bahn*  
Institut für Toxikologie/ Kinderklinik

#### VORLESUNGSREIHE

- Biochemie, Molekularbiologie und Klinik medizinisch bedeutsamer Erkrankungen  
*H.-P. Dienes, W. Dippold, Gerken, Klingel, A. Knuth, Lohse, M. Odenthal, Schirmacher, Seliger, Wölfel*

## Theater als Paradigma der Moderne: Drama und Theater im 20. Jh. (ab 1880)

Gegenstand des Graduiertenkollegs sind die grundlegenden Wandlungsprozesse, die von Drama und Theater im 20. Jahrhundert in Europa und Nordamerika vollzogen wurden. Ausgangsthese ist, daß das Theater heute erneut – wie im 17. Jahrhundert – die Funktion eines kulturellen Modells übernommen hat. Indem das Theater als Modell für Prozesse kulturellen Wandels untersucht wird, soll schließlich ein Beitrag zur abendländischen Kulturgeschichte des 20. Jahrhunderts geleistet werden.

Die Konzeption des Graduiertenkollegs schließt eine intensive und interdisziplinäre Zusammenarbeit von (Nachwuchs-)Wissenschaftlern unterschiedlicher geisteswissenschaftlicher Fachbereiche ein. Das Studien- und Förderungsprogramm des Kollegs richtet sich vor allem an Doktorandinnen und Doktoranden der Theater- und Literaturwissenschaft, der Ethnologie, der Philosophie, der Filmwissenschaft und der philologischen Fächer. Die Dissertationsvorhaben, die im Rahmen des Graduiertenkollegs durchgeführt werden, betreffen folgende Forschungsschwerpunkte:

1. Kultureller und sozialer Umbruch
2. Ästhetik und Poetik von Drama und Theater

3. Dramaturgische Prinzipien und künstlerische Verfahren

4. Theater und die neuen Medien

5. Theater im kulturwissenschaftlichen Diskurs

Kommissarischer Sprecher: apl. Prof. Dr. phil. S. GRÄTZEL, Institut für Philosophie, FB 11, Welderweg 18, Zi. 3, 55099 Mainz, Tel. 39-56 66

Universitätsprofessoren: Dr. G. BRANDSTETTER (Universität Gießen), Dr. E. FISCHER-LICHTE (Freie Universität Berlin), Dr. W. HERGET (FB 14), Dr. A. HORNING (FB 14), Dr. Dr. h. c. D. JANIK (FB 15), Dr. D. KAFITZ (FB 13), Dr. T. KOEBNER (FB 13), Dr. H.-T. LEHMANN (Universität Frankfurt/M.), Dr. E. ROTERMUND (FB 13), Dr. B. SCHULTZE (FB 15)

### Lehrveranstaltungen

- Oberseminar: Gastwissenschaftlerprogramm [2-std.]  
S. Grätzel  
Mo 15-17 — Thomas-Mann-Str. 19
- Blockseminare mit Gastdozenten  
Z. u. O. n. V.
- Forschungskolloquium [2-std.]  
Z. u. O. n. V.

## Kreisläufe, Austauschprozesse und Wirkungen von Stoffen in der Umwelt

Ziel des 1990 gegründeten Graduiertenkollegs (GK) ist es, sehr gut qualifizierten Doktoranden in gemeinsamen Lehrveranstaltungen von Hochschullehrern der FB 18 (Physik), 19 (Chemie und Pharmazie), 21 (Biologie) und 22 (Geowissenschaften) sowie des Max-Planck-Instituts für Chemie (MPI) eine fundierte wissenschaftliche Ausbildung im Bereich der Umweltforschung zu geben. Dabei soll ein interdisziplinär konzipiertes Forschungs- und Ausbildungsprogramm einer zu großen Spezialisierung des Dissertationsvorhabens entgegenwirken.

Die tragenden Fachbereiche sind seit mehreren Jahren über eine Reihe im Bereich der Umweltforschung und Umweltanalytik ausgewiesener Forschergruppen im Zentrum für Umweltforschung verbunden. Das GK dient der Nutzung des hier vorhandenen Wissenspotentials für die Ausbildung, um so eine Generation kritischer Umweltforscher heranzubilden, die aufgrund einer breiten und fächerübergreifenden Ausbildung in der Lage sein sollten, Umweltprobleme sachgerecht und angemessen zu diskutieren und wissenschaftlich zu bearbeiten.

Am GK sind derzeit die folgenden Fachgebiete beteiligt: Analytische Chemie, Botanik, Experimentalphysik, Geochemie, Geographie, Geologie, Physik der Atmosphäre, Mineralogie, Physikalische Chemie, Radiochemie, Zoologie.

Als Zugangsvoraussetzung gilt die Zulassung zur Promotion gemäß der gemeinsamen Promotionsordnung der Fachbereiche 17 bis 22 zusammen mit einem überdurchschnittlichen Prüfungsergebnis in dem zur Zulassung zur Promotion anerkannten letzten Hochschulabschluß. Nähere Informationen sowie Bewerbungen für Stipendien über den Sprecher:

Univ.-Prof. Dr. R. JAENICKE, Institut für Physik der Atmosphäre, 55099 Mainz

Universitätsprofessoren und -dozenten: Dr. M. ANDREAE (MPI), Dr. W. BAUMANN (FB 19), Dr. P. CRUTZEN (MPI), Dr. M. DOMRÖS (FB 22), Dr. V. HEIDT (FB 22), Dr. G. HELAS (MPI), Dr. G. HUBER (FB 18), Dr. R. JAENICKE (FB 18), Dr. J. KESSELMEIER (MPI), Dr. X. MEXNER (MPI), Dr. E. OTTEN (FB 18), Dr. D. PERNER (MPI), Dr. A. POETHKE (FB 21), Dr. H. PRUPPACHER (FB 18),

Dr. D. SCHENK (FB 22), Dr. A. SEITZ (FB 21), Dr. N. TRAUTMANN (FB 19), Dr. A. WILD (FB 21), Dr. C. WILHELM (FB 21), Dr. W. ZDUNKOWSKI (FB 18), Dr. G. ZIMMERMANN (FB 18)

### Lehrveranstaltungen

- Praktikum Umwelanalytik mit begleitender Vorlesung  
*Alle Dozenten*  
Z. u. O. n. V.
- Ringvorlesung I: Analytische Methoden  
*Alle Dozenten*  
Z. u. O. n. V.

- Ringvorlesung II: Schadstoffkreisläufe in der Natur  
*Alle Dozenten*  
Z. u. O. n. V.

Hinzu kommt ein für alle Kollegiaten verpflichtendes Kolloquium zum Forschungsrahmenthema, das 14-tägig während der Vorlesungszeit angeboten wird und der wissenschaftlichen Kommunikation unter den Kollegiaten selbst wie auch dem intensiven Kontakt mit den das Kolleg tragenden Hochschullehrern dient.

Weiter wird auf die Lehrveranstaltungen in den einzelnen Fachbereichen verwiesen.

## Elementarteilchenphysik bei mittleren und hohen Energien

Das Graduiertenkolleg wird getragen von sechs Hochschullehrern für Experimentalphysik und sieben Hochschullehrern für Theoretische Physik.

Die Teilchenphysik ist an der Johannes Gutenberg-Universität durch ein reichhaltiges Spektrum von experimentellen und theoretischen Forschungsgebieten vertreten: Untersuchungen der Niederenergiestruktur der Nukleonen am Mainzer Elektronenbeschleuniger MAMI; Spektroskopie und Reaktionsdynamik von Hadronen mit Strangeness; Messung der Strukturfunktionen des gebundenen und des freien Nukleons mittels inelastischer Myonstreuung am CERN; Untersuchungen der CP-Verletzung bei Zerfällen neutraler K-Mesonen; Präzisionstests des Standardmodells im Energiebereich des Z-Pols.

Ziel des Graduiertenkollegs ist es, den Doktoranden aus den verschiedenen Spezialgebieten der Teilchenphysik während ihrer Promotionszeit über die Beschäftigung mit ihrem Dissertationsthema hinaus ein zusätzliches geschlossenes theoretisches und experimentelles Ausbildungsprogramm anzubieten.

Sprecher: Univ.-Prof. Dr. K. KLEINKNECHT, Institut für Physik, Staudingerweg 7, 55099 Mainz, Tel. 39-28 93, Fax 39-51 69

Universitätsprofessoren: Dr. H. ARENHÖVEL, Dr. R. BROCKMANN, Dr. D. DRECHSEL, Dr. D. v. HARRACH, Dr. K. JAKOBS, Dr. K. KLEINKNECHT, Dr. L. KÖPKE, Dr. J. KÖRNER, Dr. N. PAPADOPOULOS, Dr. H. G. SANDER, Dr. F. SCHECK, Dr. K. SCHILCHER, Dr. H. STRÖHER, Dr. T. WALCHER

### Lehrveranstaltungen

- 18- Elektroschwache Wechselwirkung [3-std.]  
301 *K. Kleinknecht, F. Scheck*  
Di, Do, Z. u. O. n. V.
- 18- Übungen zur elektroschwachen Wechselwirkung [2-std.]  
302 *K. Kleinknecht, F. Scheck*  
Z. u. O. n. V.
- 18- Seminar über Teilchen- und Mittelenergiephysik (F) [2-std.]  
419 *J. Körner gemeinsam mit: E. O. Alt, J. Arends, H. Arenhövel, R. Brockmann, D. Drechsel, D. v. Harrach, K. Jakobs, L. Köpke, K. Kleinknecht, N. Papadopoulos, H. G. Sander, F. Scheck, K. Schidcher, T. Walcher*  
Mi 14-16 — Minkowski-Raum (Bau 2412, R 05-119)

## Physik und Chemie supramolekularer Systeme

18 Hochschullehrer der Fachbereiche Chemie und Pharmazie, Physik und Geowissenschaften und des MPI für Polymerforschung beteiligen sich am Graduiertenkolleg. Zur Thematik existieren sich am Graduiertenkolleg. Zur Thematik existieren umfangreiche Forschungsaktivitäten, die u.a. durch das Materialwissenschaftliche Forschungszentrum und einen Sonderforschungsbereich verstärkt gefördert werden. Die Forschungsarbeiten umfassen:

- Synthese und Herstellung supramolekularer Systeme aus organischen und anorganischen Materialien (Flüssige Kristalle, Dünne Schichten, Grenzflächen, Zeolithe, Polymermischungen, Metallorgan. und Schichtkristalle)
- Charakterisierung von Struktur, Dynamik und Eigenschaften
- Theoretische Beschreibung und Simulation

Besonders qualifizierte Doktoranden mit ausreichender Grundausbildung in Physik und Chemie sollen verstärkt forschungsorientiert gefördert werden. Es soll eine Spezialausbildung über supra-molekulare Systeme angeboten werden, die auch eine zusätzliche Berufsqualifikation verschafft.

Das Ausbildungsprogramm besteht aus Grundvorlesungen, in denen, meist durch mehrere Hochschullehrer gemeinsam, ein größerer Problembe-reich behandelt wird und aus Spezialvorlesungen, jeweils mit Übungen und Seminaren. Zusätzlich finden Gastvorträge auswärtiger und ausländischer Wissenschaftler und andere Sonderveranstaltungen statt. Durch die zielgerichtete fachübergreifen-de Ausbildung soll den Graduierten auch die Fähig-keit zu interdisziplinärer Forschung vermittelt wer-den.

Sprecher: Univ.-Prof. Dr. M. SCHMIDT, Institut für Physikalische Chemie, J.-Welderweg 11-15, Tel. 39-37 70, Fax 39-29 70  
Leitungskollegium: N. N.

### Lehrveranstaltungen

#### GRUNDVORLESUNG

- Theoretische Festkörperphysik I [4-std.]  
*K. Binder*  
Mo, Mi 10-12 — Inst. f. Physik
- Übung zur Theoretischen Festkörperphysik I [2-std.]  
*K. Binder*  
Z. u. O. n. V.
- Computersimulation in der statistischen Physik [4-std.]  
*W. Paul, F. Schmid*  
Z. u. O. n. V.

#### SPEZIALVORLESUNGEN

- Einführung in die Physikalische Chemie der Makromoleküle I [2-std.]  
*M. Schmidt*  
Z. u. O. n. V.
- Modell-Membranen: Von der Biophysik zu den Materialeigenschaften [2-std.]  
*W. Knoll*  
Z. u. O. n. V.
- Photoreaktive Materialien [2-std.]  
*H. Meier*  
Z. u. O. n. V.
- Analytische Chemie III: Physikalische Methoden in der Chemie [2-std.]  
*P. Gülich*  
Z. u. O. n. V.
- Einführung in die NMR-Spektroskopie [2-std.]  
*H. W. Spiess*  
Di 13-15 — MPI-P, HS
- Statistische Mechanik irreversibler Prozesse [2-std.]  
*W. Kolb*  
Z. u. O. n. V.
- Pfadintegrale in der Theorie kondensierter Materie [2-std.]  
*P. Nielaba*  
Z. u. O. n. V.
- Synthese geordneter Polymerstrukturen [1-std.]  
*A. Müller*  
14-tägl.: Fr 10-12 — Inst. f. Chemie, SR K4

### Geistliches Lied und Kirchenlied interdisziplinär

Das Thema »Kirchenlied und geistliches Lied« steht im Schnittpunkt verschiedener Disziplinen, vor allem der Theologie beider Konfessionen, der Germanistik, der Musikwissenschaft und der Buchwissenschaft. Untersucht werden soll die theologische, die literarische, die kultur- und mentalitätsgeschichtliche, die musikalische und die wissenschaftliche Entwicklung der Gattung von ihren Anfängen (Psalmen, lateinische Hymnen, Lieder des Spätmittelalters) über die große Glanzzeit (16.-18. Jahrhundert) bis zur Gegenwart mit ihren Verfallsprozessen und Erneuerungsbe-mühungen. Dabei wird das Kirchenlied als Seis-mograph und Paradigma allgemeiner kultureller

Entwicklungen in steter Beziehung auf das gleich-zeitige Geschehen in der »profanen« Kultur-, Mu-sik-, Literatur- und Buchgeschichte verstanden.  
Sprecher: Prof. Dr. Hermann KURZKE, Deutsches Institut, Fachbereich 13, Tel. 39-41 82 und 39-40 24

Weitere beteiligte Hochschullehrer: Prof. Dr. Dr. H. BECKER (FB 01), Prof. Dr. R. VOLP (FB 02), C. REICH (FB 02), Prof. Dr. U. RUBERG (FB 13), Prof. Dr. C.-H. MAHLING (FB 16), Prof. Dr. A. BEER (FB 16), Prof. Dr. S. FÜSSEL (FB 16), Dr. G. EIFLER (Studium generale).

Das Lehrveranstaltungsprogramm ist auf Anfrage beim Sprecher erhältlich.

## Stoffbestand und Entwicklung von Kruste und Mantel

Dieses neu gegründete, vom Institut für Geowissenschaften der Johannes Gutenberg-Universität und dem Max-Planck-Institut für Chemie getragene Graduiertenkolleg hat zum Ziel, Doktoranden auf dem Gebiet der Geowissenschaften auszubilden. Das interdisziplinäre Ausbildungs- und Forschungsprogramm mit Beginn vom 1.11.1997 umfaßt die Fachrichtungen Geochemie und Petrologie, Isotopengeologie und Geochronologie sowie Geodynamik, Geophysik, Strukturgeologie und Tektonophysik. Die Kollegiaten sollen die Möglichkeit erhalten, durch das Graduiertenkolleg eine fundierte Ausbildung in verschiedenen Bereichen der geowissenschaftlichen Grundlagenforschung zu erwerben und dadurch Methoden und Denkweisen außerhalb ihres eigenen Spezialgebietes kennenzulernen.

Die Forschungsschwerpunkte des Graduiertenkollegs sind

- die Identifizierung und Charakterisierung von Episoden des Krustenwachstums,
- die Klärung der Prozesse der Deformation und Metamorphose und die stofflichen Veränderungen

während des Wachstums und der Konsolidierung der Kontinente und

- die Evolution des Erdmantels und die Wechselwirkung zwischen Kruste und Mantel. Dabei geht es einerseits um die Rolle des Mantels bei der Bildung neuer kontinentaler Kruste, andererseits um Rückführung und Recycling von kontinentaler und ozeanischer Kruste in den Erdmantel.

Im Rahmen dieses Graduiertenkollegs stehen zwölf Doktoranden-Stipendien und zwei Postdoktoranden-Stipendien zur Verfügung. Darüber hinaus kann eine begrenzte Zahl von Doktoranden auch ohne Stipendium am Ausbildungsprogramm des Kollegs teilnehmen. Weitere Informationen unter <http://www.uni-mainz.de/FB/Geo/Geologie/GK/>  
Sprecher: PD Dr. Thomas REISCHMANN, Institut für Geowissenschaften, Becherweg 21, Tel. 39-28 59, Fax 39-47 69,  
[gradkoll@mail.uni-mainz.de].

### Lehrveranstaltungen

Die Lehrveranstaltungen werden zu Beginn des WS 97/98 bekanntgegeben.

## Interdisziplinäre Arbeitskreise

### Drama und Theater

Dieser Interdisziplinäre Arbeitskreis schließt alle Wissenschaftler der Johannes Gutenberg-Universität ein, die im Bereich von Drama und Theater forschen und lehren.

Der Sprecherausschuß des Arbeitskreises besteht aus Vertretern derjenigen Fachbereiche, in denen Forschung und Lehre zu Drama und Theater betrieben werden. Vertreten sind derzeit die FB 13, 14, 15, 16, 23, 24 und 25.

Aufgaben des Arbeitskreises sind:

1. Durchführung von interdisziplinären wissenschaftlichen Veranstaltungen in Forschung und Lehre
2. Förderung der Zusammenarbeit von Universität, Theatern und anderen Medien in Theorie und Praxis

3. Förderung interdisziplinärer Forschungs- und Lehrvorhaben

4. Maßnahmen zur Stärkung der theaterwissenschaftlichen Infrastruktur der Johannes Gutenberg-Universität

5. Einrichtung einer Dokumentation (Sachkatalog, Videobank, Cassettenbank).

Vorsitzender und Ansprechpartner: Univ.-Prof. Dr. K. LEY, FB 15, Romanisches Seminar, Welderweg 18, 55099 Mainz, Tel. 39-29 86/22 49

Stellvertretender Vorsitzender:

Univ.-Prof. Dr. D. KAFITZ, FB 13, Deutsches Institut, Welderweg 18, 55099 Mainz, Tel. 39-21 73/22 60

### Dritte Welt

Interdisziplinärer Arbeitskreis »Dritte Welt«, Johannes Gutenberg-Universität, Geographisches Institut, 55099 Mainz, Fax 39-47 36

Dieser Arbeitskreis fördert den wissenschaftlichen Austausch im Bereich der Forschung zu Problemen der Dritten Welt und initiiert gemeinsame Vorhaben. Er führt wissenschaftliche Veranstaltungen



durch, in denen jeweils ein Rahmenthema aus der Sicht unterschiedlicher Disziplinen behandelt wird. Er koordiniert zusammen mit anderen in diesem Bereich tätigen Einrichtungen der Johannes Gutenberg-Universität fächerübergreifende Lehrveranstaltungen. Dem Arbeitskreis können alle Wissenschaftler der Johannes Gutenberg-Universität angehören, die mit Forschungen zur Dritten

Welt befaßt sind. Der Beitritt erfolgt durch eine schriftliche Erklärung.

Vorsitzender: Univ.-Prof. Dr. G. MEYER, FB 22, Geographisches Institut, Tel. 39-27 01/34 46, Fax 39-47 36

Stellvertretender Vorsitzender: A. THIMM M.A., Studium generale, Tel. 39-21 41, Fax 39-31 68

## Frauenforschung

Interdisziplinärer Arbeitskreis »Frauenforschung«, c/o Dr. Eva BORST, FB 11, Pädagogisches Institut, Johannes Gutenberg-Universität, 55099 Mainz, Tel. 39-29 73

Der Arbeitskreis fördert den wissenschaftlichen Austausch und die interdisziplinäre Zusammenarbeit von Wissenschaftlerinnen/Wissenschaftlern im Bereich Frauenforschung durch die Entwicklung gemeinsamer Konzepte, die Durchführung fachbereichsübergreifender Lehrveranstaltungen

sowie die Koordination von Projekten mit anderen Universitäten und außeruniversitären Gruppen.

Dem Arbeitskreis können alle wissenschaftlich Tätigen der Johannes Gutenberg-Universität sowie außeruniversitär wissenschaftlich und künstlerisch Tätige angehören, die im Bereich »Frauenforschung« arbeiten. Der Beitritt erfolgt durch eine schriftliche Erklärung.

Vorsitzende: Dr. Eva BORST; Stellvertretende Vorsitzende: Dr. Carmen BIRKLE, FB 14, Amerikanistik

## Gesangbuchforschung

Die über 6000 deutschsprachigen Gesangbücher der Neuzeit sind eine kultur- und mentalitätsgeschichtliche Quelle ersten Ranges. Im Wandel der Lieder spiegelt sich der Wandel der Zeiten. Dem Arbeitskreis können alle Wissenschaftler der Universität beitreten, die im Bereich Gesangbuchforschung tätig sein wollen. Im Arbeitskreis wirken bis jetzt Mitglieder aus den FB 01, 02, 12, 13, 16.4 und 16.5 mit. Zu seinen Zielen gehört die Errichtung und katalogmäßige Erschließung eines Gesangbuchar-

chivs. Bisher sind einige hundert Bände vorhanden. Im Endausbau ist mit einigen Tausend zu rechnen. Im übrigen fördert der Arbeitskreis Forschungsprojekte, Publikationen, Tagungen und interdisziplinäre Lehrveranstaltungen auf dem Gebiet der Gesangbuchforschung und der Hymnologie.

Vorsitzende: Prof. Dr. Dr. H. BECKER, FB 01; Prof. Dr. H. KURZKE, FB 13

Öffnungszeiten des Gesangbucharchivs: Mo 10-12 u. n. V.; Tel. 39-40 24

## Jüdische Studien

Dem Arbeitskreis können alle Wissenschaftler und Wissenschaftlerinnen der Johannes Gutenberg-Universität angehören, die im Bereich Jüdischer Studien tätig sind. Der Beitritt erfolgt durch eine schriftliche Erklärung. Der Arbeitskreis fördert die Forschung und den wissenschaftlichen Austausch auf dem Gebiet der Jüdischen Studien. Er initiiert und koordiniert Lehrveranstaltungen jeder Art. Zur Zeit nehmen an ihm Wissenschaftler und Wissenschaftlerinnen aus folgenden Bereichen teil: Allgemeine und Vergleichende Literaturwissenschaft, Amerikanistik, Buchwesen, Filmwissenschaft, Germanistik, Interkulturelle Germanistik, Geschichte der Medizin, Judaistik, Klassische Philologie, Kunsttheorie, Osteuropäische Geschichte, Pädagogik, Philosophie, Politologie, Polonistik, Vergleichende Landesgeschichte.

Vorsitzender: Univ.-Prof. Dr. Dieter LAMPING, Institut für Allgemeine und Vergleichende Literaturwissenschaft, FB 13, Welderweg 18, 55099 Mainz, Tel. 39-25 43

## Lehrveranstaltungen

### FB 02 – EVANGELISCHE THEOLOGIE

- Seminar: S. Formstecher und seine »Religion des Geistes« [2-std.]  
*G. Mayer*  
Mo 14-16 — R 00-504
- Seminar: Hiob – Gestalt und Buch im antiken Judentum [2-std.]  
*G. Mayer*  
Do 14-16 — R 00-504

- Übung: »Im Deutschen Reich«: Das Organ des »Centralvereins deutscher Staatsbürger jüdischen Glaubens« [2-std.]  
*M. Tilly*  
Fr 14-16 — R 00-504

Die Evangelische und Katholische Theologie bieten außerdem Hebräisch- und Aramäisch-Kurse an. Die betreffenden Daten sind in den Vorlesungsverzeichnissen der betreffenden Fachbereiche verzeichnet.

**FB 04 – MEDIZINHISTORISCHES INSTITUT**

- Seminar: Formen der »Rassenvernichtung« [2-std.]  
*G. Lilienthal*  
Do 17-19 — Bibliothek des Medizinhistorischen Institutes  
Beginn: 30.10.1997

**FB 11 – PÄDAGOGIK**

- Proseminar: Die Pädagogik Janusz Korczaks: Grundlagen und Anregungen für die pädagogische Praxis [2-std.]  
*E. Schmied*  
Fr 10-13 — SB II 03-153

**FB 12 – POLITIKWISSENSCHAFT**

- Seminar: Israel in Nahost. Zur gegenwärtigen Situation [2-std.]  
*A. Wittstock*  
Di 16-18 — SB II 05-132

**FB 13.1 – DEUTSCHES INSTITUT**

- Hauptseminar: Schreiben nach der »Kunstperiode«: Heinrich Heine zwischen Artistik und Engagement [2-std.]  
*E. Rotermund zus. mit C.-H. Mahling u. J. Zimmermann*  
Di 14.30-16 — P 12

**FB 13.2 – INST. F. ALLGEM. U. VERGLEICHENDE LITERATURWISSENSCHAFT**

- Proseminar: Literatur nach Auschwitz [2-std.]  
*A. Dunker*  
Mi 16.30-18 — P 106
- Proseminar: Titel wird noch bekanntgegeben [2-std.]  
*N. N.*  
Mi 8.30-10 — P 15

**FB 16.6 – INSTITUT FÜR OSTEUROPÄISCHE GESCHICHTE**

- Übung: Historiker oder Ideologe? Simon Dubnow (1860-1941) als Geschichtsschreiber der Juden in Rußland und Polen [2-std.]  
*Y. Kleinmann*  
Mi 9.30-11 — 01-712 Inst. f. Osteuropäische Geschichte

**FB 24 – BILDENDE KUNST**

- Hauptseminar: Schreiben nach der »Kunstperiode«: Heinrich Heine zwischen Artistik und Engagement [2-std.]  
*E. Rotermund zus. mit C.-H. Mahling u. J. Zimmermann*  
Di 14.30-16 — P 12

**Lateinamerika**

Interdisziplinärer Arbeitskreis »Lateinamerika«, c/o Univ.-Prof. Dr. M. MOLS, Institut für Politikwissenschaft, Abt. Politische Auslandsstudien und Entwicklungspolitik, 55099 Mainz, Tel. 39-27 28. Dem Arbeitskreis können alle Wissenschaftler der Johannes Gutenberg-Universität angehören, die im Bereich der Lateinamerikaforschung tätig sind. Der Beitritt erfolgt durch schriftliche Erklärung. Der Ar-

beitskreis fördert die Forschung und den wissenschaftlichen Austausch im Bereich der Lateinamerikanistik. Der Arbeitskreis führt jährlich einen Studientag über ein Schwerpunktthema durch. Vorsitzender: Univ.-Prof. Dr. M. MOLS, FB 12; Stellvertretender Vorsitzender: Univ.-Prof. Dr., Dr. h. c. D. JANIK, FB 15, Philologie III, Tel. 39-44 45

**Medienwissenschaften**

Der Interdisziplinäre Arbeitskreis fördert den wissenschaftlichen Austausch im Bereich Medienforschung. Er hat insbesondere die Aufgabe, die Zusammenarbeit von Universität und Medien in Theorie und Praxis zu fördern und neue Wege zur

Verbesserung der Kommunikation zwischen Wissenschaft und Öffentlichkeit aufzuzeigen. Der Arbeitskreis hat auch zum Ziel, die medienwissenschaftliche Infrastruktur der Universität zu stärken und die Bedeutung der Sprach- und Kulturwissen-

schaften, Gesellschafts- und Naturwissenschaften für die Medien und in den Medien als Forschungsschwerpunkt auszubauen.

Vorsitzender: Univ.-Prof. Dr. E. FISCHER (FB 16), Buchwissenschaft, Tel. 39-31 80  
Stellv. Vorsitzender: Univ.-Prof. Dr. T. KOEBNER (FB 13), Filmwissenschaft, Tel. 39-38 17

## Musik- und Kunstinformatik

Sprecherausschuß Interdisziplinärer Arbeitskreis »Musik- und Kunstinformatik«, Johannes Gutenberg-Universität, 55099 Mainz

Am Interdisziplinären Arbeitskreis »Musik- und Kunstinformatik« nehmen Wissenschaftler aus den Bereichen Musik, Musikwissenschaft, Informatik, Mathematik, Bildende Kunst, Nachrichtentechnik, Physik, Biologie, Psychologie und andere teil, die sich mit fächerübergreifenden Vorhaben in Forschung und Lehre befassen.

Aufgaben des Arbeitskreises sind:

1. Vorbereitung und Förderung von interdisziplinären Forschungsvorhaben
2. Durchführung und Förderung von interdisziplinären Lehrveranstaltungen
3. Förderung der Zusammenarbeit von Universität, Wirtschaft und anderen Institutionen

Vorsitzender:

Univ.-Prof. Dr. C.-H. MAHLING, FB 16.5,  
Tel. 39-22 59

Stellvertretender Vorsitzender:

Dr. F. WANKMÜLLER, FB 16.5, Tel. 39-51 42

## Nordamerikastudien

Arbeitskreis »Nordamerikastudien«, c/o Univ.-Prof. Dr. W. HERGET, FB 14, Amerikanistik, Welderweg 18, 55099 Mainz, Tel. 39-23 57

Dem Arbeitskreis können alle Wissenschaftler der Johannes Gutenberg-Universität angehören, die im Bereich der Nordamerikastudien tätig sind. Der Beitritt erfolgt durch eine schriftliche Erklärung. Der Arbeitskreis fördert die Forschung und den wissenschaftlichen Austausch auf dem Gebiet der

Nordamerikastudien. Er initiiert und koordiniert fächerübergreifende Vorlesungen und Kolloquien.

Vorsitzender: Univ.-Prof. Dr. W. HERGET

Stellvertretende Vorsitzende: apl. Prof. Dr. W. RÖDEL, FB 16, Tel. 39-44 57; Univ.-Prof. Dr. T. SEEBOHM, FB 11, Tel. 39-25 27

Projekt »Amerikaner in Rheinland-Pfalz«: Leitung: Univ.-Prof. Dr. W. HERGET, Prof. Dr. W. RÖDEL

## Nordostafrikanisch-westasiatische Studien

Am Interdisziplinären Arbeitskreis Nordostafrikanisch-westasiatische Studien nehmen z. Zt. Wissenschaftler aus den Bereichen:

- Ägyptologie
- Afrikanische Philologie
- Alte Geschichte
- Byzantinistik
- Christliche Archäologie, Kunstgeschichte
- Evangelische Theologie
- Katholische Theologie
- Klassische Archäologie
- Orientkunde
- Sudanarchäologie/Meroitistik
- Vergleichende Sprachwissenschaft unter Einschluß auswärtiger Mitglieder teil.

Der Arbeitskreis fördert die Forschung über den wissenschaftlichen Austausch auf dem Gebiet der Nordostafrikanisch-westasiatischen Studien. Er organisiert fächerübergreifende Vorlesungen (Ringvorlesungen) und Fachtagungen.

Vorsitzender: Univ.-Prof. Dr. R. GUNDLACH, FB 15, Tel. 39-24 38

Stellvertretende Vorsitzende:

Univ.-Prof. Dr. M. KROPP, FB 15, Tel. 39-41 85; Univ.-Prof. Dr. A. LEIBUNDGUT-MAYE, FB 15, Tel. 39-27 54

Anschrift:

Univ.-Prof. Dr. R. GUNDLACH, Fachbereich 15 – Institut für Ägyptologie, Friedrich-von-Pfeiffer-Weg 5, 55099 Mainz, Tel. 39-24 38

## Ost-, Südostasienstudien

Arbeitskreis »Ost-, Südostasienstudien«, c/o Univ.-Prof. Dr. K. A. SPRENGARD, FB 11, Phi-

losophisches Seminar, Welderweg 18, 55099 Mainz, Tel. 39-27 89, Fax 39-51 41



Dem Arbeitskreis können alle Wissenschaftler der Johannes Gutenberg-Universität angehören, die im Bereich der Ost-, Südostasienstudien tätig sind. Der Beitritt erfolgt durch eine schriftliche Erklärung. Der Arbeitskreis fördert die Forschung und den wissenschaftlichen Austausch auf dem Gebiet der

Ost-, Südostasienstudien. Er initiiert und koordiniert fächerübergreifende Vorlesungen und Kolloquien.

Vorsitzender: Univ.-Prof. Dr. K. A. SPRENGARD  
Stellvertretender Vorsitzender:  
Univ.-Prof. Dr. W. BISANG, FB 14, Tel. 39-27 78

## Reichserzkanzler

Interdisziplinärer Arbeitskreis »Reichserzkanzler«, Institut für Geschichtliche Landeskunde an der Universität Mainz, Johann-Friedrich-von-Pfeiffer-Weg 3, 55099 Mainz, Tel. 39-48 27

Der Arbeitskreis wurde geschaffen, um innerhalb der Universität alle Wissenschaftler zusammenzuführen, die in der Erforschung des Wirkens des Mainzer Reichserzkanzlers im Rahmen der Reichsverfassung und der europäischen Diplomatie der Neuzeit tätig sind. Der Sprecherausschuss besteht aus Vertretern der FB 01-04, 15 und 16. Die im Institut für Geschichtliche Landeskunde verwahrten umfangreichen Archivalienverfilmungen und Regestenkarteien stehen auch Interessenten außerhalb der Universität zur Verfügung. Ziele und Aufgaben des Sprecherausschusses sind:

1. Durchführung interdisziplinärer Veranstaltungen in Forschung und Lehre universitätsintern
2. Gewinnung und Betreuung von Studierenden aus den Bereichen der Geschichtswissenschaft, der Rechts- und Verfassungsgeschichte, der Kanonistik, der Kirchengeschichte, Kunstgeschichte und verwandter Gebiete zum Zwecke der Erstellung von Masterarbeiten, Dissertationen und Staatsexamensarbeiten
3. Organisation fachbereichsübergreifender Kolloquien von Wissenschaftlern aus Mainz und anderen Universitäten.

Vorsitzender: Univ.-Prof. Dr. P. C. HARTMANN, FB 16, Geschichtswissenschaft  
Stellvertretende Vorsitzende: Akad. Direktorin Dr. A. EGLER, FB 01, Katholische Theologie

## Stochastik in der empirischen Forschung

Univ.-Prof. N. WERMUTH, Ph. D., FB 12, Psychologisches Institut, 55099 Mainz, Tel. 39-23 46, 39-24 26, Fax 39-43 41

Der Interdisziplinäre Arbeitskreis »Stochastik in der empirischen Forschung« fördert den Austausch über Theorie und Anwendung der Wahrscheinlichkeitsrechnung für die Interpretation von Daten. Er führt insbesondere wissenschaftliche Veranstaltungen über Forschungen in diesem Bereich durch

und initiiert und koordiniert fachbereichsübergreifende Lehrveranstaltungen.

Dem Arbeitskreis können alle Wissenschaftler der Johannes Gutenberg-Universität angehören, die im Bereich Stochastik in der empirischen Forschung tätig sind.

Vorsitzende: Univ.-Prof. N. WERMUTH, Ph. D., FB 12, Psychologische Methodenlehre  
Stellvertretender Vorsitzender: Univ.-Prof. W. BÜHLER, Ph. D., FB 17, Mathematische Statistik

## Thanatologie

Univ.-Prof. Dr. R. OCHSMANN, FB 12, Psychologisches Institut, Staudingerweg 9, 55099 Mainz, Tel. und Fax 39-37 01

Thanatologie bezeichnet das Studium aller todbezogenen Gedanken, Gefühle, Verhaltensweisen und Phänomene. Fortschritte in der biologischen und medizinischen Forschung verändern radikal das Verständnis dessen, was Leben und Tod ist. Auch gesellschaftliche Entwicklungen zwingen zu einer Überprüfung des Verhältnisses zum Tod und machen neue Übereinkünfte notwendig. Wissenschaftler sind durch ihre Forschung dazu aufgefor-

dert, den gesellschaftlichen Diskurs anzuregen, die Grundlagen der Debatte zu verdeutlichen und die Rationalität der Auseinandersetzung zu fördern.

Im interdisziplinären Arbeitskreis »Thanatologie« haben sich Mediziner, Geistes- und Sozialwissenschaftler der Johannes Gutenberg-Universität zusammengeschlossen, die an Fragen im Umkreis von Sterben und Tod interessiert sind. Aufgabe und Ziel des Arbeitskreises ist es, interdisziplinäre Lehrveranstaltungen und Weiterbildungsprogramme zu initiieren bzw. zu koordinieren.

## Schwerpunkt Polen

Postanschrift: Johannes Gutenberg-Universität,  
Schwerpunkt Polen, 55099 Mainz  
Besucheranschrift: Forum 2, Zi. 00-211  
Prof. Dr. Leszek MROZEWICZ  
Sekretariat: Silke BECKER, Claudia GROBBAUER,  
Tel. 39-21 70, [spp@verwaltung.uni-mainz.de]

Der Schwerpunkt Polen ist eine Gastprofessur der Johannes Gutenberg-Universität, auf die seit 1982 polnische Wissenschaftler verschiedener Disziplinen für jeweils ein Semester berufen werden.

## Naturwissenschaftlich-Philosophisches Kolloquium

Geschäftsführer: Prof. Dr. Werner ZOHLNHÖFER,  
Rechts- und Wirtschaftswissenschaften, Tel.  
39-25 54

Das Naturwissenschaftlich-Philosophische Kolloquium ergänzt das Vorlesungsprogramm der Universität und stellt eine zentrale, aber freie wissenschaftliche Einrichtung dar, deren Veranstaltungen in engem Zusammenhang mit den Fachdisziplinen von einem Organisatorenkreis aus der ehemaligen Mathematisch-Naturwissenschaftlichen und Philosophischen Fakultät getragen werden. Dieser Kreis hat sich vor zwanzig Jahren gebildet und wird durch Kooptation erweitert; er wirkt ehrenamtlich. Das Kolloquium hat die Aufgabe, in enger Anlehnung an die aktuelle Forschung Fragen von allgemeiner fächerübergreifender Bedeutung zu behandeln und zur Diskussion zu stellen. Es ist dabei nicht an ein festes Programm gebunden, sondern

schließt sich unmittelbar der Entwicklung der Forschung an. Das Kolloquium verfolgt nicht popularisierende, sondern weiterführende Tendenzen. Es stützt sich der Natur der Sache nach in der Mehrzahl auf auswärtige, auch ausländische Referenten, die das Neueste ihrer Forschung zur Aussprache bringen. In den Veranstaltungen geht es um Probleme, die noch im Fluß sind und für die die fachlich Zuständigen gewonnen werden. Behandelt werden sowohl grundlagentheoretische als auch spezialwissenschaftliche Themen, in deren gemeinsamer Bearbeitung sich die universitas magistrorum et scholarium erst bildet.

Das Diskussionsangebot ist vielfältig; alle Veranstaltungen stehen Studierenden und anderen Interessenten offen. Die Kolloquien werden durch Anschläge und Handzettel bekanntgegeben.

## Collegium musicum

- Leitung: Prof. Joshard DAUS
- Sekretariat: Brigitte RASELENBERG
- Postanschrift: Collegium musicum, Johannes Gutenberg-Universität, 55099 Mainz
- Besucheranschrift: Gresemundweg 4, Erdgeschoß, Rückseite Alte Mensa,  
Tel. 37 12 45 oder 39-38 78, Fax 37 14 80

Unter pädagogischen, künstlerischen und wissenschaftlichen Aspekten werden vokale und instrumentale Werke aus allen Epochen der Musikgeschichte (weltlich und geistlich) erarbeitet und in Konzerten einer breiten Öffentlichkeit zugänglich gemacht.

Die Teilnahme am Chor oder Orchester des Collegium musicum ist offen für Studierende aller Fachbereiche, die Interesse und Erfahrung im Chorsingen beziehungsweise Instrumentalspiel haben. Das Collegium musicum arbeitet in folgenden, dem Leistungsstand des einzelnen entsprechenden Gruppierungen: Großer Chor, Kammerchor, Sinfonieorchester.

Die jeweiligen Semesterarbeitsprogramme, Konzerttermine und -orte sind am Schwarzen Brett des Fachbereichs Musik, Binger Str. 22, und im Eingangsbereich der Alten Mensa angeschlagen.

### Proben

- Chor: Mi 19-22, Alte Mensa  
1. Probe: 29. Oktober 1997
- Orchester: Do 19-22, Alte Mensa  
1. Probe: 30. Oktober 1997
- Bach-Ensemble: Teilnahme auf Anfrage

### Konzerte

- Freitag, 21. November 1997, 20 Uhr, Rheingoldhalle Mainz:  
Giuseppe Verdi: Missa da Requiem; Europäische Chorakademie, SWF Sinfonieorchester Freiburg, Leitung: Heinrich Schiff
- Sonntag, 14. Dezember 1997, 18 Uhr, St. Katharinenkirche Oppenheim:  
Johann Sebastian Bach: Weihnachtsoratorium I-

III + VI; Bach-Ensemble, Kurpfälzisches Kammerorchester und Bläserolisten, Leitung: Joshard Daus

- Sonntag, 08. Februar 1998, 18 Uhr, St. Katharinenkirche Oppenheim:  
Franz Liszt: Die Legende der Hl. Elisabeth (Oratorium); Semesterabschlußkonzert des Chors des Collegium musicum, Philharmonisches Orchester Hagen, Leitung: Joshard Daus
- Dienstag, 17. Februar 1998, 20 Uhr, Eltzer Hof Mainz:

»Musikalische Seitensprünge« – Ein Fastnachtskonzert; Semesterabschlußkonzert des Orchesters des Collegium musicum, Leitung: Lothar Schöne

### Info-Service

Der Informations-Service des Collegium musicum informiert rechtzeitig über Konzerte und Projekte der Ensemble. Kann kostenlos über das Sekretariat angefordert werden.

## Integriertes Deutsch-Französisches Studienprogramm

mit Doppelschluß Magister Artium der Johannes Gutenberg-Universität Mainz und Maîtrise der Université de Bourgogne, Dijon.

Studienfächer: Philosophie, Deutsche Philologie, Allgemeine und Vergleichende Literaturwissenschaft, Französische Philologie, Lateinische Philologie, Anglistik, Amerikanistik, Englische Sprachwissenschaft, Geschichte.

Im Nebenfach: Italienisch, Spanisch, Portugiesisch, Kunstgeschichte, Musikwissenschaft, Kulturgeographie.

Studienverlauf: 1. und 4. Jahr Mainz; 2. und 3. Jahr Dijon. Abschlußprüfung und Vergabe beider akademischer Grade.

### Auskunft und Studienberatung

#### INTEGRIERTES STUDIENPROGRAMM MAGISTER/MAÎTRISE:

Martina BARWIG M.A., Philosophisches Seminar, Zi. 00-936, Tel. 39-44 22, Fax 39-51 41, [DIJON@mzdmza.zdv.uni-mainz.de], Sprechstd. Mo 12-13, Di 12-13, Do 15-16; Dr. L. BAUMANN, Philosophisches Seminar, Zi. 00-932, Tel. 39-27 92, Sprechstd. Di 10-12

- Einführungsveranstaltung für Studienanfänger  
*L. Baumann*

Do, 23. Oktober 1997, 15-17 — P 11

#### DIJON-BÜRO (INFORMATIONEN ZUM ERASMUS-PROGRAMM MAINZ/DIJON):

Philosophisches Seminar, Zi. 00-936, Tel. 39-38 52, Fax 39-51 41, Sprechstd. Mi 11-13, 15-16

## Projekte

### Projekt zur Förderung von Studium und Lehre (PsL)

Besucheranschrift: Forum universitatis 1, 55099 Mainz, Fax 39-55 28

Der Senat hat ein Projekt zur Förderung von Studium und Lehre eingerichtet; auf Initiative der Fächer werden Einzelprojekte gefördert, deren Maßnahmen auf die Verbesserung der Lehr- und Lernbedingungen zielen. Die Arbeitsgruppe zur Förderung von Studium und Lehre begutachtet die Anträge, der Senatsausschuß ist für die Bewilligung zuständig. Die Betreuung der Projekte liegt bei einer wissenschaftlichen Projektleitung. Seit dem Som-

mersemester 1997 ist das Projekt ebenfalls mit der wissenschaftlichen Beratung der Fächer bei der Anfertigung von Lehrberichten betraut.

Leiter:

Prof. Dr. Manfred HENNEN, R. 00-101, Tel. 39-54 24

Wiss. Mitarbeiter:

Uwe Schmidt M. A., R. 00-105, Tel 39-40 29

Elisabeth SPRINGER M. A., R 00-103, Tel. 39-40 29

## Zentrale wissenschaftliche Einrichtungen

### Studium generale

- Postanschrift: Studium generale, 55099 Mainz, Fax 39-31 68
- Besucheranschrift: Colonel-Kleinmann-Weg 2 (SB II), Tel. 39-21 41/26 60/56 41/56 60
- Leitung: Univ.-Prof. Dr. Andreas CESANA
- Sekretariat: Maria BIEGER, Hildegard MÜHLENBECK, [studgen@mail.uni-mainz.de]
- Wiss. Mitarbeiter: M. T. BRANDL M. A., Dipl.-Psych. O. DIEHL, M. STERNER M. A., A. THIMM M. A.
- Tutoren: Eckhard MANDELLA, Dr. Franz NEUBAUER
- Einführungsveranstaltung für Studienanfänger, Fach- und Hochschulortwechsler: Montag, den 20. Oktober 1997, 11-13, N 2 (Muschel)
- Bibliothek: Ausleihzeiten der Bibliothek des Studium generale: Mo-Fr 10-12

### Information für Studierende

Das Studium generale ist eine zentrale wissenschaftliche Einrichtung. Es dient der interdisziplinären Erweiterung des Fachstudiums und hat die Aufgabe, fachübergreifende Ansätze in Forschung und Lehre zu fördern sowie Einsicht in die Zusammenhänge zwischen wissenschaftlichem Erkennen und lebensweltlicher Praxis zu vermitteln.

Das interdisziplinäre und wissenschaftsüberschreitende Programm des Studium generale umfaßt folgende Veranstaltungen:

1. Die Mainzer Universitätsgespräche – Kolloquienreihe zu aktuellen und grundsätzlichen Themen der Wissenschaften mit Beiträgen aus verschiedenen Fächern. Der jeweilige Gegenstand der Kolloquienreihe steht in thematischer Verbindung mit einzelnen Lehrveranstaltungen in verschiedenen Fachbereichen.
2. Reihen (Symposien, Tagungen, Ringvorlesungen) und Einzelveranstaltungen in Kooperation mit Fachdisziplinen über interdisziplinäre Fragen, deren Behandlung die Öffnung zu Nachbar-

disziplinen oder zur außerwissenschaftlichen Öffentlichkeit verlangt. Semesterweise wechselnde Themenschwerpunkte sollen einen Teil dieser Veranstaltungen sowohl untereinander als auch mit einzelnen Fachlehrveranstaltungen verknüpfen.

3. Exkursionen – Kleingruppenveranstaltungen unter fachlicher Anleitung, die den Teilnehmenden Wege zu eigener Erfahrung von Kunst oder Natur auf fachunspezifische Weise ebnet.
4. Lehrveranstaltungen für Studierende aller Fachbereiche – eine Auswahl aus dem Vorlesungsangebot aller Fächer, soweit Gegenstand und Darbietungsweise dieser Vorlesungen einem Informations- oder Orientierungsbedürfnis auch jenseits der Fachgrenzen entsprechen.

Am 1. Oktober erscheint das neue Semesterprogramm. Das jeweils aktuelle Programm ist unter folgender Internetadresse zu finden: <http://www.uni-mainz.de/ZE/StudGen>

### Personalteil

#### Professoren

##### UNIVERSITÄTSPROFESSOREN AUF LEBENSZEIT

- CESANA, Andreas, Dr. phil., Leiter des Studium generale, Zi. 05-555, Tel. 39-26 60/56 60, [cesana@mail.uni-mainz.de], Sprechstd. n. V. Privat: Göttelmannstr. 2c, 55130 Mainz, Tel. 83 54 15
- SCHNEIDER, Peter, Dr. iur., Litt. D. h. c., (emeritiert), Tel. 39-26 60/23 29. Privat: Goldenluftgasse 4, 55116 Mainz, Tel. 22 32 73

#### Lehrbeauftragte

- EIFLER, Günter, Dr. phil., *Ältere deutsche Literaturgeschichte*, P Zi. 01-512, Tel. 39-3275, Sprechstd: Mo 12-13, SB II Zi. 05-551, Tel. 39-5660 (Sprechstd. n. V.). Privat: Rheinblick 17, 55263 Wackernheim, Tel. (06132) 58382

#### Wissenschaftliche Mitarbeiter

- BRANDL, Margit Thea, M.A., Wiss. Ang., Tel. 39-56 41, [brandl@mail.uni-mainz.de]. Privat:

Hauptstr. 16, 55270 Klein-Winternheim, Tel. (06136) 88073  
 DIEHL, Oliver, Dipl.-Psych., Wiss. Ang., Tel. 39-5641.  
 Privat: Kapellenstr. 21, 65193 Wiesbaden, Tel. (0611) 59226  
 MANDRELLA, Eckhard, *Politikwissenschaft*, SB II 05-551, Tel. 39-26 60, Sprechstd. n. V. Privat: Ringstr. 41, 67574 Osthofen

STERNER, Markus, M.A., Tel. 39-56 41, [sterner@mail.uni-mainz.de]. Privat: Kurfürstenstr. 41, 55118 Mainz, Tel. 67 96 57  
 THIMM, Andreas, M.A., Wiss. Ang., Tel. 39-5641, [thimm@mail.uni-mainz.de]. Privat: An der Klosterhecke 55, 55130 Mainz, Tel. 88 11 75

## Lehrveranstaltungen

### I. Themenschwerpunkte

#### 1. WARUM? – HIOB INTERDISZIPLINÄR DISKUTIERT

##### A. Mainzer Universitätsgespräche

- Warum? – Hiob interdisziplinär diskutiert [1-std.]  
*A. Cesana*  
 14-tägl.: Mi 17-19 — N3 (Muschel)  
 Termine: 5.11., 19.11., 3.12., 17.12.1997, 14.1., 28.1., 11.2.1998

##### B. Weiterführende Lehrveranstaltungen

- Theodizee – Interdisziplinäres Seminar zu den »Mainzer Universitätsgesprächen« des Studium generale [2-std.]  
*H. Becker, A. Cesana, R. Ochsmann u. a.*  
 Di 15-17 — SB II 05-427
- Seminar: Klage und Lob im Kirchenlied (LA Gymnasien/Diplom) [2-std.]  
*H. Becker, gemeinsam mit F. Mennekes*  
 Z. u. O. n. V.
- Seminar: Hiob. Biblische Deutung – Liturgische Verwendung – Künstlerische Darstellung (LA Gymnasien/Diplom) [2-std.]  
*H. Becker, gemeinsam mit F. Mennekes*  
 Mi 10-12 — Forum 6, R 01-624
- Seminar: Hiob – Gestalt und Buch im antiken Judentum [2-std.]  
*G. Mayer*  
 Do 14-16 — R 00-504
- Übung: Das »Testament Hiobs« als Zeugnis religiöser Erbauungsliteratur im antiken Judentum [2-std.]  
*G. Mayer durch M. Tilly*  
 Mo 16-18 — R 00-504
- Das Leiden am Dasein. Kulturkritik und Theorie des Politischen [2-std.]  
*E. Mandrella*  
 Do 16-18 — SB II 05-432

- Soziologie und Ethik (Ausgewählte Themen aus der Wissenschaftstheorie) [2-std.]  
*S. Hradil, G. Schmied*  
 Di 13-15 — SB II 03-444
- Hartmann von Aue: Gregorius und Der arme Heinrich – Der Fromme im Unglück [2-std.]  
*G. Eifler*  
 Mi 10-12 — P 101
- Hiob [2-std.]  
*A. Wittbrodt*  
 Mi 8.30-10 — P 15
- Suffering in Modern American Literature [2-std.]  
*M. Siebald*  
 Di 12s. t.-13.30 — P 108

#### 2. HEINRICH HEINE IM AUFBRUCH ZUR ÄSTHETISCHEN MODERNE

- Schreiben nach der »Kunstperiode«. Heinrich Heine zwischen Artistik und Engagement [2-std.]  
*C.-H. Mahling, E. Rotermond, J. Zimmermann*  
 Di 14.30-16 — P 12
- »Deutschland. Ein Wintermärchen« (Ausstellungsprojekt)  
*V. Kuni*  
 Mi n.V. — O. n. V.

### II. Weitere Lehrveranstaltungen für Studierende aller Fachbereiche

- Entstehung und Ausbreitung des frühen Christentums [2-std.]  
*T. Baumeister*  
 Mo, Di 10-11 — Hs 13
- Kirchenmusikalisches Praktikum: Trutz-Nachtigal. Friedrich von Spees Poesie im Spiegel der Musik [2-std.]  
*M. Bitsch-Molitor*  
 Di 19-20.30 — Alter Musiksaal

- Sozialethik I: Einführung und Prinzipien [2-std.]  
*A. Anzenbacher*  
Di 8-10 — Hs 15
- Oberseminar: Meister Eckhart. Die Reden der Unterscheidung und ausgewählte Predigten [2-std.]  
*G. Stachel/R. Voss*  
Do 13.30-15 — P 181
- Übung: Za-Zen-Meditation: Einführung – wöchentliches Sitzen – Intensivtag in der Bildungsstätte »Jakobsberg«, Ockenheim (18. bis 21.12.97). [2-std.]  
*G. Stachel*  
Mi, 18-19 Uhr/18. bis 21.12.97 ganztägig.  
Vor Anmeldung beim Dozenten (Tel. 06131/47 68 59) oder im Seminar für Religionspädagogik, FB 01, Forum 6, R 01-607 (Tel. 39 24 58).
- Anthropologie des Alten Testaments [4-std.]  
*D. Michel*  
Do, Fr 9-11 — Hs 11
- Der historische Jesus [2-std.]  
*O. Böcher*  
Di 9-11 — Hs 10
- Die Theologie der Reformatoren [2-std.]  
*G. May*  
Di, Mi 11-13 — Hs 11
- Grundprobleme der Ethik [2-std.]  
*F. Beißer*  
Mo 9-11 — Hs 10
- Religionen der Ureinwohner Amerikas II [2-std.]  
*H. Wißmann*  
Mi 11-13 — Hs 7
- Verfassungsgeschichte der Neuzeit [2-std.]  
*D. Kugelman*  
Mo 14-16 — Hs 7
- Klassiker der Staatsphilosophie [3-std.]  
*N. Hoerster*  
Do 10-13 — RW 3
- Allgemeine Staatslehre [2-std.]  
*W. Rudolf*  
Do 10-12 — Hs 16
- Einführung in die Volkswirtschaftslehre [3-std.]  
*H. Bartling, H. Bartmann*  
Mi 10-13 — S 1
- Deutsche Wirtschafts- und Sozialgeschichte im Zeitalter der Industrialisierung [2-std.]  
*V. Hentschel*  
Mo 12-14 — Hs III
- Seminar: Nationalsozialistische Rassenpolitik III: Formen der »Rassenvernichtung« [2-std.]  
*G. Lilienthal*  
Do 17-19 — SR Medizinhistorisches Institut.  
Beginn: 30.10.97
- Die Wirkung des Alkohols [1-std.]  
*G. Walther*  
Do 18-19 — P 6  
Dienstags vor der ersten Veranstaltung Vorbesprechung 11 Uhr P 6
- Gesundheit, eine Utopie?  
Gesundheitsvorstellungen in Geschichte und Gegenwart [2-std.]  
*C. Hick*  
Mo 18-20 — Seminarraum 03-227  
Beginn: 3.11.1997
- Einführung in die Geschichte der Metaphysik [1-std.]  
*W. Patt*  
Do 16-17 — P 10
- Kant: Die Postulate der reinen praktischen Vernunft [2-std.]  
*J. Kopper*  
Di, Mi 16-17 — P 4
- Das Prinzip »Wille« Arthur Schopenhauer – Eduard von Hartmann – Friedrich Nietzsche [2-std.]  
*H.-M. Gerlach*  
Mi 16-18 — P 3
- Der Mensch – ein Tier, das Sprache hat. Zur Einführung in die Sprachphilosophie [2-std.]  
*F. Neubauer*  
Mo 17-19 — P 15
- Methoden der Erziehungswissenschaft (Empirie 1) [2-std.]  
*C. Beck*  
Fr 14-16 — P 4
- Schellers Bildungstheorie [2-std.]  
*E. Hüfnagel*  
Mi 9-10 — P 3  
Fr 9-10 — P 5
- Schulgeschichte in Museen in Rheinland-Pfalz (mit Dias) [2-std.]  
*J. Peege*  
Mo 14 s. t.-15.30 P 4
- Kolloquium (besonders für Lehrende des Fachbereichs Medizin): Möglichkeiten und Probleme des Lehrens und Lernens [2-std.]  
*J. Bürmann*  
Z. n. V. — SB II 02-146  
Blockseminar  
Anmeldung telefonisch: 39-59 94/38 94

- Politische Praxis [2-std.]  
*H. Buchheim*  
Di 16-18 — P 5
- Einführung in Fragestellungen und Ergebnisse der Politischen Soziologie [2-std.]  
*J. W. Falter*  
Di 18-20 — P 3
- Theorie und Praxis europäischer Integration [2-std.]  
*P. Fischer*  
Mi 11-12 — O. w. n. b.
- Lateinamerika im 19. Jahrhundert [1-std.]  
*E. Garzón Valdés*  
Di 16-17 — P 12
- Vergleichende Regierungslehre [2-std.]  
*W. Merkel*  
Mi 10-12 — Forum Hs 8
- Soziale Schichtung und soziale Ungleichheit in Deutschland [2-std.]  
*S. Hradil*  
Mo 10-12 — P 1
- Einführung in die Industrie- und Betriebssoziologie [2-std.]  
*F. Landwehrmann*  
Di 10-12 — P 11
- Grundbegriffe der Soziologie [2-std.]  
*B. Nedelmann*  
Mo 10-12 — Forum 1, Hs 8
- »Musik am Mittag«. Neue CDs und Videos afrikanischer Musik [1-std.]  
*W. Bender*  
Di 13-14 — Forum 6, R 00-624
- Anekdotisches Erzählen im Zeitalter der Aufklärung [2-std.]  
*S. Hilzinger*  
Mo 17.30-19 — P 106
- Parodistische Literatur im 20. Jahrhundert [2-std.]  
*E. Rotermund*  
Mi, Do 11-12 — P 10
- Zur Kultur der Nachkriegsjahre [1-std.]  
*H. Schwedt*  
Mi 15-16 — P 3
- Komödien des Geldes I [1-std.]  
*H. Fritz*  
Di 14-15 — P 5
- Barocktheater [2-std.]  
*K. Schwind*  
Di 17-18.30 — P 10
- Kabarettstudien [2-std.]  
*A. v. Lukas*  
Mo 10-12 und 2 x ganztags n. V. — Alter Musiksaal  
Vorgesehen ist ein Workshop mit namhaften Kabarettisten
- English Literature: The 20th Century (Part II) [2-std.]  
*J. Achilles, P. Erlebach, K. Lubbers, W. Riedel, T. M. Stein*  
Di, Do 9-10 — P 1
- Die rhetorische Tradition in der spanischen Literatur [2-std.]  
*D. Janik*  
Mi, Do 9-10 — P 104
- Fernando Pessoa [2-std.]  
*E. Geister*  
Di 10 s.t.-13.30 — P 102
- Geschichte der polnischen Literatur: 1940er bis 1960er Jahre [1-std.]  
*B. Schultze*  
Mi 14-15 — P 10
- Russische Literaturgeschichte (2): Romantik [2-std.]  
*F. Göbler*  
Mi 15.30-17 — P 13
- Überblick über die Geschichte der griechischen Literatur am Leitfaden des Themas »Individuum und Gesellschaft« [2-std.]  
*W. Nicolai*  
Do 10-12 — P 206
- Terenz [2-std.]  
*J. Blänsdorf*  
Di, Mi 9-10 — P 206
- Der römische Roman – Petron und Apuleius [2-std.]  
*K. Sallmann*  
Mo 11-13 — P 206
- Lateinische Ringvorlesung: Europa prisca – Europa futura [1-std.]  
*Die Namen der Vortragenden werden durch gesonderten Aushang bekanntgegeben.*  
Di 18-19 — P 4  
Termine: 4.11.97, 25.11.97, 9.12.97, 20.1.98
- Mythologische Darstellungen auf römischen Sarkophagen [2-std.]  
*A. Leibundgut-Maye*  
Mi 13-15 — P 3
- Die Kunst der Reformationszeit in Deutschland [2-std.]  
*E. Schröter*  
Do 13-15

- Französische Malerei und Skulptur seit 1850 (Teil III) [2-std.]  
*H.-J. Imiela*  
Do 18-20
- Einführung in den Hinduismus [2-std.]  
*K. Meisig*  
Di 8.30-10 — P 5  
Beginn 4.11.97
- Geschichte Ägyptens im 2. Jahrtausend v. Chr. [1-std.]  
*R. Gundlach*  
Do 12-13 — P 3
- Das Christentum des 1. Jh. [2-std.]  
*D. Zeller*  
Do 13.30-15 - P 107
- Grundzüge der Verfassungsgeschichte Athens [2-std.]  
*G. Horsmann*  
Do 9-11 — P 3
- Europa zwischen »Aufbruch« und »Krise«. Einführung in natürliche Rahmenbedingungen und soziale Lebensformen der Menschen im Hohen Mittelalter [2-std.]  
*F. J. Felten*  
Di 8.30-10 — P 3
- Deutsche Geschichte im Spätmittelalter (1273-1400) unter besonderer Berücksichtigung Karls IV. [2-std.]  
*W. Dotzauer*  
Do 8.30-10 — P 13
- Vielvölkerreiche und nationale Selbstbestimmung: Ostmittel- und Südosteuropa 1815-1991. Teil I: Die nationale Herausforderung der alten Imperien 1815-1914 [2-std.]  
*E. Oberländer*  
Di, Mi 15-16 — P 5
- Einführung in die Buchwissenschaft [2-std.]  
*S. Füßel*  
Di 10-12 — P 10
- Bibliomania. Grundzüge einer Geschichte des Büchersammelns [2-std.]  
*E. Fischer*  
Do 16-18 — P 4
- Abendländische Religionsgeschichte: Grundlegung und Frühmittelalter [2-std.]  
*A. Schilson*  
Do 9-11 — P 15
- Von der Offenbarungskritik zur Religionskritik. Gestalten der Religionsphilosophie im 18. und 19. Jh. [2-std.]  
*A. Schilson*  
Do 11.30-13 — P 12
- Philosophische Aspekte der modernen Physik [2-std.]  
*H. Andresen*  
Do 17-18 — SR Kernphysik
- Einführung in die Pflanzengeographie I (Arealkunde) [1-std.]  
*D. Lüpnitz*  
Mi 12-13 — Hs 18
- Biologie der Wahrnehmung [2-std.]  
*C.v. Campenhausen*  
Do 15-17 — SR 11
- Global Change – bedeutende ökologische Veränderungen in der Biosphäre: Boden und Vegetation [1-std.]  
*G. Eisenbeis, G. Rothe*  
Di 14-15 — SR 11
- Populationsbiologische Aspekte des Artenschutzes [1-std.]  
*H.-J. Poethke mit M. Veith*  
n.V.
- Biologie des Sozialverhaltens [2-std.]  
*C. Neumeyer*  
Di 17-19 — SR 11
- Einführung in die Kulturgeographie I: Siedlungsgeographie [2-std.]  
*A. Escher*  
Mi 10-12 — N 3
- Wirtschaftliche Entwicklungsprobleme der Dritten Welt [2-std.]  
*G. Meyer*  
Di 8-10 — N 6
- Dadaismus [2-std.]  
*J. Zimmermann*  
Mo 14-16 — R 142
- Philosophie der Photographie [2-std.]  
*J. Zimmermann mit J. Rauscher u. J. Roggenhofer*  
Mo 18-20 — P 11
- Ensemble für historische Tänze [3-std.]  
*U. Großkreutz*  
Mo 17-20 — Alter Musiksaal
- Orchester Collegium musicum (Registerproben, Streicher und Bläser, Tuttiprobe) [4-std.]  
*J. Daus*  
Do 19-22 — Alte Mensa, Alter Musiksaal u. n. V.
- Chor Collegium musicum (Registerproben, Tutti) [4-std.]  
*J. Daus*  
Mi 19-22 — Alte Mensa
- Bach-Ensemble: Teilnahme auf Anfrage



## Sprachlehranlage

- Postanschrift: Sprachlehranlage,  
55099 Mainz, Fax 39-43 27, [gsandner@goofy.  
zdv.uni-mainz.de]
- Besucheranschrift:  
Jakob-Welder-Weg 18 (Philosophicum)
- Leitung: Leitender Akad. Direktor  
Dr. Dietrich EGGERS,  
U1-615 und. U1-631, Tel. 39-26 48
- Sekretariat: Gertrud SANDNER,  
U1-609, Tel.39-26 48
- Betriebstechniker: Herbert REIS,  
U1-621, Tel. 39-42 62
- Wiss. Hilfskräfte: N. N.,  
Dorothee SCHWARCK, U1-609, Tel. 39-26 48
- Labor I: U1-732
- Labor II: U1-522
- AVI-Raum I: 02-411
- AVI-Raum II: 02-421
- Techniker-Werkstatt: U1-621, 39-42 62
- Video- und Audio-Studio: U1-614
- Arbeitsraum I: U1-508
- Arbeitsraum II: U1-912
- Arbeitsraum III: 00-812
- Bibliothek und Mediothek: U1-634
- Audiometrie, Digitale Signalverarbeitung und  
Tonstudio: U1-626

### Studienberatung u. Vertrauensdozenten

Deutsch als Fremdsprache:  
Dr. G. BICKES, U1-627 (Tel. 39-21 05),

## Personalteil

### Wissenschaftliche Mitarbeiter

- BICKES, Gerhard, Dr. phil., Akad. Oberrat, Lehrkraft für besondere Aufgaben, *Deutsch als Fremdsprache*, U1-627, Tel. 39-21 05
- EGGERS, Dietrich, Dr. phil., Leitender Akad. Direktor, *Deutsch als Fremdsprache*, U1-615, Tel. 39-26 48. Privat: Rilkeallee 115, 55127 Mainz, Tel. 7 80 53
- MÜLLER-KÜPPERS, Evelyn, Dr. phil., Lehrkraft für besondere Aufgaben, *Deutsch als Fremdsprache*, U1-625, Tel. 39-31 88. Privat: Binger Str. 10, 55257 Budenheim, Tel. (061 39) 60 45

### Lehrbeauftragte

- Gemeinsame Arbeitsräume:  
Welderweg 18, U1-635, -620, U1-612
- ABOUB, Abdessalem, *Französisch*, U1-612, Tel. 39-47 45

[bickes@goofy.zdv.uni-mainz.de],  
Dr. D. EGGERS, U1-631 (Tel. 39-26 48),  
Dr. E. MÜLLER-KÜPPERS, P U1-625,  
(Tel. 39-31 88)

### Individualbetreuung und Sprachförderung

Für Teilnehmer an den Deutsch-Lehrveranstaltungen und für Studienbewerber, die zum DSH-Termin (s. S. 115) zugelassen sind. Räume U1-631, U1-627 und U1-625, Philosophicum, Jakob-Welder-Weg 18, Untergeschoß:

- In der Vorlesungszeit:  
Mo 12-13; E. MÜLLER-KÜPPERS  
Mo 9.30-10.30; G. BICKES  
Di 9-10; D. EGGERS  
Mi 12-13; E. MÜLLER-KÜPPERS  
Do 9.30-10.30; G. BICKES  
Fr 9-10; D. EGGERS
- In der vorlesungsfreien Zeit:  
Mo 9-12; E. MÜLLER-KÜPPERS  
Di 9-12; D. EGGERS  
Mi 9-12; G. BICKES  
Do 9-12; G. BICKES  
Do 14-17; D. EGGERS  
Fr 9-12; E. MÜLLER-KÜPPERS

- ANGULO-MARTINEZ, José Luis, *Spanisch*, U1-620, Tel. 39-21 77. Privat: Klobenstraße 12, 55252 Kastel, Tel. (0 61 34) 6 96 19
- ANTONOVA, Halyna, *Russisch*, U1-620, Tel. 39-21 77. Privat: Werderstr. 2, 65195 Wiesbaden
- BLEICHER, Thomas, Dr. phil., *Deutsch als Fremdsprache*, U1-635, Tel. 39-31 89. Privat: Alte Mainzer Str. 117, 55129 Mainz, Tel. 83 33 66
- BOSCOLO, Cristina, *Italienisch*, U1-612, Tel. 39-47 45. Privat: Mittlere Bleiche 37, 55116 Mainz, Tel. 22 76 66
- CALENTIER, François, *Französisch*, U1-612, Tel. 39-47 45. Privat: Am Schinnergraben 67, 55129 Mainz, Tel. 58 10 47
- CASALLAS DE BRAKE, Christina, Dr. phil., *Spanisch*, U1-620, Tel. 39-21 77. Privat: Wenzel-Jaksch-Str. 32 a, 65199 Wiesbaden, Tel. (06 11) 46 78 26

- CERONI, Daniela, *Italienisch*, U1-612, Tel. 39-47 45. Privat: Am Gonsenheimer Spieß 8, 55122 Mainz, Tel. 32 02 60
- COMPAROT, Béatrice, *Französisch*, U1-612, Tel. 39-47 45. Privat: Wilhelmstr. 59, 55411 Bingen, Tel. (067 21) 4 58 81
- CLERMONT-WOCKER, Liliane, *Französisch*, U1-612, Tel. 39-47 45. Privat: Vogelgesangweg 6, 55124 Mainz, Tel. 47 21 91
- DEASY, John Michael, *Englisch*, U1-542, Tel. 39-28 13. Privat: Trajanstr. 16, 55131 Mainz
- DEHOS, Sabine, *Deutsch als Fremdsprache*, U1-635, Tel. 39-31 89. Privat: Münchhofpforte 33, 55270 Essenheim, Tel. (061 36) 8 86 58
- ESSER, Evelyn, *Englisch*, U1-620, Tel. 39-47 45. Privat: Göttermannstr. 53, 55131 Mainz, Tel. 83 43 45
- FÄRBER, Andreas, Dr. phil., *Englisch*, U1-620, Tel. 39-21 77. Privat: Schwalbacher Str. 25, 65343 Eltville, Tel. (061 23) 55 73
- FEDERICI, Elisabetta, *Italienisch*, U1-612, Tel. 39-47 45. Privat: Gutenbergstr. 41, 55124 Mainz, Tel. 4 05 45
- GAMM, Heinold, Dr. med., *Spanisch*, Tel. 17-72 43. Privat: Vogelsbergstraße 19, 55129 Mainz, Tel. 50 97 38
- GÖRES, Monica, *Englisch*, U1-620, Tel. 39-21 77. Privat: Konrad-Adenauer-Str. 48, 55129 Mainz, Tel. (061 36) 4 20 83
- GUNDLACH, Cornelia, *Deutsch als Fremdsprache*, U1-635, Tel. 39-31 89. Privat: Hänleingäßchen 5, 55116 Mainz, Tel. 23 54 76
- HATTEMER, Alice, *Englisch*, U1-620, Tel. 39-21 77. Privat: Am Marienpfad 1, 55128 Mainz, Tel. 3 44 88
- HÖHN, Charlotte, *Deutsch als Fremdsprache*, U1-635, Tel. 39-31 89. Privat: Lessingstr. 4, 55118 Mainz, Tel. 67 55 45
- HOFMANN, Katharina, *Russisch*, U1-620, Tel. 39-21 77. Privat: Gustav-Freytag-Straße 11, 65189 Wiesbaden, Tel. (06 11) 37 31 89
- HOPPE, Sabine, *Deutsch als Fremdsprache*, U1-635, Tel. 39-31 89. Privat: Kirchgasse 48, 55126 Mainz, Tel. 47 50 58
- HUNDEMER-FRIEDMANN, Petra, *Deutsch als Fremdsprache*, U1-635, Tel. 39-31 89. Privat: Michael-Müller-Ring 21, 55128 Mainz, Tel. 33 10 06
- JÜNGST, Heike, Dr. phil., *Englisch*, U1-620, Tel. 39-21 77. Privat: Kehlweg 64, 55124 Mainz, Tel. 47 27 27
- KIM, Dong-Uk, *Koreanisch*, U1-612, Tel. 39-47 45. Privat: Canisiusstr. 27-31, Zi. 188, 55122 Mainz, Tel. 4 11 75
- KÖSTER, Cornelia, *Deutsch als Fremdsprache*, U1-635, Tel. 39-31 89. Privat: Talstr. 73 a, 55218 Ingelheim, Tel. (061 32) 8 44 24
- MALPELI-GRÜN, Maria-Grazia, *Italienisch*, U1-612, Tel. 39-47 45. Privat: Skagerrakstraße 1, 55128 Mainz, Tel. 36 19 12
- MARTINEZ-SANCHEZ, Elena, *Spanisch*, U1-612, Tel. 37-47 45. Privat: Leibnizstr. 10a, 55118 Mainz, Tel. 63 27 61
- MEYER, Magali, *Französisch*, U1-612, Tel. 39-47 45. Privat: Bürgermeister-Schmitt-Str. 5, 55129 Mainz, Tel. 58 11 23
- NAGEL, Rainer, Dr. phil., *Englisch*, U1-620, Tel. 39-47 45. Privat: Heinrich-von-Meißen-Str. 21, 55129 Mainz, Tel. 59 33 78
- NEUMANN, Ulrike, *Englisch*, U1-620, Tel. 39-21 77. Privat: Bahnweg 45, 55129 Mainz, Tel. 50 76 33
- NIEDENTHAL, Carola, *Deutsch als Fremdsprache*, U1-635, Tel. 39-31 89. Privat: Lanzelohhl 4, 55128 Mainz, Tel. 36 12 89
- NIETZEL, Margot, *Deutsch als Fremdsprache*, U1-635, Tel. 39-31 89. Privat: Buchenweg 4, 55262 Heidesheim, Tel. (061 32) 5 97 38
- PANITZ, Sonja, *Deutsch als Fremdsprache*, U1-635, Tel. 39-31 89. Privat: Waldstr. 15, 55124 Mainz, Tel. 46 73 21
- PAPADOPOULOS, Christiane, Dr. phil., *Französisch*, U1-612, Tel. 39-47 45. Privat: Mainzer Weg 4, 55263 Wackernheim, Tel. (061 32) 5 95 66
- PARMA, Vinicio Piero, *Italienisch*, U1-612, Tel. 39-47 45. Privat: Weintorstr. 17, 55116 Mainz, Tel. 22 86 77
- PLASSMANN, Sibylle, *Deutsch als Fremdsprache*, U1-635, Tel. 39-31 89. Privat: Emrichruhstr. 37, 55120 Mainz, Tel. 62 55 86
- PLUMMER, Patricia, *Englisch*, U1-620, Tel. 39-34 77/21 45. Privat: Forsterstr. 21, 55118 Mainz, Tel. 63 22 75
- RAU-MANN, Dagmar, *Deutsch als Fremdsprache*, U1-635, Tel. 39-31 89. Privat: An der Bruchspitze 49, 55122 Mainz, Tel. 68 94 00
- ROJAS TORO, Marta, *Spanisch*, U1-620, Tel. 39-21 77. Privat: Im Haferacker 13, 55497 Elbern, Tel. (067 64) 14 10
- SCHILIRO, V. Renata, *Italienisch*, U1-612, Tel. 39-47 45. Privat: Am Gonsenheimer Spieß 1, Zi. 213, 55122 Mainz, Tel. 3 74 07-27
- SEHR, Ulrike, *Englisch*, U1-620, Tel. 39-21 77. Privat: Leipziger Str. 30, 65191 Wiesbaden, Tel. (06 11) 50 02 78
- SOTO DE KAMANN, Silvia, *Spanisch*, U1-620, Tel. 39-21 77. Privat: Im Brühl 32, 55218 Ingelheim, Tel. (061 32) 31 28

WETZLING, Sharon, *Englisch*, U1-620, Tel. 39-21 77. Privat: Hohenheimer Str. 66, 65462 Ginsheim, Tel. (0 61 34) 5 30 31

WIEMER, Claudia, *Deutsch als Fremdsprache*, U1-635, Tel. 39-31 89. Privat: Hans-Böckler-Straße 7a, 55128 Mainz, Tel. 36 84 07

WILHELM, Astrid, *Russisch*, U1-620, Tel. 39-21 77/ 28 09. Privat: Röntgenstr. 3, 55128 Mainz, Tel. 36 63 58

ZEHREN, Sigrid, *Deutsch als Fremdsprache*, U1-635, Tel. 39-31 89. Privat: Hochstr. 79, 55128 Mainz, Tel. 3 55 52

ZILCHER, Hildegard, *Deutsch als Fremdsprache*, U1-635, Tel. 39-31 89. Privat: Am Kuk-kucksschlag 2, 55122 Mainz, Tel. 38 70 33

ZÖLLNER, Inge, *Deutsch als Fremdsprache*, U1-635, Tel. 39-31 89. Privat: Pfarrer-Falk-Str. 25, 55270 Klein-Winterheim

## Lehrveranstaltungen

### Deutsch als Fremdsprache

#### Deutsche Sprachprüfung für den Hochschulzugang ausländischer Studienbewerber (DSH) und Einstufungstests

TERMIN: 6./7. OKTOBER 1997

- Anmeldung und mündlicher Einstufungstest: Montag, 6. Oktober 1997, 10-12 Uhr — 02-421 (Ohne Anmeldung ist die Teilnahme an den Prüfungen nicht möglich)
- Beginn der Prüfungen: Dienstag, 7. Oktober 1997, 9 Uhr
- Ergebnisse bzw. mündliche Prüfungen: 13. und 14. Oktober 1997 ab 9 Uhr (Philosophicum, Jakob-Welder-Weg 18, Untergeschoß)

#### A) Sprachlehrveranstaltungen vor Aufnahme des Fachstudiums

##### PHASE I: EINFÜHRUNG IN DIE WISSENSCHAFTSBEZOGENE STANDARDSPRACHE

- Kurs A [12-std.]  
*M. Nietzel*  
Mo 10.30-13 — 00-812  
Fr 8.30-11 — U1-508  
*C. Köster*  
Di 10.30-13 — 00-812  
Do 8.30-11 — U1-912
- Phonetik [2-std.]  
*E. Müller-Küppers*  
Di 9 s. t.-10.30 — U1-522
- Kurs B [12-std.]  
*C. Höhn*  
Mo 8 s. t.-10.30 — 00-812  
Di 12 s. t.-14.30 — U1-508  
*D. Rau-Mann*  
Do 8.30-11 — 02-421  
Fr 8.30-11 — U1-732

- Phonetik [2-std.]  
*E. Müller-Küppers*  
Di 10.30-12 — U1-522

##### PHASE II: EINFÜHRUNG IN DIE WISSENSCHAFTSSPRACHE

- Kurs A [14-std.]  
*G. Bickes*  
Mo 10.30-13 — 02-411  
Di 8.30-11 — 02-421  
Di 11 s. t.-12.30 — 02-421  
*C. Gundlach*  
Mi 10.30-13 — U1-508  
Do 8.30-11 — 00-812
- Kurs B [14-std.]  
*S. Dehos*  
Mo 8 s. t.-10.30 — U1-912  
Di 8 s. t.-10.30 — 00-812  
*G. Bickes*  
Do 11 s. t.-12.30 — U1-912  
*S. Plassmann*  
Do 14 s. t.-16.30 — U1-912  
Fr 8 s. t.-10.30 — 02-421
- Kurs C [14-std.]  
*H. Zilcher*  
Di 13 s. t.-15.30 — 00-812  
Mi 13 s. t.-15.30 — U1-508  
*G. Bickes*  
Mi 11 s. t.-12.30 — 02-411  
*P. Hundemer-Friedman*  
Do 8.30-11 — U1-732  
Fr 9 s. t.-11.30 — 00-812

##### PHASE III: SCHRIFTLICHE UND MÜNDLICHE KOMMUNIKATIONSVERFAHREN IM AKADEMISCHEN BEREICH

(zur Vorbereitung auf die Deutsche Sprachprüfung für den Hochschulzugang ausländischer Studienbewerber, DSH)

- Kurs A [16-std.]  
*D. Eggers*  
Di 8.30-12 — U1-508  
Do 13.30-17 — 02-421  
*E. Müller-Küppers*  
Mo 8.30-12 — U1-508  
Mi 8.30-12 — 00-812
  - Kurs B [16-std.]  
*C. Wiemer*  
Mo 8.30-12 — 02-421  
Mi 8.30-12 — U1-912  
*I. Zöllner*  
Di 8.30-12 — U1-912  
Do 8.30-12 — 02-411
  - Kurs C [16-std.]  
*C. Niedenthal*  
Di 8.30-12 — 02-411  
Fr 8.30-12 — U1-912  
*S. Hoppe*  
Mo 13 s. t.-16.30 — 02-411  
Do 8.30-12 — U1-508
- IV.2 Übungen zur Aussprache (Lautbildung und Intonation). Kleingruppenunterricht in Verbindung mit der Lehrveranstaltung IV.1 [2-std.]  
*E. Müller-Küppers*  
Z. u. O. n. V.  
Anmeldung in den Sprechstunden: U1-625
- IV.3 Wissenschaftssprachlich relevante grammatische Strukturen [2-std.]  
*G. Bickes*  
Mi 9 s. t.-10.30 — U1-508
- IV.4 Wirtschaftskommunikation [2-std.]  
*G. Bickes*  
Do 12.30-14 — U1-912
- IV.5 Übungen zur aktuellen Landeskunde [2-std.]  
*D. Eggers*  
Mi 9.30-11 — 02-411
- IV.6 Einführung in die Fachsprache der Sozialwissenschaften [2-std.]  
*E. Müller-Küppers*  
Do 12 s. t.-13.30 — 02-411

## B) Sprachlehrveranstaltungen nach Aufnahme des Fachstudiums (Phase IV)

- IV.1 Einführung in wissenschaftliche Arbeitstechniken [2-std.]  
*D. Eggers*  
Mi 8 s. t.-9.30 — 02-411

## C) Sprachlehrveranstaltungen für ausländische Gastwissenschaftler

- Deutsch als Fremdsprache für Anfänger [6-std.]  
*T. Bleicher*  
Mo, Fr 18 s. t.-20.30 — U1-732
- Deutsch als Fremdsprache für Fortgeschrittene [6-std.]  
*S. Panitz*  
Di, Do 18 s. t.-20.30 — U1-508

## Sprachlehrveranstaltungen für Hörer aller Fachbereiche

- Angebot Wintersemester 1997/98  
Änderungen des ausgedruckten Angebotes sind möglich; sie werden rechtzeitig vor Semesterbeginn bekanntgegeben:
  - Bereich Campus: Philosophicum, Erd- u. Untergeschoß, Neue Mensa
  - Bereich Klinikum: Haupteingang und Kasino
- Anmeldung und Einstufung
  - Phasen I und II:  
Für alle Kurse wird eine Einstufung nach Schwierigkeitsgrad und Fachrichtung angestrebt. Die Anmeldung dient daher auch der Einstufungsberatung.
  - Phase III dient der Einführung in die jeweiligen Fachsprachen
- Phase IV:  
Voraussetzung für die Teilnahme an den Kursen ist die Beherrschung der jeweiligen Sprache. Diese Kurse sind für Studierende ab dem 4. Semester, die schon im Ausland waren und/oder in der Zielsprache sehr gewandt sind und für Angehörige des Lehrkörpers.
- Anmeldung zu den Sprachkursen im Philosophicum, Dienstag, 28. Oktober und Mittwoch, 29. Oktober 1997, jeweils für
  - Englisch: 9-12, 02-421
  - Französisch: 14-17, 02-421
  - Italienisch: 9-12, 02-411
  - Koreanisch: 9-12, 02-411
  - Russisch: 9-12, 02-411
  - Spanisch: 13.30-16.30, 02-411

Beginn aller Kurse: ab Montag, 03. November 1997

## Englisch

### LEVEL I: FOUNDATION IN ENGLISH

wird nicht angeboten

### LEVEL II: PROGRESSING IN ENGLISH

- Kurstmateriale: »Headway«
- II.1 Basic Skills [3-std.]  
*S. Weitzling*  
Do 15 s. t.-17.30 — U1-732
- II.2 Oral and Written Practice [2-std.]  
*U. Sehr*  
Mi 18 s. t.-20.30 — 01-732
- II.3 English in Review – intermediate [3-std.]  
*E. Esser*  
Z. u. O. n. V.
- II.4 English in Review – advanced [3-std.]  
*R. Nagel*  
Do 11 s. t.-13.30 — 02-421
- II.5 Advanced Communication Skills I [3-std.]  
*M. Göres*  
Fr 13 s. t.-15.30 — 02-411

### LEVEL III: ENGLISH FOR SPECIAL PURPOSES

- III.1 English for Business [3-std.]  
*A. Hattemer*  
Do 16.30-19 — U1-912
- III.2 English for Economics [3-std.]  
*S. Weitzling*  
Do 12 s. t.-14.30 — U1-508
- III.3 English for Medicine [3-std.]  
*A. Färber*  
Mi 8 s. t.-10.30 — U1-732

- III.4 English for Health Care [3-std.]  
*A. Färber*  
Fr 8 s. t.-10.30 — 02-411
- III.5 Selected Topics in the Natural Sciences [2-std.]  
*A. Hattemer*  
Fr 15.30-18 — 02-411
- III.6 English for Law [3-std.]  
*J. M. Deasy*  
Mi 18 s. t.-20.30 — U1-508
- III.7 English for Sociology [3-std.]  
*P. Plummer*  
Mo 13 s. t.-15.30 — U1-912
- III.8 English for Psychology [2-std.]  
*P. Plummer*  
Fr 14.30-16 — U1-912
- III.9 English for Biology [3-std.]  
*H. Jüngst*  
Mi 12.30-15 — 02-411

### LEVEL IV: LANGUAGE AND SOCIETY

- IV.1 Opening Up for Professional Careers [2-std.]  
*U. Neumann*  
Mo 18.30-20 — 02-241

## Französisch

### NIVEAU I: INITIATION

- Kursmaterial: Espaces I
- I.1 Première rencontre avec la langue. [3-std.]  
*B. Comparot*  
Mi 14.30-17 — 00-812
- I.2 Élargissement des notions fondamentales [3-std.]  
*L. Clermont-Wocker*  
Di 17.30-20 — 02-421

# **DaF** Deutsch als Fremdsprache

Dr. Hans-Jürgen Schönstadt

Holzstraße 31 – 55116 Mainz (Linie1) – Telefon: 22 80 52

**Sprachkurse – Konversationsübungen**

**PNdS-Kurse (DSH) mit max. 6 Teilnehmern**

Trainingsschwerpunkte: Hörverstehen und Textproduktion

Unterrichtsstunde: DM 15,00 (ab 3 Teilnehmern: DM 10,00)

Einzelunterricht: DM 30,00 / Unterrichtsstunde

**Beratung und Anmeldung: Montag bis Freitag von 14.00 bis 15.00 Uhr**

- I.3 Renforcement des notions communicatives [3-std.]  
*F. Calentier*  
 Mo 10.30-13 — U1-912
- I.4 Échanges interactifs [3-std.]  
*A. Aboub*  
 Fr 10.30-13 — 02-421

## NIVEAU II: APPROFONDISSEMENT

- II.1 Structures et situations d'interaction [3-std.]  
*M. Meyer*  
 Do 13.30-16 — 02-411
- II.2 Entraînement à l'expression orale [3-std.]  
*C. Papadopoulos*  
 Mi 12 s. t.-14.30 — U1-912
- II.3 Variation sur un thème [2-std.]  
*F. Calentier*  
 Di 12.30-14 — 02-421

## NIVEAU III: LANGUE ET SOCIÉTÉ

- III.1 L'actualité en France 1: langue et vie sociale [2-std.]  
*C. Papadopoulos*  
 Mi 15.30-17 — 02-421
- III.2 L'actualité en France 2: aspects économiques et politiques [2-std.]  
*B. Comparot*  
 Mi 12 s. t.-13.30 — 00-812
- III.3 Littérature et médias [2-std.]  
*L. Clermont-Wocker*  
 Mo 18 s. t.-19.30 — 00-812
- III.4 Initiation à la langue de la médecine [2-std.]  
*A. Aboub*  
 Fr 14 s. t.-15.30 — 02-421

## NIVEAU IV: RHÉTORIQUE

- IV.1 Travail stylistique sur l'expression orale et écrite [2-std.]  
*M. Meyer*  
 Do 11 s. t.-12.30 — U1-732

**Italienisch**

## I. FASE INIZIALE

- Kursmaterial: Corso Italia I und Zusatzmaterialien

- I. In Italiano, prego! [3-std.]  
*V. Parma*  
 Mi 12 s. t.-14.30 — U1-732
- I.1 Tra il dire e il fare [3-std.]  
*V. Parma*  
 Mi 18 s. t.-20.30 — 00-812

- I.2 Parlo, dunque sono [3-std.]  
*C. Boscolo*  
 Do 16 s. t.-18.30 — 00-812
- I.3 Avanti, avanti! [3-std.]  
*G. Malpeli-Grün*  
 Do 16 s. t.-18.30 — 02-411
- I.4 Vorrei e non vorrei [3-std.]  
*D. Ceroni*  
 Mo 15.30-18 — 00-812

## II. FASE DI APPROFONDIMENTO

- Kursmaterial wird in den jeweiligen Kursen bekanntgegeben

- II.1 Come pioveve [3-std.]  
*D. Ceroni*  
 Di 14.30-17 — 02-411
- II.2 Mi dica [3-std.]  
*E. Federici*  
 Mo 16 s. t.-18.30 — U1-912
- II.3 Se fossi fuoco [3-std.]  
*E. Federici*  
 Mo 16 s. t.-18.30 — 02-421

## III. FASE DI PERFEZIONAMENTO

- III.1 »Quel ramo del lago di...« (A. Manzoni) [3-std.]  
*G. Malpeli-Grün*  
 Fr 15.30-18 — 00-812

**Koreanisch**

- I. Koreanisch für Anfänger [2-std.]  
*D.-U. Kim*  
 Mi 16.30-18 — U1-508
- II Koreanisch für Fortgeschrittene [2-std.]  
*D.-U. Kim*  
 Do 17 s. t.-18.30 — 02-421

**Russisch**

- Kursmaterial: MOCT

- I.1 Einführung in die russische Sprache der Gegenwart [3-std.]  
*A. Wilhelm*  
 Di 13.30-16 — U1-732
- II.2 Grundkenntnisse der russischen Sprache [3-std.]  
*A. Wilhelm*  
 Di 16.30-19 — U1-732
- II.1 Vertiefung der Grundkenntnisse [3-std.]  
*K. Hofmann*  
 Mi 15 s. t.-17.30 — 02-411

- II.2 Erweiterung der Sprachkenntnisse [3-std.]  
*K. Hofmann*  
 Mi 18 s. t.-20.30 — 02-411
- III./ Mündliche und schriftliche Kommunikation/  
 IV. Textbearbeitung [3-std.]  
*H. Antonova*  
 Mi 18 s. t.-20.30 — 02-421

### Spanisch

(Für die Kurse sind 3-4 Stunden Hausaufgaben erforderlich)

- Kursmaterial: Puente 1 und 2

- I.1 Curso umbral de español [3-std.]  
*S. Soto de Kamann*  
 Do 13.30-16 — 00-812
- I.2 Preparándonos para la comunicación básica [3-std.]  
*C. Casallas de Brake*  
 Mo 8 s. t.-10-30 — 02-411
- I.3 Practicando las bases de la comunicación [3-std.]  
*C. Casallas de Brake*  
 Mi 8 s. t.-10.30 — 02-421

- I.4 Avances de nuestros conocimientos del idioma [3-std.]  
*E. Martínez-Sánchez*  
 Mo 12 s. t.-14.30 — 02-421
- II.1 Práctica idiomática para avanzados [3-std.]  
*E. Martínez-Sánchez*  
 Mi 10.30-13 — 02-421
- II.2 Profundizando la comunicación oral y escrita [3-std.]  
*S. Soto de Camann*  
 Do 11 s. t.-13.30 — 00-812
- II.3 Prácticas avanzadas de comunicación [3-std.]  
*L. J. Angulo-Martínez*  
 Mo 13 s. t.-15.30 — 00-812
- II.4 Prácticas para avanzados I [3-std.]  
*M. Rochas Toro*  
 Di 12 s. t.-14.30 — U1-912
- Kursmaterial: Sin Tópe
- III.1 Prácticas para avanzados 2 [3-std.]  
*J. L. Angulo-Martínez*  
 Mi 13 s. t.-15.30 — 02-421
- III.2 Prácticas para avanzados 3 [3-std.]  
*M. Rojas Toro*  
 Mi 11 s. t.-13.30 — U1-608

### Sprachandragogik

Kontaktstudium »Erwachsenengemäßes Lehren und Lernen einer Fremdsprache«  
 (Beschreibung s. S. 88)

- Kontaktadresse:  
 Johannes Gutenberg-Universität,  
 Zentralstelle für universitäre Fort- und  
 Weiterbildung, 55099 Mainz  
 Tel. 39-21 33, Fax 39-47 14
- Besucheranschrift:  
 Forum 1, Zi. 02-203

### Nächste Lerneinheit

- Teilnehmerbedürfnisse und Kursformen im Wandel  
*N.N.*  
 Wochenendseminar: 17./18.10.1997
- Leseverstehen  
*F. Schulz*  
 Wochenendseminar: 6./7.03.1998
- Lempsychologie  
*R. Piedmont*  
 Wochenendseminar: 5./6.06.1998

### Zentrum für Datenverarbeitung

- Postanschrift: Zentrum für Datenverarbeitung,  
 Johannes Gutenberg-Universität,  
 55099 Mainz, Fax 39-64 07
- Besucheranschrift: Bentzelweg 12  
 (Naturwissenschaftliches Institutsgebäude)
- Leiter: Univ.-Prof. Dr. Klaus MERLE, Tel.  
 39-63 01, [merle@uni-mainz.de], Sprechzeiten n. V.
- Technischer Leiter: Dr. Frank SCHMUTZLER,  
 Tel. 39-63 05, [schmutzler@uni-mainz.de],  
 Sprechzeiten Mo 10-12 o. n. V.
- Vorzimmer: Jutta EGGER, Tel. 39-63 00, [egger@uni-mainz.de], Sprechzeiten Mo-Fr 9-12;  
 Christine FUCHS, Tel. 39-63 00, [fuchs@uni-mainz.de],  
 Sprechzeiten Mo-Do 14-16, Fr 12-14
- Sekretariat/Verwaltung: Birgitta TISCHBEIN,  
 Tel. 39-63 02, [tischbei@uni-mainz.de]; Sekretariat/Kopierer: Liane HOMBURG, Tel. 39-63 02, [homburg@uni-mainz.de], Sprechzeiten Mo-Do 9-12, 14-16, Fr 9-12

**Betriebsabteilung:**

- Leiter: Dr. S. SCHARDT, Tel. 39-63 15, [schardt@uni-mainz.de], J. KNAPPEN, Tel. 39-63 03, [joerg.knappen@uni-mainz.de]
- Betriebsmittelverwaltung: H. PICHLMAIER, Tel. 39-64 46, [pichl@uni-mainz.de], Sprechzeiten Mo-Fr 9.30-11.30, Mo-Do 13.30-15.30
- Maschinensaal: Tel. 39-64 66
- Maschinensaalleiter: Dipl.-Inform. (FH) M. MALDANER, Tel. 39-63 18, [maldaner@uni-mainz.de], Sprechzeiten: Mo-Fr 9-11
- Anrufbeantworter für Störungen: Tel. 39-28 01
- Technik: Raum 10, Tel. 39-63 11/63 12, Sprechzeiten: Di, Fr 9-11
- Informationen zum Rechenbetrieb: Tel. 39-47 91

**Systembetreuung:**

- VMS-Arbeitsgruppe:  
Leiter: Dipl.-Phys. M. KÖNIG, Tel. 39-63 07, [koenig@uni-mainz.de], Angelika BRUMBY, Anneliese HEIMBÜRGER, Tel. 39-63 19, [brumby@uni-mainz.de], [heimbuenger@uni-mainz.de], Karin TUNG, Tel. 39-63 08, [tung@uni-mainz.de], Jutta ZIMMERMANN, Tel. 39-63 24, [zim@uni-mainz.de], Sprechzeiten: Mo, Di, Do, Fr 10-12
- Unix-Arbeitsgruppe:  
Sprechzeiten: Mo, Di, Do, Fr 10-12  
Dr. A. HEIL, Tel. 39-63 58, [heil@uni-mainz.de], J. HUEG, Tel. 39-63 17, [hueg@uni-mainz.de], Dr. R. SCHÖPF, Tel. 39-63 09, [schoepf@uni-mainz.de], Dr. S. SCHARDT, Tel. 39-63 15, [schardt@uni-mainz.de], M. TACKE, Tel. 39-63 27, [tacke@uni-mainz.de]
- NT-Arbeitsgruppe:  
C. ALLENDÖRFER, Tel. 39-63 29, [Allendoerfer@uni-mainz.de], Prof. Dr. K. G. KALB, Tel. 39-63 33, [kalb@uni-mainz.de], M. KÖNIG, Tel. 39-63 07, [koenig@uni-mainz.de]

- Netzwerkgruppe:  
Sprechzeiten: Mo, Di, Do, Fr 10-12  
Leiter: Dr. J. WEISS, Tel. 39-63 61, [weiss@uni-mainz.de], F. NEUGEBAUER, Tel. 39-63 57, [neugebauer@uni-mainz.de], Anja SLOWINSKI, Tel. 39-63 23, [slowi@uni-mainz.de], M. TACKE, Tel. 39-63 27, [tacke@uni-mainz.de]
- Workstation-Labor: Tel. 39-63 44

**Abteilung Anwenderbetreuung:**

- Leiterin: Dipl.-Math. D. MÜLLER, Tel. 39-63 21, [mueller@uni-mainz.de], Sprechzeiten n. V.
- Mitarbeiter:  
W. BRANDT, Tel. 39-63 25, [brandt@uni-mainz.de], G. GREUEL (freigestellt), M. KÖNIG, Tel. 39-63 07, [koenig@uni-mainz.de], D. STUMPEN, Tel. 39-63 25, [stumpen@uni-mainz.de], Dr. Zarah TARAF, Tel. 39-63 21, [taraf@uni-mainz.de], Karin TUNG, Tel. 39-63 08, [tung@uni-mainz.de], Dr. S. WENNEIS (freigestellt), Jutta ZIMMERMANN, Tel. 39-63 24, [zim@uni-mainz.de], Sprechzeiten: Mo, Di, Do, Fr 10-12
- Zentrale Beratungsstelle: Raum 00 453, Tel. 39-63 63, [beratung@zdv.uni-mainz.de], Sprechzeiten Mo-Fr 9-12, 13-16
- Bibliothek: N. N., Sprechzeiten Mo-Fr 9-12

**PC-Gruppe:**

- Leiter: Prof. Dr. K. G. KALB, Tel. 39-63 33, [kalb@uni-mainz.de], Sprechzeiten Mo 15-16, Mi 14-16 o. n. V.
- Sekretariat: Silvia HERZOG-WÖLFLEIN, Tel. 39-63 34, [herzog@uni-mainz.de], Tel. 39-63 33, Sprechzeiten Mo-Fr 9.30-12
- Mitarbeiter: C. ALLENDÖRFER, Tel. 39-63 29, [allendoerfer@uni-mainz.de], Sprechzeiten: Mo, Do, Do, Fr 10-12, Elfriede BÖCKENHOLT, Tel. 39-63 31, [boeckenholt@uni-mainz.de], H.-J. GRAFF, Tel. 39-63 30, [graeff@uni-mainz.de], D. SCHMIDT, Tel. 39-63 32, [dschmidt@uni-mainz.de], Sprechzeiten: Mo-Do 13-14.30

**Personalteil****Universitätsprofessor auf Lebenszeit**

MERLE, Klaus, Dr. rer. nat., Dipl.-Phys., Leiter des Zentrums für Datenverarbeitung, Tel. 39-63 01.  
Privat: Carl-Zuckmayer-Str. 27, 55127 Mainz, Tel. 47 38 39

**Wissenschaftliche Mitarbeiter**

ALLENDÖRFER, Carsten, Wiss. Ang., Dipl.-Math., Tel. 39-63 29  
BRANDT, Walter, Wiss. Ang., Dipl.-Päd., Tel. 39-63 25  
GREUEL, Günter, Wiss. Ang., Dipl.-Math. (freigestellt), Tel. 39-55 57



HEIL, Alfons, Wiss. Ang., Dr. rer. nat., Dipl.-Phys.,  
Tel. 39-63 58  
HEIMBÜRGER, Anneliese, Wiss. Ang., Dipl.-  
Math., Tel. 39-63 19  
KALB, Klaus Gero, Wiss. Ang., Prof. Dr. rer. nat.,  
Dipl.-Math., Tel. 39-63 33. Privat: Sertoriusring  
207, 55126 Mainz  
KNAPPEN, Jörg, Wiss. Ang., Dipl.-Phys., Tel.  
39-63 03  
KÖNIG, Markus, Wiss. Ang., Dipl.-Phys., Tel.  
39-63 07  
MÜLLER, Doris, Wiss. Ang., Dipl.-Math., Tel.  
39-63 21. Privat: Alte Mainzer Str. 119, 55129  
Mainz, Tel. 83 92 46  
NEUGEBAUER, Friedrich, Wiss. Ang., Dipl.-Phys.,  
Tel. 39-63 57

SCHARDT, Stefan, Wiss. Ang., Dr. rer. nat., Tel.  
39-63 15  
SCHMUTZLER, Frank, Wiss. Ang., Dr. rer. nat.,  
Dipl.-Phys., Techn. Leiter des ZDV, Tel.  
39-63 05. Privat: Gänsauweg 33, 55276 Oppen-  
heim, Tel. (0 61 33) 40 79  
SCHÖPF, Rainer, Dr. rer. nat., Dipl.-Physiker, Tel.  
39-63 09  
TACKE, Markus, Wiss. Ang., Dipl.-Math., Tel.  
39-63 27  
WEISS, Jürgen, Dr. rer. nat, Dipl.-Physiker, Tel.  
39-63 61  
WENNEIS, Siegfried, Wiss. Ang., Dr. rer. nat.,  
Dipl.-Phys. (freigestellt), Tel. 39-55 51

## Lehrveranstaltungen

zur Elektronischen Datenverarbeitung (EDV) und Informatik

### I. Blockveranstaltungen während der vorlesungsfreien Zeit

\* = Verant. mit begrenzter Teilnehmerzahl

Für die Veranstaltungen mit begrenzter Teilneh-  
merzahl sind Anmeldungen erforderlich und ab  
dem 14. Juli 1997 in der Zentralen Beratungsstelle  
des Zentrums für Datenverarbeitung möglich. Öff-  
nungszeiten der Zentralen Beratungsstelle: Mo-Fr  
9-12 und 13-16. Dort liegen ab Mitte Juni 1997  
nähere Informationen zu den Veranstaltungen aus.

- UNIX für Anfänger \*  
*J. Hueg*  
• Kurs A: 6.-10.10.97, Mo-Fr 9-12  
• Kurs B: 13.-17.10.97, Mo-Fr 9-12 — KR 1  
Übungen nachmittags (KR 1)
- UNIX für Fortgeschrittene \*  
*J. Hueg*  
20.-24.10.97, Mo-Fr 9-12 — KR 1  
Übungen nachmittags (KR 1) Voraussetzung:  
UNIX-Grundkenntnisse
- Einführung in die PC-Benutzung unter WIN-  
DOWS \*  
*C. Allendörfer*  
• Kurs A: 1.-4.9.97, Mo-Do 9-12 — KR 1  
• Kurs B: 1.-4.9.97, Mo-Do 9-12 — KR 2  
• Kurs C: 8.-11.9.97, Mo-Do 13-16 — KR 2  
• Kurs D: 15.-18.9.97, Mo-Do 13-16 — KR 2
- Textverarbeitung mit WORD für WINDOWS  
(Einführung) \*  
*E. Böckenholt, D. Müller, Z. Taraf*  
• Kurs A: 8.-12.9.97, Mo-Fr 9-12 — KR 2  
• Kurs B: 15.-19.9.97, Mo-Fr 9-12 — KR 2  
• Kurs C: 22.-26.9.97, Mo-Fr 9-12 — KR 1  
• Kurs D: 29.-24.10.97, Mo-Fr 13-16 — KR 2  
Voraussetzung: WINDOWS-Grundkenntnisse
- Einführung in das Statistikprogrammpaket  
SPSS für WINDOWS \*  
*W. Brandt*  
8.-12.9.97, Mo-Fr 9-12 — KR 1  
Voraussetzung: WINDOWS-Grundkenntnisse
- Einführung in Werkzeuge zur Erstellung von  
Folienpräsentationen (PowerPoint)\*  
*A. Heimbürger*  
15.-19.9.97, Mo-Fr 9-12 — KR 1  
Voraussetzung: WINDOWS-Grundkenntnisse
- Einführung in die Tabellenkalkulation  
(EXCEL) \*  
*W. Brandt*  
22.-26.9.97, Mo-Fr 9-12 — KR 2  
Voraussetzung: WINDOWS-Grundkenntnisse
- Einführung in das DTP-Programm FrameMa-  
ker \*  
*C. Ehrle*  
6.-10.10.97, Mo-Fr 9-12 — KR 2
- Einführung in die Seitenbeschreibungsspra-  
che PostScript \*  
*I. Klöckl*  
6.-10.10.97, Mo-Fr 13-16 — KR 2

- Einführung in die Programmiersprache Perl \*  
*I. Klöckl*  
13.-17.10.97, Mo-Fr 9-12 — KR 2
- Einführung in das Datenbanksystem ACCESS \*  
*D. Stumpfen*  
20.-24.10.97, Mo-Fr 9-12 — KR 2  
Voraussetzung: WINDOWS-Grundkenntnisse
- Einführung in die Computeralgebra  
*M. König*  
15.-19.09.97, Mo-Fr 9-12 — N 6  
Programmieren in MATHEMATICA  
*A. Ebbes*  
22.-26.10.97, Mo-Fr 9-12 — N 6  
Übungen nachmittags (KR1) Voraussetzung:  
Kenntnis einer Programmiersprache
- Einführung in die Parallelverarbeitung\*  
*M. König, M. Tacke*  
13.-17.10.97, Mo 9-12 — N 6  
Übungen nachmittags, KR 2
- HTML - Authoring mit Frontpage \* [2-std.]  
*A. Slowinski*  
Do 14-16 — KR 1
- Bildbearbeitung im ZDV (Photoshop) \*  
[2-std.]  
*J. Zimmermann*  
Di 10-12 — KR 1
- Einführung in COREL-DRAW\* [2-std.]  
*E. Böckenholt*  
Mi 14-16 — KR 1  
Voraussetzung: WINDOWS-Grundkenntnisse
- Einführung in die Tabellenkalkulation (EXCEL)\* [2-std.]  
*W. Brandt*  
Mo 14-16 — KR 2
- EXCEL für Fortgeschrittene \* [2-std.]  
*W. Brandt*  
Do 14-16 — KR 2
- Einführung in die Programmiersprache C (mit Übungen) \* [4-std.]  
*J. Hueg*  
Fr 12-14 — N 6  
Z. der Übungen n. b. V. (KR 1)

## II. Lehrveranstaltungen in der Vorlesungszeit

- ZDV-Newcomer: Darstellung des Serviceangebots des ZDV  
*D. Müller*  
Di 14-17 — KR 2  
Einzelveranstaltung, Wiederholung jeden Dienstag
- Einführung in Windows NT [3-std.]  
*M. König*  
Fr 9-12 — KR 1
- Systemadministration in UNIX [2-std.]  
*R. Schöpf u. UNIX-AG*  
Di 14-16 — O. wird noch bekanntgegeben
- Informationsdienste im Internet [2-std.]  
*A. Slowinski*  
Di 14-16 — KR 1
- Einführung in die objektorientierte Programmiersprache C++ (mit Übungen) \* [4-std.]  
*J. Hueg*  
Do 16-18 — KR 1  
Z. der Übungen n. b. V. (KR 1)
- Publizieren mit LATEX2e \* [2-std.]  
*J. Knappen*  
Mi 18-20 — KR 1
- Seminar zu speziellen Fragen der EDV [2-std.]  
*K. Merle u. Mitarbeiter*  
Mi 10-12 — O. wird noch bekanntgegeben
- Vorträge zu speziellen Themen aus dem Bereich EDV [2-std.]  
*N. N.*  
Mi 14-16 — N 6  
Die Einzelvorträge werden durch Aushang im ZDV angekündigt.

## Elektronisches Medienzentrum (EMZ)

- Postanschrift:  
Elektronisches Medienzentrum, 55099 Mainz
- Besucheranschrift: Becherweg 5  
(Aulagebäude Erdgeschoß)
- Geschäftsführende Leiterin:  
Univ.-Prof. Dr. Christina HOLTZ-BACHA, Tel. 39-56 36
- Technischer Leiter:  
Dipl. Ing. (FH) Heinz VINSON, Tel. 39-59 15,  
Sprechstd. Di 10-12 u. n. V.
- Sekretariat: N. N.
- Technische Mitarbeiter:  
Konrad BENNETTI, Tel. 39-32 55  
Peter STUPPERT, Tel. 39-32 55

Das Elektronische Medienzentrum (EMZ) ist eine Betriebseinheit der Fachbereiche Philosophie/Pädagogik, Sozialwissenschaften und Bildende Kunst. Es dient den Fachbereichen durch Bereitstellung elektronischer Medien bei der Erfüllung von Lehr- und Forschungsaufgaben. Das EMZ hat insbesondere die Ausbildung für Medien- und Kommunikationsberufe sowie mediendidaktische Lehr- und Forschungsaufgaben durch Anwendung audiovisueller Anlagen zu unterstützen.

### Lehrveranstaltungen

- Einführung in die Medientechnik [2-std.]  
*H. Vinson*  
Fr 10-12, Übungen n. V.
- Aufbaukurs Medientechnik [2-std.]  
*H. Vinson*  
Di 10-12 oder 14-16



## Fachbereich 01: Katholische Theologie

- Postanschrift:  
Fachbereich Katholische Theologie  
55099 Mainz, Fax 39-35 01
- Besucheranschrift: Forum 6
- Dekan: Univ.-Prof. Dr. Werner SIMON R 01-618/20, Tel. 39-22 15
- Prodekan: Univ.-Prof. Dr. Armin KREINER
- Dekanat: Akad. Rat Dr. Thomas BERGER  
Sprechzeiten Di-Do 10-12,  
R 01-611, Tel. 39-27 45;

Gudrun LEHMANN  
Sprechzeiten Mo-Fr 10-12,  
R 01-618/20, Tel. 39-22 15

- Fachbereichsbibliothek: Forum 6,  
R 01-532, Tel. 39-32 52
- Mo-Do 9-18, Fr 9-16,  
Ausleihe Mo-Do ab 16, Fr ab 12
- Dipl.-Bibliothekarin Maria HAAS  
R 01-533, Tel. 39-23 67

### Informationen für Studierende

#### Studienfach und -abschlußmöglichkeiten

- Katholische Theologie:  
Diplom; Kirchliche Abschlußprüfung: Lizentiatprüfung; Promotion, die eine Abschlußprüfung voraussetzt; Erste Staatsprüfung für das Lehramt an Gymnasien

#### Einführungsveranstaltungen für Studienanfänger, Fach- und Hochschulortwechsler

- in der Intensivwoche: Mi, 15. Oktober 1997, 14 Uhr, Aula des Priesterseminars
- im Semesterkurs: Do, 30. Oktober 1997, 8.15, Forum 6, R 01-624

#### Studienfachberatung und Vertrauens- dozent für ausländische Studierende

Dr. Thomas BERGER, Forum 6,  
R 01-611, Tel. 39-27 45, Di-Do 10-12 u. n. V.

- in der vorlesungsfreien Zeit vom 30. September bis 10. Oktober u. vom 21. bis 23. Oktober 1997
- in der Vorlesungszeit vom 28. Oktober 1997 bis 29. Februar 1998
- in der vorlesungsfreien Zeit vom 25. Februar bis 6. März u. vom 23. bis 27. März 1998

#### Studien-, Prüfungs- und Promotionsordnungen

##### Lehramt an Gymnasien:

Die Studienordnung für das Studium des Fachs Katholische Religionslehre im Studiengang Lehramt an Gymnasien ist im Dekanat erhältlich. Die Zwischenprüfungsordnung für das Fach Katholische Religionslehre im Studiengang Lehramt an Gymnasien ist im Dekanat erhältlich.

Die Landesverordnung über die Erste Staatsprüfung für das Lehramt an Gymnasien ist im Buchhandel erhältlich und im Dekanat einsehbar (Kopiervorlage).

- Prüfungsamt: s. S. 71

##### Diplom:

Die Studienordnung für den Diplomstudiengang im Fach Katholische Theologie an der Johannes Gutenberg-Universität ist im Dekanat erhältlich. Dort ist ebenfalls die Diplomprüfungsordnung des Fachbereichs Katholische Theologie erhältlich.

- Vorsitzender des Prüfungsausschusses:  
Dekan; Geschäftsstelle: Dekanat,  
Sprechzeiten Mo-Fr 10-12

##### Promotion:

Die Promotionsordnung des Fachbereichs Katholische Theologie ist im Dekanat gegen eine Schutzgebühr von 1,- DM erhältlich.

- Vorsitzender des Prüfungsausschusses:  
s. unter Diplom

##### Lizentiat:

Zulassungsvoraussetzung zur Lizentiatprüfung ist der Nachweis eines abgeschlossenen philosophisch-theologischen Studiums.

Die Lizentiatprüfungsordnung des Fachbereichs Katholische Theologie ist im Dekanat gegen eine Schutzgebühr von 0,50 DM erhältlich.

- Vorsitzender des Prüfungsausschusses:  
s. unter Diplom

##### Doppelwahlfach:

Die Studienordnung für das Studium der Katholischen Religionslehre als Doppelwahlfach im Rahmen des Diplomstudiengangs für Handelslehrer ist im Dekanat erhältlich.

## Fachpraktikum für Lehramtsstudierende

s. S. 54

Termine für die Vorbesprechung und endgültige Anmeldung werden per Aushang bekanntgegeben.

## Kommentar zu den Lehrveranstaltungen

Erhältlich ab Anfang des Semesters in der Bibliothek (Schutzgebühr 1,50 DM).

## Anschrift der Fachschaft

- Katholische Theologie, Forum 6, R 01-610,  
Tel. 39-32 14

**01**

## Wissenschaftliche Einrichtungen

Integrierte wissenschaftliche Einrichtungen ohne eigene Leitung, ohne eigene Verwaltung.

- Besucheranschrift: Forum 6

### Seminar für Kirchengeschichte

#### ABTEILUNG ALTE KIRCHENGESCHICHTE UND PATROLOGIE:

- Univ.-Prof. Dr. T. BAUMEISTER,  
R 01-549, Tel. 39-27 41
- Wiss. Mitarbeiterin:  
Dr. H. GRIESER
- Sekretariat: Angelika MOLL,  
R 01-549, Tel. 39-27 41

#### ABTEILUNG MITTLERE UND NEUERE KIRCHENGESCHICHTE:

- N. N., R 01-623, Tel. 39-43 00
- Wiss. Mitarbeiter:  
N. N.
- Sekretariat: Renate KETTER,  
R 01-625, Tel. 39-43 00

### Seminar für Biblische Wissenschaften

#### ABTEILUNG ALTES TESTAMENT

- Univ.-Prof. Dr. R. MOSIS,  
R 01-433, Tel. 39-27 44
- Wiss. Mitarbeiter: PD Dr. F. SEDLMEIER
- Sekretariat: Helga BENDER,  
R 01-435, Tel. 39-27 44

#### ABTEILUNG NEUES TESTAMENT

- Univ.-Prof. Dr. M. REISER,  
R 01-432, Tel. 39-27 42
- Univ.-Prof. Dr. L. SCHENKE,  
R 01-410, Tel. 39-27 12
- Wiss. Assistent: Dr. R. KANY,  
R 01-432, Tel. 39-27 42
- Sekretariat: Rosemarie PANGERL,  
R 01-434, Tel. 39-27 42

### Seminar für Moralthologie und Sozialethik

#### ABTEILUNG MORALTHOLOGIE

- Univ.-Prof. Dr. J. REITER,  
R 01-550, Tel. 39-25 47
- Wiss. Mitarbeiter:  
Dipl.-Theologe C. GÖTZ
- Sekretariat: Renate NALEPA,  
R 01-548, Tel. 39-25 47

#### ABTEILUNG SOZIALETHIK

- Univ.-Prof. Dr. A. ANZENBACHER,  
R 01-444, Tel. 39-25 46
- Wiss. Mitarbeiter:  
PD Dr. K. A. WOHLFARTH

### Seminar für Dogmatik und Fundamentaltheologie

#### ABTEILUNG DOGMATIK

- Univ.-Prof. Dr. T. SCHNEIDER,  
R 01-429, Tel. 39-26 74
- Wiss. Mitarbeiterin: PD Dr. D. SATTLER,  
R 01-429, Tel. 39-21 98
- Univ.-Prof. Dr. B. WEISS,  
R 01-606, Tel. 39-24 60
- Wiss. Mitarbeiterin:  
N. N.
- Sekretariat: Gundelinde STOLTENBERG,  
R 01-438, Tel. 39-26 74

#### ABTEILUNG FUNDAMENTALTHEOLOGIE UND RELIGIONSWISSENSCHAFT

- Univ.-Prof. Dr. A. KREINER  
R 01-604, Tel. 39-26 01
- Wiss. Mitarbeiter:  
Dipl.-Theologe M. SPLETT
- Sekretariat: Hertha SIEPCHEN,  
R 01-602, Tel. 39-26 01

## Seminar für Praktische Theologie

### ABTEILUNG LITURGIEWISSENSCHAFT

- Univ.-Prof. Dr. Dr. H. BECKER,  
R 01-542, Tel. 39-26 00
- Wiss. Assistent: Dr. A. FRANZ, (beurlaubt),  
J. PRITZKAT  
R 01-542, Tel. 39-26 00
- Sekretariat: Waltraud APPEL,  
R 01-542, Tel. 39-26 00

### ABTEILUNG PASTORALTHEOLOGIE

- Univ.-Prof. Dr. S. KNOBLOCH,  
R 01-603, Tel. 39-27 43
- Wiss. Assistentin: Dr. S. KLEIN,  
R 01-601, Tel. 39-27 43
- Sekretariat: Gundelinde STOLTENBERG, R 01-601, Tel. 39-27 43

## Seminar für Religionspädagogik, Katechetik und Fachdidaktik Religion

- Univ.-Prof. Dr. W. SIMON,  
R 01-609, Tel. 39-37 72

## Personalteil

### Bedienstete der Universität

#### Professoren

##### UNIVERSITÄTSPROFESSOREN AUF LEBENSZEIT

- ADAM, Adolf, Prälat, Dr. theol. (emeritiert), *Praktische Theologie*. Privat: Waldhausenstr. 52, 55126 Mainz, Tel. 4 06 30
- ANZENBACHER, Arno, Dr. phil., *Christliche Anthropologie und Sozialethik*, R 01-444, Tel. 39-25 46, Sprechstd. n. V. Privat: Krokusweg 3, 55126 Mainz, Tel. 47 23 28
- BAUMEISTER, Theofried, Dr. theol., *Kirchengeschichte des Altertums und Patrologie*, R 01-547/49, Tel. 39-27 41, Sprechstd. n. V. Privat: Schamhorststr. 28, 65195 Wiesbaden, Tel. (06 11) 40 83 58
- BECKER, Hansjakob, Dr. theol., Dr. phil., *Liturgiewissenschaft und Homiletik*, R 01-542, Tel. 39-26 00, Sprechstd. n. V. Privat: Südring 279, 55128 Mainz, Tel. 36 58 35
- FRANK, Isnard W., Dr. phil., Lector s. theol. (pensioniert), *Mittlere und Neuere Kirchengeschichte und Religiöse Volkskunde*. Privat: Paulusplatz 5, 67547 Worms, Tel. (0 62 41) 9 20 40 13
- KNOBLOCH, Stefan, Dr. theol., *Pastoraltheologie*, R 01-601, Tel. 39-27 43, Sprechstd. n. V. Privat: Lion-Feuchtwanger-Str. 38, 55129 Mainz, Tel. 50 89 82
- KREINER, Armin, Dr. theol., *Fundamentaltheologie und Religionswissenschaft*, R 01-604, Tel. 39-26 01, Sprechstd. n. V. Privat: Wolfurtstr. 16, 87634 Obergünzburg, Tel. (0 83 72) 77 50
- MAY, Georg, Dr. theol. (emeritiert), *Kirchenrecht, Kirchliche Rechtsgeschichte und Staatskirchenrecht*. Privat: Fränzenbergstr. 14, 55257 Budenheim, Tel. (0 61 39) 61 82
- MOSIS, Rudolf, Dr. theol., *Altes Testament*, R 01-433, Tel. 39-27 44, Sprechstd. s. Aushang. Privat: Liebermannstr. 46, 55127 Mainz, Tel. 7 26 96
- PESCH, Wilhelm CSSR, Dr. theol., Lic. bibl. (emeritiert), *Neues Testament*. Privat: Liebfrauenstr. 3, 55116 Mainz, Tel. 23 43 23
- REISER, Marius, Dr. theol., *Neues Testament*, R 01-432/34, Tel. 39-27 42, Sprechstd. Do 15-16. Privat: Taunusstr. 30, 55262 Heidesheim, Tel. (0 61 32) 5 86 54
- REITER, Johannes, Dr. theol., *Moraltheologie*, R 01-548/50, Tel. 39-25 47, Sprechstd. n. V. Privat: Taunusblick 43, 55437 Appenheim, Tel. (0 67 25) 50 83

- Wiss. Mitarbeiter:  
Dipl.-Theologe, Dipl.-Pädagoge B. PORZELT
- Sekretariat: Marline BAUER,  
R 01-607, Tel. 39-24 58

## Seminar für Kirchenrecht, Kirchliche Rechtsgeschichte und Staatskirchenrecht

- Univ.-Prof. Dr. I. RIEDEL-SPANGENBERGER,  
R 01-541, Tel. 39-39 00, Fax 39-39 01
- Wiss. Assistent: Dr. N. WITSCH, R 01-535, Tel. 39-39 03, Fax 39-39 01
- Sekretariat: Waltraud SINGH,  
R 01-537, Tel. 39-26 73, Fax 39-39 01

### Lexikon für Kirchen- und Staatskirchenrecht

- Leitung: Univ.-Prof. Dr. I. RIEDEL-SPANGENBERGER
- Schriftleitung: Dr. H. HALLERMANN, Tel. 50 41 77

RIEDEL-SPANGENBERGER, Ilona, Dr. theol., Lic. iur. can., *Kirchenrecht*, R 01-541, Tel. 39-39 00, [riedelsp@mail.uni-mainz.de], Sprechstd. Mo 16-18 u. n. V. Privat: Grenzweg 2, 55130 Mainz, Tel. 38 42 75

SCHENKE, Ludger, Dr. theol., *Neues Testament*, R 01-410, Tel. 39-27 12, Sprechstd. n. V. Privat: Mainzer Weg 6, 55270 Klein-Winternheim, Tel. (061 36) 8 51 80

SCHMITZ, Josef, Prälat, Dr. theol. (emeritiert), *Fundamentaltheologie und Religionswissenschaft*. Privat: Weidmannstr. 10, 55131 Mainz, Tel. 8 21 66

SCHNEIDER, Theodor, Dr. theol., *Dogmatik und ökumenische Theologie*, R 01-438, Tel. 39-26 74, Sprechstd. n. V. Privat: Hauptstr. 60, 55288 Arnsheim, Tel. (067 34) 5 06

SIMON, Werner, Dr. theol., *Religionspädagogik, Katechetik, Fachdidaktik*, R 01-607/609, Tel. 39-37 72, Sprechstd. n. V. Privat: Regerstr. 6, 55127 Mainz, Tel. 36 43 90

STACHEL, Günter, Dr. phil., Lic. theol. (emeritiert), *Religionspädagogik, Katechetik, Fachdidaktik Religion*. Privat: Carl-Orff-Str. 12, 55127 Mainz, Tel. 47 68 59

WEISS, Bardo, Dr. theol., *Dogmatik*, R 01-606, Tel. 39-24 60, Sprechstd. n. V. Privat: Kloster Tiefenthal, Schlängenbader Str. 165b, 65344 Eltville, Tel. (061 23) 79 61 17

ZIEGLER, Josef Georg, Prälat, Dr. theol., Dr. h. c. (emeritiert), *Moraltheologie*. Privat: Waldthausenstr. 52 a, 55126 Mainz, Tel. 4 06 03

### Habilitierte Bedienstete

SATTLER, Dorothea, Dr. theol. habil., *Dogmatik und ökumenische Theologie*, R 01-429, Tel. 39-21 98, Privat: Schulgässchen 6, 55578 Vendersheim, Tel. u. Fax (067 32) 29 03

SEDLMEIER, Franz, Dr. theol. habil., *Altes Testament*, R 01-435, Tel. 39-27 44.

WOHLFARTH, Karl Anton, Dr. phil. habil., Dipl.-Theologe, Akad. Oberrat, *Sozialethik*, R 01-446, Tel. 39-26 99, Sprechstd. n. V. Privat: Fontanestr. 116, 55127 Mainz, Tel. 7 11 66

### Nichtbedienstete Lehrkräfte und Lehrbeauftragte

#### Honorarprofessoren

LEHMANN, Karl, Dr. theol., Dr. phil., DDr. h.c., Bischof von Mainz, *Dogmatik*, Bischofsplatz 2a, 55116 Mainz

WEITER, Friedrich, Kardinal, Dr. theol., Erzbischof von München-Freising, *Theologische*

#### Wissenschaftliche Assistenten

FRANZ, Ansgar, Dr. theol., *Liturgiewissenschaft*, R 01-542, Tel. 39-26 00. Privat: Heinrich-Becker-Str. 15a, 55411 Bingen, Tel. (067 21) 3 52 73

GRIESER, Heike, Dr. theol., *Kirchengeschichte*, R 01-549, Tel. 39-27 41. Privat: Storchenweg 5, 68623 Lampertheim, Tel. (062 06) 1 31 64

KANY, Roland, Dr. phil., *Neues Testament*, R 01-432, Tel. 39-27 42. Privat: Augustinerstr. 34, 55116 Mainz, Tel. 26 63 16

KLEIN, Stephanie, Dr. theol., Dipl.-Pädagogin, *Pastoraltheologie*, R 01-601, Tel. 39-27 43. Privat: Birkenweg 6, 65719 Hofheim/Ts., Tel./Fax (061 92) 3 13 08

WITSCH, Norbert, Dr. theol., *Kirchenrecht*, R 01-535, Tel. 39-39 03. Privat: Martin-Kirchner-Str. 2, 55128 Mainz, Tel. 3 54 28

#### Wissenschaftliche Mitarbeiter

BERGER, Thomas, Dr. theol., Akad. Rat, Dekanat, R 01-611, Tel. 39-27 45. Privat: Philipp-Wasserburg-Str. 47, 55122 Mainz, Tel. 4 40 30

EGLER, Anna, Dr. phil., Akad. Direktorin, R 01-424, Tel. 39-33 20, Sprechstd. Fr 11-12. Privat: Rotkehlenweg 8, 55126 Mainz, Tel. 4 04 13

GÖTZ, Christoph, Dipl.-Theol., *Moraltheologie*, R 01-550, Tel. 39-25 47. Privat: Pfarrer-Dorn-Str. 21, 55127 Mainz, Tel. 33 87 85

PORZELT, Burkard, Dipl.-Theologe, Dipl.-Pädagoge, *Religionspädagogik*, R 01-607, Tel. 39-24 58. Privat: Osteinstr. 10, 55118 Mainz, Tel. 67 42 70

PRITZKAT, Joachim, *Liturgiewissenschaft*, R 01-542, Tel. 39-26 00. Privat: Leibnizstr. 2a, 55118 Mainz, Tel. 61 43 09

SLIWINSKI, Hans, Akad. Rat., *Latein und biblische Sprachen*, R 01-613, Tel. 39-33 09. Privat: Kummeliustr. 1, 61440 Oberursel, Tel. (06 71) 58 09 34

SPLETT, Martin, Dipl.-Theologe, *Fundamentaltheologie*, R 01-602, Tel. 39-26 01. Privat: Waldpödenstr. 14, 55116 Mainz, Tel. 22 41 99

*Propädeutik und Dogmatik*. Privat: Kardinal-Faulhaber-Str. 7, 80333 München

#### Nichtbedienstete Privatdozenten

DECOT, Rolf, Dr. theol. habil., *Kirchengeschichte*, Domus universitatis R 305, Tel. 39-93 42. Pri-

- vat: Liebfrauenstraße 3, 55116 Mainz, Tel. 22 72 15
- DIEZ, Karlheinz, Dr. theol. habil., *Dogmatik und Ökumenische Theologie*. Privat: Domplatz 5; 36037 Fulda, Tel. (06 61) 8 72 30.
- HASSLINGER, Herbert, Dr. theol. habil., *Pastoraltheologie*. Privat: Römerstr. 27, 72184 Eutingen-Göttelfingen, Tel. (0 74 59) 80 69.
- KRÄMER, Werner, Dr. theol. habil., *Sozialethik*. Privat: Oskar-Wachtel-Weg 11, 44149 Dortmund, Tel. (02 31) 17 28 70

### Lehrbeauftragte

- BITSCH-MOLITOR, Mechthild, Dipl.-Theologin, *Liturgiewissenschaft*. Privat: Carl-Goerdeler-Straße 37, 55122 Mainz, Tel. 68 95 83
- NEUSER, Heinz, Prof. Dr., *Religionspädagogik*. Privat: Frühlingsweg 15, 32130 Enger, Tel. (05 21) 1 06 26 55
- SCHULTE, Antonius, Stud. Dir., Fachleiter für Katholische Religionslehre am Staatl. Studienseminar für das Lehramt an Gymnasien Mainz. Privat: Pfr.-Autsch-Str. 12, 55126 Mainz, Tel. 4 04 60.

## Lehrveranstaltungen

### Einführungskurs I

Verpflichtend für das 1. und 2. Fachsemester, wahlweise als Intensivwoche oder als Semesterkurs.

*T. Berger und Akad. Mitarb.*

- Intensivwoche: Mo, 13. Oktober 1997, 9 Uhr, bis Fr, 17. Oktober 1997, 17 Uhr, Priesterseminar, Augustinerstr. 34, 55116 Mainz. Anmeldung: Büro der Studienberatung (Forum 6, R 01-611, Tel. 39-27 45). Es besteht die Möglichkeit der Teilnahme am Mittagessen. Die Mittagessensgebühr (voraussichtlich DM30,-) ist bei der Anmeldung zu zahlen.

- Semesterkurs: Wöchentlich ein zweistündiges Tutorium. Beginn: Do, 30. Oktober 1997, 8.15 Uhr, Forum 6, R 01-624. Anmeldung: Büro der Studienberatung, Forum 6, R 01-611, Tel. 39-27 45
- Anmeldeschluß für die Intensivwoche und den Semesterkurs ist Di, 7. Oktober 1997.
- Einführung in die Studiengänge im Rahmen des Einführungskurses I: in der Intensivwoche: Mi, 15. Oktober 1997, 14.00 Uhr, Aula des Priesterseminars; im Semesterkurs: Do, 30. Oktober 1997, 8.15 Uhr, Forum 6, R 01-624.

## Philosophie

### Vorlesung (Diplom)

- Ontologie [3-std.]  
*J. Rauscher*  
Mo 9-10 — P 13  
Mi 10-12 — P 11

### Seminare (Diplom)

- Proseminar: Das Wissenschaftsverständnis im 20. Jahrhundert [2-std.]  
*A. Häußling*  
Di 13-14.30 — P 15

- Proseminar: Einführung in die Wissenschaftstheorie (vorzugsweise) der empirischen Wissenschaften [2-std.]  
*A. Häußling*  
Di 10-11.30 — P 12
- Proseminar: Religionskritik nach Ludwig Feuerbach [2-std.]  
*G. Piller*  
Mo 15-17 — P 109a

## Alte Kirchengeschichte und Patrologie

### Vorlesung

- 001 Entstehung und Ausbreitung des frühen Christentums [2-std.]  
*T. Baumeister*  
Mo, Di 10-11 — Hs 13

### Seminare, Kolloquium, Lektürekurs

- 002 Seminar: Sozialgeschichte des frühen Christentums (Diplom) [2-std.]  
*T. Baumeister und H. Grieser*  
Mo 14.30-16 — Forum 6, R 01-624



003 Seminar: Reflektiertes Christsein in einer pluralistischen Welt: Augustinus von Hippo (LA Gymnasien) [2-std.]  
*T. Baumeister und H. Grieser*  
 Di 14.30-16 — Forum 6, R 01-624

004 Lektüre: Quellen zur Geschichte der kirchlichen Ämter in der frühen Kirche. [2-std.]  
*H. Grieser*  
 Z. u. O. n. V.

005 Kolloquium: Aktuelle Fragen der kirchengeschichtlichen Forschung [2-std.]  
*T. Baumeister*  
 Z. u. O. n. V.

## Mittlere und Neuere Kirchengeschichte

### Vorlesungen

001 Reformation und Konfessionalisierung [2-std.]  
*R. Decot*  
 Mo, Di 11-12 — Hs 13

### Seminare, Lektürekurs

002 Seminar: (Diplom) [2-std.]  
*N. N.*  
 Di 16.30-18 — Forum 6, R 01-624

003 Proseminar: (Diplom) [2-std.]  
*N. N.*

Mo 16.30-18 — Forum 6, R 01-624

004 Lektüre: Mainzer lateinische Inschriften [2-std.]  
*T. Berger gemeinsam mit H. Sliwinski*  
 Z. u. O. n. V.

## Liturgiewissenschaft

### Vorlesungen

001 Das Kirchenjahr (Diplom) [2-std.]  
*H. Becker*  
 Fr 10-12 — Hs 15

002 Liturgiegeschichte Grundkurs Liturgie I: (LA Gymnasien) [1-std.]  
*H. Becker*  
 Do 14-15 — Hs 15

### Seminare, Repetitorium, Kolloquien, Übung, Praktikum

003 Proseminar: Methodisch-thematische Einführung in die Liturgiewissenschaft (Diplom) [2-std.]  
*J. Pritzkat*  
 Di 14.30-16 — Forum 5, R 01-545

004 Seminar: Klage und Lob im Kirchenlied: (LA Gymnasien/Diplom) [2-std.]  
*H. Becker gemeinsam mit C. Reich (FB 02)*  
 Mi 11.30-13 — Forum 6, R 01-624

005 Seminar: Hiob. Biblische Deutung - Liturgische Verwendung - Künstlerische Darstellung (LA Gymnasien/Diplom) [2-std.]  
*H. Becker, gemeinsam mit F. Mennekes*  
 Mi 10-11.30 — Forum 6, R 01-624

006 Seminar: Das Mysterium der Menschwerdung im Kirchenlied (LA Gymnasien/Diplom)  
*H. Becker*  
 Z. u. O. n. V.  
 Blockveranstaltung

007 Oberseminar: Hymnologie interdisziplinär 2-std.  
*H. Becker u. a.*  
 Z. u. O. n. V.

008 Repetitorium: Liturgiegeschichte. Grundkurs Liturgie I (LA Gymnasien) [1-std.]  
*J. Pritzkat*  
 Z. u. O. n. V.

009 Übung: Homiletische Übungen [3-std.]  
*H. Becker, gem. mit Tutoren/Tutorinnen*  
 Mi 14-17 — Forum 6, R 01-624

010 Kirchenmusikalisches Praktikum: Trutz-Nachtigal. Friedrich von Spees Poesie im Spiegel der Musik [2-std.]  
*M. Büsch-Molitor*  
 Di 19-20.30 — Alter Musiksaal

011 Kolloquium: Themen liturgiewissenschaftlicher Arbeiten (Diplomanden und Staatsexamenskandidaten) [2-std.]  
*H. Becker*  
 Z. u. O. n. V.

- 012 Kolloquium: Themen liturgiewissenschaftlicher Arbeiten (Doktoranden) [2-std.]  
*H. Becker*  
 Z. u. O. n. V.

## Fundamentaltheologie und Religionswissenschaft

### Vorlesung

- 001 Die Lehre von der Offenbarung (LA Gymnasien/Diplom) [3-std.]  
*A. Kreiner*  
 Mo 12-13; Di 8-9, 12-13 — Hs 13

### Seminare, Kolloquien

- 002 Seminar: Der Streit um Gott – Christen und Atheisten im Dialog (LA Gymnasien/Diplom) [2-std.]  
*A. Kreiner*  
 Mo 16.30-18 — Forum 5, R 01-545

- 003 Seminar: Gott, Zeit und Ewigkeit (LA Gymnasien/Diplom) [2-std.]

*A. Kreiner zusammen mit A. Anzenbacher, T. Schneider*  
 Mo 14.30-16 — Forum 4, R 01-421

- 004 Kolloquium zur Vorlesung »Die Lehre von der Offenbarung« [1-std.]

*A. Kreiner*  
 Z. u. O. n. V.

- 005 Kolloquium: Glaube versus Theologie? Theologische Gesprächsversuche [2-std.]

*M. Splett/A. Kompa*  
 Z. u. O. n. V.

Alle nachfolgenden Lehrveranstaltungen stehen für Studierende der Studiengänge Lehramt Gymnasien und Diplom offen

## Altes Testament

### Vorlesungen

- 001 Deuteronomium: Exegese ausgewählter Texte [2-std.]  
*F. Sedlmeier*  
 Do 8-9, Fr 12-13 — Hs 15
- 002 Spezialvorlesung: Aus der Umwelt des Alten Testaments [1-std.]  
*R. Mosis*  
 Fr 8-10 — Hs 16  
 Die Vorlesung wird mit 2 Stunden pro Woche gehalten und endet mit der Weihnachtspause

### Seminar, Kolloquien

- 003 Seminar: Heilserwartungen im Ezechielbuch [2-std.]

*R. Mosis/F. Sedlmeier*  
 Do 14.30-16 — Forum 5, R 01-545

- 004 Kolloquium zu den Vorlesungen [2-std.]

*R. Mosis/F. Sedlmeier*  
 14-tägl.: Z. u. O. n. V.

- 005 Kolloquium für Doktoranden [2-std.]

*R. Mosis gemeinsam mit D. Michel (FB 02), H. Engel, H.-W. Jüngling, N. Lohfink (alle St. Georgen Frankfurt/Main)*  
 14-tägl.: Z. u. O. n. V.

## Neues Testament

### Vorlesungen

- 001 Paulus – Leben und Theologie [2-std.]  
*M. Reiser*  
 Fr 8-10 — Hs 13
- 002 Einleitung in die neutestamentliche Briefliteratur [3-std.]  
*M. Reiser*  
 Do 10-12 — Hs 13  
 Fr 12-13 — Hs 13

- 003 Die Botschaft Jesu [3-std.]

*L. Schenke*  
 Mo 10-13 — Forum 4, R 01-421

### Seminare, Übungen, Lektürekurs

- 004 Seminar: Sprache und Stil des Neuen Testaments [2-std.]

*M. Reiser*  
 Do 16.30-18 — Forum 4, R 01-421

- 005 Proseminar: Einführung in die exegetischen Methoden [2-std.]  
R. Kany  
Do 14.30-16 — Forum 6, R 01-624
- 006 Seminar: Texte zur Ethik Jesu [2-std.]  
L. Schenke  
Di 10-12 — Forum 4, R 01-421
- 007 Übung: Lektüre des Galaterbriefes [2-std.]  
Kany  
Z. u. O. n. V.
- 008 Lektüre des Römerbriefes [2-std.]  
L. Schenke  
Di 14.30-16 — Forum 4, R 01-410
- 009 Übung: Synoptisches Lesen [2-std.]  
L. Schenke  
Di 17-18.30 — Forum 4, R 01-410

01

## Sozialethik/Ethik

### Vorlesung

- 001 Sozialethik I: Einführung und Prinzipien [2-std.]  
A. Anzenbacher  
Di 8-10 — Hs 15

### Seminare, Lektürekurs, Kolloquium

- 002 Seminar: Gott, Zeit und Ewigkeit [2-std.]  
A. Anzenbacher zusammen mit A. Kreiner,  
T. Schneider  
Mo 14.30-16 — Forum 4, R 01-421
- 003 Seminar: Die politische Ethik des Gesellschaftsvertrages [2-std.]  
A. Anzenbacher  
Di 16.30-18 — Forum 4, R 01-421

- 004 Seminar: Gibt es eine weibliche Moral? Konsequenzen für die Sozialethik [2-std.]  
W. Krämer  
Blockseminar vom 25. Februar bis 28. Februar 1998 (Semesterferien). Anmeldung: Mi, 17. Dezember 1997, 13.15 Uhr, Forum 5, R 01-545

- 005 Lektürekurs: »Grundlegung zur Metaphysik der Sitten« (Kant). [2-std.]  
A. Anzenbacher  
Z. u. O. n. V.
- 006 Kolloquium zur Vorlesung Sozialethik I [1-std.]  
A. Anzenbacher  
Z. u. O. n. V.

## Moraltheologie

### Vorlesung

- 001 Allgemeine Moraltheologie I [3-std.]  
K. A. Wohlfarth für J. Reiter  
Mi 9-10 — Hs 13  
Do 9-11 — Hs 15

### Seminar, Kolloquien

- 002 Seminar: Leben zwischen Verfügbarkeit und Verfügbarkeit. Begründungsprobleme kirchlicher Morallehre in Fragen der Bioethik (L) [2-std.]  
E. Kaulen mit C. Götz  
Do 14.30-16.00 — Forum 5, R 01-546

## L'OSSERVATORE ROMANO

Die Wochenausgabe der Vatikanzeitung in deutscher Sprache

### Dokumente • Enzykliken • Hintergründe • Kultur

Jede Woche erfahren Sie Neues aus Vatikan und Weltkirche. Sie können alle wichtigen Ansprachen des Papstes sowie vatikanische Dokumente ungekürzt nachlesen.

Alles, was der deutschsprachige Osservatore Romano seit 1995 publiziert hat, ist jetzt auch auf CD-ROM gespeichert und abrufbar. Ein unentbehrliches Nachschlagewerk für Studenten und Universitäten.

Kostenloses Probeexemplar des Osservatore Romano und Informationen über die CD-ROM bei:  
L'Osservatore Romano, Postfach 4280, 73745 Ostfildern, Telefon 07 11/44 06 - 135

- 003 Kolloquium für Staatsexamenskandidaten und Diplomanden [2-std.]  
*J. Reiter*  
Z. u. O. n. V.

- 004 Kolloquium für Doktoranden [2-std.]  
*J. Reiter*  
Z. u. O. n. V.

## Dogmatik

### Vorlesungen

- 001 Christologie. [2-std.]  
*B. Weiß*  
Mo 8-10 — Hs 13
- 002 Spezialvorlesung: Große Gestalten der Spiritualität: Frühe Zisterzienser: Wilhelm von St. Thierry und Aelred von Rievaulx [2-std.]  
*B. Weiß*  
Do 10-12 — Forum 6, R 01-624
- 003 Theologie der Sakramente II (Ehe, Ordo, Buße, Krankensalbung) [2-std.]  
*D. Sattler*  
Fr 10-12 — Hs 13

### Seminare, Kolloquien, Repetitorien, Lektürekurs

- 004 Seminar: S. Kierkegaard: Eintübung in Christentum [2-std.]  
*Weiß*  
Blockveranstaltung vom 23. Februar bis 28. Februar 1998 im Kloster Tiefenthal, Schlangenbader Str. 165, 65344 Eltville
- 005 Seminar: Gott, Zeit und Ewigkeit [2-std.]  
*T. Schneider zusammen mit A. Anzenbacher, A. Kreiner*  
Mo 14.30-16 — Forum 4, R 01-421

- 006 Seminar: Erlösung erfahren – Versöhnung leben [2-std.]  
*D. Sattler*  
Do 16.30-18 — Forum 6, R 01-624
- 007 Lektürekurs: Bonaventura: Breviloquium, Pars I. [2-std.]  
*B. Weiß*  
Z. u. O. n. V.
- 008 Repetitorium I zur Prüfungsvorbereitung (Christologie) [2-std.]  
*T. Schneider*  
Z. u. O. n. V.
- 009 Repetitorium II zur Prüfungsvorbereitung (alle übrigen prüfungsrelevanten Traktate) [2-std.]  
*T. Schneider*  
Z. u. O. n. V.
- 010 Kolloquium für Doktoranden I (in Mainz Wohnende) [2-std.]  
*T. Schneider*  
14-tägl. Z. u. O. n. V.
- 011 Kolloquium für Doktoranden II (Auswärtige und Habilitanden) [2-std.]  
*T. Schneider*  
Blockveranstaltung

Hinweis: Das Proseminar im Fach Dogmatik wird wieder im Sommersemester 1998 angeboten.

## Kirchenrecht

### Vorlesungen

- 001 Seelsorge und Leitung in Pfarreien (Verfassungsrecht III) [1-std.]  
*I. Riedel-Spangenberg*  
Mo 10-11 — Hs 15
- 002 Die Bestimmungen zum Religionsunterricht in Staat und Kirche (Staatskirchenrecht II) [1-std.]  
*I. Riedel-Spangenberg*  
Mo 11-12 — Hs 15
- 003 Der ökumenische Auftrag in der kirchlichen Rechtsordnung [1-std.]  
*I. Riedel-Spangenberg*  
Mi 10-11 — Hs 15

- 004 Konzilien und Synoden in der kirchlichen Rechtsgeschichte (Rechtsgeschichte II) [1-std.]  
*I. Riedel-Spangenberg*  
Mi 11-12 — Hs 15

### Seminare, Kolloquium

- 005 Proseminar: Exegese kirchenrechtlicher Texte [2-std.]  
*N. Witsch*  
Di 16.30-18 — Forum 5, R 01-545
- 006 Seminar: Strukturen der Seelsorge in deutschen Diözesen [2-std.]  
*I. Riedel-Spangenberg*  
Mo 14.30-16 — Forum 5, R 01-545

- 007 Kolloquium für Doktoranden (Teilnahme nur nach Vereinbarung) [2-std.]  
*I. Riedel-Spangenberg*  
 Mo 18-20 — O.n.V.

## Religionspädagogik

### Vorlesung

- 001 Glauben lernen begleiten und fördern. Katechese als eine religionspädagogische Teilaufgabe [2-std.]  
*W. Simon*  
 Do 11-13 — Hs 15

### Seminare, Übungen, Kolloquium

- 002 Seminar: Was ist und will Religionspädagogik? Einführung in Struktur Begriffe der Religionspädagogik (L) [2-std.]  
*W. Simon*  
 Do 16.30-18 — Forum 5, R 01-545
- 003 Oberseminar: Meister Eckhart. Die Reden der Unterscheidung und ausgewählte Predigten [2-std.]  
*G. Stachel/R. Voss*  
 Do 13.30-15 — P 181

- 004 Übung: Religionsunterricht beobachten und analysieren [2-std.]

*W. Simon mit B. Porzelt*

Einführungstag: Mo, 13. Oktober 1997, 9-13, 14-18), Forum 5, R 01 546. Hospitationen in Schulen: Di, 14. bis Fr, 17. Oktober 1997

- 005 Übung: Za-Zen-Meditation: Einführung – wöchentliches Sitzen – Intensivtag in der Bildungsstätte »Jakobsberg«, Ockenheim (18. bis 21.12.97) [2-std.]

*G. Stachel*

Mi, 18-19 Uhr/18. bis 21.12.97 ganztägig. Voranmeldung beim Dozenten (Tel. 0 61 31/ 47 68 59) oder im Seminar für Religionspädagogik, FB 01, Forum 6, R 01-607 (Tel. 39-24 58).

- 006 Kolloquium: Aktuelle religionspädagogische Fragen und Arbeiten [2-std.]

*W. Simon*

Mo 14.30-16 — Forum 6, R 01-607  
 evtl. Z.u.O.n.V.

## Pastoraltheologie

### Vorlesung

- 001 Einzelseelsorge heute [2-std.]  
*S. Knobloch*  
 Di 10-12 — Hs 15

### Seminare, Kolloquien

- 002 Seminar: »Zwischen Kirchenasyl und Suppenküche« Sozialpastoral in der Großstadt [2-std.]  
*S. Knobloch mit S. Klein*  
 Di 14.30-16 — Forum 4, R 01-421

- 003 Proseminar: Einführung in die Praktische Theologie [2-std.]

*S. Klein*

Do 14.30-16 — Forum 4, R 01-421

- 004 Kolloquium für Diplomanden und Diplomandinnen [2-std.]

*S. Knobloch mit S. Klein*

Z. u. O. n. V.

- 005 Kolloquium für Doktoranden und Doktorandinnen [2-std.]

*S. Knobloch mit S. Klein*

Z. u. O. n. V.

## Sprachkurse

- 001 Ferien-Intensivkurs Hebräisch I [4-std.]  
*H. Sliwinski*  
 Priesterseminar, Augustinerstr. 34, 55116 Mainz, Beginn: Fr, 12.9.97; Ende: Mi, 8.10.97. Anmeldung: beim Kursleiter, Forum 6, R 01-613 (Teilnahme am Mittagessen gegen einen Pauschalbetrag in Höhe von 85.- DM möglich. Den Betrag bitte überweisen auf das Konto-Nr. 363705-604, BLZ: 500 100 60 bei Postbank Frankfurt, Stichwort: Hebräischkurs, bis 1.9.1997)
- 002 Latein I [4-std.]  
*H. Sliwinski*  
 Mi, Fr 14.30-16 — Forum 5, R 01-545
- 003 Griechisch I [4-std.]  
*H. Sliwinski*  
 Mo, Do 14.30-16 — Hs 10
- 004 Hebräisch II (Hebraicum für Theologen) [4-std.]  
*H. Sliwinski*  
 Di, Mi, Do 16.30-18 — Forum 5, R 01-546
- 005 Quellenlektüre Latein [2-std.]  
*H. Sliwinski*  
 Z. u. O. n. V.
- 006 Quellenlektüre Griechisch [2-std.]  
*H. Sliwinski*  
 Z. u. O. n. V.
- 007 Quellenlektüre Hebräisch [2-std.]  
*H. Sliwinski*  
 Z. u. O. n. V.
- 008 Lektüre: Mainzer lateinische Inschriften [2-std.]  
*H. Sliwinski gemeinsam mit T. Berger*  
 Z. u. O. n. V.

## Fachbereich 02: Evangelische Theologie

- Postanschrift:  
Fachbereich Evangelische Theologie,  
55099 Mainz, Fax 39-26 03
- Besucheranschrift: Forum 4
- Dekan: Prof. Dr. Hans WISSMANN, Zi. 00-416,  
Anmeldung Zi. 00-418, Tel. 39-22 17, Sprech-  
zeiten n. V.
- Prodekan: Prof. Dr. Friedrich BEISSER, Zi. 00-  
407, Tel. 39-23 48, Sprechz. n. V.
- Dekanat: Elisabeth MAYER,  
Zi. 00-418, Tel. 39-22 17/41 84,  
Sprechzeiten Mo-Fr 8-12
- Fachbereichsreferent: Dr. J. C. GERTZ,  
Zi. 00-445, Tel. 39-27 48
- Fachbereichsbibliothek: Mo-Do 9-18, Fr 9-17,  
in der vorlesungsfreien Zeit geänderte Öffnungs-  
zeiten.  
Dipl.-Bibl. Doris BLUMENSTOCK-ELSKAMP,  
Tel. 39-37 96,  
Bibl.-Angest. Jürgen KENST,  
Ludmila BELOVSKY, Tel. 39-26 02

02

### Informationen für Studierende

#### Studienfach und -abschlussmöglichkeiten

- Evangelische Theologie:  
Diplomprüfung; Kirchliche Abschlußprüfung;  
Promotion, die keine Abschlußprüfung voraus-  
setzt; Erste Staatsprüfung für das Lehramt an  
Gymnasien.

#### Einführungsveranstaltung für Studien- anfänger, Fach- und Hochschulortwechsler

Montag, 20. Oktober 1997; 15 s. t., Forum 4, R  
00-415

#### Studienfachberatung

Auskünfte im Dekanat,  
Zi. 00-418, Tel. 39-22 17/41 84, Mo-Fr 8-12

#### Vertrauensdozent für ausländische Studierende

Univ.-Prof. Dr. Diethelm MICHEL,  
Forum 5, Zi. 00-533, Tel. 39-26 85,  
Sprechzeiten Mi 11-12

#### Studien-, Prüfungs- und Promotionsordnungen

##### *Lehramt an Gymnasien:*

Die Studienordnung Evangelische Religionslehre  
im Studiengang Lehramt an Gymnasien an der Jo-  
hannes Gutenberg-Universität ist im Dekanat er-  
hältlich.

Die Landesverordnung über die Erste Staatsprü-  
fung für das Lehramt an Gymnasien ist im Büch-  
handel erhältlich und im Dekanat einsehbar (Ko-  
pjervorlage).  
Prüfungsamt: s. S. 71

##### *Kirchliche Abschlußprüfung:*

Das kirchliche Abschlußexamen ist ein Erstes theo-  
logisches Examen bei der Landeskirche. Jede Lan-  
deskirche hat eine eigene Prüfungsordnung, die bei  
den Landeskirchenämtern angefordert werden  
kann.

##### *Diplom:*

Die Ordnung für die Diplomprüfung in Evangeli-  
scher Theologie an der Universität Mainz ist im  
Dekanat erhältlich.

##### *Promotion:*

Die Promotionsordnung ist im Dekanat erhältlich.

##### *Doppelwahlfach:*

Die vorläufige Studienordnung für das Studium der  
Evangelischen Religionslehre als Doppelwahlfach  
im Rahmen des Diplom-Studienganges für Han-  
delslehrer an der Johannes Gutenberg-Universität  
ist im Dekanat erhältlich.

#### Fachpraktikum für Lehramtsstudierende

s. S. 54

Termine für die Vorbesprechung und endgültige  
Anmeldung werden per Aushang bekanntgegeben.

#### Anschrift der Fachschaft

- Evangelische Theologie  
Forum 5, R 00-530, Tel. 39-32 65

### Praxisbegleitung für Theologiestudierende

Helmut GROSS (Pfarrer der Evangelischen Kirche in Hessen und Nassau) ist von der EKHN an den

Fachbereich 02 für die Durchführung von Gemeindepflichten und die Betreuung von Studierenden der Theologie abgeordnet.  
Zi 00-521, Tel. 39-52 78, Sprechstd. n. tel. V.

### Wissenschaftliche Einrichtungen

Integrierte wissenschaftliche Einrichtungen ohne eigene Leitung, ohne eigene Verwaltung.

- Besucheranschrift: Forum 5

- Sekretariat:

U. SCHLECHTER, R 00-546, Tel. 39-23 49

#### Seminar für Altes Testament und Biblische Archäologie

- Universitätsprofessoren:  
N. N., Dr. D. MICHEL, Tel. 39-26 85
- Wiss. Mitarbeiter:  
Dr. J. C. GERTZ,  
Dr. A. WAGNER M.A.
- Sekretariat:  
M. KÜCHENMEISTER, R 00-537, Tel. 39-26 85

#### Seminar für Systematische Theologie und Sozialethik

- Universitätsprofessoren:  
Dr. F. BEISSER, Tel. 39-23 48  
N. N.
- Wiss. Assistenten:  
Dr. M. LEINER, Tel. 39-34 74

#### Seminar für Neues Testament

- Universitätsprofessoren:  
Dr. Dr. O. BÖCHER, Tel. 39-22 85  
Dr. F. HORN, Tel. 39-27 47
- Wiss. Mitarbeiter:  
Dr. M. FRENCHKOWSKI, H. OMERZU, Dr. A. SCRIBA
- Sekretariat:  
S. WEINDEL, R 00-536, Tel. 39-46 78, R. STARKE, R. 00-539, Tel. 39-22 85

#### Seminar für Praktische Theologie

- Universitätsprofessoren:  
N. N.  
Dr. R. VOLP, Tel. 39-26 53
- Wiss. Mitarbeiter:  
G. SCHEIDHAUER, G. SCHNITZSPAHN
- Sekretariat:  
M. JAGD, R 00-545, Tel. 39-26 53

#### Seminar für Kirchengeschichte und Territorialkirchengeschichte

- Universitätsprofessoren:  
Dr. G. MAY, Tel. 39-23 49, N. N.
- Wiss. Mitarbeiter:  
W.-F. SCHÄUFELE

#### Seminar für Religions- und Missionswissenschaft und Judaistik

- Universitätsprofessoren:  
Dr. H. WISSMANN, Tel. 39-24 55  
Dr. G. MAYER, Tel. 39-25 45
- Wiss. Assistent:  
Dr. A. GRÜNSCHLOSS, Tel. 39-31 41  
Dr. M. TILLY
- Sekretariat:  
B. BIESINGER, R 01-428, Tel. 39-24 55

### Personalteil

#### Bedienstete der Universität

##### Professoren

UNIVERSITÄTSPROFESSOREN AUF  
LEBENSZEIT

BEISSER, Friedrich, Dr. theol., *Systematische Theologie*, Zi. 00-407, Tel. 39-23 48. Privat: Jakob-Steffan-Str. 55, 55122 Mainz, Tel. 38 19 76  
BENRATH, Gustav Adolf, Dr. theol., Litt. D. h. c., (emeritiert), *Kirchen- und Dogmengeschichte*.

Privat: Weidmannstr. 32, 55131 Mainz, Tel. 8 29 93

BÖCHER, Otto, Dr. theol., Dr. phil., *Neues Testament*, Zi. 00-539, Tel. 39-22 85. Privat: Carl-Zuckmayer-Str. 30, 55127 Mainz, Tel. 47 66 45  
BRANDENBURGER, Egon, Dr. theol. (emeritiert), *Neues Testament*. Privat: Bornwiesweg 29, 65388 Schlangenbad, Tel. (0 61 29) 23 14



- HORN, Friedrich, Dr. theol., *Neues Testament*, Zi 00-529, Tel. 39-27 47. Privat: Arnimweg 3, 37075 Göttingen, Tel. (05 51) 5 52 31; Semesteranschrift: Stefan-Zweig-Str. 8, 55122 Mainz, Tel. (01 72) 5 62 67 08
- KAMLAH, Ehrhard, Dr. theol. (pensioniert), *Neues Testament*. Privat: Rembrandtstr. 45, 55127 Mainz, Tel. 7 30 17
- LORENZ, Rudolf, D. theol. (emeritiert), *Kirchen- und Dogmengeschichte*. Privat: Jakob-Steffan-Str. 12, 55122 Mainz, Tel. 38 19 19
- MAASS, Fritz, Dr. theol. (emeritiert), *Altes Testament und Biblische Archäologie*. Privat: Berliner Str. 32, 79211 Denzlingen b. Freiburg, Tel. (0 76 66) 44 96
- MAY, Gerhard, Dr. theol., *Kirchen- und Dogmengeschichte*, Zi. 00-546/548, Tel. 39-23 49. Privat: Lennebergstr. 17a, 55124 Mainz, Tel. 46 61 50
- MAYER, Günter, Dr. theol., *Geschichte und Literatur des biblischen und nachbiblischen Judentums*, Zi. 00-503, Tel. 39-25 45. Privat: Ruländerstr. 10, 55270 Zornheim, Tel. (0 61 36) 4 48 37
- MICHEL, Diethelm, Dr. theol., *Altes Testament*, Zi. 00-533, Tel. 39-26 85. Privat: Fischtorplatz 20, 55116 Mainz, Tel. 22 48 69
- OTTO, Gert, Dr. theol. (emeritiert), *Praktische Theologie*, Zi. 02-503, Tel. 39-22 86. Privat: Weißliliengasse 5, 55116 Mainz, Tel. 23 12 15
- PÄSCHKE, Bernd, Dr. theol., (pensioniert), *Praktische Theologie und Sozialethik*. Privat: Krauskopffallee 27, 65388 Schlangenberg, Tel. (0 61 29) 85 51
- STEITZ, Heinrich, D. theol., Dr. phil. (pensioniert), *Kirchengeschichte, insbesondere hessische Territorialkirchengeschichte und Diasporakunde*. Privat: Jakob-Steffan-Str. 47, 55122 Mainz, Tel. 32 03 10
- VOLP, Rainer, Dr. theol., Universitätsprediger, *Praktische Theologie*, Zi. 00-547, Tel. 39-26 53. Privat: Königstuhlstr. 57, 55296 Lörzweiler, Tel. (0 61 38) 64 92
- WISSMANN, Hans, Dr. phil., *Religions- und Missionswissenschaft*, Zi. 01-428, Tel. 39-24 55. Privat: In der Hohl 4, 69483 Wald-Michelbach, Tel. (0 62 07) 66 23, Semesteranschrift: Fischtorplatz 20, 55116 Mainz, Tel. 23 71 49

## Wissenschaftliche Assistenten

- GERTZ, Jan Christian, Dr. theol., Seminar für Altes Testament und Biblische Archäologie, Zi. 02-506, Tel. 39-26 87. Privat: Benfeyweg 3, 37075 Göttingen, Tel. (05 51) 48 63 46
- GRÜNDSCHLOSS, Andreas, Dr. theol., Seminar für Religions- und Missionswissenschaft, Zi. 02-512, Tel. 39-31 41. Privat: Im Pflänzer 6, 55545 Bad Kreuznach, Tel. (06 71) 4 24 00
- LEINER, Martin, Dr. theol., Seminar für Systematische Theologie, Zi. 02-504, Tel. 39-34 74. Privat: Robert-Stolz-Str. 19, 67433 Neustadt
- WAGNER, Andreas, Dr. theol., M. A., Seminar für Altes Testament, Zi. 02-513, Tel. 39-24 69. Privat: Mandelring 168, 67433 Neustadt, Tel. (0 63 21) 96 80 35

## Wissenschaftliche Mitarbeiter

- FRENSCHKOWSKI, Marco, Dr. theol., Seminar für Neues Testament, Zi. 02-508, Tel. 39-27 46. Privat: Dr.-Rohmer-Weg 1, 65719 Hofheim (Ts.), Tel. (0 61 92) 2 12 77
- LEHMANN, Reinhard G., Dr. theol., Akad. Oberrat, *Hebräisch und Aramäisch*, Zi. 02-507, Tel. 39-32 84, [lehmann@mail.uni-mainz.de]. Privat: Otto-Wels-Str. 45, 55130 Mainz, Tel. 8 18 84
- OMERZU, Heike, Seminar für Neues Testament, Zi 00-541, Tel. 39-55 76. Privat: Hochfeldstr. 36, 47053 Duisburg, Tel. (02 03) 66 31 77
- SCHÄUFELE, Wolf-Friedrich, Seminar für Kirchengeschichte, Zi. 02-502, Tel. 39-44 79. Privat: Rheinstr. 29, 55116 Mainz, Tel. 22 15 68
- SCHEIDHAUER, Gerhard, Seminar für Praktische Theologie, Zi. 02-516, Tel. 39-31 43. Privat: Eltviller Str. 18, 65197 Wiesbaden, Tel. (06 11) 44 28 40
- SCHNITZSPAHN, Gerhard, Seminar für Praktische Theologie, Zi. 02-503, Tel. 39-54 11. Privat: Flachsbadweg 9, 64293 Darmstadt, Tel. (0 61 51) 66 12 56
- SCRIBA, Albrecht, Dr. theol., Seminar für Neues Testament, Zi. 02-515, Tel. 39-32 98. Privat: Friedrichsstr. 19, 55124 Mainz, Tel. 47 95 17
- TILLY, Michael, Dr. theol., Seminar für Judaistik, Zi. 00-505, Tel. 39-26 41. Privat: Wiesenstr. 10, 55218 Ingelheim, Tel. (0 61 32) 8 41 62

## Nichtbedienstete Lehrkräfte und Lehrbeauftragte

### Honorarprofessoren

- KRÜGER, Hanfried, Dr. theol., Dr. phil., *Ökumenische Theologie*. Privat: Georg-Treser-Str. 32, 60599 Frankfurt/Main, Tel. (069) 65 21 18
- TREPP, Leo, Dr. phil., D.D., *Judaistik*. Privat: 295 Montecito Blvd., Napa, California 94559, USA, [treppleo@napanet.net.]
- REICH, Christa, Dr. theol., *Kirchenmusik*. Privat: Martin-Luther-Str. 11, 61118 Bad Vilbel

### Nichtbediensteter Professor

- SCHOEN, Ulrich, Dr. rer. nat., Dr. theol, Professor, (pensioniert), *Religions- und Missionswissenschaft*. Privat: Am Bachufer 7, 45772 Marl

### Lehrbeauftragte

- BONKHOF, Bernhard, Dr. theol., *Territorialkirchen-geschichte*. Privat: Ev. Pfarrhaus, 66501 Großbundenbach
- JERICKE, Detlef, Dr. theol., *Biblische Archäologie*. Privat: Nauklerstr. 19, 72074 Tübingen
- SCHÖPSDAU, Walter, Dr. theol., *Konfessionskunde*, Konfessionskundliches Institut, Eifelstr. 35, 64602 Bensheim

### Nichtbedienstete Habilitierte

- ROOSEN, Rudolf, Dr. theol., *Praktische Theologie*. Privat: Wingerstsheide 25, 51427 Berg. Gladbach
- ROTH, Elisabeth, Dr. theol., *Praktische Theologie*. Privat: Hildastr. 12, 65189 Wiesbaden
- WONNEBERGER, Reinhard, Dr. theol., *Altes Testament*. Privat: Weichselstr. 56, 55131 Mainz

## Lehrveranstaltungen

- Einführungsveranstaltung für Studienanfänger, Fach- und Hochschulortwechsler *N. N.*  
Mo, 27. Oktober 1997, 15 s. t. Forum Eingang 4, R 00-415

## Altes Testament (Ev. Theologie)

### Vorlesung

- 001 Anthropologie des Alten Testaments (L) [4-std.]  
*D. Michel*  
Do, Fr 9-11 — Hs 11

### Seminare und Übungen

- 011 Alttestamentliches Proseminar: Einführung in die Exegese des Alten Testaments [2-std.]  
*D. Michel durch J.C. Gertz*  
Do 14-16 — R 00-410
- 012 Übung für Lehramtstudierende: David und Salomo (L) [2-std.]  
*D. Michel durch A. Wagner*  
Do 11-13 — R 00-415
- 013 Seminar: Gerechtigkeit im Alten Testament (L) [2-std.]  
*D. Michel*  
Do 16-18 — R 00-415

- 014 Übung: Das Alte Testament und der Protestantismus [2-std.]  
*D. Michel durch J.C. Gertz*  
Mi 18 s. t.-19.30 — R 00-504
- 015 Übung: Sprache und Theologie [2-std.]  
*R. Wonneberger*  
Mo 9-11 — R 00-504
- 016 Biblisch-archäologische Übung: Göttin und Gott. Bildmaterial zur Religionsgeschichte Palästinas im 2. und 1. Jt. v. Chr. [2-std.]  
*D. Jericke*  
Mi 14-16 — R 00-504
- 017 Doktorandenseminar (gemeinsam mit N. Lohfink, H. W. Jüngling, H. Engel) (S. Georgen) [2-std.]  
*D. Michel, R. Mosis*  
14-tägl.: Mi 19.30-21 — R 00-415
- 018 Hebraisticum (L) [2-std.]  
*D. Michel, R. Lehmann*  
Fr 11.30-13 — R 02-509

- 019 Einführung in das Ugaritische (L) [2-std.]  
*D. Michel, M. Kropp*  
 Z. u. O. n. V.

## Neues Testament

### Vorlesungen

- 051 Die deuteropaulinischen Briefe (L) [2-std.]  
*F. Horn*  
 Fr 11-13 — Hs 11
- 052 Der historische Jesus (L) [2-std.]  
*O. Böcher*  
 Di 9-11 — Hs 10
- 053 Teufel, Engel und Dämonen im Neuen Testament (L) [2-std.]  
*O. Böcher*  
 Do 9-11 — Hs 10

### Seminare und Übungen

- 061 Proseminar: Methoden neutestamentlicher Exegese (Texte des Markus-Evangeliums) [2-std.]  
*O. Böcher durch M. Frenschkowski*  
 Do 16-18 — R 00-410
- 062 Seminar: Paulus in der Apostelgeschichte [2-std.]  
*F. W. Horn*  
 Do 14-16 — R 00-415
- 063 Übung: Paulus und die Stoa [2-std.]  
*F. Horn durch A. Scriba*  
 Fr 11-13 — R 00-504

- 064 Übung: Der Hebräerbrief [2-std.]  
*F. W. Horn durch A. Scriba*  
 Di 14-16 — R 00-504
- 065 Seminar: Der Teufel und das Böse im Neuen Testament [2-std.]  
*O. Böcher*  
 Di 11-13 — R 00-415
- 066 Übung: Neutestamentliche Hermeneutik [2-std.]  
*F. W. Horn*  
 Fr 14-16 — R 00-410
- 067 Übung: Lektüre von Texten zum historischen Jesus [2-std.]  
*O. Böcher*  
 Do 11-13 — R 00-415
- 068 Übung: Ein fünftes Evangelium? Das Thomasevangelium [2-std.]  
*O. Böcher durch M. Frenschkowski*  
 Di 14-16 — R 00-415
- 069 Neutestamentliche Sozietät [2-std.]  
*F. Horn*  
 Do 18-20 — R 00-415

## Kirchengeschichte

### Vorlesung

- Kirchengeschichte der französischen Revolution bis zur Zeit des Nationalsozialismus [4-std.]  
*M. Vinzent*  
 Do 9-11, Fr 11-13 — Hs 7, Hs 10  
 Die Theologie der Reformatoren (L) [2-std.]  
*G. May*  
 Di, Mi 11-13 — Hs 11  
 Von der Aufklärung zum Rationalismus: Pfälzische Kirchengeschichte von 1750 bis 1832 [2-std.]  
*B. Bonkhoff*  
 Do 11-13 — R 00-504

### Seminare und Übungen

- 111 Proseminar: Philipp Jakob Spener: Pia Desideria [2-std.]  
*G. May durch W.-F. Schäufele*  
 Mo 14-16 — R 00-415
- 112 Seminar: Meister Eckhart und christliche Mystik [2-std.]  
*G. May durch W.-F. Schäufele*  
 Do 16-18 — R 00-540
- 113 Seminar: Die Reformatoren und der Bauernkrieg (L) [2-std.]  
*G. May*  
 Mo 16-18 — R 00-410
- 114 Seminar: Gnosis und New Age. Kritische Lektüre [2-std.]  
*G. May durch W.-F. Schäufele*  
 Mo 18-20 — R 00-410

02

## Systematische Theologie

### Vorlesungen

- 151 Dogmatik: Prolegomena/Fundamentaltheologie (L) [2-std.]  
*F. Beißer*  
Fr 9-11 — Hs 10
- 152 Grundprobleme der Ethik (L) [2-std.]  
*F. Beißer*  
Mo 9-11 — Hs 10

### Seminare und Übungen

- 153 Proseminar: W. Härle: Dogmatik [2-std.]  
*F. Beißer durch M. Leiner*  
Mo 16-18 — R 00-504

- 154 Seminar: Gott und das Leiden (Theodizee u.a.) (L) [2-std.]  
*F. Beißer*  
Mo 18-20 — R 00-410
- 155 Übung zur Examensvorbereitung in Systematischer Theologie [2-std.]  
*F. Beißer*  
Di 16-18 — R 00-410
- 156 Übung: Mission auf dem Prüfstand – Zur Grundlegung eines problematischen Begriffs [2-std.]  
*F. Beißer durch M. Leiner u. A. Grünschloß*  
Di 14-16 — R 00-504

## Praktische Theologie

### Vorlesungen

- 201 Praktische Theologie I: Religionspädagogik [2-std.]  
*N. N.*  
Z. u. O. werden noch bekanntgegeben
- 202 Praktische Theologie III: Seelsorge, Diakonie (L) [2-std.]  
*R. Volp*  
Do 11-13 — Hs 11

### Seminare und Übungen

- 211 Propädeutikum: Einführung in die Methoden der Praktischen Theologie [2-std.]  
*R. Volp durch G. Scheidhauer*  
Mo 18-20 — Hs 11
- 212 Proseminar: Einführung in erziehungswissenschaftliche und religionspädagogische Grundfragen (mit Hospitationen in Schulen) [4-std.]  
*N. N. durch G. Schnitzspahn*  
Mi 11-13 — R 00-415
- 213 Homiletisches Seminar (L) [2-std.]  
*R. Volp*  
Mo 14-16 — Hs 11

- 214 Religionspädagogisches Seminar [2-std.]  
*N. N.*  
Do 14-16 — Hs 11
- 215 Seminar: Seelsorge [2-std.]  
*N. N.*  
Fr 14-16 — R 00-415
- 216 Oberseminar: Charles S. Peirce (L) [2-std.]  
*R. Volp*  
Mo 11-13 — R 00-415
- 217 Übung: Lektüre einschlägiger Texte zur Semiotik [2-std.]  
*R. Volp durch G. Scheidhauer*  
Mo 14-16 — R 00-410
- 218 Fachpraktikum [2-std.]  
*H. Groß und E. Roth*  
Do 9-11 — R 00-415
- 219 Examenskolloquium/Repetitorium [1-std.]  
*R. Volp*  
Do 14-15 — 00-504
- 220 Seminar Kirchenmusik: Klage und Lob im gottesdienstlichen Gesang [2-std.]  
*C. Reich und H.J. Becker*  
Mi 11-13 — 01-624

## Religions- und Missionswissenschaft und Judaistik

### Vorlesungen

- 251 Religionen der Ureinwohner Amerikas II [2-std.]  
*H. Wißmann*  
Mi 11-13 — Hs 7

### Seminare und Übungen

- 261 Proseminar: »Mission« auf dem Prüfstand – zur Grundlegung eines problematischen Begriffs [2-std.]  
*H. Wißmann durch A. Grünschloß und M. Leiner*  
Di 14-16 — R 00-504

- 262 Seminar: Das Bild der Welt in den Religionen (Religionen und Weltbilder) [2-std.]  
*H. Wißmann*  
Mo 18-20 — R 00-415
- 263 Kolloquium: Neuere religionswissenschaftliche Literatur [2-std.]  
*H. Wißmann*  
Di 16-18 — R U1-434
- 264 Übung: Kursorische Lektüre heiliger Schriften (Islam) [2-std.]  
*H. Wißmann durch A. Grünschloß*  
Mo 16-18 — R 00-504
- 265 Seminar: Hiob – Gestalt und Buch im antiken Judentum [2-std.]  
*G. Mayer*  
Do 14-16 — R 00-504
- 266 Seminar: S. Formstecher und seine »Religion des Geistes« (L) [2-std.]  
*G. Mayer*  
Mo 14-16 — R 00-504
- 267 Übung: Die Peschitta – ein Targum? [2-std.]  
*G. Mayer*  
Fr 9-11 — R 00-504
- 268 Übung: Das »Testament Hiobs« als Zeugnis religiöser Erbauungsliteratur im antiken Judentum [2-std.]  
*G. Mayer durch M. Tilly*  
Mo 16-18 — R 00-504
- 269 Übung: »Im Deutschen Reich« – Das Organ des »Centralvereins deutscher Staatsbürger jüdischen Glaubens« [2-std.]  
*G. Mayer durch M. Tilly*  
Di 16-18 — R 00-504

## Sprachkurse

- 301 Hebräisch I: Biblisches Hebräisch für Anfänger (mit Tutorium) [6-std.]  
*R. Lehmann*  
Mo, Mi, Fr 9-11 — Mo, R 00-415, Mi, Fr R 01-421
- 302 Hebräisch II: Die Gestalt der hebräischen Sprache des Alten Testaments [2-std.]  
*R. Lehmann*  
Di 11-13 — R 00-504
- 303 Biblisches Hebräisch für Lehramtsstudierende und Hörer aller Fachbereiche III [2-std.]  
*R. Lehmann*  
n. V. — R 02-509  
Vereinbarung des Termins: Do, 30.10., 11 Uhr s. t., Zi 02-509
- 304 Kursorische Lektüre von alttestamentlichen Texten [1-std.]  
*R. Lehmann*  
Mo 11-12 — R 02-509
- 305 Aramäische Sozietät [2-std.]  
*R. Lehmann*  
— Zi 02-509  
bitte Aushang beachten!
- 306 Aramäisch II: Einführung in die Lektüre alt- und reichsaramäischer Texte [2-std.]  
*R. Lehmann*  
Do 14-16 — Zi 02-509
- 307 Hebraisticum: Spezialfragen hebräischer Syntax [2-std.]  
*R. Lehmann, D. Michel*  
Fr 11.30-13 — R 02-509
- 308 Hebräisch III: Linguistische Vielfalt im klassischen Hebräisch  
*R. Lehmann*  
Blockveranstaltung am 23. und 24. Januar — R 02-509  
Anmeldung zu Semesterbeginn erbeten

## Soviel Zeit muß sein!

Lassen Sie uns über Ihre Versicherungsfragen reden - in aller Ruhe!  
Lebens-, Renten-, Sach-, Rechtsschutz- und Krankenversicherungen.

### Regionaldirektion

#### Hessen und Nassau

Rosengasse 19, 65549 Limburg

Telefon 064 31 / 2 36 36, Fax 2 36 94



**BRUDERHILFE  
FAMILIENFÜRSORGE**

Versicherer im Raum der Kirchen

## Fachbereich 03: Rechts- und Wirtschaftswissenschaften

- Postanschrift:  
Fachbereich Rechts- und  
Wirtschaftswissenschaften,  
55099 Mainz, Fax 39-35 29
- Besucheranschrift:  
Jakob-Welder-Weg 9
- Dekan: Univ.-Prof. Dr. H.-W. LAUBINGER, Zi. 03-126, Tel. 39-22 25/22 23
- Prodekan: Univ.-Prof. Dr. V. HENTSCHEL, Zi. 03-110, Tel. 39-32 85/20 98
- Dekanat: S. WULF-BALDES,  
Zi. 03-118, Tel. 39-22 23/22 25  
Vera CISARIA, Zi. 03-114, Tel. 39-32 85/20 98,  
Sprechzeiten Mo 10-12 und 14-16, Di, Do, Fr  
10-12
- Fachbereichsbibliothek:  
Jakob-Welder-Weg 9, Erdgeschoß
  - Leitung: Univ.-Prof. Dr. M. HARDER, Zi. 00-470, Tel. 39-30 56
  - Stellvertreter: Univ.-Prof. Dr. H. KARGL
  - Geschäftsführer: Akad. Rat W. PULLIG,  
Zi. 00-464, Tel. 39-26 46
  - Sekretariat: B. KUHL, Zi. 00-466,  
Tel. 39-30 25, Fax 39-54 89
  - Fachreferenten: Bibl.-Rat A. EWALD, Zi. 00-450, Tel. 39-25 66 (Wirtschaftswissenschaften)
- Ref. iur., Dipl.-Bibl. U. AMSINCK,  
Zi. 00-454, Tel. 39-25 67  
(Rechtswissenschaft) \*
- Haushalts- und Finanzwesen:  
M. REBENTISCH, Zi. 00-468, Tel. 39-22 26
- Bibl.-Mitarbeiter:  
Bibl. Insp. M. BECKER,  
Zi. 00-444, Tel. 39-30 32  
C. HENN-HAENN,  
Zi. 00-472, Tel. 39-30 36  
Dipl. Bibl. H. MEINEKAT,  
Zi. 00-442, Tel. 39-34 54  
Bibl.-Hauptsekr. M. PUSCHMANN,  
Zi. 00-438, Tel. 39-30 28  
Bibl.-Sekr. M. SCHLOSSER,  
Zi. 00-432, Tel. 39-30 22  
L. SCHÖN, Zi. 00-488, Tel. 39-30 33
- Aufsicht: M.-L. REIS, D. BAKALARCZYK, Zi. 00-327, Tel. 39-23 63
- Öffnungszeiten: Mo-Do 8-21.30,  
Fr 8-20.30, Sa 8-12.30
- Frauenbeauftragte:  
Univ.-Prof. Dr. Dr. Ingrid KUBIN,  
Jakob-Welder-Weg 4, Zi. 23, Tel. 39-41 91,  
Dr. Anja STEINBECK, Zi. 02-205, Tel. 39-20 39
- Pedell: Karl KETTENBACH,  
Jakob-Welder-Weg 4, Zi. 1, Tel. 39-23 42

### Informationen für Studierende

#### Studienfächer und -abschlussmöglichkeiten

- Rechtswissenschaft:  
Staatsexamen; Promotion, die eine Abschlußprüfung voraussetzt; Magister Legum für Ausländer mit Abschlußprüfung (LL.M.); Magister des deutschen und ausländischen Rechts (Mag. iur.)
- Betriebswirtschaftslehre: Diplom; Promotion, die eine Abschlußprüfung voraussetzt.  
Zulassungsbeschränkung: Auswahlverfahren über die ZVS, Sonnenstraße 171, 44128 Dortmund
- Volkswirtschaftslehre: Diplom; Promotion, die eine Abschlußprüfung voraussetzt.  
Zulassungsbeschränkung: Auswahlverfahren über die ZVS, Sonnenstraße 171, 44128 Dortmund.
- Wirtschaftspädagogik: Diplomhandelslehrer/in; Promotion, die eine Abschlußprüfung voraussetzt.

#### Einführungsveranstaltungen für Studienanfänger, Fach- und Hochschulortwechsler

- Rechtswissenschaft:  
Mi. 22. Oktober 1997, 16-18, RW 1
- Wirtschaftswissenschaften:  
Mi. 22. Oktober 1997, 9-11, RW 1

#### Studienfachberatung

- Rechtswissenschaft:  
Univ.-Prof. Dr. W. HADDING  
Tel. 39-22 78/20 40, Sprechstd. Fr 10-11
- Betriebswirtschaftslehre: M. Kollmannsperger,  
LS für ABWL u. Organisation, RW I, Zi. 01-253,  
Tel. 39-30 58
- Wirtschaftswissenschaften: Univ.-Prof. Dr. G. Tillmann, RW II, Zi. 24, Tel. 39-47 01, Mitarbeiterin: C. Schmidt, RW II, Zi. 25, Tel. 39-25 14
- Doppeldiplom BWL Mainz/Dijon: Univ.-Prof. Dr. O. Heil, RW I, Zi. 01-138

- Volkswirtschaftslehre:  
U. KUSCHNEREIT, LS für Theoretische Volkswirtschaftslehre, RW II, Zi. 38, Tel. 39-41 92, Sprechstd. Do 10-11
- Wirtschaftspädagogik:  
G. MINNAMEIER, RW I, Zi 01-241, Tel. 39-30 20, Sprechstd. Mo 12-14

#### Auslandsbeauftragte:

- Rechtswissenschaft:  
Univ.-Prof. Dr. R. HEPTING, RW I 02-218, Tel. 39-42 54, Mitarbeiterin: VAe E. VOGT, RW I 02-132, Tel. 39-20 74, Sprechstd. Mo-Fr 9.30-11.45
- Rechtswissenschaft:  
Univ.-Prof. Dr. G. TILLMANN, RW II, Zi. 24, Tel. 39-47 01, Mitarbeiterin: VAe C. SCMDT, RW II, Zi. 25, Tel. 39-25 14
- Doppeldiplom BWL Mainz/Dijon:  
Univ.-Prof. Dr. O. HEIL RW I, Zi. 01-138

#### Beauftragter für den Studiengang

##### »Magister des deutschen und ausländischen Rechts«

- Magisterangelegenheiten:  
Univ.-Prof. Dr. R. HEPTING, RW I 02-218, Tel. 39-42 54, Mitarbeiter: VAe C. REINKE, RW I 02-220, Tel. 39-42 54, Sprechstd. Mo, Di, Do, Fr 9.30-11.45; w.M. P. BRETZER, RWI02-133, Tel. 39-20 26, Sprechstd. Mi 10-12; w.M. K. MAYER, RW I 02-133, Tel. 39-20 26, Sprechstd. Do 10-12

#### Beauftragter für Magisterprüfungen ausländischer Studierender

- Univ.-Prof. Dr. J. LÜCKE, LL.M., Tel. 39-33 75; w. M. M. TSCHIENE, RW I 03-224, Tel. 39-20 69; w. M. A. KIESSLING, RW I 03-223, Tel. 39-20 12

#### Vertrauensdozenten für ausländische Studierende

- Rechtswissenschaft:  
Univ.-Prof. Dr. jur. W. HADDING, Tel. 39-25 61, Sprechzeiten n. V.
- Wirtschaftswissenschaften:  
Univ.-Prof. Dr. K. SAUERNHEIMER, Tel. 39-25 59, Sprechzeiten n. V.

#### Beauftragter für den Juristischen Examenkurs

- Richter am Verwaltungsgericht V. STEIN, RW II Zi. 21, Tel. 39-55 95

#### Studien-, Prüfungs- und Promotionsordnungen

##### RECHTSWISSENSCHAFT

Die Studienempfehlung für das Fach Rechtswissenschaft ist bei der Aufsicht der Fachbereichsbibliothek gegen eine Schutzgebühr von 0,50 DM erhältlich.

##### Staatsexamen:

Die Juristische Ausbildungs- und Prüfungsordnung für Rheinland-Pfalz ist im Buchhandel erhältlich und bei der Aufsicht der Fachbereichsbibliothek, Jakob-Welder-Weg 9, einsehbar (Kopiermöglichkeit).

- Landesprüfungsamt für Juristen s. S. 71

##### Promotion:

Die Promotionsordnung zur Erlangung des Grades eines Doktors der Rechte (Dr. iur.) ist bei der Aufsicht der Fachbereichsbibliothek, Jakob-Welder-Weg 9, gegen eine Schutzgebühr von 2,50 DM erhältlich.

##### Magister Legum für Ausländer:

Die Magisterordnung Rechtswissenschaft des Fachbereichs Rechts- und Wirtschaftswissenschaften der Johannes Gutenberg-Universität Mainz für ausländische Studierende ist bei der Aufsicht der Fachbereichsbibliothek, Jakob-Welder-Weg 9, erhältlich.

##### Magister des deutschen und ausländischen Rechts:

Die Studien- und Prüfungsordnung für den Studiengang »Magister des deutschen und ausländischen Rechts (Mag. iur.)« ist im Auslandsbüro der Abteilung Rechtswissenschaft (RW I 02-132 u. 02-220) erhältlich.

##### BETRIEBSWIRTSCHAFTSLEHRE

##### Diplom:

Die Studienordnung für das Studium der Betriebswirtschaftslehre ist im Prüfungsamt und bei der Fachschaft erhältlich.

Die Ordnung für die Diplomprüfung ist im Prüfungsamt erhältlich.

**Promotion:**

Die Promotionsordnung zur Erlangung des Grades eines Doktors der wirtschaftlichen Staatswissenschaften (Dr. rer. pol.) ist bei der Aufsicht der Fachbereichsbibliothek, Jakob-Welder-Weg 9, gegen eine Schutzgebühr von 2,50 DM erhältlich.

**VOLKSWIRTSCHAFTSLEHRE**

Das Merkblatt für Studienanfänger zum Studium der Volkswirtschaftslehre und zum Studiengang Diplom-Handelslehrer ist im Prüfungsamt und bei der Fachschaft erhältlich.

**Diplom:**

Die Studienordnung für das Studium der Volkswirtschaftslehre ist im Prüfungsamt und bei der Fachschaft erhältlich.

Die Ordnung für die Diplomprüfung im Studiengang Volkswirtschaftslehre ist im Prüfungsamt erhältlich.

**Promotion:**

Promotionsordnung siehe unter Betriebswirtschaftslehre/Promotion

**WIRTSCHAFTSPÄDAGOGIK**

Die Studienempfehlung für das Studium der Wirtschaftspädagogik ist im Prüfungsamt und bei der Fachschaft erhältlich.

**Wissenschaftliche Einrichtungen****Institut für Rechts- und Verfassungsgeschichte**

- Besucheranschrift: Jakob-Welder-Weg 9
- Leitung: N. N.
- Mitdirektor: N. N.

**Institut für Allgemeine und Außenwirtschaftstheorie**

- Besucheranschrift: Jakob-Welder-Weg 4
- Leitung: Univ.-Prof. Dr. K. SAUERNEIMER
- Wiss. Mitarbeiter: C. FISCHER
- Sekretariat: K. C. GIEBEL, H. KIRSCH, Tel. 39-25 59, Zi. 10
- Bibliothek: Zi. 79, Tel. 39-38 60, Öffnungszeiten: Mo-Do 9-12.30, 13.30-17, Fr 9-12.30

**Institut für Finanzwissenschaft**

- Besucheranschrift: Jakob-Welder-Weg 4, Zi. 70-75

**Diplom:**

Die Ordnung für die Diplomprüfung für Handelslehrer ist im Prüfungsamt erhältlich.

**Promotion:**

Promotionsordnung siehe unter Betriebswirtschaftslehre/Promotion

**PRÜFUNGS AUSSCHUSS  
WIRTSCHAFTSWISSENSCHAFTEN:**

Postanschrift: Saarstraße 21, 55122 Mainz  
Besucheranschrift: Forum 1,  
Eingang Becher-Weg 2  
Vorsitzender: Univ.-Prof. Dr. K. BECK  
Stellv. Vorsitzende: Univ.-Prof. DDr. I. KUBIN  
Leiter der Geschäftsstelle des Prüfungsamtes:  
R. SONNTAG, Tel. 39-25 26, Sprechzeiten Mi 14-15.30  
Geschäftsstelle: Romy STRITTER, Tel. 39-24 04, Sprechzeiten Di 10-11.30, D. BYSTRON-LAUSCH, Tel. 39-24 04, Sprechzeiten Do 10-12, U. WERLING, Tel. 39-25 26/33 41, Sprechzeiten Mi 10-12, K. ENDERS, Sprechzeiten Mo, Mi 10-12

**Anschrift der Fachschaften**

- Rechtswissenschaft:  
Welderweg 9, Zi. 00-219, Tel. 39-30 17
- Wirtschaftswissenschaften:  
Welderweg 9, Zi. 00-217, Tel. 39-32 66

- Leitung:  
Univ.-Prof. Dr. R. PEFFEKOVEN, Tel. 39-26 17,  
Univ.-Prof. Dr. G. TILLMANN, Tel. 39-47 01,  
Em. Univ.-Prof. Dr. K. SCHMIDT, Tel. 39-42 40
- Wiss. Mitarbeiter:  
A. BREITBACH, S. KLOMFASS, R. STEYER, M. STURM, C. PROFITLICH, C. LIESENFELD
- Bibliothek: Zi. 80, Eingang durch Zi. 79, Öffnungszeiten: Mo-Do 9-12.30, 13.30-17, Fr 9-12.30

**Institut für Verkehrswissenschaft**

- Besucheranschrift: Jakob-Welder-Weg 4
- Leitung:  
Univ.-Prof. Dr. H. BARTLING, Tel. 39-25 64;  
Em. Univ.-Prof. Dr. H. DIEDERICH, Tel. 39-20 97

**Institut für Statistik und Ökonometrie**

- Besucheranschrift: Jakob-Welder-Weg 4, Zi. 4-8



- Leitung:  
Univ.-Prof. Dr. P. M. SCHULZE, Tel. 39-25 51
- Wiss. Mitarbeiter:  
D. PORATH, Dr. F. HUBERT, C. BALZ
- Bibliothek: Zi. 77/78, Eingang durch Zi. 79  
Öffnungszeiten: Mo-Do 9-12.30, 13.30-17, Fr  
9-12.30

## Institut für internationales Recht des Spar-, Giro- und Kreditwesens

- vgl. S. 19

## Personalteil

### Bedienstete der Universität

#### Professoren

##### UNIVERSITÄTSPROFESSOREN AUF LEBENSZEIT

- BALLWEG, Ottmar, Dr. iur. utr. (i.R.), Rechtsphilosophie, Rhetorik (Grundlagenforschung), Rechtssoziologie, Jakob-Welder-Weg 9, Zi. 02-121, Tel. 39-25 50. Privat: Hofgut Weilbach, Schloßstr. 23, 65439 Flörsheim, Tel. (06145) 3 04 77**
- BARTLING, Hartwig, Dr. sc. pol., Dipl.-Volkswirt, Volkswirtschaftslehre, bes. Wirtschaftspolitik, Jakob-Welder-Weg 4, Zi. 43a, Tel. 39-25 64. Privat: Moritzstr. 14 e, 55130 Mainz, Tel. 8 59 41**
- BARTMANN, Hermann, Dr. rer. pol., Dipl.-Volkswirt, Volkswirtschaftslehre, Jakob-Welder-Weg 4, Zi. 31, Tel. 39-21 14. Sekretariat: E. Baltes, Zi. 30, Tel. 39-21 14, Fax 39-38 27, [bartmann@mzdmza.zdv.uni-mainz.de]. Privat: Bleichweg 21, 55283 Nierstein/Rhein, Tel. (0 61 33) 53 74**
- BECK, Klaus, Dr. phil., Dipl.-Handelslehrer, Wirtschaftspädagogik, Jakob-Welder-Weg 9, Zi. 01-232, Tel. 39-20 09; [beck@pop.uni-mainz.de], Sekretariat: Evelyn Postleb, Zi. 01-230, Tel. 39-20 09**
- BELLMANN, Klaus, Dr. rer. pol., Dipl.-Ingenieur, Betriebswirtschaftslehre und Produktionswirtschaft, Jakob-Welder-Weg 9, Zi. 01-224, Tel. 39-20 07, [bellmann@prod-org.bwl.uni-mainz.de]; Sekretariat: K. Brandt-Wagner, Zi. 01-222, Tel. 39-20 07, [kwagner@prod.org.bwl.uni-mainz.de]**
- BOCK, Michael, Dr. rer. soc., Dr. iur., Kriminologie, Jugendstrafrecht, Strafvollzug, Strafrecht, Jakob-Welder-Weg 9, Zi. 02-124, Tel. 39-25 55. Privat: Hinter der Kirche 57, 55129 Mainz, Tel. (061 36) 95 90 64; Sekretariat: Gabriele Schatz, Zi. 02-126, Fax 39-30 53, [bock@jural.jura.uni-mainz.de]**
- BÖHM, Alexander, Dr. iur. (emeritiert), Richter am Oberlandesgericht Zweibrücken a.D., Kriminologie, Strafrecht, Strafvollzug, Jakob-Welder-**

Weg 9, Zi. 02-119, Tel. 39-21 06. Privat: Räfteifenstr. 15a, 35519 Rockenberg, Tel. (0 60 33) 6 68 48

- BREUER, Klaus, Dr. phil., Assessor des LabS, Wirtschaftspädagogik, Jakob-Welder-Weg 9, Zi. 01-238, Tel. 39-20 04, [breuer@chaos.bwl.uni-mainz.de]**
- BRONNER, Rolf, Dr. rer. pol., Dipl.-Kaufmann, Betriebswirtschaftslehre und Organisation, Jakob-Welder-Weg 9, Zi. 01-242, Tel. 39-37 67. Privat: Katharinenstr. 14, 55124 Mainz, Tel. 47 93 73**
- DIEDERICH, Helmut, Dr. rer. pol., Dipl.-Volkswirt (emeritiert), Betriebswirtschaftslehre, Jakob-Welder-Weg 4, Zi. 61, Tel. 39-22 30. Privat: Alfred-Mumbächer-Str. 26, 55128 Mainz, Tel. 3 52 47**
- DÖRR, Dieter, Dr. jur., Öffentliches Recht, Völker- und Europarecht, Jakob-Welder-Weg 9, Zi. 03-222, Tel. 39-26 81. Wiss. Mitarbeiter: Tel. 39-20 68, Fax 39-56 97, [doerr@jural.jura.uni-mainz.de], Sekretariat: Elke Kindgen-Bauer, Zi. 03-220, Tel. 39-30 44**
- DREHER, Meinrad, Dr. iur. LL.M., Richter am Oberlandesgericht Frankfurt a. M., Europarecht, Bürgerliches Recht, Handels- und Wirtschaftsrecht, Rechtsvergleichung, Jakob-Welder-Weg 9, Zi. 02-242, Tel. 39-56 73. Sekretariat: Regina Heß und Vera Schlick, Zi. 02-240, Tel., 39-56 72. Privat: Königshütter-Str. 5, 55131 Mainz, Tel. 5 26 11**
- ENDERS, Christoph, Dr. iur., Öffentliches Recht, Jakob-Welder-Weg 9, Zi. 03-234, Tel. 39-34 53, Sekretariat: H. Drenkelfuß, Tel. 39-51 26. Privat: Bußstr. 32, 79102 Freiburg, Tel. (07 61) 7 12 70**
- EULER, Roland, Dr. rer. pol., Dipl.-Kaufmann, Allgemeine Betriebswirtschaftslehre und Betriebliche Steuerlehre, Jakob-Welder-Weg 9, Zi. 01-218, Tel. 39-20 36**
- GRUNEWALD, Barbara, Dr. iur., Bürgerliches Recht, Handels-, Gesellschafts- und Wirtschaftsrecht, Jakob-Welder-Weg 9, Zi. 02-238,**

- Tel. 39-33 45. Privat: Hospitalweg 13, 53115 Bonn, Tel. (02 28) 21 05 89
- HADDING, Walther, Dr. iur., *Bürgerliches Recht, Handels-, Wirtschafts- und Zivilprozessrecht*, Jakob-Welder-Weg 9, Zi. 02-208, Tel. 39-25 61. Privat: Hintergasse 7, 55270 Essenheim, Tel. (061 36) 8 55 55
- HÄRTTER, Erich, Dr. rer. nat., (emeritiert), *Mathematik und Statistik*, Jakob-Welder-Weg 9, Zi. 01-150, Tel. 39-57 03. Privat: Am Mahnes 53, 55120 Mainz
- HANACK, Ernst-Walter, Dr. iur., (emeritiert), *Strafrecht, Prozessrecht, Kriminologie*, Jakob-Welder-Weg 4, Zi. 15, Tel. 39-25 69
- HARDER, Manfred, Dr. iur., Richter am Pfälzischen Oberlandesgericht Zweibrücken a.D., *Römisches Recht, Bürgerliches Recht, Privatrechtsgeschichte der Neuzeit*, Jakob-Welder-Weg 9, Zi. 02-250, Tel. 39-27 77. Privat: Alfred-Mumbächer-Str. 36, 55128 Mainz, Tel. 3 59 24, Wiss. Mitarbeiter: Tel. 39-30 57/20 76, Sekretariat: Gudrun Laux, Tel. 39-24 92, Fax 39-20 56, [harder@jura1.jura.uni-mainz.de]
- HEIL, Oliver P., Ph. D., M. S., Dipl.-Volkswirt, *Betriebswirtschaftslehre und Marketing*, Jakob-Welder-Weg 9, Zi. 01-138, Tel. 39-20 16, [101744.300@compuserve.com]
- HENTSCHEL, Volker, Dr. rer. pol., *Wirtschafts- und Sozialgeschichte*, Jakob-Welder-Weg 4, Zi. 23, Tel. 39-21 36. Privat: Am Hasensprung 33, 55578 Vendersheim, Tel. (0 67 32) 6 27 52, Fax 75 99
- HEPTING, Reinhard, Dr. iur., *Bürgerliches Recht, Internationales Privatrecht, Rechtsvergleichung*, Jakob-Welder-Weg 9, Zi. 02-218, Tel. 39-42 54, Fax 39-38 28 [erasmus@jura1.jura.uni-mainz.de]. Privat: Steinkirchner Str. 40, 82166 Gräfelfing, Tel. (0 89) 8 54 26 62
- HOERSTER, Norbert, Dr. iur., Dr. phil., Master of Arts, *Rechts- und Sozialphilosophie, Rechtssoziologie*, Jakob-Welder-Weg 9, Zi. 02-130, Tel. 39-25 62/28 02. Privat: Höchberghang 40, 97234 Reichenberg, Tel. (09 31) 66 14 76
- HUFEN, Friedhelm, Dr. iur., *Öffentliches Recht – Staats- und Verwaltungsrecht*, Jakob-Welder-Weg 9, Zi. 03-238, Tel. 39-23 54/30 45. Privat: Backhaushohl 62, 55128 Mainz, Tel. 3 44 44; Wiss. Mitarbeiter: Zi. 03-231/233, Tel. 39-57 59/20 72/20 64, Sekretariat: Ulrike Kramer, Zi. 03-236, Tel. 39-23 54/30 45
- KARGL, Herbert, Dipl.-Wirtsch.-Ing., Dr. rer. pol., *Betriebswirtschaftslehre und Wirtschaftsinforma- tion*, Jakob-Welder-Weg 9, Zi. 01-244, Tel. 39-27 34, [kargl@bong.bwl.uni-mainz.de]
- KNOTH, Joachim, Dr. rer. pol., Dipl.-Volkswirt, *Wirtschaftsprüfer, Betriebswirtschaftslehre*, Jakob-Welder-Weg 9, Zi. 01-250, Tel. 39-24 13
- KONZEN, Horst, Dr. iur., *Bürgerliches Recht, Arbeitsrecht, Handelsrecht, Zivilprozessrecht*, Jakob-Welder-Weg 9, Zi. 02-226, Tel. 39-25 60/34 31. Privat: Auf der Irlitz 26, 65347 Eltville, Tel. (0 67 23) 58 30
- KRAFF, Alfons, Dr. iur. (emeritiert), *Bürgerliches Recht, Handels-, Arbeits- und Zivilprozessrecht*, Jakob-Welder-Weg 9, Zi. 02-212, Tel. 39-22 10. Privat: Tannenstr. 14, 64297 Darmstadt, Tel. (061 51) 5 49 51
- KRÜPELMANN, Justus, Dr. iur., *Strafrecht und Strafprozessrecht*, Jakob-Welder-Weg 9, Zi. 02-150, Tel. 39-25 58. Wiss. Mitarbeiter: Zi. 02-145/147/149, Tel. 39-20 20/20 21/20 53; Sekretariat: Ursula Streng, Zi. 02-146, Tel. 39-34 58/34 76. Privat: Am Eselsweg 30, 55128 Mainz, Tel. 3 49 32
- KUBIN, Ingrid, Dr. rer. soc. oec., Dr. jur., *Theoretische Volkswirtschaftslehre*, Jakob-Welder-Weg 4, Zi. 23, Tel. 39-41 91. Privat: Dominikanerstr. 5, 55116 Mainz, Tel. 23 80 55, [kubin@mzdmsa.zdv.uni-mainz.de]; Wiss. Mitarbeiter: Zi. 37/38, Tel. 39-41 92/37 62, Sekretariat: Zi. 36, Tel. 39-20 06
- LAUBINGER, Hans-Werner, Dr. iur., M.C.L., *Öffentliches Recht und Verwaltungslehre*, Jakob-Welder-Weg 9, Zi. 03-212, Tel. 39-59 42. Wiss. Mitarbeiter: Tel. 39-52 49/37 51/20 65; Sekretariat: Petra Michaela Kirchmayer, Zi. 03-208, Tel. 39-31 23. Privat: Philipp-Wasserburg-Str. 45, 55122 Mainz, Tel. 4 31 91
- LENEL, Hans Otto, Dr. rer. pol., Dipl.-Kaufmann (emeritiert), *Volkswirtschaftslehre*, Jakob-Welder-Weg 9, Zi. 02-131, Tel. 39-31 72
- LORITZ, Karl-Georg, Dr. jur., *Bürgerliches Recht, Handels-, Arbeits- und Zivilprozessrecht*, Jakob-Welder-Weg 9, Zi. 02-210, Tel. 39-22 10
- LÜCKE, Jörg, Dr. iur., LL.M., *Staats- und Verwaltungsrecht, Gesetzgebungslehre, Ausl. öffentliches Recht*, Jakob-Welder-Weg 9, Zi. 03-228, Tel. 39-33 75/20 12. Privat: Körnerstr. 5a, 53173 Bonn, Tel. (02 28) 35 61 10
- MEIMBERG, Rudolf, Dr. rer. pol. (emeritiert), *Volkswirtschaftslehre*, Tel. 39-25 54
- MERGEN, Armand, Dr. Dr. iur. (pensioniert), *Kriminologie*. Privat: 20, rue de Strassen L-8156 Bridel (Luxemburg), Tel. (0 03 52) 33 21 03
- MÜHL, Otto, Dr. iur., Bundesrichter a. D. (emeritiert), *Bürgerliches Recht, Handels-, Wirt-*

- schafts- und Prozessrecht*, Tel. 39-25 56. Privat: Heidesheimer Str. 59, 55124 Mainz, Tel. 47 47 42
- MÜLLER, Klaus, Dr. iur., Honorarprofessor der Universität Stuttgart, Richter am Oberlandesgericht Zweibrücken, *Bürgerliches Recht, Handelsrecht, Prozessrecht, Ausländisches und Internationales Privatrecht, Rechtsvergleichung*, Jakob-Welder-Weg 9, Zi. 02-216, Tel. 39-22 29. Privat: Collinstr. 10, 68161 Mannheim, Tel. (06 21) 2 33 39
- PECHER, Hans Peter, Dr. iur., *Zivilprozessrecht, Bürgerliches Recht*, Jakob-Welder-Weg 9, Zi. 02-224, Tel. 39-25 56
- PEEGE, Joachim, Dr. rer. pol., Dipl.-Kaufmann, Dipl.-Handelslehrer (emeritiert), *Wirtschaftspädagogik*. Privat: Weidmannstr. 23, 55131 Mainz, Tel. 8 26 45
- PEFFEKOVEN, Rolf, Dr. rer. pol., Dipl.-Volkswirt, *Volkswirtschaftslehre und Finanzwissenschaft*, Jakob-Welder-Weg 4, Zi. 70, Tel. 39-26 17. Privat: Kelterweg 12, 55129 Mainz, Tel. 50 43 17
- PERRON, Walter, Dr. iur., *Deutsches und ausländisches Strafrecht und Strafprozessrecht*, Jakob-Welder-Weg 9, Zi. 02-138, Tel. 39-23 68. Wiss. Mitarbeiter: Zi. 02-139/141/143, Tel. 39-26 19/20 23/20 22, Sekretariat: Ursula Streng, Zi. 02-142, Tel. 39-34 76. Privat: Liegnitzer Str. 7, 55131 Mainz, Tel. 5 21 37
- PFLUG, Hans-Joachim, *Bürgerliches Recht, Handels-, Wirtschafts- und Zivilprozessrecht*, Jakob-Welder-Weg 9, Zi. 02-232, Tel. 39-25 65. Privat: Jakob-Steffan-Straße 12, 55122 Mainz, Tel. 38 14 16
- PICK, Eckhart, Dr. iur., MdB (beurlaubt), *Bürgerliches Recht, Handels- und Gesellschaftsrecht, Deutsche Rechtsgeschichte, Verfassungsgeschichte*, Jakob-Welder-Weg 9, Zi. 02-122, Tel. 39-20 42. Privat: Tizianweg 46, 55127 Mainz, Tel. 7 27 48
- PRINZ, Aloys, Dr. rer. pol., Dipl.-Volkswirt, *Volkswirtschaftslehre*, Jakob-Welder-Weg 9, Zi. 01-208, Tel. 39-37 80. Privat: Binger Str. 3, 55116 Mainz, Tel. 22 14 34
- ROSE, Klaus, Dr. rer. pol., Dipl.-Volkswirt (emeritiert), *Volkswirtschaftslehre*, Jakob-Welder-Weg 4, Zi. 22. Privat: Eselsweg 2, 55128 Mainz
- ROTH, Andreas, Dr. iur., *Bürgerliches Recht, Familienrecht, Erbrecht, Deutsche Rechtsgeschichte*, Jakob-Welder-Weg 9, Zi. 02-244, Tel. 39-22 28. Sekretariat: Frau Seufert, Zi. 02-246, Tel. 39-20 75, [roth@jura1.jura.uni-mainz.de]. Privat: Adam-Karillonstr. 19, Tel. 61 86 04
- RUDOLF, Walter, Dr. iur., Staatssekretär a.D., Richter am Ständigen Schiedshof in Den Haag, Landesbeauftragter f. Datenschutz Rhld.-Pf., *Öffentliches Recht*, Jakob-Welder-Weg 4, Zi. 40, Tel. 39-24 12. Privat: Rubensallee 55a, 55027 Mainz
- RUPP, Hans Heinrich, Dr. iur. (emeritiert), *Öffentliches Recht*, Jakob-Welder-Weg 9, Zi. 03-220, Tel. 39-20 71
- SANDMANN, Klaus, Dr. rer. pol., Dipl.-Mathematiker, *Betriebswirtschaftslehre und Bankbetriebslehre*, Jakob-Welder-Weg 9, Zi. 01-226, Tel. 39-20 97. Privat: Henri-Parisot-Str. 9, 53225 Bonn, Tel. (02 28) 46 91 85
- SAUERNEHEIMER, Karlhans, Dr. rer. pol., Dipl.-Volkswirt, *Volkswirtschaftslehre*, Jakob-Welder-Weg 4, Zi. 9, Tel. 39-25 59. Privat: Moritzstr. 62, 55130 Mainz, Tel. 89 14 84
- SCHMIDT, Kurt, Dr. rer. pol., Dipl.-Volkswirt (emeritiert), *Volkswirtschaftslehre und Finanzwissenschaft*, Jakob-Welder-Weg 4, Zi. 84, Tel. 39-42 40. Privat: Kehlweg 45, 55124 Mainz, Tel. 47 22 22
- SCHNEIDER, Peter, Dr. iur., Litt. D. h. c. (emeritiert), *Öffentliches Recht*, Tel. 39-23 29, 17-30 01. Privat: Goldenluftgasse 4, 55116 Mainz, Tel. 22 32 73
- SCHULZE, Peter M., Dr. rer. pol., Dipl.-Volkswirt, *Statistik und Ökonometrie, Regionalwirtschaftslehre*, Jakob-Welder-Weg 4, Zi. 8, Tel. 39-25 51. Privat: Rotweinstr. 20, 55218 Ingelheim, Tel. (0 61 32) 26 27
- TEICHMANN, Arndt, Dr. iur., Richter am Oberlandesgericht Koblenz, *Allgemeine Rechtslehre, Bürgerliches Recht, Handelsrecht, Deutsches und Europäisches Wirtschaftsrecht*, Jakob-Welder-Weg 9, Zi. 02-110, Tel. 39-21 75, [teichman@radbruch.jura.uni-mainz.de]. Privat: Alfred-Mumbächer-Straße 51, 55128 Mainz, Tel. 33 17 69
- TILLMANN, Georg, Dr., rer. pol., *Volkswirtschaftslehre und Finanzwissenschaft*, Jakob-Welder-Weg 4, Zi. 24, Tel. 39-47 01. Privat: Grebenstr. 18, 55116 Mainz, Tel. 22 28 23
- TRAUTMANN, Siegfried, Dr. rer. pol., Dipl. Wi.-Ing., *Betriebswirtschaftslehre und Finanzwirtschaft*, Jakob-Welder-Weg 9, Zi. 01-216, Tel. 39-37 60, [traut@fin.bwl.uni-mainz.de]
- TRZASKALIK, Christoph, Dr. iur., *Finanz- und Steuerrecht*, Jakob-Welder-Weg 9, Zi. 03-214, Tel. 39-21 38/27 25; Sekretariat: Stephanie RAUCH, Tel. 39-30 43. Privat: Pfarrer-Stockheimer-Str. 30, 55128 Mainz

- WERLE, Hans, Dr. iur. utr., Dr. phil. (pensioniert), *Deutsche Rechtsgeschichte, Deutsches Privatrecht, Verfassungsgeschichte, Kirchenrecht*, Jakob-Welder-Weg 9, Zi. 02-251, Tel. 39-21 35/20 60. Privat: Bebelstr. 67, 55128 Mainz, Tel. 3 54 78
- ZOHLNHÖFER, Werner, Dr. rer. pol., Dipl.-Volkswirt, M.A. (Political Science), *Volkswirtschaftslehre*, Jakob-Welder-Weg 4, Zi. 60, Tel. 39-25 54. Privat: Bahnweg 33, 55129 Mainz, Tel. 594 01

### Habilitierter Bediensteter

- BAURMANN, Michael, Dr. phil., Dipl.-Soziologe, Akad. Oberrat, *Rechtsoziologie*, Jakob-Welder-Weg 9, Zi. 02-129, Tel. 39-20 28. Privat: Bornemannstraße 22, 60599 Frankfurt, Tel. (069) 61 28 07

### Wissenschaftliche Assistenten

- ERB, Volker, Dr. iur., Assessor, (*Prof. Krümpelmann*), Jakob-Welder-Weg 9, Zi. 02-149, Tel. 39-20 20, [erb@jural.jura.uni-mainz.de]. Privat: Am Bohrgrund 6, 55270 Klein-Winternheim, Tel. (061 36) 8 97 12
- HENNRICHS, Joachim, Dr. iur., Assessor, (*Prof. Hadding*), Jakob-Welder-Weg 9, Zi. 02-209, Tel. 39-20 40. Privat: Im Schauinsland 10c, 56579 Rengsdorf, Tel. (0 26 34) 15 44
- INGELFINGER, Helmar, Dr. iur., Assessor, (*Prof. Loritz*), Jakob-Welder-Weg 9, Zi. 02-211, Tel. 39-20 41.
- KALLER, Paul, Dr. iur., Lic. iur., (*Prof. Roth*), Jakob-Welder-Weg 9, Zi. 02-261, Tel. 39-21 35. Privat: Nachtigallenweg 8, 65207 Wiesbaden, Tel. (0 61 27) 6 22 26
- KUGELMANN, Dieter, Dr. iur., (*Prof. Rudolf*), Jakob-Welder-Weg 4, Zi. 42, Tel. 39-34 57, [kugelmann@jural.jura.uni-mainz.de]. Privat: Eschenweg 13, 55128 Mainz, Tel. 36 91 89
- LÜDECKE-PLÜMER, Sigrid, Dr. rer. pol., Dipl.-Hdl., (*Prof. Beck*), Jakob-Welder-Weg 9, Zi. 01-243, Tel. 39-20 91, [luedecke@pop.uni-mainz.de]. Privat: Rathenastr. 12, 55131 Mainz
- MÜLLER, Hans-Friedrich, Dr. iur., Assessor, LL.M. (*Prof. Grunewald*), Jakob-Welder-Weg 9, Zi. 02-247, Tel. 39-20 70
- RAAB, Thomas, Dr. iur., (*Prof. Loritz*), Jakob-Welder-Weg 9, Zi. 02-213, Tel. 39-20 32. Privat: Agnesienberg 24, 55545 Bad Kreuznach, Tel. (06 71) 3 38 30
- REICHLING, Peter, Dr. rer. pol., Dipl.-Math. oec., (*Prof. Trautmann*), Jakob-Welder-Weg 9, Zi. 01-

217, Tel. 39-20 81, [reichlin@fin.bwl.uni-mainz.de]

- SCHMIDT, Paul-Günther, Dr. rer. pol., *Volkswirtschaftslehre*, Jakob-Welder-Weg 4, R 57, Tel. 39-25 54/32 32
- SCHWICKERT, Axel C., Dr. rer. pol., Dipl.-Volkswirt, (*Prof. Kargl*), Jakob-Welder-Weg 9, Zi. 01-263, Tel. 39-32 05, [acs@bong.bwl.uni-mainz.de]. Privat: Karcherweg 19, 55131 Mainz, Tel. 57 36 06
- SCZESNY, Christoph, Dr. rer. pol., M.A., (*Prof. Beck*), Jakob-Welder-Weg 9, Zi. 01-110, Tel. 39-20 92, [sczesny@pop.uni-mainz.de]. Privat: Buchenstr. 37, 55286 Wörrstadt, Tel. (0 67 32) 6 30 05
- SEITEL, Hans Peter, Dr. rer. pol., Dipl.-Volkswirt, (*Prof. Bartling*), Jakob-Welder-Weg 4, Zi. 55, Tel. 39-32 34. Privat: Am Sportplatz 11, 55276 Dienheim, Tel. (0 61 33) 7 02 06
- SHIRAZI, Homan, Dipl.-Mathematiker, (*Prof. Härter*), Jakob-Welder-Weg 9, Tel. 39-20 15. Privat: Luisenstr. 5, 65185 Wiesbaden
- STEIN, Friedrich A., Dr. rer. pol., Dipl.-Ökonom, (*Prof. Bronner*), Jakob-Welder-Weg 9, Zi. 02-118, Tel. 39-20 38. Privat: Ander Pforte 5, 55559 Bretzenheim/Nahe, Tel. (0671) 4 61 91
- STEINBECK, Anja, Dr. jur., (*Prof. Hadding*), Jakob-Welder-Weg 9, Zi. 02-205, Tel. 39-20 39. Privat: Biebricher Allee 51a, 65187 Wiesbaden, Tel. (06 11) 80 74 89
- TREBER, Jürgen, Dr. iur., (*Prof. Konzen*), Jakob-Welder-Weg 9, Zi. 02-237, Tel. 39-20 50. Privat: Taunustr. 11, 65474 Bischofsheim, Tel. (0 61 44) 4 29 06
- WEBER, Christoph, Dr. iur., (*Prof. Konzen*), Jakob-Welder-Weg 9, Zi. 02-235, Tel. 39-20 49. Privat: Westring 18, 55120 Mainz, Tel. 68 08 14

### Lehrkraft für besondere Aufgaben

- VEBREL, Suzanne, Jakob-Welder-Weg 9, Zi. 02-203, Tel. 39-20 41. Privat: Am Gonsenheimer Spieß 16, 55122 Mainz

### Wissenschaftliche Mitarbeiter

- AKKAYA, Adem, Dipl.-Kfm., (*Prof. Euler*), Jakob-Welder-Weg 9, Zi. 01-227, Tel. 39-56 00
- AMSINCK, Ulrike, Dipl.-Bibliothekarin, Ref. iur., Jakob-Welder-Weg 9, Fachbereichsbibliothek, Tel. 39-25 67. Privat: Im Plänzer 17, 55296 Gau-Bischofsheim, Tel. (0 61 36) 4 35 82
- APPEL, Kirsten, Assessorin, (*Prof. Dreher*), Jakob-Welder-Weg 9, Zi. 02-257, Tel. 39-56 74
- APPEL, Wolfgang, Dipl.-Kaufmann, (*Prof. Bronner*), Jakob-Welder-Weg 9, Zi. 01-249, Tel.

- 39-20 94. Privat: Mainzerstr. 91, 55124 Mainz, Tel. 4 55 45, [appel@prod-org.bwl.uni-mainz.de]
- BAAB, Heiner, Assessor, LL.M. (USA), Attorney and Counselor at Law (New York), (*Prof. Rudolf*), Jakob-Welder-Weg 4, Zi. 39, Tel. 39-54 31. Privat: An der Oberpforte 1, 55128 Mainz, Tel. 36 99 47
- BRÄTZEL, Martina, Dipl.-Volkswirtin, (*Prof. Zohlnhöfer*), Jakob-Welder-Weg 4, Zi. 58, Tel. 39-54 25. Privat: Nackstraße 9, 55118 Mainz, Tel. 61 68 11
- BALZ, Christoph, Dipl.-Volkswirt, (*Prof. Schulze*), Jakob-Welder-Weg 4, Zi. 5, Tel. 39-27 15
- BAUNACK, Martina, Assessorin, (*Prof. Hanack*), Jakob-Welder-Weg 4, Zi. 14, Tel. 39-30 69. Privat: Am Oberwald 38, 64395 Brensbach, Tel. (0 61 61) 10 16
- BECK, Hanno, Dipl.-Volkswirt, (*Prof. Prinz*), Jakob-Welder-Weg 9, Zi. 01-207, Tel. 39-20 77. Privat: Selztalstr. 106, 55218 Ingelheim
- BECK, Markus, Assessor, (*Prof. Teichmann*), Zi. 02-113, Tel. 39-43 88, [beck@jural.jura.uni-mainz.de]. Privat: Nahestraße 1, 55118 Mainz, Tel. 67 83 23
- BEISSER, Jochen, Dipl.-Mathematiker, (*Prof. Sandmann*), Jakob-Welder-Weg 9, Zi. 01-235, Tel. 39-39 90
- BÖCKER, Christian, Rechtsreferendar, Maître en Droit Privé (Dijon), (*Prof. Roth*), Jakob-Welder-Weg 9, Zi. 02-259, Tel. 39-20 59, [boecker@radbruch.jura.uni-mainz.de]. Privat: Neubrunnenstr. 17, 55116 Mainz, Tel. 23 05 68
- BRAML, Claudia, Assessorin, (*Prof. Dörr*), Jakob-Welder-Weg 9, Zi. 03-221, Tel. 39-20 68
- BREITBACH, Axel, Dipl.-Volkswirt, (*Prof. Tillmann*), Jakob-Welder-Weg 4, Zi. 35, Tel. 39-47 02, [breitbac@mzdmza.zdv.uni-mainz.de]
- BUNGERT, Michael, Dipl.-Kfm., (*Prof. Heil*), Jakob-Welder-Weg 9, Zi. 01-143, Tel. 39-37 58, [michael.bungert@uni-mainz.de]
- BUSCH, Andreas, Dipl.-Volkswirt, (*Prof. Bartmann*), Jakob-Welder-Weg 4, Zi. 29, Tel. 39-32 28. Privat: Hegelstr. 46, 55122 Mainz, Tel. 38 71 34
- CASPERS, Anne, Assessorin, (*Prof. Trzaskalik*), Jakob-Welder-Weg 9, Zi. 03-218, Tel. 39-21 38
- CHARISSÉ, Peter, Rechtsreferendar, (*Prof. Dörr*), Jakob-Welder-Weg 9, Zi. 03-219, Tel. 39-55 36. Privat: An den Sandkaute 6, 55129 Mainz
- DUMOULIN, Karl Friedrich, Assessor jur., (*Prof. Hepting*), Jakob-Welder-Weg 9, Zi. 02-227, Tel. 39-32 69. Privat: Im Münchfeld 33, 55122 Mainz, Tel. 37 36 74
- EBERT, Rochus, Assessor jur., (*Prof. Müller*), Jakob-Welder-Weg 9, Zi. 02-217, Tel. 39-20 43. Privat: Scharfensteinstr. 11, 65343 Eltville
- EBERZ, Arnim, Assessor jur., (*Prof. Grunewald*), Jakob-Welder-Weg 9, Zi. 02-249, Tel. 39-44 47. Privat: Wilhelm-Leuschnerstr. 14, 55268 Nieder-Olm, Tel. (0 61 36) 71 56
- EICHELE, Hans, Assessor jur., (*Prof. Pecher*), Jakob-Welder-Weg 9, Zi. 02-231, Tel. 39-20 33, [eichele@jural.jura.uni-mainz.de]
- ERMERT, Matthias, Rechtsreferendar, (*Prof. Bock*), Jakob-Welder-Weg 9, Zi. 02-119, Tel. 39-21 06
- EWALD, Sabine, Ref. jur., (*Prof. Trzaskalik*), Jakob-Welder-Weg 9, Zi. 03-215, Tel. 39-27 25
- FICHERT, Frank, Dipl.-Volkswirt, (*Prof. Bartling*), Jakob-Welder-Weg 4, Zi. 43, Tel. 39-54 08. Privat: Robert-Schuman-Ring 30a, 65830 Kriftel, Tel. (0 61 92) 4 17 60
- FISCHER, Christoph, (*Prof. Sauerheimer*), Jakob-Welder-Weg 4, Zi. 11, Tel. 39-21 15
- FÖRSTER, Annette, Dipl.-Volkswirtin (beurlaubt), (*Prof. Härter*), Jakob-Welder-Weg 9, Zi. 01-149, Tel. 39-20 14. Privat: Bretzenheimer Straße 26, 55128 Mainz, Tel. 33 85 34
- GELDSETZER, Antje, Dipl.-Volkswirtin, (beurlaubt), (*Prof. Bartmann*), Jakob-Welder-Weg 4, Zi. 29, Tel. 39-32 28. Privat: Dautenheimer Landstraße 24, 55232 Alzey, Tel. (0 67 31) 34 28
- GOLDNAU, Julia, Dipl.-Volkswirtin, (*Prof. Zohlnhöfer*), Jakob-Welder-Weg 4, Zi. 63, Tel. 39-41 09. Privat: Eduard-Frank-Str. 11, 55122 Mainz, Tel. 38 44 16, [goldnau@jural.jura.uni-mainz.de]
- GORBAUCH, Marc, Ass. jur., (*Prof. Trzaskalik*), Jakob-Welder-Weg 9, Zi. 03-217, Tel. 39-20 67. Privat: Oestricher Straße 1, 65197 Wiesbaden, Tel. (0 61 1) 4 87 01
- GRIESAR, Patrick, Dipl.-Kaufmann, (*Prof. Knoth*), Jakob-Welder-Weg 9, Zi. 01-269, Tel. 39-41 23
- GRÜNEWALD, Barbara, Dipl.-Math., (*Prof. Trautmann*), Jakob-Welder-Weg 9, Zi. 01-269, Tel. 39-20 83, [gruenewa@fin.bwl.uni-mainz.de]
- GUBA, Andreas, Dipl.-Kaufmann, (*Prof. Kargl*), Jakob-Welder-Weg 9, Zi. 01-259, Tel. 39-20 17, [guba@bong.bwl.uni-mainz.de]
- HARITZ, André-Oliver, Dipl.-Kaufmann, (*Prof. Bellmann*), Jakob-Welder-Weg 9, Zi. 01-233, Tel. 39-20 88, [haritz@prod-org.bwl.uni-mainz.de]
- HEDDERICH, Barbara, Dipl.-Handelsl., (*Prof. Bartmann*), Jakob-Welder-Weg 4, Zi. 28, Tel.

- 39-54 42, Privat: Am Gonsenheimer Spieß 18, 55122 Mainz, Tel. 38 41 74
- HENGSTLER, Martin, (*Prof. Perron*), Jakob-Welder-Weg 9, Zi. 02-139, Tel. 39-26 19
- HILLEN, Stefanie Andrea, Dipl.-Handelslehrerin, (*Prof. Breuer*), Jakob-Welder-Weg 4, Zi. 83, Tel. 39-37 38
- HÖHN, Katharina, Dipl.-Handelslehrerin, (*Prof. Breuer*), Jakob-Welder-Weg 9, Zi. 01-247, Tel. 39-41 22, [khoehn@jura1.jura.uni-mainz.de]
- HUBERT, Frank, Dr. rer. pol., Dipl.-Volkswirt, (*Prof. Schulze*), Jakob-Welder-Weg 4, Zi. 7, Tel. 39-27 15
- JACOBS, Matthias, Assessor iur., (*Prof. Konzen*), Jakob-Welder-Weg 9, Zi. 02-239, Tel. 39-20 51. Privat: Konrad-Adenauer-Str. 26, 55129 Mainz, Tel. (0 61 36) 4 31 42
- JÄNICKE, Harald, (*Prof. Perron*), Jakob-Welder-Weg 9, Zi. 02-143, Tel. 39-20 22
- JÜTTNER-NAUROTH, Beate, Dipl.-Kaufrau, (*Prof. Sandmann*), Jakob-Welder-Weg 9, Zi. 01-239, Tel. 39-39 92
- KAESER, Christian, Ref. jur., (*Prof. Trzaskalik*), Jakob-Welder-Weg 9, Zi. 03-218, Tel. 39-21 38, Privat: Eintrachtstr. 15, 65193 Wiesbaden, Tel. (06 11) 54 06 01
- KAMPOVSKY, Anne-Kerstin, Dipl.-Math., (*Prof. Trautmann*), Jakob-Welder-Weg 9, Zi. 01-209, Tel. 39-20 84, [kampovsk@fin.bwl.uni-mainz.de]
- KAUL, Oliver, Dipl.-Kaufmann, (*Prof. Heil*), Jakob-Welder-Weg 9, Zi. 01-141, Tel. 39-37 59, [oliver.kaul@uni-mainz.de]
- KAUPE, Guido, Dipl.-Kaufmann, (*Prof. Bellmann*), Jakob-Welder-Weg 9, Zi. 01-231, Tel. 39-20 86, [gkaupe@prod-org.bwl.uni-mainz.de]
- KAYSER, Martina, Dipl.-Volkswirtin, (*Prof. Prinz*), Jakob-Welder-Weg 9, Zi. 01-205, Tel. 39-20 78
- KIESSLING, Anke, (*Prof. Lücke*), Jakob-Welder-Weg 9, Zi. 03-223, Tel. 39-20 12. Privat: Kaiserstr. 29a, 55116 Mainz, Tel. 61 18 17
- KIESSLING, Erik, (*Prof. Hadding*), Jakob-Welder-Weg 9, Zi. 02-207, Tel. 39-22 78. Privat: Kaiserstr. 29a, 55116 Mainz, Tel. 61 18 17
- KIND, Christoph, Dipl.-Volkswirt, (*Prof. Kubin*), Jakob-Welder-Weg 4, Zi. 37, Tel. 39-37 62, [kind@mzdmza.zdv.uni-mainz.de]
- KLOMFASS, Stefan, Dipl.-Volkswirt, (*Prof. Tillmann*), Jakob-Welder-Weg 4, Zi. 26, Tel. 39-32 33
- KÖNIG, Rainer, Dipl.-Volkswirt, (*Prof. Härter*), Jakob-Welder-Weg 9, Zi. 01-147, Tel. 39-20 52
- KOLLMANNSPERGER, Martina, Dipl.-Kaufrau, (*Prof. Bronner*), Jakob-Welder-Weg 9, Zi. 01-249, Tel. 39-30 58. Privat: Welfenstr. 25, 55218 Ingelheim, Tel. (0 61 32) 4 13 72, [kollmann@prod-org.bwl.uni-mainz.de]
- KREILING, Jens-Peter, Assessor, (*Prof. Dreher*), Jakob-Welder-Weg 9, Zi. 02-253, Tel. 39-20 62
- KROPFENBERG, Inge, Assessorin, (*Prof. Harder*), Jakob-Welder-Weg 9, Zi. 02-269, Tel. 39-30 57. Privat: Taunusstr. 11, 65474 Bischofsheim, Tel. (0 61 44) 4 28 75
- KUCHENBAUER, Stephanie, Assessorin, (*Prof. Laubinger*), Jakob-Welder-Weg 9, Zi. 03-213, Tel. 39-37 51
- KUSCHNEREIT, Ulrich, Dipl.-Volkswirt, (*Prof. Kubin*), Jakob-Welder-Weg 4, Zi. 38, Tel. 39-41 92, [kuschner@mzdmza.zdv.uni-mainz.de]
- LANGSDORFF, Britta, Assessorin, (*Prof. Loritz*), Jakob-Welder-Weg 9, Zi. 02-214, Tel. 39-55 35. Privat: Mathildenstr. 2, 55116 Mainz, Tel. 5 58 25
- LIESENFELD, Christiane, Dipl.-Volkswirtin, (*Prof. Peffekoven*), Jakob-Welder-Weg 4, Zi. 72, Tel. 39-47 06
- LING, Michael A., Dr. iur., Assessor, (*Prof. Krümpelmann*), Jakob-Welder-Weg 9, Zi. 02-147, Tel. 39-20 21
- MARTINI, Mario, ref. iur., (*Prof. Laubinger*), Jakob-Welder-Weg 9, Zi. 03-207, Tel. 39-20 65. Privat: Freiherr-vom-Stein-Str. 14, 55559 Bretzenheim/Nahe, Tel. (06 71) 2 69 33; Im Münchfeld 33, App. 129, 55122 Mainz, Tel. 38 58 07
- MASUCH, Thorsten, (*Prof. Hufen*), Jakob-Welder-Weg 9, Zi. 03-225, Tel. 39-20 64
- MAURER, Gerd, Dipl.-Volkswirt, (*Prof. Kargl*), Jakob-Welder-Weg 9, Zi. 01-261, Tel. 39-20 18, [gm@bong.bwl.uni-mainz.de]. Privat: Henriettenthaler Straße 2, 65510 Idstein
- MERTENS, Monika, Dipl.-Volkswirtin, (*Prof. Sandmann*), Jakob-Welder-Weg 9, Zi. 01-237, Tel. 39-39 91
- MIKUS, Rudolf Alexander, LL.M., (*Prof. Perron*), Jakob-Welder-Weg 9, Zi. 02-141, Tel. 39-20 23, [ramikus@radbruch@jura.uni-mainz.de]
- MILDENBERGER, Udo, Dipl.-Kaufmann, (*Prof. Bellmann*), Jakob-Welder-Weg 9, Zi. 01-229, Tel. 39-20 85, [umild@prod-org.bwl.uni-mainz.de]
- MINNAMEIER, Gerhard, Dipl.-Handelslehrer, (*Prof. Beck*), Jakob-Welder-Weg 9, Zi. 01-241, Tel. 39-30 20, [minnam@pop.uni-mainz.de]. Privat: Kandelstraße 36a, 55545 Bad Kreuznach, Tel. (06 71) 4 65 38

- MOEHRLE, Martin, Dipl.-Kaufmann, (*Prof. Knoth*), Jakob-Welder-Weg 9, Zi. 01-265, Tel. 39-20 19
- MOHR, Katja, Dipl.-Handelslehrerin, (*Prof. Bartling*), Jakob-Welder-Weg 4, Zi. 56, Tel. 39-32 34. Privat: Canisiusstr. 17, 55122 Mainz
- MÜLLER, Karl-Dieter, RA Dr., (*Prof. Müller*), Wiss. Ass. Privat: Bismarckstr. 75, 76133 Karlsruhe, Tel. (07 21) 2 47 59
- MUJKANOVIC, Robin, Dr. rer. pol., (*Prof. Knoth*), Jakob-Welder-Weg 9, Zi. 01-267, Tel. 39-20 89.
- NEUMANN, Kerstin, Assessorin, (*Prof. Dreher*), Jakob-Welder-Weg 9, Zi. 02-255, Tel. 39-20 61
- POMMER, Sophia, Ref. iur., (*Dr. Enders*), Jakob-Welder-Weg 9, Zi. 03-227, Tel. 39-20 13. Privat: Bahnweg 77, 55129 Mainz, Tel. 59 26 73
- PORATH, Daniel, Dipl.-Handelslehrer, (*Prof. Schulze*), Jakob-Welder-Weg 4, Zi. 4, Tel. 39-27 15
- PROFTLICH, Christopher, Dipl.-Volkswirt, (*Prof. Peffekoven*), Jakob-Welder-Weg 4, Zi. 74, Tel. 39-47 07
- PULLIG, Winfried, Akad. Rat, Jakob-Welder-Weg 9, Zi. 00-464, Fachbereichsbibliothek, Tel. 39-26 46. Privat: Mainzer Str. 137c, 55124 Mainz, Tel. 46 65 78
- REPKEWITZ, Ulrich, Assessor, (*Prof. Laubinger*), Jakob-Welder-Weg 9, Zi. 03-211, Tel. 39-52 49
- RÖDER, Roland, Dipl.-Hdl., (*Prof. Bronner*), Jakob-Welder-Weg 9, Zi. 02-255, Tel. 39-30 31, [roeder@prod-org.bwl.uni-mainz.de]
- SCHALLERT, Christoph, Rechtsanwalt, (*Prof. Bock*), Jakob-Welder-Weg 9, Zi. 02-125, Tel. 39-20 30
- SCHMIDT, Christoph, Ref. iur., (*Prof. Harder*), Jakob-Welder-Weg 9, Zi. 02-267, Tel. 39-20 76. Privat: Lenzhahner Weg 26, 65527 Niedermhausen, Tel. (0 61 27) 86 44
- SCHNEIDER, Hendrik, Dr. iur., (*Prof.-Dr. Dr. Bock*), Jakob-Welder-Weg 9, Zi. 02-123, Tel. 39-20 31.
- SCHREIBER, Susanne, Dipl.-Kauffrau, (*Prof. Euler*), Jakob-Welder-Weg 9, Zi. 01-225, Tel. 39-56 82
- SCHRÖDER, Friedo, Assessor., (*Prof. Teichmann*), Tel. 39-31 75, [schroede@jural.jura.uni-mainz.de]. Privat: Große Bleiche 6, 55116 Mainz, Tel. 22 44 65
- SCHULMERICHS, Marco, Dipl.-Math., (*Prof. Trautmann*), Jakob-Welder-Weg 9, Zi. 01-219, Tel. 39-20 82, [schulmer@fin.bwl.uni-mainz.de]
- SCHUNK, Holger, Dipl.-Kfm., (*Prof. Heil*), Jakob-Welder-Weg 9, Zi. 01-143, Tel. 39-55 49, [holger.schunk@uni-mainz.de]
- SCHWAAB, Jan, A., Dipl.-Volkswirt, (*Prof. Bartmann*), Jakob-Welder-Weg 4, Zi. 27, Tel. 39-44 25, [schwaab@mzdmlza.zdv.uni-mainz.de]. Privat: Eleonorenstr. 68, 55252 Mainz-Kastel, Tel. (0 61 34) 2 17 23
- SCHWARZ, Cornelia, (*Dr. Enders*), Jakob-Welder-Weg 9, Zi. 03-227, Tel. 39-20 13. Privat: Heimbürger Allee 15, 65385 Presberg, Tel. (0 67 26) 93 95
- SEIDEL, Frank, Dipl.-Kfm., (*Prof. Euler*), Jakob-Welder-Weg 9, Zi. 01-223, Tel. 39-56 81
- SELLIEN, Claudia, Ass. jur., (*Prof. Hepting*), Jakob-Welder-Weg 9, Zi. 02-227, Tel. 39-32 69
- SETTERGREN, Pia, Ass. jur., (*Prof. Hepting*), Jakob-Welder-Weg 9, Zi. 02-227, Tel. 39-32 69
- SONNTAG, Ronald, Assessor, Forum 1, Zi. 02-237, Tel. 39-25 26. Privat: Adolfsallee 39, 65185 Wiesbaden, Tel. (06 11) 30 96 52
- STEWEN, Marcus, Dipl.-Volkswirt, (*Prof. Zohlthöfer*), Jakob-Welder-Weg 4, Zi. 62, Tel. 39-25 53. Privat: Roonstr. 9, 55252 Mainz-Kastel
- STEYER, Ronald, Dipl.-Volkswirt, (*Prof. Peffekoven*), Jakob-Welder-Weg 4, Zi. 73, Tel. 39-37 23, [steyer@mzdmlza.zdv.uni-mainz.de]. Privat: Augustinerstraße 11, 55116 Mainz
- STURM, Michael, Dipl.-Volkswirt, (*Prof. Peffekoven*), Jakob-Welder-Weg 4, Zi. 75, Tel. 39-55 37. Privat: Heidesheimer Str. 55, 55124 Mainz
- SUTHAUS, Christiane, Dipl.-Kaufmann, Jakob-Welder-Weg 9, Zi. 01-207, Tel. 39-20 77
- TSCHIENE, Maren, (*Prof. Lücke*), Jakob-Welder-Weg 9, Zi. 03-224, Tel. 39-20 69. Privat: Draiser Straße 136D, 55128 Mainz, Tel. 36 90 79
- WALBURG, Lucius, Rechtsanwalt, (*Prof. Roth*), Jakob-Welder-Weg 9, Zi. 02-263, Tel. 39-20 57
- WENIGER, Stefanie, Assessorin, (*Prof. Müller*), Jakob-Welder-Weg 9, Zi. 02-221, Tel. 39-20 45. Privat: Adelungstr. 3, 55131 Mainz
- WILTINGER, Kai, Dipl.-Wirtsch.-Ing., (*Prof. Simon*), Jakob-Welder-Weg 9, Zi. 01-211, Tel. 39-20 79, [wilttinge@goofy.zdv.uni-mainz.de]. Privat: Melibokusstr. 16, 64625 Bensheim
- WINKLER, Markus, Ref. iur., (*Prof. Hufen*), Jakob-Welder-Weg 9, Zi. 01-233, Tel. 39-20 72
- WOLF, Bardo, Dipl.-Mathematiker, (*Prof. Härter*), Jakob-Welder-Weg 9, Zi. 01-149, Tel. 39-20 14. Privat: Am Weisel 2, 55126 Mainz
- WÜBKER, Georg, Dipl.-Kaufmann, (*Prof. Simon*), Jakob-Welder-Weg 9, Zi. 01-215, Tel. 39-20 80, [georg.wuebker@uni-mainz.de]. Privat: Kaiser-Friedrich-Ring 25, 65185 Wiesbaden
- ZIRKEL, Andrea, Dipl.-Handelslehrerin, (*Prof. Beck*), Jakob-Welder-Weg 9, Zi. 01-245, Tel. 39-20 96, [zirkel@pop.uni-mainz.de]. Privat: Josefsstr. 26, 55118 Mainz, Tel. 67 78 44

## Nichtbedienstete Lehrkräfte und Lehrbeauftragte

### Honorarprofessoren

- FÖRSTER, Wolfgang, Dr. iur., Dr. rer. pol., Rechtsanwalt, Dipl.-Volkswirt, *Bilanzlehre*, Tel. 70 28 28. Privat: Hungerborn 2, 55411 Bingen, Tel. (0 67 21) 22 22
- FUHR, Ernst, Dr. jur., Rechtsanwalt, bis 1990 Justiziar des Zweiten Deutschen Fernsehens. Privat: Am Viktorstift 21, 55130 Mainz
- PLAGEMANN, Hermann, Dr. iur., Rechtsanwalt, *Sozialrecht*. Privat: Mylinsstr. 15, 60323 Frankfurt/Main, Tel. (0 69) 9 71 120 60
- OEFERING, Heinz, Dr. iur., Dr.-Ing., E. h., Erster Präsident der Deutschen Bundesbahn i. R. (liest nicht), *Steuerrecht*
- REINHARDT, Egon, Dr. rer. pol., Dipl.-Kaufmann, Dipl.-Handelslehrer, Oberstudiendirektor i.R., *Didaktik und Methodik der Wirtschaftsschulen*. Privat: Bebelstr. 41, 55128 Mainz, Tel. 3 48 20
- SCHMIDT, Dirk, Dr. iur., *Geld-, Bank- und Börsenrecht, Recht der öffentlichen Kreditwirtschaft*. Privat: Am Reichenberg 36, 53604 Bad Honnef
- TERBECK, Hans, Dr. iur., Staatssekretäri.R., *Zivilprozessrecht*. Privat: Am Viktorstift 9, 55130 Mainz, Tel. 8 92 33
- TÖPFER, Klaus, Dr. rer. pol., ordentlicher Prof. an der Universität Hannover, Bundesminister f. Raumordnung, Bauwesen und Städtebau, Deichmannsau 31-37, 53179 Bonn
- WEIRICH, Hans-Armin, Dr. jur., Justizrat, Ehrenpräsident der Notarkammer Koblenz, Notar a.D. (liest nicht), *Grundstücksrecht, Freiwillige Gerichtsbarkeit, Vertragsgestaltung*. Privat: Tausenstr. 4, 55218 Ingelheim, Tel. (0 61 32) 4 18 00

### Nichtbedienstete Professoren und Privatdozenten

- FEUERHELM, Wolfgang, Dr. iur., Dipl.-Pädagoge, (*Prof. Bock*), Jakob-Welder-Weg 9, Zi. 02-126, Tel. 39-25 55. Privat: Kreidelstr. 5, 65193 Wiesbaden, Tel. (0 61 31) 56 23 38
- GRAF, Gerhard, Dr., Prof., *Volkswirtschaftslehre*. Privat: Weinbergstr. 32, 55268 Nieder-Olm, Tel. (0 61 36) 4 60 34
- HESSELBACH, Josef, Dr., *Landwirtschaftliche Betriebslehre*. Privat: Hofgartenstr. 5, 55545 Bad Kreuznach, Tel. (0 67 1) 3 26 04
- KEUPP, Lutz, Dr. iur., Dipl.-Psychologe, *Kriminologie*. Privat: Wimpelstr. 8, 67063 Ludwigshafen
- ROTTER, Frank, Dr. iur., Professor an der Fachhochschule Fulda, *Rechtssoziologie, Rechts-*

*und Sozialphilosophie*. Privat: Friedensstr. 15, 36043 Fulda, Tel. (0 66 1) 2 16 04

### Lehrbeauftragte

- ALBRECHT, Ulrike, Dr. phil., Wiss. Angestellte Konferenz der Deutschen Akademien der Wissenschaften. Privat: Dagobertstr. 4, 55115 Mainz
- BARAK, Vladimir, Dr. rer. pol., F. Hofmann-La Roche, CH-4002 Basel
- BECKER, Günter, Dr. jur., Ministerialdirigent a.D. im Ministerium für Wirtschaft und Verkehr des Landes Rheinland-Pfalz, *Verkehrswissenschaft*. Privat: Josef-Knettel-Str. 24, 55411 Bingen, Tel. (0 67 21) 1 72 22, (0 61 1) 808 584
- BECKER, Jochen. Privat: Am Edelmann 7, 55130 Mainz
- BEHR, Jürgen, Dr. jur., Ministerialrat im Justizministerium des Landes Rheinland-Pfalz, *Kriminologie, Jugendstrafrecht, Strafvollzug*. Privat: Rembrandstr. 23, 55127 Mainz
- BÖHM, Klaus, Dr. iur., Ministerialdirigent im Justizministerium des Landes Rheinland-Pfalz, *Strafrecht*, Tel. 16-48 17. Privat: Glühwürmchenweg 20, 55128 Mainz, Tel. 33 17 80
- BOLLHEIMER, Thomas. Privat: Lohnstr. 8, 67574 Osthofen
- BRAUN, Stefan, Dr. rer. pol. Privat: Am Gonsenheimer Spieß 6, 55122 Mainz
- BÜERMANN, Wulf, Dr. iur., Ministerialrat im Ministerium des Innern und für Sport des Landes Rheinland-Pfalz, *Datenschutzrecht*. Privat: Silvanerstr. 38, 55129 Mainz, Tel. 5 98 93
- DECKER, Martin, Ministerialdirigent, Abt.-Leiter Berufliche Bildung im MBWW. Privat: Multatulist. 20, 55128 Ingelheim
- DISCHINGER, Guido, Dr. rer. pol., Dipl.-Math. Privat: Graben 3, 55116 Mainz
- ENDERLE, Peter. Privat: Hans-Thoma-Str. 15, 65195 Wiesbaden
- ERLEBACH, Peter, Dr. phil., Professor, *Englisch für Wirtschaftspädagogen*, Englisch Seminar, Zi. 238, Tel. 39-27 66. Privat: Plesserstr. 31, 55131 Mainz
- GLATZEL, Johann, Dr. med., Universitätsprofessor, FB 04
- HENNECKE, Frank, Dr. iur. utr., Ltd. Ministerialrat im Ministerium für Umwelt und Forsten des Landes Rheinland-Pfalz, Kaiser-Friedrich-Str. 7, 55116 Mainz, Tel. 16-23 23. Privat: Herzogstr. 15, 67061 Ludwigshafen, Tel. (0 6 21) 56 91 63



**Juristische Lehrgänge  
Alpmann & Schmidt  
Dr. von Mannstein  
und Kollegen**



☎ 0 61 31 - 38 36 99

**Zivilrecht**

**Strafrecht**

**Öffentliches Recht**

**Nebengebiete**

**Der  
erfolgreiche  
Weg zum  
Examen**

**Intensivgrundkurs  
Examenskurs (Jahreskurs)  
Kleingruppenkurs 5 und 10 Monate  
Klausurenkurse  
Assessorkurs**

**Komplett Kompakt Kompetent**

**03**

- HÜTHER, Michael, Dr., Generalsekretär des Sachverständigenrates zur Begutachtung der gesamtwirtschaftlichen Entwicklung. Privat: Thomaestr. 1, 65193 Wiesbaden
- ITZEL, Peter, Dr. jur., Richter am Oberlandesgericht, Ministerium der Justiz, 55116 Mainz. Privat: Kaiserstraße 66, 55116 Mainz
- KEIM, Christopher, Notar, *Vertragsgestaltung*. Privat: Bezirksamtstr. 27, 67806 Rockenhausen, Tel. (063 61) 72 83
- KÖNIG, Stefan. Privat: Essenheimer Str. 25, 55128 Mainz
- KOCH, Hans-Jörg, Dr. jur., Amtsgerichtsdirektor (a. D.), *Weinrecht*. Privat: Breitenweg 1, 55286 Wörrstadt, Tel. (0 67 32) 25 79
- KÜHL, Carsten, Referent am Ministerium für Bildung, Wissenschaft und Weiterbildung des Landes Rheinland-Pfalz. Privat: Merkurweg 7, 55126 Mainz
- LEWINSKI, Silke von, Dr. jur., *Urheberrecht*, Tel. (0 89) 92 46-224, Max-Planck-Inst. f. ausländisches u. internationales Patent-, Urheber- u. Wettbewerbsrecht, Siebertstr. 3, 81675 München
- MÜLLNER, Klaus. Privat: Behringsstr. 8a, 66779 Kelkheim/Fischbach
- OPEL, Heinz von, Dr. jur. Privat: Hofgut Westerhaus, 55218 Ingelheim
- PEIFER, Karl-Heinz, Dr., Vizepräsident des Bundesarbeitsgerichts. Privat: Ahrensbergstr. 6b, 34131 Kassel-Wilhelmshöhe
- PIQUARDT, Gert, Oberstudiendirektor, Am Leymsberg 52, 56075 Koblenz
- RÄDLER, Arno. Privat: Bürgermeister-Kirchner-Str. 17, 55590 Meisenheim
- REBENTISCH, Manfred, R. A. Privat: Gonsbachstr. 27, 55124 Mainz
- ROOS, Helmut, Dr. Privat: Windesheimer Str. 45, 55545 Bad Kreuznach
- RUPPERT, Urban, Richter am Landgericht Landau, *Strafrecht und Strafprozeßrecht*. Privat: Moltkestr. 20, 76829 Landau
- SCHNEIDER, Uwe H., Dr. iur., Professor, *Deutsches und ausländisches Kreditrecht*, Tel. (0 61 51) 16 28 18. Privat: Hochschulstr. 1, 64289 Darmstadt
- SCHWARZ, Lothar, Dr. Privat: Otto-Jessing-St. 19, 99610 Sömmerda
- STARCK, Joachim, Richter am Bundesgerichtshof, Bundesgerichtshof, Herrenstraße 45a, 76133 Karlsruhe
- STEWART, Charles E. III, Attorney at law, Rechtsanwalt, c/o Rogers & Wells, Westendstr. 16-22, 60325 Frankfurt, Tel. (0 69) 9 71 47 80
- STEIN, Volker, Richter beim Verwaltungsgericht Koblenz, *Öffentliches Recht*. Privat: Taubenweg 11, 56281 Emmelshausen

## Lehrveranstaltungen

### Hörsäle/Übungsräume:

- RW 1-6: Jakob-Welder-Weg 9
- Hs I-VII: Jakob-Welder-Weg 4
- Hs 7 und 8: Forum, Eingang Becherweg 2
- Hs 13, 15 und 16: Forum, Eingang 7
- Hs Audi. max.: Auditorium maximum, Forum, Becherweg 5
- Hs N 1 – N 3: Becherweg 23
- Hs S 1 – S 3: Sportinstitut
- CIP-Pool Jura: Haus RW II, Jakob-Welder-Weg 4, 1. Stock, Zi. 32

### Rechtswissenschaft

- Einführungsveranstaltung für Studienanfänger, Fach- und Hochschulortwechsler  
*W. Hadding*  
Mi, 22. Oktober 1997, 16-18 — RW 1
- 001 Deutsche Rechtsgeschichte [2-std.]  
*A. Roth*  
Di 10-12 — S 1 (mit Abschlußklausur zum Erwerb des Grundlagenscheins)
- 002 Verfassungsgeschichte der Neuzeit [2-std.]  
*D. Kugelmann*  
Mo 14-16 — Hs 7
- 003 Klassiker der Staatsphilosophie [3-std.]  
*N. Hoerster*  
Do 10-13 — RW 3  
(Grundlagenveranstaltung ab 5. Semester)
- 004 Introduction to the American Legal System [2-std.]  
*C. Stewart*  
Fr 8-10 — RW 3  
(in englischer Sprache)

### Vorlesungen

#### RECHTSGESCHICHTE, RECHTSTHEORIE, RECHTSVERGLEICHUNG

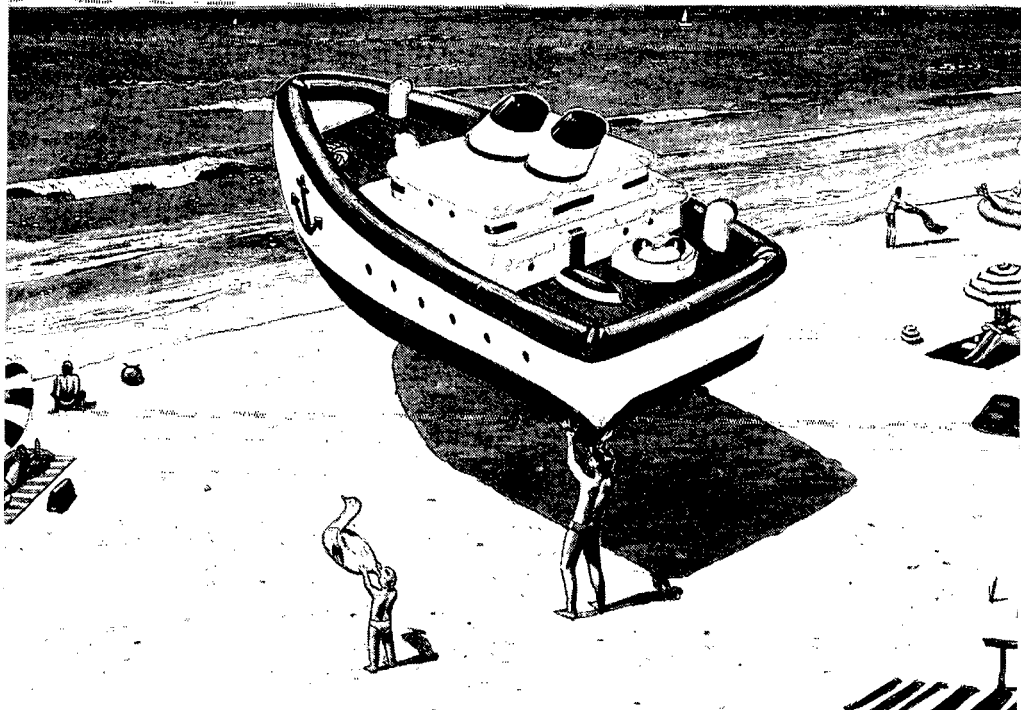

# Karriere oder wollen Sie als Angestellter nicht auch Unternehmer sein?

Manche Hochschulabsolventen und -absolventinnen finden eine Laufbahn von der Stange völlig in Ordnung. Sie dagegen denken, Ihre Karriere sollte Ihnen entsprechen, Ihren Leistungen, Ihren Fähigkeiten, Ihrem Engagement.

Wir sehen das genauso. Und weil uns an Ihrem Erfolg ebensoviel liegt wie Ihnen, fordern und fördern wir Ihr Interesse, Entscheidungsspielräume zu nutzen, Ihren Mut zum unternehmerischen Handeln, Ihre Bereitschaft, Verantwortung auch über Ihren Arbeitsbereich hinaus zu übernehmen. So unterstützen wir Ihre berufliche

Professionalisierung und Ihre persönlichen Leistungs- und Entwicklungsprozesse. Ganz individuell.

Wenn Sie ein wirtschaftswissenschaftliches Studium mit bankfachlicher Ausrichtung oder ein Studium der (Wirtschafts-)Mathematik oder -Informatik absolviert haben, und wenn Sie wissen wollen, welche Chancen sich Ihnen durch Ihr unternehmerisches Denken bieten, rufen Sie uns an: Telefon: (02 11) 826-4345/6784. Weitere Informationen erhalten Sie auch im Internet unter: <http://www.westlb.de/>

## WestLB

## PRIVATRECHT

- 005 BGB I (Allgemeiner Teil und Rechtsge-  
schäftslehre für Anfänger) [6-std.]  
*B. Grunewald*  
Mo 10-13 — RW 1  
Do 14-17 — N 1
- 006 BGB II/1 (Schuldrecht, Allgemeiner Teil)  
[6-std.]  
*A. Roth*  
Mo 14-16 — Audi. max.  
Di 16-18 — N 3  
Mi 8-10 — Hs 16
- 007 BGB II/2 (Schuldrecht, Besonderer Teil)  
[4-std.]  
*J. Pflug*  
Mo 11-13 — Hs 16  
Fr 12-14 — Audi. max.
- 008 Sachenrecht [4-std.]  
*K. Müller*  
Mo 16-18 — N 2  
Di 14-16 — Audi. max.
- 009 Familienrecht [2-std.]  
*H. P. Pecher*  
Di 11-13 — Hs 16
- 010 Erbrecht [3-std.]  
*M. Harder*  
Do 16-19 — N 2
- 011 Vertiefung zur Rechtsgeschäftslehre [2-std.]  
*H. P. Pecher*  
Mi 14-16 — Hs II
- 012 Vertiefung zum Familienrecht (WfG 1)  
[2-std.]  
*R. Hepting*  
Di 13-15 — Hs 11
- 013 Formelles Grundstücksrecht(WfG 1)  
[2-std.]  
*C. Keim*  
Mi 17-19 — Hs II
- 014 Markenrecht (WfG 2) [2-std.]  
*- J. Starck*  
Mo 17-19 — Hs III
- 015 Internationales Privatrecht II (WfG 4)  
[2-std.]  
*K. Müller*  
Di 16-18 — Audi. max.
- 016 Privatrecht für ausländische Studierende  
[4-std.]  
*H.-F. Müller*  
Di 10-12 — Hs II  
Do 10-12 RW 4

## HANDELS- UND WIRTSCHAFTSRECHT

- 017 Gesellschaftsrecht II [2-std.]  
*M. Dreher*  
Mo 14-16 — RW 4
- 018 Handelsrecht [2-std.]  
*J. Hennrichs*  
Do 14-16 — N 3
- 019 Kartellrecht (WfG 2) [2-std.]  
*M. Dreher*  
Di 16-18 — Hs III
- 020 Grundzüge des Bilanzrechts [2-std.]  
*K. Müller*  
Mi 14-16 — Hs 7

## ARBEITSRECHT

- 021 Betriebsverfassungsrecht [3-std.]  
*H. Konzen*  
Mo 15-18 — RW 3
- 022 Koalitions-, Tarifvertrags- u. Arbeitskampf-  
recht [2-std.]  
*H. Ingelfinger*  
Do 16-18 — RW 3

## FINANZ- UND STEUERRECHT

- 023 Bilanzsteuerrecht (WfG 7) [4-std.]  
*C. Trzaskalik*  
Fr 8-12 — RW 4
- 024 Umsatzsteuerrecht (WfG 7). [2-std.]  
*C. Trzaskalik*  
Do 14-16 — RW 4

## ÖFFENTLICHES RECHT

- 025 Allgemeine Staatslehre [2-std.]  
*W. Rudolf*  
Do 10-12 — Hs 16
- 026 Staatsrecht I (Staatsorganisations- und zuge-  
höriges Verfassungsprozessrecht) [4-std.]  
*J. Lücke*  
Di, Do 12 s.t.-13.30 — RW 1
- 027 Allgemeines Verwaltungsrecht I [4-std.]  
*F. Hufen*  
Di, Do 10-12 — RW 1
- 028 Kommunalrecht [2-std.]  
*F. Hufen*  
Mi 10-12 — Audi. max.
- 029 Baurecht [3-std.]  
*H.-W. Laubinger*  
Fr 8-11 — Hs 7
- 030 Europarecht I [3-std.]  
*M. Dreher*  
Mo 8-11 — S 1

Für Studium und Examen

Karl Engisch  
**Einführung in das juristische Denken**  
 Von Prof. Dr. Dr. h.c. Karl Engisch, herausgegeben von Prof. Dr. Thomas Würtenberger und Dr. Dirk Otto, beide Universität Freiburg 9., überarb. Aufl. 1997. 304 Seiten. Kart. DM 30,- ISBN 3-17-014384-0  
 Urban-Taschenbücher, Band 20

Harm Peter Westermann  
**Grundbegriffe des BGB**  
 Eine Einführung an Hand von Fällen.  
 Von Prof. Dr. Harm Peter Westermann, Universität Tübingen. 14., überarb. Aufl. 1994. 173 Seiten. Kart. DM 26,- ISBN 3-17-012643-1

Rudolf Schweichhardt  
**Allgemeines Verwaltungsrecht**  
 Herausgegeben von Prof. Dr. Rudolf Schweichhardt, FHS Ludwigsburg - Hochschule für öffentliche Verwaltung. 7., überarb. u. erw. Aufl. 1995. XXIV, 411 Seiten, 2 Faltblätter. Kart. DM 54,- ISBN 3-17-013761-1

Volker Krey  
**Strafrecht Besonderer Teil**  
 Studienbuch in systematisch-induktiver Darstellung.  
 Von Prof. Dr. Volker Krey, Universität Trier.  
**Band 1: Besonderer Teil ohne Vermögensdelikte.**  
 10., völlig neubearb. Aufl. 1996. XV, 405 Seiten. Kart. DM 38,80 ISBN 3-17-014383-2  
**Band 2: Besonderer Teil. Vermögensdelikte.**  
 10., neubearb. Aufl. 1995. XII, 296 Seiten. Kart. DM 36,- ISBN 3-17-013891-X

Volker Krey  
**Strafverfahrensrecht**  
 Studienbuch.  
 Von Prof. Dr. Volker-Krey, Universität Trier.  
**Band 1:**  
 1988. XX, 308 Seiten. Kart. DM 34,- ISBN 3-17-009655-9  
**Band 2:**  
 1990. XXIV, 270 Seiten. Kart. DM 39,80 ISBN 3-17-009656-7

Franz Streng  
**Strafrechtliche Sanktionen**  
 Grundlagen und Anwendung.  
 Von Prof. Dr. Franz Streng, Universität Erlangen.  
 1991. XX, 340 Seiten. Kart. DM 49,80 ISBN 3-17-011337-2

Schaffstein/Beulke  
**Jugendstrafrecht**  
 Von Prof. Dr. Friedrich Schaffstein, Universität Göttingen, und Prof. Dr. Werner Beulke, Universität Passau.  
 12., überarb. Aufl. 1995. XII, 254 Seiten. Kart. DM 45,- ISBN 3-17-013760-3

Brox/Rüthers  
**Arbeitsrecht**  
 Von Bundesverfassungsrichter a.D. em. o. Prof. Dr. Hans Brox, Universität Münster, und Prof. Dr. Bernd Rüthers, Universität Konstanz.  
 12., neubearb. Aufl. 1995. XXVIII, 319 Seiten. Kart. DM 42,- (unverbindliche Preisempfehlung). ISBN 3-17-013902-9

Axel Stein  
**Tarifvertragsrecht**  
 Von Prof. Dr. Axel Stein, Fachhochschule Münster.  
 1997. XXII, 271 Seiten. Kart. DM 68,- ISBN 3-17-008933-1

Walter Gerhardt  
**Grundbegriffe des Vollstreckungs- und Insolvenzrechts**  
 Eine Einführung an Hand von Fällen.  
 Von Prof. Dr. Walter Gerhardt, Universität Bonn.  
 1985. XX, 291 Seiten. Kart. DM 49,80 ISBN 3-17-008410-0

Ingo von Münch  
**Staatsrecht Band 1**  
 Einführung; Deutschland: Teilung und Vereinigung; Staatsform; Staatsorgane; Deutschland in der Europäischen Gemeinschaft.  
 Von Prof. Dr. Dr. h. c. Ingo von Münch, Universität Hamburg. 5., neubearb. Aufl. 1993. XVIII, 456 Seiten. Kart. DM 56,- ISBN 3-17-011992-3

Rolf Stober  
**Kommunalrecht in der Bundesrepublik Deutschland**  
 Von Prof. Dr. Rolf Stober, Technische Universität Dresden.  
 3., neubearb. Aufl. 1996. XXVIII, 366 Seiten. Kart. DM 59,- ISBN 3-17-014365-4

Rolf Stober  
**Wirtschaftsverwaltungsrecht**  
 Von Prof. Dr. Rolf Stober, Technische Universität Dresden.  
 10., aktual. Aufl. 1996. XXXII, 458 Seiten. Kart. DM 54,- ISBN 3-17-014093-0

Ulrich Battis  
**Öffentliches Baurecht und Raumordnungsrecht**  
 Von Prof. Dr. Ulrich Battis, Humboldt-Universität Berlin.  
 3., neubearb. Aufl. 1992. 340 Seiten. Kart. DM 64,- ISBN 3-17-011982-6



- 031 Verwaltungslehre [2<sup>o</sup>-std.]  
*H.-W. Laubinger*  
Di 14-16 — Hs II
- 032 Wirtschaftsverwaltungsrecht (WfG 6) [2-std.]  
*H.-W. Laubinger*  
Do 14-16 — Hs II
- 033 Umweltrecht I (WfG 6) [2-std.]  
*M. Rebentisch*  
Fr 8.30-10 — Hs I
- 034 Europarecht II (WfG 8) [2-std.]  
*D. Dörr*  
Di 14-16 — Hs IV
- 035 Recht der internationalen Organisationen (WfG 8) [2-std.]  
*W. Rudolf*  
Mi 14-16 — RW 4
- 036 Weinrecht (Teil 7) [2-std.]  
*H.-J. Koch*  
14-tägl.: Mi 15-17 — Hs IV
- 037 Datenschutzrecht [2-std.]  
*W. Biernmann*  
14-tägl.: Mo 17-19 — Hs I
- 038 Öffentliches Recht für Nichtjuristen [2-std.]  
*C. Enders*  
Mi 14-16 — Hs 8
- STRAFRECHT**
- 039 Strafrecht, Allgemeiner Teil I [6-std.]  
*J. Krümpelmann*  
Mo, Di 16-18 — N 1  
Mi 10-12 — RW 1
- 040 Strafrecht, Allgemeiner Teil II [2-std.]  
*M. Ling*  
Mi 14-16 — N 2
- 041 Strafrecht, Besonderer Teil I (Personendelikte) [2-std.]  
*W. Perron*  
Mo 16-18 — Hs 16
- 042 Strafrecht, Besonderer Teil II (Vermögensdelikte) [2-std.]  
*W. Perron*  
Do 16-18 — Hs 8
- 043 Besprechung höchstrichterlicher Entscheidungen im Strafrecht [2-std.]  
*K. Böhm*  
Mo 17-19 — Hs VII
- 044 Rechtsmedizin für Juristen [2-std.]  
*C. Rittner, R. Urban*  
Fr 8-10 — Kurssaal, Institut für Rechtsmedizin, Am Pulverturm 3
- 045 Rechtsmedizinische Falldemonstration [2-std.]  
*C. Rittner, R. Urban*  
n. V. — Prosektur, Pulverturm 3
- 046 Forensische Psychiatrie (mit Fallvorstellungen) [1-std.]  
*J. Glatzel*  
14-tägl.: Mo 18-20 — Psychiatrische Klinik, Untere Zahlbacher Str. 8
- VERFAHRENSRECHT**
- 047 Zivilprozeßrecht [4-std.]  
*H. Konzen*  
Mo, Di 8-10 — RW 4
- 048 Strafprozeßrecht [4-std.]  
*E. W. Hanack*  
Di, Mi 16-18 — Hs 8
- 049 Verwaltungsprozeßrecht [4-std.]  
*C. Enders*  
Di 14-16 — Hs 8  
Mi 8-10 — S 1
- KRIMINOLOGIE**
- 050 Kriminologie (WfG 5) [4-std.]  
*M. Bock*  
Di 14-16 — RW 2  
Fr 10-12 — RW 3
- 051 Jugendstrafrecht (WfG 5) [2-std.]  
*M. Bock*  
Do 14-16 — RW 2
- Exegesen**
- 052 Deutscherrechtliche Exegese (Veranstaltung gem. PromO § 5 Abs. 1 Nr. 3) [2-std.]  
*P. Kaller*  
Mo 14 s. t.-15.30 — Hs VI
- 053 Digestenexegese (Veranstaltung gem. PromO § 5 Abs. 1 Nr. 3) [2-std.]  
*M. Harder*  
Di 16-18 — RW 5
- Kolloquien**
- 054 Kolloquium zum Völker- und Europarecht (WfG 8) [2-std.]  
*D. Kugelmann*  
Do 14-16 — Hs III
- 055 Übungen und Kolloquium im Völkerrecht und Europarecht (WfG 8) [2-std.]  
*W. Rudolf*  
Mi 16-18 — Hs VII

## 056 Doktorandenkolloquium [2-std.]

M. Bock  
Z. n. V.

## Seminare

## 057 Kriminologisches Seminar [2-std.]

M. Bock  
Do 16-18 — RW.5

## 058 Rechtsphilosophisches Seminar: Der Fall Riviere. [2-std.]

F. Rotter  
Fr 12-14 — Hs VII  
(Erwerb des Grundlagenscheins möglich)

## 059 Rechtstheoretisches Seminar [3-std.]

N. Hoerster  
Fr 10-13 — Hs V

## 060 Seminar: Rechtsethik des Lebensschutzes [2-std.]

N. Hoerster  
Do 16-18 — Hs VI

## 061 Rechtsvergleichendes Seminar [2-std.]

R. Hepting  
Mi 16-18 u. n. V. — Hs I

## 062 Klassiker der Staats- und Verfassungslehre [2-std.]

F. Hufen  
Do 18-20 — Hs I

## 063 Aktuelle Probleme des Verwaltungsrechts [2-std.]

C. Enders  
Blockveranstaltung, ab 4. Semester

## 064 Völker- und europarechtliches Seminar [2-std.]

D. Dörr  
Di 18-20 — Hs I

## 065 Seminar für deutsches und internationales Kreditrecht [2-std.]

W. Hadding, U. H. Schneider  
Mi 18-20 — Inst. f. Int. Kreditrecht, Wallstraße 11

## 066 Jugend und Gewalt (WFG 5) [2-std.]

L. Keupp  
Mi 14-16 — Hs I

## 067 Seminar im Steuerrecht (WFG 7) [2-std.]

C. Trzaskalik  
Mi 18-20 — RW 5

03

## Sicher ans Ziel in Studium, Beruf und Karriere

Michael G. Baldus (Hrsg.)

### Studium - Beruf - Karriere

Personal-Manager sagen Ihnen,  
was Sie tun müssen

3., überarb. u. erw. Aufl. 1997

XII, 320 S., br. 32,80 DM

ISBN 3-409-33847-0

Erwin Dichtl/

Michael Lingenfelder

### Effizient studieren

3., akt. u. erw. Aufl. 1996

X, 403 S., br./32,80 DM

ISBN 3-409-33635-4



Insider-Know-how von Personalexperten

- ✓ Studium, Studienformen, Promotion, M.B.A.
- ✓ Bewerbung, Vorstellung, Arbeitsvertrag, Trainee, Karrierestrategie
- ✓ Chancen in verschiedenen Wirtschaftszweigen und Betätigungsfeldern

Zielstrebig zum Studienabschluss

- ✓ Wahl des Studienortes
- ✓ Wissenschaftliches Arbeiten
- ✓ Mündliche Prüfungen
- ✓ BAFöG
- ✓ Jobs
- ✓ Stipendium
- ✓ Versicherungen u. v. m.

Abraham-Lincoln-Str. 46

Postfach 15 47, 65005 Wiesbaden

Fax: (06 11) 78 78-420

Änderungen vorbehalten. Erhältlich im Buchhandel oder beim Verlag.

GABLER

- 068 Seminar über ausländisches öffentliches Recht [2-std.]  
*J. Lücke*  
Z. n. V. Blockveranstaltung
- 069 Arztrechtsseminar [2-std.]  
*C. Rittner, R. Urban*  
Fr 10-12 — Kursaal Rechtsmedizin, Am Pulverturm 3
- 070 Strafrechtsgeschichtliches Seminar [2-std.]  
*W. Perron, A. Roth*  
Do 16-18 u. n. V. — Hs VII
- 071 Seminar im Arbeitsrecht (WfG 3) [2-std.]  
*T. Raab*  
Mi 16-18 — Hs V

### Übungen

- 072 Übungen im Bürgerlichen Recht für Anfänger [2-std.]  
*R. Hepting*  
Mo 16-18 — S 1
- 073 Übungen im Bürgerlichen Recht für Fortgeschrittene [2-std.]  
*M. Harder*  
Do 10-12 — S 1
- 074 Übungen im Öffentlichen Recht für Anfänger [2-std.]  
*J. Lücke*  
Di 16-18 — S 1
- 075 Übungen im Öffentlichen Recht für Fortgeschrittene [2-std.]  
*D. Dörr*  
Mi 14-16 — S 1
- 076 Übungen im Strafrecht für Anfänger [2-std.]  
*V. Erb*  
Mo 11-13 — S 1
- 077 Übungen im Strafrecht für Fortgeschrittene [2-std.]  
*J. Krümpelmann*  
Mi 16-18 — S 1
- 078 Übung zum Wahlfach I (Familien-, Erbrecht und Freiwillige Gerichtsbarkeit) [2-std.]  
*H. P. Pecher*  
Di 15-17 — Hs 7
- 079 Übung und Examinatorium im Internationalen Privatrecht (WfG 4) [2-std.]  
*K. Müller, R. Hepting*  
Di 18-20 — Audi. max.
- 080 Übung zur Vorlesung Kriminologie (WfG 5) [2-std.]  
*M. Bock mit C. Schallert, H. Schneider, M. Ernert*  
Do 18-20 — RW 4

- 081 Übung für Studierende der WfG 6 (Besonderes Verwaltungsrecht) [2-std.]  
*V. Stein*  
Fr 10-12 — Hs II
- 082 Übungen im Steuerrecht (WfG 7) [4-std.]  
*C. Trzaskalik*  
Di 14-18 — RW 4
- 083 Übungen und Examinatorium der WfG 8 (Völker- und Europarecht) [2-std.]  
*W. Rudolf*  
Mi 16-18 — Hs VII

### Juristischer Examenskurs

#### HERBSTKURS

(15. September bis 24. Oktober 1997)

- 084 BGB Allgemeiner Teil [6-std.]  
*B. Grunewald*  
Di 8-12, Do 8-10 — N3
- 085 Bereicherungsrecht [2-std.]  
*M. Dreher*  
Mo 8-10 — N3
- 086 Allgemeines Verwaltungsrecht [4-std.]  
*V. Stein*  
Mo, Do 10-12 — N3\*
- 087 Strafrecht [4-std.]  
*U. Ruppert*  
Fr. 8-12 — N3

#### WINTERKURS

(ab Beginn des Wintersemesters)

- 088 Sachenrecht [4-std.]  
*J. Pflug*  
Di, Do 10-12 — Audi. max.
- 089 Schadensersatzrecht [2-std.]  
*Hadding*  
Di 8-10 — Hs 8
- 090 Handels- und Gesellschaftsrecht [2-std.]  
*W. Hadding*  
Mi 8-10 — Hs 8
- 091 Verfassungsrecht [2-std.]  
*D. Dörr*  
Mi 10-12 — Hs 16
- 092 Verwaltungsrecht [1-std.]  
*C. Enders*  
Z. u. O. n. b. A.
- 093 Kommunalrecht [2-std.]  
*V. Stein*  
Mo 10-12 — Audi. max.



094 Strafrecht [4-std.]

*W. Perron*

Mo 8-10 — Hs 8

Do 8-10 — Hs 16

095 Strafrecht [1-std.]

*U. Ruppert*

Fr 8-10

Termine nach Ankündigung — Audi. max.

### Weitere Examinatorien und Repetitorien

096 Examinatorium zum Handels- und Gesellschaftsrecht (WfG 2) [2-std.]

*M. Dreher*

Di 14-16 — Hs III

097 Examinatorium zum Internationalen Privatrecht (WfG 4) [2-std.]

*R. Hepting, K. Müller*

Di 18-20 — Audi. max.

098 Repetitorium im Wahlfach Kriminologie, Jugendstrafrecht, Strafvollzugsrecht (WfG 5) [1-std.]

*M. Bock, J. Behr*

Di 17-18 — RW 2

### Klausurenkurse

099 Großer Klausurenkurs [5-std.]

*K. Müller*

Sa 8-12.45 — Hs 8 (Abgabe) und Hs 7

Besprechung: Fr 14-16 — RW 1

100 Klausurenkurs im Arbeitsrecht (WfG 3) [2-std.]

*K. H. Peifer*

Fr 11-13 — Hs III

101 Klausurenkurs im Wahlfach Kriminologie, Jugendstrafrecht, Strafvollzugsrecht (WfG 5) [2-std.]

*J. Behr*

Di 18-20 — RW 2

### RECHTSINFORMATIK, EDV FÜR JURISTEN

102 Einführung in die Rechtsinformatik – EDV Einsatz in der Justiz [2-std.]

*P. Itzel*

Mi 16.30-18 — CIP-Pool Jura

103 PC-Praktikum für Juristen [2-std.]

*T. Klar*

Zeit siehe Aushang — CIP-Pool Jura

104 Einführung in das Internet für Juristen [2-std.]

*T. Klar*

Zeit siehe Aushang — CIP-Pool Jura

### FREMDSPRACHEN

105 Initiation à la langue française (niveau 1) [2-std.]

*S. Vebrel*

14-tägl.: Di 12-15.30 — Hs VI

106 L'actualité en France (niveau 2) [2-std.]

*S. Vebrel*

14-tägl.: Di 16-19.30 — Hs VI

107 L'actualité en France (niveau 3)

*S. Vebrel*

Blockveranstaltung; Z. u. O. s. Aushang

### Wirtschaftswissenschaften

- Einführungsveranstaltung für Studienanfänger, Fach- und Hochschulortwechsler [2-std.]

*M. Kayser, P. Reichling*

Mi, 22. Oktober 1997, 9-11 — RW 1

### VOLKSWIRTSCHAFTSTHEORIE

#### Vorlesungen

101 Einführung in die Volkswirtschaftslehre [3-std.]

*H. Bartling, H. Bartmann*

Mi 10-13 — S 1

102 Vorlesung aus Makroökonomik [4-std.]

*I. Kubin*

Di 14-16, Mi 8-10 — RW 1

103 Grundlagen der Makroökonomik [2-std.]

*G. Graf*

Di 18-20 — Hs IV

104 Preis- und Wettbewerbstheorie [2-std.]

*H. Bartmann*

Do 10-12 — N 1

105 Ökologische Strukturreformen [2-std.]

*H. Bartmann*

Di 14-16 — Hs V

106 Vorlesung aus Arbeitsmarkttheorie I

[3-std.]

*I. Kubin*

Di 10-13 — RW 5

- 107 Aussenwirtschaftstheorie [4-std.]  
*K. Sauernheimer*  
 Mo 8-10 — N 1  
 Fr 8-10 — S 1
- 108 Europäische Union [2-std.]  
*K. Sauernheimer*  
 Mi 8-10 — Hs IV
- 109 Internationale Währungspolitik [2-std.]  
*K. Sauernheimer*  
 Mo 10-12 — Hs II

### Übungen

- 110 Makroökonomische Übung für Anfänger [2-std.]  
*H. Beck*  
 Di 8-10 — Hs I
- 111 Übung aus Makroökonomik für Anfänger [2-std.]  
*F. Fichert*  
 Mo 8-10 — Hs IV  
 • Parallelveranstaltung  
 Mo 12-14 — Hs IV  
 • Parallelveranstaltung  
 Di 10-12 — Hs IV
- 112 Makroökonomische Übungen für Anfänger [2-std.]  
*B. Hedderich*  
 Mi 14-16 — RW 3  
 • Parallelveranstaltung  
 Do 10-12 — Hs IV  
 • Parallelveranstaltung  
 Do 12-14 — Hs IV
- 113 Makroökonomische Übungen für Anfänger [2-std.]  
*C. Kind*  
 Mi 12-14 — Hs IV  
 • Parallelveranstaltung  
 Mi 14-16 — Hs VI
- 114 Makroökonomische Übungen für Anfänger [2-std.]  
*U. Kuschnereit*  
 Fr 10-12 — Hs IV
- 115 Makroökonomische Übungen für Anfänger [2-std.]  
*C. Liesenfeld*  
 Do 14-16 — Hs V
- 116 Übung zur Vorlesung Geld- und Wachstumstheorie [2-std.]  
*C. Fischer*  
 Fr 8-10 — Hs II

### Kolloquien

- 117 Kolloquium zur Preis- und Wettbewerbstheorie [2-std.]  
*H. Bartmann*  
 Do 16-18 — Hs II
- 118 Kolloquium zur ökologischen Ökonomie [2-std.]  
*H. Bartmann*  
 Do 12-14 — Hs I

### Seminare

- 119 Seminar zur Wirtschaftstheorie und Umweltökonomie  
*H. Bartmann*  
 Z. u. O. w. noch bekanntgegeben  
 Blockveranstaltung
- 120 Seminar zur Arbeitsmarkttheorie  
*I. Kubin*  
 Z. u. O. w. noch bekanntgegeben  
 Blockveranstaltung
- 121 Volkswirtschaftstheoretisches Seminar [2-std.]  
*K. Sauernheimer*  
 Mo 14-16 — Hs I
- 122 Wirtschaftswissenschaftliches Doktoranden-Seminar [2-std.]  
*I. Kubin, A. Prinz, K. Sandmann, K. Sauernheimer*  
 Mo 16-18 — Hs V

### VOLKSWIRTSCHAFTSPOLITIK

#### Vorlesungen

- 123 Wettbewerbspolitik - Teil 2 [2-std.]  
*H. Bartling*  
 Di 12-14 — S 1
- 124 Grundlagen der Wirtschaftspolitik [4-std.]  
*W. Zohlnhöfer*  
 Di 10-12, Mi 14-16 — N 1
- 125 Marktwirtschaftliche Ordnungspolitik II (Sozialordnung, Teil B) [3-std.]  
*W. Zohlnhöfer*  
 Di 16-19 — Hs V

#### Übungen

- 126 Wirtschaftspolitische Übungen für Fortgeschrittene zur Wettbewerbspolitik [2-std.]  
*H. Bartling*  
 Do 14-16 — S 1

- 127 Ausgewählte Probleme der wirtschaftlichen Integration Europas [2-std.]  
P.-G. Schmidt  
Di 14-16 — N 1

### Seminare

- 128 Wirtschaftspolitisches Seminar [2-std.]  
H. Bartling  
Z. u. O. w. noch bekanntgegeben
- 129 Wirtschaftspolitisches Forschungs- und Doktorandenseminar [2-std.]  
H. Bartling u. W. Zohlhörer  
Z. u. O. w. noch bekanntgegeben
- 130 Wirtschaftspolitisches Seminar [2-std.]  
W. Zohlhörer  
Mi 18-20 — Hs VI

### FINANZWISSENSCHAFT

#### Vorlesungen

- 131 Finanzwissenschaft II: Allgemeine Steuerlehre [2-std.]  
G. Tillmann  
Mi 16-18 — N 1

- 132 Theorie der Sozialversicherung [2-std.]  
G. Tillmann  
Mi 12-14 — Hs I

### Übung

- 133 Finanzwissenschaftliche Übungen für Fortgeschrittene [2-std.]  
G. Tillmann  
Do 8-10 — Hs II

### Kolloquium

- 134 Repetitorium für Examenskandidaten [2-std.]  
A. Breihsch  
Z. u. O. n. V.

### Seminare

- 135 Seminar aus Finanzwissenschaft [2-std.]  
G. Tillmann  
Z. u. O. w. noch bekanntgegeben  
Blockveranstaltung

*Die Mosel erleben –  
den Alltag vergessen*



im **Zeller Land**

im Herzen der Mittelmosel,  
nur gut 1 Stunde Fahrzeit von Mainz entfernt – ein „Katzensprung“, der sich lohnen wird!

### Mosel-Highlights '97 – feiern Sie mit?

- |  |  |
|--|--|
| 25. - 28.07.1997 Wein- und Heimattfest in St. Aldegrund      | 12. - 15.09.1997 Wein- und Herbstfest in Bullay                          |
| 01. - 03.08.1997 Mountainbike-Festival in Zell/Mosel         | 19. - 21.09.1997 Herbst-Straßenweinfest in Pünderich                     |
| 01. - 04.08.1997 Weinfeste in Alf und Briedel                | 19. - 21.09.1997 Winzer- und Trachtenfest in Zell/Mosel                  |
| 08. - 11.08.1997 Weinfest in Zell-Merl                       | 26. - 28.09.1997 Straßenweinfest in Neef                                 |
| 15. - 18.08.1997 Weinfest in Neef                            | 03. - 05.10.1997 Oktoberfest in Mittelstrimmig                           |
| 22. - 24.08.1997 Hamburger Fischmarkt in Zell/Mosel          | 11. / 12.10.1997 Federweißenfest in St. Aldegrund,<br>Pünderich und Zell |
| 29. - 31.08.1997 Keltisches Weingelage in Zell-Kaimt         |  |
| 12. - 14.09.1997 Weinstraßenfest in Briedel ... u.v.a.m. ... |  |

### aktuelle Preisbeispiele:

Erlebnis-Angebote in Hülle und Fülle, z.B. 3 Tage „Wein erleben und genießen“ schon ab 165 DM!  
Zimmer Ü/F ab DM 20 pro Person!  
FeWO für 4 Pers. ab DM 50 pro Tag!

Veranstaltungskalender '97, Gastgeberverzeichnis, kostenlose Vermittlung von Zimmern u. FeWO  
sowie jede Menge Tips für Ihren ganz persönlichen Moselurlaub gibt es bei:

Tourist-Information Zeller Land, Rathaus, 56856 Zell/Mosel,  
☎ 065 42/1 94 33 u. 40 31, Fax: 56 00

**BETRIEBSWIRTSCHAFTSLEHRE  
(GRUNDSTUDIUM)**
**Vorlesungen**

- 136 Einführung in die EDV für Wirtschaftswissenschaftler [4-std.]  
*A. Guba, G. Maurer, A. Schwickert*  
Di 8-10, Do 8-10 — RW 1
- 137 Kosten- und Leistungsrechnung [2-std.]  
*U. Mildenberger*  
Mi 16-18 — RW 1
- 138 Methoden der Investitionsrechnung [2-std.]  
*P. Reichling*  
Mo 14-16 — RW 1
- 139 Buchführung und Jahresabschluß (GS) [3-std.]  
*M. Möhrle*  
Di 12-14, Do 12-14 — Hs 8  
14-tägl.: eine Doppelstunde
- 140 Grundlagen der Betriebswirtschaftslehre [2-std.]  
*O. P. Heil*  
Do 14-16 — RW 1

**Übungen**

- 141 Übungen zu Grundlagen der Betriebswirtschaftslehre [2-std.]  
*N. N.*  
Mo 10-12 — RW 4  
• Parallelveranstaltungen  
Mo 12-14 — N 2  
Di 10-12 — RW 3  
Di 18-20 — N 2

**BETRIEBSWIRTSCHAFTSLEHRE  
(HAUPTSTUDIUM)**
**Vorlesungen**

- 142 Steuern und betriebliche Entscheidung [3-std.]  
*R. Euler*  
14-tägl.: Mo 16-18 — Hs 7  
Di 16-18 — N 2
- 143 Marketingtheorie [2-std.]  
*A. Herrmann*  
Mo 14-16 — S 1
- 144 Grundlagen des Jahresabschlusses (A) [2-std.]  
*J. Knoth*  
Do 8-10 — S 1
- 145 Investition und Finanzierung [2-std.]  
*S. Trautmann*  
Fr 10-12 — S 1

**Übungen**

- 146 Betriebswirtschaftliche Übung für Fortgeschrittene [2-std.]  
*A. Haritz*  
Fr 8-10 — N 2
- 147 Betriebswirtsch. Übung für Fortgeschrittene [2-std.]  
*H. Kargli, A. Schwickert*  
Di 8-10 — S 1

**WAHLPFLICHTFÄCHER**
**Vorlesungen**

- 148 Industrielle Fertigungstechnologien [2-std.]  
*K. Bellmann*  
Do 12-14 — RW 4
- 149 Produktion und Umwelt [2-std.]  
*K. Bellmann*  
Di 10-12 — Hs III
- 150 Taktisches und Operatives Produktionsmanagement [2-std.]  
*K. Bellmann*  
Do 16-18 — Hs IV
- 151 Schlanke Fertigungssysteme in der Praxis [2-std.]  
*P. Enderle*  
Mo 16-18 — Hs VI
- 152 Steuerbilanzen [2-std.]  
*R. Euler*  
Mo 12-14 — RW 2
- 153 Substanz- und Verkehrsteuern [1-std.]  
*R. Euler*  
14-tägl.: Mo 16-18 — Hs 7
- 154 Marketing in Theorie und Praxis [2-std.]  
*O. P. Heil*  
Do 18-20 — RW 2
- 155 Marketing-Kommunikation  
*O. P. Heil*  
Do 16-18 — RW 2
- 156 Konsumentenverhalten [2-std.]  
*A. Herrmann*  
Mo 10-12 — RW 2
- 157 Produktpolitik [2-std.]  
*A. Herrmann*  
Di 16-18 — Hs 16
- 158 Planung und Entwicklung von Informations- und Kommunikationssystemen II [2-std.]  
*H. Kargl*  
Mo 8-10 — RW 2
- 159 Sonderbilanzen [2-std.]  
*J. Knoth*  
Do 12-14 — N 1



**Wenn Sie etwas  
besonders gut können:  
Wir werden es fördern**

**03**

Wenn wir erklären, daß Mitarbeiterförderung bei uns großgeschrieben wird, können Sie sagen: Das behaupten viele. Richtig. Aber wir müssen täglich den Beweis dafür antreten, denn Wirtschaftsprüfung, Steuer- und Unternehmensberatung sind heute nur noch mit ausgebildeten Spezialisten zu machen. Deshalb fördern wir Ihre speziellen Fähigkeiten und setzen Sie dort ein, wo Sie diese optimal entwickeln können. Das bedeutet ständige Aus- und Fortbildung, Mitarbeitergespräche und -beurteilungen, training-on-the-job oder Förderung von Auslands- und Spracherfahrungen. Sie arbeiten in einem zukunftsorientierten Dienstleistungszweig mit großen Zukunftsaussichten. Natürlich erwarten wir im Gegenzug Ihr hohes Engagement, Zuverlässigkeit, Prädikatsexamina und ausgeprägtes unternehmerisches Denken.

Wenn Sie – Wirtschaftswissenschaftler, Wirtschaftsinformatiker, Wirtschaftsingenieure oder Juristen mit Prädikatsexamen – mehr über uns und unsere 37 Standorte erfahren wollen: Informationsmaterial senden wir Ihnen gerne zu. Ihre Bewerbungsunterlagen senden Sie bitte an: C&L Deutsche Revision, Bockenheimer Anlage 15, 60322 Frankfurt/M., Tel.: 069/9585-0 oder C&L Unternehmensberatung GmbH, Olof-Palme-Str. 35, 60439 Frankfurt/Main, Tel.: 069/9585-0.

**C&L Deutsche Revision**

Aktiengesellschaft  
Wirtschaftsprüfungsgesellschaft

**C&L Unternehmensberatung**

- 160 Wirtschaftliches Prüfungswesen [2-std.]  
*J. Knoth*  
 Mi 12-14 — N 2
- 161 Bankregulierung und Marktrisiken [2-std.]  
*K. Sandmann*  
 Mo 12-14 — RW 3
- 162 Theorie der Zinsunsicherheit [2-std.]  
*K. Sandmann*  
 Mo 14-16 — RW 2
- 163 Information Management [2-std.]  
*A. Schwickert*  
 Fr 8-10 — RW 2
- 164 Finanzwirtschaft II [2-std.]  
*S. Trautmann*  
 Mi 10-12 — RW 2
- 165 Finanzderivate I [2-std.]  
*S. Trautmann*  
 Mi 12-14 — RW 2

### Übungen

- 166 Einführung und Customizing von SAP/R 3 [2-std.]  
*J. Becker*  
 Z. u. w. noch bekanntgegeben — Computer-Pool 00/275
- 167 Kooperative Führung [2-std.]  
*R. Bronner, M. Kollmannsperger*  
 20.-22.10.1997: 9-17 — Hs 11  
 23.10.1997: 9-17 — Hs 10
- 168 Softwareentwicklung mit Visual Basic [2-std.]  
*J. Dandl*  
 Z. u. w. noch bekanntgegeben — Computer-Pool 00/275
- 169 Prozeßmanagement und Workflow [2-std.]  
*A. Guba u. N. N.*  
 Z. u. w. noch bekanntgegeben — Computer-Pool 00/275
- 170 Bankregulierung und Marktrisiken [2-std.]  
*K. Sandmann*  
 Mi 12-14 — RW 3
- 171 Übung zu Finanzderivate I [2-std.]  
*S. Trautmann*  
 Di 10-12 — RW 2
- 172 Übung zur Finanzwirtschaft II [2-std.]  
*S. Trautmann*  
 Do 10-12 — RW 2

### Kolloquien

- 173 Kolloquium zur Wirtschaftsinformatik [2-std.]  
*H. Kargl*  
 Z. u. O. w. noch bekanntgegeben

- 174 Kolloquium für Diplomanden [2-std.]  
*U. Mildenerger*  
 Do 18-20 — Hs V

### Seminare

- 175 Production Meets Marketing [4-std.]  
*K. Bellmann u. A. Herrmann*  
 Di 12-16 — RW 3
- 176 Organisations-Seminar [2-std.]  
*R. Bronner u. T. Mellewig*  
 Mo 12-14 — RW 5
- 177 Steuerseminar [2-std.]  
*R. Euler*  
 Di 12-14 — RW 2
- 178 Wahlfachseminar  
*J. Knoth*  
 Z. u. O. w. noch bekanntgegeben  
 Blockveranstaltung
- 179 Marketing-Seminar [2-std.]  
*A. Herrmann*  
 Mo 18-20 RW 3
- 180 Seminar zur Wirtschaftsinformatik [2-std.]  
*H. Kargl, A. Schwickert*  
 Z. u. O. w. noch bekanntgegeben  
 Blockveranstaltung
- 181 Seminar im Wahlfach Rechnungslegung der Unternehmung und Wirtschaftsprüfung [2-std.]  
*J. Knoth*  
 Z. u. O. w. noch bekanntgegeben  
 Blockveranstaltung
- 182 Strategisches Management mit System Dynamics [2-std.]  
*U. Mildenerger*  
 Di 18-20 Hs II
- 183 Versicherungs- und Marktrisiken [2-std.]  
*K. Sandmann*  
 Mi 14-16 Hs III
- 184 Seminar zur Finanzwirtschaft [2-std.]  
*S. Trautmann*  
 Mi 14-16 — RW 5
- 185 Forschungsseminar für Diplomanden und Doktoranden [2-std.]  
*S. Trautmann*  
 Fr 14-16 — RW 4

### MATHEMATIK, STATISTIK, ÖKONOMETRIE

#### Vorlesungen

- 186 Mathematik für Wirtschaftswissenschaftler A (GS) [2-std.]  
*G. Schmidt*  
 Fr 12-14 — RW 1

**Erfolgskonzepte**

lösungen  
überall  
erfolg

*für junge Menschen, die ihre Zukunft*

**selbst gestalten**

**wollen**



Bei Schitag Ernst & Young können Sie das. Mit viel Drive in Ihre Zukunft starten. In einer der drei großen Prüfungs- und Beratungsgesellschaften Deutschlands von Anfang an Ihr Können unter Beweis stellen. Initiative entwickeln und Verantwortung übernehmen. Team-, leistungs- und ergebnisorientiert handeln. Und vor allem maßgeblich Ihren beruflichen Erfolg beeinflussen. Denn bei uns erwartet Sie – integriert in das globale Netzwerk von Ernst & Young International – eine herausfordernde und spannende Karriere, die Ihnen in den Bereichen Wirtschaftsprüfung, Steuerberatung und Unternehmensberatung weltweit alle Möglichkeiten offenhält.

Wenn wir jetzt Ihr Interesse an Schitag Ernst & Young und einer aktiv mitgestaltbaren Zukunft geweckt haben, sind Sie herzlich eingeladen: Zu einem persönlichen Gespräch, in dem wir ganz offen über Ihre und unsere Wünsche und Vorstellungen reden. Wir freuen uns auf Sie.

** SCHITAG ERNST & YOUNG**

Personalwesen · Mittlerer Pfad 15 · 70499 Stuttgart  
Telefon 0711/988-5877 · Fax 0711/988-5239

03

- 187 Statistische Methodenlehre II (GS) [4-std.]  
N. N.  
Do 16-18, Fr 8-10 — RW 1
- 188 Ökonometrie I: Regression [2-std.]  
P. Schulze  
Mi 10-12 — Hs III

### Übungen

- 189 Übungen zur Mathematik für Wirtschaftswissenschaftler A (GS) [2-std.]  
G. Schmidt durch Mitarbeiter  
Z. u. O. w. noch bekanntgegeben  
Mehrere Parallelveranstaltungen
- 190 Übungen zur Statistischen Methodenlehre II (GS) [2-std.]  
N. N. durch Mitarbeiter  
Z. u. O. w. noch bekanntgegeben  
Mehrere Parallelveranstaltungen
- 191 Übungen zur Statistik/Mathematik für Examenkandidaten [2-std.]  
E. Härter  
Di 10-12 — Hs I
- 192 Statistisch-ökonomische Übungen für Fortgeschrittene [2-std.]  
P. Schulze durch C. Balz u. D. Porath  
Z. u. O. w. noch bekanntgegeben

### Kolloquium

- 193 Statistisch ökonomisches Kolloquium für Examensemester [2-std.]  
P. Schulze  
Do 10-12 — Hs III

### WIRTSCHAFTS- UND SOZIALGESCHICHTE

#### Vorlesung

- 194 Vorlesung zur Wirtschafts- und Sozialgeschichte: Deutsche Wirtschafts- und Sozialgeschichte im Zeitalter der Industrialisierung [2-std.]  
V. Hentschel  
Mo 12-14 — Hs III

#### Übung

- 195 Übung zur Wirtschafts- und Sozialgeschichte [2-std.]  
U. Albrecht  
Mi 16-18 — Hs III

- 196 Lektürekurs zur Wirtschafts- und Sozialgeschichte [2-std.]  
V. Hentschel  
Mo 18-20 — Hs VI

#### Seminar

- 197 Seminar zur Wirtschafts- und Sozialgeschichte [2-std.]  
V. Hentschel  
Di 14-16 — Hs VII

### WIRTSCHAFTSPÄDAGOGIK

#### Vorlesung

- 198 Einführung in die Wirtschaftspädagogik [2-std.]  
K. Beck  
Mo 16-18 — RW 4
- 199 Theorien zur Berufentscheidung [2-std.]  
K. Beck  
Di 10-12 — RW 4
- 200 Grundlagen der betrieblichen Aus- und Weiterbildung [2-std.]  
K. Breuer  
Di 12-14 — RW 4

### Übungen im Grund- und Hauptstudium

- 201 Analyse und Konzeption von Lern- und Ausbildungsumwelten (Übung für Anfänger) [2-std.]  
K. Breuer  
Mi 10-12 — RW 5
- 202 Empirische Erfassung moralischer Urteilskompetenz (Übung für Anfänger) [2-std.]  
S. Lüdecke  
20.-24. Oktober 1997 — RW 4  
Blockveranstaltung
- 203 Analyse kaufmännischer Lehrpläne (Übung für Anfänger) [2-std.]  
G. Mirnemeier  
Mi 12-14 — RW 5
- 204 Planung und Evaluation des kaufmännischen Unterrichts (Übung für Anfänger) [2-std.]  
G. Piquardt  
Di 12-14 — Hs IV
- 205 Leistungsmessung und -bewertung im berufsbildenden Schulwesen (Übung für Anfänger) [2-std.]  
A. Zirkel  
Do 8-10 — Hs I



- 206 Unterrichtsbeobachtung und Lehrversuche (Übung für Anfänger) [2-std.]  
*A. Zirkel*  
Mo 16-18 — RW 5  
• Parallelveranstaltung  
Fr 14-16 — RW 5
- 207 Institutionen, Strukturen und Entwicklungen des beruflichen Schulwesens (Übung für Fortgeschrittene) [2-std.]  
*M. Decker*  
Mi 13-15 — Hs V
- 208 Grundlagen des Lehrens und Lernens mit Modellbildungssystemen im Unterricht (Übung für Fortgeschrittene) [2-std.]  
*S. Hillen*  
Mo 14-16 — RW 5
- 209 Intelligenz und Motivation – Begriffe, Theorien, Messung (Übung für Fortgeschrittene) [2-std.]  
*G. Minnameier*  
Mo 10-12 — RW 5
- 210 Erziehungswissenschaftliche Forschungsmethoden im Kontext empirischer Wirtschaftspädagogik (Übung für Fortgeschrittene) [2-std.]  
*C. Sczesny*  
20.-24. Oktober 1997 — RW 2  
Blockveranstaltung
- 212 Kolloquium für Examenkandidaten [1-std.]  
*K. Beck*  
14-tägl.: Di 14-16 — RW 5  
Beginn: 4. November 1997
- 213 Theoriegeleitete Entwicklung und Evaluation von Lernumwelten [1-std.]  
*K. Breuer*  
14-tägl.: Di 16-18 — Hs I  
Beginn: 28. Oktober 1997
- 214 Kolloquium für Examenkandidaten [1-std.]  
*K. Breuer*  
14-tägl.: Di 16-18 — Hs I  
Beginn: 4. November 1997

03

**Seminar**

- 215 Unterrichtsmethoden in der Berufsausbildung [2-std.]  
*K. Beck*  
Mi 10-12 — RW 3
- 216 Lerntheoretische Grundlagen der betrieblichen Aus- und Weiterbildung [2-std.]  
*K. Breuer*  
Mi 14-16 — Hs VII

**FREMDSPRACHEN****Übung**

- 217 Translation and Essay-Writing [2-std.]  
*P. Erlebach*  
Fr 15-17 — Hs V

**Seminar**

- 218 Culture and Economy in the English-Speaking World [2-std.]  
*P. Erlebach*  
Mo 18 s. t.-19.30 — Hs V

**Kolloquien**

- 211 Erziehungswissenschaftliches Kolloquium [1-std.]  
*K. Beck*  
14-tägl.: Di 14-16 — Hs I  
Beginn: 28. Oktober 1997

Die Adresse für Rechts- und Wirtschafts-Fachbücher

FACHBUCHHANDLUNG

**Scherell & Mundt**

Inh. Claus-Peter Rathje

Hauptgeschäft: 55116 Mainz  
Kaiser-Friedr.-Str. 6 (b. Gericht) • Tel. 061 31-28350 • Fax 28 35 20  
Internet <http://home.t-online.de/home/scherell>  
E-Mail [scherell@t-online.de](mailto:scherell@t-online.de)

Filiale: 65185 Wiesbaden  
Gerichtsstr. 9 • Tel. 06 11 - 308 23 66 • Fax 308 23 68

## Fachbereich 04: Medizin

- Postanschrift: 55131 Mainz
- Diensträume: Obere Zahlbacher Straße 63, Gebäude 912, Fax 17-34 87
- Dekan:  
Univ.-Prof. Dr. med. Sven Olaf HOFFMANN
- Prodekan:  
Univ. Prof. Dr. med. Peter VAUPEL
- Planungsreferent: Dr. Jürgen HIPPCHEM, Tel. 17-34 75
- Sekretariat: Elisabeth SELTMANN, Tel. 17-31 80/73 86 Sprechzeiten n. V.
- Mündliche Prüfungen II. Abschnitt: Roswitha HEBEL, Tel. 17-27 71
- Promotionen: Veronika WÖLFLE, Sprechzeiten: Mo-Do 9-12, Tel. 17-31 86
- Habilitationen: Gisela RUMSEY, Sprechzeiten: Mo-Do 9-12, Tel. 17-28 32
- Haushalt: Heidemarie BRAUN, Sprechzeiten Mo-Do 11.30-15.30, Tel. 17-34 82; Roswitha HEBEL, Sprechzeiten: Mo-Do 9-12, Tel. 17-27 71
- Poststelle: Renate RUNKEL, Tel. 17-34 81

### Bereichsausschuß Vorklinik

- Duesbergweg 6 (Campus universitatis)
- Postanschrift: 55099 Mainz, Fax 39-59 46
- Vorsitzender: Univ. Prof. Dr. med. Peter VAUPEL
- Stellvertretender Vorsitzender:  
Hochschuldozent Prof. Dr. med. Hans-Joachim BRETER
- Sekretariat: N. N., Duesbergweg 6, Zi. 01-633, Sprechzeiten Mo-Fr 9-11, Tel. 39-59 46, Fax 39-59 46

### Bereichsausschuß

#### Klinisch-Theoretische Institute

- Postfach 39 60, Obere Zahlbacher Straße 67, 55131 Mainz, Fax 39-23 59
- Vorsitzender:  
Univ.-Prof. Dr. med. Sucharit BHAKDI
- Stellvertretender Vorsitzender:  
Univ.-Prof. Dr. med. Ulrich FÖRSTERMANN
- Sekretariat: Ingrid MAKOWIECKI, Obere Zahlbacher Straße 67, Zi. 945, Tel. 17-73 42, Sprechzeiten Mo-Fr 9-12

## Informationen für Studierende

### Studiendekan des Fachbereichs Medizin

und Beauftragter für Studienfachberatung für den Bereich Klinik (zugleich Unterrichtsbeauftragter für den 1., 2. und 3. klinischen Studienabschnitt):

- Univ.-Prof. Dr. R. WANITSCHKE, Sprechzeiten Di-Do 11-11.30  
Studiendekanat: Maria-Theresia HERRMANN, 5., 6. klin. Sem. Praktisches Jahr, Tel. 17-31 85, Bettina KRÖHLER 1.-4. klin. Sem., Tel. 17-34 85, Gabriele ROSSMANN, Tel. 17-34 85, Sprechzeiten Mo-Do 9-11.30,  
Projekt »Evaluation der Lehre«: Dipl. Psych. Andrea HANS, Zi. 01-414, Tel. 17-34 78,  
Diensträume: Obere Zahlbacher Straße 63, 1. OG, 55131 Mainz, Fax 17-34 87

### Studienbeauftragter für den Bereich Vorklinik

- Dr. K. BRODDA, Sprechzeiten Di, Do 13-13.30  
Sekretariat: Edelgard NEUFURTH, Tel. 39-57 99, Sprechzeiten Mo-Fr 9-12

Diensträume: Duesbergweg 6 (Campus universitatis), Zi. 01-430

### Einführungsveranstaltungen für Studienanfänger, Fach- und Hochschulortwechsler für Medizin und Zahnmedizin

Woche vor Semesterbeginn. Tag, Zeit und Ort werden durch Aushang bekanntgegeben (Campus universitatis)

### Vertrauensdozenten für Ausländische Studierende

#### BEREICH VORKLINIK:

- Univ.-Prof. Dr. rer. nat. D. PETUTSCHNIGK, Anatomisches Institut, Becherweg 13, Zi. 01-464, Tel. 39-25 32, Sprechzeiten n. V.  
Sekretariat: C. HOFFMANN, Zi. 01-474, Tel. 39-22 39, Sprechzeiten Mo, Mi 10-11 O. n. V.  
Vertreter: Univ.-Prof. Dr. med. E. STOFFT, Anatomisches Institut, Becherweg 13, Tel. 39-21 72, Sprechzeiten n. V.

**BEREICH KLINISCH-THEORETISCHE  
INSTITUTE:**

- Univ.-Prof. Dr. med. H. KILBINGER, Zi. 1348, Tel. 17-73 79, Sprechzeiten n. V., Obere Zahlbacher Straße 67

**BEREICH KLINIKUM:**

- Hochschuldozentin Dr. S. MOHR-KAHALY, II. Medizinische Klinik, Reisingerweg 2, Tel. 17-72 65,  
Dr. H. GAMM, III. Medizinische Klinik, Abteilung für Hämatologie, Naunynweg 1, Zi. 203, 2.

Stock, Tel. 17-72 43, Sprechzeiten n. V., Sekretariat: Tel. 17-72 44

**Beauftragter für die Ausstellung von  
Leistungsnachweisen gemäß BAföG:**

- Univ.-Prof. Dr. rer. nat. D. PETUTSCHNIGK, Anatomisches Institut, Becherweg 13 (Campus universitatis), Tel. 39-25 32  
Sekretariat: C. HOFFMANN, Zi. 01-474, Tel. 39-22 39, Sprechzeiten Mo, Mi 10-11 O. n. V.  
Stellvertreter: Univ.-Prof. Dr. med. E. STOFFT, Anatomisches Institut, Becherweg 13, Tel. 39-21 72

**Unterrichtsbeauftragte der Studienfächer der Medizin:****Vorklinik:**

- *Anatomie*: Univ.-Prof. Dr. E. STOFFT, Anatomisches Institut, Tel. 39-21 72
- *Physiologie und Pathophysiologie*: Prof. Dr. G. BÖHMER, Institut für Physiologie und Pathophysiologie
- *Physiologische Chemie und Pathobiochemie*: Univ.-Prof. Dr. Dr. B. SCHMIDT, Institut für Physiologische Chemie und Pathobiochemie, Tel. 39-59 22
- *Medizinische Psychologie und Medizinische Soziologie*: Univ.-Prof. Dr. G. HUPPMANN, Abt. f. Med. Psychologie u. Med. Soziologie, Tel. 39-59 04

**Klinik:**

- *Hygiene*: Univ.-Prof. Dr. Dr. B. JANSEN, Abteilung für Hygiene, Obere Zahlbacher Straße 67, Tel. 17-31 26
- *Mikrobiologie*: Univ.-Prof. Dr. S. GATERMANN, Institut für Medizinische Mikrobiologie, Obere Zahlbacher Straße 67, Tel. 17-72 37, 17-31 44
- *Geschichte der Medizin*: Univ.-Prof. Dr. phil. W. F. KÜMMEL, Medizinhistorisches Institut, Am Pulverturm 13, Tel. 17-73 55
- *Arbeits- und Sozialmedizin*: Univ.-Prof. Dr. med. J. KONIETZKO, Institut für Arbeits- und Sozialmedizin, Obere Zahlbacher Straße 67, Tel. 17-32 33
- *Immunologie*: Univ.-Prof. Dr. med. E. RÜDE, Institut für Immunologie, Obere Zahlbacher Straße 67, Tel. 17-72 88
- *Pharmakologie*: Univ.-Prof. Dr. H. KILBINGER, Obere Zahlbacher Straße 67, Tel. 17-73 79
- *Rechtsmedizin*: Univ.-Prof. Dr. Dr. R. URBAN, Institut für Rechtsmedizin, Pulverturm 3, Tel. 17-21 79

- *Anästhesiologie*: Univ.-Prof. Dr. med. M. HALMAGYI, Klinik für Anästhesiologie, Ehrlichweg 5, Tel. 17-71 72
- *Augenheilkunde*: Dr. S. PITZ, Augenklinik, Helmholtzweg 1, Tel. 17-25 33
- *Chirurgie*: Dr. med. M. MÖRSCHER, Chirurgische Klinik, Ehrlichweg 6, Tel. 17-20 75
- *Dermatologie*: Prof. Dr. med. P. SCHRAMM, Hautklinik, Helmholtzweg 16, Tel. 17-72 59
- *Gynäkologie und Geburtshilfe*: Univ.-Prof. Dr. med. P. BROCKERHOFF, Klinik für Geburtshilfe und Frauenkrankheiten, Semmelweisweg 5, Tel. 17-73 16
- *Hals-Nasen-Ohren-Heilkunde*:  
PD Dr. J. MAURER, Hals-Nasen-Ohren-Klinik, Helmholtzweg 1, Tel. 17-27 95
- *Innere Medizin I*: Univ.-Prof. Dr. med. R. WANNITSCHKE, I. Med. Klinik und Poliklinik, Naunynweg, Tel. 17-71 18
- *Innere Medizin II*: Hochschuldoz. Dr. S. MOHR-KAHALY, II. Med. Klinik und Poliklinik, Billrothweg 2, Tel. 17-72 65
- *Innere Medizin III*: PD Dr. G. ZEILE, Abteilung für Hämatologie, Naunynweg 1, Tel. 17-71 48
- *Neurochirurgie*: PD Dr. R. SCHUBERT, Neurochirurgische Klinik, Czernyweg 9a, Tel. 17-21 13
- *Neurologie*: N. N., Klinik und Poliklinik für Neurologie, Pettenkoferweg 5, Tel. 17-22 22
- *Orthopädie*: PD Dr. C. HOPF, Orthop., Billrothweg 6, Tel. 17-73 74
- *Pädiatrie*: Univ.-Prof. Dr. med. B.-K. JÜNGST, Kinderklinik, Czernyweg 1, Zi. Nr. 68, Tel. 17-73 28
- *Pathologie*: Dr. H. KÖHLER, Institut für Pathologie, Reisingerweg 4, Zi. Nr. 10a, Tel. 17-73 03

- **Psychiatrie:** Dr. med. N. SEYFEDDINPUR, Psychiatrische Klinik und Polikl., Untere Zahlbacher Straße 8, Tel. 17-73 38
- **Psychotherapie:** PD Dr. med. M. BASSLER, Klinik für Psychosomatische Medizin und Psychotherapie, Untere Zahlbacher Straße 8, Zi. 1.614, Tel. 17-73 44
- **Radiologie:** Univ.-Prof. Dr. med. J. KUTZNER, Klinik und Poliklinik für Radiologie, Geb. 210, UG, Naunynweg 9, Tel. 17-71 25
- **Statistik und Dokumentation:** Univ.-Prof. Dr. med. G. HOMMEL, Institut für Med. Statistik und Dokumentation, Obere Zahlbacher Straße 69, Zi. Nr. 108, Tel. 17-32 32
- **Urologie:** PD Dr. M. FISCH, Urologische Klinik, Pettenkoferweg, Bau 604, Zi. E 223, Tel. 17-72 03
- **Allgemeinmedizin:** Prof. Dr. med. G. FAUST, Münsterplatz 10, 55116 Mainz, Tel. 22-06 02

## Studienfächer und -abschlußmöglichkeiten

- **Medizin:** Staatsexamen; Promotion, die eine Abschlußprüfung voraussetzt.
- **Zahnmedizin:** Staatsexamen; Promotion, die eine Abschlußprüfung voraussetzt.
- **Zulassungsbeschränkungen:** Das Studium der Medizin und der Zahnmedizin ist zulassungsbeschränkt; Bewerbungen sind an die ZVS, Sonnenstraße 171, 44128 Dortmund, zu richten.
- **Landesprüfungsamt für Studierende der Medizin und Pharmazie:** s. S.71

### Zahnmedizin

Der Studienplan für das Studium der Zahn-, Mund- und Kieferheilkunde an der Johannes Gutenberg-Universität Mainz ist im Geschäftszimmer der Klinik und Polikliniken für Zahn-, Mund- und Kieferkrankheiten erhältlich.

Approbationsordnung für Zahnärzte in der Fassung vom 19. 6. 1964, zuletzt geändert durch die Röntgenverordnung vom 8. 1. 1987 (BGBl. I, S. 114).

- **Ausschuß für die naturwissenschaftliche und zahnärztliche Vorprüfung.**  
Vorsitzender: Univ.-Prof. Dr. P. VAUPEL.  
Vertreter: Univ.-Prof. Dr. D. PETUTSCHNIGK; Univ.-Prof. Dr. Dr. B. SCHMIDT
- **Ausschuß für zahnärztliche Prüfung**  
Vorsitzender: Univ.-Prof. Dr. H. MÜNTEFERING. Vertreter: Univ.-Prof. Dr. B. WILERSHAUSEN-ZÖNNCHEN, Univ.-Prof. Dr. S. BHAKDI  
Geschäftsstelle: Ursula BICHMANN, Landesprüfungsamt für Studierende der Medizin und Pharmazie, Rheinallee 97-101, Geschäftsräume: Schießgartenstr. 6, 55116 Mainz, Sprechzeiten: Mo-Fr 9-12, Tel. 16-44 60, Fax 16-20 15, s. S. 71

## Studien-, Prüfungs- und Promotionsordnungen

### STAATSEXAMEN

#### Medizin

Die Studienordnung des Fachbereichs Medizin der Johannes Gutenberg-Universität Mainz im Rahmen der Ausbildungs- und Studienordnung für das Studium der Medizin ist im Studiendekanat des Fachbereichs Medizin erhältlich.

»Approbationsordnung für Ärzte« (ÄAppO) vom 28.10.1970 in der Fassung der Bekanntmachung vom 14.7.1987 (BGBl. I, S. 1593) und 7. Verordnung zur Änderung der Approbationsordnung für Ärzte vom 21.12. 1989. (Die Approbationsordnung ist zu beziehen vom Deutschen Ärzte-Verlag GmbH, Lövenich, Kreis Köln.)

- **Organisation und Durchführung des mündlichen Abschnitts in der Ärztlichen Vorprüfung (ÄAppO).**  
Beauftragter: Hochschuldozent Prof. Dr. H. J. BRETER. Vertreter: Univ.-Prof. Dr. Dr. B. SCHMIDT
- **Organisation und Durchführung der mündlichen Prüfungen im 2. Abschnitt der Ärztlichen Prüfung (ÄAppO).** Beauftragter: Univ.-Prof. Dr. S. O. HOFFMANN
- **Prüfungskommission für den mündlichen Teil des 3. Abschnitts der Ärztlichen Prüfung (ÄAppO).** Vorsitzender: Univ.-Prof. Dr. Dr. K.-H. MEYER ZUM BÜSCHENFELDE. Vertr.: Univ.-Prof. Dr. M. THELEN

### PROMOTION

Die Promotionsordnung des Fachbereichs Medizin der Johannes Gutenberg-Universität Mainz ist im Dekanat, Promotionsbüro, Tel. 17-31 86, erhältlich.

Der Fachbereich Medizin verleiht den akademischen Grad eines Doktors der Medizin (Dr. med.), eines Doktors der Zahnmedizin (Dr. med. dent.) sowie eines Doktors der physiologischen Wissenschaften (Dr. rer. physiol.).

### Institut für medizinische und pharmazeutische Prüfungsfragen

Große Langgasse 8, 55116 Mainz, Tel. 28-13-0

#### Anschrift der Fachschaften

- Medizin Vorklinik, Becherweg 13, Anatomisches Institut, Zi. 00-414. Tel. 39-34 65, 55099 Mainz

- Medizin Klinik, Obere Zahlbacher Straße 63, UG, Tel. 17-25 37, 55131 Mainz
- Zahnmedizin Vorklinik, Becherweg 13, Anatomisches Institut, Zi. 00-412, Tel. 39-33 90, 55099 Mainz
- Zahnmedizin Klinik, Augustusplatz 2, Keller, Tel. 17-28 62, 55131 Mainz

## Wissenschaftliche Einrichtungen

Integrierte wissenschaftliche Einrichtungen mit eigener Leitung und eigener Verwaltung.

### Bereich Vorklinik

Die wissenschaftlichen Einrichtungen des Bereichs Vorklinik befinden sich auf dem Campus universitatis, 55099 Mainz, Fax 39-59 46

#### Anatomisches Institut

- Becherweg 13, Fax 39:37 19
- Postanschrift: 55099 Mainz
- Geschäftsführender Leiter:  
Univ.-Prof. Dr. E. STOFFT, Tel. 39-21 72  
Sekretariat: Tel. 39-23 61, Fax. 39-37 19,  
Univ.-Prof. Dr. E. SCHULTE, Tel. 39-22 38  
Sekretariat: R. DECHAU, Tel. 39-27 22, Fax. 39-54 01, C. HOFFMANN, Zi. 1474, Tel. 39-22 39  
Univ.-Prof. Dr. L. VOLLRATH, Tel. 39-23 62,  
Sekretariat: U. HULICK, R. HEINSS,  
Tel. 39-23 61, Fax 39-37 19
- Universitätsprofessoren: Dr. M. KONERDING,  
Tel. 39-25 49, Fax 39-47 10  
Dr. R. LEUBE, Tel. 39-27 31,  
Dr. D. PETUTSCHNIGK, Tel. 39-25 32,  
Dr. E. STOFFT, Tel. 39-21 72
- Hochschuldozenten:  
Dr. S. REUSS, Tel. 39-32 07,  
Dr. R. SPESSERT, Tel. 39-37 18,  
Dr. A. ZSCHÄBITZ, Tel. 39-56 53
- Wissenschaftlicher Assistent: Dr. T. MÜLLER
- Wiss. Mitarbeiter: Dr. P. HUHNS, Dr. H. JASTROW, Dr. C. KHALEDPOUR, Dr. V. KRAHN, Dr. J. RIENÄCKER, Dr. J. RUDE, Dr. J. SCHENDA, Dr. I. SPIWOKS-BECKER, Dr. R. WINDOFFER

#### Institut für Physiologie und Pathophysiologie

- Duesbergweg 6, Fax 39-57 74
- Postanschrift: 55099 Mainz

- Geschäftsführender Leiter: Univ.-Prof. Dr. P. VAUPEL, M.A./Univ. Harvard, Tel. 39-59 29

#### PHYSIOLOGIE:

- Univ.-Prof. Dr. U. POHL, Tel. 39-59 44,  
Fax 39-56 44  
Sekretariat: C. WELLER, M. ZANCHETTA,  
Tel. 39-59 44
- Universitätsprofessoren:  
Dr. Dr. W. BARNIKOL, Tel. 39-59 78,  
Dr. R.-D. TREEDE, Tel. 39-57 15, Fax 39-59 02
- Hochschuldozent:  
Prof. Dr. G. BÖHMER, Tel. 39-57 70
- Wiss. Mitarbeiter: Dr. J. BERGELER, S. BOLZ,  
Dr. K. BRODDA, Dr. T. GLOE, Dr. W. MAGERL,  
H. VOGEL, Dr. C. de WIT

#### PATHOPHYSIOLOGIE:

- Univ.-Prof. Dr. P. VAUPEL, M.A./Univ. Harvard,  
Tel. 39-59 29, Fax 39-57 74  
Sekretariat: S. BUA, Tel. 39-59 29, H. RAHN,  
Tel. 39-52 03, C. STEINBACH, Tel. 39-57 61,
- Universitätsprofessoren:  
Dr. W. MÜLLER-KLIESER, Tel. 39-57 61,  
Dr. R. ZANDER, Tel. 39-59 30
- Wiss. Assistenten:  
Dr. O. THEWS,  
Dr. S. WALENTA
- Wiss. Mitarbeiter:  
Dr. D. BICKES-KELLEHER, Dr. A. KÖPPEN, Dr. W. LANG, Dr. B. LECHER

#### Institut für Physiologische Chemie und Pathobiochemie

- Duesbergweg 6
- Postanschrift: 55099 Mainz
- Geschäftsführender Leiter: Univ.-Prof. Dr. A. MAELICKE, Tel. 39-59 12,

**Institutssekretariat:**

G. ZIMMERMANN, Tel. 39-59 19

**PHYSIOLOGISCHE CHEMIE:**

- Univ.-Prof. Dr. A. MAELICKE, Tel. 39-59 12, Sekretariat: H. RESCH, Tel. 39-59 11, Fax 39-35 36, [resch@goofy.zdv.uni-mainz.de]

Dr. D. WEINBLUM, Tel. 39-59 37,

Dr. E. J. ZÖLLNER (beurlaubt)

- Hochschuldozent:  
Prof. Dr. J. ARENDES, Tel. 39-59 36
- Privatdozentin:  
Dr. S. REINHARDT, Tel. 39-57 97
- Wiss. Assistenten:  
Dr. T. HERGET, Tel. 39-57 97,  
Dr. A. SCHRATTENHOLZ-HAMMAR,  
Tel. 39-59 97
- Wiss. Mitarbeiter:  
Dr. R. BLASBERG, Dr. M. GEISERT

**PATHOBIOCHEMIE:**

- Univ.-Prof. Dr. W. MÜLLER-ESTERL, Tel. 39-58 90, Sekretariat:  
S. HOLZ, Tel. 39-58 90, Fax 39-57 92
- Universitätsprofessor:  
Dr. Dr. B. SCHMIDT, Tel. 39-59 22
- Hochschuldozent:  
Prof. Dr. H.-J. BRETER, Tel. 39-59 09

▪ **Wiss. Assistenten:**

Dr. J. DEDIO, Tel. 39-58 95, Dr. R. KELLNER, Tel. 39-58 95,

Dr. C. SCHRÖDER, Tel. 39-57 93

- Wiss. Mitarbeiter: Dr. A. MAIDHOF

**ABTEILUNG FÜR ANGEWANDTE MOLEKULARBIOLOGIE**▪ **Leitung:**

Univ.-Prof. Dr. W. E. G. MÜLLER, Tel. 39-59 10

Sekretariat:

D. ZIMMERMANN-LUTZ, Tel. 39-57 89,

Fax 39-52 43

▪ **Hochschuldozenten:**

Prof. Dr. Dr. H.-C. SCHRÖDER, Tel. 39-57 91,

PD Dr. M. BACHMANN (Hermann- und Lilly-Schilling-Stiftungsprofessur), Tel. 39-57 95

**Abteilung für Medizinische Psychologie und Medizinische Soziologie**

- Duesbergweg 6, Fax 39-27 50

Postanschrift: 55099 Mainz

- **Leitung:** Univ.-Prof. Dr. G. HUPPMANN,

Sekretariat:

H. BAUS, Tel. 39-59 04, Fax 39-27 50

- **Honorarprofessor:**

Dr. W. FISCHER-KOSENTHAL

- **Wiss. Mitarbeiter:**

M. BRIEGER, S. FISCHBECK, J. M. GIESLER, I. HUB, B. LIPPS

**Bereich Klinisch-Theoretische Institute****Institut für Medizinische Mikrobiologie und Hygiene**

- Obere Zahlbacher Straße 67 (Hochhaus), Gebäude 905, Fax 39-23 59
- Postanschrift:  
Obere Zahlbacher Str. 67, 55131 Mainz
- **Leitung:**  
Univ.-Prof. Dr. S. BHAKDI, Tel. 17-73 41, Sekretariat: I. MAKOWIECKI, Tel. 17-73 42, Sprechzeiten 8-17, Zi. 945
- **Universitätsprofessoren:**  
Dr. S. GATERMANN,  
Dr. M. LOOS, Tel. 17-72 37/31 44,  
Dr. R. E. STRECK, Tel. 17-32 09
- **Privatdozent:** Dr. C. VON EICHEL-STREIBER, Tel. 17-22 04
- **Wiss. Assistenten:** Dr. R. PRANGE, Dr. M. SAPP
- **Wiss. Mitarbeiter:** Dr. S. DANIELLO, Dr. R. GENITSARIOTIS, Dr. G. GRUBER, Dr. W. HELL, Dr. M. HUSMANN, Dr. B. JAHN, M. KAUL, Dr. M.

KLOUCHE, Dr. M. MAEURER, Dr. H.-G. MEYER, Dr. M. PALMER, Dr. F. PETRY, Dr. P. TRINDER, Dr. A. WALEV, Dr. I. WALEV

**ABTEILUNG FÜR HYGIENE UND UMWELTMEDIZIN**

- Obere Zahlbacher Str. 67 (Hochhaus), Gebäude 905, Fax 17-66 28
- Postanschrift:  
Obere Zahlbacher Str. 67, 55131 Mainz
- **Leitung:** Univ.-Prof. Dr. Dr. B. JANSEN, Tel. 17-31 26, Sekretariat: M. WERTHER, G. VOGEL, Zi. 650, Tel. 17-31 26
- **Privatdozent:**  
Dr. H. R. EDENHARDER, Tel. 17-31 63
- **Wiss. Mitarbeiter:** Dr. W. KOHNEN, PD Dr. M. PIETSCH, Dr. M. SPIELMANN
- **Krankenhaushygiene:**  
Sekretariat: S. JUNG, Tel. 17-32 25,

Wiss. Mitarbeiter: Dr. R. MACHMERTH,  
Hygienefachkraft: M. JACOBI, Tel. 17-39 48

### Institut für Virologie

- Obere Zahlbacher Str. 67 (Hochhaus), Gebäude 905, Fax 39-56 04
- Postanschrift:  
Obere Zahlbacher Str. 67, 55131 Mainz
- Leitung:  
Univ.-Prof. Dr. M. J. REDDEHASE, Tel. 17-36 51,  
Sekretariat: M. SCHWARZ-KNÖCK, Zi. 708, Tel. 17-36 50
- Universitätsprofessor: Dr. B. PLACHTER, Tel. 17-36 52
- Virologische Diagnostik: Dr. K. WEISE, Dr. J. PODLECH, Tel. 17-31 34
- Wiss. Assistent:  
Dr. R. BARTENSCHLAGER, Tel. 17-44 51
- Wiss. Mitarbeiter: Dipl.-Biol. N. GRZIMEK, Dipl.-Biol. Dr. R. HOLTAPPELS, Dipl.-Biol. J. O. KOCH, Dipl.-Biol. F. KÖRNER, Dipl.-Biol. S. KURZ, Dipl.-Biol. V. LOHMANN, Dr. A. MAYER, Dipl.-Biol. H.-P. STEFFENS

### Medizinhistorisches Institut

- Am Pulverturm 13, Gebäude 906, Fax 17-66 82
- Postanschrift:  
Am Pulverturm 13, 55131 Mainz
- Leitung:  
Univ.-Prof. Dr. W. F. KÜMMEL, Tel. 17-73 55,  
Sekretariat: Brigitte MERL, Sprechzeiten 10-13, 15-16, Zi. 00131, Tel. 17-73 56
- Bibliothek: Dipl.-Bibliothekarinnen D. LOCH und C. WAURICK, Tel. 17-73 54, Zi. U 1124
- Hochschuldozenten:  
Prof. Dr. K.-D. FISCHER M.A., Tel. 17-73 56,  
Dr. M. KUTZER, Tel. 17-32 34,  
Dr. G. LILIENTHAL, Tel. 17-71 92
- Lehrbeauftragter:  
PD Dr. K.-D. THOMANN, Tel. 17-71 92

SOEMMÉRRING-FORSCHUNGSSTELLE  
GEMEINSAM MIT DER AKADEMIE DER  
WISSENSCHAFTEN UND DER LITERATUR  
MAINZ:

- Wiss. Mitarbeiter:  
Dr. phil. F. DUMONT, Tel. 17-32 58 (Akademie  
der Wissenschaften und der Literatur Mainz, Tel.  
5 77 32)

MEDIZINHISTORISCHES JOURNAL

Zentralredaktion: S. DOERK

### Institut für Arbeitsmedizin, Sozialmedizin und Umweltmedizin

- Obere Zahlbacher Straße 67 (Hochhaus),  
Gebäude 905, Fax 17-66 80
- Postanschrift:  
Obere Zahlbacher Straße 67, 55131 Mainz
- Leitung: Univ.-Prof. Dr. J. KONIETZKO,  
Tel. 17-32 33/32 35,  
Sekretariat: T. SCHWERDT, Zi. 302, Tel.  
17-32 33/32 35
- Wiss. Mitarbeiter: Dr. D. JUNG, Dr. O. MAYER-  
POPKEN, Dr. A. MUTTRAY, S. RIEDEL, Dr. D.  
M. ROSE

### Institut für Immunologie

- Obere Zahlbacher Straße 67 (Hochhaus),  
Gebäude 905, Fax 39-56 88
- Postanschrift:  
Obere Zahlbacher Straße 67, 55131 Mainz
- Leitung:  
Univ.-Prof. Dr. E. RÜDE, Tel. 17-72 88  
Sekretariat: K. FETZER, Tel. 17-72 88,  
A. KÖRBER, Tel. 17-32 29
- Wiss. Mitarbeiter:  
Dr. K. RESKE, Dr. E. SCHMITT

### Pharmakologisches Institut

- Obere Zahlbacher Straße 67 (Hochhaus),  
Gebäude 905, Fax 17-66 11
- Postanschrift: Obere Zahlbacher Straße 67,  
55101 Mainz, Fax 17-66 11
- Geschäftsführender Leiter: Univ.-Prof. Dr.  
U. FÖRSTERMANN, Tel. 17-71 70  
Stellvertreter: Univ.-Prof. Dr. H. KILBINGER,  
Tel. 17-31 71,  
Sekretariat: N. N.,  
Sprechzeiten 8-17, Zi. 1106, Tel. 17-71 70
- Sekretariat für studentische Angelegenheiten:  
E. KIRSCHNITZKI, Sprechzeiten 8-12, Zi. 1111,  
Tel. 17-31 71
- Universitätsprofessoren:  
Dr. U. FÖRSTERMANN, Tel. 17-71 70,  
Dr. K. LÖFFELHOLZ, Tel. 17-32 60
- Hochschuldozenten:  
Dr. J. KLEIN, Tel. 17-43 93,  
Prof. Dr. H. NAWRATH, Tel. 17-72 98,  
Prof. Dr. I. WESSLER, Tel. 17-73 98
- Wiss. Assistent: Dr. E. I. CLOSS, Tel. 17-31 78
- Wiss. Mitarbeiter: Dr. I. GATH, Akad. Rat Dr. H.  
KLEINERT, Dr. P. SCHWARZ, Dr. J. WEGENER

**ABTEILUNG FÜR NEUROPHARMAKOLOGIE**

- Obere Zahlbacher Straße 67 (Hochhaus), Gebäude 905
- Postanschrift:  
Obere Zahlbacher Straße 67, 55101 Mainz
- Leitung:  
Univ.-Prof. Dr. H. KILBINGER, Tel. 17-73 79
- Wiss. Mitarbeiter: Dr. T. GINAP

**Institut für Toxikologie**

- Obere Zahlbacher Straße 67 (Hochhaus), Gebäude 905, Fax 23 05 06
- Postanschrift:  
Obere Zahlbacher Straße 67, 55131 Mainz
- Leitung: Univ.-Prof. Dr. F. OESCH,  
Sekretariat: I. BÖHM, I. HALL, D. KRÄMER,  
Sprechzeiten 8-12, 13.30-17, Zi. 450, Tel.  
17-72 36/23 17 20
- Hochschuldozenten: Prof. Dr. K.-L. PLATT, Tel.  
17-43 70, Dr. R. WIESER, Tel. 17-30 66
- Privatdozent:  
Dr. P. STEINBERG, Tel. 17-33 01
- Wiss. Mitarbeiter:  
Dr. M. ARAND, Dr. R. BECKER, Dr. J. HENGSTLER,  
Dr. K. JANSSEN, Dr. B. OESCH, Dr. A. SEIDEL

**ABTEILUNG FÜR ANGEWANDTE TOXIKOLOGIE**

- Obere Zahlbacher Straße 67 (Hochhaus), Gebäude 905

**Bereich Klinikum****Allgemeinmedizin**

- Am Pulverturm 13, 3. OG, Fax 17-66 01
- Lehrbeauftragte: Prof. Dr. G. FAUST, Dr. G. GERHARDT, Dr. J. HARDT, Dr. M. HINZ, Dr. P. HOFFMANN, Dr. K. HÜNTEIN, Dr. W. MARIC-OEHLER, Dr. K. NESTEL, Dr. M. PSCZOLLA, Dr. B. SCHMALTZ, Dr. U. SEIFERT
- Weiterbildungsassistent: Dr. R. BENZ
- Sekretariat: G. VEIT, Tel. 17-32 40, Sprechzeiten Mo-Fr 9-12

**Klinik für Anästhesiologie**

- Ehrlichweg, Gebäude 505, Fax 17-66 49
- Postanschrift: 55101 Mainz
- Direktor: Univ.-Prof. Dr. Dr. h.c. W. DICK,  
Sekretariat: U. KRÄMER, Tel. 17-71 17
- Universitätsprofessoren:  
Dr. Dr. M. HALMAGYI, Tel. 17-71 72,

- Postanschrift:  
Obere Zahlbacher Straße 67, 55131 Mainz
- Leitung: Univ.-Prof. Dr. B. KAINA, Tel. 17-32 46/  
43 81, Fax 17-34 21
- Wiss. Mitarbeiter:  
M. CHRISTMANN, Dr. J. DOSCH, Dr. G. FRITZ,  
S. HAAS, Dr. T. GROMBACHER, S. KIESEL, K. OCHS, K. WIEDEMANN

**Institut für Rechtsmedizin**

- Am Pulverturm 3, Gebäude 908,  
Fax 39-31 83
- Postanschrift:  
Am Pulverturm 3, 55131 Mainz
- Leitung: Univ.-Prof. Dr. C. RITTNER,  
Sekretariat: H. BERGWIEILER, Sprechzeiten  
9-16, Tel. 17-73 87/35 11
- Universitätsprofessoren:  
Dr. Dr. R. URBAN,  
Sekretariat: C. BALDUIN, Tel. 17-21 79,  
Dr. G. WALTHER, Tel. 17-73 84
- Hochschuldozenten: Dr. T. RIEPERT, Tel.  
17-28 21,  
Dr. P. M. SCHNEIDER, Tel. 17-26 87
- Privatdozent: Dr. S. OGBUIHI
- Wiss. Mitarbeiter: Dr. J. BECKER, Dr. T. FINK,  
Dr. S. HORN, Dr. T. KAUFMANN, Dr. L. PENZES,  
Dr. L. PÖTSCH-SCHNEIDER, H. S. ZÖRNTLEIN

Dr. W. HEINRICHS, Tel. 17-71 75/67 55, Dr. J. JAGE, Tel. 17-72 73/71 76

- Oberarzt-/Kliniksekretariat:  
M. POLLOK, Tel. 17-67 55,  
S. WEX, Tel. 17-71 76,  
S. ORTH, Tel. 17-67 55
- Privatdozenten:  
Dr. D. DUDA, Dr. Dr. M. LIPP, Tel. 17-71 76
- Wiss. Mitarbeiter: Dr. B. AHLHEIM-ACKERMANN, A. BETZENBERGER, C. BEYER, Dr. E. BLOH, J. BRACHLOW, Dr. A. BRAMBRINK, Dr. F. R. BROST, K. BÜRGER, H. BUGGENHAGEN (beurlaubt), Dr. H. CLAUS, Dr. J. COLLO, M. DAVID, A. L. DEPTA, Dr. C. DIETZ, Dr. S. DOETSCH, Dr. B. EBERLE, Dr. M. EINIG, Dr. D. ELICH, Dr. K. ERDMANN, Dr. E. EZER, Dr. P. FAUST, Dr. U. FAUTH, K. FICHTNER, Dr. J. GAUL, Dr. H. GERVAIS, Dr. B. HALL, G. HARSCH-MENZEL, Dr. B. HAUF (freigestellt), C. HERBST, Dr. H. J. HENNES, Dr. E. HERR-



MANN, Dr. B. HILLER, Dr. L. HOFMANN, B. JAGE, Dr. R. JANIK, Dr. R. KENTNER, Dr. T. KERN, Dr. U. KLEINHEISTERKAMP, A. KOCH, A. KÖBLER, Dr. F. LATORRE, A. LAUBERT, C. LOTT, Dr. K. LUCKHAUPT-KOCH, Dr. U. MANTZKE, Dr. T. MEYER-YARK, Dr. A. MICHALSEN, V. MIHALJEVIC, Dr. S. MÖNK, Dr. B. MONZ, Dr. C. MÜLLER, Dr. M. NEUMANN, Dr. J.-P. OELTZE, Dr. S. OTTO, Dr. E. QUIRIN, Dr. J. RAPIN, Dr. G. RASKIN, K. REIFF, Dr. T. REINHARDT, Dr. U. ROSENOW, A. RÜMELIN, Dr. M. SCHÄFER, G. SCHERER, Dr. A. SCHERHAG, Dr. A. SCHMIDT, A. SCHMIDT-GLINTZER, Dr. T. SCHNEIDER, Dr. M. SCHWAB, Dr. R. SCHWAB, Dr. A. STANĚK, Dr. U. STRECKER, Dr. V. STRÖHLE, Dr. M. THEISS, Dr. A. THIERBACH, A. TRABERT, Dr. I. TZANOVA, Dr. M. VIGUIER-LÖWE, Dr. B. WANGEMANN, Dr. N. WEILER, Dr. T. WERLE, Dr. G. WISSER

### Koordinationsausschuß der Medizinischen Einrichtungen der Radiologie

- Vorsitzender: N. N.
- Stellv. Vorsitzender: N. N.

### Klinik und Poliklinik für Radiologie

- Naunynweg, Gebäude 210, Fax 17-73 59
- Postanschrift: 55101 Mainz
- Direktor:  
Univ.-Prof. Dr. M. THELEN, Tel. 17-73 70,  
Sekretariat: H. MÜLLER, Tel. 17-73 71
- Universitätsprofessor:  
Dr. J. KUTZNER, Tel. 17-71 25
- Hochschuldozent: Dr. C. DÜBER, Tel. 17-71 26
- Wiss. Mitarbeiter: Dr. J. BEUS, E. BÖCK, Dr. K. ELMENDORFF-DREIKORN, Dr. A. FASSE, Dr. A. FERBER, Dr. M. GARTENSCHLÄGER, S. HERBER, Dr. C. P. HEUSSEL, Dr. P. KALDEN, Dr. R. KAMIAR-GILANI, Dr. H.-U. KAUCZOR, Dr. W. KERSJES, Dr. S. KESSLER, Dr. K. F. KREITNER, Dr. R. LÖW, Dr. U. METZMANN, W. MEYENBURG, Dr. P. MILDENBERGER, Dipl.-Ing. W. MOHR, Dr. K. OBERHOLZER, Dr. M. PITTON, Dr. O. RIEKER, Dr. H. P. RÖSLER, Dr. S. SCHADMAND-FISCHER, Dr. K. SCHUNK, Dr. F. SCHWEDEN, Dr. A. TEIFKE, Dr. N. VOGEL, Dr. E. VOGES, Dr. C. WIELAND-SCHNEIDER, Dr. H. v. ZITZEWITZ

### MEDIZINISCHE PHYSIK

- Helmholtzweg, Gebäude 601
- Postanschrift: 55101 Mainz

- Univ.-Prof. Dr. R. WOLF,  
Tel. 17-73 77 (pensioniert)

### Institut für Neuroradiologie

- Czernyweg, Gebäude 505, Fax -17-66 43
- Postanschrift: 55101 Mainz
- Direktor:  
Univ.-Prof. Dr. P. STOETER, Tel. 17-71 41,  
Sekretariat: M. TASCHNER, Tel. 17-71 39
- Privatdozentin: Dr. W. MÜLLER-FORELL, Tel. 17-67 85
- Wiss. Mitarbeiter: Dr. S. BOOR, Dr. K. BRÜHL, Dr. C. FITZEK, Dr. J. GAWEHN, Dr. K. RINGEL, Dipl.-Phys. J. TINTERA

### Klinik und Poliklinik für Nuklearmedizin

- Naunynweg, Gebäude 210, Fax 17-23 86
- Postanschrift: 55101 Mainz
- Direktor: N. N., Tel. 17-71 24
- Komm. Leitung:  
Univ.-Prof. Dr. M. THELEN,  
Sekretariat: C. KÜFNER, Tel. 17-28 01
- Wiss. Mitarbeiter: Dr. J. ANDREAS, Dr. S. BOTH, Dr. K. DIEFENBACH, Dr. W. EICHHORN, Dr. W. GRIMM, Dr. O. NICKEL, Dipl.-Phys. H. REBER, Dr. D. VEHLING

### Institut für Pathologie

- Reisingerweg, Gebäude 706, Fax 17-66 04
- Postanschrift: 55101 Mainz
- Direktor: Univ.-Prof. C. J. KIRKPATRICK, MD., Ph.D., D. Sc., Tel. 17-73 01,  
Sekretariat: U. ZSCHÄCK, Tel. 17-73 05
- Universitätsprofessoren:  
Dr. H. MASCHEK, Tel. 17-32 68,  
Dr. H. K. WOLF, Tel. 17-73 03,  
Sekretariat: C. BÜRKNER, Tel. 17-29 29,  
Sekretariat (für stud. Angelegenheiten):  
D. DAWLA, Tel. 17-42 58, Geb. 707 (Keller des Hörsaalgebäudes), Zi. H 08
- Universitätsprofessor auf Zeit:  
Dr. H.-A. LEHR, Tel. 17-32 69
- Privatdozenten:  
Dr. F. KOMMOSS, Tel. 17-73 06, Dr. Dr. J. KRIEGSMANN, Dr. P. SCHIRMACHER
- Wiss. Mitarbeiter: Dr. F. BITTINGER, Dr. M. BITZER, D. J. E. BURG, Dr. H. CHEREMET, Dr. H.-D. JOHN, Dipl.-Biol. Dr. C. KLEIN, Dr. H. KÖHLER, Dr. H.-H. KÖHLER, Dr. M. OTTO, Dr. P. PETROW, Dr. N. SIMANTONAKI

**ABTEILUNG FÜR NEUROPATHOLOGIE**

- Reisingerweg, Gebäude 601, Fax 17-66 06
- Postanschrift: 55101 Mainz
- Leitung:  
Univ.-Prof. Dr. H. H. GOEBEL, Tel. 17-32 13, 2.  
Stock, Zi. 217, Sekretariat: B. JOST, L. WILLMS,  
Tel. 17-73 08, 2. Stock, Zi. 211
- Wiss. Mitarbeiter: F. AMANI, Dr. J. BOHL, Dr. D.  
S. TEWS, Dr. R. WEIS

**ABTEILUNG FÜR KINDERPATHOLOGIE**

- Reisingerweg, Gebäude 706, Fax 17-35 46
- Postanschrift: 55101 Mainz
- Leitung:  
Univ.-Prof. Dr. H. MÜNTEFERING, Tel. 17-73 09,  
Sekretariat: R. SODY, Tel. 17-21 10
- Wiss. Mitarbeiter: PD Dr. J. ARNEMANN, Dr. W.  
COERDT, Dr. C. HALLERMANN, Dr. N. KOHL-  
SCHMIDT, Dr. J. OLERT

**Institut für Medizinische Statistik und Dokumentation**

- Obere Zahlbacher Straße 69, Gebäude 902,  
Fax 17-29 68
- Postanschrift:  
55101 Mainz
- Direktor:  
Univ.-Prof. Dr. J. MICHAELIS, Tel. 17-32 52,  
Sekretariat: G. DAHM, Zi. 109, Tel. 17-73 69
- Universitätsprofessoren:  
Dr. G. HOMMEL, Tel. 17-32 32,  
Dr. K. POMMERENING, Tel. 17-31 06
- Wiss. Mitarbeiter: Dr. U. JENDRYSIK, Dr. F.  
KRUMMENAUER, R. LIPPOLD, R. MEINERT, G.  
RIPPIN, Dr. E. SCHEIDT, Dr. K.-H. SCHIK-  
KETANZ, M. SERGL, T. WESTERMEIER, G.  
WETTER

**Koordinationsausschuß der  
Medizinischen Kliniken**

- Vorsitzender:  
Univ.-Prof. Dr. W. PRELLWITZ
- Stellv. Vorsitzender: N. N.

**I. Medizinische Klinik und Poliklinik**

- Helmholtzweg, Gebäude 301, Fax 17-66 09
- Postanschrift: 55101 Mainz
- Direktor: Univ.-Prof. Dr. Dr. Dr. h. c. K.-H.  
MEYER ZUM BÜSCHENFELDE
- Sekretariat:  
I. PUCHER-PALMER, Tel. 17-72 75/72 76

- Kliniksekretariat: U. SCHNELL, Tel. 17-73 95
- Pathophysiologie:  
Univ.-Prof. Dr. S. ROSE-JOHN, Tel. 17-33 63
- Boehringer Ingelheim Forschergruppe:  
SFB 311 – Immunpathogenese:  
Dr. M. BLESSING, Tel. 17-33 59
- Universitätsprofessoren:  
Dr. W. OHLER, Tel. 17-72 80,  
Dr. R. WANITSCHKE, Tel. 17-71 18
- Professor:  
Dr. G. GERKEN, Tel. 17-68 39
- Hochschuldozenten:  
Dr. H. LÖHR, Tel. 17-71 04, Dr. A. LOHSE, Tel.  
17-72 99,  
Dr. E. MÄRKER-HERMANN, Tel. 17-26 69,  
Dr. W. MAYET, Tel. 17-39 87, Dr. T. WÖLFEL
- Oberarztsekretariat:  
Gebäude 701, 10. OG: C. MAAS, Tel. 17-71 04
- Wiss. Mitarbeiter: Dr. H. BERNHARD, Dr. W. O.  
BÖCHER, Dr. U. DENZER, Dr. R. DUCHMANN,  
Dr. J. FAUST, Dr. W. GÖDDERZ, Dr. F. GOHLKE,  
Dr. M. HEIKE, Dr. I. HELMREICH-BECKER, W.  
HERR, Dr. P. HILGARD, Dr. T. HÖHLER, Dr. M.  
IBE, Dr. K.-J. KALLEN, Dr. P. KNOLLE, Dr. M.  
NEURATH, Dr. T. ORTH, Dr. E.-W. PASCHER, Dr.  
M. PETERS, Dr. J. SCHLAAK, Dr. C. SCHMITT, Dr.  
M. THOMNÜTGEN, Dr. A. SCHWARTING, Dr. H.  
M. SSENSEN, Dr. U. TREICHEL, Akad. Oberrätin  
Dr. E. WANDEL, Dr. A.-D. WIRTH

**II. Medizinische Klinik und Poliklinik**

- Reisingerweg, Gebäude 701, Fax 17-66 15
- Postanschrift: 55101 Mainz
- Direktor:  
Univ.-Prof. Dr. J. MEYER, Tel. 17-72 50,  
Sekretariat: E. KULLMANN, Tel. 17-72 51
- Universitätsprofessor:  
Dr. L. S. WEILEMANN, Tel. 17-68 13,  
Sekretariat: B. KROST, Tel. 17-71 67
- Hochschuldozenten:  
Dr. S. MOHR-KAHALY, Tel. 17-24 63,  
Stud. Sekr.: I. BRUGGER, Tel. 17-28 26
- Privatdozenten:  
Dr. H. BIERBACH, Tel. 17-72 66,  
Dr. R. BRENNECKE, Tel. 17-71 63,  
Dr. H. DARIUS, Tel. 17-36 28/29 95,  
Dr. E. HIMMRRICH, Tel. 17-72 65,  
Dr. H.-J. RUPPRECHT, Tel. 17-72 67,  
Dr. Dr. H. SCHINZEL, Tel. 17-72 64
- Wiss. Mitarbeiter: Dr. Ö. AKBULUT, Dr. S. von  
BARDELEBEN, Dr. R. BLANK, Dr. A. BRAND,  
Dr. M. BUERKE, U. DIETZ, Dr. C. ESPINOLA-  
KLEIN, Dr. T. FISCHER, Dr. S. GENTH-ZOTZ, Dr.  
P. HARLOFF, Dr. G. HORSTICK, Dr. W. IBE, Dr.

H. KOPP, Dr. G. KURZ, Dr. E. LEHNERT, A. LIEBRICH, Dr. T. MENZEL, Dr. B. NALENZ, Dr. U. NIXDORFF, Dr. B. NOWAK, Dr. A. RECKMANN, J. RÖRIG, Dr. S. ROSOCHA, Dr. M. SEBASTIAN, Dr. P. STÄHR, Dr. A. STÜRER, Dr. T. VOIGTLÄNDER, Dr. S. WAGNER, Dr. T. WITTLINGER, Dr. C. ZELLERHOFF

### III. Medizinische Klinik und Poliklinik

- Postanschrift: 55101 Mainz
- Direktor:  
Univ.-Prof. Dr. C. HUBER, Tel. 17-71 74,  
Sekretariat: I. FREUND, I. SCHMIDT, Tel. 17-72 81,  
Fax 17-66 78

#### BEREICH HÄMATOLOGIE

- Naunynweg, Gebäude 302, Fax 17-66 78
- Postanschrift: 55101 Mainz
- Leitung:  
Univ.-Prof. Dr. C. HUBER, Tel. 17-72 81  
Sekretariat:  
I. FREUND, I. SCHMIDT, Tel. 17-72 81
- Hochschuldozentin:  
Dr. B. SELIGER, Tel. 17-33 13
- Privatdozenten:  
Dr. H.-J. DECKER, Tel. 17-34 56,  
Dr. H. G. DERIGS, Tel. 17-27 10,  
Dr. G. ZEILE, Tel. 17-71 48
- Wiss. Mitarbeiter: Dr. H.-J. BECK, Dipl.-Biol. J. BUKUR, Dr. D. DEPRÉS, Dr. T. FISCHER, T. FLOHR, Dr. H. FORSTBAUER, Dipl.-Biol. Dr. J. GOLDSCHMITT, Dipl.-Biol. C. HARDERS, Dr. U. F. HARTWIG, Dr. G. HESS, G. HEUSSEL, Dr. P. K. HOFFMANN, Dr. D. JUNG, Dipl.-Biol. Dr. K. KOLBE, Dipl.-Biol. H. V. D. KUIP, Dr. M. H. LINDAUER, Dr. H. OTTO, Dr. C. REIFENRATH, Dipl.-Biol. B. RUPILIUS, Dr. M. SCHULER, R. F. SCHWERDTLE, Dipl.-Biol. T. STANISLAWSKI, Dr. M. THEOBALD, Dipl.-Biol. T. TRETTER, Dr. M. WEBER
- Strahlenschutzarzt: Dr. H. GAMM, Tel. 17-72 43
- Strahlenschutzsekretariat:  
M. POOST, Tel. 17-72 44

#### BEREICH PNEUMOLOGIE

- Kilianweg, Gebäude 409, Fax 17-66 68
- Postanschrift: 55101 Mainz
- Leitung: Univ.-Prof. Dr. R. BÜHL, Tel. 17-72 70,  
Sekretariat: U. JÄGER, Tel. 17-72 71
- Wiss. Mitarbeiter: Dr. A. AL-ZEIN, K. DRUMM, Dr. K.-M. ESSIG, Dr. B. FISCHER, J. GLOGER, Dr. A. HOFMANN, Dipl.-Chem. Dr. med. K. H. KIENAST, C. KOLBENSCHLAG, Dr. I. MÜLLER,

G. RAUSCHENBACH, Dr. C. RIEDER-NELISEN, J. SCHLECHTE, Dr. J. SCHLEGEL, B. SCHULTES

### Klinik und Poliklinik für Innere Medizin – Endokrinologie und Stoffwechselerkrankungen

- Naunynweg, Gebäude 303
- Postanschrift: 55101 Mainz
- Leitung:  
Univ.-Prof. Dr. J. BEYER, Tel. 17-72 55,  
Sekretariat: E. KRÖHLÉ-DIEHL, U. HAAG,  
Tel. 17-72 60, Fax 17-66 19
- Professor: Dr. G. KAHALY, Tel. 17-68 46
- Wiss. Mitarbeiter: Dr. D. BURCHERT, Dr. M. ENGELBACH, Dr. G. FÖRSTER, Dr. T. FORST, Dr. K. GOITOM, Dr. O. HARZER, Dr. A. HELLSCH, Dr. P. KANN, Dipl.-Psych. E. KÜSTNER, Dr. E. KÜSTNER, Dr. T. KUNT, Dipl.-Chem. PD Dr. K. LICHTWALD, Dr. W. OMRAN, Dr. B. PIEPKORN, Dr. oec. troph. M. SCHNEIDER, Dr. G. SCHULZ

04

### Institut für Klinische Chemie und Laboratoriumsmedizin

- Naunynweg, Gebäude 208, Fax 17-66 27
- Postanschrift: 55101 Mainz
- Direktor:  
Univ.-Prof. Dr. W. PRELLWITZ, Tel. 17-71 90,  
Sekretariat: H. PLAUL, R. STAHL, Tel. 17-71 90
- Wiss. Mitarbeiter: Dr. Dr. W. EHRENTHAL, Dr. G. HAFNER, Dr. G. KÜPPERS, Dr. J. LOTZ, Dr. M. OSSENDORF, Dr. D. PEETZ, H. G. STRUSS, H. WIRTZ

### Kinderklinik und Kinderpoliklinik

- Czemyweg, Gebäude 109, Fax 17-66 08
- Postanschrift: 55101 Mainz
- Direktor:  
Univ.-Prof. Dr. J. SPRANGER, Tel. 17-73 25,  
Sekretariat: H. BRAUN, Zi. 14, Tel. 17-73 26
- Universitätsprofessoren:  
Dr. P. GUTFAHR, Tel. 17-30 15,  
Dr. B.-K. JÜNGST, Tel. 17-73 28,  
Dr. B. REITTER, Tel. 17-32 89,  
Dr. W. SCHÖNBERGER, Tel. 17-73 24,  
Dr. R. SCHUMACHER, Tel. 17-24 45,  
Dr. H. STOPFKUCHEN, Tel. 17-27 73,  
Dr. B. ZABEL, Tel. 17-20 20
- Privatdozenten:  
Dr. M. BECK, Dr. F. ZEPF
- Wiss. Mitarbeiter: Dr. R. BEETZ, Dr. R. BOOR, G. BRINKMANN-NILGES, R. BRZEZINSKA, Dr.

H.-M. DITTRICH, Dr. F. EBINGER, K. EHLERT, Dr. E. EINSIEDEL, S. FISCHER, G. FRICKE, P. HABERMEHL, Dr. M. HAMANN, K. HOHENFELLNER, Dr. T. HUMPL, R. G. HUTH, Dr. W. KAMIN, C. KAMPMANN, Dr. D. KIENINGERBAUM, B. KLÄR, M. KNUF, Dr. T. KOFFLER, S. KOLB, W. KRÄMER, Dr. U. KULLMER, Dr. G. KUTSCHKE, Dr. K. LAKATOSH, Dr. W. MANNHARDT-LAAKMANN, Dr. R. J. MELCHIOR, K.-E. MENGEL, Dr. S. MUNDLOS, Dr. P. S. NAVARRO, Dr. T. NOSS, Dr. H. PHILIPPI, R. QUARG, Dr. A. QUEISSER-LUFT, Dr. H. SÄLTZER, Dr. T. SCHNEIDER, G. STOLZ, H. TRÜBEL, I. WEIGL-JAKOBI, Dr. A. WINTERPACHT, Dr. C.-F. WIPPERMANN, Dr. U. ZURMÖHLE

### Hautklinik

- Helmholtzweg, Gebäude 401, Fax 17-66 14
- Postanschrift: 55101 Mainz
- Direktor:  
Univ.-Prof. Dr. J. KNOP, Tel. 17-29 10  
Sekretariat: R. MUSCHIOL, Tel. 17-71 12
- Universitätsprofessoren:  
Dr. K. BORK, Tel. 17-72 90,  
Dr. B. MORSCHES, Tel. 17-36 76,  
Sekretariat: M. KLEIN, Tel. 17-71 54,  
Dr. A. B. RESKE-KUNZ, Tel. 17-33 49,  
Sekretariat: A. OBERLÄNDER, Tel. 17-33 46,  
Dr. R. E. SCHOPF, Tel. 17-71 08,  
Dr. P. SCHRAMM, Tel. 17-72 59
- Privatdozenten: Dr. A. ENK, Tel. 17-37 92,  
Dr. J. SALOGA, Tel. 17-29 27
- Wiss. Mitarbeiter:  
Dr. J. BAUERSCHMITZ, Dr. D. BECKER, Dr. P. BENES, T. BERGER, Dr. W. BRÄUNINGER, Dr. T. HULTSCH, Dr. V. HULTSCH, Dr. E. JARMAN, Dr. H. JONULEIT, Dr. E. JUCHEMS, Dr. T. KAISER, Dr. S. LOHMANN, C. NAGEL, Dr. R. ROSS, Dr. X. ROSS, Dr. G. SCHWARZ, Dr. G. ZIMMERMANN

### Psychiatrische Klinik und Poliklinik

- Untere Zahlbacher Straße 8, Gebäude 920, Fax 17-66 90
- Postanschrift:  
Untere Zahlbacher Straße 8, 55131 Mainz
- Direktor:  
Univ.-Prof. Dr. O. BENKERT, Tel. 17-73 36
- Sekretariat: E. MILLER, Tel. 17-73 36
- Universitätsprofessoren:  
Dr. J. GLATZEL, Tel. 17-73 51,  
Dr. C. HIEMKE, Tel. 17-73 63,  
Dr. H. LÜDDENS, Tel. 17-33 22

### Privatdozenten:

Dr. Dr. J. RÖSCHKE, Tel. 17-73 63,  
Dr. S. SCHLEGELE, Tel. 17-24 88

### Wiss. Mitarbeiter:

I.-G. ANGEHELESCU, Dr. M. BURKART, Dr. B. CONNEMANN, Dr. N. DAHMEN, Dr. E. DAVIDS, Dr. W. DEMUTH, Dr. J. GEYGER, Dr. M. GRAFMORGENSTERN, Dr. M. GRÖZINGER, Dr. G. GRÜNDER, Dr. S. HÄRTTER, Dr. E. HAMMES, Dr. W. HEVERS, Dr. C. JACKEL, Dr. C. KLAWE, Dr. P. KÖGEL, Dr. C. LANGE-ASSCHENFELDT, Dipl.-Psych. B. LÖRCH, Dr. K. MANN, Dr. H. MÜLLER, Dr. M. MÜLLER, J. PANKOK, Dr. E. REGIER-KLEIN, Dr. U. RÖHR, Dr. W. ROSSBACH, Dr. T. SALAMON, A. SCHEURICH, Dr. R. SCHLÖSSER, Dr. K. SCHUSTER, Dr. N. SEYFEDINIPUR, Dr. A. SZEGEDI, Dr. P. WAGNER, Dr. H. WEIGMANN, Dr. H. WETZEL, Dr. J. WIESNER

### Klinik und Poliklinik für Psychosomatische Medizin und Psychotherapie

- Untere Zahlbacher Straße 8, Gebäude 920, Fax 17-66 88
- Postanschrift:  
Untere Zahlbacher Straße 8, 55131 Mainz
- Direktor:  
Univ.-Prof. Dr. S. O. HOFFMANN, Tel. 17-73 48  
Sekretariat: B. WETZEL, Tel. 17-28 41
- Universitätsprofessor auf Zeit: Dr. U. T. EGLE  
Sekretariat: M. VOGELPOTH, Tel. 17-73 81
- Privatdozenten: Dr. M. BASSLER, Tel. 17-72 89
- Wiss. Mitarbeiter: Dr. A. ECKHARDT-HENN, Dr. G. GREIF-HIGER, Dr. J. HARDT, Dipl.-Psych. S. KESSELER-SCHELER, Dipl.-Psych. N. MÜLLER-GERHARD, C. NEHRING, Dr. R. NICKEL, Dr. G. NICKEL-STORK, Dipl.-Psych. F. PETRAK, Dr. U. PORSCH, Dr. A. VELLENERHEINTZ, Dr. B. WICK, Dr. H. WILLENBERG

### Klinik und Poliklinik für Neurologie

- Reisingerweg, Gebäude 701, Fax 17-32 71
- Postanschrift: 55101 Mainz
- Direktor:  
Univ.-Prof. Dr. H. C. HOPF, Tel. 17-25 10  
Sekretariat: G. SCHMIED, Tel. 17-71 55
- Universitätsprofessor:  
Dr. W. NIX, Tel. 17-22 24
- Privatdozent:  
Dr. F. THÖMKE, Tel. 17-71 94
- Sekretariat (für studentische Angelegenheiten):  
E. SCHÄFER, Tel. 17-36 82

- **Wiss. Mitarbeiter:** Dr. K. BEER, Dr. A. E. BREDEL-GEISSLER, Dr. M. EICKE, Dr. C. HANSEN, H.-P. HUNDEMER, Dr. J. KÖHLER, G. LÜDER, A. MIKA-GRÜTTNER, Dr. S. MITROVIC, Dr. S. RICHTER, Dr. S. SEDDIGH, Dr. E. SEIDEL, Dr. M. STROTHJOHANN, Dr. B. TETTENBORN, C. THOMALSKE, Dr. P. URBAN, Dr. A. VISBECK, Dr. T. VOGT

### Koordinationsausschuss der Medizinischen Einrichtungen der Chirurgie

- **Vorsitzender:**  
Univ.-Prof. Dr. H. OELERT
- **Stellv. Vorsitzender:**  
Univ.-Prof. Dr. P. M. ROMMENS

### Klinik und Poliklinik für Allgemein- und Abdominalchirurgie

- Ehrlichweg, Gebäude 505, Fax 17-66 30
- Postanschrift: 55101 Mainz
- **Direktor:**  
Univ.-Prof. Dr. T. JUNGINGER, Tel. 17-72 91  
Sekretariat: M. PIEPENBRING, Zi. 6.222, Tel. 17-72 91, P. PAULI, Zi. 6.220, Tel. 17-28 93
- **Hochschuldozenten:**  
Prof. Dr. T. BÖTTGER, Univ.-Prof. Dr. S. WALGENBACH  
Sekretariat: C. ZIEGLER, Tel. 17-24 83
- **Privatdozenten:** Dr. A. HEINTZ, Dr. W. WAHL
- **Wiss. Mitarbeiter:** Dr. P. AMRHEIN, Dr. B. BAUER, Dr. J. BERNAUER, Dr. J. BODDIN, Dr. C. BULLITA, Dr. P. DUTKOWSKI, Dr. U. GÖNNER, Dr. A. HECKER, Dr. B. HOFER, Dr. D. KIRSCH, Dr. R. KÜCHLE, Dr. T. LÜHR, Dr. W. LUTTMANN, Dr. B. MANN, Dr. M. MANN, Dr. M. MÖRSCHEL, Dr. L. P. MÜLLER, Dr. F. POPKEN, Dr. T. SCHLICK, Dr. C. SEEBER, Dr. J.-K. SEIFERT, Dr. E. STERNHEIM, Dr. T. WEIGEL

### Klinik und Poliklinik für Herz-, Thorax- und Gefäßchirurgie

- Ehrlichweg, Gebäude 505,  
Fax 17-39 41/66 26
- Postanschrift: 55101 Mainz
- **Direktor:**  
Univ.-Prof. Dr. H. OELERT, Tel. 17-39 26  
Sekretariat: H. BAUER, Tel. 17-32 08
- **Privatdozenten:** Dr. M. DAHM, Tel. 17-27 35, Dr. U. HAKE, Tel. 17-21 05, Dr. E. MAYER, Tel. 17-68 94,  
Sekretariat: F. BOTTLER, Tel. 17-21 06

- **Wiss. Mitarbeiter:** Dr. Y.-H. CHOI, Dr. G. DOHMEN, Dr. B. GROSSART, Dr. S. GUTH, Dr. T. HELWERTH, Dr. M. HILKER, W. KASPAR-KÖNIG, Dr. T. KRAMM, Dr. W. KUROCZYNSKI, Dr. W. MOERSIG, Dr. A. NEUFANG, Dr. A. PEIVANDI, Dr. D. PRÜFFER, Dr. J. REINSTADLER, Dr. F. X. SCHMID, Dr. W. SCHMIEDT

### Klinik und Poliklinik für Kinderchirurgie

- Ehrlichweg, Gebäude 406, Fax 17-66 36
- Postanschrift: 55101 Mainz
- **Direktor:** Univ.-Prof. Dr. S. HOFMANN VON KAP-HERR, Tel. 17-71 11  
Sekretariat: H. BUB, Tel. 17-20 34
- **Wiss. Mitarbeiter:** O. BECK, S. BERGER, Dr. A. CLAUSNER, Dr. F. EBLE, V. ENGEL, M. KESSLER, Dr. F. LINKE, Dr. A. WÜRFEL, Dr. P. ZIEBELL

### Klinik und Poliklinik für Unfallchirurgie

- Ehrlichweg, Gebäude 505, Fax 17-66 87
- Postanschrift: 55101 Mainz
- **Direktor:** Univ.-Prof. Dr. P. M. ROMMENS  
Sekretariat: G. PARENT, J. ECKELT, Zi. 4.214, I. AL-BASSAM, Zi. 4.213,  
Tel. 17-72 92/71 40, Fax 17-66 87, U. DIELMANN, Zi. 4.222, Tel. 17-28 45, Fax 17-66 87
- **Universitätsprofessor auf Zeit:** Dr. J. DEGEREIF, Tel. 17-36 07
- **Privatdozenten:**  
Dr. W.-D. VON ISSENDORFF, Tel. 17-20 96,  
Dr. W. KUROCK, Tel. 17-71 15,  
Dr. M. RUNKEL, Tel. 17-26 62
- **Wiss. Mitarbeiter:** Dr. J. BLUM, Dr. E. GERCEK, Dr. M. HANSEN, Dr. M. HESSMANN, Dr. M. KLEPSCH, N. KUSCHE, Dr. S. MÜLLER-HABERSTOCK, Dr. H.-J. REGENTROP, Dr. L. RUDIG, Dr. R. ULITZKA, Dr. B. WEYLAND, Dr. O. ZÖPHEL

### Orthopädische Klinik und Poliklinik

- Pettenkoferweg, Gebäude 503, Fax 17-34 16
- Postanschrift: 55101 Mainz
- **Direktor:**  
Univ.-Prof. Dr. J. HEINE, Tel. 17-71 80  
Sekretariat: A. KELLER, Geb. 503 EG,  
Tel. 17-71 81, E. FRÖLICH, Tel. 17-25 68/  
71 80/71 81
- **Privatdozenten:** Dr. P. EYSEL, Tel. 17-73 02, Dr. C. HOPF, Tel. 17-73 74, Dr. J. D. ROMPE; Sekretariat: D. BECKER, Tel. 17-27 48

- Wiss. Mitarbeiter: Dr. L. ABU MUNASSER, Dipl.-Phys. Dr. F. BODEM, Dr. J. DECKING, Dr. A. ECKARDT, Dr. S. FÜRDERER, Dr. B. HERBSTHOFER, Dr. T. HUMKE, Dr. M. KRAUSE, Dr. T. KRIESE, Dr. O. KRISCHEK, Dr. K. KÜLLMER, Dr. A. LÖWE, Dr. A. MEURER, Dr. T. ROSENDAHL, Dr. M. STRATMANN, Dr. T. VETTER, Dr. J. VOGEL, Dr. J. ZÖLLNER

- Direktor:  
Univ.-Prof. Dr. O. KEMPSKI, Tel. 17-23 73  
Sekretariat: M. WESTENHUBER, Zi. U.109, Tel. 17-23 73, Fax 17-66 40
- Wiss. Mitarbeiter: A. HEIMANN, Tierarzt, Tel. 17-29 86

### **Klinik und Poliklinik für Geburtshilfe und Frauenkrankheiten**

#### **Urologische Klinik und Poliklinik**

- Pettenkoferweg, Gebäude 604, Fax 23 04 62
- Postanschrift: 55101 Mainz
- Direktor: Univ.-Prof. Dr. J. W. THÜROFF, Tel. 17-71 83, Sekretariat: D. FOLZ, Zi. E 123, Tel. 17-71 83, Dr. M. FISCH, Tel. 17-21 16, Sekretariat:  
G. BORNMANN, Zi. E 217, Tel. 17-23 12,
- Wiss. Mitarbeiter: E. BUSS, Dr. G. D'ELIA, Dr. J.-D. FICHTNER, Dr. D. FILIPAS, Dr. L. FRANZARING, C. GILFRICH, R. GILLITZER, Dr. C. HAMPEL, PD Dr. M. HOHENFELLNER, Dr. J. LEISSNER, Dr. S. MELCHIOR, Dr. J. JONES, Dr. R. STEIN, Dr. A. SCHRÖDER, Dr. R. WAMMACK

- Semmelweisweg, Gebäude 104
- Postanschrift: 55101 Mainz
- Direktor: Univ.-Prof. Dr. P.-G. KNAPSTEIN, Tel. 17-73 10  
Sekretariat:  
I. KÜNSTLER, Zi. 095, Tel. 17-73 11, Fax 17-34 15
- Universitätsprofessor:  
Dr. P. BROCKERHOFF, Tel. 17-73 16,  
Sekretariat: M. BECKER, Zi. 099, Tel. 17-73 16, Fax 17-66 44
- Professoren: Dr. Dr. M. HÖCKEL, Dr. E. MERZ
- Privatdozenten: Dr. F. CASPER
- Wiss. Mitarbeiter: Dr. B. BADENHOOP, Dr. F. BAHLMANN, Dr. H. BAUER, Dr. K. BECKMANN, Dr. R. GERLACH, Dr. S. HAWIGHORST, Dr. M. HOFMANN, Dr. D. MACCHELLA, Dr. M. MAHLKE, Dr. H. PILCH, Dr. E. RECKMANN, Dr. U. SCHÄFFER, Dr. M. SCHMIDT, G. SCHÖNEFUSS, Dr. R. SEUFERT, E. STEINER, Dr. B. TANNER, Dr. G. WEBER, Dr. W. WEIKEL, Dr. E. WELLER, Dr. C. WELTER, Dr. C. WILKENS

#### **Neurochirurgische Klinik und Poliklinik**

- Czernyweg, Gebäude 505, Fax 17-22 74
- Postanschrift: 55101 Mainz
- Direktor:  
Univ.-Prof. Dr. A. PERNECZKY, Tel. 17-73 31  
Sekretariat: I. NEDER, Zi. 2.203, Tel. 17-73 30,  
U. SCHMIDTBERGER, Tel. 17-20 39
- Universitätsprofessor:  
Dr. Dr. h. c. D. VOTH, Tel. 17-73 20,  
Sekretariat: U. BEST, Tel. 17-71 42
- Universitätsprofessor auf Zeit:  
Dr. M. BETTAG, Tel. 17-37 35,  
Sekretariat: M.-L. VON DREUSCHE,  
Tel. 17-37 34
- Privatdozenten: Dr. P. GRUNERT, Tel. 17-20 12,  
Dr. R. SCHUBERT, Tel. 17-21 13
- Wiss. Mitarbeiter:  
Dr. H.-G. BÖCHER-SCHWARZ, Dr. C. BUSERT,  
Dr. K. DARABI, Dr. R. FILIPPI, Dr. G. FRIES, Dr. M. GÜNTNER, Dr. O. HEY, Dr. N. HOPF, Dr. N. HÜWEL, Dr. G. KESSEL, Dr. E. J. VAN LINDERT,  
K. RESCH, M. SCHWARZ

#### **ABTEILUNG FÜR EXPERIMENTELLE ENDOKRINOLOGIE**

- Semmelweisweg, Gebäude 104
- Postanschrift: 55101 Mainz
- Leitung:  
Univ.-Prof. Dr. K. POLLOW, Tel. 17-72 78
- Wiss. Mitarbeiter:  
Dipl.-Chemiker Dr. O. BELOVSKY,  
Dipl.-Biol. M. SCHAFFRAITH

#### **Institut für Neurochirurgische Pathophysiologie**

- Czernyweg, Gebäude 505
- Postanschrift: 55101 Mainz

#### **Augenklinik und Poliklinik**

- Helmholtzweg, Gebäude 101, Fax 17-66 20
- Postanschrift: 55101 Mainz
- Direktor:  
Univ.-Prof. Dr. N. PFEIFFER, Tel. 17-72 85  
Sekretariat: U. LHOTZKY, E. WALTHER,  
Zi. 115, Tel. 17-72 86  
Sekretariat:  
B. KANTER-NÖTH, S. ILLGEN, Tel. 17-71 33
- Universitätsprofessorin: Dr. D. OLBERT, Tel. 17-32 61

- Privatdozent: Dr. Dr. P. R. PREUSSNER, Sekretariat: C. WEHLE, Tel. 17-36 91
- Wiss. Mitarbeiter: Dr. L. BERGER, Dr. M. BEIL, Dr. A. BRÜNING, Dr. B. DICK, Dr. K. FASSBENDER, Dr. L. FRISCH, Dr. M. GHORBANI, Dr. K. GREINER, Dr. F. HERTEL, Dr. D. HOCHGESAND, Dr. R. JAHN, Dr. V. LINDEMAN, Dr. A. ÖZER, Dr. F. PERU, Dr. S. PITZ, Dr. S. SCHMITZ, Dr. O. SCHWENN, Dr. E. SELL, Dr. B. STOFFELNS, Dr. E. TECIRLIOGLU, Dr. J. WAHL, Dr. A. WINKGEN-BÖHRES

### Hals-Nasen-Ohren-Klinik und Poliklinik

- Helmholtzweg, Gebäude 101, Fax 17-66 37
- Postanschrift: 55101 Mainz
- Direktor: Univ.-Prof. Dr. W. MANN, Tel. 17-73 60
- Sekretariat: B. FINKENAUER, Zi. 48, Tel. 17-73 61
- Privatdozenten: Dr. J. MAURER, Tel. 17-20 99, Dr. Dr. H.-J. WELKOBORSKY, Tel. 17-24 40
- Wiss. Mitarbeiter: Dr. K. AL SHAIKH, Dr. H. BERNAUER, Dr. R. BLEIER, C. BROMMER, Dr. P. BUMB, U. ECKE, Dr. A. ESIRTI, Dr. T. FROMMELD, Dr. R. FUENTES-BELTRAN, Dr. J. GOSEPATH, Dr. K. GOSEPATH, Dr. B. HAFNER, Dr. F. HOFFMANN, Dr. R. JACOB, L. KLIMEK, Dr. B. KOHLER, Dr. T. KALDENBACH, Dr. B. MOLL, Dr. T. MEWES, Dipl.-Ing. H. PELSTER, S. ROMANTSCHUK, Dr. F. SCHREIBER, Dr. U. WEGEHAUPT

### Klinik für Kommunikationsstörungen

- Helmholtzweg, Gebäude 101, Fax 17-66 23
- Postanschrift: 55101 Mainz
- Direktor: Univ.-Prof. Dr. M. HEINEMANN, Tel. 17-21 90, Sekretariat: I. BRANDEL, Zi. 339, Tel. 17-73 65
- Privatdozenten: Dr. A. KEILMANN, Tel. 17-21 89/26 55, Dr. R. MAIER, Tel. 17-22 02
- Wiss. Mitarbeiter: Dipl.-Psych. L. BRAUN, Dr. O. ERB, Dr. S. FLEISCHER, Dipl.-Ing. Dr. K.-L. LIPPERT, Dr. C. MASSINGER, Dr. C. SCHRÖDER

### Klinik und Polikliniken für Zahn-, Mund- und Kieferkrankheiten

- Augustusplatz 2, Gebäude 901, Fax 17-66 29
- Postanschrift: Augustusplatz 2, 55131 Mainz
- Direktoren: N. N., Tel. 17-30 20, Univ.-Prof. Dr. H. G. SERGL, Tel. 17-30 24, Univ.-Prof. Dr. B. DE' HOEDT, Tel. 17-30 22, Univ.-Prof. Dr. J. KRAFT, Tel. 39-26 54; Univ.-Prof. Dr. Dr. W. WAGNER, Tel. 17-30 60, Univ.-Prof. Dr. B. WILLERSHAUSEN-ZÖNNCHEN, Tel. 17-72 46
- Geschäftsführender Direktor: Univ.-Prof. Dr. Dr. W. WAGNER
- Sekretariat: Renate BACHMANN, Zi. 148, Tel. 17-72 72

04

*Integrierte wissenschaftliche Einrichtungen mit eigener Leitung:*

### Klinik für Mund-, Kiefer- und Gesichtschirurgie

- Augustplatz 2, Gebäude 901, Fax 17-66 02
- Postanschrift: 55131 Mainz
- Direktor: Univ.-Prof. Dr. Dr. W. WAGNER, Tel. 17-30 60
- Sekret.: Sabine HIPPEL, Zi. 515, Tel. 17-73 34
- Wiss. Mitarbeiter: Dr. O. EKERT, Dr. Dr. K.-A. GRÖTZ, Dr. H.-D. KUFFNER, Dr. Dr. M. KUNKEL, Dr. Dr. T. REICHERT, Dr. U.-W. WAHLMANN, Dr. G. WEIBRICH

### Poliklinik für Zahnärztliche Chirurgie

- Augustusplatz 2, Gebäude 901, Fax 17-34 34
- Postanschrift: 55101 Mainz
- Direktor: Univ.-Prof. Dr. B. DE' HOEDT, Tel. 17-30 22
- Sekretariat: Brigitte KLUTH, Zi. 13, Tel. 17-73 32
- Wiss. Mitarbeiter: Dr. A. BEHNEKE, Dr. Dr. M. DAUBLÄNDER, Dr. P. GLASSER, Dr. D. HANAUER, Dr. P. HIENER, Dr. A. LAKATOSH, Dr. H. RASKIN, Dr. G. ROOS, M. SCHREDER

### Poliklinik für Kieferorthopädie

- Augustusplatz 2, Gebäude 901, Fax 17-66 29
- Postanschrift: 55101 Mainz
- Direktor: Univ.-Prof. Dr. H. G. SERGL, Tel. 17-30 24

**Sekretariat:**

Ingrid DUNFORD, Zi. 114, Tel. 17-72 45

- Wiss. Mitarbeiter: Dr. Dr. G. DOLL, Dr. V. KÄMPF, Dipl.-Psych. Dr. U. KLAGES, Dr. B. LIPPOLD, Dr. S. PFAHL, Dr. B. REICHERT, Dr. R. REINHARDT, Dr. M. WILDT, Dr. S. WRIEDT, Dr. A. ZENTNER, Dr. G. O. ZÖLLER

**Poliklinik für Zahnerhaltungskunde**

- Augustusplatz 2, Gebäude 901, Fax 17-34 06
- Postanschrift: 55101 Mainz
- Direktor: Univ.-Prof. Dr. B. WILLERSHAUSEN-ZÖNNCHEN, Tel. 17-72 46  
Sekretariat: Hiltrud NAUTH-PINHACK, Zi. 207, Tel. 17-72 47
- Universitätsprofessor: Dr. B. BRISEÑO, Tel. 17-30 79
- Wiss. Mitarbeiter: Dr. B. AZRAK, Dr. M. BRANDBUSCH, Dr. A. CALLAWAY, Akad. Rat. Dr. C.-P. ERNST, Dr. Dr. C. GLEISSNER, Dr. B. HAGEDORN, P. W. JACOBS, Dr. G. KELLER, T. MANN, Dr. C. NAUTH, Dr. G. NAZARI, Akad. Oberrat, Dr. G. OWIN, Dr. A. PISTORIUS, Dr. J. PISTORIUS, E. K. SCHLÖSSER, Akad. Rat Dr. F.-J. TREINEN, Dr. K. WENDE, C. WRICKE

**Poliklinik für Prothetik**

- Augustusplatz 2, Gebäude 901, Fax 17-66 29
- Postanschrift: 55101 Mainz
- Direktor: N. N., Tel. 17-30 20  
Sekretariat:  
Ortrud METZGER, Zi. 308, Tel. 17-72 56

- Privatdozenten: Dr. N. BEHNEKE, Dr. F. MÜLLER
- Wiss. Mitarbeiter: Dr. H. DIETRICH, Dr. W. FISCHER, T. HÄRTWIG, M. HANKE, Dr. M. HENGSTENBERG, H. HERR, M. HIDEGHÉTY, Dr. B. KOHLMAYER, J. KUHNKE, Dr. A. THELEN, Dr. J. WEGENER, Akad. Direktorin, C. WOHLGEMUT, Dr. D. ZAHORKA

**Institut für Zahnärztliche Werkstoffkunde und Technologie**

- Anselm-Franz-von-Bentzel-Weg 14, Fax 39-29 89
- Postanschrift: 55099 Mainz
- Direktor: Univ.-Prof. Dr. J. KRAFT  
Sekretariat: Marijke WITTKÖPPER, Tel. 39-26 54
- Wiss. Mitarbeiter: B. U. GERGEN, S. MANN, C. KLUG, Dr. A. SCHÄFER, Akad. Oberrätin, M. SPORK, Dr. E. STENDER, Akad. Oberrat

**Angewandte Struktur- und Mikroanalytik**

- Obere Zahlbacher Straße 63 (Verfügungsgebäude für Forschung und Entwicklung)
- Postanschrift:  
Obere Zahlbacher Straße 63, 55131 Mainz
- Leiter: Univ.-Prof. Dr. rer. nat. H. DUSCHNER, Tel. 17-33 87, Fax 17-66 50
- Wiss. Mitarbeiter: Dipl.-Chem. A. DAMBACH, Dipl.-Chem. M. GABRIEL, Dipl.-Phys. H. GÖTZ, Dipl.-Phys. M. RAUSCHER, Dr. Dipl.-Phys. K. SCHENK-MEUSER

**Personalteil**

(Die Sprechstunden finden, sofern nicht anders angegeben, im Anschluß an die Vorlesung statt.)

**Bedienstete der Universität****Professoren****UNIVERSITÄTSPROFESSOREN AUF LEBENSZEIT**

- BÄSSLER, Karl-Heinz, Dr. med. (emeritiert), *Physiologische Chemie*. Privat: Kirchstr. 81, 55124 Mainz, Tel. 4 35 33
- BARNIKOL, Wolfgang, Dr. med., Dr. rer. nat., *Physiologie*. Tel. 39-59 78. Privat: Lanzeltholh 66, 55128 Mainz
- BAUMGARTEN, Rudolf von, Dr. med. (emeritiert), *Physiologie*. Privat: Gertrud-Bäumer-Str. 10, 65189 Wiesbaden
- BENKERT, Otto, Dr. med., *Psychiatrie*. Tel. 17-73 36
- BEYER, Jürgen, Dr. med., *Innere Medizin, Endokrinologie*. Tel. 17-72 55
- BHAKDI, Sucharit, Dr. med., *Medizinische Mikrobiologie*. Tel. 17-73 41/73 42
- BIESALSKI, Peter, Dr. med. (emeritiert), *Sprach- und Stimmheilkunde*. Privat: Weidmannstr. 63, 55131 Mainz, Tel. 8 25 78
- BORK, Konrad, Dr. med., *Haut- und Geschlechtskrankheiten*. Tel. 17-72 90. Privat: Bebelstr. 53a, 55128 Mainz, Tel. 3 42 46
- BORNEFF, Joachim, Dr. med. (emeritiert), *Hygiene und Bakteriologie*. Tel. 17-32 26. Privat: Am Eselsweg 43, 55128 Mainz, Tel. 3 49 06
- BRISEÑO, Benjamin, Dr. med. dent. habil., *Zahnerhaltungskunde*, Poliklinik für Zahnerhal-



- tungskunde, Tel. 17-3079, [brisen0@mzdmza.zdv.uni-mainz.de], [brisen0@gooify.zdv.uni-mainz.de]
- BROCKERHOFF, Peter, Dr. med., *Frauenheilkunde*, Tel. 17-73 16, Fax 17-66 44. Privat: In den 14 Morgen 82, 55268 Nieder-Olm
- BUHL, Roland, Dr. med., *Pneumologie*, III. Med. Klinik und Poliklinik, Bereich Pneumologie, Tel. 17-72 70
- DICK, Wolfgang, Dr. med., Dr. h. c., *Anästhesiologie*, Tel. 17-71 16/71 17, Fax 17-66 49, 23 60 28, [dick@mzdmza.zdv.uni-mainz.de]
- DIETHELM, Lothar, Dr. med. (emeritiert), *Medizinische Strahlenkunde*. Privat: Weichselstr. 53, 55131 Mainz, Tel. 5 21 21
- DUSCHNER, Heinz, Dr. rer. nat., Leiter Angewandte Struktur- und Mikroanalytik, Obere Zahlbacher Str. 63, (Verfügungsgebäude), 55131 Mainz, Tel. 17-33 87
- EHRENBRAND, Friedrich, Dr. med. (pensioniert), *Anatomie*. Privat: Thüringer Str. 11, 55126 Mainz
- ERDMANN, Gerhart, Dr. med. (pensioniert), *Kinderheilkunde*, Tel. 17-27 69. Privat: Augustusstr. 11, 55131 Mainz, Tel. 57 17 47
- EWE, Klaus, Dr. med. (pensioniert), *Innere Medizin*. Privat: Südring 349, 55128 Mainz, Tel. 33 11 09
- FALKE, Dietrich, Dr. med. (pensioniert), *Medizinische Mikrobiologie*. Privat: Alfred-Mumbäcker-Str. 30 c, 55128 Mainz, Tel. 3 43 62
- FERLINZ, Rudolf, Dr. med., (pensioniert), *Innere Medizin, Pneumologie*. Privat: Ulmenring 12, 55270 Ober-Olm, Tel. (0 61 36) 85 80
- FESSELER, Ansgar, Dr. med. dent. (pensioniert), *Zahnerhaltungskunde*, Tel. 17-30 79. Privat: Am Eselsweg 45, 55128 Mainz, Tel. 3 52 22
- FÖRSTERMANN, Ulrich, Dr. med., *Pharmakologie*, Tel. 17-71 70, Fax 17-66 11, [ulrich.forstermann@uni-mainz.de]
- FRIEDBERG, Volker, Dr. med. (emeritiert), *Geburtshilfe und Gynäkologie*. Privat: In den alten Garten 20, 88662 Überlingen/Hödingen
- FUHR, Klaus, Dr. med. dent. (emeritiert), *Zahnärztliche Prothetik*. Privat: Weidmannstr. 27, 55131 Mainz
- GÄRTNER, Jürgen, Dr. med. (pensioniert), *Augenheilkunde*. Privat: Pfarrer-Autsch-Str. 17, 55126 Mainz, Tel. 47 53 25
- GÄTERMANN, Sören, Dr. med., Institut für Medizinische Mikrobiologie und Hygiene, Tel. 17-36 45
- GLATZEL, Johann, Dr. med., *Psychiatrie*, Tel. 17-73 51. Privat: Am Sonnenhof 14, 55268 Nieder-Olm, Tel. (0 61.36) 41 11
- GOEBEL, Hans H., Dr. med., *Neuropathologie*, Tel. 17-73 08/32 13. Privat: Elsa-Brandström-Str. 6, 55124 Mainz, Tel. 68 59 18
- HALMAGYI, Miklos, Dr. med., Dr. h. c., *Anästhesiologie*, Tel. 17-71 72. Privat: Schillerstr. 19, 55257 Budenheim, Tel. (0 61 39) 83 33
- HARTH, Otto, Dr. med. (pensioniert), *Physiologie*. Privat: Balchstadter Str. 19, 82057 Icking
- HEINE, Jochen, Dr. med., *Orthopädie*, Tel. 17-71 80. Privat: Am Jungstück 40, 55130 Mainz
- HEINEMANN, Manfred, Dr. med., *Kommunikationsstörungen*, Tel. 17-21 90. Privat: Dahlienweg 12, 55126 Mainz, Tel. 47 40 96
- HEINRICHS, Wolfgang, Dr. med., *Anästhesiologie*, Tel. 17-71 75/67 55, Fax 17-66 49, [heinrich@mzdmza.zdv.uni-mainz.de]
- D'HOEDT, Bernd, *Zahnärztliche Chirurgie*, Tel. 17-30 22
- HIEMKE, Christoph, Dr. rer. nat. et med. habil., *Psychiatrie*, Tel. 17-73 6
- HOFFMANN, Sven Olaf, Dr. med., Dipl.-Psychologe, *Psychosomatische Medizin und Psychotherapie*, Tel. 17-73 48/28 41, Untere Zahlbacher Straße 8
- HOFMANN VON KAP-HERR, Karl Siegfried, Dr. med., Klinik und Poliklinik für Kinderchirurgie, Tel. 17-71 11
- HOHENFELLNER, Rudolf, Dr. med., (emeritiert), *Urologie*, Tel. 17-71 77. Privat: Glühwürmchenweg 5, 55128 Mainz
- HOMMEL, Gerhard, Dr. rer. nat., *Medizinische Statistik und Dokumentation*, Tel. 17-32 32, [hommel@imsd.uni-mainz.de]. Privat: An den Platzäckern 27, 55127 Mainz
- HOPF, Hanns Christian, Dr. med., *Neurologie*, Tel. 17-25 10. Privat: Rembrandtstr. 28, 55127 Mainz, Tel. 7 17 64
- HUBER, Christoph, Dr. med., *Innere Medizin*, III. Med. Klinik, Schwerpunkt Hämatologie, Tel. 17-72 81
- HUPPMANN, Gernot, Dr. med., Dipl.-Psychologe, *Medizinische Psychologie und Medizinische Soziologie*, Tel. 39-59 05
- JAGE, Jürgen, Dr. med., *Anästhesiologie*, Tel. 17-72 73, Fax 17-66 49
- JANSEN, Bernd, Dr. med., Dr. rer. nat., *Hygiene*, Abteilung für Hygiene, Tel. 17-31 26
- JÜNGST, Bodo-Knut, Dr. med., *Kinderheilkunde*, Tel. 17-73 28. Privat: Kehlweg 64, 55124 Mainz, Tel. 47 27 27
- JUNG, Klaus, Dr. med., *Innere Medizin, Sportmedizin (im FB 26)*, Tel. 39-35 87. Privat: Rembrandtstr. 60, 55127 Mainz, Tel. 7 35 21

- JUNGINGER, Theodor, Dr. med., *Chirurgie*, Tel. 17-72 91
- KAINA, Bernd, Dr. rer. nat., *Angewandte Toxikologie*, Tel. 17-32 46/43 81, Fax 17-34 21
- KEMPSKI, Oliver, Dr. med., *Neurochirurgische Pathophysiologie*, Tel. 17-23 73
- KETTERL, Werner, Dr. med., Dr. med. dent. (emeritiert), *Zahnerhaltungskunde*, Sprechstd. Mi 12, Tel. 17-72 46. Privat: An der Steige 18, 55126 Mainz, Tel. 47 26 58
- KILBINGER, Heinz, Dr. med., *Pharmakologie und Toxikologie*, Tel. 17-73 79, Fax 17-66 11, [kilbinge@mzdmza.zdv.uni-mainz.de]
- KIRKPATRICK, Charles James, MD., Ph.D., D. Sc., *Pathologie*, Tel. 17-73 01, Institut für Pathologie
- KLEIN, Paul, Dr. med. (emeritiert), *Medizinische Mikrobiologie*. Privat: Luisenstr. 11, 55124 Mainz, Tel. 47 42 09
- KNAPSTEIN, Paul-Georg, Dr. med., *Geburtshilfe und Gynäkologie*, Tel. 17-73 10, Fax 17-34 15. Privat: Bebelstr. 38, 55128 Mainz
- KNOP, Jürgen, Dr. med., *Dermatologie*, Tel. 17-29 10. Privat: Gartenbrunnenweg 3, 55543 Bad Kreuznach
- KOLLER, Siegfried, Dr. phil., Dr. med. (emeritiert), *Medizinische Statistik und Dokumentation*, Sprechstd. n. V. Privat: Georg-Büchner-Str. 25, 55129 Mainz, Tel. 5 93 15
- KONERDING, Moritz A., Dr. med., *Anatomie*, Tel. 39-25 49
- KONIEZKO, Johannes, Dr. med., *Arbeits- und Sozialmedizin*, Tel. 17-32 33. Privat: Albanusstr. 28, 55128 Mainz, Tel. 36 32 13
- KRAFT, Joachim, Dr. med. dent., *Zahnärztliche Werkstoffkunde*, Tel. 39-26 54
- KÜMMEL, Werner F., Dr. phil., *Geschichte der Medizin*, Tel. 17-73 55. Privat: Schillerstr. 6a, 55288 Udenheim, Tel. (0 67 32) 6 33 93
- KÜMMERLE, Fritz, Dr. med. (emeritiert), *Chirurgie*, Tel. 17-29 92. Privat: Am Eselsweg 31, 55128 Mainz
- KUTZNER, Joachim, Dr. med., *Radiologie*, Tel. 17-71 25, [kutzner@radiologie.klinik.uni-mainz.de]
- LANGENDORF, Heinz, Dr. med. (pensioniert), *Klinische Chemie*. Privat: Franz-Schubert-Str. 10, 65462 Ginsheim, Tel. (0 61 44) 3 21 29
- LEITHOFF, Horst, Dr. med. (emeritiert), *Rechtsmedizin*. Privat: Wahlheimer Hof 30, 55278 Hahnheim, Tel. (0 67 37) 4 94
- LEUBE, Rudolf, Dr. med., *Anatomie*, Anatomisches Institut, Tel. 39-27 31, Sprechstd. n. V. Privat: Hechtsheimer Str. 10, 55131 Mainz, Tel. 83 23 20
- LÖFFELHOLZ, Konrad, Dr. med., *Pharmakologie*, Tel. 17-32 60/31 71, Fax 17-66 11, [loeffelh@zdmzda.zdv.uni-mainz.de]
- LOOS, Michael, Dr. rer. nat. et med. habil., *Medizinische Mikrobiologie*, Tel. 17-72 37/31 44. Privat: Donnersbergstr. 26, 55129 Mainz, Tel. 5 83 23
- LÜDDENS, Hartmut, Dr. rer. nat., Tel. 17-33 22, Psychiatrische Klinik und Poliklinik
- MAELICKE, Alfred, Dr. rer. nat., *Physiologische Chemie*, Tel. 39-59 11/59 12, [Alfred.Maelicke@Uni-Mainz.de]. Privat: Hinter der Hecke 1, 55268 Nieder-Olm, Tel. (0 61 36) 95 85 55
- MANN, Wolf, Dr. med., *Hals-Nasen-Ohren-Heilkunde*, Tel. 17-73 60
- MASCHEK, Hansjörg, Dr. med., *Pathologie*, Institut für Pathologie, Tel. 17-32 68
- MEYER, Jürgen, Dr. med., *Innere Medizin*, Tel. 17-72 50. Privat: Donnersbergstr. 6, 55129 Mainz, Tel. 50 40 46
- MEYER ZUM BÜSCHENFELDE, Karl-Hermann, Dr. med., Dr. med. vet., Dr. h. c., *Innere Medizin*, Tel. 17-72 75/72 76. Privat: Kleine Windmühlensstr. 1, 55131 Mainz, Tel. 22 99 24
- MICHAELIS, Jörg, Dr. med., *Medizinische Statistik und Dokumentation*, Tel. 17-32 52/73 69, [michael@irmsd.uni-mainz.de]. Privat: Liebermannstr. 26, 55127 Mainz, Tel. 7 12 28
- MORSCHES, Bernhard, Dipl.-Chemiker, Dr. rer. nat. et med. habil., *Klinische Chemie*, Tel. 17-71 54. Privat: Grabenstr. 40, 55124 Mainz, Tel. 4 15 11
- MÜLLER, Gerhard, Dr. med. (pensioniert), *Anatomie*. Privat: Oberer Mühlrech 15, 55128 Mainz, Tel. 3 51 74
- MÜLLER, Werner F. G., Dr. rer. nat. et med. habil., *Physiologische Chemie*, Tel. 39-59 10, [WMueller@goofy.zdv.Uni-Mainz.de]. Privat: Semmelweisstr. 12, 65203 Wiesbaden, Tel. (06 11) 6 71 61
- MÜLLER-ESTERL, Werner, Dr. rer. nat., Dr. med. habil., *Pathobiochemie*, Tel. 39-58 90, [werner.muller-esterl@uni-Mainz.de]. Privat: Am Morschberg 2, 65366 Johannisberg, Tel. (0 67 22) 58 70
- MÜLLER-KLESER, Wolfgang, Dr. rer. nat., *Pathophysiologie*, Tel. 39-57 61. Privat: Curt-Goetz-Straße 63, 55127 Mainz
- MÜNTEFERING, Horst, Dr. med., *Allgemeine Pathologie und Kinderpathologie*, Tel. 17-73 09. Privat: Lion-Feuchtwanger-Str. 49, 55129 Mainz, Tel. 59 35 40

- MUSCHOLL, Erich, Dr. med. (emeritiert), *Pharmakologie*, Tel. 17-71 70. Privat: Draiser Str. 87, 55128 Mainz, Tel. 36 53 61
- NIX, Wilfred, Dr. med., *Neurologie*, Tel. 17-22 24. Privat: Trajanstr. 10, 55131 Mainz, Tel. 57 18 13
- OELERT, Hellmut, Dr. med., *Herz-, Thorax- und Gefäßchirurgie*, Tel. 17-32 08/39 26. Privat: Silvaner Str. 5a, 55129 Mainz
- OESCH, Franz, Dr. rer. nat., *Toxikologie*, Tel. 23 17 20
- OHLER, Werner, Dr. med., *Innere Medizin*, Tel. 17-72 80. Privat: Am Marienpfad 59, 55128 Mainz, Tel. 3 45 92
- OLBERT, Dorothea, Dr. med., *Augenheilkunde*, Augenklinik und Poliklinik, Tel. 17-23 61
- OTTE, Paul, Dr. med. (pensioniert), *Orthopädie*. Privat: Unterer Michelsbergweg 10, 55131 Mainz, Tel. 8 28 86
- PERNECZKY, Axel, Dr. med., *Neurochirurgie*, Tel. 17-73 31. Privat: Rochusallee 24, 55411 Bingen
- PETERSOHN, Franz, Dr. med. (pensioniert), *Rechtsmedizin*. Privat: Heidesheimer Str. 66, 55124 Mainz, Tel. 47 57 36
- PETUTSCHNIGK, Diethelm, Dr. rer. nat. et med. habil., *Anatomie*, Tel. 39-25 32. Privat: Burgunderstr. 52, 55291 Saulheim
- PFEIFER, Norbert, Dr. med., *Augenklinik und Poliklinik*, *Augenheilkunde*, Tel. 17-72 85
- PLACHTER, Bodo, Dr. med., *Virologie*, Institut für Virologie, Tel. 17-36 52
- POHL, Ulrich, Dr. med., *Physiologie*, Institut für Physiologie und Pathophysiologie, Tel. 39-59 44, [pohl@mzdmza.zdv.uni-mainz.de]
- POLLOW, Kunhard, Dr. med., *Experimentelle Endokrinologie*, Tel. 17-72 78. Privat: Lion-Feuchtwanger-Str. 63, 55129 Mainz, Tel. 50 99 19
- PRELLWITZ, Winfried, Dr. med., *Klinische Chemie und Laboratoriumsmedizin*, Tel. 17-71 90. Privat: Hechtsheimer Str. 42, 55131 Mainz, Tel. 83 98 89
- RATHGEN, Günther H., Dr. med. (pensioniert), *Geburtshilfe und Gynäkologie*. Privat: Carl-Orff-Str. 1, 55127 Mainz, Tel. 47 77 00
- REDDEHASE, Matthias J., Dr. rer. nat., *Virologie*, Tel. 17-36 51, [redde@mzdmza.zdv.uni-mainz.de]. Privat: Hinter Saal 18, 55283 Nierstein
- REITTER, Bernd, Dr. med., *Kinderheilkunde/Neuropädiatrie*, Tel. 17-32 89. Privat: Unterer Michelsberg 24, 55131 Mainz
- RESKE-KUNZ, Angelika, Dr. rer. nat. et med. habil., *Dermatologie*, Tel. 17-33 49
- RITTER, Gebhard, Dr. med. (pensioniert), *Unfallchirurgie*. Privat: Jupiterweg 13, 55126 Mainz, Tel. 47 12 05
- RITTNER, Christian, Dr. med., *Rechtsmedizin*, Tel. 17-73 87, 39-21 18. Privat: Höhenweg 8, 55268 Nieder-Olm
- ROMER, Franz, Dr. rer. nat., *Biologie für Mediziner*, Tel. 39-28 79 (im FB 21). Privat: Im Herrengarten 14, 55263 Wackernheim, Tel. (0 61 32) 5 88 80
- ROMMENS, Pol Maria, Dr. med. *Unfallchirurgie*, Tel. 17-72 92
- ROSE-JOHN, Stefan, Dr. med., *Pathophysiologie*, I. Med. Klinik, Tel. 17-33 63. Privat: Töngestr. 65, 55129 Mainz, Tel. (0 61 36) 95 81 37
- RÜDE, Erwin, Dr. rer. nat., *Immunologie*, Tel. 17-72 88. Privat: In den Borngärten 2 a, 55296 Gau-Bischofsheim, Tel. (0 61 35) 39 10
- SCHMIDT, Berthold, Dr. med., Dr. rer. nat., Dipl.-Chemiker, *Pathobiochemie*, Tel. 39-59 22, [bschmidt@mail.uni-mainz.de]. Privat: Goldregenstr. 26, 55126 Mainz, Tel. 47 23 67
- SCHÖLMERICH, Paul, Dr. med. (emeritiert), *Innere Medizin*. Privat: Weidmannstr. 67, 55131 Mainz, Tel. 8 26 79
- SCHÖNBERGER, Winfried, Dr. med., *Kinderheilkunde*, Tel. 17-73 24. Privat: Pfahlerstr. 43, 65193 Wiesbaden
- SCHÜRMANN, Kurt, Dr. med., Dr. med. h. c. (emeritiert), *Neurochirurgie*. Privat: Am Eselsweg 29, 55128 Mainz, Tel. 3 48 61
- SCHULTE, Erik, Dr. med., *Anatomie*, Tel. 39-27 22, Sprechstd. n. V.
- SCHUMACHER, Reinhard, Dr. med., *Kinder-Radiologie*, Tel. 17-24 45. Privat: An der Krimm 15, 55124 Mainz
- SERGL, Hans Georg, Dr. med. dent., Dipl.-Psychologe, *Kieferorthopädie*, Augustusplatz 2, Tel. 17-30 24
- SPRANGER, Jürgen, Dr. med., *Kinderheilkunde*, Tel. 17-73 25. Privat: Sickingenstr. 1, 55278 Königernheim
- STOETER, Peter, Dr. med., *Neuroradiologie*, Tel. 17-71 41. Privat: Am Fort Mariaborn 7, 55131 Mainz, Tel. 5 43 18
- STOFFT, Eckart, Dr. med., *Anatomie*, Tel. 39-21 72, Sprechstd. n. V. Privat: Am Linsenberg 19, 55131 Mainz
- STOPFKUCHEN, Herwig, Dr. med., *Kinderheilkunde*, Tel. 17-27 73. Privat: Christian-Lechleitner-Str. 34, 55128 Mainz
- STREBECK, Rolf E., Dr. rer. nat., Dr. med. habil., *Molekulare Genetik (Medizinische Mikrobiologie)*, Tel. 17-32 09

- THELEN, Manfred, Dr. med., *Radiologie*, Klinik und Poliklinik für Radiologie, Tel. 17-73 70, [thelen@radiologie.klinik.uni-mainz.de]
- THEWS, Gerhard, Dr. med., Dr. rer. nat. (emeritiert), *Physiologie*. Privat: Weidmannstr. 29, 55131 Mainz, Tel. 8 29 87
- THÜROFF, Joachim, Dr. med., Urologische Klinik und Poliklinik, *Urologie*, Tel. 17-71 77
- TREEDÉ, Rolf-Detlef, Dr. med., *Physiologie*, Tel. 39-57 15
- URBAN, Reinhard, Dr. Dr., Tel. 17-21 79, Institut für Rechtsmedizin
- VAUPEL, Peter, Dr. med., M.A./Univers. Harvard, *Pathophysiologie*, Tel. 39-59 29, [vaupele@goofoy.zdv.uni-mainz.de]. Privat: Am Eiskeller 71, 55126 Mainz, Tel. 47 25 55
- VOLLRATH, Lutz, Dr. med., *Histologie und Embryologie*, Becherweg 13, Tel. 39-23 62, Sprechstd. n. V.
- VOTH, Dieter, Dr. med., Dr. med. h. c., *Neurochirurgie*, Tel. 17-73 20. Privat: Kehlweg 76, 55124 Mainz, Tel. 9 92 16
- WAGNER, Wilfried, Dr. med., Dr. med. dent., *Mund-, Kiefer- und Gesichtschirurgie*, Augustusplatz 2, Tel. 17-30 60
- WALGENBACH, Siegfried, Dr. med., *Allgemein- und Abdominalchirurgie*, Tel. 17-71 50
- WALTHER, Gotfried, Dr. med., *Rechtsmedizin*, Tel. 17-73 84. Privat: Am Sonnigen Hang 21, 55127 Mainz, Tel. 36 92 97
- WANTSCHKE, Roland, Dr. med., *Innere Medizin*, Tel. 17-71 18. Privat: Weinbergstr. 1, 55294 Bodenheim, Tel. (061 35) 53 79
- WEILEMANN, Ludwig Sascha, Dr. med., *Innere Medizin*, Tel. 17-71 67. Privat: Am Schönborner Hof 9, 55294 Bodenheim, Tel. (061 35) 43 90
- WEINBLUM, Dieter, Dr.-Ing. et med. habil., *Physiologische Chemie*, Tel. 39-59 37, [Weinblum@mzdmza.Uni-Mainz.de]. Privat: Lorenz-Diehl-Str. 1, 55131 Mainz, Tel. 83 11 95
- WERNITSCH, Walter, Dr. med. (pensioniert), *Chirurgie*, Langenbeckstr. 1, 55131 Mainz
- WILLERSHAUSEN-ZÖNNCHEN, Brita, Dr. med. dent., Dipl.-Chem., Poliklinik für Zahnerhaltungskunde, Tel. 17-72 46, Fax 17-34 06, [willersh@mzdmza.zdv.uni-mainz.de, willersh@goofoy.zdv.uni-mainz.de]. Privat: Kakteenweg 2, 55126 Mainz, Tel. 47 87 80
- WOLF, Helmut Karl, Dr. med., *Pathologie*, Institut für Pathologie, Tel. 17-73 03
- WOLF, Rudolf, Dr. rer. nat. et med. habil (pensioniert), *Medizinische Physik*, Tel. 17-73 77. Privat: Fichtenstr. 3, 65510 Hünstetten-Oberflöbach, Tel. (061 28) 7 15 16
- WOLFF, Hans Peter, Dr. med. (emeritiert), *Innere Medizin*. Privat: Hinterthal 15, A-5761 Maria Alm
- ZABEL, Bernhard, Dr. med., *Kinderheilkunde*, Tel. 17-20 20. Privat: Menzelstr. 9, 55127 Mainz
- ZAHN, Rudolf K., Dr. med. (emeritiert), *Physiologische Chemie*, Tel. 39-59 11. Privat: Oderstr. 12, 65201 Wiesbaden, Tel. (06 11) 2 29 84
- ZANDER, Rolf, Dr. med., *Pathophysiologie*, Tel. 39-59 30. Privat: Luisenstr. 17, 55124 Mainz, Tel. 47 47 18
- ZÖLLNER, E. Jürgen, Dr. med. (beurlaubt), *Physiologische Chemie*, Tel. 39-59 36. Privat: Ernst-Neeb-Str. 10, 55131 Mainz, Tel. 5 58 66
- UNIVERSITÄTSPROFESSOREN AUF ZEIT**
- BETTAG, Martin, Dr. med., Neurochirurgische Klinik und Poliklinik, Tel. 17-68 04. Privat: Ernst-Ludwig-Str. 68, 55435 Gau-Algesheim, Tel. (0 67 25) 37 17
- DEGREIF, Jürgen, Dr. med., *Unfallchirurgie*, Klinik und Poliklinik für Unfallchirurgie, Tel. 17-36 07
- EGLE, Ulrich T., Dr. med., *Psychosomatik*, Klinik und Poliklinik für Psychosomatische Medizin und Psychotherapie, Tel. 17-73 44
- LEHR, Hans-Anton, Dr. med., *Pathologie*, Institut für Pathologie, Tel. 17-32 69
- MADJIDI, Abbas, Dr. med. (pensioniert), *Anästhesiologie*. Privat: Adolf-Gerhard-Str. 5, 55128 Mainz
- »HERMANN- UND LILLY-SCHILLING-STIFTUNGSPROFESSUR«
- BACHMANN, Michael, Dr. rer. nat. et med. habil., *Physiologische Chemie*, Tel. 39-57 95, [Bachmann@mzdmza.Uni-Mainz.de]
- Habilitierte Bedienstete – Professoren**
- BÖTTGER, Thomas Carsten, Dr. med. (apl. Prof.), *Allgemein- und Abdominalchirurgie*. Privat: Tomowstr. 17, 60486 Frankfurt/M.
- DUPUIS, Heinrich, Prof. Dr. agr., Akad. Direktor (pensioniert), *Arbeits- und Sozialmedizin*, Tel. 17-32 36. Privat: Holbeinstr. 85, 55543 Bad Kreuznach, Tel. (06 71) 6 26 12
- GERKEN, Guido, Dr. med. (apl. Prof.), *Innere Medizin*, I. Medizinische Klinik und Poliklinik, Tel. 17-68 39
- GUTJAHN, Peter, Prof. Dr. med., *Kinderheilkunde*, Tel. 17-30 15. Privat: Buchenweg 81, 55131 Mainz
- HÖCKEL, Michael, Dr. med., Dr. rer. nat. (apl. Prof.), *Geburtshilfe und Frauenkrankheiten*.

- Privat: Am Hendelberg 37, 65375 Hallgarten, Tel. (0 67 23) 25 54
- KAHALY, George, Dr. med. (apl. Prof.), *Innere Medizin*, Tel. 17-68 46
- MERZ, Eberhard, Dr. med. (apl. Prof.), *Geburtshilfe und Frauenkrankheiten*. Privat: Sylvanerweg 9, 55296 Gau-Bischofsheim, Tel. (0 61 35) 48 25
- POMMERENING, Klaus, Dr. rer. nat., Institut für Medizinische Statistik und Dokumentation, Tel. 17-31 06, [pom@imsd.uni-mainz.de]. Privat: Taunusstr. 18 B, 55218 Ingelheim, Tel. (0 61 32) 45 66
- REUSS, Stefan, Dr. rer. nat. (apl. Prof.), *Anatomie*, Anatomisches Institut, Tel. 39-32 07
- SCHOPF, Rudolf Ernst, Dr. med. (apl. Prof.), *Dermatologie*. Privat: Emser Str. 7, 65307 Bad Schwalbach
- SCHRAMM, Peter, Dr. med. (apl. Prof.), *Dermatologie*, Hautklinik, Tel. 17-72 59. Privat: Philipp-Holl-Str. 18b, 65195 Wiesbaden

### Hochschuldozenten auf Lebenszeit

- ARENDES, Josef, Dr. rer. nat. et med. habil. (apl. Prof.), *Physiologische Chemie*, Tel. 39-59 36, [Arendes@mzdmza.Uni-Mainz.de]. Privat: Am Eselsweg 48, 55128 Mainz
- BÖHMER, Gerd, Dr. rer. nat. (apl. Prof.), *Physiologie*, Tel. 39-57 70. Privat: Krauskopffallee 1 A, 65388 Schlangenberg
- BRETER, Hans-Joachim, Dr. med. (apl. Prof.), *Pathobiochemie*, Tel. 39-59 09, [Breter@mzdmza.Uni-Mainz.de]
- FISCHER, Klaus-Dietrich, Dr. phil., M.A. (apl. Prof.), *Geschichte der Medizin*, Tel. 17-73 56, Fax 17-66 82
- NAWRATH, Hermann, Dr. med., Prof., *Pharmakologie*, Tel. 17-72 98, Fax 17-66 11, [nawrath@mzdmza.zdv.uni-mainz.de]
- PLATT, Karl-Ludwig, Dr. rer. nat. et med. habil. (apl. Prof.), *Toxikologie*, Tel. 17-43 70. Privat: Sandmühlweg 3, 55124 Mainz, Tel. 47 34 31
- SCHRÖDER, Heinz-Christoph, Dr. med., Dr. rer. nat. (apl. Prof.), *Physiologische Chemie*, Tel. 39-57 91, [HSchroed@mzdmza.Uni-Mainz.de]. Privat: Karl-Peters-Str. 37 a Wiesbaden, Tel. (06 11) 76 13 01

### Hochschuldozenten auf Zeit

- BACHMANN, Michael, Dr. rer. nat. et med. habil., *Physiologische Chemie*, Tel. 39-57 95, [Bachmann@mzdmza.Uni-Mainz.de]

- DÜBER, Christoph, Dr. med., *Radiologie*, Klinik und Poliklinik für Radiologie, Tel. 17-71 26, [dueber@radiologie.klinik.uni-mainz.de]
- KLEIN, Jochen, Dr. rer. nat., *Pharmakologie*, Pharmakologisches Institut, Tel. 17-43 93
- KUTZER, Michael, Dr. med., *Medizinhistorisches Institut*, Tel. 17-32 34
- LILIENTHAL, Georg, Dr. phil. et med. habil., *Medizinhistorisches Institut*, Tel. 17-71 92
- LÖHR, Hanns, Dr. med., *Innere Medizin*, I. Medizinische Klinik, Tel. 17-71 04
- LOHSE, Ansgar, Dr. med., *Innere Medizin*, I. Medizinische Klinik und Poliklinik, Tel. 17-72 99
- MÄRKER-HERMANN, Elisabeth, Dr. med., I. Med. Klinik. Privat: Prinz-Friedrich-Karl-Str. 2, 55543 Bad Kreuznach, Tel. (01 71) 53 03 -4 95
- MAYET, Werner, Dr. med., I. Med. Klinik, Tel. 17-40 18. Privat: Küferweg 76, 55128 Mainz, Tel. (01 72) 6 10-48 50, Fax 36 80 89
- MOHR-KAHALY, Susanne, Dr. med., *Innere Medizin*, Tel. 17-24 63
- RIEPERT, Thomas, Dr. med., *Rechtsmedizin*, Institut für Rechtsmedizin
- SCHNEIDER, Peter M., Dr. rer. nat., *Rechtsmedizin*, Institut für Rechtsmedizin
- SELIGER, Barbara, Dr. med., Tel. 17-33 13, III. Medizinische Klinik, Schwerpunkt Hämatologie
- SPESSERT, Rainer, Dr. rer. nat., *Anatomie*, Anatomisches Institut, Tel. 39-37 18
- WESSLER, Ignatz, Dr. med. (apl. Prof.), *Pharmakologie*, Tel. 17-73 98, Fax 17-66 11, [wessler@mzdmza.zdv.uni-mainz.de]
- WIESER, Raimund, Dr. rer. nat. et med. habil., *Toxikologie*, Tel. 17-30 66. Privat: Bismarckring 30, 65183 Wiesbaden
- WÖLFEL, Thomas, Dr. med., *Innere Medizin*, I. Medizinische Klinik und Poliklinik
- ZSCHÄBITZ, Albrecht, Dr. med., *Anatomie*, Anatomisches Institut, Tel. 39-56 53

### Privatdozenten

- BASSLER, Markus, Dr. med., Klinik und Poliklinik für Psychosomatische Medizin und Psychotherapie, Tel. 17-72 89
- BECK, Michael, Dr. med., *Kinderheilkunde*, Kinderklinik und Kinderpoliklinik. Privat: Kurt-Schumacher-Str. 31, 55270 Zornheim
- BEHNEKE, Nikolaus, Dr. med. dent., Poliklinik für Zahnärztliche Prothetik
- BIERBACH, Hartmut, Dr. med., *Innere Medizin*, Tel. 17-72 66. Privat: Am Fahregrund 15, 55120 Mainz, Tel. 68 83 81

- BRENNECKE, Rüdiger, Dr. rer. nat. et med. habil., *Medizinische Physik*, Tel. 17-71 63. Privat: Kettelerstr. 3, 55126 Mainz
- CASPER, Fritz, Dr. med., *Gynäkologie und Frauenheilkunde*. Privat: Auf dem Gewölb 15, 55291 Saulheim
- DAHM, Manfred, Dr. med., *Herz-, Thorax- und Gefäßchirurgie*, Tel. 17-27 35
- DARIUS, Harald, Dr. med., II. Medizinische Klinik und Poliklinik, Tel. 17-2995
- DECKER, Hans-Joachim, Dr. med., *Innere Medizin*, III. Med. Klinik mit Schwerpunkt Hämatologie, Tel. 17-34 56
- DERIGS, Hans Günther, Dr. med., *Innere Medizin*, III. Med. Klinik und Poliklinik, Bereich Hämatologie, Tel. 17-27 10
- DUDA, Dorothea, Dr. med., *Anästhesie*, Klinik für Anästhesiologie
- EDENHARDER, Hans Rudolf, Dr. rer. nat. et med. habil., *Hygiene*, Tel. 17-31 63. Privat: Jahnstr. 40, 55124 Mainz, Tel. 4 44 00
- EICHEL-STREIBER, Christoph von, Dr. med., Institut für Medizinische Mikrobiologie und Hygiene, Tel. 17-22 04. Privat: Bingerweg 15, 55444 Schweppenhäuser, Tel. (0 67 24) 33 98
- ENK, Alexander, Dr. med., *Haut- und Geschlechtskrankheiten*, Hautklinik
- EYSEL, Peer, Dr. med., *Orthopädie*, Orthopädische Klinik und Poliklinik
- FISCH, Margit, Dr. med., *Urologische Klinik und Poliklinik*, Tel. 17-23 31
- GRUNERT, Peter, Dr. med., *Neurochirurgie*, Neurochirurgische Klinik und Poliklinik
- HAKE, Ulrich, Dr. med., Klinik und Poliklinik für Herz-, Thorax- und Gefäßchirurgie, Tel. 17-21 05. Privat: An den Spitzenäckern 28, 55278 Hahnheim
- HEINTZ, Achim, Dr. med. *Chirurgie*, Klinik f. Allgemein- und Abdominalchirurgie, Tel. 17-71 79
- HIMMICH, Ewald, Dr. med., *Innere Medizin*, II. Med. Klinik und Poliklinik, Tel. 17-72 65
- HOPF, Christoph, Dr. med., Orthopädische Klinik und Poliklinik, Tel. 17-73 74
- ISSENDORFF, Wolf-Dietrich von, Dr. med., *Unfallchirurgie*, Tel. 17-20 96. Privat: Holländische Str. 10, 65199 Wiesbaden
- KEILMANN, Annerose, Dr. med. *Kommunikationsstörungen*, Klinik für Kommunikationsstörungen
- KOMMOSS, Friedrich, Dr. med. *Pathologie*, Institut für Pathologie, Tel. 17-73 06
- KRIEGSMANN, Jörg, Dr. med., Dr. phil., Institut für Pathologie
- KUROCK, Werner, Dr. med., *Chirurgie*, Tel. 17-71 13. Privat: Ringstr. 36, 55270 Klein-Winternheim, Tel. (0 61 36) 8 59 82
- LIPP, Markus, Dr. med., Dr. med. dent., *Anästhesiologie*, Tel. 17-71 76
- MAIER, Rüdiger, Dr. rer. nat. et med. habil., Klinik für Kommunikationsstörungen
- MAURER, Jan, Dr. med., Hals-Nasen-Ohren-Klinik und Poliklinik
- MAYER, Eckhard, Dr. med., *Chirurgie*, Klinik und Poliklinik für Herz-, Thorax- u. Gefäßchirurgie, Tel. 17-68 94
- MÜLLER, Frauke, Dr. med. dent., Poliklinik für Prothetik
- MÜLLER-FORELL, Wibke, Dr. med., *Neuroradiologie*, Abteilung für Neuroradiologie. Privat: Frauenlobstr. 30, 55118 Mainz
- OGBUHII, Sylvester, Dr. med., *Rechtsmedizin*
- PREUSSNER, Paul Rolf, Dr. med., Dr. rer. nat., *Augenheilkunde*, Augenklinik
- REINHARDT, Sigrid, Dr. rer. nat., Institut für Physiologische Chemie und Pathobiochemie, Tel. 39-57 97
- RÖSCHKE, Joachim, Dr. med., Dr. rer. nat., *Psychiatrie*, Tel. 17-73 63
- ROMPE, Jan Dirk, Dr. med., *Orthopädie*, Orthopädische Klinik und Poliklinik
- RUNKEL, Martin, Dr. med., *Unfallchirurgie*, Tel. 17-26 62. Privat: Huxelrebenweg 58, 55129 Mainz
- RUPPRECHT, Hans-Jürgen, Dr. med., *Innere Medizin*, II. Medizinische Klinik, Tel. 17-72 67
- SALOGA, Joachim, Dr. med., *Dermatologie*, Hautklinik, Tel. 17-29 27
- SCHINZEL, Helmut, Dr. med., Dr. phil., *Innere Medizin*, II. Med. Klinik und Poliklinik
- SCHIRMACHER, Peter, Dr. med., *Pathologie*, Institut für Pathologie, Tel. 17-32 66
- SCHLEGEL, Sabine, Dr. med., *Psychiatrische Klinik*, Tel. 17-24 88
- SCHUBERT, Roland, Dr. med., *Neurochirurgie*, Tel. 17-21 13. Privat: Am Linsenberg 23, 55131 Mainz, Tel. 22 78 38
- STEINBERG, Pablo, Dr. rer. nat., Institut für Toxikologie, Tel. 17-33 01
- THÖMKE, Frank, Dr. med., *Neurologie*, Klinik und Poliklinik für Neurologie, Tel. 17-71 94
- WAHL, Wolfgang, Dr. med., Klinik und Poliklinik für Allgemein- und Abdominalchirurgie, Tel. 17-39 76
- WELKOBORSKY, Hans-Jürgen, Dr. med., Dr. med. dent., *Hals-, Nasen- u. Ohrenheilkunde*, Tel. 17-24 40

ZEILE, Gerhard, Dr. med., *Innere Medizin*, III. Med. Klinik, Schwerpunkt Hämatologie, Tel. 17-71 48. Privat: Ostdeutsche Str. 18, 55232 Alzey, Tel. (067 31) 80 17

ZEPP, Fred-Philipp, Dr. med., *Kinderheilkunde*. Privat: Eibenweg 32, 55128 Mainz

### Wissenschaftliche Assistenten

BARTENSCHLAGER, Ralf, Dr. rer. nat., Institut für Virologie, Tel. 17-31 34

CLOSS, Ellen Ildicho, Dr. rer. nat., Pharmakologisches Institut, Tel. 17-31 78, Fax 17-66 11, [closs@mzdmza.zdv.uni-mainz.de]

DEDIO, Jürgen, Dr. rer. nat., Institut für Physiologische Chemie und Pathobiochemie, Tel. 39-58 95

HERGET, Thomas, Dr. rer. nat., Institut für Physiologische Chemie und Pathobiochemie, Tel. 39-57 97, [herget@goofy.zdv.uni-mainz.de]

KELLNER, Roland, Dr., *Pathobiochemie*, Tel. 39-57 94, [Kellner@mzdmza.Uni-Mainz.de]

MÜLLER, Thomas, Dr. med., Anatomisches Institut, Tel. 39-34 94

SCHMITT, Edgar, Dr., Institut für Immunologie, Tel. 17-32 28, [eschmitt@mzdmza.zdv.uni-mainz.de]

SAPP, Martin, Dr., Institut für Med. Mikrobiologie und Hygiene, Tel. 17-67 49

SCHRATTENHOLZ-HAMMAR, André, Dr. rer. nat., Institut für Physiologische Chemie und Pathobiochemie, Tel. 39-59 97, [Schratte@goofy.zdv.Uni-Mainz.de]

SCHRÖDER, Christian, Dr. rer. nat., Institut für Physiologische Chemie und Pathobiochemie, Tel. 39-57 93, [Schroeder@mzdmza.zdv.Uni-Mainz.de]

THEWS, Oliver, Dr. med., Institut für Physiologie und Pathophysiologie, Tel. 39-52 09

WALENTA, Stefan, Dr. rer. nat., Institut für Physiologie und Pathophysiologie, Tel. 39-57 72

### Wissenschaftliche Mitarbeiter

ABU MUNASSER, Lutf, Dr. med., Orthopädische Klinik und Poliklinik

ACHTERBERG, Hermann, Klinik für Anästhesiologie

AHLHEIM-ACKERMANN, Birgit, Dr. med., Klinik für Anästhesiologie

AKBULUT, Ö., Dr. med., II. Med. Klinik und Poliklinik

AL SHAIKH, K., Dr. med., Hals-, Nasen- u. Ohrenklinik

AL-ZEIN, Ammar, Dr. med., III. Med. Klinik, Pneumologie

AMANI, Farshad, Dr. med., Abteilung für Neuropathologie

AMBROSCH, Andreas, Dr. med., III. Medizinische Klinik, Schwerpunkt Endokrinologie

AMRHEIN, Peter, Dr. med., Klinik und Poliklinik für Allgemein- und Abdominalchirurgie

ANDREAS, Jörg, Dr. med., Klinik und Poliklinik für Nuklearmedizin, Tel. 17-24 48

ANGHELESCU, Ion-George, Psychiatrische Klinik und Poliklinik

ARAND, Michael, Dr. phil. nat., Institut für Toxikologie, Tel. 17-43 76

ARNEMANN, Joachim, PD Dr. med., Abteilung für Kinderpathologie

AUST, Günter, Dr. med., Orthopädische Klinik, Tel. 17-27 52. Privat: Im Münchfeld 31, 55122 Mainz

AZRAK, Birgül, Dr. med. dent., Poliklinik für Zahnerhaltungskunde

BADENHOOP, Beate, Dr. med., Klinik und Poliklinik für Geburtshilfe und Frauenkrankheiten

BAHLMANN, Franz, Dr. med., Klinik und Poliklinik für Geburtshilfe und Frauenkrankheiten

BANDOW, Edgar, Transfusionszentrale, Tel. 17-32 18

von BARDELEBEN, Stephan, Dr. med., II. Med. Klinik und Poliklinik

BAUER, Bernd, Dr. med., Klinik und Poliklinik für Allgemein- und Abdominalchirurgie

BAUER, Horst, Dr. med., Klinik für Geburtshilfe und Frauenkrankheiten, Tel. 17-27 64. Privat: Am Keltenlager 23, 55126 Mainz

BAUERSCHMITZ, Jürgen, Dr. med., Hautklinik

BAUERSACHS, Rupert, Dr. med., III. Med. Klinik, Abt. für Innere Medizin mit Schwerpunkt Endokrinologie

BECK, Hans-Joachim, Dr. med., III. Med. Klinik, Hämatologie

BECK, Otfried, Klinik und Poliklinik für Kinderchirurgie

BECKER, Detlef, Dr. med., Hautklinik. Privat: Gustavsburger Weg 1, 55130 Mainz, Tel. 88 27 33

BECKER, Jürgen, Dr. rer. nat., Institut für Rechtsmedizin. Privat: Im Münchfeld 11, 55122 Mainz, Tel. 38 13 49

BECKER, Roger, Dr. rer. nat., Institut für Toxikologie, Tel. 17-33 06, [beckerr@vzdmzd.zdv.uni-mainz.de]. Privat: Budenheimer Str. 21, 55124 Mainz, Tel. 46 68 20

BECKMANN, Karin, Dr. med. Klinik und Poliklinik für Geburtshilfe und Frauenkrankheiten

BEER, Karsten, Dr. med., Klinik und Poliklinik für Neurologie

- BETZ, Rolf, Dr., Kinderklinik. Privat: Ernst-Ludwig-Str. 14, 56118 Heidesheim
- BEHNEKE, Alexandra, Dr. med. dent., Poliklinik für Zahnärztliche Chirurgie, Augustusplatz 2
- BEIL, Michael, Dr. med., Augenklinik und Poliklinik
- BELOVSKY, Oldrich, Dipl. Chemiker, Dr. rer. nat., Abteilung für Experimentielle Endokrinologie, Tel. 17-27 63. Privat: In der Meielache 19, 55122 Mainz, Tel. 38 18 58
- BENES, Petr, Dr. rer. nat., Hautklinik, Tel. 17-45 22. Privat: Suderstr. 132, 55120 Mainz, Tel. 69 06 49
- BENZ, Roman, Dr. med., *Allgemeinmedizin*
- BERGELER, Jürgen, Akad. Oberrat, Dr.-Ing., Institut für Physiologie und Pathophysiologie
- BERGER, Lieselotte, Dr. med., Augenklinik und Poliklinik
- BERGER, Steffen, Klinik und Poliklinik für Kinderchirurgie
- BERGER, Thomas, Hautklinik
- BERNAUER, Hubert, Dr. rer. nat., Hals-, Nasen- und Ohren-Klinik und Poliklinik
- BERNAUER, Jörg, Dr. med., Klinik und Poliklinik für Allgemein- und Abdominalchirurgie
- BERNHARD, Helga, Dr. med., I. Med. Klinik. Privat: Erzbergerstr. 14, 65462 Mainz, Tel. 5 44 06
- BETZENBERGER, Achim, Klinik für Anästhesiologie
- BEUS, Jochen, Dr. med., Klinik und Poliklinik für Radiologie, [beus@radiologie.klinik.uni-mainz.de]
- BEYER, Christian, Klinik für Anästhesiologie
- BICKES-KELLEHER, Debra, Ph.D., Institut für Physiologie und Pathophysiologie, Tel. 39-53 81. Privat: Obere Zahlbacher Str. 22, 55131 Mainz
- BITTINGER, Fernando, Dr. med., Institut für Pathologie
- BITZER, Monika, Dr. med., Institut für Pathologie
- BLANK, R., Dr. med., II. Med. Klinik u. Poliklinik
- BLASBERG, Rolf, Akad. Oberrat, Dr. med., Institut für Physiologische Chemie und Pathobiochemie, Tel. 39-59 64, [Blasberg@goofy.zdv.Uni-Mainz.de]. Privat: Weidmannstr. 71, 55131 Mainz
- BLEIER, Renate, Dr. med., Hals-Nasen-Ohren-Klinik und Poliklinik
- BLESSING, Manfred, Dr. med., I. Med. Klinik, Boehringer-Ingelheim-Forschergruppe, SFB 311 - Immunpathogenese, Verfügungsgebäude, Obere Zahlbacher Str. 63, 2. OG, Tel. 17-33 59
- BLOH, Elke, Dr. med., Klinik für Anästhesiologie, Tel. 17-71 55
- BLUM, Jochen, Dr. med., Klinik und Poliklinik für Unfallchirurgie
- BODDIN, Jörg, Dr. med., Klinik und Poliklinik für Allgemein- und Abdominalchirurgie
- BODEM, Friedrich, Dr. med., Dipl.-Physiker, Orthopädische Klinik, Tel. 17-23 37
- BÖCHER, Wulf Otto, Dr. med., I. Med. Klinik
- BÖCHER-SCHWARZ, Hans-Gerd, Dr. med., Neurochirurgische Klinik und Poliklinik
- BÖCK, Egon, Dipl.-Physiker, Klinik und Poliklinik für Radiologie, Tel. 17-22 95
- BOHL, Jürgen, Dr. med., Abteilung für Neuropathologie, Pathologisch-Anatomisches Institut, Tel. 17-67 18
- BOTH, Stefan, Dr. med., Klinik und Poliklinik für Nuklearmedizin, Institut für Neuroradiologie
- BOLZ, Steffen-Sebastian, Institut für Physiologie und Pathophysiologie, Tel. 39-52 12
- BOOR, Rainer, Dr. med., Kinderklinik
- BOOR, Stephan, Dr. med.
- BORNEMANN, Antje, Dr. med., Abteilung für Neuropathologie, Tel. 17-67 16
- BRACHLOW, Jürgen, Klinik für Anästhesiologie
- BRAISCH, Monika, Dr. med., Transfusionszentrale, Tel. 17-32 18
- BRAMBRINK, Ansgar, Dr. med., Klinik für Anästhesiologie, Tel. 17-73 66
- BRAND, Axel, Dr. med., II. Medizinische Klinik und Poliklinik
- BRANDENBUSCH, Mathias, Dr. med. dent., Poliklinik für Zahnerhaltungskunde
- BRAUN, Ludwig, Klinik für Kommunikationsstörungen
- BRÄUNINGER, Wolfgang, Dr. med., Hautklinik
- BREDEL-GEISLER, Anne Elisabeth, Klinik und Poliklinik für Neurologie
- BRIEGER, Matthias, Abteilung für Medizinische Psychologie und Medizinische Soziologie, Tel. 39-37 16
- BRINKMANN-NILGES, Gabriele, Kinderklinik und Kinderpoliklinik. Privat: Bahnweg 14, 55129 Mainz
- BRODDA, Klaus, Akad. Oberrat, Dr. rer. nat., *Physiologie*, Tel. 39-58 75
- BROMMER, Christian, Hals-, Nasen- und Ohrenklinik
- BROST, Frank-Rüdiger, Dr. med., Klinik für Anästhesiologie, Tel. 17-25 19
- BRÜHL, Klaus, Dr. med., Institut für Neuroradiologie
- BRÜNING, Agnete, Dr. med., Augenklinik und Poliklinik
- BRZEZINSKA, Ryta, Kinderklinik und Kinderpoliklinik



- BÜRGER, Katja, Klinik für Anästhesiologie  
 BUERKE, Michael, Dr. med., II. Med. Klinik und Poliklinik  
 BUGGENHAGEN, Holger, (beurlaubt), Klinik für Anästhesiologie  
 BUKUR, Jürgen, Dipl.-Biol., III. Med. Klinik, *Hämatologie*  
 BULJITA, Clemens, Dr. med., Klinik für Allgemein- und Abdominalchirurgie  
 BUMB, Peter, Dr. med., Hals-Nasen-Ohren-Klinik, Tel. 17-27 95  
 BURG, Jürgen E., Dr. med., Institut für Pathologie  
 BURCHERT, Dieter, Dr. med., III. Med. Klinik, Abt. Endokrinologie  
 BURKART, Martin, Dr. med., Psychiatrische Klinik und Poliklinik  
 BUSERT, Christoph, Dr. med., Neurochirurgische Klinik und Poliklinik  
 BUSS, Eva, Urologische Klinik und Poliklinik  
 CALLAWAY, Angelika, Dr., Poliklinik für Zahnerhaltungskunde  
 CHOI, Yeong-Hoon, Dr. med., Klinik und Poliklinik für Herz-, Thorax- u. Gefäßchirurgie  
 CHEREMET, Helena, Dr. med., Inst. für Pathologie  
 CHRISTMANN, Markus, Abteilung für angewandte Toxikologie  
 CLAS, Werner, Dipl.-Ingenieur, II. Medizinische Klinik und Poliklinik, Tel. 17-26 94  
 CLAUS, Hermann, Dr. med., Klinik für Anästhesiologie  
 CLAUSNER, Axel, Dr. med., Klinik und Poliklinik für Kinderchirurgie, Tel. 17-22 21  
 COERDT, Wiltrud, Dr. med., Abteilung für Kinderpathologie, Tel. 17-73 33  
 COLLO, Jutta, Klinik für Anästhesiologie, Tel. 17-71 75. Privat: Südring 211, 55128 Mainz, Tel. 3 52 03  
 CONNEMANN, Bernhard, Dr. med., Psychiatrische Klinik und Poliklinik  
 CONRADI, Roland, Dr. med., Transfusionszentrale, Tel. 17-32 18/22 63  
 DAMBACH, Andrea, Dipl.-Chemikerin, *Experimentelle Zahnheilkunde*  
 DANIELLO, Sandra, Dr., Institut für Medizinische Mikrobiologie, Tel. 17-71 47  
 DARABI, Kambiz, Dr. med., Neurochirurgische Klinik und Poliklinik  
 DAUBLÄNDER, Monika, Dr. med., Dr. med. dent., Poliklinik für Zahnärztliche Chirurgie  
 DAVID, Matthias, Klinik für Anästhesiologie  
 DAVIDS, Eugen, Dr. med., Psychiatrische Klinik und Poliklinik  
 DECKING, Jens, Dr. med., Orthopädische Klinik und Poliklinik  
 D'ELIA, Gianluca, Dr. med., Urologische Klinik und Poliklinik  
 DEMUTH, Wolfgang, Dr. rer. nat., Dipl.-Psychologe, Psychiatrische Klinik, Tel. 17-25 98  
 DENZER, Ulrike, Dr. med., I. Med. Klinik und Poliklinik  
 DEPRÉS, Daniela, Dr. med., III. Med. Klinik, Schwerpunkt Hämatologie  
 DEPTA, Arno Ludwig, Klinik für Anästhesiologie  
 DICK, Burkhard, Dr. med., Augenklinik  
 DIEFENBACH, Klaus, Dr. med., Klinik und Poliklinik für Nuklearmedizin  
 DIETRICH, Helmut, Dr. med. dent., Poliklinik für Prothetik  
 DIETZ, Carmen, Klinik für Anästhesiologie  
 DIETZ, Ulrich, II. Medizinische Klinik u. Poliklinik  
 DITTRICH, Helmut-Matthias, Dr. med., Kinderklinik und Kinderpoliklinik, Tel. 17-26 42  
 DOETSCH, Stephanie, Dr. med., Klinik für Anästhesiologie, Privat: Trajanstr. 1, 55131 Mainz  
 DOHMEN, Guido, Dr. med., Klinik für Herz-, Thorax- u. Gefäßchirurgie, Tel. 17-23 88  
 DOLL, Gerhard, Dr. med., Dr. med. dent., Poliklinik für Kieferorthopädie, Tel. 17-30 30. Privat: Kurfürstenstr. 15-17, 55118 Mainz, Tel. 67 67 01  
 DOMS, Rosemarie, Dipl.-Psychologin, Klinik und Poliklinik für Psychosomatische Medizin u. Psychotherapie  
 DOSCH, J., Dr. rer. nat., Institut für Toxikologie, Abt. für Angewandte Toxikologie  
 DRUMM, Karina, Dipl.-Biol., III. Med. Klinik, Pneumologie  
 DUCHMANN, Rainer, Dr. med., I. Med. Klinik  
 DUTKOWSKI, Philipp, Dr. med., Klinik und Poliklinik für Allgemein- und Abdominalchirurgie  
 EBERLE, Balthasar, Dr. med., Klinik für Anästhesiologie, Tel. 17-25 19/35 70  
 EBINGER, Friedrich, Dr. med., Kinderklinik und Kinderpoliklinik  
 EBLE, Florian, Dr. med., Klinik und Poliklinik für Kinderchirurgie  
 ECKARDT, Anke, Dr. med., Orthopädische Klinik und Poliklinik  
 ECKE, Ulrich, Hals-Nasen-Ohren-Klinik und Poliklinik  
 ECKHARDT, Annegret, Dr. med., Klinik und Poliklinik für Psychosomatische Medizin und Psychotherapie  
 EHLERT, Karoline, Kinderklinik und Kinderpoliklinik  
 EHRENBERG-KIECKEBUSCH, Waltraud, Akad. Direktorin, Dr. rer. nat., Institut für Zoologie

- EHRENTHAL, Wolfram, Dr. med., Dr. rer. nat., Institut für Klinische Chemie und Laboratoriumsmedizin
- EICHHORN, Waltraud, Dr. med., Klinik und Poliklinik für Nuklearmedizin
- EICKE, Martin, Dr. med., Klinik und Poliklinik für Neurologie
- EINIG, Monika, Dr. med., Klinik für Anästhesiologie, Tel. 17-71 75. Privat: Friedensstr. 45, 65189 Wiesbaden, Tel. (06 11) 7 42 31
- EINSIEDEL, Ekkehard, Dr., Dipl.-Psychologe, Kinderklinik, Tel. 17 25 57/27 84. Privat: Draiser Str. 76, 55128 Mainz, Tel. 3 37 65
- EKERT, O., Dr. med. dent., Klinik für Mund-, Kiefer- und Gesichtschirurgie
- ELICH, Dirk; Dr. med., Klinik für Anästhesiologie
- ELMENDORFF-DREIKORN, Kristina, Klinik und Poliklinik für Radiologie, [elmendor@radiologie-klinik.uni-mainz.de]
- ENDLER, Claus, Dr. med., Klinik für Kommunikationsstörungen, Tel. 17-24 49. Privat: Auf dem Stielchen 1, 55130 Mainz
- ENGEL, Veronika, Klinik und Poliklinik für Kinderchirurgie
- ENGELBACH, Martin, Dr. med., III. Med., Endokrinologie
- ERB, Oliver, Dr. med., Klinik für Kommunikationsstörungen
- ERDMANN, Klaus, Dr. med., Klinik für Anästhesiologie. Privat: Lennebergstr. 14, 55124 Mainz, Tel. 46 62 75
- ERNST, Claus-Peter, Dr., Akad. Rat., Poliklinik für Zahnerhaltungskunde
- ESPINOLA-KLEIN, Christina, Dr. med., II. Medizinische Klinik und Poliklinik
- ESRITI, Anwar, Dr. med., Hals-, Nasen- und Ohrenklinik
- ESSIG, Karl-Michael, Dr. med., III. Med., Pneumologie
- EZER, E., Dr. med., Klinik für Anästhesiologie
- FASSBENDER, Karen, Dr. med., Augenklinik und Poliklinik
- FASSE, Andrea, Dr. med., Klinik und Poliklinik für Radiologie, [fasse@radiologie.klinik.uni-mainz.de]
- FAUST, Justus, Dr. med., I. Medizinische Klinik und Poliklinik
- FAUST, Pio, Dr. med., Klinik für Anästhesie
- FAUTH, Ulrich, Dr., Klinik für Anästhesiologie. Privat: Schäferweg 17a, 65207 Wiesbaden
- FERBER, Angela, Dr. med., Klinik und Poliklinik für Radiologie, [ferber@radiologie.klinik.uni-mainz.de]
- FICHTNER, Jan-Dieter, Dr. med., Urologische Klinik u. Poliklinik. Privat: Albanusstr. 59, 55128 Mainz
- FICHTNER, Klaus, Dr. med., Klinik für Anästhesiologie
- FILIPAS, Dragana, Dr. med., Urologische Klinik und Poliklinik. Privat: Im Münchfeld 60, 55122 Mainz
- FILIPPI, R., Dr. med., Neurochirurgische Klinik und Poliklinik
- FINK, Thorsten, Dr. med., Institut für Rechtsmedizin
- FISCHBECK, Sabine, Dipl.-Psych., Abt. für Medizinische Psychologie und Medizinische Soziologie, Tel. 39-59 39
- FISCHER, Berthold, Dr. med., III. Medizinische Klinik, Schwerpunkt Pneumologie. Privat: Richard-Wagner-Str. 7, 55294 Bodenheim
- FISCHER, Steffen, Kinderklinik und Kinderpoliklinik
- FISCHER, Thomas, Dr. med., III. Med. Klinik, Schwerpunkt Hämatologie
- FISCHER, Thomas, Dr. med., II. Med. Klinik und Poliklinik
- FISCHER, Wiltrud, Dr. med. dent., Poliklinik für Prothetik
- FITZEK, Clemens, Dr. med., Institut für Neuroradiologie
- FLEISCHER, Susanne, Dr., Klinik für Kommunikationsstörungen
- FLOHR, Thomas, III. Med. Klinik, Schwerpunkt Hämatologie
- FÖRSTER, Gregor, Dr. med., III. Medizinische Klinik, Schwerpunkt Endokrinologie
- FORST, Thomas, Dr. med., III. Medizinische Klinik, Schwerpunkt Endokrinologie
- FORSTBAUER, Helmut, Dr. med., III. Medizinische Klinik und Poliklinik, Bereich Hämatologie
- FRANZARING, Ludger, Dr. med., Urologische Klinik und Poliklinik
- FRICKE, Gerald, Kinderklinik u. Kinderpoliklinik
- FRIES, Georg, Dr. med., Neurochirurgische Klinik und Poliklinik
- FRISCH, Lars, Augenklinik und Poliklinik
- FRITZ, Gerhard, Dr. rer. nat., Abt. für angewandte Toxikologie
- FROMMELD, Torsten, Dr. med., Hals-, Nasen- und Ohrenklinik
- FUENTES-BELTRAN, Raul, Dr. med., Hals-, Nasen- und Ohrenklinik
- FÜRDERER, Sebastian, Dr. med., Orthopädische Klinik und Poliklinik
- GABRIEL, M., Dipl.-Chem., *Angewandte Struktur- und Mikroanalytik*

- GAMM, Heinold, Dr. med., III. Medizinische Klinik, Schwerpunkt Hämatologie, Tel. 17-72 43, Sekretariat: Tel. 17-72 44. Privat: Vogelsbergstr. 19, 55129 Mainz, Tel. 5097 38
- GARTENSCHLÄGER, Martin, Dr. med., Klinik und Poliklinik für Radiologie, [garten@radiologie.klinik.uni-mainz.de]
- GATH, Ingolf, Dr. rer. nat., Pharmakologisches Institut, Tel. 17-31 74/44 18, Fax 17-66 11, [gath@mzdmsa.zdv.uni-mainz.de]
- GAUL, Jutta, Dr. med., Klinik für Anästhesiologie
- GAWEHN, Joachim, Dr. med., Institut für Neuro-radiologie
- GEISERT, Manfred, Akad. Direktor, Dr. phil. nat., Dipl.-Chemiker, Institut für Physiologische Chemie und Pathobiochemie, Tel. 39-58 96. Privat: Ehrhardstr. 16, 55131 Mainz, Tel. 5 43 45
- GENTSARIOTIS, Ruth, Dr. rer. nat., Institut für Medizinische Mikrobiologie. Privat: Am Sportfeld 3, 55278 Mommenheim, Tel. (0 61 38) 17 87
- GENTH-ZOTZ, Sabine, Dr. med., II. Med. Klinik und Poliklinik
- GERCEK, Erol, Dr. med., Klinik und Poliklinik für Unfallchirurgie
- GERGEN, Britta Ulrike, Institut für Zahnärztliche Werkstoffkunde und Technologie
- GERLACH, Ruth, Dr. med., Klinik für Geburtshilfe und Frauenkrankheiten, Tel. 17-26 56. Privat: Am Fort Heiligkreuz 6, 55131 Mainz
- GERVAIS, Hendrik, Dr. med., Klinik für Anästhesiologie. Privat: Walpodenstr. 15, 55116 Mainz, Tel. 23 59 04
- GEYGER, Jochen, Dr. med., Psychiatrische Klinik und Poliklinik
- GHORBANI, Mohamad, Dr. med., Augenklinik und Poliklinik
- GIESLER, Jürgen M., Dipl.-Psych., Abt. f. Med. Psychologie und Med. Soziologie, Tel. 39-38 57
- GILFRICH, Christian, Urologische Klinik und Poliklinik
- GILLITZER, Rolf, Urologische Klinik u. Poliklinik
- GINAP, T., Dr. rer. nat., Pharmakologisches Institut, Tel. 17-31 92
- GLASSER, Petra, Dr. med. dent., Poliklinik für Zahnärztliche Chirurgie
- GLEISSNER, Christiane, Dr. med., Dr. med. dent., Poliklinik für Zahnerhaltungskunde
- GLOE, Thorsten, Dr. rer. nat., Institut für Physiologie und Pathophysiologie, Tel. 39-59 24
- GLOGER, Josefine, III. Med. Klinik, Pneumologie
- GÖDDERZ, Werner, Dr. med., I. Med. Klinik
- GÖNNER, Ursula, Dr. med., Klinik und Poliklinik für Allgemein- und Abdominalchirurgie
- GÖTZ, Hermann, Dipl.-Physiker, Experimentelle Zahnheilkunde
- GOHLKE, Frank, Dr. med., I. Med. Klinik
- GOTOM, Khrom, Dr. med., Klinik für Innere Medizin/Endokrinologie und Stoffwechselerkrankungen
- GOLDSCHMITT, Jutta, Dipl.-Biol., Dr. med., III. Med. Klinik, Abt. für Innere Medizin mit Schwerpunkt Hämatologie
- GOSEPATH, Jan, Dr. med., Hals-Nasen-Ohren-Klinik
- GOSEPATH, Katrin, Dr. med., Hals-Nasen-Ohren-Klinik
- GRAF-MORGENSTERN, Mechthild, Dr. med., Psychiatrische Klinik und Poliklinik
- GREIF-HIGER, Gertrud, Dr. med., Klinik und Poliklinik für Psychosomatische Medizin und Psychotherapie
- GREINER, Kathrin, Dr. med., Augenklinik und Poliklinik
- GRIMM, Werner, Dr. rer. nat., Klinik und Poliklinik für Nuklearmedizin, Tel. 17-26 78. Privat: Martin-Kirchner-Str. 1, 55128 Mainz, Tel. 3 48 17
- GRÖTZ, Knut-Achim, Dr. med., Dr. med. dent., Klinik für Mund-, Kiefer- und Gesichtschirurgie
- GRÖZINGER, Michael, Dr. med., Psychiatrische Klinik und Poliklinik, Tel. 17-21 34
- GROMBACHER, Thomas, Dr. rer. nat., Abteilung für angewandte Toxikologie
- GROSSART, Brigitte, Dr. med., Klinik und Poliklinik für Herz-, Thorax- und Gefäßchirurgie
- GRUBER, Gudrun, Dr. vet. med., Tel. 17-31 25, Institut für Medizinische Mikrobiologie. Privat: Löhrrstr. 20, 55450 Langenlonsheim
- GRÜNDER, Gerhard, Dr. med., Psychiatrische Klinik und Poliklinik
- GRZIMEK, Natascha, Dipl.-Biol., Institut für Virologie
- GÜNTNER, Monika, Dr. med., Neurochirurgische Klinik und Poliklinik
- GUTH, Stefan, Dr. med., Klinik und Poliklinik für Herz-, Thorax- u. Gefäßchirurgie, Tel. 17-23 88
- HAAS, Simone, Abt. für Angewandte Toxikologie
- HABERMEHL, Pirmin, Kinderklinik
- HÄRTTER, Sebastian, Dr. med., Psychiatrische Klinik und Poliklinik
- HÄRTWIG, Thomas, Poliklinik für Prothetik
- HAFNER, Bernd, Dr. med., Hals-Nasen-Ohren-Klinik und Poliklinik
- HAFNER, Gerd, Dr., Institut für Klinische Chemie und Laboratoriumsmedizin
- HAGEDORN, Barbara, Dr. med. dent., Poliklinik für Zahnerhaltungskunde
- HALL, Birgit, Dr. med., Klinik für Anästhesiologie

- HALLERMANN, Christian, Dr. med., Abteilung für Kinderpathologie
- HAMANN, Michaeli, Dr. med., Kinderklinik
- HAMPEL, Christian, Dr. med., Urologische Klinik und Poliklinik
- HAMMES, Elke, Dr. med., Psychiatrische Klinik und Poliklinik, Tel. 17-21 57
- HANAUER, Dietmar, Dr. med. dent., Poliklinik für Zahnärztliche Chirurgie
- HANKE, Michael, Poliklinik für Prothetik
- HANSEN, Christiane, Dr. med., Klinik und Poliklinik für Neuroradiologie
- HANSEN, Matthias, Dr. med., Klinik und Poliklinik für Unfallchirurgie
- HARDERS, Christina, Dipl.-Biol., III. Med. Klinik, Schwerpunkt Hämatologie
- HARDT, Jürgen, Dr. med., Klinik und Poliklinik für Psychosomatische Medizin und Psychotherapie
- HARLOFF, Patrick, Dr. med., II. Medizinische Klinik und Poliklinik
- HARSCH-MENZEL, Gudrun, Klinik für Anästhesiologie
- HARTWIG, Udo Frank, Dr. rer. physiol., III. Med. Klinik und Poliklinik, Hämatologie
- HARZER, Oliver, Dr. med., Klinik und Poliklinik für Innere Medizin/Endokrinologie und Stoffwechselerkrankungen
- HAUF, Barbara, Dr. med. (freigestellt), Klinik für Anästhesiologie
- HAWIGHORST, Sabine, Dr. med., Klinik und Poliklinik für Geburtshilfe und Frauenkrankheiten
- HECKER, Andreas, Dr. med., Klinik und Poliklinik für Allgemein- und Abdominalchirurgie
- HEGEL, Walter, Dr. med., Augenklinik, Tel. 17-31 30
- HEIKE, Michael, Dr. med., I. Med. Klinik. Privat: Am Kühborn 2, 55129 Mainz, Tel. 50 96 01
- HEIMANN, Axel, Tierarzt, Institut für Neurochirurgische Pathophysiologie
- HELISCH, Andreas, Dr. med., Klinik und Poliklinik für Innere Medizin/Endokrinologie und Stoffwechselerkrankungen
- HELL, Wolfgang, Dr. med., Institut für Medizinische Mikrobiologie und Hygiene
- HELMREICH-BECKER, Ilka, Dr. med., I. Med. Klinik
- HELLWERTH, Thomas, Dr. med., Klinik und Poliklinik für Herz-, Thorax- und Gefäßchirurgie
- HENGSTENBERG, Matthias, Dr. med. dent., Poliklinik für Prothetik, Zahnärztliche Prothetik, Augustusplatz 2, Tel. 17-22 11
- HENGSTLER, Jan, Dr., Abt. für Angewandte Toxikologie, Tel. 17-31 15
- HENNES, Hans Jürgen, Dr. med., Klinik für Anästhesiologie, Tel. 17-22 67, Fax 17-34 40
- HERBER, Sascha, Klinik und Poliklinik für Radiologie
- HERBST, Christoph, Klinik für Anästhesiologie
- HERBSTHOFER, Bernd, Dr. med., Orthopädische Klinik und Poliklinik
- HERR, Holger, Poliklinik für Prothetik
- HERR, Wolfgang, I. Med. Klinik
- HERRMANN, Elke, Dr. med., Klinik für Anästhesiologie, Tel. 17-71 55. Privat: Kettelerstr. 8, 55270 Zornheim
- HERTEL, Frank, Dr. med., Augenklinik und Poliklinik
- HESS, Georg, Dr. med., III. Med. Klinik, Schwerpunkt Hämatologie
- HESSMANN, Martin, Dr. med., Klinik und Poliklinik für Unfallchirurgie
- HEUN, Reinhard, Psychiatrische Klinik, Tel. 17-21 45
- HEUSSEL, Claus Peter, Dr. med., Klinik und Poliklinik für Radiologie, [heussel@radiologie.klinik.uni-mainz.de]
- HEUSSEL, Gudula, III. Med. Klinik, Schwerpunkt Hämatologie
- HEVERS, Wulf, Dr. med., Psychiatrische Klinik und Poliklinik
- HEY, Otto, Dr. med., Neurochirurgische Klinik, Tel. 17-27 47
- HIDEGHÉTY, Marcus, Poliklinik für Prothetik
- HIENER, Peter, Dr. med., Poliklinik für Zahnärztliche Chirurgie
- HILGARD, Philipp, Dr. med., I. Med. Klinik und Poliklinik
- HILKER, Michael, Dr. med., Klinik u. Poliklinik für Herz-, Thorax- u. Gefäßchirurgie, Tel. 17-23 88
- HILLER, Benjamin, Dr. med., Klinik für Anästhesiologie
- HITZLER, Walter Erich, Dr. med., Direktor der Transfusionszentrale, Tel. 17-32 11
- HOCHGESAND, Dirk, Dr. med., Augenklinik und Poliklinik
- HÖCKEL, Stefan, Dr. Dr., Orthopädische Klinik. Privat: Am Rosengarten 26, 55131 Mainz, Tel. 83 25 30
- HOEFFELMAN, Hans, Dr. med., Neurologische Klinik. Privat: Feldbergstr. 26, 55118 Mainz, Tel. 67 28 29
- HÖHLER, Thomas, Dr. med., I. Med. Klinik
- HÖTKER, Ulrich, Dr. med., Klinik und Poliklinik für Unfallchirurgie
- HOFER, Bernhard, Dr. med., Klinik und Poliklinik für Allgemein- und Abdominalchirurgie
- HOFMANN, André, Dr. med., III. Med. Klinik und Poliklinik, Bereich Pneumologie

- HOFFMANN, Frank, Dr. med., Hals-Nasen-Ohren-Klinik und Poliklinik
- HOFFMANN, Peter Karl, Dr. med., III. Med. Klinik und Poliklinik, Bereich Hämatologie
- HOFMANN, Ludwig, Dr. med., Klinik für Anästhesiologie
- HOFMANN, Manfred, Dr. med., Klinik und Poliklinik für Geburtshilfe und Frauenkrankheiten
- HOHENFELLNER, Katharina, Kinderklinik und Kinderpoliklinik
- HOHENFELLNER, Markus, Privatdozent Dr. med., Urologische Klinik und Poliklinik
- HOLTAPPELS, Rafaela, Dr. rer. nat., Dipl.-Biol., Institut für Virologie
- HOLZER, Ralf, Dr. med., Klinik und Poliklinik für Herz-, Thorax- und Gefäßchirurgie
- HOPF, N., Dr. med., Neurochirurgische Klinik und Poliklinik
- HORN, Sebastian, Dr., Institut für Rechtsmedizin
- HORSTICK, Georg, Dr. med., II. Med. Klinik und Poliklinik
- HUB, I., Abt. f. Medizinische Psychologie und Med. Soziologie
- HUBBERT, Magdalena, Dr. med., Klinik u. Poliklinik für Psychosomatische Medizin und Psychotherapie. Privat: Hultschinerstr. 4, 55131 Mainz
- HÜWEL, Norbert, Dr. med., *Neurochirurgie*, Tel. 17-23 94
- HUHN, Peter, Dr. med., Akad. Oberrat, Anatomisches Institut, Tel. 39-41 81
- HULTSCH, Thomas, Dr. med., Hautklinik
- HULTSCH, Verena, Dr. med., Hautklinik
- HUMKE, Thorsten, Dr. med., Orthopädische Klinik und Poliklinik
- HUMPL, Tilman, Dr. med., Kinderklinik
- HUNDEMER, Hans-Peter, Klinik und Poliklinik für Neurologie
- HUSMANN, Matthias, Dr. med., Institut für Mikrobiologie, Tel. 17-28 65. Privat: Domitianstr. 17a, 55126 Mainz, Tel. 47 90 87
- HUTH, Ralf Günter, Kinderklinik und Kinderpoliklinik. Privat: Beuthenerstr. 37, 55131 Mainz
- IBE, Michael, Dr. med., I. Med. Klinik
- IBE, Waltraut, Dr. med., II. Med. Klinik und Poliklinik
- JACKEL, Carolin, Dr. med., Psychiatrische Klinik und Poliklinik
- JACOB, Roland, Dr. med., Hals-, Nasen- und Ohren-Klinik und Poliklinik
- JACOBS, Peter Walter, Poliklinik für Zahnerhaltungskunde
- JAGE, Brigitte, Klinik für Anästhesiologie
- JAHN, Bernhard, Dr. med., Institut für Medizinische Mikrobiologie und Hygiene
- JAHN, Robert, Dr. med., Augenklinik u. Poliklinik
- JANSSEN, Kai, Dr. rer. nat., Institut für Toxikologie
- JANIK, Ralph, Dr. med., Klinik für Anästhesiologie, Tel. 17-71 75. Privat: Buchenweg 13, 55128 Mainz, Tel. 36 40 70
- JARMAN, Elisabeth, Dr. med., Hautklinik
- JASTROW, Holger, Dr. med., Anatomisches Institut, Tel. 39-46 17
- JENDRYSIK, Udo, Dr. rer. physiol., Dipl.-Informatiker, Institut für Statistik und Dokumentation, [jen@imsd.uni-mainz.de]. Privat: Vogelsbergstr. 47, 55129 Mainz
- JOHN, Hans-Dieter, Dr. med., Institut für Pathologie, Tel. 17-73 07
- JONES, Jon, Dr. med., Urologische Klinik und Poliklinik
- JONULEIT, Helmut, Dr. med., Hautklinik
- JUCHEMS, Eva, Dr. med., Hautklinik
- JUNG, Detlev, Dr. med., Institut für Arbeits- und Sozialmedizin, Tel. 17-32 02
- JUNG, Dirk, Dr. med., III. Med. Klinik, Schwerpunkt Hämatologie
- KÄMPF, Volker, Dr. med. dent., Poliklinik für Kieferorthopädie
- KAISER, T., Dr. med., Hautklinik
- KALDEN, Peter, Dr. med., Klinik und Poliklinik für Radiologie, [kalden@radiologie.klinik.uni-mainz.de]
- KALDENBACH, Titus, Dr. med., Hals-, Nasen- und Ohren-Klinik
- KALLEN, Karl-Josef, Dr. med., I. Med. Klinik
- KAMIAR-GILANI, Roja, Dr. med., Klinik und Poliklinik für Radiologie, [kamiar@radiologie.klinik.uni-mainz.de]
- KAMIN, Wolfgang, Dr. med., Kinderklinik, Bau 107
- KAMPMANN, Christoph, Kinderklinik und Kinderpoliklinik
- KANN, Peter, Dr. med., III. Med. Klinik, Abt. f. Innere Medizin mit Schwerpunkt Endokrinologie
- KANZLER, Stephan, Dr. med., I. Med. Klinik
- KASPAR-KÖNIG, Walter, Klinik und Poliklinik für Herz-, Thorax- u. Gefäßchirurgie, Tel. 17-23 88
- KAUCZOR, Hans-Ulrich, Dr. med., Klinik und Poliklinik für Radiologie, [kauczor@radiologie.klinik.uni-mainz.de]
- KAUFMANN, Thomas, Dr. med., Institut für Rechtsmedizin
- KAUL, Markus, Apotheker, Institut für Medizinische Mikrobiologie, Tel. 17-31 44
- KELLER, Gudrun, Dr. med. dent., Poliklinik für Zahnerhaltungskunde
- KELLNER, Roland, Dr. med., Institut für Physiologische Chemie u. Pathobiochemie, Tel. 39-58 95

- KENTNER, Rainer, Dr. med., Klinik für Anästhesiologie. Privat: Oberer Dorfgraben 14b, 55130 Laubenheim
- KERN, Thomas, Dr. med., Klinik für Anästhesiologie
- KERSJES, Wilhelm, Dr. med., Klinik und Poliklinik für Radiologie, [kersjes@radiologie.klinik.uni-mainz.de]
- KESSEL, Gerhard, Dr. med., Neurochirurgische Klinik. Privat: Kleiststr. 30, 55543 Bad Kreuznach, Tel. (06 71) 6 67 91
- KESSELER-SCHELER, Stefanie, Dipl.-Psychologin, Klinik und Poliklinik für Psychosomatische Medizin und Psychotherapie
- KESSLER, Markus, Klinik und Poliklinik für Kinderchirurgie
- KESSLER, Stefan, Dr. med., Klinik und Poliklinik für Radiologie, [kessler@radiologie.klinik.uni-mainz.de]
- KHALEDPOUR, Cyrus, Dr. med., Anatomisches Institut, Tel. 39-31 39
- KIENAST, Klaus Heinz, Dr. med., Dipl.-Chemiker, III. Medizinische Klinik, Schwerpunkt Pneumologie. Privat: Karl-Sieben-Str. 12a, 55268 Nieder-Olm
- KIENINGER-BAUM, Dorothee, Kinderklinik. Privat: Taunusstr. 33, 55118 Mainz
- KIESEL, Sabine, Institut für Toxikologie, Abt. für Angewandte Toxikologie
- KIRSCH, Delia, Dr. med., Klinik und Poliklinik für Allgemein- und Abdominalchirurgie
- KLÄR, Bettina, Kinderklinik
- KLAGES, Ulrich, Dr. phil., Dipl.-Psychologe, *Kieferorthopädie*, Institut für Virologie, Augustusplatz 2, Tel. 17-30 40
- KLAWE, Christoph, Dr. med., Psychiatrische Klinik und Poliklinik
- KLEIN, Christoph, Dipl.-Biologe, Dr., Institut für Pathologie
- KLEINERT, Hartmut, Dr. rer. nat., Akad. Rat, Pharmakologisches Institut, Tel. 17-32 45/68 36, Fax 17-66 11, [kleinert@mzdmza.zdv.uni-mainz.de]
- KLEINHEISTERKAMP, Ursula, Dr. med., Akad. Direktorin, Klinik für Anästhesiologie, Tel. 17-25 73. Privat: Münsterstr. 17, 55116 Mainz, Tel. 23 40 24
- KLEPSCH, Matthias, Dr. med., Klinik und Poliklinik für Unfallchirurgie
- KLIMEK, Ludger, Dr. med., Hals-Nasen-Ohren-Klinik, Poliklinik
- KLOUCHE, Mariam, Dr. med., Institut für Med. Mikrobiologie und Hygiene
- KLUG, Carsten, Inst. für Zahnärztliche Werkstoffkunde und Technologie
- KNOLLE, Percy, Dr. med., I. Med. Klinik
- KNUF, Markus, Kinderklinik und Kinderpoliklinik
- KOCH, Anja, Klinik für Anästhesiologie
- KOCH, Jan Oliver, Dipl.-Biol.
- KÖBLER, Andrea, Klinik für Anästhesiologie
- KÖGEL, Pia, Dr. med., Psychiatrische Klinik und Poliklinik
- KÖHLER, Heinz-Hermann, Dr. med., Institut für Pathologie
- KÖHLER, Jürgen, Dr. med., Klinik und Poliklinik für Neurologie
- KÖHLER, Holger, Dr. med., Institut für Pathologie
- KOELSCH, Bernhard, Dr. med., II. Med. Klinik und Poliklinik
- KÖPPEN, Andrea, Dr. rer. nat., Institut für Physiologie und Pathophysiologie, Tel. 39-52 03
- KÖRNER, Frank, Dipl.-Biol., Institut für Virologie
- KOFFLER, Thomas, Dr. med., Kinderklinik
- KOHLER, Birgit, Dr. med., Hals-, Nasen- und Ohrenklinik
- KOHLMEYER, Birgit, Dr. med. dent., Poliklinik für Prothetik
- KOHLSCHEMIDT, Nicolai, Dr. med., *Kinderpathologie*
- KOHNEN, Wolfgang, Dr. rer. nat., Abt. für Hygiene
- KOLB, Stefanie, Kinderklinik u. Kinderpoliklinik
- KOLBE, Karin, Dipl.-Biologin, Dr. med., III. Med. Klinik und Poliklinik, Schwerpunkt Hämatologie, Tel. 17-27 12
- KOLBENSCHLAG, Christian, III. Med. Klinik, Pneumologie
- KOPP, Helmut, Dr. med., II. Medizinische Klinik u. Poliklinik. Privat: Trajanstr. 10, 55131 Mainz
- KRÄMER, Wolfram, Kinderklinik. Privat: Auf der Morgenweide 25, 55276 Oppenheim
- KRAHN, Volker, Dr. med., Akad. Direktor, Anatomisches Institut, Tel. 39-22 40
- KRAUSE, Marc, Dr. med., Orthopädische Klinik und Poliklinik
- KREITNER, Karl-Friedrich, Dr. med., Klinik u. Poliklinik für Radiologie, Tel. 17-67 83, [kreitner@radiologie.klinik.uni-mainz.de]
- KRIESE, Thorsten, Dr. med., Orthopädische Klinik und Poliklinik
- KRISCHEK, Oliver, Dr. med., Orthopädische Klinik und Poliklinik
- KRUMMENAUER, Frank, Dr. rer. nat., Institut für Medizinische Statistik und Dokumentation, [krummi@imsd.uni-mainz.de]
- KÜCHLE, Raphael, Dr. med., Klinik und Poliklinik für Allgemein- und Abdominalchirurgie
- KÜLLMER, Klaus, Dr. med., Orthopädische Klinik und Poliklinik
- KÜPPERS, Gudrun, Dr. med., Institut für Klinische Chemie und Laboratoriumsmedizin

- KÜSTNER, Ernst, Dr. med., III. Medizinische Klinik, Schwerpunkt Endokrinologie
- KÜSTNER, Eva, Dipl.-Psych., III. Med., Endokrinologie
- KUFFNER, Hans-Dieter, Dr. med. dent. und Arzt, *Mund-, Kiefer- und Gesichtschirurgie*, Tel. 17-30 82
- KUHNKE, Jürgen, Dr. med., Poliklinik für Prothetik
- KUIP, Heiko v. d., Dipl.-Biol., III. Med. Klinik, Schwerpunkt Hämatologie
- KULLMER, Ulrike, Dr. med. Kinderklinik und Kinderpoliklinik
- KUNKEL, Martin, Dr. med., Dr. med. dent., Klinik für Mund-, Kiefer- und Gesichtschirurgie
- KUNT, Thomas, Dr. med., III. Med., Endokrinologie
- KUNZ, Maria, Dr. med., Transfusionszentrale, Tel. 17-73 21
- KUROCZYNSKI, Włodzimierz, Dr. med., Klinik und Poliklinik für Herz-, Thorax- und Gefäßchirurgie, Tel. 17-23 88
- KURZ, Gisela, Dr. med., II. Medizinische Klinik und Poliklinik
- KURZ, Sabine, Dipl.-Biol., Institut für Virologie
- KUSCHE, Norbert, Klinik und Poliklinik für Unfallchirurgie
- KUTSCHKE, Georg, Dr. med., Kinderklinik
- LAKATOSH, Andrea, Dr. med. dent., Poliklinik für Zahnärztliche Chirurgie
- LAKATOSH, Karoly, Dr. med., Kinderklinik und Kinderpoliklinik
- LANG, Werner, Dr. rer. nat., Institut für Physiologie und Pathophysiologie, Tel. 39-57 78
- LANGE-ASSCHENFELDT, Christian, Dr. med., Psychiatrische Klinik und Poliklinik
- LATORRE, Frederico, Dr. med., Klinik für Anästhesiologie
- LAUBERT, Anne, Klinik für Anästhesiologie
- LECHER, Bernd, Dr. med. vet., Institut für Physiologie und Pathophysiologie, Tel. 39-52 03
- LEHNERT, Erik, Dr. med., II. Medizinische Klinik und Poliklinik
- LEICHER-DÜBER, Annegret, Institut für Klinische Strahlenkunde. Privat: An den Weiden 7, 55127 Mainz
- LEISSNER, Joachim, Dr. med., Urologische Klinik u. Poliklinik
- LICHTWALD, Klaus, Dr. rer. nat., Privatdozent, III. Medizinische Klinik, Endokrinologie, Tel. 17-72 68
- LIEBRICH, Andreas, II. Medizinische Klinik und Poliklinik
- LINDAUER, Markus Hermann, Dr. med., III. Medizinische Klinik, *Hämatologie*
- LINDEMAN, Vivien, Dr. med., Augenklinik und Poliklinik
- LINKE, Frank, Dr. med., Klinik und Poliklinik für Kinderchirurgie, Tel. 17-68 64
- LIPPERT, Karl-Ludwig, Dipl.-Ingenieur, Tel. 17-24 49, Klinik für Kommunikationsstörungen. Privat: Im Kirschgarten 17a, 55263 Wackerheim
- LIPPOLD, Beatrice, Dr. med. dent., Poliklinik für Kieferorthopädie
- LIPPOLD, Rainer, Dipl.-Phys., Institut für Medizinische Statistik und Dokumentation, Tel. 17-71 43, [li@imsd.uni-mainz.de]. Privat: Selztalstr. 139, 55218 Ingelheim, Tel. (0 61 32) 4092
- LIPPS, Beate, Dipl.-Psych., Abteilung für Medizinische Psychologie und Medizinische Soziologie, Tel. 39-52 90
- LÖRCH, Bernhard, Dipl.-Psychologe, Psychiatrische Klinik und Poliklinik, Tel. 17-21 46
- LÖW, Roland, Dr. med., Klinik u. Poliklinik für Radiologie, [loew@radiologie.klinik.uni-mainz.de]
- LÖWE, Andrea, Dr. med., Orthopädische Klinik und Poliklinik
- LOHMANN, Sabine, Dr. med., Hautklinik
- LOHMANN, Volker, Dipl.-Biol., Institut für Virologie
- LOTT, Carsten, Dr. med., Klinik für Anästhesiologie
- LOTZ, Johannes, Dr. med., Institut für Klinische Chemie und Laboratoriumsmedizin
- LUCKHAUPT-KOCH, Komelia, Dr. med., Klinik für Anästhesiologie
- LÜDER, Günther, Klinik und Poliklinik für Neurologie
- LÜHR, T., Dr. med., Klinik und Poliklinik für Allgemein- und Abdominalchirurgie
- LUTTERMANN, Wolfgang, Dr. med., Klinik und Poliklinik für Allgemein- und Abdominalchirurgie
- MACCHIELLA, Doris, Dr., Klinik und Poliklinik für Geburtshilfe und Frauenkrankheiten. Privat: Germanikusstr. 8, 55131 Mainz
- MACHMERTH, R., Dr., Institut für Medizinische Mikrobiologie und Hygiene
- MAEURER, Markus, Dr. med., Institut für Medizinische Mikrobiologie u. Hygiene, Tel. 17-31 44
- MAGERL, Walter, Dr. rer. biol. hum., Institut für Physiologie u. Pathophysiologie, Tel. 39-52 18
- MAHLKE, Martina, Dr. med., Klinik und Poliklinik für Geburtshilfe und Frauenkrankheiten
- MAIDHOF, Armin, Akad. Direktor, Dr. rer. nat., Tel. 39-52 27, Institut für Physiologische Chemie und Pathobiochemie. Privat: Im Sempel 54, 55246 Mainz, Tel. (0 61 43) 6 94 23

- MAKOWSKI, Thomas, II. Medizinische Klinik und Poliklinik
- MANN, Bernd, Dr. med., Klinik und Poliklinik für Allgemein- und Abdominalchirurgie
- MANN, Klaus, Dr. med., Psychiatrische Klinik und Poliklinik, Tel. 17-3596
- MANN, Markus, Dr. med., Klinik und Poliklinik für Allgemein- und Abdominalchirurgie
- MANN, Simona, Institut für Zahnärztliche Werkstoffkunde und Technologie
- MANN, Thorsten, Poliklinik für Zahnerhaltungskunde
- MANNHARDT-LAAKMANN, Wilma, Dr., Kinderklinik und Kinderpoliklinik. Privat: St. Sebastian-Str. 14, 55128 Mainz
- MANTZKE, Ursula, Dr. med., Klinik für Anästhesiologie
- MARKIEFKA, U., Dr. med. dent., Poliklinik für Kieferorthopädie
- MASSINGER, Claudia, Dr. med., Klinik für Kommunikationsstörungen
- MAYER, Anna, Dr. rer. nat., Institut für Virologie
- MAYER-POPKEN, Ottfried, Dr. rer. nat., Institut für Arbeits- und Sozialmedizin, Tel. 17-31 19. Privat: Am Rheinhessenblick 24b, 55296 Harxheim, Tel. (0 61 38) 67 16
- MEINERT, Rolf, Dipl.-Stat., Institut für Statistik und Dokumentation, [meinert@imsd.uni-mainz.de]
- MELCHIOR, Anja, Dr. med., Transfusionszentrale, Tel. 17-32 18
- MELCHIOR, Sebastian, Dr. med., Urologische Klinik und Poliklinik
- MELCHIOR, Ralph Jochen, Dr. med., Kinderklinik
- MENGEL, Karl-Eugen, Kinderklinik
- MENZEL, T., Dr. med., II. Med. Klinik u. Poliklinik
- METZMANN, Ute, Dr. med., Klinik und Poliklinik für Radiologie, [metzmann@radiologie.klinik.uni-mainz.de]
- MEURER, Andrea, Dr. med., Orthopädische Klinik und Poliklinik
- MEWES, Torsten, Dr. med., Hals-, Nasen- und Ohren-Klinik und Poliklinik
- MEYENBURG, Walter, Klinik und Poliklinik für Radiologie, Tel. 17-28 03
- MEYER, Heinz-Georg, Dr. rer. nat., Institut für Med. Mikrobiologie und Hygiene
- MEYER-YARK, Ties, Dr. med., Klinik für Anästhesiologie
- MICHALSEN, Andrej, Klinik für Anästhesiologie
- MIHALJEVIC, Victor, Klinik für Anästhesiologie. Privat: Engenhahnerstr. 18, 65527 Niedermhausen
- MIKA-GRÜTTNER, Annette, Klinik und Poliklinik für Neurologie
- MILDENBERGER, Peter, Dr. med., Klinik und Poliklinik für Radiologie, Tel. 17-73 58/24 99, [milden@radiologie.klinik.uni-mainz.de]
- MITROVIC, Sascha, Dr. med., Klinik und Poliklinik für Neurochirurgie
- MOELLER, Bernhard, Dr. med., Klinik u. Poliklinik für Herz-, Thorax- u. Gefäßchirurgie, Tel. 17-68 97
- MÖNK, Stefan, Dr. med., Klinik für Anästhesiologie, Tel. 17-29 58. Privat: Lion Feuchtwanger Str. 75a, 55129 Mainz, Tel. 58 13 79
- MÖRSCHER, Matthias, Dr. med., Klinik und Poliklinik für Allgemein- und Abdominalchirurgie
- MOERSIG, Wolfgang, Dr. med., Klinik u. Poliklinik für Herz-, Thorax- u. Gefäßchirurgie, Tel. 17-29 11
- MOHR, Walter, Dipl.-Ing., Klinik und Poliklinik für Radiologie, Tel. 17-30 42
- MOLL, Bertram, Hals-Nasen-Ohren-Klinik und Poliklinik
- MONZ, Brigitta, Dr. med., Klinik für Anästhesiologie
- MÜLLER, Christina, Dr. med., Klinik für Anästhesiologie
- MÜLLER, Hildegard, Dr., Psychiatrische Klinik und Poliklinik, Tel. 17-21 62
- MÜLLER, Iris, Dr. med., III. Medizinische Klinik, Schwerpunkt Pneumologie
- MÜLLER, Lars Peter, Dr. med., Klinik und Poliklinik für Allgemein- und Abdominalchirurgie
- MÜLLER, Matthias, Dr. med. Psychiatrische Klinik und Poliklinik
- MÜLLER-GERHARD, Norbert, Dipl.-Psychologe, Klinik und Poliklinik für Psychosomatische Medizin und Psychotherapie, Tel. 17-28 33. Privat: Alfred-Mumbächer-Str. 30a, 55128 Mainz, Tel. 36 24 43
- MÜLLER-HABERSTOCK, Stephan, Dr. med., Klinik und Poliklinik für Unfallchirurgie
- MUNDLOS, Stefan, Dr. med., Kinderklinik
- MUTTRAY, Axel, Dr. med., Institut für Arbeits- und Sozialmedizin, Tel. 17-31 21. Privat: Kelterweg 30, 55129 Mainz
- NAGEL, C., Hautklinik
- NALENZ, Barbara, Dr. med., II. Medizinische Klinik und Poliklinik
- NAUTH, Christine, Dr. med. dent., Poliklinik für Zahnerhaltungskunde
- NAVARRO, Psihas Salvador, Kinderklinik
- NAZARI, Gholamhossein, Dr. med. dent., Akad. Oberrat, *Zahnerhaltungskunde*, Augustusplatz 2, Tel. 17-30 88
- NEHRING, Comelia, Klinik und Poliklinik für Psychosomatische Medizin und Psychotherapie



- NEUFANG, Achim, Dr. med., Klinik und Poliklinik für Herz-, Thorax- und Gefäßchirurgie, Tel. 17-68 97
- NEUMANN, Markus, Dr. med., Klinik für Anästhesiologie
- NEURATH, Markus, Dr. med., I. Med. Klinik
- NICKEL, Otnar, Dr. rer. biol. hum., Klinik und Poliklinik für Nuklearmedizin, Tel. 17-29 84. Privat: Zum Schollberg 11, 55129 Mainz, Tel. (0 61 36) 4 24 80
- NICKEL-STORK, Gabriele, Dr. med., Klinik und Poliklinik für Psychosomatische Medizin und Psychotherapie
- NICKEL, Ralf, Dr. med., Klinik und Poliklinik für Psychosomatische Medizin und Psychotherapie
- NICKISCH, Andreas, Dr., Klinik für Kommunikationsstörungen
- NIXDORFF, Uwe, Dr. med., II. Medizinische Klinik und Poliklinik
- NOSS, Thomas, Dr. med., Kinderklinik
- NOWAK, Bernd, Dr. med., II. Med. Klinik und Poliklinik
- OBERHOLZER, Katja, Dr. med., Klinik und Poliklinik für Radiologie, [oberholz@radiologie.klinik.uni-mainz.de]
- OCHS, Kirsten, Abteilung für angewandte Toxikologie
- OELTZE, Jörn-Peter, Dr. med., Klinik für Anästhesie
- OESCH, Barbara, Dr. med., Institut für Toxikologie, Tel. 17-43 76
- ÖZER, Ali, Dr. med., Augenklinik und Poliklinik
- OLERT, Jürgen, Dr. phil. nat., Abteilung f. Kinderpathologie
- OMRAN, Wael, Dr., III. Medizinische Klinik und Poliklinik, Abteilung für Endokrinologie
- OSSENDORF, Manfred, Dr. med., Institut für Klinische Chemie und Labormedizin
- OTTO, Hildegard, Dr. med., III. Medizinische Klinik, Schwerpunkt Hämatologie
- OTTO, Mike, Dr. med., Institut für Pathologie
- OTTO, Stephan, Klinik für Anästhesiologie, Tel. 17-27 61
- OWIN, Gabriele, Dr. med. dent., Poliklinik für Zahnerhaltungskunde
- PALMER, Michael, Dr. med., Institut für Medizinische Mikrobiologie, Tel. 17-31 28
- PANAGIOTIS, Konstantinos, Zahnarzt, Poliklinik für Kieferorthopädie
- PANKOK, Justus, Psychiatrische Klinik und Poliklinik
- PASCHER, Ernst-Walther, Dr. med., I. Med. Klinik
- PEETZ, Dirk, Dr. med., Inst. für klinische Chemie und Laboratoriumsmedizin
- PEIVANDI, Ali, Dr. med., Klinik und Poliklinik für Herz-, Thorax- und Gefäßchirurgie, Tel. 17-23 88
- PELSTER, Herbert, Dipl.-Ingenieur, Hals-Nasen-Ohren-Klinik
- PENZES, Laszlo, Dr. rer. nat., Institut für Rechtsmedizin, Tel. 17-27 33. Privat: Im Münchfeld 25, 55122 Mainz, Tel. 38 34 56
- PERU, Fasil, Dr. med. Augenklinik und Poliklinik
- PETERS, Malte, Dr. med., I. Med. Klinik
- PETRAK, Frank, Dipl.-Psych., Klinik und Poliklinik für Psychosomatische Medizin und Psychotherapie
- PETROW, Peter Kalojan, Dr. med., Institut für Pathologie
- PETRY, Franz, Dr. rer. nat., Institut für Medizinische Mikrobiologie und Hygiene
- PFAHL, Stefanie, Dr. med. dent., Poliklinik für Kieferorthopädie
- PHILIPPI, Heike, Dr. med., Kinderklinik und Poliklinik
- PIEPKORN, Birgit, Dr. med., III. Med., Endokrinologie
- PIETSCH, Michael, Akad. Oberrat, PD Dr. med., Institut für Med. Mikrobiologie und Hygiene, Abt. Hygiene, Tel. 17-31 53. Privat: Im Münchfeld 19, 55122 Mainz, Tel. 38 78 06
- PILCH, Henryh, Dr. med., Klinik und Poliklinik für Geburtshilfe und Frauenkrankheiten
- PISTORIUS, Alexander, Dr. med., Akad. Rat, Poliklinik für Zahnerhaltungskunde
- PITTON, Michael, Dr. med., Klinik und Poliklinik für Radiologie, [pitton@radiologie.klinik.uni-mainz.de]
- PITZ, Susanne, Dr. med., Augenklinik u. Poliklinik
- PODLECH, Jürgen, Dr. med., Institut für Virologie
- PÖTSCH-SCHNEIDER, Lucia, Dr., Institut für Rechtsmedizin
- POPKEN, Frank, Dr. med., Klinik und Poliklinik für Allgemein- und Abdominalchirurgie
- PORSCH, Udo, Dr. med., Dipl.-Psych., Klinik und Poliklinik für Psychosomatische Medizin und Psychotherapie
- PRANGE, Reinhild, Dr. rer. nat., Institut für Medizinische Mikrobiologie und Hygiene, Tel. 17-67 50
- PREISS, Barbara, Transfusionszentrale, Tel. 17-32 18
- PRÜFER, Diethard, Dr. med., Klinik und Poliklinik für Herz-, Thorax- und Gefäßchirurgie, Tel. 17-68 97
- QUARG, Renate, Kinderklinik

- QUEISSER-LUFT, Annette, Dr. med., Kinderklinik und Kinderpoliklinik. Privat: Im Münchfeld 13, 55122 Mainz
- QUIRIN, Eberhard, Dr. med., Klinik für Anästhesiologie
- RAPIN, Jürgen, Dr. med., Klinik für Anästhesiologie
- RASKIN, Gisela, Dr. med., Klinik für Anästhesiologie, Tel. 17-71 75. Privat: Silvanerweg 4, 55296 Gau-Bischofsheim, Tel. (0 61 35) 33 02
- RASKIN, Henriette, Dr. med. dent., Poliklinik für Zahnärztliche Chirurgie
- RAUSCHENBACH, Guido, III. Med. Klinik, Abt. für Innere Medizin mit Schwerpunkt Pneumologie
- REICHERT, Beate, Dr. med., Poliklinik für Kieferorthopädie
- REBER, Helmut, Dipl.-Physiker, Klinik und Poliklinik für Nuklearmedizin, Tel. 17-26 46
- RECKMANN, Achim, Dr. med., II. Medizinische Klinik und Poliklinik
- RECKMANN, Eva, Dr. med., Klinik und Poliklinik für Geburtshilfe und Frauenkrankheiten
- REGENTROP, Hans-Jörg, Klinik und Poliklinik für Unfallchirurgie. Privat: Winkeler Str. 5, 65197 Wiesbaden, Tel. (06 11) 44 66 12
- REGIER-KLEIN, Eva, Dr. med., Psychiatrische Klinik und Poliklinik
- RAUSCHER, Matthias, Dipl.-Physiker, *Experimentelle Zahnheilkunde*
- REICHERT, T., Dr. med., Dr. med. dent., Klinik für Mund-, Kiefer- und Gesichtschirurgie
- REIFENRATH, Claudia, Dr. med., III. Med. Klinik, Hämatologie
- REIFF, Klaus, Klinik für Anästhesiologie, Tel. 17-71 75. Privat: Am sonnigen Hang 63, 55127 Mainz, Tel. 36 25 14
- REINHARDT, Rotraut, Poliklinik für Kieferorthopädie, Augustusplatz 2
- REINHARDT, Thomas, Dr. med., Klinik für Anästhesiologie
- REINSTADLER, Jan, Dr. med., Klinik und Poliklinik für Herz-, Thorax- und Gefäßchirurgie
- RESCH, Klaus, Neurochirurgische Klinik und Poliklinik
- RESKE, Konrad, Dr. rer. nat., Institut für Immunologie, Tel. 17-71 56
- RICHTER, Stefan, Dr. med., Klinik u. Poliklinik für Neurologie
- RIEDEL, Stephan, Dr. med., Institut für Arbeits- u. Sozialmedizin, Tel. (06 71) 23 02. Privat: Forsthausweg 26, 55543 Bad Kreuznach, Tel. (06 71) 23 02
- RIEDER-NELISSEN, Christian, Dr. med., III. Med., Pneumologie
- RIEKER, Olaf, Dr. med., Klinik und Poliklinik für Radiologie, [rieker@radiologie.klinik.uni-mainz.de]
- RIENÄCKER, Jürgen, Dr. rer. nat., Anatomisches Institut, Tel. 39-32 01. Privat: Daniel-Brendel-Str. 19, 55127 Mainz, Tel. 47 67 27
- RINGEL, Kurt, Dr. med., Institut für Neuroradiologie
- RINTELEN, Clothilde von, Dr. med., Psychiatrische Klinik. Privat: Richard-Wagner-Str. 53, 65193 Wiesbaden, Tel. (06 11) 52 07 59
- RIPPIN, Gerd, Dipl.-Stat., Institut für Med. Statistik und Dokumentation
- RÖHR, Ute, Dr. med., Psychiatrische Klinik, Tel. 17-21 30
- RÖRIG, Jürgen, II. Medizinische Klinik und Poliklinik
- RÖSLER, Dr. med., Hans Peter, Klinik und Poliklinik für Radiologie, Tel. 17-68 79, [roesler@radiologie.klinik.uni-mainz.de]
- ROMANTSCHUK, Stefanie, Hals-, Nasen- und Ohren-Klinik
- ROOS, Georg, Dr., Poliklinik für Zahnärztliche Chirurgie
- ROSE, D. M., Dr. med., Institut für Arbeits- und Sozialmedizin, Tel. 17-36 29, [rose@uiasm1.arbeits.medizin.uni-mainz.de]
- ROSENDAHL, Thomas, Dr. med., Orthopädische Klinik und Poliklinik
- ROSENOW, Ute, Dr. med., Klinik für Anästhesiologie
- ROSOCHA, S., Dr. med., II. Med. Klinik und Poliklinik
- ROSS, Ralf, Dr. med., Hautklinik
- ROSS, Xiaolan, Dr. med., Hautklinik
- ROSSBACH, Wolfgang, Dr. med., Psychiatrische Klinik und Poliklinik
- RUDE, Jürgen, Dr. med., Dipl.-Biologe, Akad. Oberrat, Anatomisches Institut, Tel. 39-34 93. Privat: Sauerbruchstr. 11, 55126 Mainz, Tel. 47 61 30
- RUDIG, Lothar, Dr. med., Klinik für Unfallchirurgie. Privat: Katzenberg 78, 55126 Mainz, Tel. 47 14 32
- RÜMELIN, Andreas, Klinik für Anästhesiologie
- RUNKEL, Stefan, Transfusionszentrale, Tel. 17-32 14
- RUPILIUS, Barbara, Dipl.-Biol., III. Med. Klinik, *Hämatologie*
- SÄLTZER, Heiko, Dr. med., Kinderklinik
- SALAMON, Thomas, Dr. med., Psychiatrische Klinik und Poliklinik

- SAPP, Martin, Dr., Institut für Med. Mikrobiologie und Hygiene, Tel. 17-67 49
- SCHADMAND-FISCHER, Simin, Dr. med., Klinik und Poliklinik für Radiologie, [schadmann@radiologie.klinik.uni-mainz.de]
- SCHÄFER, Astrid, Dr. rer. nat., Akad. Oberrätin, Zahnärztliche Werkstoffkunde und Technologie, Tel. 39-23 16, Saarstraße 21
- SCHÄFER, Matthias, Dr., Klinik für Anästhesiologie. Privat: Neustr. 17, 55296 Gau-Bischofsheim
- SCHÄFER, Winfried, Dr. med., Klinik für Allgemein- und Abdominalchirurgie. Privat: Wilhelm-Behr-Str. 1, 97529 Sulzheim
- SCHÄFFER, Uwe, Dr. med., Klinik und Poliklinik für Geburtshilfe und Frauenkrankheiten
- SCHAFFRATH, Michael, Dipl.-Biologe, Abteilung für Experimentelle Endokrinologie
- SCHIEDT, Eberhard, Dr. med., Institut für Medizinische Statistik und Dokumentation, Tel. 17-31 02, [sdt@imsd.uni-mainz.de]. Privat: Beuthener Str. 22, 55131 Mainz, Tel. 5 29 88
- SCHENDA, Jutta, Dr. rer. nat., Anatomisches Institut, Tel. 17-21 58
- SCHENK-MEUSER, Karin, Dr. med., Experimentelle Zahnheilkunde
- SCHERER, Guido, Klinik für Anästhesiologie. Privat: Fritz-Kohl-Str. 13, 55122 Mainz
- SCHÉURICH, Armin, Dipl.-Psych., Psychiatrische Klinik und Poliklinik
- SCHERHAG, Anton, Dr., Klinik für Anästhesiologie, Tel. 17-30 85
- SCHICKETANZ, Karl-Heinz, Dr. med., Institut für Medizinische Statistik und Dokumentation, Tel. 17-31 04, [sz@imsd.uni-mainz.de]. Privat: Wahlheimer Hof 28, 55278 Hahnheim, Tel. (0 67 37) 96 91
- SCHIMMACK, Lothar, Dr. med., Transfusionszentrale, Tel. 17-31 18
- SCHLAACK, Jörg, Dr. med., I. Med. Klinik. Privat: Große Langgasse 6, 55116 Mainz, Tel. 22 73 74
- SCHLECHTE, Jana, III. Med., Pneumologie
- SCHLEGEL, Jens, III. Medizinische Klinik, Schwerpunkt Pneumologie. Privat: Am Sportfeld 4, 55294 Bodenheim
- SCHLICK, Tilman, Dr. med., Klinik für Allgemein- und Abdominalchirurgie
- SCHLÖSSER, Eric Klaus, Poliklinik für Zahnerhaltungskunde
- SCHLÖSSER, Ralf, Dr. med., Psychiatrische Klinik und Poliklinik
- SCHMID, Franz Xaver, Dr. med., Klinik und Poliklinik für Herz-, Thorax- und Gefäßchirurgie, Tel. 17-70 67
- SCHMIDT, Anette, Dr. med., Klinik für Anästhesiologie, Tel. 17-24 12
- SCHMIDT, Marcus, Dr. med., Klinik und Poliklinik für Geburtshilfe und Frauenkrankheiten
- SCHMIDT-GLINTZER, Albrecht, Klinik für Anästhesiologie
- SCHMIEDT, Waltherr, Dr., Chirurgische Klinik, Abteilung für Herz-, Thorax- und Gefäßchirurgie, Tel. 17-22 82
- SCHMITT, Clemens, Dr. med., I. Med. Klinik
- SCHMITZ, Sabine, Dr. med., Augenklinik und Poliklinik
- SCHMITZ-NAHRATH, Martin, Dr. med., Orthopädische Klinik und Poliklinik
- SCHNEIDER, Monika, Dr. oec. troph., III. Med. Klinik, Abt. Endokrinologie
- SCHNEIDER, Thomas, Dr. med., Klinik für Anästhesiologie
- SCHNEIDER, Thomas, Dr. med., Kinderklinik
- SCHNÜTGEN, Michael, Dr. med., I. Med. Klinik
- SCHÖNEFUSS, Götz, Klinik und Poliklinik für Geburtshilfe und Frauenkrankheiten
- SCHREDER, Michael, Poliklinik für zahnärztliche Chirurgie
- SCHREIBER, Frank, Dr. med., Hals-, Nasen- und Ohrenklinik
- SCHRÖDER, Annette, Dr. med., Urologische Klinik und Poliklinik
- SCHRÖDER, Christine, Dr. med., Klinik für Kommunikationsstörungen
- SCHULER, Martin, Dr. med., III. Medizinische Klinik, Schwerpunkt Hämatologie
- SCHULTES, Bernd, III. Med. Klinik, Pneumologie
- SCHULZ, Gerhard, Dr. med., I. Medizinische Klinik und Poliklinik, Abteilung für Endokrinologie
- SCHULZ, Thomas, Dr. med., I. Medizinische Klinik. Privat: Ruhestr. 18, 55127 Mainz, Tel. 36 15 25
- SCHUNK, Klaus, Dr. med., Klinik und Poliklinik für Radiologie, [schunk@radiologie.klinik.uni-mainz.de]
- SCHUSTER, Kirsten, Dr. med., Psychiatrische Klinik und Poliklinik
- SCHWAB, Michael, Dr. med., Klinik für Anästhesiologie
- SCHWAB, Rainer, Dr. med., Klinik für Anästhesiologie, Tel. 17-72 48/72 58. Privat: Bebelstr. 63, 55128 Mainz, Tel. 36 64 26
- SCHWARTING, Andreas, Dr. med., I. Med. Klinik
- SCHWARZ, Gunther, Dr. med., Hautklinik
- SCHWARZ, Manfred, Neurochirurgische Klinik, Tel. 17-27 47. Privat: Draiser Str. 98, 55128 Mainz, Tel. 36 16 42

- SCHWARZ, Petra, Dr. rer. nat., Pharmakologisches Institut, Tel. 17-31 78, Fax 17-66 11, [schwarz@mzdmza.zdv.uni-mainz.de]
- SCHWEDEN, Franz, Dr. med., Klinik und Poliklinik für Radiologie, Tel. 17-20 48, [schweden@radiologie.klinik.uni-mainz.de]
- SCHWEIZER, Isabel, Dr. med., Transfusionszentrale, Tel. 17-32 18
- SCHWENN, Oliver, Dr. med., Augenklinik und Poliklinik
- SCHWERDTLE, Rüdiger Friedhelm, Apotheker, III. Med. Klinik, *Hämatologie*
- SEBASTIAN, Martin, Dr. med., II. Med. Klinik und Poliklinik
- SEDDIGH, Susann, Dr. med., Klinik und Poliklinik für Neurologie
- SEEBER, Christoph, Dr. med., Klinik und Poliklinik für Allgemein- und Abdominalchirurgie
- SEIDEL, Albrecht, Dr. rer. nat., Institut für Toxikologie, Tel. 17-43 65
- SEIDEL, Elisabeth, Dr. med., Klinik und Poliklinik für Neurologie
- SEIFERT, Joachim-Kai, Dr. med., Klinik und Poliklinik für Allgemein- und Abdominalchirurgie
- SELL, Eva, Dr. med., Augenklinik und Poliklinik
- SELL, Gerd, Dr. med., II. Medizinische Klinik und Poliklinik, Abteilung für Endokrinologie, Tel. 17-27 76. Privat: Ilkenhausstr. 17, 60433 Frankfurt, Tel. (0 69) 51 42 71
- SERGL, Marita, Dipl.-Math., Inst. für Statistik und Dokumentation
- SEUFERT, Rudolf, Dr. med., Klinik und Poliklinik für Frauenkrankheiten und Geburtshilfe
- SEYFEDDINIPUR, Nosratollah, Dr., Psychiatrische Klinik und Poliklinik, Tel. 17-73 38
- SIMIANTONAKI, Nektaria, Dr. med., Inst. für Pathologie
- SPIELMANN, Mechthild, Dr. med., Institut für Med. Mikrobiologie und Hygiene, Tel. 17-31 24
- SPIWOKS-BECKER, Isabella, Dr. rer. nat., Anatomisches Institut, Tel. 39-46 12
- SPOCK, Marcus, Institut für Zahnärztliche Werkstoffkunde und Technologie
- STÄHR, Peter, Dr. med., II. Medizinische Klinik u. Poliklinik
- STANĚK, AlĚs, Dr. med., Klinik für Anästhesiologie. Privat: Sauerbruchstr. 8, 65203 Wiesbaden
- STANISLAWSKI, Thomas, Dipl.-Biol., III. Med. Klinik, *Hämatologie*
- STEFFENS, Hans-Peter, Dipl.-Biol., Institut für Virologie
- STEIN, Raimund, Dr. med., Urologische Klinik und Poliklinik. Privat: Pariser Str. 14 a, 55270 Klein-Winternheim
- STEINER, Eric, Klinik und Poliklinik für Geburtshilfe und Frauenkrankheiten
- STENDER, Elmar, Dr. rer. nat., Dipl.-Chemiker, Akad. Oberrat, *Zahnärztliche Werkstoffkunde und Technologie*, Augustusplatz 2, Tel. 17-30 77
- STERNHEIM, Eric, Dr. med., Klinik und Poliklinik für Allgemein- und Abdominalchirurgie
- STOCK, Rainer, Poliklinik für Prothetik
- STOFFELNS, Bernhard, Dr. med., Augenklinik und Poliklinik
- STOLZ, Gabriele, Kinderklinik u. Kinderpoliklinik
- STOVER, Cordula, Dr. med., III. Medizinische Klinik u. Poliklinik mit Schwerpunkt Endokrinologie
- STRATMANN, Martina, Dr. med., Orthopädische Klinik und Poliklinik
- STRECKER, Ulrich, Klinik für Anästhesiologie
- STRÖHLE, Veronika, Dr. med., Klinik für Anästhesiologie. Privat: An der Ringkirche 9, 65197 Wiesbaden
- STROTHJOHANN, Martin, Dr. med., Klinik und Poliklinik für Neurologie
- STRUSS, Hans-Garlich, Institut für Klinische Chemie und Laboratoriumsmedizin
- STÜRER, Andreas, Dr. med., II. Medizinische Klinik und Poliklinik
- SZEGEDI, Armin, Dr. med., Psychiatrische Klinik und Poliklinik, Tel. 17-21 41
- TANNER, Berno, Dr. med., Klinik und Poliklinik für Geburtshilfe und Frauenkrankheiten
- TECIRLOGLU, Erceken, Dr. med., Augenklinik und Poliklinik
- TEIFKE, Andrea, Dr. med., Klinik und Poliklinik für Radiologie, Tel. 17-73 53/2499, [teifke@radiologie.klinik.uni-mainz.de]
- TETTENBORN, Barbara, Dr. med., Klinik und Poliklinik für Neurologie
- TEWS, Dominique, Dr. med., Abt. für Neuropathologie, Tel. 17-67 16
- THEISS, Margrit, Dr. med., Klinik für Anästhesiologie, Tel. 17-71 75. Privat: An der Nonnenwiese 160, 55122 Mainz, Tel. 4 45 16
- THELEN, Almuth, Dr. med. dent., Poliklinik für Prothetik
- THEOBALD, Matthias, Dr. med., III. Med. Klinik, Schwerpunkt *Hämatologie*
- THIERBACH, Andreas, Dr. med., Klinik für Anästhesiologie
- THIERBACH, Jutta, Dr. med., Transfusionszentrale, Tel. 17-32 03
- THOMALSKE, Catherin, Klinik und Poliklinik für Neurologie
- THOMSSSEN, Henrike, Dr. med., I. Med. Klinik. Privat: Kästrich 53, 55116 Mainz, Tel. 57 85 94

- TINTERA, Jaroslav, Dipl.-Physiker, Institut für Neuroradiologie
- TRABERT, Angelika, Klinik für Anästhesiologie
- TREICHEL, Ulrich, Dr. med., I. Med. Klinik. Privat: Am Wingert 18, 55270 Klein-Winternheim, Tel. (0 61 36) 8 91 65
- TREINEN, Franz-Joachim, Dr. med. dent., *Zahnerhaltungskunde*, Augustusplatz 2, Tel. 17-71 57
- TRETTNER, Theresa, Dipl.-Biol., III. Med. Klinik, Schwerpunkt Hämatologie
- TRINDER, Peter, Dr. PH. D., Institut für Medizinische Mikrobiologie und Hygiene, Tel. 17-31 44
- TRÜBEL, Hubert, Kinderklinik
- TZANOVA, Irene, Dr. med., Klinik für Anästhesiologie, Tel. 17-35 71/65 68
- ULITZKA, Raimund, Dr. med., Klinik und Poliklinik für Unfallchirurgie
- URBAN, Peter, Dr. med., Klinik und Poliklinik für Neurologie
- VAN LINDERT, Erik, Dr. med., Neurochirurgische Klinik und Poliklinik
- VEHLING, Dirk, Dr. med., Klinik und Poliklinik für Nuklearmedizin
- VELLENZER-HEINTZ, Andrea, Dr. med., Klinik und Poliklinik für Psychosomatische Medizin und Psychotherapie
- VETTER, Thomas, Dr. med., Orthopädische Klinik und Poliklinik
- VIGUIER-LÖWE, Monique, Dr. med., Klinik für Anästhesiologie, Tel. 17-31 03
- VISBECK, Anke, Dr. med., Klinik und Poliklinik für Neurologie
- VOGEL, Hagen, Institut für Physiologie und Pathophysiologie, Tel. 39-57 60. Privat: Vogelsbergstr. 30, 55129 Mainz, Tel. 59 22 17
- VOGEL, Jochen, Dr. med., Orthopädische Klinik und Poliklinik
- VOGEL, Norbert, Dr. med., Klinik und Poliklinik für Radiologie, [vogel@radiologie.klinik.uni-mainz.de]
- VOGES, Elke, Dr. med., Klinik und Poliklinik für Radiologie, [voges@radiologie.klinik.uni-mainz.de]
- VOGT, Thomas, Dr., Neurologische Klinik und Poliklinik
- VOIGTLÄNDER, Thomas, Dr. med., II. Med. Klinik und Poliklinik
- WAGNER, Peter, Dr. med., Psychiatrische Klinik und Poliklinik
- WAGNER, Stephan, Dr. med., II. Medizinische Klinik und Poliklinik
- WAHL, Jochen, Dr. med., Augenklinik
- WAHLER, Jaqueline, Dr. med., I. Med. Klinik und Poliklinik
- WAHLMANN, Ulrich-Wilhelm, Dr. med. und Zahnarzt, *Mund-, Kiefer- und Gesichtschirurgie*. Privat: Scheurebenweg 4, 55129 Mainz
- WALEV, Angela, Dr., Institut für Medizinische Mikrobiologie und Hygiene
- WALEV, Ivan, Dr. med., Institut für Medizinische Mikrobiologie, Tel. 17-31 34
- WAMMACK, Robert, Dr. med., Urologische Klinik und Poliklinik
- WANDEL, Eveline, Dr. med., Akad. Oberrätin, I. Med. Klinik. Privat: Flachsmarktstr. 11, 55116, 55116 Mainz, Tel. 22 34 23
- WANGEMANN, Birgit, Dr. med., Tel. 17-71 55, Klinik für Anästhesiologie. Privat: Südring 128, 55128 Mainz, Tel. 36 65 61
- WEBER, Gerald, Dr. med., Frauenklinik
- WEBER, Martin, Dr. med., III. Medizinische Klinik, Schwerpunkt Hämatologie
- WEGEHAUPT, Ulrich, Dr. med., Hals-Nasen-Ohren-Klinik und Poliklinik
- WEGENER, Joachim, Dr. med. dent., Poliklinik für Prothetik
- WEGENER, Jörg, Dr. rer. nat., Pharmakologisches Institut, Tel. 17-31 89
- WEIBRICH, G., Dr. med. dent., Klinik für Mund-, Kiefer- und Gesichtschirurgie
- WEIGEL, Thomas, Dr. med., Klinik und Poliklinik für Allgemein- u. Abdominalchirurgie
- WEIGL-JAKOBI, Ingeborg, Kinderklinik und Kinderpoliklinik
- WEIGMANN, Harald, Dr. med., Psychiatrische Klinik und Poliklinik
- WEIKEL, Wolfgang, Dr., Klinik für Geburtshilfe und Frauenkrankheiten. Privat: Sandmühlweg 25, 55124 Mainz
- WEILER, Norbert, Dr. med. Klinik für Anästhesiologie
- WEIS, Christof, Dr. med., Klinik und Poliklinik für Allgemein- und Abdominalchirurgie. Privat: Moritzstr. 6, 55130 Mainz
- WEIS, Roger, Dr. med., Abteilung für Neuropathologie
- WEISE, Kerstin, Dr. rer. nat., Institut für Virologie. Privat: Rüsselsheimer Allee 88, 55130 Mainz, Tel. 88 17 29
- WELLER, Esra, Dr. med., Klinik und Poliklinik für Geburtshilfe und Frauenkrankheiten
- WELTER, Christoph, Dr. med., Klinik und Poliklinik für Geburtshilfe und Frauenkrankheiten
- WENDE, Katja, Dr. med. dent., Poliklinik für Zahnerhaltungskunde
- WERLE, Thomas, Dr. med., Klinik für Anästhesiologie

- WESTERMEIER, Thorsten, Dipl.-Statistiker, Institut für Medizinische Statistik und Dokumentation, Tel. 17-39 38, [wester@imsd.uni-mainz.de]
- WETTER, Günter, Dipl.-Mathematiker, Institut für Medizinische Statistik und Dokumentation, Tel. 17-71 95, [wett@imsd.uni-mainz.de]. Privat: Im Münchfeld 13, 55122 Mainz
- WETZEL, Hermann, Dr. med., Psychiatrische Klinik und Poliklinik, Tel. 17-21 40
- WEYLAND, Bettina, Dr. med., Klinik und Poliklinik für Unfallchirurgie
- WICK, Birgit, Dr. med., Klinik und Poliklinik für Psychosomatische Medizin und Psychotherapie
- WIEDEMANN, Kristen, Abt. für Angewandte Toxikologie
- WIELAND-SCHNEIDER, Christa, Dr. med., Klinik und Poliklinik für Radiologie, [wieland@radiologie.klinik.uni-mainz.de]
- WIESMANN, Claudia, Dr. med., Institut für Klinische Strahlkunde
- WIESNER, Jasmin, Dr. med., Psychiatrische Klinik und Poliklinik, Tel. 17-21 31
- WIEWRODT, Rainer, Dr. med., III. Med. Klinik und Poliklinik, Bereich Pneumologie
- WILDT, Manuela, Dr. med. dent., Poliklinik für Kieferorthopädie
- WILKENS, Claudia, Dr. med., Klinik und Poliklinik für Geburtshilfe und Frauenkrankheiten
- WILLENBERG, Hans, Dr. phil. nat., Klinik und Poliklinik für Psychosomatische Medizin und Psychotherapie
- WINKGEN-BÖHRES, Andrea, Dr. med., Augenklinik und Poliklinik
- WINTERPACHT, Andreas, Dr. rer. nat., Kinderklinik und Kinderpoliklinik
- WIPPERMANN, Carl-Friedrich, Dr. med., Kinderklinik und Kinderpoliklinik. Privat: Schützenstr. 3, 65195 Wiesbaden
- WIRTH, Anne Dorothea, I. Med. Klinik
- WIRTZ, Helmut, Institut für Klinische Chemie und Laboratoriumsmedizin
- WISSER, Gregor, Dr. med., Klinik für Anästhesiologie
- WIT, Cor de, Dr. med., Institut für Physiologie und Pathophysiologie, Tel. 39-57 71
- WITTLINGER, Thomas, Dr. med., II. Med. Klinik und Poliklinik
- WOHLGEMUT, Christina, Poliklinik für Prothetik
- WOLF, Sieglinde, Transfusionszentrale, Tel. 17-32 18
- WRICKE, Christine, Poliklinik für Zahnerhaltungskunde
- WRIEDT, Susanne, Dr. med. dent., *Kieferorthopädie*, Augustusplatz 2, Tel. 17-30 40
- WÜRFEL, Almut, Dr. med., Klinik und Poliklinik für Kinderchirurgie, 17-71 07
- ZAHORKA, Daniza, Dr. med. dent., *Zahnärztliche Prothetik*, Augustusplatz 2, Tel. 17-22 11
- ZELLERHOFF, Christian, Dr. med., II. Med. Klinik und Poliklinik
- ZENTNER, Andrej, Dr. med. dent., Poliklinik für Kieferorthopädie
- ZIEBEL, Peter, Dr. med., Klinik und Poliklinik für Kinderchirurgie
- ZIMMERMANN, Gerhard, Dr. med., Hautklinik
- ZITZEWITZ, Hubertus von, Dr. med., Klinik und Poliklinik für Radiologie, [zitzewit@radiologie.klinik.uni-mainz.de]
- ZÖLLER, G. O., Dr. med. dent., Poliklinik für Kieferorthopädie
- ZÖLNER, Jan, Dr. med., Orthopädische Klinik und Poliklinik
- ZÖPHEL, Oliver, Dr. med., Klinik und Poliklinik für Unfallchirurgie
- ZÖRNTLEIN, H. S., Institut für Rechtsmedizin
- ZURMÖHLE, Uwe, Dr. med., Kinderklinik und Kinderpoliklinik

## Nichtbedienstete Lehrkräfte und Lehrbeauftragte

### Honorarprofessoren

- FAUST, Günther, Dr. med., *Allgemeinmedizin*. Privat: Lanzelhohl 36, 51128 Mainz, Tel. 22 06 02, Fax 22 10 74
- FISCHER-ROSENTHAL, W., Dr. phil., *Medizinische Psychologie und Medizinische Soziologie*. Privat: Sonnenallee 77, 12045 Berlin, Tel. und Fax: (0 30) 6 23 44 83
- KÖNIG, Benno, Dr. med., *Arzt für Allgemeinmedizin* (entpflichtet). Privat: Prunkgasse 9, 55126 Mainz, Tel. 47 20 37; Fax 4 03 25

### Nichtbedienstete Professoren

- ABDELHAMID, Saleh, Dr. med., *Innere Medizin*, Deutsche Klinik für Diagnostik, Fachbereich Hypertonie/Nephrologie, Aukammallee 33, 65191 Wiesbaden, Tel. (06 11) 57 72 10
- ABDULLAH, Walid, Dr. med. (apl. Prof.), *Anästhesiologie*, Klinik für Anästhesiologie und Intensivmedizin des Klinikums Bernburg, Robert-Kirchhoffstr. 12, 06406 Bernburg
- ABEL, Hubert, Dr. med., *Innere Medizin*, Alwinenstr. 23, 65189 Wiesbaden

- AHLERS, Jürgen, Dr. med., Chefarzt d. Unfall-, Hand- u. Wiederherstellungs-Chirurgie, Städt. Krankenhaus Leverkusen, Dhünnberg 60, 51375 Leverkusen
- ALBERS, Herbert, Dr. med. (pensioniert), *Geburts-hilfe und Gynäkologie*
- ARNOLD, Wolfgang, Dr. med., Direktor, *Innere Medizin*, Klinik II des Zentralkrankenhauses, Klinikum für Innere Medizin, St.-Jürgen-Str., 28205 Bremen, Tel. (04 21) 4 97-53 54
- ATZPODIEN, Wilhelm, Dr. med., *Innere Medizin*, H.-G.-Walther-Kreiskrankenhaus Lichtenfels, 96215 Lichtenfels/Oberfranken, Tel. (0 95 71) 1 23 85
- BAAS, Ernst-Ulrich, Dr. med., Leitender Arzt der Bad Mergentheimer Leberklinik, *Innere Medi-zin*, Lothar-Daimler-Str. 1, 97980 Bad Mergentheim, Tel. (0 79 31) 5 64 01
- BÄSSLER, Roland, Dr. med. (liest nicht), *Pathologie*, Privat: Hubertusstr. 1, 36041 Fulda
- BARTHELMAI, Wolfgang, Dr. med. (pensioniert), *Orthopädie*
- BAUM, Peter, Dr. med. (pensioniert), *Innere Medizin*. Privat: Bebelstr. 32c, 55128 Mainz, Tel. 3 40 65
- BAUMANN, Walter, Dr. med., Chefarzt, *Kinder-heilkunde*, Städtische Kinderklinik, Zu den Rehwiesen 9, 47055 Duisburg, Tel. (02 03) 7 33 24 21
- BAUMBUSCH, Friedrich, Dr. med. (beurlaubt), *Chirurgie und Urologie*
- BECK, Thomas, Dr. med. (apl. Prof.), Chefarzt, *Gynäkologie und Frauenkrankheiten*, Klinik für Gynäkologie und Geburtshilfe, Pettenkofer Str. 10, 83022 Rosenheim, Tel. (0 80 31) 39 51
- BELZ, Gustav Georg, Dr. med., *Innere Medizin*, Kardiologische Praxis. Privat: Alwinenstr. 16, 65189 Wiesbaden, Tel. (06 11) 30 73 79
- BERLE, Peter, Dr. med., Leiter der Gynäkologi-schen Abt. der Dr.-Horst-Schmidt-Kliniken, *Gynäkologie*, Ludwig-Erhard-Str. 100, 65199 Wiesbaden, Tel. (06 11) 43 23 79/77
- BESSER, Roland, Dr. med., (apl. Prof.), Neurologe, Leiter der Abteilung für Neurologie am Städt. Krankenhaus Krefeld, 47798 Krefeld
- BETTENDORF, Ulrich, Dr. med., *Pathologie*, Praxis für Pathologie, Ludwig-Erhard-Str. 100, 65199 Wiesbaden, Tel. (06 11) 43 25 43
- BLÜMLEIN, Helmut, Dr. med., Chefarzt, *Orthopä-die*, Orthopädische Klinik Kutzenberg, 96250 Ebensfeld
- BOPP, Karl Philipp, Dr. med. (entpflichtet), *Innere Medizin*. Privat: Am Brand 40, 55116 Mainz, Tel. 22 32 36
- BRACKERTZ, Dieter, Dr. med., *Innere Medizin*, *Rheumatologie*, St.-Vincenz- und Elisabeth-Hospital, An der Goldgrube 11, 55131 Mainz, Tel. 57 54 20
- BRANDT, Ludwig, Dr. med., Direktor des Instituts für Anästhesiologie am Klinikum der Stadt Wuppertal-Barmen, *Anästhesiologie*, Heusner Str. 40, 42283 Wuppertal, Tel. (02 02) 8 96 24 01
- BRAUN, Bernd, Dr. med., Chefarzt, *Innere Medi-zin*, Medizinische Klinik, Kreiskrankenhaus Reutlingen, Steinenbergstr. 31, 72764 Reutlingen, Tel. (0 71 21) 3 01-1
- BREHM, Georg, Dr. med. (pensioniert), *Haut- und Geschlechtskrankheiten*. Privat: Weimarer Str. 49, 67071 Ludwigshafen, Tel. (06 21) 50 32 29
- BREINL, Hermann, Dr. med. (pensioniert), *Gynä-kologie und Geburtshilfe*. Privat: Rehpfad 8a, 65428 Rüsselsheim
- BRETT, Reinhard, Dr. med., *Haut- und Ge-schlechtskrankheiten*. Privat: Theodorstr. 35c, 22671 Hamburg, Tel. (0 40) 8 99 21 86
- BRÜCKNER, Robert, Dr. med., Chefarzt, *Chirur-gie*, Kreiskrankenhaus Norden, Osterstr. 110, 26506 Norden, Tel. (0 49 31) 1 81-0
- BRÜNNER, Hubertus, Dr. med., (pensioniert), Chefarzt, *Chirurgie*, Chirurgische Klinik der Städt. Krankenanstalten Krefeld, Lutterplatz, 47805 Krefeld, Tel. (0 21 51) 322-601
- BÜLOW, Markward von, Dr. med., Chefarzt, *Chir-urgie*, Chirurgische Abteilung des Kreiskran-kenhauses, Hameln-Pyrmont, St. Maur-Platz 1, 31785 Hameln
- BURCKHARDT, Theo, Dr. med. (pensioniert), *Chirurgie*. Privat: Albrecht-Dürer-Str. 9, 65428 Rüsselsheim
- BUSCH, Günter, Dr. med., Chefarzt, *Neurochirur-gie*, Neurochirurgische Abteilung der St.-Bar-bara-Klinik Hessen, Sundern 19, 59073 Hamm, Tel. (0 23 81) 6 81-4 76
- CARLSON, Sven, Dr. med., Direktor, *Hygiene und Mikrobiologie*, Hygiene-Institut der Stadt Nürn-berg, Flurstr. 17, 90419 Nürnberg, Tel. (09 11) 3 98 25 20
- CLAUS, Hans-Günther, Dr. med. (pensioniert), *Ra-diologie*. Privat: Oberer Laubenheimer Weg 37, 55131 Mainz
- COLLO, Detlef, Dr. med., Chefarzt, *Hals-Nasen-Ohren-Heilkunde*, Allgemeines Krankenhaus Barmbeck, Hamburg, Tel. (0 40) 6 38 51
- CORDES, Uwe, Dr. med., *Innere Medizin*. Privat: Bahnhofsplatz 2, 55116 Mainz, Tel. 23 13 62
- DENK, Rolf, Dr. med., *Haut- und Geschlechts-krankheiten*. Privat: Obergasse 1, 65428 Rüsselsheim, Tel. (0 61 42) 3 26 88

- DIPPOLD, Wolfgang, Dr. med., *Innere Medizin*, Chefarzt der Abt. f. Innere Medizin am Vincenz- und Elisabethen-Hospital Mainz, An der Goldgrube
- DORSCH, Walter, Dr. med., *Kinderheilkunde*. Privat: Schönstr. 71b, 81543 München, Tel. (0 89) 66 82 44
- DRAF, Wolfgang, Dr. med., Chefarzt, *Hals-Nasen-Ohren-Heilkunde*, Klinik für HNO-Krankheiten und Plastische Gesichtschirurgie, Pacelliallee 4, 36043 Fulda, Tel. (06 61) 8 44 81
- ECKARDT, Volker, Dr. med., *Innere Medizin*, Gastroenterologische Fachpraxis, Dotzheimer Str. 14-18, 65185 Wiesbaden, Tel. (06 11) 3 99 31
- ECKHARDT, Rainer, Dr. med., Chefarzt, *Innere Medizin*, Medizinische Abteilung des Ev. Krankenhauses Köln, Weyertal 76, 50931 Köln, Tel. (02 21) 47 92 46
- EGIDY, Christoph Hans von, Dr. med., (pensioniert), *Innere Medizin*. Privat: Annabergstr. 28, 55131 Mainz, Tel. 5 43 32
- EHLERT, Claus, Dr. med., Chefarzt (beurlaubt), *Chirurgie*, Chirurgische Klinik der Städt. Krankenanstalten Sanderbusch, 26452 Sande, Tel. (0 44 22) 8 02 56
- ENDRIS, Rolf, Dr. med., Dr. med. dent., *Kieferorthopädie*, Gemeinschaftspraxis Dr. Kemkes & Prof. Dr. Endris, Wilhelmstr. 65, 65582 Diez, Tel. (0 64 32) 55 51. Privat: Kemeler Weg 36, 56370 Reckenroth, Tel. (0 61 20) 89 51
- FASSBENDER, Hans-Georg, Dr. med., Leiter des Zentrums für Rheuma-Pathologie, *Allgemeine Pathologie und Pathologische Anatomie*, Breidenbacherstraße 13, 55116 Mainz, Tel. 22 86 38. Privat: Schweidnitzer Str. 2, 55131 Mainz, Tel. 5 24 26
- FAUST-TINNEFELDT, Gunhild, Dr. med., Chefarztin und Ärztliche Direktorin, *Innere Medizin*, Medizinische Klinik Schlangenbad – Zentrum Rheumatologie – 65388 Schlangenbad, Tel. (0 61 29) 4 14 56
- FUDER, Hermann, Dr. med. (apl. Prof.), PAREXEL GmbH Klinikum Westend, Haus 18, Spandauer Damm 130, 14050 Berlin, Tel. (0 30) 3 06 85-340, Fax (0 30) 3 06 85-297. Privat: Bayemallee 40a, 14052 Berlin
- GEHLER, Jürgen, Dr. med., Chefarzt, *Kinderheilkunde*, Pädiatrische Abteilung des Stadtkrankenhauses Rüsselsheim, August-Bebel-Str. 59, 65428 Rüsselsheim, Tel. (0 61 42) 60 31
- GERBERSHAGEN, Hans-Ulrich, Dr. med., Chefarzt, *Anästhesiologie*, Alice-Krankenhaus – Schmerzambulanz – Mainz, Auf der Steig 14-16, 55131 Mainz, Tel. 83 81 01
- GERSMEYER, Ernst Felix, Dr. med., Chefarzt, *Innere Medizin*, Medizinische Klinik des Kreis- und Stadtkrankenhauses Herford, Schwarzenmoorstr. 70, 32049 Herford
- GILFRICH, Hans-Joachim, Dr. med., Chefarzt, *Innere Medizin*, Innere Abteilung des St.-Katharinen-Krankenhauses, I. Med., Abt. 9, Seckbacher Landstr. 65, 60389 Frankfurt
- GOSEPATH, Jochen, Dr. med. (pensioniert). Privat: Auf der Redoute 28, 54296 Trier
- GRASER, Fritz, Dr. med. (pensioniert), *Kinderheilkunde*. Privat: Sooderstr. 21, 65193 Wiesbaden
- GRÖNNIGER, Johannes, Dr. med., Leiter der Allg. Chirurgie, *Chirurgie*, Klinikum Minden, Friedrichstraße, 32427 Minden
- GRÜN, Martin, Dr. med. (pensioniert), *Innere Medizin*. Privat: Auf dem Wasen 2, 55758 Hellertshausen
- GRÜTZNER, Anton, Dr. med. (entpflichtet), *Neurologie und Psychiatrie*. Privat: Abeggstr. 43, 65193 Wiesbaden
- GÜNTHER, Götz, Dr. med., *Pathologie*, Städtische Krankenanstalten Idar-Oberstein, Dr.-Ottmar-Kohler-Str. 2, 55743 Idar-Oberstein, Tel. (0 67 81) 6 63 55
- HAAS, Erwin, Prof., Dr. med. (pensioniert), *Hals-Nasen-Ohren-Heilkunde*. Privat: Steinhäuserstr. 18, 76135 Karlsruhe, Tel. (07 21) 81 08 23 44
- HAAS, Jean-Peter, Prof., Dr. med., Chefarzt (beurlaubt), *Radiologie*, Strahlenabteilung, Städtische Krankenanstalten, Pacelliallee 4, 36043 Fulda
- HABIGHORST, Ludwig-Volker, Dr. med., *Klinische Radiologie*, Städtisches Krankenhaus Kemperhof, Koblenz, Tel. (02 61) 4 99-1. Privat: Geisbachstr. 43, 56072 Koblenz-Metternich, Tel. (02 61) 2 16 77
- HALLAUER, Werner, Prof., Dr. med., *Innere Medizin*, Geisbachstr. 17, 56072 Koblenz-Metternich, Tel. (02 61) 2 25 75
- HAMMAR, Carl-Heinz, Dr. med., Chefarzt, *Innere Medizin*, Innere Abteilung am Stadt Krankenhaus, Schlitzer Str. 104, 36039 Fulda, Tel. (06 61) 6 14 09
- HANCKE, Edgar, Dr. med. (apl. Prof.), *Chirurgie*, Krankenhaus Maingau vom Roten Kreuz, Scheffelstr. 2-16, 60318 Frankfurt/Main
- HAPP, Joachim, Dr. med., *Innere Medizin*. Privat: Düsseldorfer Straße 1, 60329 Frankfurt, Tel. (069) 23 13 03
- HASE, Ulrich, Dr. med., Chefarzt, *Neurochirurgie*, Neurochirurgische Abteilung am Ev. Jung-Stil-



- ling-Krankenhaus, Siegen, Tel. (02 71) 33 71-2 18/2 19
- HAYM, Joachim, Dr. med., Dr. med. dent. (entpflichtet), *Zahn-, Mund- und Kieferheilkunde*. Privat: Bismarckstraße 6, 32427 Minden, Tel. (05 71) 80 11/80 10
- HECKING, Erwin, Dr. med., *Leiter der Nephrologischen Abteilung, Innere Medizin*, Augusta-Krankenanstalten, Bergstr. 23, 44791 Bochum, Tel. (02 34) 51 73 28
- HEICKE, Bernd, Prof., Dr. med., Ltd. Arzt, *Klinische Chemie*, Labormedizin des Bioscienta-Instituts, Binger Str. 173, 55218 Ingelheim, Tel. (0 61 32) 78 11 10
- HEIDSIECK, Carl, Dr. med., Dr. med. dent. (beurlaubt), *Zahn-, Mund- und Kieferheilkunde*. Privat: Boedecker Str. 69, 30161 Hannover, Tel. (05 11) 66 05 36
- HENGST, Wolfgang, Dr. med., Oberstarzt (pensioniert), *Nuklearmedizin*. Privat: Kiefeweg 4, 56075 Koblenz-Karthause
- HERZOG, Rolf-Eberhard, Dr. med., Chefarzt, *Gynäkologie*, Geburtshilfliche-Gynäkologische Abteilung des Ev. Waldkrankenhauses, Bonn-Bad Godesberg
- HESS, Georg, Dr. med., Leiter der strategischen Planung, *Innere Medizin*, Strategische Planung bei Boehringer Mannheim, M 1/4, 68161 Mannheim, Tel. (06 21) 7 59 89 50/1. Privat: Oppenheimer Str. 83, 55130 Mainz, Tel. 88 10 12
- HIERSCHKE, Hans-Dieter, Dr. med., *Frauenheilkunde*. Privat: Wilhelmienstr. 43, 65193 Wiesbaden, Tel. (06 11) 52 06 46
- HILL, Klaus, Dr. med., Chefarzt, *Allgemeine Pathologie und Pathologische Anatomie*, Pathologisches Institut am Ev. Krankenhaus, Werler Str. 110, 59063 Hamm/Westf., Tel. (0 23 81) 58 94.99. Privat: Heideweg 194, 59069 Hammberge, Tel. (0 23 81) 5 12 29
- HOCHGESAND, Peter, Dr. med., *Augenheilkunde*. Privat: Am Brand 22, 55116 Mainz, Tel. 23 32 46
- HÖHLE, Karl-Dieter, Dr. med., Chefarzt, *Chirurgie*, Chirurgische Abteilung des St.-Hildegardis-Krankenhauses, Hildegardisstr. 2, 55131 Mainz, Tel. 14 71
- HÖHN, Peter, Dr. med., *Allgemeine Pathologie und Pathologische Anatomie*, Pathologisches Institut, Harrenufer 41, 26122 Oldenburg, Tel. (04 41) 2 56 01
- HOLTERMÜLLER, Karl-Hans, Dr. med., Chefarzt, *Innere Medizin*, I. Med. Klinik des St.-Markus-Krankenhauses, Wilhelm-Eppstein-Str. 2, 60431 Frankfurt
- HÜLSE, Reinhard, Dr. med., *Klinische Strahlenkunde*, Evangelisches Stift St. Martin, Johannes-Müller-Str. 7, 56068 Koblenz, Tel. (02 61) 13 72 07. Privat: Auf der Luh 20, 56076 Koblenz, Tel. (02 61) 7 54 55
- HÜTTEROTH, Thomas, Dr. med., Direktor, *Innere Medizin*, Med. Klinik Städt. Krankenhaus Süd, Kronsforder Allee 71, 23560 Lübeck. Privat: Danziger Str. 43, 23564 Lübeck
- HUTSCHENREITER, Gerd, Dr. med., Chefarzt, *Urologie*, Urologische Abt. der Evangelischen u. Johanniter-Krankenanstalt, Duisburg-Nord/Oberh., Steinbrinkstr. 96, 46145 Oberhausen, Tel. (02 08) 69 74 30
- IVANCEVIC, Lazar, Dr. med., *Urologie*, Praxis: Ludwigstr. 1, 55116 Mainz, Tel. 23 10 01
- JACOBI, Günther H., Arzt für Urologie, *Urologie*. Privat: Friedrich-Ebert-Str. 176, 47179 Duisburg, Tel. (02 03) 49 58 55
- JÄHNCHEN, Eberhard, Dr. med., *Pharmakologie*, Abt. für Klinische Pharmakologie, Rehabilitationszentrum, Südring 15, 79189 Bad Krotzingen, Tel. (0 76 33) 40 25 25
- JANTZEN, Jan-Peter, Dr. med. (apl. Prof.), *Anästhesie*, Chefarzt der Klinik für Anästhesiologie und Intensivmedizin des Nordstadtkrankenhauses, Haltenhoffstr. 41, 30167 Hannover
- JELLINGHAUS, Wilfried, Dr. med. (apl. Prof.), *Urologie*, Urologische Klinik Stadtkrankenhaus Worms, Gabriel-von-Seidl-Str. 81, 67550 Worms, Tel. (0 62 41) 50 13 74
- JENNEWEIN, Hans-Michael, Dr. med., Leiter der Abt. Pharmakologie, *Pharmakologie*, Boehringer Ingelheim KG, Physiologie, 55218 Ingelheim, Tel. (0 61 32) 77 21 35
- JUNG, Helmut, Dr. med., Chefarzt, *Hals-Nasen-Ohren-Heilkunde*, HNO-Abteilung, Krankenhaus Marienhof, Rudolf-Virchow-Str. 7, 56073 Koblenz, Tel. (06 21) 49 61
- KAISER, Eberhard, Dr. med., *Gynäkologie/Gynäkologische Endokrinologie*, Deutsche Klinik für Diagnostik, Aukammallee 33, 65191 Wiesbaden, Tel. (06 11) 5 77-2 17
- KAPPEY, Fritz, Dr. med. (pensioniert), *Chirurgie*. Privat: Brunnengasse 11, 69469 Weinheim
- KEMPF, Peter, Dr. med., Chefarzt, *Chirurgie*, Chirurgische Abt. am Städtischen Krankenhaus, August-Bebel-Str. 59, 65428 Rüsselsheim
- KIRSCHNER, Peter, Dr. med. (apl. Prof.), Leiter der Unfallchirurgie, *Unfallchirurgie*, St.-Vincenz- und Elisabeth-Hospitals, An der Goldgrube 11, 55131 Mainz

- KLEIN, Hermann Hubert, Dr. med., (apl. Prof.), *Innere Medizin*, 55743 Städt. Krankenanstalten Idar-Oberstein
- KLIPPEL, Karl-Friedrich, Dr. med., Chefarzt, *Urologie*, Urologische Abteilung des Allgemeinen Krankenhauses Celle, Siemensplatz 4, 29223 Celle, Tel. (0 51 41) 30 84 04/4 05
- KNICK, Bernhard, Dr. med. (liest nicht), *Innere Medizin*. Privat: Oskar-Schüler-Str. 14, 82327 Tutzing, Tel. (0 81 58) 15 82
- KNUTH, Alexander, Dr. med. (apl. Prof.), Chefarzt, Onkologische Abt. am Nordwestkrankenhaus Frankfurt/M., Steinbacher Hohl 2-26, 60488 Frankfurt/M.
- KÖLLERMANN, Manfred, Dr. med., Chefarzt, *Urologie*, Urologische Kl. der Dr.-Horst-Schmidt-Kliniken, Ludwig-Erhard-Str. 100, 65199 Wiesbaden, Tel. (06 11) 43-0
- KOLTAI, Johannes Ladislaus, Dr. med., Leiter der Kinderchirurgie, *Kinderchirurgie*, Städtisches Krankenhaus Frankfurt-Höchst, Gotenstr. 6-8, 65929 Frankfurt
- KREBS, Rolf, Dr. med. (beurlaubt), *Pharmakologie und Toxikologie*, Boehringer Ingelheim Zentrale GmbH, Postfach 2 00, 55218 Ingelheim
- KREMER, Gerhard Joseph, Dr. med., (entpflichtet), Chefarzt, *Innere Medizin*, Innere Abteilung St.-Josefs-Hospital, Mühlheimer Str. 83, 46045 Oberhausen, Tel. (0 21 32) 69 51
- KREUSCHER, Hermann, Dr. med., Chefarzt, *Anästhesiologie*, Institut für Anästhesiologie der Städtischen Kliniken Osnabrück, Natrufer-Torwall 1, 49076 Osnabrück, Tel. (05 41) 32 31
- KRÖNIG, Bernd, Dr. med., Chefarzt, *Innere Medizin*, Evangelisches Elisabeth-Krankenhaus, Theobaldstr. 12, 54292 Trier, Tel. (06 51) 4 80 35
- KUHL, Wolfgang, Dr. med. (entpflichtet), *Neurologie und Klinische Neurophysiologie*, Deutsche Klinik für Diagnostik, Aukammallee 33, 65191 Wiesbaden, Tel. (06 11) 57 71
- LANG, Klaus, Dr. med., Chefarzt, *Innere Medizin*, Medizinische Klinik, Städtische Krankenanstalten, Postfach 21 03, 7730 Villingen-Schwenningen, Tel. (0 77 21) 8 92 78
- LANGER, Karl Heinz, Dr. med., *Experimentelle Pathologie*, Experimentelle Pathologie H 811, Hoechst AG, Postfach 80 03 20, 65929 Frankfurt, Tel. (0 69) 3 05-72 79
- LANGREDER, Wilhelm, Dr. med., Dr. rer. nat. (entpflichtet), *Frauenheilkunde*. Privat: Im Weinhof 1, 58119 Hagen, Tel. (0 23 24) 21 41
- LANZ, Egon, Dr. med., Chefarzt, *Anästhesiologie*, Zentrale Abteilung für Anästhesiologie der Krankenhäuser des Landkreises Biberach, Ziegelhausstr. 50, 88400 Biberach/Riß
- LEMMEL, Ernst Martin, Dr. med., *Innere Medizin, Immunologie*, Staatl. Rheumakrankenhaus Baden-Baden, Rotenbachtalstr. 5, 76530 Baden-Baden
- LENNER, Volker, Dr. med., Chefarzt, *Chirurgie*, Chirurgische Klinik des Diakonie-Krankenhauses Schwäbisch-Hall, 74523 Schwäbisch-Hall, Tel. (07 91) 75 31
- LENZ, Jürgen, Dr. med. (apl. Prof.), Leiter der Abteilung II, Chirurgie am Bundeswehrzentralkrankenhaus, Rübenacher Str. 170, 56072 Koblenz
- LIMBOURG, Peter, Dr. med., *Innere Medizin*, Medizinische Klinik I, Stadtkrankenhaus Worms, Schwerpunkt Kardiologie-Angiologie, Gabriel-v.-Seidl-Str. 31, 67550 Worms, Tel. (0 62 41) 50 13 40
- LINKE, Horst, Dr. med., Chefarzt, *Innere Medizin*, Kurklinik Pitzer KG, Genthstraße 7-9, 65307 Bad Schwalbach
- LOCH, Ernst-Gerhard, Dr. med., *Geburtshilfe und Gynäkologie*, Deutsche Klinik für Diagnostik, Aukammallee 33, 65191 Wiesbaden, Tel. (06 11) 57 71. Privat: Erbsenacker 22, 65207 Wiesbaden-Naurod
- LÖHR, Jost, *Allgemeine Pathologie und Pathologische Anatomie*, Pathologisches Institut, Harrenrufer 41, 26122 Oldenburg, Tel. (04 41) 2 56 01
- LÖLLGEN, Herbert, Dr. med., Chefarzt, *Innere Medizin*, Med. Klinik-Kardiologie-Pneumologie an den Krankenanstalten der Stadt Remscheid, Bürgerstr. 211, 42859 Remscheid, Tel. (021 91) 13 24 10
- LOTH, Rainer, Dr. med., Chefarzt, *Chirurgie*, Chirurgische Abteilung am Paulinenstift, 65189 Wiesbaden
- LOWITZSCH, Klaus, Dr. med., Leiter der Neurologischen Klinik, *Neurologie*, Neurologische Klinik der Städtischen Krankenanstalten Ludwigshafen, Bremser Str. 79, 67063 Ludwigshafen
- MAPPES, Gerhart, Dr. med., Chefarzt (beurlaubt), *Chirurgie*, Chirurgische Klinik im Neuen St.-Vincentius-Krankenhaus Karlsruhe, Südenstr. 32, 76137 Karlsruhe
- MATZKER, Joseph, Dr. med. (pensioniert), *Hals-Nasen-Ohren-Heilkunde*
- MEINEN, Klaus, Dr. med., *Frauenheilkunde*, Gyn.-Gebh. Abteilung der St.-Lucas-Klinik, Schwanenstr. 132, 42697 Solingen, Tel. (0 21 22) 7 05 22 01
- MEINIG, Günter, Dr. med., *Neurochirurgie*, BG-Unfallklinik, Friedberger Landstr. 438, 60389 Frankfurt

- MENGDEN, Hans-Jürgen von, Dr. med., Chefarzt, *Innere Medizin*, Innere Abteilung, Kardiologie, Stadtkrankenhaus, August-Bebel-Str., 65428 Rüsselsheim, Tel. (0 61 42) 60 31
- MENGER, Wolfgang, Dr. med. (entpflichtet), *Kinderheilkunde*
- MENKE, Wolfgang, Dr. med., *Orthopädie*, Deutsche Sporthochschule Köln, Institut für Sportorthopädie – Sporttraumatologie, Carl-Diehm-Weg 6, 50927 Köln, Tel. (02 21) 4 98 23 19
- MEVES, Michael, Dr. med., Chefarzt, *Radiologie*, Radiologisches Zentralinstitut am Krankenhaus Nordwest, Steinbacher Hohl 2-26, 60488 Frankfurt, Tel. (0 69) 76 01-4 48
- MIHELKE, Klaus, Dr. med. (pensioniert), *Innere Medizin*, Privat: Am Birnbaum 51, 65191 Wiesbaden, Tel. (06 11) 30 79 46
- NAGEL, Felix, Dr. med., Chefarzt, *Hals-Nasen-Ohren-Heilkunde*, Hals-Nasen-Ohren-Abteilung des Siloah-Krankenhauses Pforzheim
- NAGEL, Klaus, Dr. med., Chefarzt, *Chirurgie*, Allgemeine Chirurgie Marienhospital Aachen, Zeise 4, 52066 Aachen/Burtscheid
- NAST, Hanns-Peter, Dr. med., Chefarzt, *Innere Medizin*, Innere Abteilung des Ketteler-Krankenhauses, Lichtplattenweg 85, 63071 Offenbach, Tel. (06 11) 8 50 51
- NEHER, Manfred, Dr. med., Chefarzt, *Chirurgie*, Chirurgische Klinik des Stadtkrankenhauses Kempten, Robert-Weixler-Str. 50, 87439 Kempten
- NEUHANN, Thomas, Dr. med. (apl. Prof.), *Augenheilkunde*, Privat: Kurfürstenplatz 5, 80796 München
- NIEMCZYK, Horst, Dr. med., Chefarzt und Ärztlicher Direktor, *Innere Medizin*, Chefarzt der Medizinischen Klinik und Ärztlicher Direktor am Städtischen Marienkrankenhaus, Postfach 2 62, 92224 Amberg, Tel. (0 96 21) 38(0)-2 30/1
- NOLTE, Hans, Dr. med., Chefarzt, *Anästhesiologie*, Institut für Anästhesiologie am Klinikum Minden/Westfalen, Friedrichstr. 17, 32427 Minden, Tel. (05 71) 8 01 25 01
- OCKENGA, Theodor, Dr. med. (pensioniert), *Innere Medizin*
- OKONEK, Stefan, Dr. med., *Innere Medizin*, *Kardiologie*, Privat: Biebricher Allee 101, 65187 Wiesbaden, Tel. (06 11) 84 64 65
- OLBERMANN, Manfred, Dr. med., Chefarzt, *Gastroenterologie*, Innere Abteilung des Stadtkrankenhauses Rüsselsheim, August-Bebel-Str., 65428 Rüsselsheim, Tel. (0 61 42) 60 31
- OLBERT, Dorothea, Dr. med., *Augenheilkunde*, Privat: Gegenbauerstr. 16, 88239 Wangen
- ORESTANO, Fausto, Dr. med., *Urologie*, Privat: Via Filippio Cordova 62-64, I-90143 Palermo
- OVERZIER, Claus, Dr. med. (pensioniert), *Innere Medizin*, Privat: Baldurstr. 16, 51107 Köln, Tel. (02 21) 86 24 15
- PALME, Eckhard, Dr. sc. med., Chefarzt, *Orthopädie*, Edith-Stein-Fachklinik Bad Bergzabern, Am Wonneberg, 76887 Bad Bergzabern
- PECHSTEIN, Johannes, Dr. med., Direktor, *Kinderheilkunde*, Kinderneurologisches Zentrum Rheinland-Pfalz, Institut für Soziale Pädiatrie, Marienpfad 66, 55122 Mainz
- PETERS, Friedolf, Dr. med., Chefarzt, *Gynäkologie und Geburtshilfe*, Gynäkologische Abteilung des Hildegardiskrankenhauses, Hildegardstr. 2, 55131 Mainz
- PETRI, Eckhard, Dr. med., *Gynäkologie*, Städtische Krankenanstalten, Abteilung für Gynäkologie und Geburtshilfe, 55743 Idar-Oberstein
- PFANNENSTIEL, Peter, Dr. med., *Innere Medizin*, *Nuklearmedizin*, Praxis: Peter-Sander-Str. 15, 55252 Mainz, Tel. (0 61 34) 72 02-0, Privat: Nietzschestraße 2, 65191 Wiesbaden, Tel. (0 61 1) 56 37 59
- PFEIFFER, Günther, Dr. med., *Geburtshilfe und Gynäkologie*
- PHILIPP, Michael, Dr. med., Chefarzt, *Psychiatrie*, Klinik für Psychiatrie und Psychotherapie am Bezirkskrankenhaus Landshut, Prof. Buchner-Str. 22, 84034 Landshut, Tel. (08 71) 8 08 01
- PIRKE, Karl Martin, Dr. med. (apl. Prof.), Forschungszentrum für Psychobiol. u. Psychosom., Abt. f. Psychoendokrinol., Mutterhaus der Borromäerinnen, 54290 Trier, Tel. (06 51) 947-24 76
- PLANZ, Konrad, Dr. med. (entpflichtet), *Urologie*, Städtische Krankenanstalten Fulda, Pacelliallee 4, 36043 Fulda, Tel. (06 61) 84 25 62
- PORALLA, Thomas, Dr. med., Chefarzt, *Innere Medizin*, Abt. für Gastroenterologie am St.-Joseph-Krankenhaus, Akademisches Lehrkrankenhaus Berlin, 12101 Berlin, Tel. (0 30) 78 82 22 15, Fax (0 30) 78 82 24 45
- PROSS, Eberhard, Dr. med., Chefarzt (beurlaubt), *Chirurgie*, Chirurgische Klinik Villigen
- RAU, Gerhard, Dr. med., *Innere Medizin*, Panoramaweg 10, 65191 Wiesbaden, Tel. (06 11) 56 33 05
- RAUH, Wolfgang, Dr. med., Chefarzt, *Kinderheilkunde*, Pädiatrische Abteilung Krankenhaus Mutterhaus der Borromäerinnen, Feldstr. 16, 54290 Trier, Tel. (06 51) 9 47-26 54
- REICHEL, Wolfgang, Dr. med., Chefarzt der Abt. Orthopädie u. Rheumatologie, *Orthopädie*, Kreiskrankenhaus Biberach/Riß, 88400 Biberach/Riß

- REISNER, Klaus, Dr. med. (apl. Prof.) (beurlaubt), *Radiologie*. Privat: Südendstr. Karlsruhe, Tel. (07 21) 81 10 31
- REMMELE, Wolfgang, Direktor, *Allgemeine Pathologie und spezielle pathologische Anatomie*, Institut für Pathologie der Kliniken der Landeshauptstadt Wiesbaden, Ludwig-Erhard-Str. 100, 65199 Wiesbaden
- RICHTER, Gerhard, Dr. med., *Chirurgie*. Privat: Augsburgstr. 340, 70327 Stuttgart, Tel. (07 11) 33 09 12
- RIEGER, Hubert, Dr. med., *Psychiatrie*, Psychiatrisches Krankenhaus Weilmünster, Weilmünsterstraße 10, 35789 Weilmünster, Tel. (0 64 72) 6 02 00
- RISTER, Manfred, Dr. med. (apl. Prof.), Chefarzt, *Kinderheilkunde*, Kinderklinik am Städtischen Krankenhaus Kemperhof, 56073 Koblenz, Tel. (02 61) 4 99-6 50
- RITTER, Karsten, Dr. med., Chefarzt, *Hals-Nasen-Ohren-Heilkunde*, HNO-Klinik, Evangelische Diakonie-Anstalt, Gröpelinger Heerstr. 406-408, 28239 Bremen
- RUDIGIER, Jürgen, Dr. med., *Chirurgie*, Chirurgische Klinik II (Unfallchirurgie-Handchirurgie), Kreiskrankenhaus Offenburg
- RÜCKERT, Klaus, Dr. med., Chefarzt, *Chirurgie*, Chirurgische Abteilung des Allgemeinen Krankenhauses Ochsenzoll in Hamburg, Tangstedter Landstraße 400, 22413 Hamburg
- RUMPELT, Hans-Joachim, Dr. med., Chefarzt, *Pathologie*, Pathologisches Institut am Städtischen Krankenhaus Heilbronn, Jägerstr. 26, 74074 Heilbronn
- SCHÄFER, Albrecht, Dr. med., *Pathologie*
- SCHAUWECKER, Frank, Dr. med. (pensioniert), *Chirurgie*, Psf. 5252, 65042 Wiesbaden
- SCHEGA, Wolfgang, Dr. med. (pensioniert), *Chirurgie*, Wilhelmhofallee 112, 47800 Krefeld, Tel. (02 51) 59 34 40
- SCHIER, Johannes, Dr. med., Chefarzt, *Chirurgie*, Chirurgische Klinik des St.-Hildegardis-Krankenhauses, Köln-Lindenthal
- SCHILLING, Fritz, Dr. med. (pensioniert), *Innere Medizin, Rheumatologie*. Privat: Hebbelstr. 20, 55127 Mainz
- SCHLACK, Hans Georg, Dr. med., *Neurologie*, Kinderneurologisches Zentrum, Waldenburger Ring 46, 53119 Bonn, Tel. (02 28) 66 40 51
- SCHMIDSEDER, Ralf, Dr. med., Dr. med. dent., *Mund-, Kiefer- und Gesichtschirurgie*. Privat: Kaiserstr. 11, 60311 Frankfurt/M., Tel. (0 69) 28 25 15
- SCHMIDT, August-Wilhelm, Dr. med., *Frauenheilkunde*, Leibnitzweg 7, 32756 Detmold, Tel. (0 52 31) 2 93 03/2 60 31
- SCHMIDT, Hans-Dieter, Dr. med., *Chirurgie*, St.-Johannes-Hospital, An der Abtei 7, 47166 Duisburg, Tel. (02 03) 55 55 91
- SCHMIDT, Helmut, Dr. med., (pensioniert), *Innere Medizin*, Ketteler Str. 29, 65193 Wiesbaden
- SCHMIDT, Wolfgang, Dr. med., Chefarzt, *Innere Medizin*, Pneumologische Abteilung am St.-Hildegardis-Krankenhaus, Hildegardstr. 2, 55131 Mainz, Tel. 14 74 12
- SCHMIDT-KÖPPLER, August, Dr. med., Chefarzt, *Chirurgie*, Chirurgische Klinik des Stadtkrankenhauses Offenburg, Brücknerstr. 14, 77654 Offenburg
- SCHNABEL, Karl Hans, Dr. med., *Innere Medizin*, Paracelsusklinik Bad Ems, Tel. (026 03) 130 91
- SCHNEIDER, Hans-Michael, Dr. med., *Pathologie*, Institut für Pathologie St.-Vincentius-Krankenhäuser, Postfach 6604, 7500 Karlsruhe, Tel. (07 21) 81 08-20 00
- SCHÖNBORN, Hartwig, Dr. med., Ltd. Arzt der Med. Klinik I (beurlaubt), *Innere Medizin*, Med. Klinik I, Nordwestkrankenhaus Sandelbusch, 26452 Sande, Tel. (0 44 22) 8 01
- SCHREZENMEIR, Jürgen, Dr. med. (apl. Prof.), Leiter des Inst. für Physiologie und Biochemie der Ernährung, Bundesforschungsanstalt, Hermann-Weigmann-Str. 1, 24103 Kiel, Tel. (04 31) 609-220
- SCHRIEFERS, Karl-Heinz, Dr. med. (pensioniert), *Chirurgie*
- SCHULTE-WISSERMANN, Hermann, Dr. med., Chefarzt, *Kinderheilkunde*, Kinderklinik Krefeld, Lutherplatz 40, 47805 Krefeld, Tel. (02 51) 31 20
- SCHULZ, Volker, Dr. med., Chefarzt, *Innere Medizin*, Abt. Innere Medizin und Pneumologie, Krankenhaus Rohrbach Heidelberg, Amalienstr. 7, 69126 Heidelberg, Tel. (0 62 21) 3 96-2 77
- SCHUSTER, Carl-Johannes, Dr. med., Leiter der Inneren Abteilung (beurlaubt), *Innere Medizin*, St.-Antonius-Hospital, Dechant-Deckers-Str., 52249 Eschweiler/Aachen
- SECKFORT, Helmut, Dr. med. Obermedizinaldirektor (pensioniert), *Innere Medizin*, Weserlandklinik, Petershagen-Bad Hopfenberg. Privat: Simeonsglacis 23 a, 32427 Minden
- SEHHATI-CHAFAI, Gholam, Chefarzt, *Anästhesiologie*, Anästhesiologische Abteilung am Rotkreuz-Krankenhaus Bremen, St.-Pauli-Deich 24, 28203 Bremen

- SEIBERT, Gerhard, Dr. rer. nat., *Physiologische Chemie*. Privat: Glaeserweg 21, 64291 Darmstadt, Tel. (0 61 51) 37 21 17
- SEIFERT, Erwin, Dr. med., Chefarzt, *Innere Medizin*, Medizinische Klinik I, Städtisches Krankenhaus Kemperhof, Koblenz, Tel. (02 61) 499-1
- SEITZ, Wolfgang, Dr. med., Chefarzt, *Chirurgie*, Elisabeth-Krankenhaus, Recklinghausen-Süd, Tel. (0 23 61) 12 20
- SIEBNER, Horst, Dr. med. (pensioniert), *Innere Medizin*. Privat: An der Pferdsweide 56, 54296 Trier
- SOLLBERG, Günther, Dr. med. (pensioniert), *Neurologie und Psychiatrie*
- SONNHOF, Udo, Dr. med., *Physiologie*. Privat: Wormser Str. 32, 55276 Oppenheim
- SORGER, Karin, Dr. med., Chefarztin, *Pathologie*, Institut für Pathologie, Klinik am Eichert, Göppingen, Tel. (0 71 61) 6 41-7 63
- STAHLSCHEMIDT, Michael, Dr. med., Chefarzt, *Chirurgie*, Allgemeinchirurgische Abteilung des St.-Vincenz- und Elisabeth-Hospitals Mainz, An der Goldgrube 11, 55131 Mainz, Tel. 57 52 40
- STARITZ, Martin, Dr. med., Chefarzt, *Innere Medizin*, Medizinische Klinik am Städtischen Krankenhaus, Röntgenstr. 20, 78054 Villingen-Schwenningen, Tel. (0 77 20) 93 20 01, Fax (0 77 20) 93 20 99
- STAUDTE, Hans-Walter, Dr. med., Chefarzt, *Orthopädie*, Orthopädische Abteilung am Kreis-Krankenhaus Marienhöhe, Mauerfeldchenstr., 52146 Würselen, Tel. (0 24 05) 6 25 51
- STEEGER, Dieter, Dr. med. Ärztlicher Direktor, *Orthopädie*, Orthopädische Klinik Lindenlohe/Oberpfalz, 92421 Schwandorf
- STEFFEN, Hartmut, Dr. med., *Kinder- und Jugendpsychiatrie*. Privat: Aukammallee 11, 65191 Wiesbaden, Tel. (06 11) 5 99 05 01
- STEINBACH, Manfred, Dr. med., *Neurologie und Psychiatrie*, Bundesministerium für Jugend, Familie und Gesundheit, Deutscherrenstr. 87, 53177 Bonn, Tel. (02 28) 3 38-1
- STEINHARDT, Hans Jörg, Dr. med., Leiter der Inneren Abteilung, *Innere Medizin*, Innere Abteilung des Kreiskrankenhauses, Am Engelberg 29, 88239 Wangen/Allgäu
- STELZIG, Hans Hartmut, Dr. med., *Klinische Strahlenkunde*, Stadtkrankenhaus, Radiologische Abteilung, August-Bebel-Str. 59, 65428 Rüsselsheim, Tel. (0 61 42) 60 31
- STEPLING, Harald, Dr. med., Chefarzt, II. Medizinische Klinik am Clemenshospital, Duesbergweg 124, 48153 Münster
- STOCKAMP, Karl, Dr. med., Chefarzt, (beurlaubt bis SoSe 98), *Urologie*, Urologische Abteilung der Städt. Krankenanstalten Ludwigshafen, Bremerstr. 79, 67063 Ludwigshafen, Tel. (06 21) 5 03 44 01
- STOCKSMEIER, Uwe, Dr. med., Dr. phil., Dipl.-Psychologe, *Medizinische Psychologie*. Privat: Höhenbergsraße 6, 82327 Tutzing/Starnberger See, Tel. (0 81 58) 84 22 u. 3 54
- STÖTZER, Harry, Dr. med., Abteilungsleiter, *Pathologie*, Abt. für experimentelle Pathologie der Fa. Boehringer Sohn, 55218 Ingelheim, Tel. (0 61 32) 77 25 73. Privat: Frankenstr. 1, 55218 Ingelheim, Tel. (0 61 32) 23 80
- STOSSECK, Klaus, Dr. med., Abteilungsleiter, *Anästhesiologie*, Anästhesieabteilung des Ev. Diakonie-Krankenhauses in Freiburg, Wirthstr. 11, 79110 Freiburg-Landwasser, Tel. (07 61) 13 01 01
- STRAUB, Eberhard, Dr. med., Direktor, *Kinderheilkunde*, Kinderklinik des Städt. Krankenhauses Frankfurt/M.-Höchst, Gotenstr. 6-8, 65929 Frankfurt
- STRAUSS, Günter, Dr. med. (pensioniert), *Geburts-hilfe und Gynäkologie*. Privat: Ödschied M, 55743 Idar-Oberstein
- STRUBE, Hans-Dietmar, Dr. med., Chefarzt, *Unfallchirurgie*, Klinik für Unfallchirurgie, St.-Johannes-Hospital, An der Abtei 11, 47166 Duisburg, Tel. (02 03) 54 60
- THEILE, Ursel, Dr. med., Stellenleiterin, *Innere Medizin*, Genetische Beratungsstelle Rheinland-Pfalz, Hafenstr. 6, 55118 Mainz, Tel. 67 90 55
- THEISSING, Jürgen, Dr. med., Abteilungsvorsteher, *Hals-Nasen-Ohren-Heilkunde*, Hals-Nasen-Ohren-Abteilung der Städtischen Krankenanstalten Nürnberg, Flurstr. 1, 90419 Nürnberg, Tel. (09 11) 3 98 25 16
- THÜMLER, Reiner, Dr. med., *Neurologie*, Landesnervenklinik Alzey, Neurologische Abteilung, Vulkanstr. 58, 55232 Alzey, Tel. (0 67 31) 3 64 50
- TILLING, Werner, Dr. med. (pensioniert), *Innere Medizin*. Privat: Am Bürgersgarten 18, 67433 Neustadt, Tel. (0 63 21) 8 04 25
- TIMM, Claus-Johannes, Dr. med. (pensioniert), *Hals-Nasen-Ohren-Heilkunde*. Privat: Theodor-Heuss-Str. 4, 64823 Groß-Umstadt, Tel. (0 60 78) 47 28
- TITTEL, Klaus, Dr. med. (apl. Prof.), *Unfallchirurgie*, Neumarktstr. 11, 26136 Varel
- TOUSSAINT, Walter, Dr. med. (pensioniert), *Kinderheilkunde*. Privat: Auf dem Forst 1, 56077 Koblenz

- TREESE, Norbert, Dr. med. (apl. Prof.), Chefarzt der Inneren Abt. am Marienhospital Osnabrück, Johannesfreiheit 2-4, 49074 Osnabrück
- ULMER, Hans-Volkhard, Dr. med. *Angewandte Physiologie*, Sportphysiologische Abteilung, Tel. 39-35 83/85, Fax 39-35 25, [aengel@mail.uni-mainz.de]. Privat: Curt-Goetz-Str. 93, 55127 Mainz
- UNGERN-STERNBERG, Axel von, Chefarzt, *Innere Medizin*, II. Med. Abteilung, Weserbergland-Klinik, 37671 Hörter
- VAN DE WEYER, Karl-Heinrich, Dr. med. (pensioniert), *Radiologie*. Privat: Am Weinberg 11, 54296 Trier
- VOGEL, Hans-Rüdiger, Dr. med. (beurlaubt), *Physiologie*. Privat: Weidmannstr. 17, 55131 Mainz, Tel. 2 05 81
- WAGNER, Friedrich, Dr. med. (entpflichtet), *Augenheilkunde*. Privat: Herzogweg 4, 65193 Wiesbaden
- WAGNER, Rudolf, Dr. med., Chefarzt, *Allgemeine Pathologie und pathologische Anatomie*, Pathologisches Institut der Städtischen Krankenanstalten Kaiserslautern. Privat: Pfarrer-Falk-Str. 19, 55270 Klein-Winterheim, Tel. (0 61 36) 8 77 36
- WALDECK, Franz, Dr. med., *Physiologie*, Breslauer Str. 4, 55268 Nieder-Olm
- WALLENFANG, Thomas, Dr. med., Chefarzt, *Neurochirurgie*, Neurochirurgische Klinik, Städtische Krankenanstalten Fulda, Pacelliallee 4, 36043 Fulda
- WALZ, Peter, Dr. med. (apl. Prof.), Chefarzt, *Urologie*, Urologische Abteilung des Kreiskrankenhauses Lüdenscheid-Hellersen, Paulmannshöher Str. 21, 58515 Lüdenscheid, Tel. (023 51) 46 36 81
- WASIELEWSKI, Eberhard von, Dr. med. (entpflichtet), *Hygiene und Bakteriologie*. Privat: Gräfelfinger Str. 72a, 81375 München, Tel. (089) 70 49 68
- WEIGAND, Hanfried, Dr. med., Chefarzt, *Radiologie*, Dr.-Horst-Schmidt-Kliniken, Ludwig-Erhard-Str. 100, Wiesbaden
- WEIGAND, Herbert, Dr. med., Chefarzt, *Unfallchirurgie*, St.-Markus-Krankenhaus Frankfurt, Wilhelm-Eppstein-Str. 2, 60431 Frankfurt, Tel. (069) 7 91 20
- WEITZEL, Dieter, Dr. med., *Kinderheilkunde*, Deutsche Klinik für Diagnostik Wiesbaden, Aukammallee, 65191 Wiesbaden
- WENDA, Klaus, Dr. med. (apl. Prof.), *Unfallchirurgie*, Chefarzt der Klinik für Unfall- und Wiederstellungschirurgie an den Dr. Horst-Schmidt-Kliniken GmbH, Klinikum der Landeshauptstadt Wiesbaden, Ludwig-Erhard-Str. 100, 65199 Wiesbaden, Tel. (06 11) 43 20 87
- WENDLING, Peter, Dr. med., Chefarzt, *Chirurgie*, Chirurgische Abteilung des Kreiskrankenhauses Bad Soden, Tel. (0 61 96) 20 72 77
- WERNER, Heinz-Peter, Dr. med., Direktor, Landeshygiene-Institut Schwerin, Bornhövedstraße 78, 19055 Schwerin, Tel. (03 85) 81 01 44. Privat: Lion-Feuchtwanger-Str. 69, 55129 Mainz
- WILLEBRAND, Hermann, Dr. med., *Chirurgie*. Privat: Hauptstr. 343, 55743 Idar-Oberstein
- WUNDERLICH, Christof, Dr. med. (entpflichtet), *Kinderheilkunde*. Privat: Weidenstr. 65-67, 82110 Unterpfaffenhofen
- ZSCHIEDRICH, Hartmut, Dr. med., Abteilungsleiter, *Innere Medizin*, Roten-Kreuz-Krankenhaus Bremen, St.-Pauli-Deich 24, 28199 Bremen

### Nichtbedienstete Privatdozenten

- ACKERMANN, Ralf H., Dr. med., Chefarzt, *Frauenheilkunde*, Frauenklinik der Diakonie in Flensburg, Marienhölungsweg, 24939 Flensburg. Privat: Dammweg 12, 24955 Harrislee
- AULITZKY, Walter, Dr. med., *Innere Medizin*, Robert-Bosch-Krankenhaus, Stuttgart
- BECHTHOLD, Heinrich, Dr. med., *Innere Medizin*, Caritas-Krankenhaus, Zum Bandhaus 7, 97980 Bad Mergentheim. Privat: An der Hasenquelle 83, 55120 Mainz
- BECKER, Konrad, Dr. med., *Pathologie*, Städtische Krankenanstalten Kaiserslautern
- BÖCKERS, Martin, Dr. med., *Dermatologie*. Privat: Bahnhofstr. 2 b, 55268 Nieder-Olm, Tel. (0 61 36) 22 22
- BÖRNER, Norbert, Dr. med., *Innere Medizin*, Deutsche Klinik für Diagnostik, Gastroenterologie, Aukammallee 33, 65191 Wiesbaden, Tel. (06 11) 57 76 04
- BOTZENHARDT, Ulrich, Dr. med., Chefarzt, *Innere Medizin*, Rheumatologische Abteilung am Rotkreuz-Krankenhaus, St.-Pauli-Deich 24, 28199 Bremen, Tel. (04 21) 5 59-95 11
- BRACHTTEL, Dirk, Dr. med., *Innere Medizin*, Medizinische Abteilung Krankenanstalt Mutterhaus der Borromäerinnen, Feldstr. 16, 54290 Trier
- BÜRGER, Rainer, Dr. med., *Urologie*, Chefarzt der Urologischen Abteilung am St. Katharinen-Krankenhaus Frankfurt/M., Tel. (0 69) 46 03 12 50
- DEI-ANANG, K., Dr. med., *Neurochirurgie*, Schmerzzentrum Mainz, Auf der Steig 14-16, 55131 Mainz, Tel. 8 38-1 05

- DZIENISZEWSKI, Gerhard Peter, Dr. med., *Chirurgie*, Chirurgische Abteilung Krankenhaus, Ingelheim
- FRICKHOFEN, Norbert, Dr. med., *Innere Medizin*, Zentrum Innere Medizin III, an den Dr. Horst-Schmidt-Kliniken GmbH, Ludwig-Erhard-Str. 100, 65199 Wiesbaden
- FRIEDBERG, Thomas, Dr. rer. nat., *Toxikologie*, Biochemical Research Centre, University of Dundee, Dundee DD1 4HN, Scotland, Tel. und Fax 00 44-382-69 993
- FUCHS, Jürgen, Dr. rer. nat., *Toxikologie*, Hindenburgstr. 36, 55278 Mommenheim
- GAMSTÄTTER, Gerhard, Dr. med., *Chirurgie*, Dr. Horst-Schmidt-Kliniken, Ludwig-Erhard-Str. 100, 65199 Wiesbaden, Tel. (06 11) 43 20 91
- GOERG, Karl-Josef, Dr. med., *Chefartz, Innere Medizin*, Innere Abteilung am Krankenhaus St. Josef, 5600 Wuppertal, Tel. (02 02) 48 52 70
- HENRICH, Karl-Jürgen, Dr. med., *Chefartz Abt. Innere III, Kardiologie*, Kreis Krankenhaus Lüdenscheid, Paulmannshöherstr. 14, 58515 Lüdenscheid, Tel. (0 23 51) 4 60
- HITSCHOLD, Thomas, Dr. med., *Gynäkologie*, Oberarzt der Frauenklinik am Horst-Schmidt-Klinikum, 65199 Wiesbaden, Ludwig-Erhard-Str. 100, Tel. (06 11) 43 23 82
- HOFFMANN, Gerald, Dr. med., *Chefartz, Frauenheilkunde*, Gynäkologische Abteilung am St.-Joseph-Hospital, Wiesbaden
- IVERSEN, Stein, Dr. med., *Chefartz der Kardiologischen Abt., Herzzentrum*, Breite Gasse, 60313 Frankfurt/M., Tel. (0 69) 92 05 55 29
- JUST, Michael, Dr. med., Dr. rer. nat., *Radiologie*, Praxis Prof. Krott und Just, Gänsbühl 2, 88212 Ravensburg, Tel. (07 51) 1 60 49
- KARBOWSKI, Alfred, Dr. med., *Orthopädie*, Chefarzt der Orthopäd. Abt. am Krankenhaus der Augustinerinnen, Jakobstr. 27-31, 50678 Köln, Tel. (02 21) 33 08 13 51
- KERSTING, Friedrich, Dr. med., *Innere Medizin*, Ev. Stift St. Martin, Koblenz, Johannes-Müller-Str. 7, 56068 Koblenz
- KLINGEL, Reinhard, Dr. med., *Innere Medizin*, Leiter der Dialyse-Technik der Fa. Fresenius, Borkenberg 14, 61440 Oberursel
- KRAUS, Werner, Dr. med., *Radiologie*, Privat: Kaspar-Kerell-Str. 43, 81245 München, Tel. (0 89) 8 21 11 88
- KRIEG, Horst, Dr. med., *Chefartz, Chirurgie*, Chirurgische Abteilung, Krankenhaus Maria Hilf, Oberdießemer Straße 94, 47805 Krefeld
- LIEB, Wolfgang, Dr. med., *Oberarzt, Augenheilkunde*, Kopfklinikum Würzburg, Universitätsklinik und Poliklinik für Augenranke, Josef-Schneider-Str. 11, 97080 Würzburg
- LORENZ, Joachim, Dr. med., *Chefartz, Innere Medizin*, II. Kreis Krankenhaus Lüdenscheid, Abt. Innere Med., Paulmannshöher Str. 14, 58515 Lüdenscheid. Privat: Am Ramsberg 30, 58509 Lüdenscheid
- LUDWIG, Bernd, Dr. med., *Radiologie*, Am Brand 22, 55116 Mainz, Tel. 2 88 11-0
- MARKEWITZ, Andreas, Dr. med., *Chirurgie*, HTG-Chirurgie Abt. II am Bundeswehrzentral-krankenhaus Koblenz, Rübenerstr. 170, 56072 Koblenz
- MENKE, Henrik, Dr. med., *Chirurgie*, Klinik für Plastische Chirurgie Diakonie Kaiserwerth, Kreuzbergstr. 79, 40489 Düsseldorf, Tel. (02 11) 4 09 25 23
- MIKA, Holger, Dr. med., *Hals-Nasen-Ohren-Heilkunde*, Priv.: Salinenstr. 2, 55543 Bad Kreuznach
- MITZE, Margarethe, Dr. med., *Pathologie*, Abt. f. Gynäkologie, Uniklinik Erlangen
- MÜLLER-QUERNHEIM, Joachim, Dr. med., *Pneumologie*, Forschungsinstitut Borstel, Medizinische Klinik, Parkallee 35, 23845 Borstel
- NINK, M., Dr. med., *Innere Medizin*, Gladbacher Str. 21, 65388 Schlangenbad
- PETRACIC, Bozidar, Dr. med., *Unfallchirurgie*, St.-Josef-Hospital Sterkrade, Abt. für Unfall-, Hand- und Wiederherstellungschirurgie, Wilhelmstr. 34, 46145 Oberhausen
- PISTOR, Gert, Dr. med., *Kinderchirurgie*, Virchow-Krankenhaus, Abteilung Kinderchirurgie, Berlin
- RIEDER, H., Dr. med., *Innere Medizin*, Medizinische Abteilung I, St. Josef-Krankenhaus Berlin
- ROBERTS, Heidi, Dr. med., *Radiologie*, Department of Radiology, University of California, Parnassus Ave., San Francisco, Ca. 94 143
- SCHMIDT, Helga, Dr. med., *Radiologie*, Zentrum der Radiologie an der Universität Frankfurt/M., Theodor-Stem-Kai 7, 60590 Frankfurt/M., Tel. (0 69) 63 01 57 34. Privat: Heiligkreuzweg 87, 55130 Mainz
- SCHOFER, Otto, Dr. med., *Chefartz, Kinderheilkunde*, Tel. (0 68 41) 16 82 20/1, Landeskinderklinik, Klinikweg 1-5, 66539 Neuenkirchen
- SCHUSTER, Stephan, Dr. med., *Kardiologie*, Klinikum der Stadt Ludwigshafen, Bremserstr. 79, 67063 Ludwigshafen
- SIGMUND, Günther, Dr. med., *Chefartz, Radiologische Diagnostik und Nuklearmedizin*, Krankenanstalt Mutterhaus der Borromäerinnen, Feldstr. 16, 54290 Trier, Tel. (06 51) 9 47-23 54

- SPITZ, Jörg, Dr. med., Chefarzt, Institut für Nuklearmedizin, Dr.-Horst-Schmidt-Kliniken, Ludwig-Erhard-Str. 100, 65199 Wiesbaden
- THOMANN, Klaus-Dieter, Dr. med., Medizinhistorisches Institut, Tel. 17-71 92. Privat: Hammerskjöldring 141, 60439 Frankfurt/M., Tel. (06 39) 57 17 75
- UNGERSBÖCK, Karl, Dr. med., Oberarzt, *Neurochirurgie*, Neurochir. Klinik der Univ. Wien, Währinger Gürtel 18-20, A-1090 Wien
- WALTER, Udo, Dr. med., Dr. rer. nat., *Innere Medizin*, Klinische Forschung der Farbwerke Hoechst AG, Frankfurt/M., Tel. (06 11) 30 51
- WEISS, Erich, Dr. med., *Gynäkologie*, Chefarzt der Frauenklinik am Kreis Krankenhaus Böblingen, Bunsenstr. 1
- WIRTH, Stefan, Dr. med., *Kinderheilkunde*, Chefarzt der Kinderklinik Wuppertal, Heußner Str. 40, 42283 Wuppertal, Tel. (02 02) 8 96 24 42
- ZIPFEL, Johannes, Dr. med., *Innere Medizin, Kardiologie*. Privat: Emmeransstr. 9, 55116 Mainz, Tel. 23 44 23
- ZOTZ, Rainer, Dr. med., *Innere Medizin*, Herzzentrum Leipzig, Uni-Klinik, Russenstr. 19, 04289 Leipzig, Tel. (03 41) 8 65-14 15
- HICK, Christian, Dr. med., M.A., *Philosophie für Mediziner*. Privat: Ebernburgweg 9-11, 50739 Köln, Tel. (02 21) 9 17 10 85, [christian.hick@koeln.netsurf.de]
- HINZ, Michael, Dr. med., *Allgemeinmedizin*. Privat: Marktstr. 3, 54486 Mülheim/Mosel, Tel. (065 34) 7 47
- HITZLER, Walter Erich, Dr. med., Direktor, Transfusionszentrale, Tel. 17-32 11
- HOFFMANN, Peter, Dr. med., *Allgemeinmedizin*. Privat: Bahnhofstr. 36, 76846 Hauenstein, Tel. (063 92) 12 64
- HÜNTEN, Klaus, Dr. med., *Allgemeinmedizin*. Privat: Forsthausstraße 7, 65479 Raunheim, Tel. (061 42) 9 46 50
- MARIC-OEHLER, Walburga, Dr. med., *Allgemeinmedizin*, Louisenstraße 19, 61348 Bad Homburg v.d.H., Tel. (061 72) 2 10
- NESTEL, Karljörg, Dr. rer. nat., *Allgemeinmedizin*. Privat: Im Herzenacker 38, 55435 Gau-Algesheim, Tel. (0 67 25) 9 51 52, Fax (0 67 25) 9 51 53
- PSCZOLLA, Matthias, Dr. med., Orthopädische Abt., Krankenhaus St. Goar, 55329 St. Goar, Tel. (067 41) 9 20 14
- SCHMALTZ, Berthold, Dr. med., *Allgemeinmedizin*. Privat: Stromberger Str. 28 a, 55411 Bingen, Tel. (0 67 21) 3 20 90
- SCHUTH, Walter, PD Dr. med., Dipl.-Psychologe, Universitäts-Frauenklinik Freiburg, Hugstetterstr., 79106 Freiburg
- SEIFERT, Ulrich, Dr. med., *Allgemeinmedizin*, Odenheimer Str. 13, 55568 Staudenheim/Nahe
- STEPHAN, Siegfried, Dr. med., *Psychotherapie*. Privat: Vogelsbergstr. 63, 55129 Mainz, Tel. 58 28 14
- THEISEN, Jean-Marie, Dr. med., Facharzt für HNO. Privat: 14-16 Ave. de la Gare, L-4131 Esch-sur-Alzette, Luxemburg
- THOMANN, Klaus-Dieter, Dr. med. Privat: Hammerskjöldring 141, 60439 Frankfurt, Tel. (06 11) 57 17 75
- WALTER, Udo, Dr. med., Dr. rer. nat., *Klinische Chemie*. Privat: Elsa Brandström-Str. 21, 55124 Mainz

## Lehrveranstaltungen Medizin

Hinweis: Mediziner und Doktoranden der Naturwissenschaften können an dem Graduiertenkolleg »Molekulare und zelluläre Mechanismen der Pathogenese« (s. S. 97) teilnehmen.

- Einführungsveranstaltung für Studienanfänger, Fach- und Hochschulortwechsler  
*K. Brodda*  
Woche vor Semesterbeginn, Tag, Z. u. O. w. d. Aushang bekanntgegeben



## Physik

### Unterrichtsveranstaltungen mit Leistungsnachweis

- Physikalisches Praktikum für Mediziner und Pharmazeuten: [3-std.]  
*G. Schönhense, H. Wiechert und Ass.*
- Kurs 1: Mi 16-19
- Kurs 2: Do 12.15-15.15
- Kurs 3: Do 16-19
- Alle Kurse: Bau 2413, Praktikumsräume
- Begleitseminar zum Physikalischen Praktikum für Mediziner und Pharmazeuten [2-std.]  
*G. Schönhense, H. Wiechert mit Ass.*

- Kurs A: Di 16-18 — Hs 20
- Kurs B: Fr 8-10 — O. n. V.

### Dringend empfohlene Unterrichtsveranstaltungen

- Ergänzende Vorlesung: Physik für Mediziner und Pharmazeuten [3-std.]  
*E. Reichert*  
Mo 11-13, Fr 12-13 — Hs 20
- Rechenkurs [1-std.]  
*G. Schönhense, H. Wiechert mit Ass.*  
Mi 10-11 — O. n. V.

04

## Chemie

### Unterrichtsveranstaltungen mit Leistungsnachweis

- Chemisches Praktikum für Mediziner und Zahnmediziner [4-std.]  
*W. Tremel, J. Dietz u. Wiss. Mitarb.*
- Kurs A: Fr 8-12
- Kurs B: Fr 13-17
- Kurs C: Fr 17-21
- Kurs D: Sa 8-12 — (nur im Wintersem.)
- Prüfungen zum Praktikum  
*J. Dietz u. Wiss. Mitarb.*  
Mo 18 — RW 1 (Rechtswissenschaften/Becherweg)

### Dringend empfohlene Unterrichtsveranstaltungen

- Begleitende Vorlesung: Chemie für Mediziner und Zahnmediziner [2-std.]  
*W. Tremel*  
Mi 8-9, 11-12 — Hs 22 (Gr Hs d. Chemie)
- Einführung mit Übungen in das Praktikum für Mediziner und Zahnmediziner [2-std.]  
*J. Dietz*  
Do 8-9 — Gr Hs d. Chemie  
Do 12-13 — Hs 22
- Begleitseminare  
*J. Dietz und Wiss. Mitarb.*  
Di, Mi, Do 14-18 — Phys. Chemie Raum

## Biologie

### Unterrichtsveranstaltung mit Leistungsnachweis

- Biologisches Praktikum für Mediziner [4-std.]  
*F. Romer, W. Sachsse, R. Kuhn, T. Martau, S. Riemer, J. Thierfelder*
- Kurs A: Di 14-17.35 — Histol. KS SB II
- Kurs B: Mi 14-17.35 — Histol. KS SB II

### Pflichtveranstaltung für Wiederholer

- Begleitseminar zum Biologischen Praktikum für Mediziner [2-std.]  
*F. Romer, R. Kuhn, J. Thierfelder*  
Do 10-12 — Histol. KS SB II

Viel Flug  
für wenig  
Scheine.

**SHR** *campus*  
**reisebüro**

Stäudinger Weg 21 · Uni Campus Mainz  
Tel.: 0 61 31/374710 · Fax: 3 74 71 10

## Anatomie (für Studierende der Medizin und Zahnmedizin)

### Unterrichtsveranstaltungen mit Leistungsnachweis

- Kursus der Makroskopischen Anatomie für Studierende der Medizin [8-std.]  
*E. Schulte, R. Spessert, E. Stofft, R. Leube, S. Reuss, A. Zschäbitz m. Wiss. Mitarb.*
- Kurs A: Mo, Mi 14 s. t.-17
- Kurs B: Di 14 s. t.-17, Do 12.30-15.30
- Mikroskopisch-anatomischer (histologischer) Kurs für Zahnmediziner und Mediziner [6-std.]  
*L. Vollrath m. Wiss. Mitarb.*  
Mo, Fr 13-15 — KS SB II
- Anatomisches Seminar, Gruppen A – J [2-std.]  
*R. Leube, S. Reuss, E. Schulte, R. Spessert, E. Stofft, L. Vollrath, A. Zschäbitz m. Wiss. Mitarb.*  
Mo-Do 11-13

### Dringend empfohlene Unterrichtsveranstaltungen

(die mit \* gekennzeichneten Vorlesungen zählen zu den belegpflichtigen Vorlesungen für Studierende der Zahnmedizin)

#### ERGÄNZENDE VORLESUNGEN

- Anatomie II und Entwicklung der Eingeweide [3-std.]  
*E. Stofft, A. Zschäbitz*  
Di-Do 9-10 — Hs 19
- Topographische Anatomie (Begleitvorlesung zum Kurs der Makroskopischen Anatomie) [5-std.]  
*E. Schulte*  
Mo 8-10, Di-Do 8-9 — Hs 19

## Physiologie und Pathophysiologie

### Unterrichtsveranstaltungen mit Leistungsnachweis

- Praktikum der Physiologie
  - a) Einführung [2-std.]  
*P. Vaupel, W. Barnikol, G. Böhmer, W. Müller-Klieser, U. Pohl, R.-D. Treede, R. Zander, m. Wiss. Mitarb.*
- Kurse 1-6: Mo-Mi 14-15

Anatomie II (Eingeweide) für Zahnmediziner [3-std.]

*D. Petutschnigk*  
Di, Mi, Do 13 c. t.-14 — Hs 19

Anatomie III (Nervensystem) für Zahnmediziner [1-std.]

*D. Petutschnigk*  
Mo 13 c. t.-14 — Hs 19

Histologie (für Mediziner und Zahnmediziner) [2-std.]

*S. Reuss, L. Vollrath*  
Di, Mi 12-13 — Hs 19

### Wahlunterrichtsveranstaltungen

- Anatomie im Röntgenbild (für Studierende der Vorklinik) [2-std.]  
*N. N. m. Wiss. Mitarb.*  
Fr 13-15 — Hs 19
- Filmvorführung zur Topographie [1-std.]  
*C. Khaledpour*  
Do 17-18 — Hs 19
- Anleitung zum wissenschaftlichen Arbeiten am Anatomischen Institut  
*M. Konerding, R. Leube, D. Petutschnigk, S. Reuss, E. Schulte, R. Spessert, E. Stofft, L. Vollrath, A. Zschäbitz*  
Z. u. O. n. V.
- Einführung in das Internet für Mediziner und Zahnmediziner [2-std.]  
*D. Petutschnigk*  
Z. u. O. n. V.

• Kurse 7-12: Di-Do 14-15

Alle Kurse: Praktikumsräume des Instituts  
b) Praktikum [8-std.]

*P. Vaupel, W. Barnikol, G. Böhmer, W. Müller-Klieser, U. Pohl, R.-D. Treede, R. Zander, m. Wiss. Mitarb.*

• Kurse 1-6: Mo-Mi 15-18

• Kurse 7-12: Di-Do 15-18

Alle Kurse: Praktikumsräume des Instituts

- Seminar Physiologie [4-std.]  
*P. Vaupel, W. Barnikol, G. Böhmer,  
W. Müller-Klieser, U. Pohl, R.-D. Treede,  
R. Zander*  
Mo, Mi 11-13, Di, Do 11-13 — Seminar-  
und Praktikumsräume des Instituts
- Kursus der Physiologie für Pharmazeuten in 2  
Parallelkursen [4,5-std.]  
*W. Müller-Klieser, G. Böhmer, R. Zander,  
O. Thews mit Ass.*  
Mi 13.30-17 — Praktikumsr. des Instituts

### Dringend empfohlene Unterrichtsveranstaltungen

(die mit \* gekennzeichneten Vorlesungen zählen zu den belegpflichtigen Vorlesungen für Studierende der Zahnmedizin)

- \* Physiologie des Menschen I [5-std.]  
*W. Müller-Klieser, U. Pohl, P. Vaupel,  
R. Zander*  
Mo-Fr 10-11 — Hs 19
- Physiologie für Psychologen, Teil I [2-std.]  
*G. Böhmer*  
Mo 9-11 — Hs Psychologie
- Grundlagen der Anatomie und Physiologie für  
Pharmazeuten [2-std.]  
*W. Müller-Klieser, O. Thews*  
Di 13 s. t.-14.30 — SR FB 19
- Pathophysiologie für Pharmazeuten [2-std.]  
*W. Müller-Klieser, O. Thews*  
Do 13 s. t.-14.30 — SR FB 19

### Wahlunterrichtsveranstaltungen

- Anleitung zum wissenschaftlichen Arbeiten  
*W. Barnikol, R. v. Baumgarten, G. Böhmer,  
M. Jennewein, W. Müller-Klieser, U. Pohl,  
G. Thews, R.-D. Treede, P. Vaupel, R. Zander*  
Z. u. O. n. V.
- Begleitseminar zum Praktikum der Physiologie [1-std.]  
*W. Barnikol*  
Z. n. V. — SR III (01-619); gr. et prs.
- Praktikum für Fortgeschrittene [2-std.]  
*W. Barnikol*  
Z. u. O. n. V.; gr. et prs.
- Neurobiologisches Kolloquium [2-std.]  
*O. Benkert, H. C. Hopf, O. Kempfski,  
W. Nix, A. Perneckzy, R.-D. Treede, D. Voth,  
T. Wallenfang*  
Z. n. V. — Hs Hautklinik  
S. spezielles Programm
- Seminar zur Neurobiologie des Schmerzsinn  
[1-std.]  
*R.-D. Treede mit Ass.*  
Mo 18 — Seminarraum 04-430
- Physiologisches Kolloquium [2-std.]  
*Mitarbeiter des Instituts*  
Di 18 — Seminarraum 03-227
- Integrative Medizin. Physiologie und ihre  
Grundlagen [2-std.]  
*W. Barnikol*  
Z. u. O. n. V.
- Grundlagen der Neurophysiologie [1-std.]  
*G. Böhmer*  
Fr 14-15 — Seminarraum 01-619
- Pathophysiologie von Herz-Kreislaufkrankungen  
*U. Pohl*  
Z. u. O. n. V.

04

BÜCHER

# JF LEHMANN'S

FACHBUCHHANDLUNG

CD-ROMs

Binger Straße 18  
55122 Mainz

Öffnungszeiten:

Mo. - Fr. 9.00 - 19.00 Uhr

Sa. 10.00 - 14.00 Uhr

Telefon: 06131/371212

Fax: 06131/37363

E-mail: [bestellung@jf-lehmanns.de](mailto:bestellung@jf-lehmanns.de)

## Physiologische Chemie und Pathobiochemie

### Unterrichtsveranstaltungen mit Leistungsnachweis

- Physiologisch-chemisches Praktikum für Studierende der Medizin und Zahnmedizin [8-std.]  
*A. Maelicke, W. Müller-Esterl, W. E. G. Müller, J. Arendes, H.-J. Breter, B. Schmidt, H. C. Schröder, D. Weinblum, M. Bachmann*  
Mo, Di, Mi, Do 13-18.30
- Seminar Biochemie für Studierende der Medizin [4-std.]  
*A. Maelicke, W. Müller-Esterl, W. E. G. Müller, J. Arendes, H.-J. Breter, B. Schmidt, H. C. Schröder, D. Weinblum, M. Bachmann*  
Mo, Di, Mi, Do 14-17 oder 17-20, Di 8-11
- Praktikum der Physiologischen Chemie für Studierende der Biologie F 1 [6-std.]  
*A. Maelicke, W. Müller-Esterl, W. E. G. Müller, H. C. Schröder, M. Bachmann*  
Mo, Di 8.30-13
- Fortgeschrittenen-Praktikum F 2 der physiologischen Chemie für Studierende der Biologie [ganztägig]  
*A. Maelicke, W. Müller-Esterl, W. E. G. Müller, H.-J. Breter, H. C. Schröder, M. Bachmann*

### Dringend empfohlene Unterrichtsveranstaltungen

(die mit \* gekennzeichneten Vorlesungen zählen zu den belegpflichtigen Vorlesungen für Studierende der Zahnmedizin)

- \* Physiologische Chemie I für Studierende der Medizin, Zahnmedizin und Biologie [5-std.]  
*A. Maelicke, W. Müller-Esterl, W. E. G. Müller, J. Arendes, H.-J. Breter, B. Schmidt, H. C. Schröder, D. Weinblum, M. Bachmann*  
Mo-Fr 11-12 — Hs 19
- \* Physiologisch-chemisches Kolloquium (für Examenskandidaten der Zahnmedizin) [3-std.]  
*B. Schmidt, D. Weinblum*  
Fr 12-14.15 — SR III

### Wahlunterrichtsveranstaltungen

- Seminar Physiologische Chemie und Pathobiochemie [1-std.]  
*A. Maelicke, W. Müller-Esterl, W. E. G. Müller, J. Arendes, H.-J. Breter, B. Schmidt, H. C. Schröder, D. Weinblum, M. Bachmann*  
Mi 12-13 — SR V
- Konzepte der Biochemie (Begleitende Vorlesung zum Seminar Biochemie) [2-std.]  
*A. Maelicke, W. Müller-Esterl, M. Bachmann, B. Schmidt*  
Fr 11-13 — SR V
- Seminar: Rezeption und Transduktion (f. Fortgeschrittene d. Chemie, Biologie, Pharmazie, Medizin) [2-std.]  
*W. Müller-Esterl und Mitarb.*  
Fr 9-11
- Spezialvorlesung: Neurotransmission (für Fortgeschrittene der Chemie, Pharmazie, Biologie, Medizin) [2-std.]  
*A. Maelicke, T. Herget, A. Schrattenholz-Hammar*  
Do 9-11
- Literaturseminar: Molekulare und zelluläre Neurobiologie [2-std.]  
*A. Maelicke, S. Reinhardt*  
Mi 17-19 — SR V
- Seminar: Mechanismen der Zelldifferenzierung (für Examenskandidaten, Diplomanden und Doktoranden) [2-std.]  
*A. Maelicke, S. Reinhardt*  
Di 9-11  
Teilnehmerzahl begrenzt
- Seminar: Ausgewählte Kapitel zu den molekularen Grundlagen der Hormonwirkung (f. Examenskand., Diplomanden u. Doktoranden) [1-std.]  
*W. Müller-Esterl u. Mitarb.*  
Mo 9-11
- Grundlagen (Propädeutik) der Physiologischen Chemie
- Kurs A: für Anfänger (1. Sem.) [1-std.]
- Kurs B: für Fortgeschrittene [2-std.]  
*H.-J. Breter*  
Z. u. O. n. V.  
(Vorbesprechungen beachten)

- Zellbiologie: Transzelluläre Signalübertragung [2-std.]  
*M. Bachmann, H. C. Schröder,  
W. E. G. Müller u. Mitarb.*  
Do 17-19 — R 02-223
- Onkogene  
*J. Arendes*  
Fr 9-10 — SRI
- Ausgewählte Kapitel aus der Biochemie von Umweltgiftwirkungen [1-std.]  
*R. K. Zahn u. Mitarb.*  
Mo 16-17 — SR II
- Anleit. zum wiss. Arbeiten [ganztäglich]  
*A. Maelicke, W. Müller-Esterl,  
W. E. G. Müller, J. Arendes, H.-J. Breter,  
B. Schmidt, H. C. Schröder, D. Weinblum,  
M. Bachmann, R. K. Zahn*

## Einführung in die Klinische Medizin

### Unterrichtsveranstaltungen mit Leistungsnachweis

- Praktikum der Einführung in die Klinische Medizin [2-std.]  
*Dozenten der Vorklinischen und der Klinisch-Theoretischen Institute sowie der Klinischen Institute und der Kliniken*  
Blockpraktikum in der letzten Woche der Vorlesungszeit; Z. u. O. werden Mitte des Semesters durch Aushang bekanntgegeben.

## Allgemeinmedizin

### Unterrichtsveranstaltungen mit Leistungsnachweis

- Praktikum der Berufsfelderkundung [2-std.]  
*G. Gerhardt und Lehrbeauftragte für Allgemeinmedizin*  
Fr 8.30-10 — Hs 8, Becherweg 2, 2. OG, Eingang Forum 1 (Z. u. O. n. V).

## Medizinische Psychologie und Medizinische Soziologie

### Unterrichtsveranstaltungen mit Leistungsnachweis

- Kursus der Medizinischen Psychologie (Praktikum der Medizinischen Psychologie, in Parallelkursen)  
*G. Huppmann u. Wiss. Mitarb.*  
Neubau Physiologie  
Z. u. O. werden am Schwarzen Brett der Abteilung bekanntgegeben (01-429)
- Kursus der Medizinischen Psychologie (Seminar der Medizinischen Psychologie, in Parallelkursen)  
*G. Huppmann*  
Neubau Physiologie  
Z. u. O. werden am Schwarzen Brett der Abteilung bekanntgegeben (01-429)

### Wahlunterrichtsveranstaltungen

- Ethik in der Medizin [1-std.]  
*L. S. Weilemann*  
Di 13-14 — Hs Med. Klinik
- Philosophie für Mediziner  
Was darf die Medizin? Philosophische Grundlagen einer medizinischen Ethik [2-std.]  
*C. Hick*  
Mo 18-20 — Neubau Physiol., SR 03-227

### Wahlunterrichtsveranstaltungen

- Seminar: Arzt-Patient-Beziehung  
*W. Schuth*  
Z. u. O. werden am Schwarzen Brett der Abteilung für Medizinische Psychologie und Medizinische Soziologie bekanntgegeben (01-429).
- Medizinisch-psychologisches Kolloquium (zugleich Kolloquium für Doktoranden) [2-std.]  
*G. Huppmann*  
14-tägl.: Z. u. O. n. V.
- Seminar: Gynäkologische Psychologie [2-std.]  
*G. Huppmann u. Wiss. Mitarb.*  
Mi 18 c.t. — SR 01-429  
Vor Anmeldung erbeten

### Hygiene

#### Unterrichtsveranstaltung mit Leistungsnachweis

- Ökologischer Kurs Teil Hygiene [2-std., 1/2 Semester]  
*B. Jansen, M. Pietsch, H. R. Edenharder und Ass.*
- Kurs A: Mo 14-16
- Kurs C: Di 14-16
- Kurs B: Mo 14-16
- Kurs D: Di 14-16
- Alle Kurse: Institutshochhaus R 710 a

- Hygiene einschl. Gesundheitsfürsorge für Zahnmediziner [2-std.]  
*M. Pietsch*  
Di 17-19 — HS ZMK-Klinik

#### Wahlveranstaltungen

- Spezielle Kapitel aus der Umwelthygiene und der Ernährungshygiene unter besonderer Berücksichtigung der Bedeutung für die Krebsentstehung  
*H. R. Edenharder*  
Z. u. O. n. V.
- Anleitung zum wissenschaftlichen Arbeiten [ganztägig]  
*H. R. Edenharder, B. Jansen, M. Pietsch*  
Z. u. O. n. V.
- Aktuelle Probleme der Krankenhaushygiene [1-std.]  
*B. Jansen, S. Gatermann u. Wiss. Mitarb.*  
Z. u. O. n. V.

#### Dringend empfohlene Veranstaltungen

- Hygiene [2-std.]  
*B. Jansen, M. Pietsch, H. R. Edenharder*  
Do 9-11 — Hs Hautklinik
- Praktische Präventivmedizin im Rahmen der Seuchenbekämpfung: Epidemiologie und Schutzimpfungen [1-std.]  
*B. Jansen, M. Pietsch u. Wiss. Mitarb.*  
Mi 10-11 — Institutshochhaus R 710 a

### Medizinische Mikrobiologie und Virologie

#### Unterrichtsveranstaltungen mit Leistungsnachweisen

- Medizinische Mikrobiologie und Immunologie, theoretischer Teil [4-std.]  
*S. Bhakdi, M. Reddehase, B. Plachter, M. Loos, R. E. Streeck*  
Di-Do 12-13, Fr 9-10 — GrHs Pathologie (Di, Fr), Hs Innere Medizin (Mi, Do)
- Medizinische Mikrobiologie und Immunologie, praktischer Teil (70 Plätze in 3 Parallelkursen) [4-std.]  
*S. Bhakdi, S. Gatermann, M. Reddehase, B. Plachter, C. v. Eichel-Streiber u. Ass.*

- Kurs 1: Di 8.30-10, Mi 13-15
- Kurs 2: Di, Mi 10.30-12
- Kurs 3: Di 13-15, Mi 8.30-10
- Alle Kurse: KS Institutsgebäude, EG
- Medizinische Mikrobiologie für Pharmazeuten mit Übungen [3-std.]  
*M. Loos u. wiss. Mitarbeiter*  
Mi 16.30-19 — KS Institutsgeb. EG

### Wahlunterrichtsveranstaltungen für Mediziner und Naturwissenschaftler

- Aktuelle Themen der Virologie für Fortgeschrittene (begrenzte Teilnehmerzahl) [2-std.]  
*M. Reddehase und Wiss. Mitarb.*  
Z. u. O. n. V.
- Virusnachweis mit modernen histologischen Methoden (begrenzte Teilnehmerzahl) [3 Tage, 8-std.]  
*M. Reddehase und Wiss. Mitarb.*  
Z. n. V. — Institutshochhaus, R. 635
- Einführung in die Molekulare Virologie (s. Molekulargenetik FB 21)  
*E. Schmidt, R. Bartschlagler*  
Z. n. V. — Inst. f. Molekulargenetik, Bibliothek
- Aktuelle Themen der molekularen Mikrobiologie (begrenzte Teilnehmerzahl) [2-std.]  
*C. v. Eichel-Streiber*  
Z. u. O. n. V.
- Immunologie für Mediziner  
*S. Bhakdi*  
Do 11-12 — Hs Innere Medizin
- Grundlagen und Strategien der antimikrobiellen Chemotherapie [1-std.]  
*S. Gatermann*  
Do 11-12 — KS Mikrobiologie
- Anleitung zum wissenschaftlichen Arbeiten [ganztägig]  
*M. Reddehase, B. Plachter, R. E. Streeck, S. Bhakdi, M. Loos, C. v. Eichel-Streiber, S. Gatermann*  
Z. u. O. n. V.
- Aktuelle Probleme der Krankenhaushygiene [1-std.]  
*B. Jansen, S. Gatermann u. Wiss. Mitarb.*  
Z. u. O. n. V.
- Einführung in die Serologie der Bluttransfusion mit blutgruppenserologischem Praktikum [2-std.]  
*W. Hitzler*  
Z. n. V. — Transfusionszentrale

- Ausgewählte Kapitel der Immunhämatologie und Transfusionskunde [1-std.]  
*W. Hitzler*  
Z. n. V. — Transfusionszentrale
- Serologische und präparative Immunchemie der Blutersatzmittel [1-std.]  
*N. N. u. Wiss. Mitarb.*  
Z. n. V. — KS Institutsgebäude, EG
- Infektiologisch-immunologisches Kolloquium für Stud. des 3. bis 6. klinischen Semesters  
*S. Bhakdi, S. Gatermann, B. Plachter*  
Mo 17-19 — Hs d. Med. Klinik, Bau 205
- Kolloquium für Diplomanden und Doktoranden über neuere naturwissenschaftlich-medizinische Forschungsergebnisse [1-std.]  
*R. E. Streeck*  
Fr 9-10 — Institutsgebäude, R 1038
- Neuere Methoden der Molekularbiologie und -genetik. Laborpraktikum für Naturwissenschaftler und Mediziner [ganztägig]  
*R. E. Streeck, R. Prange, M. Sapp*  
3-wöchig in den Semesterferien — Institutsgebäude, R 1038  
Begrenzte Teilnehmerzahl, pers. Anm. erforderlich.
- Anleitung zum wissenschaftlichen Arbeiten [ganztägig]  
Z. u. O. n. V.

### Wahlunterrichtsveranstaltungen für Naturwissenschaftler

- Einführung in die Medizinische Mikrobiologie, Hygiene und Immunbiologie für Pharmazeuten [2-std.]  
*M. Loos u. wiss. Mitarbeiter*  
Do 11-13 — SR Pharmazie
- Immunologisches Seminar mit praktischen Übungen (für Naturwissenschaftler), s. Immunologie  
*M. Loos, K. Reske, E. Rüde, A. Reske-Kunz*  
Begrenzte Teilnehmerzahl

## Pharmakologie und Toxikologie

### Unterrichtsveranstaltungen mit Leistungsnachweisen

- Kursus der Allg. und Systematischen Pharmakologie und Toxikologie [6-std.]
- a) begleitende Vorlesung für alle Teilnehmer der Parallelkurse I-V [4-std.]  
*K. Löffelholz, U. Förstermann, J. Klein, K. L. Platt*  
Di-Fr 11-12 — GrHs der Pathologie  
Pflichtveranstaltung nach der ÄAppO
- b) praktischer Teil mit Unterricht in kleinen Gruppen in 10 Parallelkursen [2-std.]  
*U. Förstermann, T. Friedberg, B. Käina, H. Kilbinger, J. Klein, K. Löffelholz, H. Nawrath, F. Oesch, K. L. Platt, J. Wessler u. Wiss. Mitarb.*  
Kurs 1a,b: Di 14.30-16  
Kurs 2a,b: Mi 13.30-15  
Kurs 3a,b: Mi 16 s. t.-17.30  
Kurs 4a,b: Do 14 s. t.-15.30  
Kurs 5a,b: Do 17.30-19.  
Kurse in: KS Pharmakologie, 11. Stock, Hochhaus oder Seminarraum Pharmakologie, Hochhaus EG, Zi. 43  
Pflichtveranstaltung nach der ÄAppO
- Kursus der Speziellen Pharmakologie (ab 5. klin. Semester)  
*H. Kilbinger, H. Nawrath, I. Wessler, E. Jährchen*
- a) begleitende Vorlesung für alle Teilnehmer der Parallelkurse 1-5 [3-std.]  
Mo 13-14, Mi 14-15, Do 16-17 — GrHs Pathologie
- b) Unterricht in kleinen Gruppen in 5 Parallelkursen [1-std.]  
Kurs 1: Mo 8 c.t.-9  
Kurs 2: Di 16 c.t.-17  
Kurs 3: Do 11 c.t.-12  
Kurs 4: Fr 10 c.t.-11  
Kurs 5: Fr 13 c.t.-14  
Alle Kurse finden im Seminarraum der Pharmakologie statt, Hochhaus EG, Zi. 43

### Wahlunterrichtsveranstaltungen

- Seminar Humanpharmakologie. Grundlagen der Durchführung klinisch-pharmakologischer Studien am Menschen [1-std.]  
*H. Fuder*  
14-tägl.: Do 17-18 s. t. — Pharm. Inst., (Campus), SR IEG
- Anleitung zum wissenschaftlichen Arbeiten [ganztägig]  
*U. Förstermann, B. Käina, H. Kilbinger, J. Klein, K. Löffelholz, R. Nawrath, F. Oesch, K. L. Platt, P. Steinberg, I. Wessler, R. Wieser*  
Z. n. V. — im Institut
- Metabolische Prozessierung kanzerogener Stoffe und Mechanismen der Tumorentstehung (für Mediziner und Naturwissenschaftler), Seminar [2-std.]  
*F. Oesch*  
14-tägl.: Fr 16-18 (in unregelmäßiger Folge) — Verfügungsgebäude EG, Seminarraum
- Biosynthese reaktiver Metabolite, DNS-Schäden und zelluläre Folgen (für Mediziner und Naturwissenschaftler), Fortgeschrittene, Seminar [3-std.]  
*F. Oesch*  
14-tägl.: Mo 8.30-10.45 (in unregelmäßiger Folge, siehe Aushang) — Verfügungsgebäude EG, Seminarraum  
(Voraussetzung: Teilnahme am Seminar »Metabolische Prozessierung kanzerogener Stoffe und Mechanismen der Tumorentstehung« 4 Sem.)

### Für Studierende der Zahnheilkunde

- Pharmakologie für Zahnmediziner, einschl. Arzneiverordnungen/II [3-std.]  
*R. Wieser, P. Steinberg*  
Mo 15-17, Do 14 s. t.-14.45 — Hs Zahnklinik

### Veranstaltungshinweis

- 39. Frühjahrstagung der Deutschen Gesellschaft für experimentelle und klinische Pharmakologie und Toxikologie  
17. bis 19. März 1998 — Hs Muschel der Universität Mainz  
Organisation: Pharmakologisches Institut der Universität, Obere Zahlbacher Str. 67, 55101 Mainz, Tel. (0 61 31) 17-71 70



## Geschichte der Medizin

### Unterrichtsveranstaltung mit Leistungsnachweisen

- Kursus der medizinischen Terminologie [2-std.]  
*K.-D. Fischer, M. Kutzer, G. Lilienthal*
  - Kurs A: Mo 13-15
  - Kurs B: Mo 15-17
  - Kurs C: Do 13-15
  - Kurs D: Do 15-17
- Alle Kurse: SR U 1120 des Medizinhist. Inst., Am Pulverturm 13, UG

Beginn: s. Aushang

Einteilung in Gruppen durch die Zentrale Einschreibung

### Dringend empfohlene Unterrichtsveranstaltungen

- Geschichte der Medizin (historische, kulturelle und soziale Grundlagen des ärztl. Denkens, Wissens und Handelns) [2-std.]  
*K.-D. Thomann*  
Do 10-12 — SR U 1120 des Medizinhist. Inst., Am Pulverturm 13, UG
- Die Zahnheilkunde in der Geschichte der Medizin [1-std.]  
*K.-D. Fischer*  
Di 11-12 — SR U 1120 des Inst., UG  
Beginn: 4.11.97
- Methoden der wissenschaftlich-literarischen Arbeit (medizinische Bibliographie), Einführung für Studenten und Doktoranden aller medizinischen Fachgebiete [1-std.]  
*M. Kutzer*  
Di 14-15 — SR U 1120, UG, alternativ dazu Blockkurs: Z. n. V., s. Aushang, SR Institut

### Wahlunterrichtsveranstaltungen

- Wissenschaftshistorisches Kolloquium [2-std.]  
*W. F. Kümmel, K.-D. Fischer, G. Lilienthal, M. Kutzer, K.-D. Thomann*  
Di 18-20 (s. Aushang) — U 1120 des Inst., Am Pulverturm 13, UG

- Einführung in die Literatur und Methode der Medizingeschichte (Proseminar) [1-std.]  
*W. F. Kümmel*  
Z. n. V. — U 1120 des Inst., Am Pulverturm 13, UG
- Doktoranden-Kolloquium [2-std.]  
*W. F. Kümmel, K.-D. Fischer, G. Lilienthal, M. Kutzer, K.-D. Thomann*  
Z. n. V. — SR Inst., Am Pulverturm 13
- Übung: Galen, De morborum differentiis  
*K.-D. Fischer*  
Mi 11-12 — U 1120  
Beginn: 5.11.97
- Bibliographisch-literarische Beratung bei wissenschaftlichen Arbeiten  
*W. F. Kümmel, G. Lilienthal, M. Kutzer*  
Mi 14-17 und n. V. — U 1120, Am Pulverturm 13; Voranmeldung erbeten
- Anleitung zum wissenschaftlichen Arbeiten (nach Voranmeldung)  
*K.-D. Fischer*  
Mo 17-19 — Zi 00141, Beginn: 3.11.97
- Seminar: Nationalsozialistische Rassenpolitik III: Formen der »Rassenvernichtung« [2-std.]  
*G. Lilienthal*  
Do 17-19 — SR Medizinhistorisches Institut  
Beginn: 30.10.97
- Arbeitsgruppe: NS Ärzteverbrechen in der Nachkriegspresse [2-std.]  
*G. Lilienthal*  
D1 16-18 — Bibliothek des Medizinhistorischen Institutes, Beginn: 4.11.97
- Seminar: Psychiatrie in medizinischen Quellen der Frühen Neuzeit (lateinische Sprachkenntnisse erforderlich)  
*M. Kutzer*  
Z. n. V. — SR Inst. Am Pulverturm 13

## Rechtsmedizin

### Pflichtlehrveranstaltungen

- Ökologischer Kurs, Teil Rechtsmedizin, jeweils 1/2 Semester [4-std.]  
*C. Rittner, R. Urban, S. Ogbuihi, T. Riepert und Ass.*  
Mo, Di 14-16 — KS Rechtsmedizin
- Rechtsmedizin einschließlich Versicherungsmedizin und ärztliche Rechts- und Berufskunde [2-std.]  
*C. Rittner, R. Urban, S. Ogbuihi, T. Riepert, P. M. Schneider und Ass.*  
Mo, Di 13-14 — KS Rechtsmedizin
- Übungen zur äußeren Leichenschau in Gruppen [2x1-std.]  
*C. Rittner, R. Urban, S. Ogbuihi, T. Riepert und Ass.*  
Mo-Fr 8-9 — Prosektur Rechtsmedizin

### Wahllehrveranstaltungen

- Kolloquium für Examensfragen [2-std.]  
*G. Walther*  
Mi, Do 17-18 — Bibl. Inst. für Rechtsmedizin
- Doktoranden-Kolloquium  
*G. Walther*  
Z. u. O. n. V.
- Rechtsmedizin für Juristen [2-std.]  
*C. Rittner, R. Urban, P. M. Schneider*  
Fr 8-10 — KS Rechtsmedizin
- Seminar für Immunogenetik  
*C. Rittner, P. M. Schneider*  
14-tägl.: Di 14-15.30 — Sitzungszimmer Rechtsmedizin

- Kurs für Immun- und Molekulargenetik [ganztags]  
*C. Rittner, P. M. Schneider und Ass.*  
14 Tage — Labor für Immun- u. Molekulargenetik Rechtsmedizin  
Als Blockkurs in der vorlesungsfreien Zeit (beschränkte Teilnehmerzahl; vorzugsweise für Graduiertenkolleg »Molekulare und zelluläre Mechanismen der Pathogenese«)
- Doktorandenkolloquium  
*C. Rittner, R. Urban, S. Ogbuihi, T. Riepert, P. M. Schneider und Ass.*  
Z. n. V. — Sitzungszimmer Rechtsmedizin
- Rechtsmedizinische Fallvorstellung [1-std.]  
*C. Rittner, R. Urban, S. Ogbuihi, T. Riepert, P. M. Schneider und Ass.*  
Fr 11.30-12.15 — Sitzungszimmer Rechtsmedizin (auch in der vorlesungsfreien Zeit)
- Rechtsmedizinisches Seminar  
*C. Rittner, R. Urban, S. Ogbuihi, T. Riepert, P. M. Schneider und Ass.*  
14-tägl.: Mi 14.30-16 — Kursraum Rechtsmedizin (auch in der vorlesungsfreien Zeit)
- Kriminologische Klinik – Allgemeine Psychopathologie [2-std.]  
*F. Petersohn*  
14-tägl.: Fr 14-16 — Haus ReWi
- Arztrecht-Seminar [2-std.]  
*C. Rittner, R. Urban*  
Fr 10-11.30 — KS Rechtsmedizin
- Anleitung zu wiss. Arbeiten [ganztägig]  
*C. Rittner, R. Urban, S. Ogbuihi, T. Riepert, P. M. Schneider*  
Z. n. V.

## Arbeits- und Sozialmedizin

### Unterrichtsveranstaltungen mit Leistungsnachweisen

- Ökologischer Kurs, Teil Arbeits- und Sozialmedizin (neue ÄAppO), Vorlesung für alle Teilnehmer [1-std.]  
*J. Konietzko u. Wiss. Mitarb.*  
Do 14-15 — GrHs Chirurgie
- Ökologischer Kurs, Praktikumsteil Arbeitsmedizin  
*J. Konietzko u. Wiss. Mitarb.*  
Do 9-12 — Hochhaus Augustusplatz, SR 301, 3. Stock  
Gruppeneinteilung s. Aushang
- Arbeitsmedizinische Betriebsbesichtigungen und sozialmedizinische Exkursionen im Rahmen Ökol. Kurs. Z. n. V.

### Dringend empfohlene Unterrichtsveranstaltungen

- Chemische Einwirkungen am Arbeitsplatz  
[1-std.]  
*J. Konietzko*  
Z. n. V. — SR 301
- Spezielle Fragen physikalischer Einwirkungen auf den Menschen [1-std.]  
*H. Dupuis, H. V. Ulmer*  
Do 15-16 — SR 301

### Immunologie

#### Wahlunterrichtsveranstaltungen für Mediziner, obligatorisch für Naturwissenschaftler mit Nebenfach Immunologie

- Einführung in die Immunologie für Mediziner und Naturwissenschaftler, Teil I [2-std.]  
*E. Rüde*  
Fr 13-15 — HS 18, FB Biologie
- Seminar über Spezielle Probleme der Immunologie [2-std.]  
*E. Rüde u. Wiss. Mitarb.*  
Mo 18-19.30

### Anästhesiologie

#### Unterrichtsveranstaltungen mit Leistungsnachweisen

- Ärztliche Versorgung akuter Notfälle, vorbereitend zu Praktische Übungen für akute Notfälle und Erste ärztliche Hilfe [1-std.]  
*M Halmágyi, G. Sehhati-Chafai u. Wiss. Mitarb.*  
Do 12-13 — Hs Chir., Bau 505
- Praktische Übungen für akute Notfälle und Erste ärztliche Hilfe I [20-std.]  
*M Halmágyi u. Wiss. Mitarb.*  
Di-Mi 14-16 — Bau 502
- Praktische Übungen für akute Notfälle und Erste ärztliche Hilfe II [20-std.]  
*W. Dick, M. Lipp u. Wiss. Mitarb.*  
Mo 13-14, 16-17, Do 14-16 — Bau 502
- Praktikum der Prämedikation zur Narkose I im Rahmen des Praktikums der Chirurgie I, Seminar  
*M Halmágyi, W. Heinrichs u. Wiss. Mitarb.*  
Do 16-17 — Hs Chir., Bau 505

### Wahlunterrichtsveranstaltung

- Kolloquium für Doktoranden und Anleitung zum wissenschaftlichen Arbeiten  
*J. Konietzko u. Wiss. Mitarb.*  
Z. u. O. n. V.
- Vorlesung Flugmedizin [1-std.]  
*J. Konietzko, D.-M. Rose, R. Thümler, H.-V. Ulmer, J. Wetzig, B. König*  
Mi 16-17 — SR 301

- Immunologischer Kurs mit praktischen Übungen für Naturwissenschaftler (ganztägig)  
*A. Reske-Kunz, E. Rüde u. Wiss. Mitarb.*  
dreiwöchig als Blockkurs in der vorlesungsfreien Zeit, Z. n. V.  
begrenzte Teilnehmerzahl

### Wahlunterrichtsveranstaltungen

- Literaturseminar für fortgeschrittene Studenten und Doktoranden [2-std.]  
*E. Rüde u. Wiss. Mitarb.*  
Mo 8.30-9.30, Fr 8-9 — O. n. V.
- Anleitung zum wissenschaftlichen Arbeiten [ganztägig]  
*E. Rüde*  
Z. n. V.

- Praktikum der Notfallmedizin: Einführung in die Notfallmedizin, Begleitende Vorlesung zum Praktikum der Notfallmedizin [1-std.]  
*W. Dick, P. Brockerhoff, W. Heinrichs, H.-J. Rupprecht, J. Röschke, H. Stopfkuchen, L. S. Weilemann u. Wiss. Mitarb.*  
Mo 16 c.t. — HS Chir., Bau 505
- Praktikum der Notfallmedizin, Seminar [4-std.]  
*W. Dick, W. Heinrichs u. Wiss. Mitarb.*  
Di, Mi, Do 14.15-15.45 — KoR Anästhesie, Bau 505, 2. Stock, R. 2.431
- Praktikum der Notfallmedizin, Klinischer Unterricht [64-std.]  
*W. Dick, M. Lipp u. Wiss. Mitarb.*  
Mo-Do 7.30-13.30
- Klinische und arzneimitteltherapeutische Konferenzen für Studenten des 3. klinischen Studienabschnittes in Anästhesie [1-std.]  
*J. Jage u. Wiss. Mitarb.*  
Mi 7.15-8 — Bibliothek, Bau 505
- Klinische und arzneimitteltherapeutische Konferenzen für Studenten des 3. klinischen Studienabschnittes in Intensivmedizin [1-std.]  
*M. Halmágyi u. Wiss. Mitarb.*  
Fr 11-12 — KoR Bau 505, 9. Stock, Zi 9.216
- Klinisch-praktische Tätigkeit für Studenten des 3. klin. Studienabschnittes in den Anästhesiebetrieben [80-std.]  
*W. Dick, M. Halmágyi, J. Jage, M. Lipp u. Wiss. Mitarb.*  
Mo-Fr 8-16 — siehe Organisationsplan
- Klinisch-praktische Tätigkeit für Studenten des 3. klinischen Studienabschnittes in der Intensivmedizin [80-std.]  
*M. Halmágyi, W. Heinrichs u. Wiss. Mitarb.*  
Mo-Fr 8-16 — Bau 406, 2. Stock

## Radiologie

### Unterrichtsveranstaltung mit Leistungsnachweis

- Kursus der Radiologie unter Berücksichtigung des Strahlenschutzes  
*C. Düber, J. Kutzner und wiss. Mitarbeiter*  
Mo 14-16 — Geb. 707, GrHs Pathologie  
Gruppen nur in Gruppeneinteilung, s. Ausgang Geb. 210, Erdgeschoß

### Dringend empfohlene Unterrichtsveranstaltungen

- Allgemeine und örtliche Betäubungsverfahren [1-std.]  
*J.-P. Jantzen u. Wiss. Mitarb.*  
Mi 14-15 — Hs Chir., Bau 505
- Erkennung und Behandlung von Zwischenfällen in der Anästhesie [1-std.]  
*W. Heinrichs u. Wiss. Mitarb.*  
Di 11-12 — Hs Chir., Bau 505
- Grundzüge der Intensivbehandlung [1-std.]  
*M. Halmágyi u. Wiss. Mitarb.*  
Mo 11-12 — Hs Chir., Bau 505
- Kurs der ersten zahnärztlichen Hilfe bei Zwischenfällen [1-std.]  
*M. Lipp*  
Z. n. V. — Bau 502

### Wahlunterrichtsveranstaltungen

- Spezielle Probleme der Anästhesie und Intensivtherapie  
*W. Dick, W. Heinrichs, J. Jage, Mitarbeiter und geladene Gäste*  
Mo 18-19.30, mtl. — Hs Chir., Bau 505
- Interdisziplinäre Schmerzkonzferenz  
*J. Jage, U. Gerbershagen*  
14-tägl.: Di 19.30-21 — O. n. V.
- Spezielle Probleme und Praxis der Regionalanästhesie  
*J. Jage, W. Abdullah, E. Lanz*  
Z. u. O. n. V.
- Ringvorlesung Schmerztherapie  
*J. Jage, U. Gerbershagen, A. Pernecky, S. O. Hoffmann*  
Di 13-15 — Hs Pathologie, Bau 707

### Dringend empfohlene Unterrichtsveranstaltungen

#### BEGLEITENDE VORLESUNG

- Radiologie (Röntgendiagnostik, Strahlentherapie und Nuklearmedizin)  
*M. Thelen, J. Spitz*  
Mo 10-11, Fr 12-13 — Geb 707, GrHs Pathologie

**ERGÄNZENDE VORLESUNG**

- Anatomie im Röntgenbild (für Studierende der Vorklinik)  
*C. Düber, J. Kutzner u. wiss. Mitarbeiter*  
Fr 13-15 — Hs Aula

**Wahlunterrichtsveranstaltungen**

- Radiologie für höhere Semester  
*C. Düber, J. Kutzner, H. Schmidt und Wiss. Mitarb.*  
Mi 10-11 — Geb. 210
- Pädiatrische Radiologie  
*R. Schumacher*  
Do 16 — Rö.-Abt. Kinderklinik
- Einführung in die Nuklearmedizin [2-std.]  
*N. N. und wiss. Mitarb.*  
Z. u. O. n. V.
- Spezielle Fragen nach neuen Entwicklungen in der Nuklearmedizin  
*N. N. und wiss. Mitarb.*  
Fr, Z. n. V. — Hs 210/1
- Einführung in die Erwachsenen- und Kinder-sonographie (mit prakt. Übungen) [1-std.]  
*M. Thelen, R. Schumacher u. Wiss. Mitarb.*  
Di 17-18 — O. n. V.
- Arbeiten in der experimentellen Abteilung  
*M. Thelen, J. Spitz, C. Düber, M. Just, W. Kraus, J. Kutzner, H. Weigand u. Wiss. Mitarb.*  
Z. u. O. n. V.
- Strahlentherapie  
*J. Kutzner u. wiss. Mitarbeiter*  
Di 10-11 — O. n. V.
- Systematische Bildanalyse  
*J. Kutzner u. wiss. Mitarbeiter*  
Mi 12 — Hs Geb. 210

- Interdisziplinäres Kolloquium: Radiologie-Hämatologie/Onkologie-Pneumologie-Herz-,Thorax- u. Gefäßchirurgie  
*M. Thelen, Ch. Huber, H. Oelert u. Wiss. Mitarb.*  
Mo,Di 14 — HS Geb. 210
- Radiologisch-Chirurgisches Kolloquium – Allgemein- und Abdominalchirurgie  
*M. Thelen, C. Düber, T. Junginger und wiss. Mitarbeiter*  
Di-Fr 16 s. t. — Demonstrationsraum, Geb. 505  
Begleitkolloquium zum chir. Blockpraktikum
- Radiologisch-Chirurgisches Kolloquium – Herz-, Thorax- und Gefäßchirurgie  
*M. Thelen, C. Düber, H. Oelert und wiss. Mitarbeiter*  
Mo-Fr 7.30 — Demonstrationsraum, Geb. 505  
Begleitkolloquium zum chir. Blockpraktikum
- Radiologisch-Orthopädisches Kolloquium  
*M. Thelen, J. Heine und Wiss. Mitarbeiter*  
Mo-Fr 14.45 — Demonstrationsraum, Geb. 503
- Radiologische Schnittbildverfahren (Seminar für höhere Semester)  
*M. Thelen und Wiss. Mitarbeiter*  
Do 16 — Hs Geb. 210
- Doktorandenkolloquium  
*M. Thelen, C. Düber, J. Kutzner und Wiss. Mitarbeiter*  
14-tägl.: Mi 18.30 — Hs Geb. 210
- Klinisch nuklearmedizinische Konferenz  
*N. N. u. Wiss. Mitarb.*  
Mo-Fr 15.30 — Geb. 210 Demo-Raum Nuklearmed.

**Neuroradiologie****Wahlunterrichtsveranstaltungen**

- Neuroradiologische Diagnostik cerebraler und spinaler Erkrankungen [1-std.]  
*P. Stoeter mit Ass.*  
Mo 10-11 — Bau 505, 2. OG. Demo-Raum Neuroradiologie
- Neuroradiologische Demonstrationen  
*B. Ludwig*  
Mi 15-16.30 — Hs Neurochirurgische Klinik, Abt. für Neuroradiologie

- Einführung in die Neuroradiologische MR-Diagnostik [2-std.]  
*P. Stoeter, W. Müller-Forell u. Wiss. Mitarb.*  
Z. u. O. n. V.
- Neuroradiologisch/Neurochirurgische Konferenz  
*P. Stoeter, A. Perneczky und Mitarbeiter*  
Mo-Fr 7.45-8.30 — Bau 505, Demonstrationsraum, 2. OG., Neuroradiologie
- Neuroradiologisch/Neurologische Konferenz  
*P. Stoeter, H. C. Hopf und Mitarbeiter*  
Di, Do 16-16.45 — Bau 505, Demonstrationsraum

- Grundlagen der Neuroradiologie.  
Kurs mit praktischen Übungen für Assistenten und Studenten [1-std.]  
*W. Müller-Forell*  
14-tägl.: Z. u. O. n. V.
- Computerkurs Neuroradiologie, prakt. Übungen an versch. Workstations (begrenzte Teilnehmerzahl) [1-std.]  
*P. Stoeter*  
14-tägl.: Z. u. O. n. V.

## Allgemeine Pathologie und Pathologische Anatomie

(für Studierende nach der ÄAppO)

### Unterrichtsveranstaltungen mit Leistungsnachweisen

- Kursus Allgemeine Pathologie [6-std.]  
*C. J. Kirkpatrick, H. A. Lehr, H. H. Goebel, K. L. Langer, u. Wiss. Mitarb.*
  - Gruppe I – A u. B: Mo-Do 9-10 (System. Instr.), Fr 8 s. t.-9.30 (Prakt.) GrHs und KS Pathologie
  - Gruppe II – C u. D: Mo-Do 9-10 (System. Instr.), Fr 9.45-11.15 (Prakt.) GrHs und KS Pathologie
  - Gruppe III – E u. F: Mo-Do 9-10 (System. Instr.), Mo 11-13 (Prakt.) GrHs und KS Pathologie
  - Kursus Spezielle Pathologie [4-std.]  
*C. J. Kirkpatrick, H. Maschek, H. K. Wolf, F. Kommoss, J. Kriegsmann, H. H. Goebel, H. M. Schneider u. Wiss. Mitarb.*
  - Gruppe I: Mo 9-11 u. 17-19
  - Gruppe II: Di 9-11, 17-19
  - Gruppe III: Mi 9-11, 17-19
- Alle Gruppen: KS, KIHS und SeS Pathologie, ab 3. Klin. Semester

### Dringend empfohlene Unterrichtsveranstaltungen

#### BEGLEITENDE VORLESUNGEN

- Allgemeine Pathologie (insbesondere Organpathologie) [3-std.]  
*C. J. Kirkpatrick, H. A. Lehr, H. H. Goebel*  
Di, Mi, Do 10-11 — GrHs Pathologie
- Spezielle Pathologie [2-std.]  
*H. Maschek, H. K. Wolf, H. H. Goebel, H. Münterfering*  
Di, Mi 16-17 — GrHs Pathologie
- Pathologisch-anatomische Konferenzen an Obduktionen [5-std.]  
*J. Kriegsmann mit Ass.*  
Mo-Fr 12-13 — SeS Pathologie
- Pathologisch-anatomische Konferenzen mit der Inneren Medizin und Radiologie [1-std.]  
*C. J. Kirkpatrick mit Ass., J. Beyer, R. Ferlinz, C. Huber, J. Meyer, K.-H. Meyer zum Büschenfelde, M. Thelen*  
14-tägl.: Do 12-13
- Pathologisch-anatomische Konferenzen mit der Chirurgie, HNO-Heilkunde, Hämatologie, Pneumologie, Urologie u. a. Spezialgebieten [1-std.]  
*C. J. Kirkpatrick, H. D. John, H. A. Lehr, H. Maschek, H. K. Wolf, M. Mütze, R. Ferlinz, R. Hohenfellner, C. Huber, T. Junginger, W. Mann, H. Oelert u. Wiss. Mitarb.*  
Do 12-13 — KIHS Pathologie im Wechsel mit der Inneren Medizin
- Kinderpathol.-pädiatrische Konferenzen mit der Kinderklinik [1-std.]  
*H. Münterfering, J. Spranger*  
4-wöchentl. Mi 16.30 — Seminarraum Kinderklinik
- Kinderpathologisch-pädiatrische Konferenzen mit den Kliniken für Kinderchirurgie, HNO-Heilkunde, Urologie, Mund-, Kiefer- und Gesichtschirurgie, Geburtshilfe und Frauenheilkunde [1-std. je Klinik]  
*H. Münterfering, S. Hofmann v. Kapherr, R. Hohenfellner, W. Mann, W. Wagner, P. G. Knapstein*  
4-wöchentl. Do 12.30 s. t. — KIHS, KoR Pathologie
- Pathologisch-anatomische Konferenzen mit der Neurologie, Neurochirurgie, Neuroradiologie und Neuropädiatrie [1-std.]  
*H. H. Goebel, H. C. Hopf, A. Perneczky, B. Reitter u. Wiss. Mitarb.*  
Z. u. O. n. V.
- Anleitung zum wissenschaftlichen Arbeiten am Institut für Pathologie [2-std.]  
*C. J. Kirkpatrick, J. Kriegsmann, H. Maschek, H. A. Lehr, H. K. Wolf*  
Z. u. O. n. V.

- Ausgewählte Kapitel der Hepatopathologie mit praktischen Übungen am Mikroskop [2-std.]  
*H. Maschek*  
Z. u. O. n. V.
- Seminar: ausgewählte Kapitel der klinischen Pathologie [2-std.]  
*H. K. Wolf*  
Z. u. O. n. V.
- Seminar: ausgewählte Kapitel der allgemeinen Pathologie [2-std.]  
*H. A. Lehr*  
Z. u. O. n. V.
- Spezielle Pathologie der Brustdrüsen Erkrankungen [1-std.]  
*R. Bäßler*  
Z. u. O. n. V.
- Spezielle Probleme der klinischen Pathologie unter besonderer Berücksichtigung bioptischer und cytologischer Untersuchungsmethoden [4-std.]  
*H. Flenker, K. Hill, K. Sorger, H. J. Rumpelt, F. K. Kößling, J. Löhr, P. Höhn*  
Z. u. O. n. V.
- Klinisch-pathol. Besprechungen [5-std.]  
*W. Remmele u. Wiss. Mitarb.*  
Mo-Di, Do-Fr 13.30, Mi 12.30 — SeS Pathologie
- Klinisch-pathologisches Colloquium über ausgewählte Fälle aus dem Einsende- und Sektionsgut [1-std.]  
*W. Remmele, U. Bettendorf*  
Z. n. V. — KoR Chirurgie

04

## Für Studierende der Zahnheilkunde

### Unterrichtsveranstaltung mit Leistungsnachweis

- Pathologisch-histologisches Praktikum f. Studierende der Zahnheilkunde [2-std.]  
*H. Müntefering u. Wiss. Mitarb.*  
Fr 11.30-13 — KS Pathologie

### Dringend empfohlene Unterrichtsveranstaltungen

- Pathologie Teil I, Vorlesung u. Kurs für Studierende der Zahnheilkunde [4-std.]  
*H. Müntefering*  
Mo, Do 17 c.t. — GrHs Pathologie
- Spezielle Pathologie und Pathohistologie der Zahn-, Mund- und Kieferkrankheiten, Teil I [1-std.]  
*W. Wagner, H. Müntefering*  
Di 16-17 — GrHs ZMK

## Medizinische Statistik und Dokumentation

### Unterrichtsveranstaltungen mit Leistungsnachweisen

- Übungen zur Biomathematik für Mediziner [2-std.]  
*G. Hommel, J. Michaelis u. Wiss. Mitarb.*  
Mo-Fr 9-16 — KS Institut
- Ökologischer Kurs, Teil Medizinische Statistik und Dokumentation (Seminarart) [1-std.]  
*J. Michaelis*  
Fr 9-10 — Hs Hautklinik
- Ökologischer Kurs, Teil Medizinische Statistik und Dokumentation (Praktikumsteil)  
*G. Hommel, J. Michaelis, K. Pommerening, R. Brennecke u. Wiss. Mitarb.*  
Mo-Mi 9-11 — KS Institut  
Gruppeneinteilung s. Aushang

### Dringend empfohlene Lehrveranstaltung

- Biomathematik für Mediziner [2-std.]  
*G. Hommel*  
Mo 17-19 — Hs Pulverturm

### Wahlveranstaltungen

- Statistische Probleme bei medizinischen Dissertationen [2 Doppelstunden]  
*G. Hommel u. Wiss. Mitarb.*  
Ferienkurs s. Aushang, 10-12 u. 13-15, KS Institut, Voranmeldung erforderlich
- Statistische Probleme bei medizinischen Dissertationen  
*G. Hommel u. Wiss. Mitarb.*  
Mi 18 s. t.-19.30 — KS Institut  
Beginn: s. Aushang im KS Institut, Voranmeldung erforderlich

- Statistische Beratung bei wissenschaftlichen Arbeiten [halbtägig]  
*G. Hommel, J. Michaelis, Wiss. Mitarb.*  
Z. n. V.  
Voraussetzung: Kurs über Statistische Probleme bei med. Dissertationen
- Nutzung von Personal-Computern (Anfängerkurs mit prakt. Übungen) [2-std.]  
*K. Pommerening, R. Brennecke*  
*u. Wiss. Mitarb.*  
Mi 15.30-17 — KS Institut
- Spezialgebiete der multivariaten Statistik [2-std.]  
*N. Wermuth*  
Fr 12-14 — Bau 02-413, R 02-122
- Seminar über Bildverarbeitung [1-std.]  
*R. Brennecke*  
Z. n. V. — KS Institut
- Kryptologie II [2-std.]  
*K. Pommerening*  
Mo 12-14 — Bau 02/413, O. n. V.
- Oberseminar Medizin-Informatik [1-std.]  
*K. Pommerening*  
Z. n. V. — KS Institut
- Allgemeine Epidemiologie mit Fallbeispielen [1-std.]  
*J. Michaelis, W. K. Baier*  
Di 15 — KS Institut

## Sportmedizin

(Alle Veranstaltungen finden im Sportinstitut statt, frühzeitige Anmeldung notwendig.)

### Vorlesungen

- Sportmedizin I: Anatomische Grundlagen [2-std.(D), 1-std.(L)]  
*K. Jung*  
Mo 10-11, Mi 11-12 — Hs 2
- Sportmedizin III: Internistische Sportmedizin [1-std.]  
*K. Jung*  
Mi 12-13 — Hs 2
- Sportmedizin IV: Leistungsmedizin [1-std.]  
*K. Jung*  
Do 8-9 — Hs 2

### Seminar

- Sportmedizinisches Seminar (Projekt) [2-std.]  
*K. Jung u. wiss. Mitarb.*  
Di 15-17 — AR

### Übungen

- Praktische sporttraumatologische Übungen  
*J. Knappmann, D. Steeger*  
Z. u. O. n. V.

### Kolloquien

- Kolloquium für Studierende mit sportmedizinischen Examens-, Diplomarbeiten und Doktoranden [1-std.]  
*K. Jung*  
Mo 15-16 — R 100
- Anleitung zu selbständigem wissenschaftlichen Arbeiten  
*K. Jung*  
Z. u. O. n. V.

### Praktika

- Sportmedizinische Diagnostik [1-std.]  
*K. Jung und wiss. Mitarb.*  
Z. u. O. n. V.

## Innere Medizin

### Unterrichtsveranstaltungen mit Leistungsnachweisen

- Kursus der allgemeinen klinischen Untersuchungen in den nichtoperativen und operativen Stoffgebieten [2-std.]
- Kurs A: Mo 15 s. t.-16.30 — Hs Med. Kl.  
*H. J. Gilfrich, H.-J. Rupprecht*
- Kurs B: Do 15 s. t.-16.30 — Hs Med. Kl.  
*W. Ohler, G. Gerken*

- Kurs C: Di 12-14 — Hs Med. Klinik  
*G. Kahaly, J. Lorenz, J. Zipfel*
- Praktikum für klinische Chemie und Hämatologie [s. Aushang]  
*C. Huber, W. Hitzler, W. Prellwitz, G. Zeile, u. Mitarb.*  
Hs Pulverturm, 3. OG  
Vorbesprechung: Mo 12-13, s. Aush.



- **Praktikum der Inneren Medizin (AO)\*, (Medizinische Klinik) (BO\*)** für 1., 2. u. 3. Semester, II. Abschnitt (in 3 Teilen) (Teil 1, 2)  
*J. Beyer, H. Bierbach, H. Darius, H. J. Decker, H. G. Derigs, W. Dippold, R. Eckhard, G. Faust-Tinnefeld, G. Gerken, J. Happ, E. Himmrich, C. Huber, G. Kahaly, H. Löhr, A. Lohse, W. Mayet, E. Märker-Hermann, J. Meyer, K. H. Meyer zum Büschenfelde, S. Mohr-Kahaly, H. P. Nast, W. Ohler, C. Peschel, R. Rau, H.-J. Rupprecht, H. Schinzel, H. Stepling, R. Wanitschke, L. S. Weilemann, T. Wölfel, G. Zeile mit Ass.*  
Fr 10-12

\* Die angekündigte Unterrichtsveranstaltung gilt für Studierende nach der ÄAppO, die in Klammer angegebene Bezeichnung gilt für Studierende nach der BO

- **Praktikum der Inneren Medizin (AO)\*, (Medizinische Klinik) (BO\*)** für 1., 2. u. 3. Semester, II. Abschnitt (in 3 Teilen) (Teil 3)  
*S. Abdelhamid, W. Aulitzky, U. Baas, G. Belz, J. Beyer, H. Bierbach, H. Darius, H.-J. Decker, H. G. Derigs, W. Dippold, V. Eckardt, R. Eckhard, G. Gerken, K. J. Goerg, J. Happ, E. Himmrich, C. Huber, G. Kahaly, R. Klingel, A. Knuth, B. Krönig, H. Löhr, A. Lohse, E. Märker-Hermann, W. Mayet, J. Meyer, K. H. Meyer zum Büschenfelde, S. Mohr-Kahaly, M. Nink, W. Ohler, C. Peschel, R. Rau, H.-J. Rupprecht, H. Schinzel, W. Schmidt, H. Stepling, R. Wanitschke, L. S. Weilemann, T. Wölfel, G. Zeile, mit Ass.*  
14-tägl.: Mi 15-17

\* Die angekündigte Unterrichtsveranstaltung gilt für Studierende nach der ÄAppO, die in Klammer angegebene Bezeichnung gilt für Studierende nach der BO

- **Medizinische Klinik für 3. Semester (practicando)** [3-std.]  
*J. Beyer, R. Ferlinz, C. Huber, J. Meyer, K. H. Meyer zum Büschenfelde*  
Mo, Di, Do 11-12 — Hs Innere Medizin

### Dringend empfohlene Lehrveranstaltungen

- **Medizinische Poliklinik (3. Sem.)** [2-std.]  
*H. Darius, H.-J. Decker, R. Wanitschke, G. Kahaly, S. Mohr-Kahaly*  
Mo 9-10, Mi 11-12 — Hs Med. Klinik

- **Pathophysiologie und klin. Symptomatologie in der inneren Med. (1. Sem.)** [3-std.]  
*J. Beyer, C. Huber, R. Wanitschke, L. S. Weilemann*  
Mo, Mi, Do 8-9 — Hs Med. Klinik
- **Internistische Ultraschalldiagnostik mit praktischen Übungen für höhere klinische Semester** [2-std.]  
*R. Brennecke, G. Kahaly, S. Mohr-Kahaly*  
Mi 15.30-16.50 — Hs Med. Klinik
- **Kolloquium Innerer Krankheiten (für Examenssemester)** [2-std.]  
*A. Lohse, E. Märker-Hermann*  
Mi 17 s. t.-18.30 — Hs Med. Klinik

### Wahlunterrichtsveranstaltungen

- **Klinische Genetik (mit Praktikum: Beratungsfälle)** [1-std.]  
*U. Theile*  
Mo 9-10 — Hs Augenklinik
- **Diagnostik, Klinik und Therapie rheumatologischer Krankheitsbilder für höhere klinische Semester** [1-std.]  
*D. Brackertz*  
Di 16 c.t. — Hs Hautklinik  
nur Wintersemester
- **Einführung in die Elektrokardiographie und Vektorkardiographie, Demonstration am Patienten** [1-std.]  
*H. J. von Mengden, J. Meyer*  
Mo 16-17 — Hs Med. Klinik
- **Ringvorlesung: Aktuelle Fragen der Ernährung** [1-std.]  
*H.-K. Biesalski*  
Mo 17-18 — Hs Innere Medizin
- **Künstliche Ernährung des kritisch Kranken (Einführungskurs)** [2-std.]  
*L. S. Weilemann*  
Do 14-16 — Bau 406, I. OG
- **Pathobiochemie Innerer Erkrankungen (parallel zum Praktikum)** [2-std.]  
*W. Prellwitz*  
Do 13-14 — Hs Innere Medizin  
Fr 8-9 — Hs Pathologie
- **Klinisch-chemische Differentialdiagnose Innerer Krankheiten** [2-std.]  
*W. Prellwitz*  
Di 12-14 — Hs Pulverturm
- **Molekular- und zellbiologische Aspekte hämatologischer Erkrankungen (mit Praktikum für begrenzte Teilnehmerzahl)** [1-std.]  
*W. Aulitzky, B. Seliger*  
Z. u. O. s. Aushang Bau 302

- Der Arzt und sein schwerkranker Patient, palliativmedizinische Vorlesung [2-std.]  
*J. Jage, S. Husebø, M. Weber*  
Mo 18.30-20 — Hs Zahnklinik
- Anleitung zum selbständigen wissenschaftlichen Arbeiten (nur für Doktoranden)  
*C. Huber, W. Aulitzky, B. Seliger*  
Z. u. O. s. Aushang Bau 302
- Innere Medizin f. Zahnmediziner [2-std.]  
*U. Cordes, K. H. Schnabel, V. Schulz, U. Theile*  
Mo 16.45-17.30, Do 16 s. t.-16.45
- Kursus der klinisch-chemischen und physikalischen Untersuchungsmethoden für Zahnmed. (Pflicht für Zahnmediziner) [2-std.]  
*U. Cordes*  
Mo 15-17 — Hs Zahnklinik (nur im Sommersemester)
- Klinisch-pathologische Konferenz  
*C. J. Kirkpatrick mit Medizinischen Kliniken*  
14-tägl.: Do 12-13 — Hs Pathologie
- Klinische Elektrokardiographie und Arrhythmiediagnostik [1-std.]  
*E. Hünmrich, N. Treese*  
Do 14-15 — Hs Med. Klinik
- Pathophysiologie und Klinik der Fettstoffwechselstörungen, Risikofakt. für die koronare Herzerkrankung [1-std.]  
*W. Atzpodien, J. Schrezenmeir*  
14-tägl.: Mi 17-19 — Bau 303, SR, II. OG
- Anleitung zum selbständigen wiss. Arbeiten (nur für Doktoranden)  
*J. Beyer, G. Kahaly, K. Lichtwald, J. Schrezenmeir*  
Mo 17-19 — Bau 303, II. OG
- Pathologische Physiologie innerer Erkrankungen [1-std.]  
*C. H. Hammar, H. Niemczyk*  
Z. s. Aushang — KS Blutbank
- Einführung in die Lungenfunktionsdiagnostik [1-std.]  
*W. Schmidt*  
Mi 16-17 — Lungenfunktionslabor, Hildesgardis-Krankenhaus, Mainz
- Pneumologisches Seminar, klinisch-radiologische Demonstrationen [2-std.]  
*R. Ferlinz, H. Oelert, M. Thelen*  
Mo, Do, 14-15 — Abt. f. Pneumologie, Bau 409, Röntgen-Demonstrationsraum
- Pathophysiologie, Klinik und Therapie von endokrinen und Stoffwechselerkrankungen [2-std.]  
*W. Atzpodien, J. Beyer, G. Kahaly, K. Lichtwald*  
Mi 13.30-15 — Abt. f. Endokrinologie und Stoffwechsel, Bau 303, SR, II. OG
- Klinisch-kardiologische Falldemonstrationen (Herzkatheter) [2-std.]  
*J. Meyer, H. J. Rupprecht, K. J. Henrichs, H. Darius*  
Mo, Mi 13-15 — KS Bau 209, Parterre
- Echokardiographische Falldemonstrationen [1-std.]  
*S. Mohr-Kahaly*  
Mo 18-19 — Bau 701, Parterre, Zi. 8
- Nutzung von Personal-Computern für Klinik und Forschung mit praktischen Übungen [2-std.]  
*R. Brennecke, J. Michaelis, m. Ass.*  
Di 18 s.t-19.30 — KS IMSD  
Vor Anmeldung erforderlich
- Angiologische Falldemonstrationen [1-std.]  
*K. Oelert, U. Hake, T. Böttger, H. Schinzel*  
Fr 14-15 — Bau 210
- Neue bildgebende Systeme in der Medizin (DSA, CT, MRT, US, PACS) mit Demonstrationen [2-std.]  
*R. Brennecke, M. Just*  
Z. u. O. n. V., begrenzte Teilnehmerzahl
- Ethik in der Medizin [1-std.]  
*L. S. Weilemann*  
Di 13-14 — Hs Med. Klinik
- Internistische Ultraschall Diagnostik mit praktischen Übungen für höhere klinische Semester [2-std.]  
*N. Börner, R. Brennecke, S. Mohr-Kahaly, G. Kahaly*  
Mi 15.30-16.50
- Kardiologischer-Kardiochirurgischer Konferenz  
*J. P. Meyer, H. Oelert, N. Treese, U. Hake, H. J. Rupprecht, K. J. Henrichs, H. Darius*  
Do 16.30-18 — Bibliothek Bau 701, ptr.
- Diagnose, Therapie und Prophylaxe von Viruserkrankungen [1-std.]  
*G. Hess*  
Mo 13-14 — Hs Frauenklinik
- Einführung in die Serologie der Bluttransfusion mit blutgruppenserologischem Praktikum [2-std.]  
*W. Hitzler*  
Z. n. V. — Transfusionszentrale

- Einführung in die medizinische Molekularbiologie (Vorlesung mit Übung) [2-std.]  
*S. Rose-John*  
Mi 18-20 — Verfügungsgebäude, Seminarraum 2. OG
- Molekular- und Zellbiologie von inflammatorischen Zytokinen [2-std.]  
*S. Rose-John*  
Di 16-18 — Verfügungsgebäude, Seminarraum 2. OG
- Neue Literatur zu inflammatorischen Zytokinen [2-std.]  
*S. Rose-John*  
Mi 16-18 — Verfügungsgebäude, Seminarraum 2. OG
- Anleitung zum selbständigen wissenschaftlichen Arbeiten (nur für Doktoranden) [ganzjährig, ganztägig]  
*S. Rose-John*

## Allgemeinmedizin

### Pflichtveranstaltungen mit Leistungsnachweisen

- Kursus der Allgemeinmedizin [2-std.]
  - Kurs A  
*G. Faust*  
Mi 10-12 — Hs Rechtsmedizin
  - Kurs B  
*J. Hardt*  
Mi 12-14 — KR 3225 B, Hs Rechtsmedizin
  - Kurs C  
*P. Hoffmann*  
Mi 10-12 — KR 3225 B, 3. OG Pulverturm
  - Kurs D  
*B. Schmaltz*  
Mi 12-14 — KR 3225 B, 3. OG Pulverturm
  - Kurs E  
*M. Hinz*  
Mi 12-14 — HS 4. OG Pulverturm
  - Kurs F  
*U. Seifert*  
Mi 10-12 — Hs Rechtsmedizin

### Dringend empfohlene Lehrveranstaltung

- Vorlesung: Klinik und Allgemeinmed. – Interdisziplinäre Fallvorstellungen [1-std.]  
*Dozenten der verschiedenen Kliniken und Lehrbeauftragte der Allgemeinmedizin*  
Do 12-13 — Hs Frauenklinik

### Sonderversammlung

- Manuelle Medizin (Chirotherapie), Physikalische Therapie, Homöopathie, Phytotherapie [2-std.]  
*K. Löffelholz, E. Stofft, H. Albrecht, M. Psczolla, B. Rommel*  
Mo 17-19 — KR Allgemeinmedizin, Pulverturm, 3. OG

### Wahlunterrichtsveranstaltungen

- Theoretische und praktische Einführung in die klassische chinesische Akupunktur (Theor. Teil) [2-std.]  
*W. Maric-Oehler*  
Di 17-18.30 — Hs Innere Medizin
- Theoretische und praktische Einführung in die klassische chinesische Akupunktur (Prakt. Teil) [2-std.]  
*K. Hünten*  
Z. u. O. n. V.
- Vorlesung: Gesundheitspolitische Aspekte ausgewählter medizinischer Probleme (wie Arzneiwesen, Psychiatriereform, Gesundheitsberufe, Prävention, Aids, Drogenbekämpfung) [2-std.]  
*M. Steinbach*  
Fr 14-16 — KR 3225 B, 3. OG Pulverturm
- Kolloq. für Examenskandidaten [1-std.]  
*G. Faust*  
Z. u. O. n. V.
- Teilnahme an Hausbesuchen [2-std.]  
*G. Faust, M. Hinz, B. Schmaltz, P. Hoffmann, J. Hardt, U. Seifert*  
Z. u. O. n. V.

## Kinderheilkunde

### Unterrichtsveranstaltung mit Leistungsnachweisen

- Praktikum der Kinderheilkunde, (I): Grundlagen der Kinderheilkunde, practicando mit Abschlußprüfung (5. Klin. Semester)  
*J. Spranger, B.-K. Jüngst*  
Di-Fr 9-10 — Hs Med. Klinik
- Praktikum der Kinderheilkunde, (II): Unterricht am Krankenbett (6. u. höhere Klin. Semester)  
*M. Beck, P. Gutjahr, B. Reitter, W. Schönberger, R. Schumacher, H. Stopfkuchen, B. Zabel, F. Zepp, u. Ass.*  
Di, Mi 10-11.30  
nach Gruppeneinteilung, Aushang Geb. 109

### Wahllehrveranstaltungen

- Psychosomatik und Verhaltensstörungen im Kindesalter [2-std.]  
*E. Einsiedel*  
Di 13-15 — Hs Frauenklinik
- Aspekte der pädiatrischen Intensivmedizin [1-std.]  
*H. Stopfkuchen u. Wiss. Mitarb.*  
Z. u. O. n. V.  
begrenzte Hörerzahl
- Ausgewählte Kapitel der pädiatrischen Gastroenterologie [1-std.]  
*S. Wirth u. Wiss. Mitarb.*  
Z. u. O. n. V.
- Ausgewählte Kapitel genetischer Stoffwechselstörungen [1-std.]  
*J. Gehler u. Wiss. Mitarb.*  
Z. u. O. n. V.  
Anmeldung: (0 61 42) 60 34 47
- Pädiatrische Allergologie und Pulmologie (Seminar mit Übungen) [1-std.]  
*W. Dorsch*  
Z. u. O. n. V.
- Neuropädiatrisches Seminar (6. Klin. Semester) [2-std.]  
*B. Reitter u. Wiss. Mitarb.*  
Mo 14-16 in den ersten drei Vorlesungsmonaten — Bibliothek der Kinderklinik, Geb 211
- Neuropädiatrisches Seminar für Fortgeschrittene (Postgraduate) [1-std.]  
*B. Reitter u. Wiss. Mitarb.*  
Mo 16 — Bibliothek der Kinderklinik, Geb 211
- Genetisch bedingte Stoffwechselstörungen [1-std.]  
*M. Beck*  
Z. u. O. n. V.
- Ausgewählte Kapitel der Kinderradiologie [1-std.]  
*R. Schumacher u. Wiss. Mitarb.*  
Mi 14-15 — Kinderradiologie, Geb 109
- Pädiatrische Immunologie und Infektologie [2-std.]  
*O. Schofer, F. Zepp, u. Wiss. Mitarb.*  
Mo 14-16 — O. n. V.  
begrenzte Teilnehmerzahl: 10
- Gendiagnostik und Genomanalyse: Molekulare Methoden zur Aufklärung von Erbkrankheiten [1-std.]  
*B. Zabel u. Wiss. Mitarb.*  
Z. u. O. n. V.
- Klinik der pädiatrischen Onkologie und Hämatologie  
*P. Gutjahr*  
Z. u. O. n. V.
- Pädiatrische Sonographie [2-std.]  
*D. Weitzel, H. Peters*  
Fr 15-17 — O. n. V.  
Anmeldung: 37 80
- Besprechung von Forschungsarbeiten auf dem Gebiet der pädiatrischen Sonographie  
*D. Weitzel*  
Z. u. O. n. V., Anmeldung: (06 11) 57 57 38
- Aspekte der systemischen Familientherapie [2-std.]  
*H. Steffen*  
Mi 15 — Wilhelminenstr. 29, 65193 Wiesbaden, Tel. (06 11) 5 99 05 01
- Einf. in die Erwachsenen- und Kindersonographie (mit prakt. Übungen) [1-std.]  
*M. Thelen, R. Schumacher u. Wiss. Mitarb.*  
Di 16-17 — O. n. V.,  
begrenzte Teilnehmerzahl

## Haut- und Geschlechtskrankheiten

### Unterrichtsveranstaltungen mit Leistungsnachweisen

- **Praktikum der Dermato-Venerologie (AO)**  
*J. Knop, K. Bork, M. Böckers, A. Enk, J. Saloga, P. Schramm, R. E. Schopf, und Ass.*  
Z. u. O. s. Aushang in der Hautklinik
- **Haut- und Geschlechtskrankheiten (für Zahnmediziner) [3-std.]**  
*K. Bork*  
Mo 17-18, Do 17-19 — Hs Hautklinik  
(nur im Wintersemester)

### Dringend empfohlene Lehrveranstaltung

- **Klinik und Poliklinik der Haut- und Geschlechtskrankheiten (BO) [3-std.]**  
*J. Knop, M. Böckers, A. Enk, R. Schopf, J. Saloga, P. Schramm u. Ass.*  
Mo 12-13, Mi 11-13 — Hs Hautklinik

### Wahlunterrichtsveranstaltungen

- **Anleitung zum wissenschaftlichen Arbeiten im dermatologischen Labor mit Kolloquium [6-std.]**  
*B. Morsches*  
Z. u. O. n. V.

- **Klinische Visite [2-std.]**  
*V. Voigtländer*  
Mi 13-15 — Bibliothek der Hautklinik am Klinikum Ludwigshafen, Bremsersstraße 79, Tel. (06 21) 5 03 33 50
- **Dermatologisches Kolloquium für Examenskandidaten [1-std.]**  
*P. Schramm*  
Do 12.15-13 — Hs Hautklinik
- **Klinische Visite [1-std.]**  
*J. Metz*  
Mo 16-17 — Dr.-Horst-Schmidt-Kliniken, Ludwig-Erhard-Straße 100, Wiesbaden
- **Dermatologisches Kolloquium [1-std.]**  
*R. Denk*  
Z. u. O. n. V.
- **Immunologisch-wissenschaftliches Arbeiten in der Dermatologie [1-std.]**  
*R. E. Schopf*  
Z. u. O. n. V.
- **Dermato-Histopathologie für Anfänger**  
*M. Böckers*  
14-tägl.: Z. u. O. n. V.
- **Grundlagen und Klinik allergischer Krankheiten [1-std.]**  
*J. Knop, W. Mann, A. Reske-Kunz u. wiss. Mitarb.*  
4. Klin. Semester: Fr 11-12

## Psychiatrie

### Unterrichtsveranstaltungen mit Leistungsnachweisen

- **Praktikum der Psychiatrie A (Vorlesung) [3-std.]**  
*O. Benkert, C. Hiemke, J. Glatzel, M. Philipp, J. Röschke, S. Schlegel u. wiss. Mitarb.*  
Di 9-11, Do 9-10 — Hs Psychiatrische Klinik
- **Praktikum der Psychiatrie B**  
*O. Benkert, J. Glatzel, J. Röschke, S. Schlegel, u. Ass.*

### Dringend empfohlene Lehrveranstaltung

- **Klinische Fallkonferenz [2-std.]**  
*O. Benkert u. wiss. Ass.*  
Do 15.30-17 — Konferenzraum der Psych. Klinik

### Wahlunterrichtsveranstaltungen

- **Neurobiologie der Sucht [1-std.]**  
*C. Hiemke und Ass.*  
Mo 17-18 — Bibliothek der Psychiatrischen Klinik
- **Klinisch-chemische Untersuchungen in der Psychiatrie [1-std.]**  
*C. Hiemke u. wiss. Mitarb.*  
Fr 9.30-10.30 — Neurochem. Labor
- **Anleitung zum wissenschaftlichen Arbeiten im Neurochemischen Labor**  
*C. Hiemke*  
Z. u. O. s. Aushang
- **Anleitung zum wissenschaftlichen Arbeiten im Molekularbiologischen Labor**  
*H. Lüddens*  
Z. u. O. s. Aushang

- Einführung in die Psychopathologie [1-std.]  
*J. Glatzel*  
14-tägl.: Mo 18-19.30  
Pflicht für Psychologen
- Einführung in die klinische Elektroenzephalographie und einschlägige Methoden der Biosignalverarbeitung  
*H. Rieger*  
Z. n. V. — Psychiatrische Klinik
- Neuro-biologisches Kolloquium [2-std.]  
*H. C. Hofp, O. Benkert, O. Kempfski, A. Knosp*  
14-tägl.: Mi 17-19 — Hs Hautklinik
- Nichtmedikamentöse Strategien zur Behandlung depressiver Syndrome [1-std.]  
*J. Röschke u. wiss. Mitarb.*  
Z. u. O. s. Aushang
- Wissenschaftliches Kolloquium [2-std.]  
*O. Benkert u. Wiss. Mitarb.*  
14-tägl.: Di 11-12.45 — Konferenzraum Psych. Klinik

## Psychosomatische Medizin und Psychotherapie

### Unterrichtsveranstaltung mit Leistungsnachweis

- Teil I: Einführung in die Neurosenlehre und Psychosomatische Medizin (systematische Einführung in das Gesamtgebiet) [2-std.]  
*S. O. Hoffmann, M. Bassler, U. T. Egle*  
Mo, Fr 9-10 — Hs Chirurgie
- Teil II: Praktikum diagnostisches Erstgespräch: Mehrfache Teilnahme an diagnostischen Erstgesprächen jeweils in Sechsergruppen mit Erstellung eines Protokolls  
*S. O. Hoffmann, M. Bassler, U. T. Egle u. Mitarb.*

Voraussetzung für den Erwerb des Scheins ist ein qualifizierter Leistungsnachweis in Form einer Klausur am Ende des Semesters und die Teilnahme an einem praktischen Teil im darauffolgenden Semester.

### Wahlunterrichtsveranstaltungen

- Autogenes Training und progressive Muskelrelaxation [2-std.]  
*S. Stephan*  
Mi 18-20 — Hs Psychiatrie

- Kolloquium für Doktoranden [1-std.]  
*S. O. Hoffmann, U. T. Egle*  
14-tägl.: Mi 11.30-13 — KoR Psychosomat. Klinik
- Diagnostik in der Psychosomatik: Somatisierung und psychische Traumatisierung. Fachübergreifende Wahlveranstaltung für Mediziner und Psychologen [2-std.]  
*U. T. Egle und Wiss. Ass.*  
Mi 17.15-18.45 — Hs Psychiatrie/Psychosomatik

### Lehrveranstaltung für Hörer aller Fachbereiche

- Hypnoide Verfahren und Verhaltenstherapie in der Psychosomatik (mit Demonstration und Eigenübungen) [2-std.]  
*U. Stocksmeier*  
Fr 12.30-14 — Hs Psychiatr. und Psychosomat. Klinik

## Allgemein- und Abdominalchirurgie – Unfallchirurgie – Herz-, Thorax- und Gefäßchirurgie – Kinderchirurgie – Neurochirurgie – Neurochirurgische Pathophysiologie

### Unterrichtsveranstaltungen mit Leistungsnachweisen

- Chirurgisches Blockpraktikum (I und II, AO-II/2 AO-II/3) [10 Tage, ganztägig]  
*T. Böttger, J. Degreif, M. Dahm, U. Hake, W.-D. v. Issendorff, W. Kurock, E. Mayer, M. Runkel, R. Schubert, K. Ungersböck, W. Wahl, S. Walgenbach*  
Mo-Fr 7.30-16 Kernzeit — auf allen Stationen der Chirurg. Kliniken, s. Aushang
- Chirurgische Poliklinik für Zahnmediziner (BO) [1-std.]  
*E. Hancke, J. Degreif, M. Runkel, M. Stahlschmidt*  
Do 12-13 — KR Chirurg. Klinik
- Allgemeine Chirurgie für Zahnmediziner [1-std.]  
*T. Böttger, A. Heintz, R. Loth, W. Wahl*  
Mi 11-12 — KR Chirurg. Klinik

### Dringend empfohlene Veranstaltungen

- Chirurgie I (AO-II/1) [3-std.]  
*T. Junginger*  
Mo-Mi 8-9 — Hs Chirurg. Klinik im Sommersemester
- Chirurgie II (AO-II/2) [3-std.]  
*T. Junginger*  
Mo-Mi 8-9 — Hs Chirurg. Klinik im Wintersemester
- Herz-Thorax- u. Gefäßchirurgie [1-std.]  
*H. Oelert, M. Dahm, U. Hake, E. Mayer*  
Fr 8-9 — Hs Innere Medizin im Wintersemester
- Unfallchirurgie (AO-II/1) [2-std.]  
*P. M. Rommens*  
Mi 11-13 — Hs Chirurg. Klinik
- Chirurgie der Arterien [1-std.]  
*H. Oelert*  
Fr 13-14 — SR HTG-Chirurgie
- Allgemeine Gefäßchirurgie [1-std.]  
*T. Böttger*  
Fr 12-13 — Hs Chirurg. Klinik
- Chirurgisches Videoseminar [1-std.]  
*T. Böttger, M. Dahm, J. Degreif, U. Hake, W. Kurock, W.-D. v. Issendorff, M. Runkel, R. Schubert, D. Voth, W. Wahl, S. Walgenbach*  
Do 13-14. — Hs Chirurg. Klinik

- Chirurgische Poliklinik [2-std.]  
*J. Degreif, H. Krieg, M. Runkel, S. Walgenbach, K. Wenda*  
Mo, Do 12-13 — Hs Chirurg. Klinik
- Systematik der Gefäßchirurgie [1-std.]  
*H. Oelert, M. Dahm, U. Hake, u. Wiss. Ass.*  
Mo 14-15 — SR HTG
- Herzchirurgie – Systematik der angeborenen u. erworbenen Herzfehler [1-std.]  
*H. Oelert, M. Dahm, U. Hake, u. Wiss. Ass.*  
Mo 13-14 — SR HTG
- Klinisch-chirurgisches Seminar (AO-III)  
*T. Böttger, J. Degreif, W.-D. v. Issendorff, J. Koltai, W. Kurock, M. Runkel, K. W. Stegmüller, R. Schubert, D. Voth, W. Wahl, S. Walgenbach u. Wiss. Mitarb.*  
Mi 13-15 — KoR Chirurgie, 9. Stock, R 9.216
- Die Chirurgie der Schädelbasis aus neurochirurgischer Sicht [1-std.]  
*M. Bettag*  
Z. n. V. — KoR Neurochirurgische Klinik telefonische Vereinbarung: 17-68 04
- Neurochirurgische Klinik I/II [1-std.]  
*A. Pernecky, M. Bettag, R. Schubert*  
Fr 8-9 — Hs Chirurg. Klinik
- Spezielle Neurochirurgie mit Neurotraumatologie (AO-II/3) [1-std.]  
*R. Schubert u. Wiss. Mitarb.*  
Z. n. V. — Zi. 2.216
- Allgemeine und spezielle Kinderchirurgie (AO-II/3) [2-std.]  
*S. Hofmann v. Kap-Herr, I. Koltai, G. Pistor, K. Stossek*  
Do 10-12 — GrHs Chirurg. Klinik (über 2 Semester)

### Wahlunterrichtsveranstaltungen

- Begutachtung chirurgischer Erkrankungen [2-std.]  
*G. Richter*  
Mi 16 s. t.-18 — KoR Chirurgie, 9. Stock, R 9.216, (nur im Sommersemester)
- Unfallchirurgische Visite (II/3) [1-std.]  
*J. Degreif, W.-D. v. Issendorff, W. Kurock, M. Runkel u. Wiss. Ass.*  
Do 16-17 — UCC 3

- Notfälle in der Chirurgie [1-std.]  
*G. P. Dzieniszewski, G. Gamstätter, K. Tittel*  
14-tägl.: Di 17-19 — KoR Chirurgie, 9.  
Stock, R 9.216
- Chirurgisches Kolloquium für Examenskandidaten [2-std.]  
*H. Menke, H.-D. Schmidt, H.-D. Strube*  
14-tägl.: Sa 10-12 — KR Chirurg. Klinik
- Plastische und Wiederherstellende Chirurgie [2-std.]  
*H. Menke*  
14-tägl.: Fr 16-18 — Ks Chirurgie, 9. O.G.
- Kinderchirurgische Visite  
*S. Hofmann von Kap-Herr u. Wiss. Ass.*  
Do 17-18 — Stat. A.
- Handchirurgie  
*J. Degreif u. Wiss. Ass.*  
Fr 10 s. t.-11.30
- Technik der konservativen Behandlung von Extremitätenverletzungen, Demonstrationen und praktische Übungen (Verbände, Gipsverb., Extensionen) [1-std.]  
*W. Kurock*  
Z. n. V. — UCC 3
- Kolloquium für Doktoranden [1-std.]  
*J. Degreif, W.-D. v. Issendorff, W. Kurock, M. Runkelu. Wiss. Ass.*  
Z. n. V. — UCC 3
- Praktikum »Moderne Osteosyntheseverfahren«  
*W.-D. v. Issendorff u. Wiss. Ass.*  
Do 14 s. t.-15.45 — UC Seminarraum
- Biomechanische Aspekte in der Unfallchirurgie [1-std.]  
*W.-D. v. Issendorff*  
Di 11-12 — UC
- Plastische und Wiederherstellende Chirurgie [2-std.]  
*H. Menke*  
14-tägl.: Fr 16 — KS Chirurgie, 9. OG, Geb. 505, Beginn: siehe Aushang
- Neurochirurgische Operationen  
*A. Perneczky, M. Bettag*  
Z. n. V. — OP Neurochirurg. Klinik
- Neurochirurgische Behandlung der Hirnnervenläsionen  
*G. Meinig*  
14-tägl.: Z. n. V. — Zi. 2.216
- Neurochirurgie und Traumatologie der Wirbelsäule [1-std.]  
*T. Wallenfang, G. Meinig*  
Di 17-18 O. n. V. — Zi. 2.216
- Pathophysiologie und Chirurgie cerebrovasculärer Erkrankungen  
*K. Ungersböck*  
Z. u. O. s. Aushang Neurochirurg. Klinik  
Anmeldung: Fr. Schmidtberger, Tel. 17-20 39
- Monitoring in der Neurochirurgie [1-std.]  
*G. Keßel, W. Wagner*  
Z. u. O. n. V.
- Interdisziplinäres Kolloquium »Die dysrhythmischen Fehlbildungen« [1-tägig]  
*D. Voth, B. Reitter u. a. Dozenten*  
Z. u. O. s. Aushang  
Anmeldung: Frau Best, Tel. 17-71 42
- Systematik, biologische und pathologische Besonderheiten der intrakraniellen Geschwülste aus neurochirurgischer Sicht [1-std.]  
*D. Voth*  
Mo 16-17 — Zi. 2.216
- Die poliklinischen Untersuchungen in der Neurochirurgie [1-std.]  
*R. Schubert*  
Z. n. V. — Zi. 2.216
- Diagnostik bei peripheren Nervenläsionen [1-std.]  
*A. Perneczky u. Wiss. Ass.*  
Z. n. V. — Zi. 2.216
- Neurobiologisches Kolloquium [2-std.]  
*H. C. Hopf, H. Goebel, A. Perneczky, O. Kempfski, R.-D. Treede, D. Voth, T. Wallenfang*  
Z. n. V. — Hs Hautklinik
- Klinisch orientierte Neuro-Pathophysiologie (Kolloq. f. fortgeschr. Sem.) [1-std.]  
*O. Kempfski, T. Wallenfang u. Wiss. Ass.*  
Z. u. O. n. V.
- Klinische Neurochirurgie [2-std.]  
*G. Busch, U. Haase*  
Z. n. V. (Tel. (0 23 81) 6 81-15 00)  
Zi. 2.216
- Stereotaxie und funktionelle Neurochirurgie [1-std.]  
*P. Grunert*  
Z. n. V.  
Zi. 2.216, s. Aushang, Anmeldung Frau Schmidtberger, Tel. 17-20 39
- Aspekte Neurochirurgischer Schmerztherapie ab 5. Klin. Semester [1-std.]  
*K. Dei-Anang*  
Z. u. O. n. V.  
Anmeldung unter Tel. 838-105.



- Methoden der Datenerfassung in der neurochirurgischen Forschung [1-std.]  
*O. Kempfski*  
Z. u. O. n. V.
- Anleitung zur experimentellen Arbeit in der neurochirurgischen Forschung [ganztägig]  
*O. Kempfski, T. Wallenfang*  
Z. n. V. — Inst. für Neurochirurgische Pathophysiologie, Bau 505, UG
- Aktuelle unfallchirurgische Aspekte  
*K. Wenda*  
Mo 14 s. t. — Hs der Horst-Schmidt-Kliniken, Ludwig-Erhard-Straße 100, Wiesbaden, Tel. (06 11) 43-20 87
- Unfallchirurgische klinische Visite [1-std.]  
*P. Kirschner*  
Di 17-18 — St.-Vincenz- und Elisabeth-Krankenhaus, Mainz
- Einübung in herzchirurgische Operationsmethoden, Praktikum für Studierende höherer Semester [ganztägig]  
*H. Oelert, M. Dahm, U. Hake u. Wiss. Ass.*  
Fr — OP-Saal, Station H 2 B  
Anmeldung im Sekretariat
- Kinderherzchirurgie (Seminar für alle Semester) [2-std.]  
*H. Oelert und wiss. Mitarb.*  
14-tägl.: Di 17-19 — SR HTG
- Herzchirurgische Visite [1-std.]  
*H. Oelert u. Wiss. Ass.*  
Fr 13-14 — Stat. 403/1. OG
- Herzchirurgische Grundlagen [1-std.]  
*U. Hake*  
Mi 11-12 — SR HTG
- Ausgewählte Themen der Kardiovascularchirurgie  
*S. Iversen*  
Z. u. O. s. Aushang HTG
- Seminar: Einführung in das herzchirurgische Praktikum [2-std.]  
*S. Iversen*  
14 tägl.: Mi 18-20 — SR HTG, Geb. 505
- Spezielle Probleme im unfallchirurgischen Krankengut  
*J. Ahlers*  
Z. u. O. n. V.

04

## Urologie

### Unterrichtsveranstaltung mit Leistungsnachweis

- Praktikum der Urologie (ÄAppO)  
*R. Bürger, M. Fisch, H. Haas, M. Hohenfellner, R. Hohenfellner, G. Hutschenreiter, P. Walz*  
Fr 13 s. t.-17, Sa 8 s. t.-12  
Anmeldung Kliniksekretariat E 137

### BEGLEITENDE VORLESUNG

- Einführung zum urologischen Praktikum I/II (mit MC-Fragen) [1-std.]  
*J. W. Thüroff*  
Do 8-9 — Hs Chirurg. Klinik

### Wahlunterrichtsveranstaltungen

- Urologisches Kolloquium mit Röntgendemonstration [3-std.]  
*J. W. Thüroff, M. Fisch*  
Mo, Di, Do 16-17 — O. n. V., Rö-DR der Urolog. Klinik
- Urologische Tumorsprechstunde [1-std.]  
*M. Fisch u. wiss. Mitarb.*  
Do 8-9 n. b. V. — Urologische Poliklinik

- Andrologische Sprechstunde [2-std.]  
*M. Hohenfellner u. Wiss. Mitarb.*  
Fr 9-11 — Urologische Klinik beschränkte Teilnehmerzahl
- Einführung in die urologische Sonographie [1-std.]  
*M. Fisch u. wiss. Mitarb.*  
Z. n. V.
- Anleitung zum wiss. Arbeiten [2-std.]  
*M. Fisch, M. Hohenfellner u. Wiss. Mitarb.*  
Z. u. O. n. V.
- Seminar: Urologie in der täglichen Praxis [4-std.]  
*H. Haas*  
Z. u. O. n. V.
- Ringvorlesung: Urologische Notfälle in Klinik und Praxis [3-std./Monat]  
*K. F. Klippel, L. Ivancevic, F. Orestano*  
Fr — Seminarraum Urolog. Klinik  
Terminvereinbarung: Tel. (051 41) 72 14 51
- Praktische Einführung in die Urologie [1-wöchig]  
*K. F. Klippel*  
Terminvereinbarung: Tel. (051 41) 72 14 51

- Demonstration von typischen urologischen Krankheitsbildern [2-std.]  
*L. Ivancevic*  
Terminvereinbarung: Tel. 23 10 01
- Einführung in die Andrologie [1-std.]  
*R. Bürger*  
Z. u. O. s. Aushang

## Geburtshilfe und Frauenkrankheiten

### Unterrichtsveranstaltungen mit Leistungsnachweisen

- Praktikum der Frauenheilkunde (ÄAppO)
  - Teil A: Basisvorlesung Geburtshilfe  
*P. Brockerhoff*  
Mi 11-12 — Hs Frauenklinik  
für Studenten des II/2. Studienabschn.
  - Teil A: Basisvorlesung Gynäkologie  
*F. Casper*  
Mi 12-13 — Hs Frauenklinik  
für Studenten des II/2. Studienabschn.
  - Teil B: Seminar mit Demonstrationen  
*P. G. Knapstein*  
Di-Fr 8-9 — Hs Frauenklinik  
für Studenten des II/3. Studienabschn.
  - Teil C, in 3 Gruppen;
    - Gruppe I: Ganztagspraktikum in kl. Gruppen [3-tägig]  
*P. Brockerhoff u. wiss. Ass.*  
Mo, Do 8 s. t. — Frauenklinik, Treffpunkt UFK, Zi 00541; für Studenten des II/4. Studienabschnittes, Voraussetzung: Teilnahmenachweis Teil A und B
    - Gruppe II: Halbtagspraktikum in kleinen Gruppen [5-tägig]  
*L. Heilmann*  
Mo 8 — Treffpunkt: Stadtkrankenhaus Rüsselsheim; für Studenten des II/4. Studienabschnittes, Voraussetzung: Teilnahmenachweis Teil A und B
    - Gruppe III: Ganztagspraktikum in kleinen Gruppen [3-tägig]  
*R. Schuhmann*  
Do 8 — Treffpunkt: Stadtkrankenhaus Worms; für Studenten des II/4. Studienabschnittes, Voraussetzung: Teilnahmenachweis Teil A und B
- Geburtshilfliches Kolloquium (ausgewählte Fälle der praktischen Geburtshilfe) II/4  
*A. W. Schmidt*  
Mi 11-12.45 — Frauenklinik
- Seminar gynäkologische Urologie  
*F. Casper, E. Petri*  
14-tägl.: Do 9-11 — Hs Frauenklinik
- Endokrinologie in der Geburtshilfe und Gynäkologie  
*G. Hoffmann, F. Peters*  
Fr 11-12 — Frauenklinik
- Gynäkologische Präventivdiagnostik mit praktischen Übungen [2-std.]  
*K. Meinen, H. Breinl*  
14-tägl.: Mi 16, O. n. V. — Hs Frauenklinik
- Minimal invasive endoskopische Chirurgie in der Gynäkologie (Seminar mit praktischen Übungen und Video-Demonstration) [2-std.]  
*K. Meinen u. Wiss. Mitarb.*  
14-tägl.: Mi 16, O. n. V. — Hs Frauenklinik
- Differentialdiagnostik in Gynäkologie und Geburtshilfe [2-std.]  
*T. Beck*  
Do 14-16 — Hs Frauenklinik

### Wahlunterrichtsveranstaltungen

- Gynäkologische Urologie [1-std.]  
*F. Casper, E. Petri*  
Z. u. O. n. V.
- Anleitung zum wiss. Arbeiten [6-std.]  
*P. Brockerhoff*  
Z. n. V.
- Praktische Übungen in der Experimentellen Endokrinologie (Rezeptor-Kurs) [ganztägig]  
*K. Pollow*  
einwöchiger Blockkurs, begrenzte Teilnehmerzahl, Anmeldung erforderlich
- Seminar über biochemische Mechanismen endokrinologischer Probleme [2-std.]  
*K. Pollow mit Ass.*  
Z. u. O. n. V.

### Dringend empfohlene Unterrichtsveranstaltungen

#### BEGLEITENDE VORLESUNGEN

- Geburtshilflicher Operationskurs  
*M. Höckel, R. Herzog*  
Mo 17-19 — Hs Frauenklinik

- Einführung in die biochemischen und molekularbiologischen Grundlagen der Endokrinologie [1-std.]  
*K. Pollow mit Ass.*  
Z. u. O. n. V.
- Anleitung zum wiss. Arbeiten [6-std.]  
*K. Pollow mit Ass.*  
Z. u. O. n. V.
- Nichtinvasive und invasive pränatale Diagnostik  
*E. Merz, H. Loch u. Wiss. Mitarb.*  
14-tägl.: Mi 13 — HS Frauenklinik
- Zytometrische Prognosefaktoren gynäkologischer Karziome [1-std.]  
*R. Herzog u. Wiss. Mitarb.*  
Z. u. O. n. V.
- Diagnostische Verfahren in Gynäkologie und Geburtshilfe  
*T. Hirschold, E. Weiss*  
Di 15-16.30 ganzjährig oder n. V. — HSK-Städt. Kliniken Wiesbaden, HsEG

## Augenheilkunde

### Pflichtlehveranstaltungen

- Kursus der allgemeinen klinischen Untersuchungen in dem nicht-operativen und operativen Stoffgebiet, kursbegleitende Pflichtvorlesung für alle Teilnehmer der Kurse A-C (Spiegelkurs) [1-std.]  
*N. Pfeiffer, P. R. Preussner mit Ass.*  
Mo 8-9 — Hs Pathologie
- Kurs A  
*N. Pfeiffer, W. Lieb mit Ass.*  
Mo 15.30-17 — Hs Augenklinik
- Kurs B  
*N. Pfeiffer mit Ass.*  
Di 15.30-17 — Hs Augenklinik
- Kurs C  
*N. Pfeiffer mit Ass.*  
Fr 15.30-17 — Hs Augenklinik
- Praktikum der Augenheilkunde [2-std.]  
*N. Pfeiffer*  
Mo 12-13, Do 15-16 — Hs Pathologie
- Kursus der allgemeinen klinischen Untersuchungen in dem nicht-operativen und operativen Stoffgebiet [1-std.]  
*N. Pfeiffer mit Ass.*  
Di 15-16 — Augenklinik

### Dringend empfohlene Lehrveranstaltungen

- Mikrochirurgie d. Augenvorderabschnitte u. der Augenanhangsgebilde [4-std.]  
*N. Pfeiffer*  
Mo, Fr 8-12 — OP Augenklinik
- Mikrochirurgie des Glaskörpers und der Netzhaut [4-std.]  
*N. Pfeiffer, D. Olbert u. Ass.*  
Mo, Mi, Do 8-12 — OP Augenklinik
- Klinisch-ophthalmologische Visite [1-std.]  
*N. Pfeiffer, D. Olbert u. Ass.*  
Do 14-15 — Augenklinik, Station IV

### Wahlunterrichtsveranstaltung

- Anleitung zum wissenschaftlichen Arbeiten [1-std.]  
*N. Pfeiffer*  
Mi 16-17 — Augenklinik Raum 114

## Hals-Nasen-Ohren-Heilkunde und Phoniatrie/Pädaudiologie

### Unterrichtsveranstaltungen mit Leistungsnachweisen

- Kursus der allgemeinen klinischen Untersuchungen im nichtoperativen und operativen Stoffgebiet (HNO-Spiegelkurs) [2-std.]
- Kurs A/B  
*J. Maurer u. Mitarb.*  
Mo 14.s.t.-15 — HNO-Klinik, KR beschränkte Teilnehmerzahl I/1
- Kurs C/D  
*J. Maurer u. Mitarb.*  
Fr 13.30-14.30 — HNO-Klinik, KR beschränkte Teilnehmerzahl I/1

- Praktikum der Hals-Nasen-Ohren-Heilkunde, Kopf- und Halschirurgie, einschl. Hör-, Stimm- und Sprachstörungen II/3 [2-std.]  
*W. Mann, M. Heinemann, D. Collo, W. Draf, J. Maurer, H. Mika, H. Jung, F. Nagel, K. Ritter, J.-M. Theisen, J. Theissing, A. Keilmann u. Mitarb.*  
Di 13-14.30

### Dringend empfohlene Unterrichtsveranstaltungen

#### VORBEREITENDE VORLESUNGEN

- Klinik und Poliklinik der Hals-Nasen-Ohren-Heilkunde [2-std.]  
*W. Mann, J. Maurer, H.-J. Welkoborsky u. Mitarb.*  
Di, Do 10-11 — Hs HNO-Klinik
- Phoniatrie: Stimm-, Sprech- und Sprachstörungen [2-std.]  
*M. Heinemann u. Mitarb.*  
Z. n. V. — Hs HNO-Klinik
- Pädaudiologie: Diagnostik, Therapie und Rehabilitation von Hörstörungen im Kindesalter [2-std.]  
*M. Heinemann u. Mitarb.*  
Z. n. V. — Hs HNO-Klinik
- Phoniatriisch-pädaudiologische Poliklinik (Übungen) [10-std.]  
*M. Heinemann u. Mitarb.*  
Z. n. V. — Hs HNO-Klinik
- Hals-Nasen-Ohren-Heilkunde für Zahnmediziner [1-std.]  
*H.-J. Welkoborsky u. Mitarb.*  
Mi 13.15-14

### Neurologie

#### Unterrichtsveranstaltungen mit Leistungsnachweisen

- Praktikum der Neurologie
- Teil A, I, 2 [2-std.]  
*W. Nix u. Wiss. Mitarb.*  
14-tägl.: Mo, Di u. Do 13.30-15; Gruppeneinteilung und Ort s. Aushang Poliklinik, NSK I
- Teil B, II, 1, (Neurologische Klinik für BO) [2-std.]  
*H. C. Hopf, W. Nix u. Wiss. Mitarb.*  
Mo 10-11, Mi 9-10 — Hs Chirurg. Klinik

### Wahlunterrichtsveranstaltungen

- Klinische Visite  
*W. Mann, J. Maurer, u. Mitarb.*  
Mo-Fr 7.45-8.30 — HNO-Klinik, Stat. VI, Kinder
- Klinische Fallvorstellung [1-std.]  
*W. Mann u. Mitarb.*  
Mo 17 s. t.-17.45 — Hs HNO-Klinik
- Röntgenkolleg [2-std.]  
*W. Mann, M. Thelen, P. Stoeter*  
Mi 14. s. t.-15.30
- Endoskopie und Intubationstechnik sowie Tracheotomie (Kurs mit praktischen Übungen) [2-std.]  
*W. Mann u. Mitarb.*  
Z. n. V. — Hs HNO-Klinik
- Anleitung zum selbständigen wissenschaftlichen Arbeiten [1-std.]  
*M. Heinemann u. Mitarb.*  
Z. n. V.
- Elektrophysiologische Diagnostik zentralnervöser Prozesse [1-std.]  
*R. Maier, L. Lippert*  
Z. u. O. n. V.
- Interdisziplinäres Kolloquium »Die dysrhythmischen Fehlbildungen« [1-tägig]  
*D. Voth, B. Reitter u. a. Dozenten*  
Z. u. O. s. Aushang  
Anmeldung: Frau Best, Tel. 17-71 42

- Teil C, II, 2, [2-std.]  
*H. C. Hopf, R. Besser, R. Thümler, u. Wiss. Mitarb.*  
14-tägl.: Mo, Di u. Do 13.30-15; Gruppeneinteilung und Ort s. Aushang Poliklinik, NSK I;  
Voraussetzung: Teilnahme an Teil A und B

### Dringend empfohlene Unterrichtsveranstaltung

#### VORBEREITENDE VORLESUNG

- Pathophysiologie und Klinische Symptomatologie  
*Dozenten s. Innere Medizin*  
Mo, Mi 8-9 — Hs Med. Klinik

**Wahlunterrichtsveranstaltungen**

- Neurobiolog. Kolloquium [2-std.]  
*H. C. Hopf, O. Benkert, A. Perneczky, W. Nix, O. Kempfski, H. L. Haas*  
14-tägl.: Mi 17-19 — Hs Hautklinik  
s. spezielles Programm: Aushang NSK I
- Neurophysiologische Diagnostik (Myographie, Neurographie) [2-std.]  
*W. Nix*  
Mi 14-16 — Neurolog. Klinik NSK ptr.
- Neurootologisches und Neuroophthalmologisches Seminar [1-std.]  
*R. Thümler*  
Z. u. O. n. V.

- Evozierte Potentiale in der Neurologischen Diagnostik [2-std.]  
*K. Lowitzsch*  
14-tägl.: Di 15 s.t.-16.30 — O. n. V
- Epileptologie mit Fall- und EEG-Vorstellung [1-std.]  
*R. Besser u. Wiss. Mitarb.*  
Z. u. O. n. V.
- Neurologische Notfälle [1-std.]  
*W. Nix*  
Z. u. O. n. V.

**04****Orthopädie****Unterrichtsveranstaltungen mit Leistungsnachweisen**

- Praktikum der Orthopädie  
*J. Heine, P. Eysel, C. Hopf, E. Palme, W. Menke, A. Karbowski, W. Reichel, H. Blümlein, H. W. Staude, D. Steeger, u. Wiss. Mitarb.*  
*SR Orthopädie*  
Gruppeneinteilung (ÄAppO) nach zentraler Anmeldung und nach Leistungsnachweis

**Dringend empfohlene Unterrichtsveranstaltung****BEGLEITENDE VORLESUNG**

- Orthopädische Klinik (BO/ÄAppO), theoretischer Teil [2-std.]  
*J. Heine*  
Di, Fr 12-13 — Hs Hautklinik

**Wahlunterrichtsveranstaltungen**

- Praktische Ausbildung in der Krankenanstalt in Orthopädie [tägl.]  
*J. Heine, P. Eysel, C. Hopf, A. Karbowski u. Wiss. Mitarb.*
- Anleitung zum wiss. Arbeiten [tägl.]  
*J. Heine, E. Palme, C. Hopf, A. Karbowski u. Wiss. Mitarb.*

- Konservative und operative Therapie in der Rheuma-Orthopädie einschl. handorthopädischer Erkrankungen [1-std.]  
*C. Hopf, E. Palme*  
Z. n. V.
- Technische Orthopädie [1-std.]  
*E. Palme, R. Volkert, C. Hopf*  
Z. n. V. — Gebäude Techn. Orthopädie
- Konservative und operative Therapie in der Kinder-Orthopädie [1-std.]  
*E. Palme, D. Steeger, C. Hopf*  
Z. n. V.
- Sportmedizin (Ringvorlesung) [1-std.]  
*H. Blümlein, P. Eysel, C. Hopf, B.-K. Jüngst, H. Löllgen, D. Steeger, H. Stopfkuchen, W. Menke u. Wiss. Mitarb.*  
Z. n. V.
- Biomechanische und Klinische Aspekte der Sportmedizin [1-std.]  
*W. Menke u. Wiss. Mitarb.*  
Z. n. V.
- Einführung in die klinische Biomechanik [2-std.]  
*J. Heine u. Wiss. Mitarb.*  
Z. n. V.

## Lehrveranstaltungen Zahn-, Mund- und Kieferheilkunde

- Einführungsveranstaltungen für Studienanfänger, Fach-, und Hochschulortwechsler  
*K. Brodda*  
Woche vor Semesterbeginn, Tag, Z. u. O. w.  
d. Aushang bekanntgegeben

Die Vorlesungen und Kurse für die klinischen Studierenden finden in der Klinik und Poliklinik für Zahn-, Mund- und Kieferkrankheiten, Augustusplatz 2, statt, für die vorklinischen Studierenden im Hause der Vorkliniker-Laboratorien, Universitätsgelände, Anselm-Franz-v.-Bentzel-Weg 14.

### Pflichtlehrveranstaltungen

- Klinik und Polikl. für Zahn-, Mund- und Kieferkrankheiten (für Mediziner) [1-std.]  
*N. Behneke, B. Willershausen-Zörnchen, W. Wagner, H. G. Sergl, A. Fesseler, B. d'Hoedt*  
Mo 11-12
- Klinik und Poliklinik für Zahn-, Mund- und Kieferkrankheiten (für Zahnmed.), I., 2., 3. und 5. klin. Semester [4-std.]  
*W. Wagner, B. d'Hoedt*  
Di, Do 9-11
- Spezielle Pathologie und Pathohistologie der Zahn-, Mund- und Kieferkrankheiten, Teil II, 4., 5. klin. Semester [1-std.]  
*H. Müntefering, W. Wagner*  
Di 16-17
- Spezielle Zahn-, Mund- und Kieferchirurgie, Teil I, 2. u. 3. klin. Semester [1-std.]  
*W. Wagner*  
Mi 12 s. t.-12.45

\*\*\*

- Operationskurs I, 3. klin. Semester [11-std.]  
*B. d'Hoedt m. Ass.*  
Z. n. V.  
s. besonderen Anschlag
- Vorlesung zum Operationskurs I, 3. klin. Semester  
*B. d'Hoedt m. Ass.*  
Mo 12-13
- Operationskurs II, 4. klin. Sem. [11-std.]  
*B. d'Hoedt m. Ass.*  
Mo-Fr 13.30-15.30  
s. besonderen Anschlag
- Vorlesung zum Operationskurs II, 4. klin. Semester  
*B. d'Hoedt m. Ass.*  
Mo 12-13

- Röntgenkurs, 1. klin. Sem. [2-std.]  
*B. d'Hoedt, W. Wagner m. Ass.*  
Di ab 12 s. t.

### Dringend empfohlene Lehrveranstaltungen

- Zahnärztlich-chirurgische Propädeutik (m. prakt. Übungen), 1. kl. Sem. [2-std.]  
*B. d'Hoedt m. Ass.*  
Mi 9-11
- Klinisch-röntgenologische Differentialdiagnostik, 5. klin. Sem. [1-std.]  
*W. Wagner, B. d'Hoedt u. Ass.*  
Z. u. O. n. V.
- Operationskurs III – Klinische Mund-, Kiefer- und Gesichtschirurgie, 3. klin. Sem. [4,5-std.]  
*W. Wagner u. Ass.*  
Mo 8-12.30
- Zahnärztliche Implantologie (Ringvorlesung), 4.-5. klin. Sem.  
*B. d'Hoedt, N. Behneke, W. Wagner*  
Do 16-17

### Pflichtlehrveranstaltungen

- Phantomkurs der Zahnerhaltungskunde, 1. klin. Sem. [20-std.]  
*B. Willershausen-Zörnchen u. Ass.*  
Mo-Do 13-17
- Vorlesung zum Phantomkurs der Zahnerhaltungskunde, 1. klin. Sem.  
*B. Willershausen-Zörnchen u. Ass.*  
Do 11-12, Fr 8-9
- Zahnerhaltungskunde I, 2. und 5. klin. Sem. [3-std.]  
*B. Willershausen-Zörnchen*  
Mo 8-10, Fr 11-12
- Kursus und Poliklinik der Zahnerhaltungskunde I, 2. klin. Sem. [18-std.]  
*B. Willershausen-Zörnchen*  
Mo-Do 13-17
- Kursus und Poliklinik der Zahnerhaltungskunde II, 5. klin. Sem. [18-std.]  
*B. Willershausen-Zörnchen*  
Mo-Fr 8-12.30
- Therapie der Parodontopathien, 2. und 5. klin. Sem. [1-std.]  
*B. Willershausen-Zörnchen*  
Fr 12-13

- Kolloquium über ausgewählte Kapitel der konservierenden Zahnheilkunde, 2. klin. Sem. [1-std.]  
*B. Willershausen-Zönnchen u. Ass.*  
Mo 11-12
- Kolloquium über ausgewählte Kapitel der konservierenden Zahnheilkunde, 5. klin. Sem. [1-std.]  
*B. Willershausen-Zönnchen u. Ass.*  
Do 8-9
- Einführung in die Zahnheilkunde (nur für Kliniker), 1. klin. Sem. [1-std.]  
*B. Willershausen-Zönnchen*  
Mo 14-15

\*\*\*

- Werkstoffkunde für Vorkliniker, Teil I [1-std.]  
*J. Kraft u. Mitarb.*  
Di 9-10
- Werkstoffkunde für Vorkliniker, Teil II [2-std.]  
*J. Kraft u. Mitarb.*  
Mo 10-11, Mi 8-9
- Technisch-propädeutischer Kursus der Zahnersatzkunde mit Demonstrationen [20-std.]  
*J. Kraft m. Ass.*  
Di, Do 8-9  
Laboröffnungszeiten: Mo-Do 8-16.45, Fr 8-14
- Phantomkurs der Zahnersatzkunde I, mit Demonstrationen [ganztägig]  
*J. Kraft m. Ass.*  
6 Wochen in der vorlesungsfreien Zeit nach dem Sommersemester
- Phantomkurs der Zahnersatzkunde II, mit Demonstrationen [20-std.]  
*J. Kraft m. Ass.*  
Mo 11-12, Mi, Do 9-10  
Laboröffnungszeiten: Mo-Do 8-16.45, Fr 8-14

\*\*\*

- Zahnersatzkunde für Kliniker Teil I, 1. und 2. klin. Sem.  
*N. N.*  
Di-Do 8-9
- Propädeutischer Kursus der klinischen Prothetik, 1. klin. Sem. [3-std.]  
*F. Müller*  
Mo, Mi 13.30-16.30
- Kursus und Poliklinik der Zahnersatzkunde I, mit klinischen Demonstrationen und Präparierübungen, 3. klin. Sem. [17,5-std.]  
*N. N. m. Ass.*  
Mo-Fr 13.30-17
- Kursus und Poliklinik der Zahnersatzkunde II, mit klinischen Demonstrationen, 4. klin. Sem. [18-std.]  
*N. N. mit Ass.*  
Mo, Di, Do, Fr 8-12.30
- Poliklinik der Zahnersatzkunde, 3. und 4. klin. Sem. [2-std.]  
*N. Behneke*  
10-12
- Kolloquium der klinischen Prothetik, 5. klin. Sem. [1-std.]  
*N. N.*  
Z. n. V.
- Einführung in die Okklusionslehre und Funktionsdiagnostik, mit klinischen Demonstrationen, 5. klin. Sem. [1-std.]  
*N. N.*  
Z. n. V.

\*\*\*

- Kursus der kieferorthopädischen Technik mit Demonstrationen, 1. klin. Sem. [8-std.]  
*H. G. Serglm. Ass.*  
Mo 8-13, Fr 9-10

04



**KPA**

Kompetent  
und  
zuverlässig  
in Sachen  
Implantate

**Zahntechnik GmbH**

**KPA**

**ZAHNTECHNIK  
GMBH**

**QUALITÄT IST PRÄZISION**

Geschäftsführer: Armin Datz, Klaus Winter, Hans-Peter Illig

... Ihr Ansprechpartner in Sachen Zahntechnik von **A** bis 

An der Fahrt 7 • 55124 Mainz-Gonsenheim  
Telefon (06131) 91020-0 • Telefax (06131) 910208

- Einführung in die Kieferorthopädie, 1. klin. Sem. [2-std.]  
*H. G. Sergl*  
Fr 9-11
- Kieferorthopädie Teil II, 2. und 3. klin. Sem. [2-std.]  
*H. G. Sergl*  
Mo 10-11, Di 11-11.45
- Kursus und Poliklinik der Kieferorthopädie I, mit diagnostisch therapeutischen Übungen; 3. klin. Sem. [8-std., durchgehend]  
*H. G. Sergl m. Ass.*  
Übungen: Di 11.45-12.30, Mi 8-9
- Kursus und Poliklinik der Kieferorthopädie II mit diagnostisch therapeutischen Übungen, 4. klin. Sem. [8-std., durchgehend]  
*H. G. Sergl m. Ass.*  
Übungen: Mi 15-16.30
- Kieferorthopädisches Kolloquium [2-std.]  
*R. Endris*  
Z. u. O. n. V.
- Spezielle prothetische Aspekte der zahnärztlichen Implantologie [1-std.]  
*N. Behneke*  
Z. u. O. n. V.
- Gerodontologische Aspekte der zahnärztlichen Prothetik [1-std.]  
*F. Müller*  
Z. u. O. n. V.

### Wahlunterrichtsveranstaltungen

- Anleitung zum selbständigen wissenschaftlichen Arbeiten [ganztägig]  
*H. Duschner*  
Z. n. V. — Verfügungsgebäude
- Oberflächenanalytische Untersuchungsmethoden in der Zahnmedizinischen Grundlagenforschung [2-std.]  
*H. Duschner*  
Z. n. V. — Verfügungsgebäude  
Tel. 17-33 87

### Dringend empfohlene Lehrveranstaltungen

- Psychologie für Zahnmediziner [1-std.]  
*H. G. Sergl m. Ass.*  
Z. n. V.

## Akademische Lehrkrankenhäuser der Johannes Gutenberg-Universität

Die »Bundesärzteordnung« sieht nach ihrer Fassung der Bekanntmachung vom 14.10.1977 (BGBl. I, S. 1585), zuletzt geändert durch das »Gesetz zur Änderung der Bundesärzteordnung und weitere Gesetze für Heilberufe« vom 23.3.1992 (BGBl. I, S. 719), für die ärztliche Ausbildung ein Studium von mindestens sechs Jahren vor, wobei innerhalb des Studiums eine Zeit von mindestens acht, höchstens zwölf Monaten, für eine durchgehende praktische Ausbildung in Krankenanstalten zu entfallen hat. Der Bundesminister für Jugend, Familie und Gesundheit hat auf dieser Grundlage in der »Approbationsordnung für Ärzte« vom 28.10.1970 (in der Fassung der Bekanntmachung vom 14.7.1987 (BGBl. I, S.1593) und 7. Verordnung zur Änderung der Approbationsordnung für Ärzte vom 21.12.1989) die Mindestanforderungen, die an das Studium der Medizin zu stellen sind, geregelt. Danach umfasst die ärztliche Ausbildung ein Studium der Medizin von mindestens sechs Jahren an einer wissenschaftlichen Hochschule. Das letzte Jahr des Studiums entfällt auf eine 48wöchige zusammenhängende praktische Ausbildung in Krankenanstalten. Der »Unterricht am Krankenbett« soll in diesem Zeitraum ganztägig durchgeführt werden können. Dieses »Praktische Jahr« ist

Bestandteil des Medizinstudiums in den Unterrichtskliniken. Da die Ausbildungskapazität der Universitätskliniken hierfür nicht ausreicht, ist es notwendig, andere Krankenanstalten, die personell, räumlich und ausstattungsmäßig bestimmte Mindestanforderungen erfüllen, an der Ausbildung der Studierenden der Medizin zu beteiligen.

Die Verteilung der Medizinstudenten auf die Ausbildungsplätze für die Absolvierung des »Praktischen Jahres« im Klinikum und in den Akademischen Lehrkrankenhäusern der Johannes Gutenberg-Universität obliegt dem Ausschuß »Lehre Klinik« des Fachbereichsrats Medizin. Die Verteilung wird von diesem Ausschuß anhand der Orts- und Fachwünsche der Medizinstudenten und nach Maßgabe einer vom Fachbereichsrat Medizin erlassenen »Präferenzliste« vorgenommen.

Die Krankenanstalten nehmen auf der Grundlage der Ordnung des Fachbereichs Medizin der Johannes Gutenberg-Universität Mainz für das Studium der Medizin im Rahmen der Ärztlichen Ausbildung vom 11. Mai 1993 an der praktischen Ausbildung von Studierenden der Medizin gemäß den Bestimmungen der Approbationsordnung für Ärzte teil. Die Krankenanstalten sind berechtigt, für die Zeit der Vertragsdauer die Zusatzbe-



zeichnung »Akademisches Lehrkrankenhaus der Johannes Gutenberg-Universität Mainz« zu führen. Die praktische Ausbildung in der Krankenanstalt gliedert sich in eine Ausbildung von je vier

Monaten in Innerer Medizin und Chirurgie (Pflichtfächer) und wahlweise in einem der übrigen klinisch-praktischen Fachgebiete (Wahlpflichtfächer).

### Städtische Krankenanstalten Idar-Oberstein GmbH

- Dr.-Ottmar-Kohler-Straße 2, 55743 Idar-Oberstein, Tel. (0 67 81) 6 60, Fax 66 19 40
- Studienleiter:  
Dr. med. G. BÜHLER, Tel. 66 15 70
- Sekretariat: Christine MUNSTEINER, Studentenbibl., Tel. 66 19 62, Sprechz. Mo-Fr 9-11
- Ärztlicher Direktor:  
Dr. med. E.-A. GÖBEL, Tel. 66 11 70
- Verwaltungsdirektor: J. WILD, Tel. 66 17 01
- Vertragsdauer: 1.10.1977 bis 30.9.1997
- Ausbildungsplätze: 32
- Dauer des Praktischen Jahres:  
27.10.1997-26.9.1998

#### Lehrbeauftragte

##### PFLICHTFÄCHER:

- Chirurgie: Prof. Dr. H. RAHMER,  
Dr. F. WEYAND

##### Innere Medizin:

Dr. G. BÜHLER, Prof. Dr. H. H. KLEIN

##### WAHLPFLICHTFÄCHER:

- Gynäkologie: Dr. R. GROS
- Pädiatrie: Prof. Dr. Dr. R. GALASKE
- Radiologie: Dr. W. WAGENMANN
- Urologie: Dr. J. GÜNTHER
- Neurologie: Dr. W.-H. VON ARNIM

##### KONSILIARFÄCHER:

- Augenheilkunde: Dr. H.-J. SCHMIDT
- Laboratoriumsmedizin: Dr. M. MLUDEK
- Pathologie: Prof. Dr. G. GÜNTHER
- HNO-Heilkunde: Dr. H. RAULS
- Anästhesiologie: Dr. E.-A. GÖBEL
- Psychiatrie: Dr. B. LAUFS

04

### Westpfalz-Klinikum, Standort 1, Kaiserslautern

- Hellmut-Hartert-Straße 1, 67655 Kaiserslautern, Tel. (06 31) 2 03-1, Fax 2 03 17 03
- Studienleiter:  
Prof. Dr. R. WAGNER, Tel. 2 03-16 67
- Sekretariat:  
Simone GEIB, Tel. 2 03-17 35, Fax 2 03-15 39  
Sprechzeiten Mo-Fr 7.30-12, 8. OG W-Bau
- Ärztlicher Direktor:  
Prof. Dr. F.-W. ALBERT, Tel. 2 03-12 56
- Geschäftsführerin:  
Diana DIETRICH, Tel. 2 03-12 30
- Vertragsdauer: 1.4.1997 bis 31.3.2000
- Ausbildungsplätze: 36
- Dauer des Praktischen Jahres:  
28.4.1997 bis 28.3.1998

#### Lehrbeauftragte

##### PFLICHTFÄCHER:

- Chirurgie: Prof. Dr. B. KOCH, Dr. H. RITTER,  
Prof. Dr. W. SEYBOLD-EPTING
- Innere Medizin: N. N.
- Innere Medizin II: Dr. H.-G. GLUNZ
- Innere Medizin III: Prof. Dr. F. W. ALBERT

##### WAHLPFLICHTFÄCHER:

- Gynäkologie: PD Dr. H.-J. VOIGT
- Pädiatrie: Prof. Dr. G. RUPPRATH
- Urologie: Prof. Dr. KOPPER

##### KONSILIARFÄCHER:

- Anästhesiologie: Prof. Dr. C. MADLER
- Nuklearmedizin u. Röntgendiagnostik:  
Dr. W. HERBIG
- Pathologie: Prof. Dr. R. WAGNER
- Laboratoriumsmedizin: Prof. Dr. K. PASCHEN

## Bundeswehrzentral Krankenhaus Koblenz

- Rübener Straße 170, 56072 Koblenz, Tel. (02 61) 28 11, Fax 28 14 01
- Chefarzt:  
Generalarzt Dr. Björn MIROW, Tel. 2 81/21 00
- Studienleiter: Oberstarzt Dr. Hartmut FALLEN, Tel. 2 81/22 05
- Sekretariat: Eveline MATYSSEK, Sprechzeiten Mo-Fr 8-12, Tel. 2 81/6 08
- Leiter der Verwaltung: Regierungsoberamtsrat Erich ADAMS, Tel. 2 81/22 00
- Vertragsdauer: 1.4.1987 bis 31.3.1997
- Ausbildungsplätze: 14
- Dauer des Praktischen Jahres: 28.4.1997 bis 28.3.1998

### Lehrbeauftragte

#### PFLICHTFÄCHER:

- Chirurgie: Oberstarzt Prof. Dr. J. LENZ
- Herz- und Gefäßchirurgie: Oberfeldarzt Prof. Dr. C. WEINHOLD
- Innere Medizin: Oberstarzt Dr. H. FALLEN

#### WAHLPFLICHTFÄCHER:

- Orthopädie: Oberstarzt Dr. D. KNAPP
- Dermatologie: Flottenarzt PD Dr. E. FRANZ

#### KONSILIARFACH:

- Pathologie: Oberstarzt Dr. R. SCHÄFER

## Evangelisches Stift St. Martin, Koblenz

- Johannes-Müller-Straße 7, 56068 Koblenz, Tel. (02 61) 1 37-0, Fax 1 37-12 34
- Studienleiter:  
Dr. med. Hans-Hermann DORMEYER, Sprechzeiten Di 16-18, Tel. (02 61) 1 37-16 43, Fax 1 37 16 88
- Sekretariat: Gerti OED, Eleonore ZIMMER, Sprechzeiten Di u. Fr 13-16, Zi. 207, Tel. (02 61) 1 37-16 43
- Ärztlicher Direktor: PD Dr. Friedrich KERSTING, Tel. (02 61) 1 37-16 41
- Verwaltungsdirektor: Lutz HECHT, Tel. (02 61) 1 37-14 11/14 48, Fax 1 37 16 54
- Vertragsdauer: 1.10.1979 bis 30.9.1994 (neuer Vertrag folgt)
- Ausbildungsplätze zusammen mit Landesnervenkl. Andernach: 18

- Dauer des Praktischen Jahres: 27.10.1997 bis 26.09.1998

### Lehrbeauftragte

#### PFLICHTFÄCHER:

- Chirurgie: PD Dr. F. BAUMGAERTEL, PD Dr. Dr. B. PETRACIC, Prof. Dr. W. HISSEN
- Innere Medizin: Dr. H. H. DORMEYER, PD Dr. F. KERSTING

#### KONSILIARFÄCHER:

- Anästhesiologie: Dr. J. ELGER
- Pathologie: Prof. Dr. R. KRÜGER, Dr. E. DE LEON, Prof. Dr. W. LENZ
- Radiologie: Prof. Dr. R. HÜLSE
- Augenabteilung: Dr. D. BRAMBRING, Dr. P. SCHMITZ-VALCKENBERG

## Landesnervenkl. Andernach

- Vulkanstraße 58, 56626 Andernach, Tel. (026 32) 4 07-0, Fax 40 75 02
- Studienleiter und Stellvertr. Ärztlicher Direktor: Dr. med. Fritz HILGENSTOCK, Tel. 40 75 77
- Sekretariat:  
Heidrun FINSTERER, Klinisches Zentrum
- Verwaltungsdirektor:  
Willi WEIDENBACH, Tel. 40 73 22
- Vertragsdauer: 1.10.1979 bis 30.9.1994 (neuer Vertrag folgt)

- Ausbildungsplätze: Siehe Evangelisches Stift St. Martin, Koblenz
- Dauer des Praktischen Jahres: 27.10.97-26.09.98

### Lehrbeauftragte

#### WAHLPFLICHTFÄCHER:

- Psychiatrie: Dr. Dr. ELSNER, Dr. A. KORN
- Neurologie: Dr. F. HILGENSTOCK, Dr. D. von der OSTEN-SACKEN

## Städtisches Krankenhaus Kemperhof, Koblenz

- Koblenzer Straße 115-155, 56065 Koblenz, Tel. (02 61) 49 91, Fax 4 99- 22 00
- Studienleiter:  
Prof. Dr. med. Rainer KIRCHNER, Tel. 4 99-22 52
- Sekretariat: Marina FLOECK, Sprechzeiten Mo-Do 7.30-11.30 und 12-16, Fr 7.30-14, Büro Lehrkrankenhaus, Tel. 4 99-28 05
- Ärztlicher Direktor: Prof. Dr. med. Manfred RISTER, Tel. 4 99-26 01
- Verwaltungsdirektor:  
Siegmar STÖRMER, Tel. 4 99-20 01
- Vertragsdauer: 1.4.1977 bis 31.3.1997
- Ausbildungsplätze: 42
- Dauer des Praktischen Jahres: 28.4.97-28.3.98

### Lehrbeauftragte

#### PFLICHTFÄCHER:

- Chirurgie: Prof. Dr. R. KIRCHNER, Dr. D. GUSE, Dr. U. HUTZELMANN
- Innere Medizin: Prof. Dr. T. EISENHAUER, Prof. Dr. E. SEIFERT, Dr. M. KERN, Dr. R. DE MAS

#### WAHLPFLICHTFÄCHER:

- Anästhesiologie: Prof. Dr. H. MÜLLER
- Gynäkologie: PD Dr. U. GETHMANN
- Pädiatrie: Prof. Dr. M. RISTER, Dr. R. FERRARI
- Urologie: Dr. L. LAMPANTE, Dr. C. CHARVALAKIS

#### KONSILIARFÄCHER:

- Pathologie: Dr. F. DE LEON, Prof. Dr. R. KRÜGER, Prof. Dr. W. LENZ
- Radiologie: Prof. Dr. L. V. HABIGHORST, Dr. A. SCHENDERA

## Klinikum der Stadt Ludwigshafen GmbH

- Bremerstraße 79, 67063 Ludwigshafen, Tel. (06 21) 5 03-0, Fax 5 03 45 76
- Studienleiter:  
Prof. Dr. med. Rüdiger WELT, Tel. 5 03-30 50
- Stellvertreter: Prof. Dr. med. Kurt WEGENER, Tel. 5 03-43 00
- Sekretariat: Monika ROLLAR, Gertraud SCHNEIDER, Studentenhaus (Haus 3) Tel. 5 03-45 70, Sprechzeiten Mo 8-13, Di-Do 8-15, Fr 8-11
- Ärztlicher Direktor: Prof. Dr. Dr. Dieter SEILER, Tel. 5 03-35 50
- Geschäftsführer:  
Dr. V. GRAF, Tel. 5 03 20 88
- Vertragsdauer: 1.4.1984 bis 31.3.1999
- Ausbildungsplätze: 30
- Dauer des Praktischen Jahres: 28.4.97- 28.3.98

- Innere Medizin: Prof. Dr. H. BRASS, Klinik A, Prof. Dr. J. SENGES, Klinik B, Prof. Dr. J.-F. RIEMANN, Klinik C, PD Dr. S. SCHUSTER

#### WAHLPFLICHTFÄCHER:

- Gynäkologie: Prof. Dr. W. D. LEHMANN
- Neurologie: Prof. Dr. K. LOWITZSCH
- Dermatologie: Prof. Dr. V. VOIGTLÄNDER

#### KONSILIARFÄCHER:

- Anästhesiologie: Prof. Dr. J. BOLDT
- Pathologie: Prof. Dr. K. WEGENER
- Radiologie/Röntgendiagnostik:  
Dr. P. WETZEL
- Laboratoriumsmedizin:  
Prof. Dr. Dr. D. SEILER, Prof. Dr. P. HELLSTERN
- Augenheilkunde: Prof. Dr. R. WELT
- HNO-Heilkunde: Prof. Dr. H.-G. MÜNCKER
- Strahlentherapie und Nuklearmedizin:  
Prof. Dr. H. KAUFMANN
- Herzchirurgie: Prof. Dr. W. SAGGAU

### Lehrbeauftragte

#### PFLICHTFÄCHER:

- Chirurgie: Prof. Dr. K. SCHÖNLIEBEN, Dr. H. A. MÜLLER

## St. Hildegardis-Krankenhaus, Mainz

- Hildegardstraße 2, 55131 Mainz, Tel. 14 71, Fax 14 77 59
- Studienleiter:  
Prof. Dr. med. Wolfgang SCHMIDT
- Sekretariat: Gerlinde KLEHN, Sprechzeiten Mo-Fr 8-11.30. Tel. 14 74 12

- Ärztlicher Direktor:  
Prof. Dr. med. Karl-Dieter HÖHLE
- Verwaltungsdirektor: K. G. SINSS
- Vertragsdauer: 1.4.1977 bis 31.3.1997
- Ausbildungsplätze: 16
- Dauer des Praktischen Jahres:  
27.10.1997 bis 26.9.1998

**Lehrbeauftragte****PFLICHTFÄCHER:**

- Chirurgie: Prof. Dr. K.-D. HÖHLE
- Innere Medizin: PD Dr. M. JUNG,  
Prof. Dr. W. SCHMIDT

**WAHLPFLICHTFACH:**

- Gynäkologie: Prof. Dr. F. PETERS

**KONSILIARFÄCHER:**

- Anästhesiologie: Dr. G. TRAUE
- Radiologie: Dr. L. LOCHNER

**Stadtkrankenhaus Rüsselsheim am Main**

- August-Bebel-Straße 59, 65428 Rüsselsheim am Main, Tel. (0 61 42) 60 31, Fax 60 33 71
- Studienleiter und Ärztlicher Direktor: Prof. Dr. med. Hans Hartmut STELZIG, Tel. 60 35 01
- Sekretariat: Emilie FISCHER,  
Sprechzeiten Mo-Fr 12-16, Tel. 60 34 67
- Verwaltungsdirektor: Willi BURGARD, Ltd. Magistratsdirektor, Tel. 60 34 00
- Vertragsdauer: 1.10.1977 bis 30.9.1997
- Ausbildungsplätze: 36
- Dauer des Praktischen Jahres: 27.10.97-26.9.98

- Innere Medizin: Prof. Dr. H. J. v. MENGDEN,  
Prof. Dr. M. OLBERMANN

**WAHLPFLICHTFÄCHER:**

- Anästhesiologie: Dr. F.-H. SCHÜTTE
- Gynäkologie: Prof. Dr. L. HEILMANN
- Pädiatrie: Prof. Dr. J. GEHLER
- Radiologie: Prof. Dr. H. H. STELZIG

**KONSILIARFÄCHER:**

- Augenheilkunde: Prof. Dr. P. HOCHGESAND
- Urologie: Dr. W. RAPP
- Laboratoriumsdiagnostik:  
Dr. E. SCHMIDT-MARTTILA

**Lehrbeauftragte****PFLICHTFÄCHER:**

- Chirurgie: Prof. Dr. P. KEMPF

**Dr.-Horst-Schmidt-Kliniken-GmbH, Klinikum der Landeshauptstadt Wiesbaden**

- Ludwig-Erhard-Straße 100, 65199 Wiesbaden, Tel. (06 11) 43-0, Fax 43 26 01
- Studienleiter: Prof. Dr. Michael ALBANI, Tel. 43 25 54, Fax 43 25 57
- Sekretariat: Hannelore REIDL, Sprechzeiten Mo-Fr 9-12, 12.30-14, Neubau Schule, Zi. 27, Tel. (06 11) 43 28 41
- Ärztlicher Direktor:  
Prof. Dr. Boye WEISNER, Tel. 43-23 74/76
- Stellv. Ärztlicher Direktor:  
Prof. Dr. Michael ALBANI
- Komm. Geschäftsführer der Kliniken:  
Sozialdezernent W. HESSENAUER, Tel. 43 20 75, Fax 43 27 27
- Stellvertr. Geschäftsführerin: Ingrid STRACK,  
Magistratsdirektorin, Tel. 43 20 78
- Vertragsdauer: 1.4.1977 bis 31.3.1997
- Ausbildungsplätze: 56
- Dauer des Praktischen Jahres: 28.4.97-28.3.98

- Unfallchirurgie: Prof. Dr. K. WENDA
- Innere Medizin: PD Dr. Martin SIGMUND,  
Dr. C. PIPER, Prof. Dr. C. ELL, PD Dr. N. FRICK-HOFEN

**WAHLPFLICHTFÄCHER:**

- Anästhesiologie: Prof. Dr. J. SCHMITZ
- Dermatologie: Prof. Dr. J. METZ
- Gynäkologie: Prof. Dr. P. BERLE, PD Dr. T. HITSCHOLD
- Pädiatrie: Prof. Dr. M. ALBANI
- Urologie: Prof. Dr. M. KÖLLERMANN
- Neurologie/Psychiatrie: Prof. Dr. B. WEISNER

**KONSILIARFÄCHER:**

- Augenheilkunde: Prof. Dr. W. LERCHE
- Pathologie: Prof. Dr. W. REMMELE,  
Prof. Dr. U. BÉTTENDORF
- Radiologie: Prof. Dr. H. WEIGAND,  
PD Dr. J. SPITZ
- Mikrobiologie: Prof. Dr. H.-H. SCHASSAN

**Lehrbeauftragte****PFLICHTFÄCHER:**

- Chirurgie:  
Prof. Dr. H. PETERS, PD Dr. G. GAMSTÄTTER

## Stadtkrankenhaus Worms

- Gabriel-von-Seidl-Straße 81, 67550 Worms, Tel. (0 62 41) 5 01-0, Fax 50 16 00
- Studienleiter: Prof. Dr. med. Roland SCHUH-MANN, Tel. 50 13 37, Fax 50 16 16
- Sekretariat: Ursula BAUER, Sprechzeiten Mo-Fr, 8-12, Zi. 029, 7. OG, Tel. 50 13 96
- Ärztlicher Direktor: Prof. Dr. Wilfried JELLINGHAUS, Tel. 50 13 74
- Verwaltungsdirektor: Friedrich HAAS, Tel. 50 12 10
- Vertragsdauer: 1.10.1977 bis 30.9.1997.
- Ausbildungsplätze: 27
- Dauer des Praktischen Jahres: 27.10.97-26.9.98

### Lehrbeauftragte

#### PFLICHTFÄCHER:

- Chirurgie: Prof. Dr. H. BINDEWALD, Prof. Dr. F. KLAPP

## Krankenhaus der Barmherzigen Brüder, Trier

- Nordallee 1, 54292 Trier, Tel. (06 51) 20 80, Fax 2 08 12 99
- Studienleiter: Prof. Dr. med. W. H. BOESKEN, Tel. 2 08 27 21, Fax 208 27 30
- Sekretariat: Eva HAAS-GIELEN, Sprechzeiten Mo-Fr 8-12 und 13.30-16, Zi. 30, Tel 2 08 12 06/12 07
- Ärztlicher Direktor: Dr. med. A. DELLER
- Verwaltungsdirektor: Dr. G. MERSCHBÄCHER, Tel. 2 08 12 06
- Vertragsdauer: 1.10.1977 bis 30.9.1997
- Ausbildungsplätze: 29
- Dauer des Praktischen Jahres: 27.10.1997 bis 26.9.1998

### Lehrbeauftragte

#### PFLICHTFÄCHER:

- Chirurgie: Prof. Dr. W. OETTINGER, Dr. V. MÜLLER

## Krankenanstalt Mutterhaus der Borromäerinnen, Trier

- Hausanschrift: Feldstraße 16, 54290 Trier, Tel. (06 51) 947-0, Fax 7 42 15
- Postfachanschrift: Psf. 2920, 54219 Trier
- Studienleiter: Prof. Dr. med. Michael CLE-MENS, Tel: 9 47 23 76, Fax 9 47 25 74

- Innere Medizin: Prof. Dr. P. LIMBOURG, PD Dr. K. H. BECKH

#### WAHLPFLICHTFÄCHER:

- Gynäkologie und Geburtshilfe: Prof. Dr. R. SCHUHMANN
- Pädiatrie: PD Dr. SKOPNIK
- Urologie: Prof. Dr. W. JELLINGHAUS
- Orthopädie: Dr. J. ORTH

#### KONSILIARFÄCHER:

- Anästhesiologie: Dr. G. HERRMANN
- Pathologie: Prof. Dr. V. GROULS
- Radiologie: Dr. J. ADOLPH

04

- Innere Medizin: Prof. Dr. W. H. BOESKEN, PD Dr. C. KÖLBEL, Dr. K. GANSTER, Dr. E. JOCHUM, Dr. K. HAUPTMANN, Dr. J. VOGT

#### WAHLPFLICHTFÄCHER:

- Augenheilkunde: Prof. Dr. H. HÜBNER
- Neurologie: Dr. B. BOHNERT
- Orthopädie: Prof. Dr. T. HOPF

#### KONSILIARFÄCHER:

- Anästhesiologie: Dr. A. DELLER
- Pathologie: Dr. U. UHL, Prof. Dr. E. MÄUSLE, Dr. K. HINKELDEY
- Radiologie: Prof. Dr. H.-P. BUSCH
- Urologie: Prof. Dr. J. G. MOORMANN
- Neurochirurgie: Prof. Dr. K. FAULHAUER

- Sekretariat: Margret SCHMITT, Sprechzeiten Mo-Do 8-16, Fr 8-14, Zi. 778, Studiengeschoß, Tel. 9 47-23 21
- Ärztlicher Direktor: PD Dr. med. Rolf GRUBER
- Geschäftsführer: Ralf LUNKENHEIMER, Tel. 9 47 23 29

- Verwaltungsdirektor: Dipl.-Kfm.  
H. F. SEIDL, Tel. 9 47-23 06
- Vertragsdauer: 1.4.1997 bis 31.3.2000
- Ausbildungsplätze: 28
- Dauer des Praktischen Jahres: 28.4.97-28.3.98

### Lehrbeauftragte

#### PFLICHTFÄCHER:

- Chirurgie: Prof. Dr. H. G. STRAATEN
- Kinderchirurgie: PD. Dr. R. GRUBER
- Gefäßchirurgie: Dr. med. C. DOLETSCHKE
- Innere Medizin: Prof. Dr. med. M. CLEMENS,  
PD Dr. D. BRACHTEL

#### WAHLFÄCHER:

- Gynäkologie: Prof. Dr. med. J. HANKER
- HNO-Heilkunde: Dr. F. P. SCHWERDTFEGER
- Kinderheilkunde: Prof. Dr. med. W. RAUH
- Radiologie/Oncologie: Dr. W. DORNOFF
- Radiologie/Diagnostik/Nuklearmedizin: PD Dr.  
G. SIGMUND

#### KONSILIARFÄCHER:

- Anästhesiologie: Dr. Giovanni LO SARDO
- Augenheilkunde: Dr. B. ELLERHORST
- Neurologie: Dr. L. STOLZIS
- Orthopädie: Prof. Dr. med. W. MENKE
- Pathologische Anatomie:  
Prof. Dr. E. MÄUSLE

## Klinikum der Johannes Gutenberg-Universität

- Langenbeckstraße 1, 55131 Mainz,  
Tel. 17-1, Fax 17-34 87
- Studiendekan:  
Univ.-Prof. Dr. R. WANITSCHKE, Tel. 17-34 85
- Studiendekanat: Maria-Theresia HERRMANN,  
Tel. 17-31 85
- Ärztlicher Direktor:  
Univ.-Prof. Dr. M. THELEN, Tel. 17-73 70
- Verwaltungsdirektor: Thomas MÜLLER-BEL-  
LINGRODT, Tel. 17-72 01
- Ausbildungsplätze: 40
- Dauer des Praktischen Jahres:  
27.10.1997 bis 26.09.1998

### Lehrbeauftragte

#### PFLICHTFÄCHER:

- Chirurgie:  
Univ.-Prof. Dr. T. JUNGINGER, Univ.-Prof. Dr.

- H. OELEERT, Univ.-Prof. Dr. S. HOFMANN VON  
KAP-HERR, Prof. Dr. P. M. Rommens
- Innere Medizin:  
Univ.-Prof. Dr. J. MEYER, Univ.-Prof. Dr. K. H.  
MEYER ZUM BÜSCHENFELDE, Univ.-Prof. Dr.  
J. BEYER, Univ.-Prof. Dr. R. FERLINZ,  
Univ.-Prof. Dr. C. HUBER

#### WAHLPFLICHTFÄCHER:

- Anästhesiologie: Univ.-Prof. Dr. W. DICK
- Neurologie: Univ.-Prof. Dr. H. C. HOPF
- Psychotherapie:  
Univ.-Prof. Dr. S. O. HOFFMANN
- Orthopädie: Univ.-Prof. Dr. J. HEINE
- Radiologie: Univ.-Prof. Dr. M. THELEN
- Urologie: Univ.-Prof. Dr. R. HOHENFELLNER
- Psychiatrie: Univ.-Prof. Dr. O. BENKERT
- Augenheilkunde: N. N.
- Dermatologie: Univ.-Prof. Dr. J. KNOP
- HNO- Heilkunde: Univ.-Prof. Dr. W. MANN

## Fachbereich 11: Philosophie/Pädagogik

- Postanschrift:  
Fachbereich Philosophie/Pädagogik  
55099 Mainz, Fax 39-34 07
- Besucheranschrift:  
Jakob-Welder-Weg 18 (Philosophicum)
- Dekan: Prof. Dr. Karl Anton SPRENGARD,  
P 00-227, Tel. 39-26 16, Sprechzeiten Mo 14-15
- Prodekan: Prof. Dr. Erwin HUFNAGEL
- Dekanat: Margit SCHÄFER-WEYAND,  
P 00-223, Tel. 39-26 16/54 16,  
Sprechzeiten Mo-Fr 10-12

### Informationen für Studierende

#### Studienfächer und -abschlußmöglichkeiten

- Philosophie:  
Magister; Promotion, die keine Abschlußprüfung voraussetzt; Erste Staatsprüfung für das Lehramt an Gymnasien; Doppelabschluß Magister Artium der Johannes Gutenberg-Universität Mainz und Maîtrise der Université de Bourgogne, Dijon (s. S. 107).
- Pädagogik:  
Diplom; Magister; Promotion, die keine Abschlußprüfung voraussetzt.

#### Einführungsveranstaltungen für Studienanfänger, Fach- und Hochschulortwechsler

- Philosophie:  
Donnerstag, 23. Oktober 1997, 11-13, P 11
- Integriertes Studienprogramm Magister/Maîtrise:  
Donnerstag, 23. Oktober 1997, 15-17, P 11
- Pädagogik:
  - Diplomstudiengang:  
Dienstag, 21. Oktober 1997, 10-12, P 11
  - Magister- und Promotionsstudiengang:  
Dienstag, 21. Oktober 1997, 12-14, P 11
  - Erziehungswissenschaftliches Begleitstudium für Lehramtsstudiengänge:  
Mittwoch, 22. Oktober 1997, 18-20, P 2

#### Studienfachberatung

##### PHILOSOPHIE

Jakob-Welder-Weg 18

- in der vorlesungsfreien Zeit vom 1. bis 17. Oktober 1997: N. N.; s. Aushang, die genauen Zeiten sind im Sekretariat (Tel. 39-23 88) zu erfragen.
- in der Studieneinführungswoche vom 20. bis 24. Oktober 1997: s. Aushang, die Zeiten können im Sekretariat (Tel. 39-23 88) erfragt werden.
- in der Vorlesungszeit vom 27. Oktober 1997 bis 20. Februar 1998: Dr. L. BAUMANN, Di 10-12, P Zi. 00-932

- in der vorlesungsfreien Zeit vom 23. Februar bis 31. März 1998: s. Aushang, die Zeiten können im Sekretariat (Tel. 39-23 88) erfragt werden.

##### PÄDAGOGIK

Colonel-Kleinmann-Weg 2, SB II

- in der vorlesungsfreien Zeit vom 23. Februar bis 31. März 1998:
  - Studiengang Diplom-Pädagogik:  
R. MAIER, Mo, Do 9-10.30,  
SB II 03-321, Tel. 39-29 17;  
B. HEUER, Mo 11.15-13,  
SB II 03-333, Tel. 39-29 76
  - Studiengang Lehramt an Gymnasien:  
G. EDLICH, Mo 11.15-13, Di 10-12,  
SB II 03-131, Tel. 39-29 73;  
Dr. G. HECK, Di 10-12,  
SB II 03-342, Tel. 39-22 91;  
B. HEUER, Mo 11.15-13,  
SB II 03-333, Tel. 39-29 76;  
Dr. E. G. RENDA, Di 13-14,  
SB II 03-233, Tel. 39-38 13
  - Studiengang Diplom-Handelslehrer:  
s. Aushang
  - Andere Studiengänge und Pädagogik als Nebenfach: A. R. EBEL, Di 11-13, Fr 14-16,  
SB II 04-623, Tel. 39-22 52
- in der Studieneinführungswoche vom 20. bis 24. Oktober 1997: Beratungsplan s. Aushang
- in der Vorlesungszeit vom 27. Oktober 1997 bis 20. Februar 1998:
  - Studiengang Diplom-Pädagogik:  
R. MAIER, Mo, Do 9-10.30,  
SB II 03-321, Tel. 39-29 17;  
B. HEUER, Mo 11.15-13,  
SB II 03-333, Tel. 39-29 76
  - Studienrichtung Sozialpädagogik:  
Dr. G. SANDER, Mo 11-12,  
SB II 03-431, Tel. 39-32 49
  - Kindergartenpädagogik:  
A. R. EBEL, Di 11-13,  
SB II 04-623, Tel. 39-22 52

- Studienrichtung Erwachsenenbildung:  
Dr. G. HECK, Di 10-12,  
SB II 03-342, Tel. 39-22 91
- Studienrichtung Sonderpädagogik:  
S. HECKLAU-SEIBERT, Di 15-17,  
SB II 03-435, Tel. 39-46 36
- Studienrichtung Schule:  
s. Studiengang Lehramt
- Studiengang Lehramt an Gymnasien:  
G. EDLICH, Mo 11.15-13, Di 10-12,  
SB II 03-131, Tel. 39-29 73;  
Dr. G. HECK, Di 10-12,  
SB II 03-342, Tel. 39-22 91;  
Prof. Dr. W. HELSPER, Di 9-11,  
SB II 03-143, Tel. 39-48 11;  
B. HEUER, Mo 11.15-13,  
SB II 03-333, Tel. 39-29 76;  
Dr. E.-G. RENDA, Di 13-14,  
SB II 03-233, Tel. 39-38 13
- Studiengang Diplom-Handelslehrer:  
s. Aushang
- Andere Studiengänge und Pädagogik als Nebenfach: A. R. EBEL, Di 11-13, Fr 14-16,  
SB II 04-623, Tel. 39-22 52

### **Praktikumsberatung für Studierende der Diplompädagogik**

- Sandra HUTH, Zeit: siehe Aushang,  
SB II 03-523, Tel. 39-29 73;

### **Praktikums- und ERASMUS/SOKRATES-Beratung**

- Iris THIMM, Zeit: siehe Aushang,  
SB II 03-523, Tel. 39-29 73

### **Vertrauensdozenten für ausländische Studierende**

- Philosophie:  
Univ.-Prof. Dr. phil. Richard WISSER,  
Philosophicum, Jakob-Welder-Weg 18,  
P Zi. 00-508, Tel. 39-27 88, Sprechzeiten Fr 12-13
- Pädagogik: Univ.-Prof. Dr. phil. Friedrich Wilhelm KRON,  
SB II 02-653, Tel. 39-21 43,  
Sprechzeiten Mi 15-17 u. n. V.

### **Studien-, Prüfungs- und Promotionsordnungen**

#### **PHILOSOPHIE**

Die Studienordnung für das Fach Philosophie (für die Studiengänge Erste Staatsprüfung für das Lehr-

amt an Gymnasien; Magister Artium und Promotio) an der Johannes Gutenberg-Universität Mainz ist in P Zi. 00-924 erhältlich.

#### *Magister; Promotion:*

Die Ordnung für die Zwischenprüfung der Fachbereiche 11-16 und 23 der Johannes Gutenberg-Universität Mainz ist im Dekanat und in P Zi. 00-924 erhältlich.

Auch die Ordnung für die Magisterprüfung der Fachbereiche 11-16 und 23 sowie die Promotionsordnung der Fachbereiche 11-16 und 23 der Johannes Gutenberg-Universität Mainz sind im Dekanat für 1,- DM erhältlich.

- Prüfungsausschuß: Dekan des Fachbereichs, Geschäftsstelle: Dekanat des Fachbereichs, P Zi. 61, Sprechzeiten Mo-Fr 10-12

#### **PÄDAGOGIK**

#### *Lehramt an Gymnasien:*

Die Landesverordnung über die Erste Staatsprüfung für das Lehramt an Gymnasien ist im Buchhandel erhältlich und im Dekanat einsehbar (Kopiervorlage).

- Prüfungsamt: s. S. 71

#### *Diplom:*

Die Ordnung für die Diplomprüfung in Erziehungswissenschaft an der Johannes Gutenberg-Universität ist im Päd. Institut erhältlich.

- Prüfungsausschuß: Univ.-Prof. Dr. Erhard MEUELER, Sekretariat: Hedda KITTLER, Geschäftsstelle: Pädagogisches Institut, SB II 03-313, Tel. 39-29 17, Sprechzeiten Mo, Mi, Do 9-12, Mo 14-16

#### *Magister; Promotion:*

Die Ordnung für die Zwischenprüfung der Fachbereiche 11-16 und 23 der Johannes Gutenberg-Universität Mainz ist im Dekanat erhältlich.

Auch die Ordnung für die Magisterprüfung der Fachbereiche 11-16 und 23 der Johannes Gutenberg-Universität Mainz sowie die Promotionsordnung der Fachbereiche 11-16 und 23 der Johannes Gutenberg-Universität Mainz sind im Dekanat für 1,- DM erhältlich.

- Prüfungsausschuß: Dekan des Fachbereichs, Geschäftsstelle: Dekanat des Fachbereichs, P Zi. 61, Sprechzeiten Mo-Fr 10-12



## Kommentar zu den Lehrveranstaltungen

Der Fachschaftsrat Philosophie gibt ein kommentiertes Verzeichnis aller Lehrveranstaltungen heraus. Erhältlich voraussichtlich gegen Ende des Semesters im Sekretariat P Zi. 00-924.

Das Pädagogische Institut gibt ein kommentiertes Vorlesungsverzeichnis heraus. Erhältlich voraus-

sichtlich gegen Ende des Semesters in der Institutsbibliothek, Schutzgebühr 2,- DM.

## Anschrift der Fachschaften

- Philosophie:  
Jakob-Welder-Weg 18  
(Philosophicum, Zi. 00-501), Tel. 39-21 71
- Pädagogik:  
Colonel-Kleinmann-Weg 2  
(SB II 03-213), Tel. 39-49 43

## Wissenschaftliche Einrichtungen

Integrierte wissenschaftliche Einrichtungen mit eigener Leitung, ohne eigene Verwaltung.

### Philosophisches Seminar

- Besucheranschrift:  
Jakob-Welder-Weg 18 (Philosophicum), Fax 39-51 41
- Geschäftsführender Leiter:  
N. N.
- Sekretariat:  
Ulrike CONRATH, P Zi. 00-924, Tel. 39-23 88,  
Christiane WAGNER, P Zi. 00-926, Tel. 39-56 67
- Universitätsprofessoren:  
Dr. W. BRÜNING (pensioniert),  
Dr. T. BUCHHEIM, Tel. 39-32 79,  
Dr. A. CESANA (Studium generale), Tel. 39-21 41/26 60,  
Dr. G. FUNKE (emeritiert), Tel. 39-56 66,  
Dr. K. HOLZAMER (emeritiert),  
Dr. Dr. h. c. J. KOPPER (emeritiert), Tel. 39-27 90,  
Dr. H.-M. GERLACH, Tel. 39-22 64,  
N. N., Vertretung: Dr. phil. habil. S. GRÄTZEL,  
Tel. 39-56 68,  
Dr. J. REITER (beurlaubt), Tel. 39-22 64,  
Vertretung: N. N., (Büro: N. N., Tel. 39-29 25)  
Dr. T. M. SEEBOHM, Tel. 39-25 27,  
Dr. K. A. SPRENGARD, Tel. 39-27 89,  
Dr. R. WISSER (pensioniert), Tel. 39-27 88
- Außerplanmäßiger Professor:  
Dr. phil. habil. S. GRÄTZEL, Tel. 39-56 68
- Wiss. Assistent:  
Dr. phil. O. WIEGAND M.A., Tel. 39-42 19
- Wiss. Mitarbeiter:  
Dr. phil. L. BAUMANN, Dr. phil. habil. B. DÖRFLINGER, J. HÜBNER M.A., Dr. phil. K. JOISTEN, Dr. phil. R. MÜLLER, Dr. phil. J. RAUSCHER, J. REUS, M.A., M. RUFFING M.A., Dr. phil. A. THOMMES, M. VOLLET M.A., Dr. Dr. R. ZECHER
- Seminarbibliothek:  
Philosophisches Seminar, Philosophicum,

Erdgeschoß, R 00-818 und R 00-836;  
Sylvia MEISINGER, Tel. 39-54 03; [meising@goofy.zdv.uni-mainz.de]  
Öffnungszeiten: Mo-Do 8-20, Fr 8-19  
(Präsenzbibliothek)

### Kant-Forschungsstelle

- Leitung: N. N.
- Komm. Leitung: Univ.-Prof. Dr. Thomas M. SEEBOHM, P Zi. 12, Tel. 39-25 27, Fax 39-55 93
- Sekretariat:  
Brigitte VOGT, SB II 00-233, Tel. 39-27 93,  
[kant@goofy.zdv.uni-mainz.de]
- Kant-Studien-Redaktion:  
Wiss. Mitarbeiter:  
PD Dr. phil. habil. B. DÖRFLINGER

### Deutsch-Französisches Zentrum für Blondelforschung (in Zusammenarbeit mit der Université de Bourgogne, Dijon)

- Leitung: Univ.-Prof. Dr. J. REITER
- Archiv: Raum Zi. 1 (Sprech- und Öffnungszeiten n. V.)

### Dijon-Büro

- Geschäftsführung: Dr. L. BAUMANN, Philosophisches Seminar, Jakob-Welder-Weg 18, P Zi. 00-932, Tel. 39-27 92, Fax 39-51 41, Sprechstd. in der Vorlesungszeit: Di 10-12
- a) Integriertes Studienprogramm Magister/Maîtrise: Martina BARWIG M. A. Philosophisches Seminar, P Zi. 00-936, Tel. 39-44 22, [dijon@vzdmzb.zdv.uni-mainz.de], Sprechstd. Mo 12-13, Di 12-13, Do 15-16 (speziell für Abiturienten und Studienanfänger)
- b) Erasmus-Programm Mainz/Dijon/Lausanne/Bologna/Innsbruck: Christiane PFÜTZNER, N. N., Philosophisches Seminar, P Zi. 00-936,

Tel. 39-38 52, [socrates@mzdmza.zdv.uni-mainz.de], Sprechstd. Mo 9-10, Mi 11-13

### Pädagogisches Institut

- Besucheranschrift:  
Colonel-Kleinmann-Weg 2 (SB II),  
Fax 39-59 95
- Kollegiale Leitung:  
Geschäftsführender Leiter:  
Univ.-Prof. Dr. E. MEUELER,  
SB II 03-241, Tel 39-29 18
- Instituts-Sekretariat:  
Monika HAMANN,  
SB II 03-452, Tel. 39-25 88
- Universitätsprofessoren:  
Dr. E. HEINEMANN, Tel. 39-46 37,  
Dr. F. HAMBURGER, Tel. 39-29 18,  
Dr. W. HELSPER, Tel. 39-48 11,  
Dr. H. HETTWER (pensioniert),  
Tel. 39-25 88,  
Dr. E. HUFNAGEL, Tel. 39-29 74,  
Dr. F. W. KRON, Tel. 39-21 43,  
Dr. E. MEUELER, Tel. 39-32 45,  
Dr. J. PEEGE (emeritiert), Tel. 39-29 16,  
Dr. G. VELTHAUS (emeritiert), Tel. 39-25 88
- Hochschuldozent:  
Dr. phil. habil. C. BECK, Tel. 39-38 41

- Wiss. Assistenten:  
Dr. E. BORST, Dr. M. HÖFFER-MEHLMER,  
B. STELMASZYK
- Wiss. Mitarbeiter:  
A. R. EBEL, G. EDLICH, Dr. G. HECK, B. HEUER,  
R. MAIER, Dr. E.-G. RENDA, Dr. M. RUPPERT,  
Dr. G. SANDER, E. SCHMIED, Dr. H. ULLRICH,  
Dr. M. WÖBCKE
- Arbeitsgruppen-Geschäftszimmer:  
Brigitte JORDAN, Tel. 39-46 37,  
Karin LAUENROTH, Tel. 39-29 18,  
Liselotte SCHÄFER, Tel. 39-21 43,  
Marlise SCHÜPFERLING, Tel. 39-29 74
- Institutsbibliothek:  
Pädagogisches Institut,  
Colonel-Kleinmann-Weg 2 (SB II 01-132);  
Dipl.-Bibl. V. STÖCKEMANN, Tel. 39-37 97;  
Öffnungszeiten: Mo-Do 9-20, Fr 9-18, Sa 9-13;  
Präsenzbibliothek; Wochenendausleihe möglich.

### HOCHSCHULDIDAKTIK

- Besucheranschrift:  
Colonel-Kleinmann-Weg 2  
(SB II 02-153/156), Fax 39-38 93
- Univ.-Prof.:  
Dr. J. BÜRMAN, Tel. 39-59 94/38 94
- Wiss. Mitarbeiter: G. EDLICH
- Sekretariat: Brita MAIER, Tel. 39-59 94/38 94

## Personalteil

### Bedienstete der Universität

#### Professoren

#### UNIVERSITÄTSPROFESSOREN AUF LEBENSZEIT

- BACH, Heinz, Dr. phil., Honorarprofessor an der Johannes Gutenberg-Universität (emeritiert), *Sonderpädagogik unter besonderer Berücksichtigung der Allgemeinen Sonderpädagogik und der Geistigbehindertenpädagogik*. Privat: Am Eselsweg 33, 55128 Mainz, Tel. 3 48 95
- BERG, Karl-Heinz, Dr. phil. (emeritiert), *Sonderpädagogik unter besonderer Berücksichtigung der Lernbehindertenpädagogik und der Sprachbehindertenpädagogik*. Privat: Uhlandstr. 1, 67435 Neustadt/W.
- BRÜNING, Walther, Dr. phil. (pensioniert), *Philosophie*
- BUCHHEIM, Thomas, Dr. phil., *Philosophie* (für Forschung freigestellt), P Zi. 00-507, Tel. 39-32 79, Sprechstd. Di 15-16. Privat: Weidmannstr. 35, 55131 Mainz, Tel. 8 27 47

- BÜRMAN, Jörg, Dr. phil., *Hochschuldidaktik*, SB II 02-156, Tel. 39-59 94/38 94, Sprechstd. n. V. Privat: Rochusstraße 30; 55116 Mainz, Tel. 22 77 05
- CESANA, Andreas, Dr. phil., *Philosophie*, Leiter des Studium generale, Tel. 39-26 60/56 60, [ccsana@mail.uni-mainz.de], Sprechstd. n. V. Privat: Göttemannstr. 2c, 55130 Mainz, Tel. 83 54 11
- EICHBERGER-KIENER, Irene, Dr. phil., Dipl.-Psych. (pensioniert), *Sonderpädagogik unter besonderer Berücksichtigung der Verhaltensbehindertenpädagogik u. d. sonderpädagog. Psychologie*. Privat: Kapellenstraße 95, 65193 Wiesbaden, Tel. (06 11) 52 09 77
- FUNKE, Gerhard, Dr. phil., Honorarprofessor an der Universität Lima (emeritiert), *Philosophie*, P Zi. 00-916, Tel. 39-56 66. Privat: Viktoriastraße 5, 76646 Bruchsal, Tel. (0 72 51) 27 86
- GERLACH, Hans-Martin, Dr. phil., *Philosophie*, P Zi. 00-916, Tel. 39-56 66, Sprechstd. Di 16-

17.30. Privat: Erlenstr. 2a, 04105 Leipzig, Tel. (03 41) 5 90 31 08

HAMBURGER, Franz, Dr. phil., M.A., *Pädagogik*, SB II 03-242, Tel. 39-29 18, Sprechstd. Do 10-12. Privat: Am Stüftswingert 15, 55131 Mainz, Tel. 8 27 83

HEINEMANN, Evelyn, Dr. phil., Dipl.-Psych., Dipl.-Päd., Sonderschullehrerin, *Allgemeine Sonderpädagogik*, SB II 03-453, Tel. 39-46 37, Sprechstd. Do 12-14. Privat: Günthersburgallee 84, 60389 Frankfurt/Main, Tel. (0 69) 45 15 73

HELSPER, Werner, Dr. phil., *Pädagogik*, SB II 03-143, Tel. 39-48 11, Sprechstd. Mo 18-19 u. Di 9-10.30. Privat: Ludwig-Nauth-Str. 17, 55128 Mainz

HETTWER, Hubertus, Dr. phil. (pensioniert), *Pädagogik*. Privat: Frölingsstr. 53, 61348 Bad Homburg

HOLZAMER, Karl, Dr. phil. (Intendant des Zweiten Deutschen Fernsehens a. D.), (emeritiert), *Philosophie, Psychologie, Pädagogik*. Privat: Friedrich-Schneider-Straße 32, 55131 Mainz

HUFNAGEL, Erwin, Dr. phil., M.A., *Erziehungswissenschaft*, SB II 03-241, Tel. 39-29 74, Sprechstd. Mi 12-13. Privat: Am Sonnenhang 6, 56179 Vallendar, Tel. (02 61) 6 97 93

KOPPER, Joachim, Dr. phil., Dr. h. c. (emeritiert), *Philosophie*, P Zi. 00-912, Tel. 39-27 90. Privat: Stahlbergstraße 7, 55131 Mainz, Tel. 5 26 63

KRON, Friedrich Wilhelm, Dr. phil., *Pädagogik*, SB II 04-653, Tel. 39-21 43, Sprechstd. Mi 15-17 u. n. V. Privat: Am Linsenbergr 21, 55131 Mainz, Tel. 22 54 68

MEUELER, Erhard, Dr. theol. et phil. habil., *Erwachsenenbildung*, SB II 03-341, Tel. 39-32 45, Sprechstd. Mo 14-16. Privat: Unterdorf 78, 64823 Groß Umstadt/Raibach, Tel. (0 60 78) 57 72

PEEGE, Joachim, Dr. rer. pol., Dipl.-Kaufmann, Dipl.-Handelslehrer (emeritiert), *Pädagogik*, Tel. 39-27 16. Privat: Weidmannstraße 23, 55131 Mainz, Tel. 8 26 45

REITER, Josef, Dr. phil. (beurlaubt), *Philosophie*, Tel. 39-22 64. Privat: Auf dem Krahl 2, 55120 Mainz, Tel. 68 48 43

SEEBOHM, Thomas M., Dr. phil., (für Forschung freigestellt), *Philosophie*, P Zi. 00-515, Tel. 39-25 27, [seebohm@goofy.zdv.uni-mainz.de], Sprechstd. Mo 14-15, Mi 13-14. Privat: Germanenstraße 12, 53175 Bonn, Tel. (02 28) 37 33 59

SPRENGARD, Karl Anton, Dr. phil., *Philosophie*, P Zi. 00-506, Tel. 39-27 89, Sprechstd. Mi 9-10. Privat: Mühlthalstraße 17, 55126 Mainz, Tel. 4 02 02

VELTHAUS, Gerhard, Dr. phil. (emeritiert), *Pädagogik*, SB II 03-452, Tel. 39-25 88, Sprechstd. Mo 17-18. Privat: Ulmenstraße 24, 55126 Mainz, Tel. 47 18 42

WESTRICH, Edmund, Dr. phil., Dipl.-Psych. (emeritiert), *Sprachbehindertenpädagogik*. Privat: Göttemannstraße 46, 55131 Mainz, Tel. 8 26 62

WISSER, Richard, Dr. phil. (pensioniert), *Philosophie*, P Zi. 00-508, Tel. 39-27 88, Sprechstd. Di 10.30-12. Privat: Lutherring 29, 67547 Worms, Tel. (0 62 41) 2 48 03

VERTRETUNG VON PROFESSUREN

GRÄTZEL, Stephan, Dr. phil. (apl. Prof.), *Philosophie*, P Zi. 5, Tel. 39-56 68, Sprechstd. Di 16-17. Privat: Gartenstr. 43, 67582 Mettenheim, Tel. (0 62 42) 6 09 87

Hochschuldozent

BECK, Christian, PD, Dr. phil. habil. Dipl.-Päd., *Pädagogik*, Pädagogisches Institut, SB II 04-633, Tel. 39-38 41, Sprechstd. Di 14-15. Privat: Erlengrund 7, 55286 Wörrstadt, Tel. (0 67 32) 33 78

Habilitierte Bedienstete

DÖRFLINGER, Bernd, PD Dr. phil. habil., Akad. Rat, Philosophisches Seminar, Kant-Studien-Redaktion, SB II 00-231, Tel. 39-55 23, [kant@goofy.zdv.uni-mainz.de], Sprechstd. Di 17-18. Privat: Mohrengasse 18, 55232 Alzey, Tel. (0 67 31) 9 76 51

RAUSCHER, Josef, PD Dr. phil., Philosophisches Seminar, P Zi. 00-514, Tel. 39-27 91, Sprechstd. Do 11-12. Privat: Sertoriusring 303, 55126 Mainz, Tel. 47 39 21

Wissenschaftliche Assistenten

BORST, Eva, Dr. phil., Pädagogisches Institut, SB II 03-331, Tel. 39-29 73, Sprechstd. Mi 15-16. Privat: Michael-Müller-Ring 33, 55128 Mainz, Tel 3 59 08

HÖFFER-MEHLMER, Markus, Dr. phil., Dipl.-Sozialpäd. (FH), Dipl.-Päd., Tel. 39-22 91, Pädagogisches Institut, SB II 03-342, Sprechstd. Di 10-12. Privat: Breidenbacher Str. 17, 55116 Mainz, Tel. 22 23 09

STELMASZYK, Bernhard, Pädagogisches Institut, SB II 03-151, Tel. 39-48 11, Sprechstd. Mo 16-17. Privat: Stüftmühlenbrink 21, 45134 Essen, Tel. (02 01) 44 47 84

WIEGAND, Olav, Dr. phil., M.A., Philosophisches Seminar, P Zi 00-517, Tel. 39-42 19, [owie-

gand@goofy.zdv.uni-mainz.de], Sprechstd. Do 11-12. Privat: Linsenstr. 10, 65439 Weilbach, Tel. (0 61 45) 99 03 45

### Wissenschaftliche Mitarbeiter

BADAWIA, Tarek, M. A., Pädagogisches Institut, SB II 04-631, Tel. 39-55 45, Sprechstd. Mi 12-14. Privat: Schillstr. 68, 55131 Mainz

BAUMANN, Lutz, Dr. phil., Akad. Oberrat, Philosophisches Seminar, P Zi. 00-932, Tel. 39-27 92, [baumann@vzdmzb.zdv.uni-mainz.de], Sprechstd. Di 10-12. Privat: Uwe-Beyer-Str. 76, 55128 Mainz, Tel. 36 53 00

BERNHARD, Armin, Dr. phil. habil., Dipl.-Päd., Pädagogisches Institut. Privat: Stefansstr. 1, 55116 Mainz, Tel. 22 31 04

EBEL, Axel Rüdiger, M.A., Wiss. Ang., Pädagogisches Institut, SB II 04-623, Tel. 39-22 52, Sprechstd. Di 11-13, Fr 14-16. Privat: Katzenberg 171, 55126 Mainz, Tel. 47 39 94

EDLICH, Günter, Akad. Direktor, *Hochschuldidaktik*, Pädagogisches Institut, Tel. 39-59 94, Sprechstd. Mo 11-13 (SB II 03-131) Di 10-12 (SB II 03-131). Privat: Ludwig-Schwamb-Straße 10, 55126 Mainz, Tel. 4 05 06

HECK, Gerhard, Dr. phil., Akad. Direktor, Pädagogisches Institut, SB II 03-342, Tel. 39-22 91, Sprechstd. Di 10-12. Privat: Am Rathaus 10, 55116 Mainz, Tel. 22 75 15

HECKLAU-SEIBERT, Sabine, Dr. phil., M. A., Pädagogisches Institut, SB II 03-435, Tel. 39-46 36, Sprechstd. Di 15-17. Privat: Waldgartenstr. 52, 65428 Rüsselsheim, Tel. (0 61 23) 33 49

HEUER, Bernhard, Dipl.-Soz., M.A., Akad. Direktor, Pädagogisches Institut, SB II 03-333, Tel. 39-29 76, Sprechstd. Mo 11.15-13. Privat: Lilienweg 18, 55126 Mainz, Tel. 47 32 73

HÜBNER, Johannes, M.A., Philosophisches Seminar. Privat: Elvirasträße 14, 80636 München, Tel. (0 89) 1 29 15 17

JOISTEN, Karen, Dr. phil., Wiss. Ang., Philosophisches Seminar, P Zi. 00-514, Tel. 39-27 91, Sprechstd. Fr 17-18

MAIER, Roland, Akad. Direktor, Pädagogisches Institut, SB II 03-321, Tel. 39-29 17, Sprechstd. Mo, Do 9-10.30. Privat: Karthause 13, 55270 Klein-Winternheim, Tel. (0 61 36) 8 77 83

MAUL, Bärbel, M. A., Pädagogisches Institut, SB II 05-333, Tel. 39-54 17. Privat: Pankratiusstr. 26, 55118 Mainz, Tel. 61 62 33

MÜLLER, Ralf, Dr. phil., Wiss. Ang., Philosophisches Seminar, P Zi. 00-517, Tel. 39-42 19,

[muelr000@vzdmzb.zdv.uni-mainz.de], Sprechstd. Do 11-12. Privat: Westring 233, 55120 Mainz, Tel. 68 66 71

RENDA, Ernst-Georg, Dr. phil., Dipl.-Päd., Akad. Direktor, Pädagogisches Institut, SB II 03-233, Tel. 39-38 13, Sprechstd. Di 12-13. Privat: Am Damsberg 12, 55130 Mainz

REUS, Juliane, M.A., Philosophisches Seminar.

ROCK, Kerstin, Dipl.-Päd., Wiss. Mitarbeiterin, Pädagogisches Institut, SB II 03-435, Tel. 39-46 36, Sprechstd. Mi 10-12. Privat: Forsterstr. 42, 55118 Mainz, Tel. 60 47 87

RUFFING, Margit, M.A., Wiss. Ang., Philosophisches Seminar, Tel. 39-27 93. Privat: Lilienstr. 6, 65207 Wiesbaden, Tel. (0 61 27) 41 88

RUPPERT, Matthias, Dr. phil., Wiss. Mitarbeiter, Pädagogisches Institut, SB II 03-133, Tel. 39-29 75, Sprechstd. Mi 13-14. Privat: Hans-Böckler-Str. 7a, 55128 Mainz

SANDER, Günther, Dr. rer. soc., Dipl.-Päd., Wiss. Ang., Pädagogisches Institut, SB II 03-431, Tel. 39-32 49, Sprechstd. Mo 11-12. Privat: Bahnhofstraße 11, 55276 Oppenheim, Tel. (0 61 33) 44 76

SCHMIED, Ewa, Dipl.-Päd., Wiss. Ang., Pädagogisches Institut, SB II 03-443, Tel. 39-55 45, Sprechstd. Do 10-12. Privat: Rochusstraße 8, 55116 Mainz

THOMMES, Armin, Dr. phil., Wiss. Ang., Philosophisches Seminar, P Zi. 00-926, Tel. 39-56 67, Sprechstd. Di 14-15. Privat: Rheingoldstr. 38, 55430 Oberwesel-Urbar, Tel. (0 67 41) 28 49

ULLRICH, Heiner, Dr. phil., Akad. Direktor, Pädagogisches Institut, SB II 03-454, Tel. 39-55 46, Sprechstd. Di 10-11.30. Privat: Lion-Feuchtwanger-Straße 67, 55129 Mainz, Tel. 50 41 41

VOLLET, Matthias, M.A., Wiss. Ang., Philosophisches Seminar, P Zi. 00-918, Tel. 39-43 01, [vollet@goofy.zdv.uni-mainz.de], Sprechstd. Mo 14-15. Privat: Eichendorffstr. 51-53, 55122 Mainz, Tel. 3 14 37

WÖBCKE, Manfred, Dr. phil., Dipl.-Psych., Dipl.-Päd., Realschullehrer, Akad. Oberrat, Pädagogisches Institut, SB II 03-223, Tel. 39-29 75, Sprechstd. Mo 9-12. Privat: Scharfensteiner Str. 9, 65399 Kiedrich, Tel. (0 61 23) 6 31 25

ZECHER, Reinhard, Dr. Dr. phil., Wiss. Ang., Philosophisches Seminar, P Zi. 00-914, Tel. 39-25 44, Sprechstd. Di 10-11. Privat: Am Flurgraben 3, 65747 Bischofsheim, Tel. (0 61 44) 4 26 49

## Nichtbedienstete Lehrkräfte und Lehrbeauftragte

### Nichtbedienstete Privatdozenten

BÖHMER, Maria, Dr. phil., MdB, *Pädagogik*, Tel. (02 28) 1 61, Deutscher Bundestag, 53133 Bonn. Privat: Lion-Feuchtwanger-Str. 33, 55129 Mainz, Tel. 50 41 15

KOSSLER, Matthias, Dr. phil., *Philosophie*, Sprechst. Mi 11-12 u. n. V., Tel. 39-42 19, P Zi. 00-517. Privat: Waldstr. 15, 55124 Mainz

PAIT, Walter, Dr. phil., *Philosophie*, Sprechst. Mo 16.30-18, P Zi 00-916. Privat: Leibnizstraße 2a, App. 56, 55118 Mainz

### Lehrbeauftragte

ACKERMANN, Karl-Ernst, Prof. Dr., *Sonderpädagogik*. Privat: Steinackerstr. 85, 53797 Lohmar-Donrath

BARTHEL-RÖSING, Marita, *Sonderpädagogik*. Privat: Gartenstraße 11, 60594 Frankfurt/Main

BAUM, Detlef, Prof. Dr. phil., *Sozialpolitik, Sozialadministration*, Tel. (02 61) 95 28-0, Fachhochschule Koblenz, Fachbereich Sozialpädagogik, Finkenherd 4, 56075 Koblenz

BENDER-NICKEL, Andrea, Dipl.-Päd., *Altenarbeit*. Privat: An der Schmalbach 33, 65307 Bad Schwalbach

BENTNER, Ariane, Dr. phil., *Sozialpädagogik*. Privat: Schepp Allee 51, 64295 Darmstadt, Tel. (061 51) 31 86 35

BERGMILLER, Iris, Dipl.-Soz., *Volkshochschule*, Tel. (0 61 42) 60 04 02. Privat: Metzstraße 6, 60487 Frankfurt/Main, Tel. (0 61 42) 60 04 02

BRAUN, Martin, Dr. phil., *Philosophie*

CHRIST, Rainer, M.A., *Erwachsenenbildung*. Privat: Hindenburgplatz 4, 55118 Mainz, Tel. 67 46 27

DIEHL, Norbert, *Schule*. Privat: Kirchstraße 16, 55435 Gau-Algesheim

ENDRES, Ute, *Sonderpädagogik*. Privat: Morschstraße 36, 55129 Mainz

ERMERT, Johann August, Dr. med., *Kinderheilkunde*. Privat: Cranachweg 10, 55127 Mainz

FELKER, S., *Sonderpädagogik*. Privat: Kiefernstr. 2, 55246 Mainz

FRIETSCH, R., Prof. Dr., *Recht für DiplompädagogenInnen*. Privat: Südring 275, 55128 Mainz, Tel. 36 64 57

FÜRST, Christa, Ass. jur., *Rechtliche Grundlagen der Sonderpädagogik*. Privat: Hebbelstr. 16, 55127 Mainz

GONSCHOREK, Gernot, Dr., *Schulpädagogik*. Privat: Oberdorfstr. 56, 69245 Bammental

HÄUSSLING, Ansgar, Prof. Dr. (Universität Koblenz-Landau), Philosophisches Seminar, P Zi. 00-523, Tel. 39-22 64, Sprechst. Di 10-11. Privat: Am Burgenring 52, 76855 Annweiler, Tel. (0 63 46) 72 71

HAFEMANN, Helmut, Dipl.-Päd., *Friedenspädagogik*. Privat: Freiherr-von-Stein-Straße 5, 55593 Rüdesheim

HÖLZEL, Sven, Dipl.-Psych., *Erziehungsberatung*. Privat: Schöne Aussicht 46, 65510 Idstein, Tel. (0 61 26) 61 83

HOLZBRECHER, Alfred, PD Dr. phil., *Schule*. Privat: Bismarckstr. 5, 53842 Troisdorf, Tel. (0 22 41) 8 26 54

HOFFMANN, Burkhard, Studienrat, *Didaktik der Philosophie*. Privat: Ignazgäßchen 3, 55116 Mainz, Tel. 23 06 38

KEILMANN, Annerose, PD Dr. med., *Sonderpädagogik*, Klinik für Kommunikationsstörungen, Langenbeckstr. 1, 55101 Mainz

KIRSTEN-SCHMIDT, Hans-Peter, Schule: Martin-Buber-Gesamtschule, W.-Seipp-Straße, 64521 Groß-Gerau, Tel. (0 61 52) 98 11 0 (dienstlich), (0 61 52) 8 25 23 (privat)

KOHL, Hanne, Dipl.-Päd., *Erwachsenenbildung, Supervision*, Tel. 28 94 45 7. Privat: Südstraße 14, 55257 Budenheim, Tel. (0 61 39) 21 68

KOPPER-REIFENBERG, Kath. FH Mainz, Saarstr. 2  
KREBS, Wolfgang, Dipl.-Päd., *Sozialpädagogik*. Privat: Wingertsweg 5, 63589 Linsengericht, Tel. (0 60 51) 8 90

KRETSCHMER, Ingo, Dr. phil., Dipl.-Psych., M.A., *Sonderpädagogik*. Privat: Am Grimm 24, 65343 Eltville, Tel. (0 67 31) 4 13 42

KRICK, Roland, Dipl.-Päd., *Sozialpädagogik*. Privat: Bahnhofstraße 2a, 55116 Mainz, Tel. 5 14 99

KROKER, Eduard, Dr. phil., Dr. jur. utr., Prof. an der Philosophisch-Theol. Hochschule Königstein, Honorarprof. an der Univ. Frankfurt, *Philosophie*. Privat: B.-Kindermann-Str. 5, 61462 Königstein/Taunus, Tel. (0 61 74) 2 28 83

KRUG, Peter, Dr., Dipl.-Soz.-wirt, Min. Dir., *Erwachsenenbildung*, Ministerium für Wissenschaft u. Weiterbildung, Mittlere Bleiche 61, 55116 Mainz

KUNTZE, Gerhard, M.A., *Forschungsmethoden*. Privat: Ludwigsburger Straße 4, 55122 Mainz, Tel. 38 16 00

KUNZE, Roland, Dipl.-Psych., *Jugendstrafvollzug*. Privat: Grüner Weg 20, 61231 Bad Nauheim

- LENHART, Christian, Dr., Dipl.-Päd., *Empirie*. Privat: Werderstraße, 55118 Mainz, Tel. 63 27 56
- LIEGERER, Andreas, *Sonderpädagogik*. Privat: Kästrich 2b, 55116 Mainz
- LIPPS, Anne, Dipl.-Päd., Privat: Hezengässle 5, 72411 Bodelshausen, Tel. (074 71) 7 33 07
- MÜHL, Martin, Dr. phil., *Philosophie*. Privat: Gundelhardstr. 8, 65719 Hofheim a. T., Tel. (061 92) 18 36
- NEUBAUER, Franz, Dr. phil., *Philosophie*. Privat: Friedrichsstraße 54, 55124 Mainz, Tel. 47 33 00
- PETERS, Jan, E., Dr. phil., *Erwachsenenbildung*. Privat: Moselstr. 43, 55262 Heidesheim, Tel. (061 32) 5 72 53.
- RAUSCH, Christian, Dipl.-Päd., *Drogenhilfe*. Privat: Am Kühborn 4, 55129 Mainz
- RECH, Hildegunde, *Jugendbildung*, Amt für soziale Arbeit, Dotzheimer Straße 97, 65197 Wiesbaden, Tel. (06 11) 31 35 30
- REIFENBERG, Peter, Dr. theol., *Philosophie*, Erbacher Hof, Grebenstraße 24-26, 55116 Mainz, Tel. 25 75 22
- RÖDER, Rupert, Dipl.-Math., *Erwachsenenbildung*. Privat: Albinstraße 11, 55116 Mainz, Tel. 23 48 52
- ROGGENHOFER, Johannes, Dr. phil., *Philosophie*. Privat: Ulmenstr. 7, 55126 Mainz, Tel. 47 96 74
- ROTH, Stefan, Diplomsozialarbeiter (FH), *Außer-schulische Jugendbildung*. Privat: Grabenstr. 45, 55124 Mainz, Tel. 4 26 40
- SCHLECHTRIEMEN, Petra, Dipl.-Päd., *Sozialpädagogik*. Privat: Jahnstr. 44, 55124 Mainz, Tel. 46 71 05 (privat), 4 42 38 (dienstlich)
- SCHRODIN, Christine, *Schule*. Privat: Elsa-Brandström-Straße 25, 55124 Mainz
- SCHULZEN, Petra, Dipl.-Päd., *Familienberatung*. Privat: Rathausstraße 2, 65346 Eltville-Erbach
- SEITZ, Willi, Prof. Dr. phil., Dipl.-Psych., *Verhaltensbehindertenpädagogik und Psychologie der Behinderten*. Privat: Am Parkfeld 2c, 65203 Wiesbaden, Tel. (06 11) 6 28 44
- STEINFELD, Patricia, Dr. phil., *Philosophie*, Sprechst. n. d. Veranstaltung u. n. V.
- STUMPF, Fritz, Sonderschullehrer, *Geistig- und Körperbehindertenpädagogik*. Privat: Neugasse 41, 55234 Albig, Tel. (06 73 1) 4 13 42
- TÖNGES, Hans-Josef, Dipl.-Päd., *Sozialpädagogische Methoden*, Tel. (06 51) 70 51. Privat: Schönbornstr. 7, 55116 Mainz, Tel. 22 24 78
- VALERIUS, Dorothea, *Sonderpädagogik*. Privat: An der Kastilport 1, 54295 Trier
- VOGEL, Günter, Dr. rer. nat., Akad. Direktor, *Lehren und Lernen*. Privat: In den Borngärten 14, 55296 Gau-Bischofsheim, Tel. (06 135) 31 55
- VÖGT, Walter, Oberstudiendirektor, a. D., *Philosophie*. Privat: Am Gonsenheimer Spieß 18, 55122 Mainz, Tel. 38 12 49
- WAUBERT DE PUISEAU, Rosemi, *Schule*. Privat: Welschstr. 14, 55131 Mainz, Tel. 5 42 57
- WOEDE, Konrad, *Schule*. Privat: Am Zollhafen 10, 55118 Mainz
- WOLF, Eberhard, Dipl.-Päd., *Erwachsenenbildung*. Privat: Bahnhofstr. 16, 55296 Gau-Bischofsheim, Tel. (06 135) 29 18
- WOLTER, Otto, Dipl.-Päd., *Sozialpädagogik*. Privat: Am Zollstock 1, 55444 Seibersbach, Tel. (06 135) 86 77
- WÜRKERT, Barbara, Dipl.-Psych., *Sonderpädagogik*. Privat: Gehanweg 20, 55128 Ingelheim

## Lehrveranstaltungen

Fachbereichsübergreifende hochschuldidaktische Lehrveranstaltungen: Siehe Nr. 250 ff.

Hinweis: Die für die Fort- und Weiterbildung von Lehrkräften geeigneten Lehrveranstaltungen sind mit (L) gekennzeichnet.

## Philosophie

- Einführungsveranstaltung für Studienanfänger, Fach- und Hochschulortwechsler  
L. Baumann  
Do, 23. Oktober 1997, 11-13 — P 11
- Integriertes Studienprogramm (Magister/Maîtrise): Einführungsveranstaltung für Studienanfänger  
L. Baumann, M. Barwig  
Do, 23. Oktober 1997, 15-17 — P 11  
Eventuelle Änderungen sind dem Schwarzen Brett des Philosophischen Seminars zu entnehmen.

**Vorlesungen**

- 001 Geschichte der Philosophie VIII, Neuzeit, Klassik II: Systeme im Jahrhundert der Naturwissenschaften. Naturalistische Weltanschauung des 19. Jahrhunderts – Mechanismus, evolutionistische Biologie, Psychophysik, Materialismus, Mechanisierung der Natur – historische Erklärung von Mensch, Gesellschaft, Staat – Theologischer Materialismus, radikaler Humanismus, Sozialismus, Anarchismus – dialektischer und historischer Materialismus, – französischer, deutscher, englischer, amerikanischer Positivismus (L) [2-std.]  
*K. A. Sprengard*  
Mi 10-12 — P 3
- 002 Einführung in die Geschichte der Metaphysik (L) [1-std.]  
*W. Patt*  
Do 16-17 — P 10
- 003 Kant: Die Postulate der reinen praktischen Vernunft (L) [2-std.]  
*J. Kopper*  
Di, Mi 16-17 — P 4
- 004 Kants formale und transzendente Logik (L) [2-std.]  
*T. M. Seeborn*  
Mi 10-12 — P 12
- 005 Ontologie (L) [3-std.]  
*J. Rauscher*  
Mo 9-10 — P 13  
Mi 10-12 — P 11
- 006 Theatralität als anthropologische Kategorie (L) [1-std.]  
*S. Grützel*  
Di 10-11 — P 4
- 007 Das Prinzip »Wille« Arthur Schopenhauer – Eduard von Hartmann – Friedrich Nietzsche (L) [2-std.]  
*H.-M. Gerlach*  
Mi 16-18 — P 3
- 008 Klassische Formen des Voluntarismus (L) [2-std.]  
*M. Köfler*  
Mi 11.30-12.30 — P 15  
Do 11-12. — P 15

**Übungen**

In allen Übungen können auch Proseminarscheine erworben werden.

- 009 Philosophie anhand klassischer lateinischer Texte (L) [2-std.]  
*W. Vogt*  
Mo 8.30-10 — P 201

- 010 Hume: An Enquiry concerning the Principles of Morals, Appendix I-IV (am englischen Text) (L) [2-std.]  
*L. Baumann*  
Di 8.30-10 — P 12
- 011 Einführung in die Philosophie von Charles S. Peirce (L) [2-std.]  
*R. Müller*  
Fr 10.30-12 — P 201
- 012 Wahrheitswertfunktionale Semantik (L) [2-std.]  
*O. Wiegand*  
Do 8-10 — P 204
- 013 Einführung in die Ethik (L) [2-std.]  
*R. Müller*  
Mo 13s. t.-14.30 — P 12
- 014 Einführung in die Didaktik der Philosophie (Philosophie- und Ethikunterricht – für Lehramtskandidaten im Hauptstudium) (L) [2-std.]  
*B. Hoffmann*  
Mi 18-20 — P 15

**Proseminare**

In allen Proseminaren können auch Übungsscheine erworben werden.

- 015 Dao De Jing – Interpretation ausgewählter Texte (L) [2-std.]  
*E. Kroker*  
Fr 12.30-14 — P 11
- 016 Eros und philia: Plato, Symposium, über die Liebe – Aristoteles, Nikomachische Ethik, über die Freundschaft (L) [2-std.]  
*K. A. Sprengard*  
Mi 15 s. t.-16.30 — P 12
- 017 Aristoteles: Rhetorik (L) [2-std.]  
*J. Rauscher*  
Do 18-20 — P 12
- 018 Der Begriff der »Lust« in der Nikomachischen Ethik des Aristoteles (L) [2-std.]  
*J. Reus*  
Mo 16.30-18 — P 7
- 019 Descartes: Regeln zur Leitung des Geistes (L) [2-std.]  
*T. M. Seeborn*  
Mo 15-17 — P 102
- 019a Einführung in Nicolas Malebranches »Recherche de la vérité« (L) [2-std.]  
*P. Steinfeld*  
Mo 8.30-10 — P 12

- 020 Joachim Jungius' Logica Hamburgensis als Einführung in die traditionelle Logik (L) [2-std.]  
*B. Dörflinger*  
Fr 10-12 — P 105
- 020a Die Teleologie Christian Wolffs [2-std.]  
*W. Euler*  
Z. u. O. n. V.
- 021 Kant, Kleine Schriften zur Geschichts- und Gesellschaftsphilosophie (L) [2-std.]  
*L. Baumann*  
Do 8.30-10 — P 7
- 022 Johann Gottlieb Fichtes Sicht der »Grundzüge des gegenwärtigen Zeitalters« (L) [2-std.]  
*H.-M. Gerlach*  
Di 18s. t.-19.30 — P 207
- 023 Hegel: Glauben und Wissen (L) [2-std.]  
*M. Braun*  
Mo 18-20 — P 12
- 024 Religionskritik nach Ludwig Feuerbach (L) [2-std.]  
*G. Piller*  
Mo 15 s. t.-16.30 — P 109a
- 025 Husserls Dritte Logische Untersuchung (L) [2-std.]  
*O. Wiegand*  
Do 13-15 — SB II-03-444
- 026 Frege – Philosophie und Sprache (L) [2-std.]  
*D. Kerstjens*  
Di 18-20 — P 15
- 026a Texte zum Pragmatismus (Dewey, James) (L) [2-std.]  
*H. G. Callaway*  
Mo 13.30-15 — P 7
- 027 Maurice Blondel (1861-1949): Eine Quelle des modernen Denkens: Die Entwicklung des Spinozismus (L) [2-std.]  
*P. Reifenbach*  
Mi 8.30-10 — P 201
- 028 Xavier Zubiri: El problema del mal (L) [2-std.]  
*M. Vollet*  
Mo 12s. t.-13.30 — PR 00-518
- 029 Max Horkheimer: Kritik der instrumentellen Vernunft (L) [2-std.]  
*M. Kofler*  
Do 16-18 — P 203
- 030 Nelson Goodman: Sprachen der Kunst (L) [2-std.]  
*S. Grätzel*  
Mo 11s. t.-12.30 — P 103
- 031 Die Sprachlichen Grundlagen der Sozialität J. Habermas (L) [2-std.]  
*M. Mühl*  
Di 16-18 — P 13
- 032 Das Wissenschaftsverständnis im 20. Jahrhundert (L) [2-std.]  
*A. Häußling*  
Di 13s. t.-14.30 — P 15
- 033 Einführung in die Wissenschaftstheorie (vorzugsweise) der empirischen Wissenschaft (L) [2-std.]  
*A. Häußling*  
Di 10s. t.-11.30 — P 12
- 034 Einführung in die formalisierte klassische Logik (L) [2-std.]  
*R. Müller*  
Fr 8.30-10 — P 103
- 035 Einführung in das Fragen nach dem Wesen des Menschen (L) [2-std.]  
*R. Müller*  
Fr 15-17 — P 109a
- 036 Der Mensch – ein Tier, das Sprache hat. Zur Einführung in die Sprachphilosophie (L) [2-std.]  
*F. Neubauer*  
Mo 17-19 — P 15
- 037 »Was ist Kunst?« (L) [2-std.]  
*A. Thommes*  
Mi 8.30-10 — P 106
- 038 Philosophie der Photographie (L) [2-std.]  
*J. Roggenhofer, J. Rauscher, J. Zimmermann*  
Mo 18-20 — P 11
- 039 Philosophie im Dialog mit der Evolutionstheorie (L) [2-std.]  
*R. Zecher*  
Mi 13.30-15 — P 108

### Hauptseminare

- 040 Kant, Transzendente Ästhetik [2-std.]  
*W. Patt*  
Mo 15-16.30 — SB II-03-153
- 041 Fichte: Grundlagen der gesamten Wissenschaftslehre (I) [2-std.]  
*B. Dörflinger*  
Fr 15-17 — P 104
- 042 Schellings frühe Schriften [2-std.]  
*T. M. Seebohm*  
Mi 14-16 — P 6
- 043 E. Husserl. Erfahrung und Urteil [2-std.]  
*T. M. Seebohm*  
Di 12-14 — P 203



- 044 Versuch über den Menschen/E. Cassirers Einführung in eine Philosophie der Kultur; Teil II/Fortsetzung SS 1997 [2-std.]  
*H.-M. Gerlach*  
Mi 10-12 — PR 00-518
- 045 Neue Grundlegung des ethischen Personalismus: Max Scheler und Nicolai Hartmann [2-std.,]  
*K. A. Sprengard*  
Mi 17s. t.-18.30 — P 12
- 046 Niklas Luhmann: Systemtheorien [2-std.]  
*S. Grätzel*  
Do 11-13 — P 11
- 047 Theodizee – Interdisziplinäres Seminar zu den »Mainzer Universitätsgesprächen« des Studium generale [2-std.]  
*H. Becker, A. Cesana, R. Ochsmann u. a.*  
Di 15-17 — Bibliothek des Studium generale SB II, 05-427

### Oberseminare

- 048 Die Moderne – ein unvollendetes Projekt!? Aufklärung zwischen Vollendung und Kritik-  
Texte von Hegel bis Horkheimer/Adorno [2-std.]  
*H.-M. Gerlach*  
Do 10-12 — SB II-03-134
- 049 Walter Benjamins »Trauerspielbuch« als Ausgang seiner Philosophie [2-std.]  
*S. Grätzel*  
Di 17.30-19 — P 11

## Pädagogik

### Einführungsveranstaltungen für Studienanfänger, Fach- und Hochschulortwechsler

- Pädagogik: Diplomstudiengang  
*R. Maier*  
Di, 21. Oktober 1997, 10-12 — P 11
- Pädagogik: Magister- und Promotionsstudiengang  
*A. R. Ebel*  
Di, 21. Oktober 1997, 12-14 — P 11
- Erziehungswissenschaftliches Begleitstudium für Lehramtsstudiengänge  
*F. W. Kron, G. Edlich, B. Heuer*  
Mi, 22. Oktober 1997, 18-20 — P 2

- 050 Interdisziplinäres Seminar zum Thema »Liebe, Schmerz und Tod« [2-std.]  
*H. Fritsch, S. Grätzel, A. Hornung, W. Nell, W. Riedel*  
Do 18s. t.-19.30 — P 110

### Kolloquien

- 051 Lesekolleg zur Vorlesung mit ausgewählten Texten repräsentativer Autoren [1-std.]  
*K. A. Sprengard*  
Mi 12-13 — PR 00-518
- 052 Doktorandenseminar (prs.) [1-std.]  
*K. A. Sprengard*  
Z. u. O. n. V.

### Studentische Arbeitsgruppe

- 053 Tutorium zum Proseminar »Einführung in die formalisierte klassische Logik«  
Z. u. O. n. V.
- Naturwissenschaftlich-Philosophisches Kolloquium [2-std.]  
*P. Beckmann, F. Beißer, C. v. Campenhausen, O. Ewert, C. Huber, H. Oehlert, P. Schneider, P. Schölmerich, E. Thomas, W. Zohlnhöfer*  
14-tägl.: Mi 19-21 — N 1  
Die Einzelveranstaltungen werden durch Plakate angekündigt.
  - Mainzer Universitätsgespräche des Studium generale  
*G. Eifler, P. Schneider*  
14-tägl.: Mi 17-19 — N3 (Kuppelbau)  
Die Einzelveranstaltungen werden durch Plakate angekündigt.

### Für Lehramtsstudierende geeignete Veranstaltungen

- Sachbereich I: Theorie der Erziehungswissenschaft, Theorie der Erziehung, Pädagogische Anthropologie, Gesellschaftliche Bedingungen von Erziehung und Unterricht: Veranstaltungs-Nr. 104, 107, 113, 117, 135, 137, 144, 162, 184, 192, 209, 219, 221
- Sachbereich II: Didaktik, Curriculum, Lehrplan, Methodik, Unterricht: Veranstaltungs-Nr. 128, 131, 136, 143, 157, 179, 184, 188, 193, 201 a, 203
- Sachbereich III: Schulwesen, Geschichte des Schulwesens, (Schulische) Institutionen und Organisationen, Bildungsplanung, Bildungspoli-

tik: Veranstaltungs-Nr. 104, 108, 128, 129, 138, 139, 142, 144, 163, 175, 177, 184, 192

- Sachbereich IV: Pädagogische Psychologie (Entwicklung, Lehren und Lernen, Soziale Beziehungen im schulischen Bereich): Veranstaltungs-Nr. 135, 136, 141, 143, 144, 193
- Sachbereich V: Sozialisationstheorie, Sozialisationsinstanzen, Sozialisationsbereiche, Individuation: Veranstaltungs-Nr. 104, 122, 123, 124, 125, 127, 135, 136, 175, 178, 192, 205
- Sachbereich VI: Kernbereiche der Schulpraxis (zur Vorbereitung auf das Schulpraktikum): Veranstaltungs-Nr. 101, 128, 129, 130, 143, 145

### Vorlesungen

- 100 Methoden der Erziehungswissenschaft (Empirie 1) [2-std.]  
*C. Beck*  
Fr 14-16 — P 4
- 101 Legasthenie als spezielle Begabungsschwäche bei Kindern, Jugendlichen und Erwachsenen [2-std.]  
*K.-H. Berg*  
Di 10-12 — P 5
- 102 Medizin und Behinderung – Grundlagen [1-std.]  
*J.-A. Ermert*  
Do 8 u. 10.15 — P 12
- 103 Rechte Behinderter und ihrer Angehörigen [2-std.]  
*C. Fürst*  
Fr 10-12 — P 10
- 104 Einführung in die Theorie der Schule und die Schulpädagogik [2-std.]  
*W. Helsper*  
Di 18.30-20 — P 10
- 105 Schellers Bildungstheorie [2-std.]  
*E. Hufnagel*  
Mi 9-10 — P 3  
Fr 9-10 — P 5
- 106 Medizinische Grundlagen von Hör-, Stimm-, Sprach- und Sprechstörungen [1-std.]  
*A. Keilmann*  
Di 8.30-9.30 — HNO Hs 101
- 107 Einführung in die pädagogische Anthropologie [2-std.]  
*F. W. Kron*  
Mi 10-12 — P 1
- 108 Schulgeschichte in Museen in Rheinland-Pfalz [2-std.]  
*J. Peege*  
Mo 14-15.30 — P 4

### Proseminare

#### Anmeldungspflichtige Proseminare

Anmeldung für die Veranstaltungen Nr. 109 - 130 zu folgenden Terminen: 21.10.97 12-14 Uhr; 23.10. und 27.10.97 10-12 Uhr; jeweils im Archiv SB II 03-324

#### Studieneingangsphase

- 109 Einführung in die Pädagogik [2-std.]  
*A. Ebel*  
Mi 14.30-16 — SB II 03-134
- 110 Praxisfeldorientierte Einführung in das Pädagogik-Studium [4-std.]  
*G. Edlich*  
Mo 8.30-10 — P 109a  
Mo 10-11 — P 3  
1 Std. n. V.
- 111 Einführung in das Grundstudium und die Praxisfelder der Pädagogik [4-std.]  
*B. Heuer*  
Mo 8-10 — SB II 03-152  
Mo 10-11 — P 3  
1 Std. n. V.
- 112 Grundbegriffe der Pädagogik [2-std.]  
*R. Maier*  
Di 10-12 — P 6
- 113 Pädagogisches Grundwissen [2-std.]  
*E.-G. Renda*  
Do 8-10 — P 6
- 114 Einführung in das Studium der Pädagogik (Gruppe A) [2-std.]  
*M. Ruppert*  
Mi 14-16 — SB II 03-436
- 115 Einführung in das Studium der Pädagogik (Gruppe B) [2-std.]  
*M. Ruppert*  
Do 10-12 — SB II 03-152
- 116 Einführung in das Studium der Pädagogik (Gruppe C) [2-std.]  
*M. Ruppert*  
Do 12-14 — SB II 03-152

#### Anthropologie

- 117 Einführung in die pädagogische Anthropologie [2-std.]  
*A. Ebel*  
Di 16-18 — P 106
- 118 Einführung in die pädagogische Anthropologie [2-std.]  
*E. Freund*  
Do 8.30-10 — SB II 03-152

# Innovationen in der Berufsbildung:

## Neue didaktische Ansätze praktisch erprobt

### Neue Lernorte und Lernortkombinationen

Erfahrungen und Erkenntnisse aus dezentralen Berufsbildungskonzepten

Hrsg.: Peter Dehnbostel, Heinz Holz, Hermann Novak

Hrsg.: Bundesinstitut für Berufsbildung  
Bielefeld 1996, 405 Seiten, 42,50 DM  
ISBN 3-7639-0701-7

Im Hauptteil des Sammelbandes werden die Lernortkonzepte aller 12 Modellversuche aus der Reihe „Dezentrales Lernen“ vor dem Hintergrund veränderter Arbeits- und Organisationsansätze sowie neuer Lernorientierungen dargestellt. Der Band enthält übergreifende Beiträge zur Lernortfrage, in denen auf die Lernortkooperation zwischen Betrieb und Berufsschule, auf überbetriebliche Bildungsstätten sowie auf historisch-systematische und lernorttheoretische Aspekte eingegangen wird.

### Lernorte im dualen System der Berufsbildung

Hrsg.: Günter Pätzold, Günter Walden  
Hrsg.: Bundesinstitut für Berufsbildung  
Bielefeld 1995, 540 Seiten, 42,50 DM  
ISBN 3-7639-0541-3

Strukturelle Grundlagen des dualen Systems und seiner Lernorte, Entwicklung von Lehr- und Lernprozessen an einzelnen Lernorten sowie die Ergebnisse aus Modellversuchen und Forschungsprojekten zur Lernortkooperation bilden die Schwerpunktthemen der Publikation. Das duale System der Berufsbildung muß sich der zunehmenden Diskussion nach einer qualitativ hochwertigen und zukunftssträchtigen Berufsbildung stellen. Vor diesem Hintergrund der sich kontinuierlich verändernden Rahmenbedingungen bildet die Veröffentlichung einen Themenquerschnitt zur Situation und zu Problemen und Entwicklungen der Lernorte und der Lernortforschung.

### Didaktik moderner Berufsbildung

Standorte, Entwicklungen, Perspektiven

Hrsg.: Peter Dehnbostel, Hans-Joachim Walter-Lezius

Hrsg.: Bundesinstitut für Berufsbildung  
Bielefeld 1995, 381 Seiten, 38,- DM  
ISBN 3-7639-0560-X

Der Sammelband stellt modellhaft erprobte didaktische Ansätze vor. Die Beiträge im ersten Teil stehen im Kontext aktueller didaktischer Innovationen in Modellversuchen. Die didaktischen Ansätze aus der gewerblich-technischen und kaufmännischen Berufsbildung werden untersucht. Der zweite Teil zielt auf die didaktische Theoriediskussion und darauf bezogene Fragen der Berufsbildungsforschung ab. Dabei werden der ökonomische und der gesellschaftliche Wandel als Hintergrund didaktischer Innovationen thematisiert.



Ab einer  
Mindestbestellmenge  
von 10 Exemplaren  
pro Titel  
gewähren wir  
einen Rabatt von 30 %.

Fordern Sie unseren  
Gesamtprospekt an:  
E-Mail: [wbv@wbv.de](mailto:wbv@wbv.de)  
Internet:  
[www.berufsbildung.de](http://www.berufsbildung.de)



W.  
Bertelsmann  
Verlag

Wirtschaft  
Bildung  
Verwaltung

W. Bertelsmann Verlag  
GmbH & Co. KG  
Postfach 10 06 33 · 33506 Bielefeld

Telefon: 05 21/9 11 01-31  
Telefax: 05 21/9 11 0179

- 119 Pädagogische Anthropologie [2-std.]  
*R. Maier*  
Mi 10-12 — P 6
- 120 Einführung in die pädagogische Anthropologie (Gruppe A) [2-std.]  
*B. Maul*  
14-tägl.: Mi 16.30-20 — SB II 03-444
- 121 Einführung in die pädagogische Anthropologie (Gruppe B) [2-std.]  
*B. Maul*  
14-tägl.: Fr 10-14 — SB II 02-146
- Sozialisation*
- 122 Einführung in Theorien und Modelle der Subjektwerdung [2-std.]  
*A. Bernhard*  
Do 10-12 — SB II 03-436
- 123 Grundlagen und Basiskategorien der Sozialisationstheorie [2-std.]  
*A. Bernhard*  
Do 15 s.t.-16.30 — SB II 03-436
- 124 Sozialisation weiblich – männlich [2-std.]  
*E. Borst*  
14-tägl.: Mi 12-16 — SB II 02-146
- 125 Sozialisationstheorien [2-std.]  
*C. Lenhart*  
Mi 12-14 — SB II 03-152
- 126 Sozialisationstheorien I [2-std.]  
*R. Maier*  
Di 12-14 — P 6
- 127 Biographien zu Kindheit und Jugend [2-std.]  
*B. Stelmaszyk*  
Di 12 s.t.-13.30 — SB II 03-153
- Vorbereitung des Schulpraktikums*
- Anmeldung für die Veranstaltungen Nr. 128 - 130 am 23.10.97 10-12 Uhr im Archiv SB II 03-324
- 128 Vor- und Nachbereitung des Schulpraktikums [2-std.]  
*K.-H. Borzel*  
Mo 15.30-17 — P 208
- 129 Schule als Arbeitsplatz – Zur Einführung in das Schulpraktikum [4-std.]  
*G. Heck*  
Mo 8-10 — P 7  
Mo 10-11 — P 104  
1 Std. n. V.
- 130 Vor- und Nachbereitung zum Schulpraktikum [2-std.]  
*E. Kurz*  
Mo 8-10 — SB II 03-144
- Nichtanmeldungsspflichtige Proseminare*
- 131 Einführung für Lehramtsstudierende: Lehr- und Lernprozesse interpretieren [2-std.]  
*C. Beck*  
Mi 14-16 — SB II 03-144
- 131 Institutionen und Organisationsformen im Erziehungswesen [2-std.]  
*C. Beck*  
Do 14-16 — P 109a
- 132 Recht für Pädagogen – Schwerpunkt SGB (Gruppe A) [2-std.]  
*R. Frietsch*  
Mi 17-19 — RW 3
- 133 Recht für Pädagogen – Schwerpunkt SGB (Gruppe B) [2-std.]  
*R. Frietsch*  
Mi 19-21 — RW 3
- 134 Sonderpädagogik des Erwachsenenalters [2-std.]  
*E. Heinemann*  
Mo 16-18 — SB II 03-134
- 135 Einführung in die Schulpädagogik [2-std.]  
*W. Helsper*  
Mi 10 s.t.-11.30 — SB II 03-134
- 136 Einführung in die Schulpädagogik [2-std.]  
*B. Heuer*  
Di 10-12 — SB II 03-153
- 136a Recht für Diplompädagogen, insb. Erwachsenenbildung [2-std.]  
*M. Kost*  
Do 12-14 — SB II 02-146
- 137 Pädagogische Anthropologie und Schule (Lehramt) [2-std.]  
*F. W. Kron*  
16.30-18 — SB II 03-153
- 138 Lern- und Lebensraum Schule [2-std.]  
*A. Rech*  
Mi 8.30-10 — SB II 03-436
- 139 Einführung in das Schulrecht [2-std.]  
*E.-G. Renda*  
Do 10-12 — P 6
- 140 Einführung in die klientenzentrierte Gesprächsführung [2-std.]  
*P. Schlechtriemen*  
14-tägl.: Mi 18-21 — SB II 03-152  
zusätzlich Blockveranstaltungen
- 141 Kommunikationsförderung in der Schule [2-std.]  
*E. Schmied*  
Z. n. V. — SB II 03-153  
Vorbesprechung 31.10.1997 13

- 142 Die Pädagogik Janusz Korczaks [2-std.]  
*E. Schmid*  
14-tägl.: Fr 10-13 — SB II 03-153
- 143 Lernen – pädagogische Perspektiven [2-std.]  
*C. Schrodin*  
Fr 14-18.30 — SB II 03-152  
Blockseminar 6x5 Std.
- 144 Lebensgeschichten und Berufsbiographien von Lehrern [2-std.]  
*B. Stelmaszyk*  
Mo 14-16 — P 106
- 145 Einführung in die Schulpädagogik [2-std.]  
*H. Ullrich*  
Mo 14-16 — SB II 03-444
- 146 Soziale Gruppenarbeit. [2-std.]  
*M. Wöbcke*  
Mo 12-14 — SB II 03-152
- Mittelseminare**
- 152 Erwachsenenbildung für Menschen mit geistiger Behinderung [2-std.]  
*K.-E. Ackermann und N. N.*  
Mi 16-18 und im Block n. V. — P 204
- 153 Empirie 2: Inhaltsanalyse [2-std.]  
*T. Badawia*  
Do 16.30-18 — SB II 03-134
- 154 Identitätsbildung in der modernen Gesellschaft [2-std.]  
*T. Badawia*  
Do 16-18 — SB II 03-436
- 155 Kommunikation mit Musik und Bewegung [2-std.]  
*M. Barthel-Rösing*  
Z. n. V. — Cornelius-Konservatorium  
Blockseminar
- 156 Fundraising als Methode des Sozial-Marketing [3-std.]  
*A. Bentner*  
14-tägl.: Fr 9-13 — SB II 02-146
- 157 Handlungsorientierte Medienpädagogik [2-std.]  
*M. Böhmer*  
Mo 10-12 (27.10., 3.11.) und weitere Blocktermine montags → Fakultätssaal und n. V.  
Blockseminar am 17.11., 24.11., 8.12., 15.12.  
jeweils 9-14
- 158 Theorien der Frauenbildung [2-std.]  
*E. Borst*  
14-tägl.: Mi 12-16 — SB II 02-146
- 159 Supervision für Tätigkeiten in psychosozialen Praxisfeldern [2-std.]  
*J. Bürmann*  
14-tägl.: Di 16-20 — SB II 02-146
- 160 Die Integration der beruflichen und der politischen (Weiter-)bildung – eine unendliche Geschichte [2-std.]  
*R. Christ*  
Mi 14-16 — SB II 03-152
- 161 Arbeitsfeld Kindertagesstätte: ein Praxisprojekt II [2-std.]  
*A. Ebel*  
Di 12-14 — SB II 02-146
- 162 Pädagogische Anthropologie [2-std.]  
*A. Ebel*  
Fr 12-14 — SB II 03-444
- 163 Antike Pädagogik [2-std.]  
*G. Edlich*  
Di 18-20 — SB II 03-134
- 164 Beratung in Schule und Hochschule [2-std.]  
*G. Edlich*  
Fr 14-16 — SB II 02-146
- 165 Ganzheitliches kreatives Gestalten in der Sonderpädagogik [1-std.]  
*U. Endres*  
Z. n. V. — Windmühlenschule, Mainz  
Blockveranstaltung
- 166 Erziehung gegen Gewalt – handlungs- und körperorientierte Ansätze in Schule, Jugend- und Sozialarbeit [2-std.]  
*H. Hafemann*  
14-tägl.: Do 14-18 — HS 16

1

**Die Welt  
neben der  
Mensa.**

**SHR** *campus*  
**reisebüro**

Staudinger Weg 21 · Uni Campus Mainz  
Tel.: 0 61 31/374710 · Fax: 3 74 7110

- 167 Projekt: Partizipation in der Jugendhilfe: der Jugendhilfeausschuß [2-std.]  
*F. Hamburger*  
Mi 10-12 — SB II 02-146
- 168 Sozialpädagogische Kasuistik [2-std.]  
*F. Hamburger*  
Mi 16-18 — SB II 03-436
- 169 Mitbestimmung in pädagogischen Institutionen [2-std.]  
*G. Heck*  
Mi 8-10 — SB II 02-146
- 170 Politische Erwachsenenbildung I: Rechtsextrémismus  
*G. Heck*  
Mi 11-13 — P7
- 171 Psychomotorik für SonderpädagogInnen I [2-std.]  
*Hecklau-Seibert*  
Di 10-12 — Fechtsaal
- 172 Fernöstliche Entspannungsmethoden in der Sonderpädagogik [2-std.]  
*S. Hecklau-Seibert*  
Di 12-14 — Fechtsaal
- 173 Integration behinderter und nichtbehinderter Kinder in Kindergarten und Schule [2-std.]  
*E. Heinemann*  
Mo 14-16 — SB II 03-152
- 174 Psychoanalytische Pädagogik: Grundlagen und Methoden [2-std.]  
*E. Heinemann*  
Do 14-16 — SB II 03-152
- 175 Schulische Sozialisation und Schulreformmodelle [2-std.]  
*B. Heuer*  
Mo 16.30-18 — P109a
- 176 Praxisfelder der Weiterbildung [2-std.]  
*M. Höffer-Mehlmer*  
Di 14-16 — SB II 03-152
- 177 Programmplanung und -entwicklung in der Weiterbildung [2-std.]  
*M. Höffer-Mehlmer*  
Di 17-19 — SB II 03-152
- 178 Beziehungsfähigkeit in der Postmoderne [2-std.]  
*S. Hölzel*  
14-tägl.: Fr 14-18 — SB II 03-152
- 179 Handlungsorientiert Lehren und Lernen [2-std.]  
*A. Holzbrecher*  
12-18 — SBII 03-134  
Blockseminar, Termine: 31.10.; 9.1 und 10.1.1998
- 180 Rousseaus pädagogische Schriften [2-std.]  
*E. Hufnagel*  
Mi 14-16 — SB II 03-153
- 181 Arbeitsbeziehungen in der Sonderpädagogik [2-std.]  
*I. Kretschmer*  
Di 8-10 — SB II 03-152
- 182 Reform der psychiatrischen Versorgung [2-std.]  
*R. Krick*  
Mi 18-20 — SB II 02-146
- 183 Modelle pädagogischer Anthropologie (Diplom) [2-std.]  
*F. W. Kron*  
Di 10-12 — P 203
- 184 Profi in der Weiterbildung [2-std.]  
*P. Krug*  
14-tägl.: Mi 16-18 und Blockseminar n. V.  
— SB II 02-146
- 185 Methoden der Erziehungswissenschaft (Empirie 2) [2-std.]  
*G. Kuntze*  
Do 18-20 — SB II 02-146
- 186 Sozial- und sonderpädagogische Schülerhilfe, Teil 2 [2-std.]  
*A. Liegerer*  
Do 9-12 — Kinderschutzbund Mainz
- 187 Pädagogische Anthropologie und Sozialisat-ionstheorien II [2-std.]  
*R. Maier*  
Mi 12-14 — P6
- 188 Hermeneutik und Didaktik der Erwachsenenbildung [2-std.]  
*E. Meueler*  
14-tägl.: Di 10-14 — SB II 03-152
- 189 Kreatives Schreiben (1. Gruppe) [2-std.]  
*E. Meueler*  
14-tägl.: Fr 10-14 — SB II 03-152
- 190 Kreatives Schreiben (2. Gruppe) [2-std.]  
*E. Meueler*  
14-tägl.: Fr 10-14 — SB II 03-152
- 191 Drogenhilfe [2-std.]  
*C. Rausch*  
Fr 14-16 — SBII 03-444
- 192 Reformpädagogik [2-std.]  
*E. G. Renda*  
Di 8-10 — SB II 03-444
- 193 Unterrichtspsychologie [2-std.]  
*E. G. Renda*  
Di 10-12 — SB II 03-444

- 194 Theorien der Erziehung im Vergleich [2-std.]  
*M. Ruppert*  
Mi 16-18 — SB II 03-153
- 195 Armut und Obdachlosigkeit [2-std.]  
*G. Sander*  
Mo 14-16 — SB II 02-146
- 196 Wie Helfen zum Beruf wurde: eine Methodengeschichte der Sozialarbeit [2-std.]  
*G. Sander*  
Di 14-16 — SB II 02-146
- 197 Interkulturelle Ressourcen europäischer Migration im internationalen Vergleich (INTERCOMP) - Interdisziplinäres ERASMUS-Intensivprogramm [2-std.]  
*G. Sander*  
s. Aushang  
Das Seminar wird in der vorlesungsfreien Zeit stattfinden.
- 198 Allgemeine Grundlagen der Verhaltensgestörten-Pädagogik [2-std.]  
*W. Seitz*  
14-tägl.: Fr 14-18 — SB II 03-144
- 199 Interkulturelle Erziehung - ihre Methoden und Aufgaben  
*A. Sofos*  
Do 18-20 — SB II 03-152
- 200 Entwicklungsförderung Schwerstbehinderter, Teil I [2-std.]  
*F. Stumpf*  
Mi n. V. — Schule für Körperbehinderte, Nieder-Olm  
Blockveranstaltung
- 201 Personenzentrierte Gesprächsführung [2-std.]  
*H.-J. Tönges*  
Mo 18-20 — SB II 03-134
- 201a Werkstatt Methodik/Didaktik [2-std.]  
*H. Ullrich*  
Mo 16-18 — SB II 03-444
- 202 Jugend und Schule [2-std.]  
*H. Ullrich*  
Mi 8.30-10 — SB II 03-152
- 203 Genetisches Lehren [2-std.]  
*H. Ullrich*  
Mi 10-12 — SB II 03-152
- 204 Spracherwerbsbeeinträchtigungen und Aphasien [2-std.]  
*D. Valerius*  
14-tägl.: Mi 11-14 — RW 4  
14-tägl.: Mi 14-15 — HS RW 2
- 205 Erziehung und Gesellschaft: Erziehung als Sozialisation [2-std.]  
*G. Velthaus*  
Do 10-12 — SB II 02-146
- 206 Praxisfelder der Jugendhilfe [2-std.]  
*M. Wöbcke*  
Mo 14-16 — P201
- 207 Sozialarbeit in der Dritten Welt [2-std.]  
*M. Wöbcke*  
Di 10 s.t.-11.30 — SB II 03-436
- 208 Projekt Weisenau [2-std.]  
*M. Wöbcke*  
Di 11.30-13 — SB II 03-134
- 209 »Wer zieht das Arbeitslos?« - Sozialarbeit in der Arbeitslosengesellschaft [2-std.]  
*O. Wolter*  
Do 16-18 — SB II 02-146
- 210 Exkursionsseminar: Sonderpädagogik des Erwachsenenalters [2-std.]  
*N. N.*  
Mo 10-12 — s. Aushang
- 211 Projekte, Konzepte und deren Umsetzung in der außerschulischen Jugendbildung [2-std.]  
*G. Beck*  
Do 14-16 — SB II 02-146
- 212 Lernen und Erwachsenenbildung [2-std.]  
*J. E. Peters*  
Mi 17 s. t.-18.30 — P207

### Oberseminare

- 215 Soziale Arbeit zwischen pädagogischer und ökonomischer Rationalität [2-std.]  
*F. Hamburger*  
Mo 18-20 — SB II 03-152
- 216 Interkulturelle Sonderpädagogik [2-std.]  
*E. Heinemann*  
Do 16-18 — SB II 03-152
- 217 Zum Verhältnis von Pädagogik und Therapie [2-std.]  
*W. Helsper*  
Mo 16-18 — SB II 03-436
- 218 Herders Bildungsphilosophie [2-std.]  
*E. Hufnagel*  
Mi 10-12 — SB II 03-144.
- 219 Philosophische Pädagogik [2-std.]  
*E. Hufnagel*  
Fr 10-12 — SB II 03-444
- 220 Genetische Erkenntnistheorie [2-std.]  
*F. W. Kron*  
Mo 18-20 — SB II 03-444

- 221 Theorien der Erwachsenenbildung [2-std.]  
*E. Meueler*  
 14-tägl.: Di 10-14 — SB II 03-152

### Kolloquien

- 222 Forschungskolloquium [2-std.]  
*F. Hamburger*  
 Mi 18-20 — SB II 03-242
- 223 ERASMUS-Kolloquium: Europäische Sozial- und Bildungspolitik [2-std.]  
*F. Hamburger, G. Sander, M. Wöbcke*  
 Mo 16-18 — SB II 03-152

- 224 Examens- und Doktorandenkolloquium [2-std.]  
*W. Helsper*  
 14-tägl.: 16.30-20 — SB II 03-444

- 225 Praktikantkolloquium Erwachsenenbildung/ außerschulische Jugendbildung [2-std.]  
*M. Höffer-Mehlmer*  
 Mo 16-18 — SB II 03-343
- 226 PraktikantInnenkolloquium Sozialpädagogik [2-std.]  
*G. Sander*  
 Mo 18-20 — SB II 02-146

### Hochschuldidaktik

#### Veranstaltungen für Lehrende und Studierende aller Fachbereiche

- 250 Kolloquium (besonders für Lehrende des Fachbereichs Medizin): Möglichkeiten und Probleme des Lehrens und Lernens [2-std.]  
*J. Bürmann*  
 Z. n. V. — SB II 02-146  
 Blockseminar  
 Anmeldung telefonisch: 39-59 94/38 94
- 251 Hochschuldidaktische Einführung und Beratung von Übungsgruppenleitern im Fachbereich Mathematik [2-std.]  
*J. Bürmann, G. Edlich, E. Kroll (FB 17), G. Seim (FB 17)*  
 Mo 16-18 — SB II 02-146

- 252 Beratung von Tutorinnen und Tutoren (bes. des Fachbereichs Biologie) [2-std.]  
*J. Bürmann*  
 Z. n. V. — SB II 02-146  
 ggf. Blockseminar  
 Anmeldung telefonisch: 39-59 94/38 94
- 253 Beratung in Schule und Hochschule [2-std.]  
*G. Edlich*  
 Fr 14-16 — SB II 02-146

#### Seminar, besonders für Studierende der Pädagogik

- 254 Supervision für Tätigkeiten in psychosozialen Praxisfeldern (für Mitarbeiter und Praktikanten sowie Studierende der Pädagogik und Psychologie) [2-std.]  
*J. Bürmann*  
 14-tägl.: Di 16-20 — SB II 02-146  
 Anmeldung telefonisch: 39-59 94/38 94

## Gestalt-Institut Mainz IDT e.V.

Zusatzausbildungen  
 in  
 Gestaltpädagogik/- Beratung  
 Gestalttherapie

Raum Mainz/Hunsrück

Information und ausführliches Curriculum erhältlich bei:  
 Gestalt-Institut Mainz IDT e.V.  
 Am Linsenberg 14, 55131 Mainz, Tel & Fax: 061 31/47 86 30



## Fachbereich 12: Sozialwissenschaften

- Postanschrift:  
Fachbereich Sozialwissenschaften  
55099 Mainz, Fax 39-33 47
- Besucheranschrift:  
Colonel-Kleinmann-Weg 2 (SB II)
- Dekan: Univ.-Prof. Dr. Ulrich DRUWE, Zi. 00-655, Tel. 39-22 47,  
Sprechzeiten n. V.
- Prodekan: Univ.-Prof. Dr. Jürgen WILKE, Colonel-Kleinmann-Weg 2
- Dekanat:  
Elisabeth FRIEDRICH, Zi 00-653,
- Anneliese WERNER  
Zi. 00-651, Tel. 39-22 47,  
Sprechzeiten Mo, Di, Do, Fr 10-12
- Fachbereichskatalog:  
Elisabeth GRESSER, Bibl.-OInsp.;  
Marlies BRAND, Bibl.-OInsp.;  
Gerlinde TODT, Bibl.-OInsp.;  
Colonel-Kleinmann-Weg 2 (SB II),  
00-331, 00-333, 00-343, Tel. 39-32 53  
Sprechzeit: Di 10-12

### Informationen für Studierende

#### Studienfächer und -abschlußmöglichkeiten

- Politikwissenschaft: Magister; Promotion, die eine Abschlußprüfung voraussetzt; Promotion, die keine Abschlußprüfung voraussetzt.
- Sozialkunde: Erste Staatsprüfung für das Lehramt an Gymnasien.
- Soziologie: Magister; Promotion, die eine Abschlußprüfung voraussetzt.  
Es wird dringend empfohlen, den Magisterstudiengang Soziologie im Hauptfach nur zum Wintersemester aufzunehmen, da im Sommersemester keine Lehrveranstaltungen für Studienanfänger im Hauptfach angeboten werden.
- Ethnologie: Magister; Promotion, die eine Abschlußprüfung voraussetzt.
- Afrikanische Philologie: Magister; Promotion, die keine Abschlußprüfung voraussetzt.
- Publizistik: Magister; Promotion, die eine Abschlußprüfung voraussetzt.  
Zulassungsbeschränkt: Eine Bewerbung erfolgt an das Studierendensekretariat.
- Journalistik (Aufbaustudiengang):  
Bewerbung nur mit abgeschlossenem wissenschaftlichem Hochschulabschluß. Die Landesverordnung über die Eignungsprüfung im Studiengang Journalistik ist im Sekretariat, Alte Universitätsstraße 17 (Domus universitatis), erhältlich. Der Aufbaustudiengang kann nur zum Wintersemester aufgenommen werden.
- Psychologie:  
Diplom; Promotion, die eine Abschlußprüfung voraussetzt.  
Zulassungsbeschränkt:  
Eine Bewerbung erfolgt über die ZVS, Sonnenstraße 171, 44128 Dortmund; im Studiengang Psychologie-Nebenfach im Rahmen des Magi-

sterstudienganges erfolgt die Bewerbung an das Studierendensekretariat. Studienbeginn im Diplom-Studiengang ist nur zum Wintersemester möglich; im Magister-Studiengang (nur Nebenfach) wird der Studienbeginn zum Wintersemester empfohlen.

**12**

#### Einführungsveranstaltungen für Studienanfänger, Fach- und Hochschulortwechsler

- Politikwissenschaft/Sozialkunde:  
Dienstag 21. Oktober 1997, 14-16, N 1
- Soziologie: Montag, 20. Oktober 1997, 11-13, P 11
- Ethnologie, Afrikanische Philologie und Afrika-Studien: Dienstag, 21. Oktober 1997, 16-18, Hs 13 (Becherweg 4);  
Vorstellung der Lehrveranstaltungen (Muppet-Show): Dienstag, 28. Oktober 1997, 11-13, Audi. max.
- Publizistik: Montag, 20. Oktober 1997, 16-18, P 1
- Psychologie (für Hauptfachstudenten):  
Mittwoch, 22. Oktober 1997, 10-12, 03-428
- Psychologie (für Nebenfachstudenten):  
Mittwoch, 22. Oktober 1997, 9-10, 03-428

#### Studienfachberatung

##### POLITIKWISSENSCHAFT

Besucheranschrift:  
Colonel-Kleinmann-Weg 2, SB II  
Dr. Christil BLANK, Zi. 05-153, Tel. 39-29 95,  
Annette SCHMIDT, M.A., Zi. 05-144, Tel. 39-37 82, Dr. Christoph WAGNER, Zi. 05-643, Tel. 39-59 56

- in der vorlesungsfreien Zeit vom 1. bis 17. Oktober 1997:  
BLANK, Mo 10-12, Do 11-12 u. n. V.;  
SCHMIDT, Di 10-12 u. n. V.  
WAGNER, Mi 14-16
- in der Studieneinführungswoche vom 20. bis 24. Oktober 1997:  
BLANK, Mo 10-12, Do 11-12 u. n. V.;  
SCHMIDT, Di 10-12  
WAGNER, Mi 14-16
- in der Vorlesungszeit vom 27. Oktober 1997 bis 20. Februar 1998:  
BLANK, Mo 10-12, Do 11-12 u. n. V.;  
SCHMIDT, Di 10-12  
WAGNER, Mi 14-16
- in der vorlesungsfreien Zeit vom 23. Februar bis 31. März 1998:  
BLANK, Mo 10-12, Do 11-12 u. n. V.,  
SCHMIDT, Di 10-12 u. n. V.  
WAGNER, Mi 14-16

#### SOZIOLOGIE

- apl. Prof. Dr. M. HENNEN, SB II 04-331 u. Forum 1, Zi. 101, Tel. 39-23 83/54 24;  
K. INHETVEEN M.A., SB II 04-443, Tel. 39-38 33;  
Dr. H. LOFINK, SB II 04-543, Tel. 39-47 92;  
Dr. K. MAREL, SB II 04-323, Tel. 39-24 41;  
F. MARWEHE M.A., SB II 04-441, Tel. 39-38 77;  
Dr. H. MATTHIAS-BLECK, SB II 04-453, Tel. 39-32 06;
- apl. Prof. Dr. W.-U. PRIGGE, SB II 04-321, Tel. 39-34 38;  
apl. Prof. Dr. G. SCHMIED, SB II 04-533, Tel. 39-27 97;  
U. SCHMIDT M.A., Forum 1, Zi 105, Tel. 39-40 29;  
Dipl.-Soz. O. G. SCHWENK, SB II 04-541, Tel. 39-54 35;  
E. SPRINGER M.A., Forum 1, Zi. 103, Tel. 39-40 29;  
Dr. R. SUDEK, SB II 04-333, Tel. 39-31 55
- in der vorlesungsfreien Zeit vom 1. bis 17. Oktober 1997: Mi 10-11, SB II 04-341
  - in der Studieneinführungswoche vom 20. bis 24. Oktober 1997:  
MAREL, Di 10-12,  
LOFINK, Mi 10-12
  - in der Vorlesungszeit vom 27. Oktober 1997 bis 20. Februar 1998:  
HEINTZ, Mi 14-15,  
HENNEN, n. V.,  
LOFINK, Fr 10-11,  
MAREL, Do 10-12,  
MARWEHE, Do 14-15,

MATTHIAS-BLECK, Mi 14-15,  
PRIGGE, n. V.,  
SCHMIED, Mo 15-16,  
SCHWENK, Di 12-13,  
SUDEK, Do 10-12

- in der vorlesungsfreien Zeit vom 23. Februar bis 31. März 1998: Mi 10-11, SB II 04-341

#### ETHNOLOGIE

##### Besucheranschrift:

Forum 6, R 00-644, Tel. 39-27 98

Dr. W. BENDER, Mi 13-14;

Dr. Anna-Maria BRANDSTETTER M.A., Di 13-14;

Dr. Ulla SCHILD M.A., Di 15-16;

H. MUSZINSKI M.A., Sprechstd. n. V.;

Univ.-Prof. Dr. I. STRECKER

#### AFRIKANISCHE PHILOLOGIE

Besucheranschrift: Forum 6, R 00-613

Univ.-Prof. Dr. R. KASTENHOLZ, n. V.,

B. DEHNHARD M.A., Do 14-15,

U. REUSTER-JAHN, Do 11-12, Tel. 39-24 14

#### PUBLIZISTIK

##### Besucheranschrift:

Colonel-Kleinmann-Weg 2 (SB II), 1., 2. und 5. St.

G. DASCHMANN M.A., Tel. 39-32 09,

S. EHMIG M.A., Tel. 39-21 76,

É. ENGESSER M.A., Tel. 39-42 90,

U. KLEIN M. A., Tel. 39-56 37,

Dr. E. LAMP M. A., Tel. 39-57 63,

Dr. W. PEISER, Tel. 39-56 38,

D. SCHMIDT M.A., Tel. 39-29 00,

N. N., N. N.,

A. ZIPFEL, Tel. 39-44 80

- in der vorlesungsfreien Zeit vom 1. bis 17. Oktober 1997:

Mo 11-12 (PEISER),

Di 10-11 (DASCHMANN),

Fr 10-11 (ENGESSER),

Di 14-15 (EHMIG),

Mi 14-15 (KLEIN),

Mi 9-12 (LAMP),

Do 11-12 (SCHMIDT),

Do 10-11 (ZIPFEL),

- in der vorlesungsfreien Zeit vom 23. Februar bis 31. März 1998:

Mo 11-12 (PEISER),

Di 10-11 (DASCHMANN),

Fr 10-11 (ENGESSER),

Di 14-15 (EHMIG),

Mi 14-15 (KLEIN),

Mi 9-12 (LAMP),

- Do 11-12 (SCHMIDT),  
Do 10-11 (ZIPFEL)
- in der Vorlesungszeit vom 27. Oktober 1997 bis 20. Februar 1998:  
Mo 11-12 (PEISER)  
Di 10-11 (DASCHMANN),  
Fr 10-11 (ENGESSER)  
Di 14-15 (EHMIG),  
Mi 14-15 (KLEIN),  
Mi 9-12 (LAMP),  
Do 11-12 (SCHMIDT),  
Do 10-11 (ZIPFEL)
- in der vorlesungsfreien Zeit vom 24. Februar bis 27. März 1997:  
Mo 11-12 (PEISER),  
Di 10-11 (DASCHMANN),  
Fr 10-11 (ENGESSER),  
Di 14-15 (EHMIG),  
Mi 14-15 (KLEIN),  
Mi 9-12 (LAMP),  
Do 10-11 (ZIPFEL),  
Do 11-12 (SCHMIDT),  
Do 10-11 (ZIPFEL)

#### PSYCHOLOGIE

Besucheranschrift: Staudingerweg 9  
Dipl.-Psych. Inge LINDNER,  
Zi. 02-621, Tel. 39-41 45

- in der vorlesungsfreien Zeit vom 1. bis 17. Oktober 1997: n. V.
- in der Studieneinführungswoche vom 20. bis 24. Oktober 1997: Mi 14-16
- in der Vorlesungszeit vom 27. Oktober 1997 bis 20. Februar 1998: Di 11-12 u. n. V.
- in der vorlesungsfreien Zeit vom 23. Februar bis 31. März 1998: n. V.

#### Vertrauensdozenten für ausländische Studierende

- Politikwissenschaft:  
Dr. Siegfried SCHUHMAN, Institut für Politikwissenschaft, Colonel-Kleinmann-Weg 2 (SB II), Zi. 05-153, Tel. 39-2995, Sprechzeiten: Mo 10-12, Do 11-12
- Soziologie:  
Wiss. Ang. Dr. phil. Harald LOFINK, Colonel-Kleinmann-Weg 2 (SB II), Zi. 04-543, Tel. 39-47 92, Sprechzeiten Fr 10-12 u. n. V.
- Ethnologie:  
Dr. Ulla SCHILD M.A., Forum 6, R 00-623, Sprechzeiten Di 15-16 u. n. V., Tel. 39-59 33

- Afrikanische Philologie:  
Dr. Ulla SCHILD M.A., Forum 6, R 00-623, Sprechzeiten Di 15-16 u. n. V., Tel. 39-59 33
- Publizistik:  
Gregor DASCHMANN M.A., SB II 01-433, Sprechzeiten Di 10-11, Tel. 39-32 09
- Psychologie:  
Univ.-Prof. Dr. Heinz Walter KROHNE, Staudingerweg 9, Zi. 02-233, Sprechzeiten n. V., tel. Anmeldung 39-25 99

#### Studien-, Zwischenprüfungs-, Magister-, Diplom- und Promotionsordnungen

##### POLITIKWISSENSCHAFT/SOZIALKUNDE

Die Studienordnung für das Fach Politikwissenschaft bzw. Sozialkunde ist im Institut für Politikwissenschaft, Colonel-Kleinmann-Weg 2 (SB II), erhältlich. Die Ordnung für die Zwischenprüfung der Fachbereiche 11-16 und 23 ist ebenfalls dort erhältlich. Beide Ordnungen sind in der Institutsbibliothek einsehbar (Kopiervorlage).

##### Lehramt an Gymnasien (Sozialkunde):

Die Landesverordnung über die Erste Staatsprüfung für das Lehramt an Gymnasien ist im Buchhandel erhältlich und in der Institutsbibliothek einsehbar (Kopiervorlage).

- Prüfungsamt: s. S. 71

##### Magister; Promotion:

Die Ordnung für die Magisterprüfung der Fachbereiche 11-16 und 23 ist im Dekanat (SB II) erhältlich, Preis 1,- DM.  
Die Promotionsordnung der Fachbereiche 11-16 und 23 ist im Dekanat erhältlich, Preis 1,- DM.

##### SOZIOLOGIE

Die Studienordnung für das Fach Soziologie ist in der Bibliothek, SB II 01-212, erhältlich.  
Die Ordnung für die Zwischenprüfung der FB 11-16, 23 ist ebenfalls dort erhältlich.

##### Magister:

Die Ordnung für die Magisterprüfung der Fachbereiche 11-16 und 23 ist im Dekanat erhältlich, Preis 1,- DM.

##### Promotion:

Die Promotionsordnung der Fachbereiche 11-16 und 23 ist im Dekanat erhältlich, Preis 1,- DM.

## ETHNOLOGIE UND AFRIKANISCHE PHILOLOGIE

Die Studienordnung für das Studium der Ethnologie und der Afrikanischen Philologie ist im Sekretariat, Forum 6, R 00-644, erhältlich.

Die Ordnung für die Zwischenprüfung der Fachbereiche 11-16 und 23 ist ebenfalls dort erhältlich.

### *Magister; Promotion:*

Die Ordnung für die Magisterprüfung der Fachbereiche 11-16 und 23 ist im Dekanat erhältlich.

Die Promotionsordnung der Fachbereiche 11-16 und 23 ist im Dekanat erhältlich, Preis 1,- DM.

## PUBLIZISTIK

Die Studienordnung für das Fach Publizistik ist im Sekretariat, Colonel-Kleinmann-Weg 2 (SB II, 01-430), erhältlich.

Die Ordnung für die Zwischenprüfung der Fachbereiche 11-16 und 23 ist ebenfalls dort erhältlich.

### *Magister:*

Die Ordnung für die Magisterprüfung der Fachbereiche 11-16 und 23 ist im Dekanat erhältlich, Preis 1,- DM.

### *Promotion:*

Die Promotionsordnung der Fachbereiche 11-16 und 23 ist im Dekanat erhältlich, Preis 1,- DM.

## PSYCHOLOGIE

### *Diplom:*

Die Studienordnung für den Diplomstudiengang Psychologie ist bei der Studienfachberatung Psychologie erhältlich.

Die Diplomprüfungsordnung für Studierende der Psychologie ist ebenfalls bei der Studienfachberatung erhältlich.

- Prüfungsausschuß: Vorsitzender: Univ.-Prof. Dr. W. D. FRÖHLICH, Geschäftsstelle: M. Schäfers, Staudingerweg 9, Tel. 39-24 43/33 73

### *Promotion:*

Die Promotionsordnung der Fachbereiche 11-16 und 23 ist im Dekanat erhältlich, Preis 1,- DM.

### *Magister; Promotion (Nebenfach):*

Die Studienordnung für das Studium der Psychologie als Nebenfach mit dem Ziel der Magisterprüfung oder der Promotion ist bei der Studienfachberatung Psychologie erhältlich.

## JOURNALISTENAUSBILDUNG (AUFBAUSTUDIENGANG)

Die Studienordnung für den Studiengang Journalistenausbildung (Aufbaustudiengang) ist im Sekretariat des Journalistischen Seminars, (Domus universitatis) Alte Universitätsstraße 17, erhältlich.

Die Ordnung für die Abschlußprüfung für den Aufbaustudiengang Journalistik ist dort ebenfalls erhältlich.

## Fachpraktikum für Lehramtsstudierende

s. S. 54

## Kommentar zu den Lehrveranstaltungen

- Politikwissenschaft/Sozialkunde: erhältlich in der Regel am Ende des vorausgehenden Semesters bei der Aufsicht der Institutsbibliothek.
- Soziologie: erhältlich voraussichtlich Ende des vorausgehenden Semesters in der Bibliothek des Instituts, SB II 01-212:
- Ethnologie, Afrika-Studien, Afrikanische Philologie, erhältlich in der Regel am Ende des vorausgehenden Semesters bei der Aufsicht der Institutsbibliothek
- Publizistik: Informationen zu den Lehrveranstaltungen erhältlich voraussichtlich in der vorlesungsfreien Zeit bei der Bibliotheksaufsicht.

## Anschriften der Fachschaften

- Politikwissenschaft: Welderweg 18 (Philosophicum), Glaskasten (neben P 5), Tel. 39-32 13
- Soziologie: Colonel-Kleinmann-Weg 2 (SB II 04-556), Tel. 39-55 86
- Ethnologie und Afrikanistik: Forum 6, Zi. 00-616, Tel. 39-51 33
- Publizistik: Colonel-Kleinmann-Weg 2 (SB II 00-623), Tel. 39-21 91
- Psychologie: Staudingerweg 9, Zi. 03-433, Tel. 39-34 34

## Wissenschaftliche Einrichtungen

Integrierte wissenschaftliche Einrichtungen mit eigener Leitung, mit eigener Verwaltung.

### Institut für Politikwissenschaft

- Besucheranschrift:  
Colonel-Kleinmann-Weg 2 (SB II)
- Geschäftsführender Leiter:  
Univ.-Prof. Dr. W. MERKEL
- Sekretariat: Karin EISERFEY, 05-345, Tel. 39-21 50, Fax 39-37 29, [Eiserfey@goofy.zdv.uni-mainz.de], Öffnungszeiten: Mo-Do 9-11
- Universitätsprofessoren:  
Dr. H. BUCHHEIM (emeritiert), 05-131, Tel. 39-38 70, Fax 39-29 96;  
Dr. U. DRUWE, 05-343, Tel. 39-29 07,  
Sekretariat: Karin EISERFEY, 05-345, Tel. 39-21 50, Fax 39-37 29, [Druwe@e-mail.uni-mainz.de], Öffnungszeiten: Mo-Do 9-11  
Dr. E. GARZÓN VALDÉS (pensioniert), 05-244, Tel. 39-21 50;  
Dr. J. FALTER, 05-154, Tel. 39-26 61,  
Fax 39-29 96, Sekretariat: Marie-Luise DE BROWER, 05-156, Öffnungszeiten Mo-Fr 10-12, Tel. 39-26 61, Fax 39-29 96, [M.L.DeBrouwer@ipofa.politik.uni-mainz.de]  
Dr. W. MERKEL, 05-451, Tel. 39-31 42,  
Fax 39-56 42, Sekretariat: Karin EISERFEY, 05-345; Tel. 39-21 50, Fax 39-37 29, Öffnungszeiten: Mo-Do 9-11;  
Dr. M. MOLS, 05-651, Tel. 39-27 28,  
Sekretariat: Annemarie SCHMIDT, 05-651, Tel. 39-27 28, Fax 39-33 28, [Schmidt@goofy.zdv.uni-mainz.de], Öffnungszeiten: Mo-Fr 10-12;  
Dr. E. SANDSCHNEIDER, 05-443, Tel. 39-54 86,  
Fax 39-29 92, Sekretariat: Karin EISERFEY, 05-345, Tel. 39-21 50, Fax 39-37 29,  
Öffnungszeiten: Mo-Do 9-11
- Honorar-Professor: Dr. P. FISCHER, 05-131, Tel. 39-38 70, Fax 39-29 96;
- Wiss. Mitarbeiter:  
K. ARZHEIMER M.A., Dr. C. BLANK, A. GAY-HOFF M.A., Dr. J. DOSCH, Dipl.-Kfm. J. FAUST, Dipl.-Pol. U. W. GEHRING, Dr. H.-J. LAUTH, W. MUNO M.A., C. OTTO M.A., A. SCHMITT M.A., Dr. S. SCHUMANN, P. THIERY M.A., Dr. C. WAGNER, Dr. J. WINKLER
- Institutsbibliothek:  
Colonel-Kleinmann-Weg 2 (SB II), EG,  
Tel. 39-41 08, Aufsicht Glaskasten Tel. 39-38 11

### FORSCHUNGSGRUPPE

»DIE BEZIEHUNGEN ZWISCHEN EUROPA UND LATEINAMERIKA«

- Besucheranschrift:  
Colonel-Kleinmann-Weg 2 (SB II),
- Leiter: Univ.-Prof. Dr. M. MOLS

FORSCHUNGSGRUPPE »DIE ZUKUNFT DER POLITISCHEN ZUSAMMENARBEIT IM PAZIFISCHEN BECKEN«

- Besucheranschrift:  
Colonel-Kleinmann-Weg 2 (SB II)
- Leiter: Univ.-Prof. Dr. M. MOLS
- Stellvertretender Leiter:  
Dr. J. DOSCH, Zi. 05-454, Tel. 39-59 57

12

### Institut für Soziologie

- Besucheranschrift:  
Colonel-Kleinmann-Weg 2, 55099 Mainz
- Geschäftsführende Leitung: N. N.
- Universitätsprofessoren:  
Dr. B. HEINTZ,  
Sekretariat: N. N., Tel. 39-40 42, Fax 39-40 43, [abtbh@lehre.sowi.uni-mainz.de], SB II 04-431, Öffnungszeiten: Mo-Do 10-12;  
Dr. Dr. h.c. S. HRADIL,  
Sekretariat: Irmgard PAULY, Rosemarie MAIER, Tel. 39-26 92, Fax 39-37 26, [abtsh@lehre.sowi.uni-mainz.de], SB II 04-551, Öffnungszeiten: Mo-Do 11-13, Fr 10-12;  
Dr. F. LANDWEHRMANN,  
Sekretariat: Marianne KRÖMEKE, Petra KIRCHMAYER, Tel. 39-25 68, Fax 39-52 69, SB II 04-341, Öffnungszeiten: Mo-Do 10.30-12, Fr 10.30-11;  
Dr. B. NEDELMANN  
Sekretariat: Ursula KÜLHEIM, Tel. 39-52 70, Fax 39-37 28, [abtbh@lehre.sowi.uni-mainz.de], SB II 04-442, Öffnungszeiten: Mo-Do 10-12  
Dr. N. F. SCHNEIDER,  
Sekretariat: Marianne KRÖMEKE, Tel. 39-24 44, Fax 39-55 69, [schneider@lehre.sowi.uni-mainz.de], SB II 04-451, Öffnungszeiten: Mo-Fr 12.30-13.30;  
Dr. G. SCHWÄGLER (pensioniert), SB II 05-212, Tel. 39-40 28,  
Dr. W. SCHLAU (emeritiert)

- Hochschuldozent auf Lebenszeit:  
apl. Prof. Dr. W.-U. PRIGGE Tel. 39-34 38, SB II 04-321
- Wiss. Mitarbeiter:  
apl. Prof. Dr. M. HENNEN, K. INHETVEEN M.A., Dr. H. LOFINK, Dr. K. MAREL, F. MARWEHE M.A., Dr. H. MATTHIAS-BLECK, apl. Prof. Dr. G. SCHMIED, Dipl.-Soz. O. G. SCHWENK, Dr. R. SUDEK
- Institutsbibliothek Soziologie:  
K.-J. WENDEL, Colonel-Kleinmann-Weg 2 (SB II 01-212), Tel. 39-38 14, Öffnungszeiten: Mo-Do 9-19.30, Fr 9-18, Sa 9-13

### **Institut für Ethnologie und Afrika-Studien**

- Besucheranschrift: Forum 6
- Kollegiale Leitung. Geschäftsführend:  
Univ.-Prof. Dr. I. STRECKER
- Wiss. Mitarbeiter in Geschäftsführung:  
H. MUSZINSKI M.A., R 00-650, Tel. 39-28 70
- Sekretariat: Helena HÜBNER, N. N., R 0-644, Tel. 39-27 98, Fax 39-37 30, [ifeas@ mail.uni-mainz.de]
- Institutsbibliothek Ethnologie, Afrikanische Philologie, Afrika-Studien: Forum 6, R 00-637, Tel. 39-27 99, Mo-Do 10-16, Fr 10-14, in der vorlesungsfreien Zeit: Di 10-14, Do 12-16. Zugang zur Janheinz-Jahn-Bibliothek nur nach Vereinbarung.

### **ETHNOLOGIE**

- Universitätsprofessoren: N. N., Tel. 39-27 98;  
Dr. E. W. MÜLLER (i.R.), Tel. 39-48 13;  
Dr. I. STRECKER, Tel. 39-25 42;
- Nichtbediensteter Professor  
Dr. J. F. THIEL, Tel. 39-28 70
- Honorarprofessor für Musikethnologie  
Dr. A. M. DAUER, Tel. 39-48 13
- Wiss. Mitarbeiter u. Mitarbeiterinnen:  
Dr. W. BENDER, Dr. A.-M. BRANDSTETTER, H. MUSZINSKI M.A., Dr. U. SCHILD

### *Archiv für afrikanische Musik*

- Wiss. Mitarbeiter: Dr. W. BENDER

### *Ethnographische Studiensammlung*

- Wiss. Mitarbeiterin: Dr. A.-M. BRANDSTETTER

### *Janheinz-Jahn-Bibliothek*

- Wiss. Mitarbeiterin: Dr. U. SCHILD

### **KULTUR UND GESELLSCHAFT AFRIKAS**

- Universitätsprofessoren:  
N. N., Tel. 39-25 42;  
Dr. G. GROHS (emeritiert)
- Wiss. Mitarbeiter: Dr. habil. D. NEUBERT

### **AFRIKANISCHE PHILOLOGIE**

- Universitätsprofessor:  
W. FULL, Dr. A. JACOBI
- Wiss. Mitarbeiterinnen:  
W. FULL M.A., Do 15-16, U. REUSTER-JAHN

### **Institut für Publizistik**

- Besucheranschrift:  
Colonel-Kleinmann-Weg 2 (SB II)
- E-mail-Adresse:  
[ifpmail@uni-mainz.de]
- Geschäftsführender Leiter:  
Univ.-Prof. Dr. H. M. KEPPLINGER,  
Tel. 39-26 70, Fax 39-42 39
- Sekretariat: H. STUMPF, Tel. 39-26 70,  
Studentenauskunft: Tel. 39-26 70
- Mitarbeiter der Institutsleitung:  
Dr. E. LAMP, Tel. 39-57 63
- Universitätsprofessoren:  
Dr. R. GERHARDT, Tel. 39-93 04, Domus universitatis, Sekretariat: Eva SOHÁR, Tel. 39-93 00/93 01, Fax 39-93 02, Domus universitatis;  
Dr. C. HOLTZ-BACHA, Tel. 39-56 36,  
Sekretariat: A. HEIL, Tel. 39-56 35, Colonel-Kleinmann-Weg 2 (SB II);  
Dr. H. M. KEPPLINGER, Tel. 39-25 94,  
Sekretariat: K. STAMMER, Tel. 39-25 79, Colonel-Kleinmann-Weg 2 (SB II);  
Dr. M. KUNCZIK, Tel. 39-52 64, Colonel-Kleinmann-Weg 2 (SB II);  
Dr. phil. K. N. RENNER, Tel. 39-93 06, Domus universitatis;  
Sekretariat: Eva SOHÁR, Tel. 39-93 00  
Dr. R. RICKER M.A., Tel. 39-59 38, Colonel-Kleinmann-Weg 2 (SB II);  
Dr. V. WOLFF, Domus universitatis, Tel. 39-93 05;  
Sekretariat: Eva SOHÁR, Tel. 39-93 00;  
Dr. J. WILKE, Tel. 39-25 39;  
Sekretariat: Barbara DAUB, Tel. 39-37 22, Colonel-Kleinmann-Weg 2 (SB II);  
Dr. Dr. h. c. E. NOELLE-NEUMANN (emeritiert), Tel. 39-25 57, Colonel-Kleinmann-Weg 2 (SB II)
- Honorarprofessor:  
Dr. T. STEINER, Journalistisches Seminar, Domus universitatis, Tel. 39-93 00
- Wiss. Mitarbeiter:  
G. DASCHMANN M.A., S. C. EHMIG M.A., E.

ENGESSER M.A., Dr. F. ESSER M.A., Dr. T. HARTMANN M.A., U. KLEIN M. A., Dr. E. LAMP, Dr. W. PEISER, D. SCHMIDT, M.A., A. ZIPFEL M. A.

- Institutsbibliothek Publizistik: I. GEFELLER, R. KERN-MARTIN, Tel. 39-38 11
- Colonel-Kleinmann-Weg 2 (SB II), 1. Stock, Mo-Do 9-19.30, Fr 9-18, Sa 9-13

#### JOURNALISTISCHES SEMINAR

- Besucheranschrift: Domus universitatis, Alte Universitätsstr. 17, Tel. 39-93 00/93 01, Fax 39-93 02

#### Psychologisches Institut

- Besucheranschrift: Staudingerweg 9
- E-Mail-Adresse:  
[Benutzername@psych.uni-mainz.de]
- Geschäftsführender Leiter:  
Univ.-Prof. Dr. W. D. FRÖHLICH
- Institutssekretariat: Ursula SCHACK, Tel. 39-22 50, Fax 39-24 80
- Prüfungsamt:  
Univ.-Prof. Dr. W. D. FRÖHLICH,  
Sekretariat: M. Schäfers, Tel. 39-24 43/33 73,  
Fax 39-37 05
- Univ.-Prof. auf Lebenszeit:  
Dr. H. BENESCH (pensioniert)  
Dr. E. CHRISTIANSEN (pensioniert)  
Dr. O. EWERT, (emeritiert), Tel. 39-37 04,

Dr. W. D. FRÖHLICH, Tel. 39-22 50/24 81,  
Sekretariat: Ursula SCHACK, Tel. 39-22 50,  
Fax 39-24 80;  
N.N., Tel. 39-23 44/46 21, Fax 39-46 23;  
Dr. A. KNAPP, Tel. 39-31 03, Fax 39-32 74;  
Dr. H. W. KROHNE, Tel. 39-25 99,  
Sekretariat: J. DÖRFLER, Tel. 39-23 77,  
Fax 39-24 83;  
Dr. R. OCHSMANN, Tel./Fax 39-37 01;

Dr. I. SEIFFGE-KRENKE, Tel. 39-24 43,  
Sekretariat: M. SCHÄFERS, Tel. 39-24 43/33 73,  
Fax 39-37 05;  
N. WERMUTH, Ph. D., Tel. 39-23 46,  
Fax 39-43 41

- Wiss. Mitarbeiter:  
B. EGLOFF, Dr. T. FRANKE, M. EL-GIAMAL, A. HELD, Dr. P. GLANZMANN, A. HENNEBERGER, Dr. M. HOCK, Dr. M. JURIS, Dr. C.-W. KOHLMANN, I. LINDNER, Dr. U. LUKA-KRAUSGRILL, Dr. M. MARTIN, Dr. A. MATTENKLOTT, C. MOHIYEDDINI, Dr. P. SCHAFFNER, I. SCHINZEL, U. SMOLNIK, Dr. R. STREIT, Dr. J. THOMAS, Dr. G. VOSSEL, Dr. H. ZIMMER, T. ZINK
- Institutsbibliothek:  
Gerlinde TODT, Tel. 39-46 24, A. WEBER, Tel. 39-43 16; Staudingerweg 9, 03-319, Mo-Do 9-18, Fr 9-15

12

## Personalteil

### Bedienstete der Universität

#### Professorinnen und Professoren

##### UNIVERSITÄTSPROFESSORINNEN UND PROFESSOREN AUF LEBENSZEIT

- BENESCH, Hellmuth, Dr. phil. (pensioniert), *Psychologie*, Staudingerweg 9. Privat: Rheinblick 16, 55263 Wackernheim, Tel. (0 61 32) 53 06
- BUCHHEIM, Hans, Dr. phil. (emeritiert), *Politikwissenschaft*, SB II 05-131, Tel. 39-38 70, Sprechstd. wird durch Aushang bekanntgegeben. Privat: Weidmannstr. 35, 55131 Mainz, Tel. 8 27 47
- CHRISTIANSEN, Ewald, Dr. phil. (pensioniert), *Psychologie*, Staudingerweg 9. Privat: Kartaus 3, 55131 Mainz, Tel. 8 27 55
- DRUWE, Ulrich, Dr. phil., *Politikwissenschaft*, SB II 05-343, Tel. 39-29 07, [Druwe@email.uni-mainz.de], Sprechstd. Do 10-12. Privat: Löwenstr. 2, 86157 Augsburg, Tel. (08 21) 52 62 05

- EWERT, Otto, Dr. phil., (emeritiert), *Psychologie*, Staudingerweg 9, 03-123, Tel. 39-37 04, Sprechstd. n. V.
- FALTER, Jürgen, Dr. rer. pol., *Politikwissenschaft*, SB II 05-154, Tel. 39-26 61, [Juergen.Falter@ipofa.politik.uni-mainz.de], Sprechstd. nach Voranmeldung
- FRÖHLICH, Werner D., Dr. phil., *Psychologie*, Staudingerweg 9, 02-627, Tel. 39-22 50, Sprechstd. n. V. Privat: Göttelmannstraße 41, 55131 Mainz, Tel. 83 97 77
- GARZÓN VALDÉS, Ernesto, Dr. phil. (pensioniert), *Politikwissenschaft*, SB II 05-244, Tel. 39-21 50 (nur Di 17-18). Privat: Rolandstraße 56, 53179 Bonn, Tel. (02 28) 33 52 87
- GERHARDT, Rudolf, Dr. jur., *Publizistik/Journalistik*, Alte Universitätsstraße 17 (Domus universitatis), Tel. 39-93 04, Sprechstd. n. Anm. im Sekretariat. Privat: Kirchbühlstraße 6, 77815 Bühl, Tel. (0 72 23) 2 69 94

- GROHS, Gerhard, Dr. jur., Dipl.-Soziologe (emeritiert), *Soziologie*, Institut für Ethnologie und Afrika-Studien, Tel. 39-27 98
- HEINTZ, Bettina, Dr. phil., *Soziologie*, SB II 04-433, Tel. 39-40 44, [heintz@lehre.sowi.uni-mainz.de], Sprechstd. Do 12.15-13
- HOLTZ-BACHA, Christina, Dr. phil., *Publizistik*, SB II 05-321, Tel. 39-56 35, Sprechstd. n. V. (Anmeld. im Sekretariat)
- HRADIL, Stefan, Dr. phil., Dr. h.c., *Soziologie*, SB II 04-553, Tel. 39-26 92, [Hradil@lehre.sowi.uni-mainz.de], Sprechstd. Di 10-12. Privat: Schillstr. 98, 55131 Mainz, Tel. 57 89 93
- KASTENHOLZ, Raimund, Dr. phil., *Afrikanische Philologie*, Institut für Ethnologie und Afrika-Studien, Forum 6, R. 00-611, Tel. 39-24 14. Privat: Schwalbacher Str. 3, 50969 Köln, Tel. (02 21) 3 60 48 49
- KEPPLINGER, Hans Mathias, Dr. phil., *Publizistik*, SB II 01-452, Tel. 39-25 94, Sprechstd. Mi 11-13 (Anmeld. im Sekretariat). Privat: Am Rosengarten 23, 55131 Mainz, Tel. 83 13 92
- KNAPP, Andreas, Dr. rer. nat., *Psychologie für Pädagogen*, Staudingerweg 9, 05-131, Tel. 39-31 03, Sprechstd. n. V.
- KROHNE, Heinz Walter, Dr. rer. nat., *Psychologie*, Staudingerweg 9, 02-233, Tel. 39-25 99, Sprechstd. n. V. Privat: Heddesheimer Straße 40, 55452 Guldenthal, Tel. (0 67 07) 15 95
- KUNCZIK, Michael, Dr. rer. pol., *Publizistik*, SB II 02-653, Tel. 39-52 64, Sprechstd. n. V. Privat: Rettenser Str. 8, 57612 Fiersbach
- LANDWEHRMANN, Friedrich, Dr. rer. pol., Dipl.-Kaufmann, *Soziologie*, SB II 04-345, Tel. 39-25 68, Sprechstd. n. V.
- MERKEL, Wolfgang, Dr. phil., *Politikwissenschaft*, SB II 05-451, Tel. 39-31 42, [merkel@goofy.zdv.uni-mainz.de], Sprechstd. Do 16-17. Privat: Friedrich-Ebert-Anlage 31, 69117 Heidelberg
- MOLS, Manfred, Dr. phil., *Politikwissenschaft*, SB II 05-651, Tel. 39-27 28, Sprechstd. Mi 14-15. Privat: Im Rheinblick 17, 55413 Weiler, Tel. (067 21) 3 28 78
- MÜLLER, Ernst Wilhelm, Dr. phil. (i.R.), *Ethnologie*, Forum 6, R. 00-636, Tel. 39-48 13, Sprechstd. n. V. Privat: Im Münchfeld 23, 55122 Mainz
- NEDELMANN, Birgitta, Dr. phil., *Soziologie*, SB II 04-442, Tel. 39-52 70, Sprechstd. n. V. (Anmeld. im Sekretariat)
- NOELLE-NEUMANN, Elisabeth, Dr. phil., Dr. h. c. (emeritiert), *Publizistik*, SB II 00-323, Tel. 39-25 57, Sprechstd. n. V. (Anmeld. im Sekretariat). Privat: Seeweg 14, 78476 Allensbach, Tel. (075 33) 80 50
- OCHSMANN, Randolph, Dr. phil., *Psychologie*, Staudingerweg 9, 03-233, Tel. 39-37 01. Privat: Südring 175, 55128 Mainz, Tel. 36 23 05
- RENNER, Karl N., Dr. phil., *Publizistik/Journalistik*, Alte Universitätsstr. 17 (Domus universitatis), Tel. 39-93 06, Sprechstd. nach Anmeld. im Sekretariat. Privat: Fronpforte 7, 55546 Freilaubersheim
- RICKER, Reinhart, Dr. jur., M.A., *Publizistik/Journalistik*, SB II 00-633, Tel. 39-59 38. Privat: Schumannstraße 8, 60325 Frankfurt, Tel. (0 69) 74 77 21
- SANDSCHNEIDER, Eberhard, Dr. rer. pol., *Politikwissenschaft*, SB II 05-443, Tel. 39-54 86, Sprechstd. Mi 14-15. Privat: Rosenstr. 8, 66399 Mandelbachtal
- SCHLAU, Wilfried, Dr. agr., (emeritiert), *Soziologie/Sozialgeschichte*, Sprechstd. n. V. Privat: Lochmühlenweg 2a/Am Bomberg, 61381 Friedrichsdorf, Tel. (0 61 72) 52 07
- SCHNEIDER, Norbert, F., Dr. rer. pol., *Soziologie*, SB II 04-455, Tel. 39-24 44/47 04, Sprechstd. Mi 15-16
- SCHWÄGLER, Georg, Dr. phil., (pensioniert), *Soziologie*, SB II 05-212, Tel. 39-40 28, Sprechstd. n. V. Privat: Gaisbergstr. 39, 69115 Heidelberg, Tel. (0 62 21) 2 00 25
- SEIFFGE-KRENKE, Inge, Dr. phil., *Psychologie*, Staudingerweg 9, 03-132, Tel. 39-24 43, Sprechstd. n. V. Privat: Kostheimer Landstr. 11, 55246 Kostheim, Tel. (0 61 34) 6 51 51
- STRECKER, Ivo, Dr. phil., *Ethnologie*, Forum 6, R. 00-651, Tel. 39-25 42, Sprechstd. n. V. Privat: Redecke, Zum Hainteich 27, 49326 Melle, Tel. (0 54 28) 6 80
- WERMUTH, Nanny, Ph. D., *Psychologische Methodenlehre*, Staudingerweg 9, 02-431, Tel. 39-23 46, Sprechstd. n. V. Privat: Stahlbergstr. 6, 55131 Mainz, Tel. 5 31 98
- WILKE, Jürgen, Dr. phil., *Publizistik*, SB II 01-653, Tel. 39-25 39, Sprechstd. n. V. (Anmeld. im Sekretariat). Privat: Curt-Goetz-Str. 5, 55127 Mainz
- WOLFF, Volker, Dr. rer. pol., *Publizistik/Journalistik*, Alte Universitätsstr. 17 (Domus universitatis), Tel. 39-93 05, Sprechstd. n. V. (Anmeld. im Sekretariat). Privat: Heideweg 29, 50226 Frechen, Tel. (0 22 34) 96 59 17

### Fiebigger-Professur/Universitätsprofessor auf Zeit

VOSSEL, Gerhard, Dr. rer. nat., Dipl. Psych., *Psychologie*, Staudingerweg 9, 02-617, Tel.



39-28 97. Privat: Beethovenstr. 25, 55130 Mainz

### Hochschuldozent auf Lebenszeit

PRIGGE, Wolfgang-Ulrich, apl. Prof., Dr. rer. soc., Dipl.-Soziologe, *Soziologie*, SB II 04-321, Tel. 39-34 38, Sprechst. n. V. Privat: Rupt-sur-Moselle-Straße 18, 55271 Stackeden-Elsheim, Tel. (0 61 36) 77 54

### Hochschuldozenten auf Zeit

GLANZMANN, Peter, Dr. rer. nat., Dipl.-Psych., *Psychologie*, Staudingerweg 9, 02-123, Tel. 39-24 23. Privat: Stockborner Straße 18, 67688 Rodenbach

KOHLMANN, Carl-Walter, Dr. phil., Dipl.-Psych., *Psychologie*, Staudingerweg 9, 02-332, Tel. 39-24 84. Privat: Neue Mainzer Straße 119, 55129 Mainz

LUKA-KRAUSGRILL, Ursula, Dr. phil., Dipl.-Psych., *Psychologie*, Staudingerweg 9, 03-221, Tel. 39-37 07. Privat: Altmünsterstraße 6, 55128 Mainz

### Außerplanmäßige Professoren

HENNEN, Manfred, Dr. phil., Dipl.-Volkswirt, Dipl.-Soziologe, Akad. Direktor, *Soziologie*, Tel. 39-54 24/23 83, Sprechst. n. V. Privat: Auf der Leimkaut 1, 65321 Heidenrod/Martenroth, Tel. (0 67 72) 67 91

MATTENKLOTT, Axel, Dr. rer. nat., Dipl. Psych., *Psychologie*, Staudingerweg 9, 02-125, Tel. 39-28 88. Privat: Hugo-Sinzheimer-Straße 16, 60437 Frankfurt

PRIGGE, Wolfgang-Ulrich, Dr. rer. soc., Hochschuldozent, *Soziologie*, SB II, Tel. 39-34 38, Sprechst. n. V. Privat: Rupt-sur-Moselle-Straße 18, 55271 Stackeden-Elsheim, Tel. (0 61 36) 77 54

SCHMIED, Gerhard, Dr. phil., Akad. Direktor, *Soziologie*, SB II 04-533, Tel. 39-27 97, Sprechst. Mo 15-16. Privat: Berliner Ring 60, 68519 Viernheim, Tel. (0 62 04) 7 84 48

### Privatdozenten

DRECHSEL, Paul, Dr. phil., M.A., *Ethnologie*, Institut für Ethnologie und Afrika-Studien, Forum 6, Tel. 39-27 98. Privat: Landrat Joseph Str. 32, 56179 Niederwerth, Tel. (02 61) 9 62 26 58

HERZER, Manfred, Dr. phil., *Soziologie*. Privat: An der Norr 6, 65307 Bad Schwalbach

### Wissenschaftliche Assistenten

ESSER, Frank, Dr. phil., M.A., *Publizistik*, Colonel-Kleinmann-Weg 2 (SB II), 01-623, Tel. 39-21 80. Privat: Eleonorenstr. 36, 55124 Mainz

FRANKE, Thomas W., Dr. phil., Dipl.-Psych., *Psychologie*, Staudingerweg 9, 03-219, Tel. 39-24 42. Privat: Taunusstraße 11, 55118 Mainz

LAUTH, Hans-Joachim, Dr. phil., Institut für Politikwissenschaft, SB II 05-453, Tel. 39-55 72. Privat: Südring 297, 55128 Mainz

MATTHIAS-BLECK, Heike, Dr. rer. pol., *Soziologie*, SB II 04-453, Tel. 39-32 06

THOMAS, Joachim, Dr. phil., Dipl.-Psych., *Psychologie*, Staudingerweg 9, 02-127, Tel. 39-37 06. Privat: An der Weidemühle 5, 55585 Norheim, Tel. (0 67 1) 3 46 19

ZIMMER, Heinz, Dr. rer. nat., Dipl.-Psych., *Psychologie*, Staudingerweg 9, 02-615, Tel. 39-37 03. Privat: Karl-Zörgiebel-Straße 6, 55128 Mainz

### Wissenschaftliche Mitarbeiterinnen und Mitarbeiter

ARZHEIMER, Kai, *Politikwissenschaft*, SB II 05-146, Tel. 39-34 50, Sprechst. im Anschl. an das Sem. Privat: Raupelsweg 5, 55118 Mainz

BENDER, Wolfgang, Dr. phil., *Ethnologie*, Institut für Ethnologie und Afrika-Studien, Tel. 39-48 13, [bender@goofy.zdv.uni-mainz.de]. Privat: Luxemburgplatz 3, 65185 Wiesbaden, Tel. (06 11) 37 61 63

BLANK, Christl, Dr. phil., *Politikwissenschaft*, SB II 05-153, Tel. 39-29 95, Sprechst. Mo 10-12, Do 11-12 u. n. V. Privat: Heddeshheimer Weg 2, 55270 Essenheim, Tel. (0 61 36) 8 83 48

BRANDSTETTER, Anna-Maria, Dr. phil., M.A., Akad. Rätin, *Ethnologie*, Institut für Ethnologie und Afrika-Studien, Tel. 39-28 70. Privat: Eichendorffstr. 29, 55122 Mainz

DASCHMANN, Gregor, M.A., *Publizistikwissenschaft*, SB II 01-433, Tel. 39-32 09. Privat: Am Gonsenheimer Spieß 8, 55122 Mainz, Tel. 38 27 42

DEHNHARD, Barbara, M.A., *Afrikanische Philologie*, Institut für Ethnologie und Afrika-Studien, Tel. 39-40 14. Privat: Dagobertstraße 11, 55116 Mainz, Tel. 23 39 38

DOSCH, Jörn, Dr. phil., M.A., *Politikwissenschaft*, SB II 05-454, Tel. 39-59 57, Sprechst. Mi 14-16. Privat: Willi-Wolf-Str. 10, 55128 Mainz, Tel. 33 75 79

- EGLOFF, Boris, Dipl.-Psych., *Psychologie*, Staudingerweg 9, 02-232, Tel. 39-24 85. Privat: Max-Planck-Straße 59, 55124 Mainz
- EHMIG, Simone Christine, M.A., *Publizistikwissenschaft*, SB II 01-441, Tel. 39-21 76. Privat: An der Riegelspforte 9, 55128 Mainz, Tel. 36 1891
- EL-GIAMAL, Muna, Dipl.-Psych., *Psychologie*, Staudingerweg 9, 02-325, Tel. 39-46 25. Privat: Freiherr-vom-Stein-Str. 21, 60323 Frankfurt
- ENGESSER, Evelyn, M.A., *Publizistikwissenschaft*, SB II 01-527, Tel. 39-42 90
- FAUST, Jörg, Dipl.-Kfm., *Politikwissenschaft*, SB II 05-641, Tel. 39-33 89, Sprechstd. Mi 14-16.
- FULL, Wolfram, M.A., *Afrikanische Philologie*, Institut für Ethnologie und Afrikastudien, Forum 6, R 00-613. Privat: Hintere Bleiche 25, 55116 Mainz, Tel. 22-97 44
- GAYHOFF, Andreas, M.A., Wiss. Ang., *Politikwissenschaft*, SB II 05-341, Tel. 39-37 81, [Gayhoff@goofy.zdv.uni-mainz.de], Sprechstd. n. V. Privat: Prof.-Neeb-Str. 24, 55291 Saulheim, Tel. (067 32) 59 41
- GEHRING, Uwe W., Dipl.-Pol., *Politikwissenschaft*, SB II 05-143, Tel. 39-54 85, [Uwe.Gehring@ipofa.politik.uni-mainz.de], Sprechstd. Mo 16-17. Privat: Aunstr. 5, 55218 Ingelheim, Tel. (0661 32) 13 62
- HARTMANN, Thomas, Dr. phil., *Publizistikwissenschaft/Journalistik*, Alte Universitätsstraße 17 (Domus universitatis), Tel. 39-93 03. Privat: Laubestr. 20, 60594 Frankfurt/Main, Tel. (0 69) 61 18 31
- HELD, A., Dipl.-Psych., *Psychologie*, Staudingerweg 9, 05-125, Tel. 39-3095. Privat: Gabelsbergerstr. 24, 67551 Worms
- HENNEBERGER, Anton, Dipl.-Psych., *Psychologie*, Staudingerweg 9, 03-131, Tel. 39-22 45. Privat: Dahlienweg 26, 55126 Mainz
- HENNEN, Manfred, apl.-Prof., Dr. phil., Dipl.-Volkswirt, Akad. Direktor, *Soziologie*, Tel. 39-54 24/23 83, Sprechstd. n. V. Privat: Auf der Leimkaut 1, 65321 Heidenrod/Martenroth, Tel. (067 72) 67 91
- HOCK, Michael, Dr. phil., Dipl.-Psych., Akad. Rat, *Psychologie*, Staudingerweg 9, 02-223, Tel. 39-27 94. Privat: Wackernheimer Weg 7, 55262 Heidesheim
- INHETVEEN, Katharina, M.A., *Soziologie*, SB II 04-443, Tel. 39-38 33, [inhetveen@lehre.sowi.uni-mainz.de], Sprechstd. Do 14-15.
- JACOBI, Angelika, Dr., *Afrikanische Philologie*, Institut für Ethnologie und Afrika-Studien, Forum 02-214, Tel. 39-40 14. Privat: Rathenaustr. 31, 95444 Bayreuth, Tel. (09 21) 6 58 65
- JURIS, Michael, Dr. rer. nat., Dipl.-Psych., Akad. Oberrat, *Psychologie*, Staudingerweg 9, 02-133, Tel. 39-37 02/51 23. Privat: Liebfrauenplatz 2, 55116 Mainz
- KLEIN, Ulrike, M.A., *Publizistikwissenschaft*, SB II 05-323, Tel. 39-56 37. Privat: Kurt-Schumacher-Str. 28, 55124 Mainz
- LAMP, Erich, Dr. phil., Akad. Rat, *Publizistikwissenschaft*, SB II 01-434, Tel. 39-57 63. Privat: Küferweg 80, 55128 Mainz, Tel. 33 89 15
- LINDNER, Inge, Dipl.-Psych., *Psychologie*, Staudingerweg 9, 02-621, Tel. 39-41 45. Privat: Hainnertrif 20, 63303 Dreieich-Buchsschlag
- LOFINK, Harald, Dr. phil., Wiss. Ang., *Soziologie*, SB II 04-543, Tel. 39-4792, Sprechstd. Fr 10-11. Privat: Färberweg 21, 55128 Mainz, Tel. 36 56 76
- MAREL, Klaus, Dr. phil., Dipl.-Sozialwissenschaftler, Wiss. Ang., *Soziologie*, SB II 04-323, Tel. 39-24 41, Sprechstd. Do 10-12. Privat: Blütenweg 5, 55270 Essenheim, Tel. (0 61 36) 8 98 46
- MARTIN, Mike, Dr. phil., Dipl.-Psych., *Psychologie*, Staudingerweg 9, 03-129, Tel. 39-46 20. Privat: Kaiser-Karl-Ring 32, 55118 Mainz
- MARWEHE, Frauke, M.A., *Soziologie*, Institut für Soziologie, SB II 04-453, Tel. 39- 38 77, Sprechstd. Do 14-15. Privat: Bertramstr. 20, 60320 Frankfurt
- MOHIYEDDINI, Changiz, Dipl.-Psych., *Psychologie*, Staudingerweg 9, 02-334, Tel. 39-37 08.
- MUNO, Wolfgang, M.A., Institut für Politikwissenschaft, SB II 05-633, Tel. 39-59 47, Sprechstd. Mi 14-16. Privat: Wallaustr. 9, 55118 Mainz, Tel. 67 58 15
- MUSZINSKI, Heinzarnold, M.A., Wiss. Ang., *Ethnologie*, Institut für Ethnologie und Afrika-Studien, R 00-650, Tel. 39-27 98/28 70, Sprechstd. n. d. Lehrveranst. u. n. V. Privat: Am Gonsenheimer Spieß 16, 55122 Mainz, Tel. 38 16 47
- NEUBERT, Dieter, Dr. habil., *Kultur und Gesellschaft Afrikas*, Institut für Ethnologie und Afrika-Studien, Tel. 39-59 33. Privat: Astheimer Weg 31, 55130 Mainz, Tel. 8 70 74, Fax 88 16 77
- OTTO, Carsten, M. A., *Politikwissenschaft*, SB II 05-454, Tel. 39-59 57, Sprechstd. n. V. Privat: Fischerstr. 23, 67655 Kaiserslautern, Tel. (06 31) 6 41 92
- PEISER, Wolfram, Dr., *Publizistikwissenschaft*, SB II 00-331, Tel. 39-56 38. Privat: Draiser Str. 94, 55128 Mainz, Tel. 36 81 17

- REUSTER-JAHN, Uta, *Afrikanische Philologie*, Institut für Ethnologie und Afrika-Studien, Tel. 39-24 14. Privat: Annemarie-Goßmann-Straße 84, 65207 Wiesbaden, Tel. (06 11) 50 87 65
- SCHAFFNER, Paul, Dr. phil., Dipl.-Psych., Akad. Oberarr, *Psychologie*, Staudingerweg 9, 03-231, Tel. 39-44 03
- SCHILD, Ulla, Dr. phil., M.A., Wiss. Ang., *Ethnologie*, Institut für Ethnologie und Afrika-Studien, R 00-623, Tel. 39-59 33, Sprechstd. n. d. Lehrveranst. Privat: Am Schinnergraben 86, 55129 Mainz, Tel. 59 38 28
- SCHINZEL, Ilona, Dipl.-Psych., *Psychologie*, Staudingerweg 9, 02-628, Tel. 39-46 32. Privat: Alleestr. 14, 65812 Bad Soden/Ts.
- SCHMIDT, Dagmar, M.A., *Publizistikwissenschaft*, SB II 01-643, Tel. 39-29 00
- SCHMIDT, Uwe, M.A., *Soziologie*, Forum 1, Zi 105, Tel. 39-40 29. Privat: Mühlbachstr. 42, 56379 Singhofen, Tel. (0 26 04) 94 20 58
- SCHMIED, Gerhard, Dr. phil. (apl. Prof.), Akad. Direktor, *Soziologie*, SB II 04-533, Tel. 39-27 97, [schmied@lehre.sowi.uni-mainz.de], Sprechstd. Mo 15-16. Privat: Berliner Ring 60, 68519 Viernheim, Tel. (0 62 04) 7 84 48
- SCHMITT, Annette, M.A., *Politikwissenschaft*, SB II 05-144, Tel. 39-37 82, Sprechstd. Mo 12-13. Privat: Sattlerweg 5, 55128 Mainz, Tel. 36 28 20
- SCHUMANN, Siegfried, Dr. phil., *Politikwissenschaft*, SB II 05-151, Tel. 39-54 78, Sprechstd. Mo 16.30-17.30 im Semester u. n. V. Privat: Langgasse 34, 55234 Bechtolsheim, Tel. (0 67 33) 87 95
- SCHWENK, Otto G., Dipl.-Soz., *Soziologie*, SB II 04-541, Tel. 39-54 35, [Schwenk@lehre.sowi.uni-mainz.de], Sprechstd. Di 12-13
- SMOLNIK, Ulrike, Dipl.-Psych., *Psychologie*, Staudingerweg 9, 05-127, Tel. 39-28 89. Privat: Friedrichstr. 4, 55246 Mainz-Kostheim
- SPRINGER, Elisabeth, M.A., *Soziologie*, Forum 1, Zi 103, Tel. 39-40 29. Privat: Michael-Müller-Ring 30a, 55128 Mainz, Tel. 36 26 72
- STREIT, Reinhold, Dr. Dipl.-Psych., *Psychologie*, Staudingerweg 9, 02-429, Tel. 39-51 25. Privat: Am Mühlbach 24, 55128 Mainz
- SUDEK, Rolf, Dr. phil., Dipl.-Sozialwissensch., Wiss. Ang., *Soziologie*, SB II 04-333, Tel. 39-31 55, Sprechstd. Do 10-12. Privat: Theodor-Fliedner-Str. 23, 55218 Ingelheim, Tel. (0 61 32) 8 69 02
- THIERY, Peter, M.A., *Politikwissenschaft*, SB II 05-441, Tel. 39-55 68, Sprechstd. Di 14-15
- WAGNER, Christoph, Dr. phil., Institut für Politikwissenschaft, SB II 05-643, Tel. 39-59 56, Sprechstd. Mi 14-16. Privat: Am alten Weg 23b, 55127 Mainz, Tel. 3 45 10
- WINKLER, Jürgen, Dr. phil., *Politikwissenschaft*, SB II 05-141, Tel. 39-54 77, Sprechstd. Mi 14-16. Privat: Mühlweg 40a, 55128 Mainz, Tel. 7 82 30
- ZINK, Thomas, Dipl.-Psych., *Psychologie*, Staudingerweg 9, 05-133, Tel. 39-31 04. Privat: Hilgenfeldweg 6, 07743 Jena
- ZIPFEL, Astrid, M. A., *Publizistikwissenschaft*, SB II 02-651, Tel. 39-44 80

12

## Nichtbedienstete Lehrkräfte und Lehrbeauftragte

### Honorarprofessoren

- DAUER, Alfons M., Dr. phil. (emeritiert), Prof. an der Hochschule für Musik und darstellende Kunst, *Ethnologie, insbesondere Musikethnologie*, Institut für Ethnologie und Afrika-Studien, Tel. 39-27 98. Privat: Brandhofgasse 19, A-8010 Graz, Tel. (00 43-3 16) 3 20 53
- FISCHER, Per, Dr. phil., Botschafter a.D., *Politikwissenschaft*, Institut für Politikwissenschaft, SB II 05-131, Tel. 39-38 70, Sprechstd. im Semester Mi 16-17. Privat: Poppelsdorfer Allee 66, 53115 Bonn, Tel. (02 28) 65 59 39
- STEINER, Tilman, Dr. phil., *Publizistik/Journalistik*, Alte Universitätsstr. 17 (Domus universitatis), Tel. 39-93 00

### Lehrbeauftragte

- ACHMED-BECKER, Yahaya, *Afrikanische Philologie*, Institut für Ethnologie und Afrikastudien, Tel. 39-24 14. Privat: Händelstr. 81b, 64291 Darmstadt, Tel. (0 61 50) 8 36 57
- ALTMAYER-BAUMANN, Sabine, M.A., *Soziologie*, Institut für Soziologie. Privat: Ringstraße 30, 55543 Bad Kreuznach
- ANTWEILER, Christoph, Prof. Dr., *Ethnologie*, Institut für Ethnologie und Afrika-Studien, Tel. 39-27 98. Privat: Universität Trier, FB IV - Ethnologie, 54286 Trier, Tel. (06 51) 2 01 27 10
- ARNOLD, Bernd-Peter, *Hörfunk*, Institut für Publizistik
- BARLET, Olivier, *Ethnologie*, Institut für Ethnologie und Afrika-Studien, Tel. 39-27 98. Privat: Les Pilles, F-26110 Nyons, Tel. (00 33) 4 75 27 74 80, Fax (00 33) 4 75 27 75 75

- BECKER-BURNICKI, Karin, Dipl.-Psych., *Psychologie*
- BERGMANN, H. J., Dr., Dipl.-Psych., *Psychologie*
- BLUME, W, Dr. Dipl.-Psych., *Psychologie*
- BUCHHOLZ, Axel, *Hörfunk, Publizistik/Journalistik*
- BÜLOW, Ulrich, *Öffentlichkeitsarbeit*, Institut für Publizistik
- CROISSANT, Aurel, M.A., *Politikwissenschaft*, SB II 05-442, Tel. 39-55 41. Privat: Albinstr. 5, 55118 Mainz
- CZERNIK-SCHILD, Godehard, *Ethnologie*, Institut für Ethnologie und Afrika-Studien, Tel. 39-59 33. Privat: Am Schinnergraben 86, 55129 Mainz, Tel. 9 38 28
- DEXHEIMER, Hermann, *Redaktionsmanagement, Publizistik/Journalistik*
- DIETZ-LENSEN, Matthias, M.A., *Ethnologie*, Institut für Ethnologie und Afrikastudien, Tel. 39-33 49. Privat: Gemeindehohl 22, 55127 Mainz, Tel. 47,74 43
- DONNERSTAG, Joachim, *Presse*, Institut für Publizistik
- EPS, Peter, M.A., Institut für Publizistik
- FÄHNDRICH, Winfried, Dr. phil., Dipl.-Psych., *Statistik*, Institut für Publizistik. Privat: Veilchenweg 13, 55126 Mainz, Tel. 47 32 17
- FRIEDRICH, Peter, Dr. phil., *Psychologie*
- FRITZEN, Michael, Dr. phil., *Presse*, Institut für Publizistik/Journalistenausbildung
- FRÜHAUF, Hermann, *Presse*, Institut für Publizistik
- GAUDE, Bernhard, Dr. rer. pol., *Politikwissenschaft*, Institut für Politikwissenschaft. Privat: Forsterstraße 9a, 55118 Mainz, Tel. 37 73 10
- GEIDER, Thomas, Dr. phil., M.A., *Afrikanische Philologie*, Institut für Ethnologie und Afrika-Studien, Tel. 39-24 14. Privat: Holzgasse 7-11, 50676 Köln, Tel. (02 21) 24 29 77
- GROS, Eckhard, Prof. Dr., *Psychologie*, Fachhochschule Wiesbaden
- HARTUNG, Uwe, M.A., SB II 02-631, Tel. 39-26 77. Privat: Markt 33, 55116 Mainz
- HOFMANN, R., Dipl.-Psych., *Psychologie*
- HUSMANN, Rolf, Dr. phil., *Ethnologie*, Institut für Ethnologie und Afrika-Studien, Tel. 39-27 98. Privat: Charlottenburgerstr. 11e, 37085 Göttingen, Fax (05 51) 7 90 65 46
- KECSKES, Robert, Dipl.-Soz., *Soziologie*, Institut für Soziologie. Privat: Kurfürstenstr. 19, 50678 Köln
- KURAS, R., Dr., Dipl.-Psych., *Psychologie*
- KURZ-GIESELER, Stephan, *Politikwissenschaft*, Institut für Politikwissenschaft. Privat: Lenauweg 4, 55127 Mainz, Tel. 7 23 50
- LANGE, Thorsten, M.A., *Politikwissenschaft*, Institut für Politikwissenschaft. Privat: Volckmarstr. 16, 67547 Worms
- LENNERT, Gernot, Dr. phil., *Politikwissenschaft*, Institut für Politikwissenschaft, Tel. 39-27 28. Privat: Ernst-Reuter-Str. 38, 55130 Mainz, Tel. 88 19 03
- LINK, Rudolf, Dipl.-Soz., *Soziologie*, Institut für Soziologie. Privat: Lessingstr. 55, 74834 Elztal-Neckarburken, Tel. (0 62 61) 3 64 59
- MANDRELLA, Eckhard, *Politikwissenschaft*, Institut für Politikwissenschaft, Studium generale, Tel. 39-26 60. Privat: Münsterstr. 8, 55116 Mainz, Tel. 991 78
- MARXEN, Reinhard, Dipl.-Päd., *Soziologie*, Institut für Soziologie, Tel. 39- 25 68. Privat: Tucholskyweg 1, 55127 Mainz
- MÜLLER, Doris, Dipl.-Math., *Psychologische Methodenlehre, EDV*, Zentrum für Datenverarbeitung, Tel. 39-28 24
- NILGES, Paul, Dipl.-Psych., *Psychologie*
- NOWAK, Werner, Dr. rer. pol., *Politikwissenschaft*, Institut für Politikwissenschaft, Tel. (06 11) 75 21 50. Privat: Ostpreußenstr. 34a, 65207 Wiesbaden, Tel. (06 11) 54 11 98
- OEHLER, Regina, Dr. rer. nat., *Publizistik/Journalistik*, Alte Universitätsstr. 17 (Domus universitatis)
- OTTERMANN, Ralf, M.A., *Soziologie*, Institut für Soziologie, Tel. 39-26 92. Privat: Hunsrückstr. 63, 65929 Frankfurt, Tel./Fax (0 69) 33 28 72
- PASCH, Helma, Dr. phil., *Afrikanische Philologie*, Institut für Ethnologie und Afrika-Studien, Tel. 39-24 14. Privat: Arminstraße 42, 50825 Köln, Tel. (02 21) 5 50 42 67
- PLATHO, Rolf, Dr. *Kommunikationspolitik*, Institut für Publizistik
- RAAB, Gerhard, Prof. Dr., Dipl.-Psych., *Psychologie*
- RAKOVIC-KAMARA, Julia, M.A. *Ethnologie*, Institut für Ethnologie und Afrika-Studien, Tel. 39-27 98. Privat: Goethestr. 37, 55118 Mainz, Tel. 64 66 34
- RIESE, Hans-Peter, *Hörfunk/Publizistik/Journalistik*
- SCHÄFER-HOHMANN, Maria, Dr. phil., Dipl.-Psych., *Psychologie*
- SCHMIDT, Bettina, M.A., *Ethnologie*, Institut für Ethnologie und Afrika-Studien, Tel. 39-27 98. Privat: Landrat Josef Str. 32, 56179 Niederwerth, Tel. (02 61) 9 62 26 58
- SCHMIDT, Uwe, M. A., *Soziologie*, Institut für Soziologie. Privat: Mühlbachstr. 42, 56379 Singhofen, Tel. (0 26 04) 58 32

- SCHRÖTER, Susanne, Dr. M.A., *Ethnologie*, Institut für Ethnologie und Afrika-Studien, Tel. 39 27 98. Privat: Keplerstr. 3, 65232 Taunusstein, Tel. (0 61 28) 95 19 93
- SCHWARZ, Georg, Dr. rer. pol., *Politikwissenschaft*, Institut für Politikwissenschaft, Tel. 16 42 66. Privat: Mainzer Str. 27, 55278 Mommenheim, Tel. (0 61 38) 12 34
- SEIBERT, Uwe, M.A., *Afrikanische Philologie*, Institut für Ethnologie und Afrika-Studien, Tel. 39-27 98. Privat: Hauptstr. 77, 35689 Dillenburg-Eibach
- STEINBORN, Dieter, Dr. rer. pol., Dipl.-Volkswirt, Institut für Soziologie. Privat: Landwehrstr. 10a, 65205 Wiesbaden, Tel. (0 61 22) 5 29 94
- STORCH, Anne, M.A., *Afrikanische Philologie*, Institut für Ethnologie und Afrika-Studien, Tel. 39-27 98. Privat: Am Hundertmorgenring 34, 64546 Walldorf, Tel. (0 61 05) 69 86
- STREIT, Achim, *Fernsehen*, Institut für Publizistik
- TALANGA, Nsanda José, *Afrikanische Philologie*, Institut für Ethnologie und Afrika-Studien, Tel. 39-24 14. Privat: Auf der Langen Lein 36, 55120 Mainz, Tel. 68 58 62
- THIMM, Andreas, M.A., *Politikwissenschaft*, Institut für Politikwissenschaft, Tel. 39-26 60. Privat: An der Klosterhecke 55, 55130 Mainz, Tel. 88 11 75

- WISMAR, Matthias, Dr. phil., Institut für Politikwissenschaft, Tel. 39-21 50. Privat: Ingolstädter Str. 19, 60316 Frankfurt, Tel. (0 69) 4 90 90 49
- VÖGELE, Hannelore, *Afrikanische Philologie*, Institut für Ethnologie und Afrika-Studien, Tel. 39-24 14. Privat: Am Weidenbach 27, 50676 Köln, Tel. (02 21) 31 16 76
- VELDEN, Manfred, Prof., Dr. rer. nat., *Psychologie*
- VRIES, Eike de, M.A., *Ethnologie*, Institut für Ethnologie und Afrika-Studien, Tel. 39-27 98. Privat: Lindengasse 1, 55120 Mainz, Tel. 68 02 47
- WERNER, Konstanze, Dipl.-Volkswirtin, *Fernsehen*, Institut für Publizistik
- WITTSTOCK, Alfred, *Politikwissenschaft*, Institut für Politikwissenschaft. Privat: An der Krimm 15, 55124 Mainz, Tel. 68 02 83

### Nichtbedienstete Professoren

- GHEORGHU, Vladimir, Dr. phil. (beurlaubt), *Psychologie*
- PÜTZ, Arnold, Prof., Dr., *Psychologie*, Fachhochschule für Sozialwesen, Saarbrücken
- THIEL, Josef Franz, Dr. phil., Direktor des Museums für Völkerkunde, *Ethnologie*, Tel. 39-28 70. Privat: Schaumainkai 29, 60594 Frankfurt, Tel. (0 69) 2 12 53 91

12

## Lehrveranstaltungen

Hinweis: Die für die Fort- und Weiterbildung von Lehrkräften geeigneten Lehrveranstaltungen sind mit (L) gekennzeichnet.

### Politikwissenschaft/Sozialkunde

- Einführungsveranstaltung für Studienanfänger, Fach- und Hochschulortwechsler  
U. Druwe  
Di, 21. Oktober, 1997, 14-16 — N 1

#### Vorlesungen

- 001 Politische Praxis [2-std.]  
H. Buchheim  
Di 16-18 — P 5
- 002 Politische Theorie [2-std.]  
U. Druwe  
Mi 15-17 — P 10
- 003 Einführung in Fragestellungen und Ergebnisse der Politischen Soziologie [2-std.]  
J. W. Falter  
Di 18-20 — P 3

- 004 Theorie und Praxis europäischer Integration [2-std.]  
P. Fischer  
Mi 11-12 — O. w. n. b.
- 005 Lateinamerika im 19. Jahrhundert [1-std.]  
E. Garzón Valdés  
Di 16-17 — P 12
- 006 Vergleichende Regierungslehre [2-std.]  
W. Merkel  
Mi 10-12 — Forum Hs 8
- 007 Einführung in die Politikwissenschaft [2-std.]  
M. Mols  
Di 9-10 — P 11  
Mi 9-10 — P 1

- 008 Grundzüge der internationalen Politik seit 1945 [2-std.]  
*E. Sandschneider*  
 Mo 15-17 — P 3

### Tutorien

- 009 Einführung in das wissenschaftliche Arbeiten für Politikwissenschaftler (in 6 Parallelkursen) [2-std.]
- Kurs A  
*N. N.*  
 Mi 12-14 — SB II 05-432
  - Kurs B  
*N. N.*  
 Do 14-16 — SB II 05-432
  - Kurs C  
*N. N.*  
 Mo 12-14 — SB II 05-132
  - Kurs D  
*N. N.*  
 Mi 14-16 — SB II 05-132
  - Kurs E  
*N. N.*  
 Mi 18-20 — SB II 05-132
  - Kurs F  
*N. N.*  
 Do 18-20 — SB II 05-132

### Proseminar

- 010 Einführung in die Politikwissenschaft (nur für Sozialkunde und Lehramt an Gymnasien!) [2-std.]  
*M. Rinza*  
 Mi 18-20 — SB II 05-432  
 Für Proseminare M.A.-Studiengang bitte auf Aushang achten! Alle Aushänge zum Einschreiben für die Proseminare und Grundseminare erfolgen eine Woche vor Semesterbeginn!

### Seminare im Grundstudium

- 011 Statistik und Methoden der empirischen Sozialforschung [4-std.]  
*S. Schumann*  
 Di 12-14 — P 3  
 Fr 10 s. t.-11.30 — P 204  
 ohne Teilnahmebegrenzung und folglich auch ohne Anmeldung!

- 012 Das politische System der Bundesrepublik Deutschland (in 5 Parallelkursen) [2-std.]
- Kurs A  
*N. N.*  
 Mo 12-14 — SB II 05-432
  - Kurs B  
*N. N.*  
 Di 8-10 — SB II 05-132
  - Kurs C  
*G. Lennert*  
 Fr 14-16 — SB II 05-432
  - Kurs D  
*J. Winkler*  
 Do 8.30-10 — SB II 05-132
  - Kurs E  
*J. Winkler*  
 Mi 8.30-10 — SB II 05-432
- 013 Moderne Politische Theorie (in 4 Parallelkursen) [2-std.]
- Kurs A  
*A. Gayhoff*  
 Mo 14-16 — SB II 05-132
  - Kurs B  
*U. Druwe*  
 Di 12-14 — SB II 05-132
  - Kurs C  
*T. Rein*  
 Di 16-18 — SB II 05-432
  - Kurs D  
*A. Schmitt*  
 Mo 10-12 — SB II 05-432
- 014 Vergleichende Regierungslehre (in 6 Parallelkursen) [2-std.]
- Kurs A  
*A. Croissant*  
 Di 14-16 — SB II 05-432
  - Kurs B  
*E. Garzón Valdés*  
 Di 12-14 — SB II 03-436
  - Kurs C  
*H.-J. Lauth*  
 Fr 10-12 — SB II 05-432
  - Kurs D  
*W. Muno*  
 Mo 10-12 — SB II 05-132
  - Kurs E  
*W. Muno*  
 Mo 14-16 — SB II 05-432
  - Kurs F  
*M. Rinza*  
 Mi 15 s. t.-16.30 — SB II 03-444

015 Internationale Beziehungen  
(in 6 Parallelkursen) [2-std.]

- Kurs A  
*G. Lennert*  
Fr 12-14 — SB II 05-432
- Kurs B  
*N. Meißner*  
Z. w. n. b. — O. w. n. b.
- Kurs C [2-std.]  
*N. Meißner*  
Z. w. n. b. — O. w. n. b.
- Kurs D  
*E. Sandschneider*  
Mi 10-12 — SB II 05-432
- Kurs E  
*P. Thiery*  
Di 12-14 — SB II 05-432
- Kurs F  
*C. Wagner*  
Do 8.30 s. t.-10 — SB II 05-432

016 Wirtschaft und Gesellschaft  
(in 6 Parallelkursen) [2-std.]

- Kurs A  
*A. Croissant*  
Fr 14-16 — SB II 05-132
- Kurs B  
*J. Faust*  
Do 10-12 — SB II 05-432
- Kurs C  
*J. Faust*  
Do 12-14 — SB II 05-432
- Kurs D  
*A. Thimm*  
Mo 11-13 — P 107
- Kurs E  
*C. Wagner*  
Mi 8-10 — SB II 05-132
- Kurs F  
*C. Wagner*  
Mi 10-12 — SB II 05-132

**Übergreifende Veranstaltungen für  
Grund- und Hauptstudium**

Für alle Studierende im Grundstudium und im Hauptstudium, die den Grundkurs »Statistik und Methoden der empirischen Sozialforschung« erfolgreich absolviert haben:

- 017 Statistik und Methoden der empirischen Sozialforschung. Aufbaukurs II [2-std.]  
*S. Schumann*  
Do 14.30-16 s. t. — SB II 03-134

**Seminare im Hauptstudium**

- 018 Aktuelle Verfassungsprobleme [2-std.]  
*H. Buchheim*  
Mi 10 s. t.-11.30 — P 102
- 019 Politik und Staat bei Immanuel Kant [2-std.]  
*H. Buchheim*  
Di 18 s. t.-19.30 — P 7
- 020 Politische Institutionen [2-std.]  
*U. Druwe*  
Do 12-14 — SB II 05-132
- 021 Parteien und Wahlen in der Weimarer Republik [2-std.]  
*J. W. Falter*  
Di 14-16 — SB II 05-132
- 022 Politische Kultur im innerdeutschen Vergleich [2-std.]  
*J. W. Falter*  
Do 16-18 — SB II 05-132
- 023 Seminar zur Vorlesung: Theorie und Praxis europäischer Integration [2-std.]  
*P. Fischer*  
Mi 14-16 — SB II 05-432
- 024 Interpretation englischer wirtschaftspolitischer Texte aus der Tagespresse [2-std.]  
*B. Gaude*  
Do 16.30-18 — Landeszentralbank, Hegelstraße 65
- 025 Die Romane der mexikanischen Revolution [2-std.]  
*E. Garzón Valdés*  
Di 13.30 s. t.-15 — SB II 03-444
- 026 Demokratietheorie [2-std.]  
*E. Garzón Valdés*  
Di 18-20 — SB II 05-432
- 027 Konsolidierung der Demokratie [2-std.]  
*H.-J. Lauth*  
Do 12-13.30 — SB II 03-134
- 028 Das Leiden am Dasein. Kulturkritik und Theorie des Politischen [2-std.]  
*E. Mandrella*  
Do 16-18 — SB II 05-432
- 029 Wandel der Europäischen Union; Maastricht I und II [2-std.]  
*W. Merkel*  
Mi 16-18 — SB II 05-432
- 030 Moderne Demokratietheorie nach 1945 [2-std.]  
*W. Merkel*  
Do 10-12 — SB II 05-132

- 031 Länderseminar Brasilien [2-std.]  
*M. Mols*  
Mo 16-18 — SB II 05-432
- 032 Verklammerungen im asiatisch-pazifischen Raum [2-std.]  
*M. Mols*  
Mo 18-20 — SB II 05-432
- 033 Die Debatte um westliche und asiatische Wertvorstellungen [2-std.]  
*M. Mols*  
Di 10-12 — SB II 05-432
- 034 Theorien außenpolitischer Entscheidungsprozesse [2-std.]  
*E. Sandschneider*  
Di 10-12 — SB II 05-132
- 035 Empirisches Projekt – Skalenkonstruktion [2-std.]  
*S. Schumann*  
Mo 16-18 — SB II 05-132
- 036 Staatsverschuldung – Entwicklung, Umfang, Formen, Struktur und Management [2-std.]  
*G. Schwarz*  
Mi 16-18 — SB II 05-132
- 037 Deutschlands Rolle in der Internationalen Politik [2-std.]  
*C. Wagner*  
Do 14-16 — SB II 05-132
- 038 International vergleichende Wahlforschung [2-std.]  
*J. Winkler*  
Mi 10-12 — SB II 03-444
- 039 Israel in Nahost – zur gegenwärtigen Situation [2-std.]  
*A. Wittstock*  
Di 16-18 — SB II 05-132

## Kolloquium

- 040 Examenskolloquium für Magistranden und Doktoranden [2-std.]  
*U. Druwe*  
Mi 12-14 — SB II 05-132
- 041 Examenskolloquium für Magister- und Staatsexamenskandidaten [2-std.]  
*J. W. Falter*  
14-tägl.: Mo 18-20 — SB II 05-132
- 042 Forschungskolloquium zu aktuellen Problemen empirischer Politikforschung [2-std.]  
*J. W. Falter*  
14-tägl.: Mo 18-20 — SB II 05-132
- 043 Examenskolloquium für Magistranden und Doktoranden [2-std.]  
*W. Merkel*  
Do 18-20 — SB II 05-432
- 044 Examenskolloquium für Magistranden und Doktoranden [2-std.]  
*E. Sandschneider*  
Di 18-20 — SB II 05-132

## Übungen

- 045 Didaktik des Sozialkundeunterrichts [2-std.]  
*S. Kurz-Gieseler*  
Fr 16-18 — SB II 05-432
- 046 Einführung in SPSS und die Grundlagen der sozialwissenschaftlichen Datenanalyse [2-std.]  
*D. Müller*  
Mi 16-18 — Kursraum 2, Zentrum f. Datenverarbeitung, Naturwiss. Institutsgebäude

## Soziologie

- Einführungsveranstaltung für Studienanfänger, Fach- und Hochschulortwechsler: Montag, 20. Oktober 1997, 11-13, P 11

- PG: Pflichtveranstaltung Grundstudium  
WG: Wahlpflichtveranstaltung im Grundstudium  
PH: Pflichtveranstaltung im Allgemeinen Teil des Hauptstudiums  
AH: Wahlpflichtveranstaltung im Allgemeinen Teil des Hauptstudiums  
PSH: Pflichtveranstaltung im Schwerpunkt des Hauptstudiums  
WSH: Wahlpflichtveranstaltung im Schwerpunkt des Hauptstudiums

Zu den Übungen für Anfänger im Nebenfach Soziologie ist eine Anmeldung erforderlich. Die Anmeldefrist beginnt am Mo, 14. Juli 1997 und endet am Mi, 22. Oktober 1997, 17 Uhr. Anmeldeformulare liegen im SB II, 4. Stock, im Flur vor Raum 551 (Sekretariat Prof. Hradil) aus.

Für alle anderen Veranstaltungen erfolgt keine Anmeldung. Bei einigen Übungen für Fortgeschrittene und Seminaren besteht die Möglichkeit, sich vor Beginn der Veranstaltung verbindlich für ein Referat anzumelden und so eine Teilnahme sicherzustellen. Bitte erkundigen Sie sich bei den jeweiligen Veranstaltungsleitern.



**Vorlesungen**

- 101 **Moderne Klassiker der Soziologie I: Niklas Luhmann und Jürgen Habermas** [2-std.]  
*B. Heintz*  
Mi 10-12 — N 2
- 102 **Theorien und Forschungsergebnisse der Sozialisationsforschung** [2-std.]  
*M. Herzer*  
Mo 14.30-16 — P 13
- 103 **Soziale Schichtung und soziale Ungleichheit in Deutschland (L)** [2-std.]  
*S. Hradil*  
Mo 10-12 — P 1
- 104 **Einführung in die Industrie- und Betriebssoziologie (PSH) (L)** [2-std.]  
*F. Landwehrmann*  
Di 10-12 — P 11
- 105 **Grundbegriffe der Soziologie** [2-std.]  
*B. Nedelmann*  
Mo 10-12 — Forum 1, Hs 8
- 106 **Soziologie der Arbeitsbeziehungen: Ausgewählte Länder im Vergleich** [2-std.]  
*W.-U. Prigge*  
Do 13-15 — P 3
- 107 **Familie und private Lebensführung (Einführung in die Familiensoziologie)** [2-std.]  
*N. Schneider*  
Di 16-18 — P 3

**Integrierte Pflichtveranstaltung**

Nur für Erstsemester im Hauptfach Soziologie. Die Teilkurse 108a - 108c werden jeweils nur im Wintersemester angeboten. Sie können nicht einzeln gewählt werden. Zusätzlich Besuch der Vorlesung 105. Es findet jeweils nur eine Veranstaltung der Teilkurse 108a - 108c statt!

- 108a **Grundbegriffe der Soziologie** [2-std.]  
*B. Nedelmann*  
Di 17-19 — SB II 03-144
- 108b **Einführung in die Geschichte der Soziologie** [2-std.]  
*G. Schmied*  
Do 13-14.30 — SB II 03-144
- 108c **Techniken wissenschaftlichen Arbeitens und Soziologie als Beruf** [2-std.]  
*K. Marel*  
Do 8.30-10 — SB II 03-444

**Statistik für Soziologen**

- 109 **Statistik I (PG)** [2-std.]  
*D. Steinborn*  
Di 18-19.30 — P 204  
Nur für Studierende im Hauptfach Soziologie

**Übungen für Anfänger im Nebenfach**

- 110 **Grundbegriffe der Soziologie** (in 9 Parallelkursen) [2-std.]
- Kurs A  
*M. Hennen*  
Mo 14-16 — SB II 03-144
  - Kurs B  
*H. Lofink*  
Di 8.30-10 — P 7
  - Kurs C  
*H. Lofink*  
Do 11.30-13 — P 7
  - Kurs D  
*F. Marwehe*  
Di 14.30-16 — SB II 03-436
  - Kurs E  
*R. Ottermann*  
Di 11.30-13 — SB II 03-144
  - Kurs F  
*R. Ottermann*  
Di 13.30-15 — SB II 03-144
  - Kurs G  
*O. G. Schwenk*  
Di 15-17 — SB II 03-444
  - Kurs H  
*R. Sudek*  
Di 10-11.30 — SB II 03-134
  - Kurs I  
*N. N.*  
Do 16-18 — Hs 10, Forum (Becherweg 4)
  - Kurs J  
*Altmeyer-Baumann*  
Do 10-12 — SB II 04-432

12

**Übungen für Fortgeschrittene**

- 111 **Moderne Klassiker der Soziologie I: Niklas Luhmann und Jürgen Habermas (Theorie)** (Soziologie der Gegenwart unter Berücksichtigung kontroverser Gesellschaftstheorien) [2-std.]  
*B. Heintz*  
Do 10-12 — Hs V, RW II (alt)
- 112 **Lebensstile und ihre soziologische Analyse** (Soziologische Analyse moderner Gesellschaften) (Analyse) [2-std.]  
*S. Hradil*  
Mo 14-16 — SB II 03-134

- 113 Exemplarische soziologische Untersuchungen: Theorien und Methoden (Theorie) (Soziologie der Gegenwart unter Berücksichtigung kontroverser Gesellschaftstheorien) [2-std.]  
*K. Inhetveen*  
Do 16-18 — SB II 03-144
- 114 Methoden der empirischen Sozialforschung (PG) [2-std.]  
*R. Kecskes*  
Fr 13-15 — SB II 04-432  
Nur für Studierende im Hauptfach Soziologie
- 115 Die Sozialstruktur der Bundesrepublik Deutschland (Soziologische Analyse industrieller Gesellschaften) [2-std.]  
*H. Lofink*  
Do 9.30-11 — P 208
- 116 Stadtsoziologie (Spezielle Soziologie) (WG) [2-std.]  
*K. Marel*  
Mo 10-12 — SB II 03-444
- 117 Sozialer Wandel in Großbritannien seit Beginn der siebziger Jahre (Soziologische Analyse industrieller Gesellschaften) (WG) [2-std.]  
*W.-U. Prigge*  
Fr 13-15 — SB II 03-436
- 118 Ausgewählte Beiträge zur soziologischen Handlungstheorie (Soziologie der Gegenwart unter Berücksichtigung kontroverser Gesellschaftstheorien) (WG) [2-std.]  
*U. Schmidt*  
Di 16.30-18 — SB II 03-436
- 119 Einführung in das Werk Emile Durkheims (Theorie – Hauptprobleme einer bedeutenden Soziologie) [2-std.]  
*G. Schmied*  
Di 10-11.30 — P 208
- 120 Nichtfamiliäre Lebensformen (Soziologische Analyse einer wichtigen sozialen Frage) [2-std.]  
*N. Schneider*  
Di 10 s. t.-11.30 - SB II 03-144
- 121 Sozialwissenschaftliche Jugendtheorien (Bedeutende soziologische Kontroversen) (WG) [2-std.]  
*R. Sudek*  
Mo 10-12 — SB II 03-153

## Seminare

- 122 Individualisierung, sozialer Wandel und Geschlecht (AH) [2-std.]  
*B. Heintz*  
Di 16-18 — Hs II, RW II (alt)
- 123 Die Erweiterung der Rational Choice-Theorie: Vom Homo Oeconomicus zur zweistufigen Disposition (Gegenwärtige Probleme der soziologischen Theorie) (AH) [2-std.]  
*M. Hennen*  
Do 10-12 — P 5
- 124 Soziologie und Ethik (Ausgewählte Themen aus der Wissenschaftstheorie) (AH) [2-std.]  
*S. Hradil, G. Schmied*  
Di 13-15 — SB II 03-444
- 125 Führungssysteme und -stile (WSH) [2-std.]  
*F. Landwehrmann*  
Di 16-18 — SB II 03-134
- 126 Probleme der Arbeitslosigkeit (Theoretische und empirische Analysen einer modernen Gesellschaft) (AH) [2-std.]  
*F. Landwehrmann*  
Mi 10-12 — SB II 03-436
- 127 Methodische Probleme von Forschungsarbeiten (AH) [2-std.]  
*F. Landwehrmann, M. Hennen, K. Marel, F. Marwehe, W.-U. Prigge, R. Sudek*  
Z. u. O. n. V.  
Persönliche Anmeldung erforderlich
- 128 Lebensbedingungen und soziale Lage der ausländischen Bevölkerung in der Bundesrepublik Deutschland (Theoretische und empirische Analyse einer modernen Gesellschaft) (AH) [2-std.]  
*H. Lofink*  
Fr 13-15 — P 208
- 129 Lean-Production (Betriebliche Organisationssysteme) (WSH) [2-std.]  
*F. Marwehe*  
Fr 8.30-10 — SB II 03-444
- 130 Analyse von Umfragedaten zum Thema »Schüler und Computer« (Spezielle Verfahren der empirischen Sozialforschung) (AH) [2-std.]  
*R. Marxen, R. Sudek*  
Z. u. O. n. V.  
Persönliche Anmeldung erforderlich
- 131 Einführung in die Familiensoziologie (PSH) [2-std.]  
*H. Matthias-Bleck*  
Mi 16.30-18 — P 107

- 132 Wandel der Familie (Wandel der Familie) (WSH) [2-std.]  
*H. Matthias-Bleck*  
Do 8.30-10 — P 106
- 133 Probleme der Europäischen Union (AH) [2-std.]  
*B. Nedelmann*  
Mo 16-18 — SB II 03-144
- 134 Wandel der Tarifbeziehungen in der Bundesrepublik Deutschland (Interessenverbände) (WSH) [2-std.]  
*W.-U. Prigge*  
Do 16-18 — SB II 03-134
- 135 Familie, private Lebensführung und soziologische Theorie (Geschichte und Theorie) (PSH) [2-std.]  
*N. Schneider*  
Mo 16-18 — P 203
- 136 Haushalts- und Familienstrukturen im Spiegel der amtlichen Statistik (Familie und Gesellschaft) [2-std.]  
*H. Voit*  
Mi 18-19.30 — R. w. noch bekanntgegeben

### Lektürekurse

- 137 Neuere Literatur aus der Industriesoziologie und der Soziologie der Arbeitsbeziehungen [2-std.]  
*W.-U. Prigge*  
Fr 10-12 — SB II 03-144

## Ethnologie

- Einführungsveranstaltung für Studienanfänger, Fach- und Hochschulortwechsler  
*A.-M. Brandstetter*  
Di 21. Oktober 1997, 16-18 — Becher Weg 4, Hs 13
- Vorstellung der Lehrveranstaltungen (Muppet-Show)  
Di 28. Oktober 1997, 11-13 — Audimax

### A.GRUNDSTUDIUM

#### Vorlesungen mit Kolloquium

- 201 Einführung in die Ethnologie (E 1200) [1-std.]  
*P. Drechsel*  
14-tägl.: Mo 11-13 — Forum 1, Hs 7

- 138 Lektürekurs zur Religionssoziologie: Die 3. Mitgliedschaftsuntersuchung der EKD (L) [2-std.]  
*G. Schmied*  
Do 14.30-16 — SB II 03-144

### Kolloquien

- 139 Soziologischer Arbeitskreis: Geschlecht, Politik, Geschlechterpolitik [2-std.]  
*B. Heintz, B. Nedelmann*  
Mi 18-20 — P 105
- 140 Besprechung von soziologischen Neuerscheinungen  
*F. Landwehrmann, M. Hennen, K. Marel, F. Marwehe, W.-U. Prigge, R. Sudek*  
Z. u. O. n. V.  
Persönliche Anmeldung erforderlich
- 141 Kolloquium zu Dissertationen, Magisterarbeiten und Forschungsarbeiten [2-std.]  
*N. Schneider*  
Z. u. O. n. V.
- 142 Kolloquium zu Dissertationen, Magisterarbeiten und Forschungsarbeiten [2-std.]  
*G. Schwägler, M. Herzer*  
Z. u. O. n. V.

12

### Projekt

- 143 Empirisches Projekt: Kinder, Jugendliche und Armut [4-std.]  
*S. Hradil, O. G. Schwenk*  
Mi 9-13 — SB II 04-432

- 202 Zur Geschichte der Ethnologie. Grundlagen und Problemstellungen (E 1501) [2-std.]  
*N. N.*  
Di 14-16 — Forum 7, Hs 13

### Übungen

- 203 Einführung in das Wissenschaftliche Arbeiten (E 1100, A 171) [1-std.]  
*A.-M. Brandstetter*  
14-tägl.: Mo 11-13 — Forum 1, Hs 7
- 204 Einführung in die Sozialethnologie (E 1401) [2-std.]  
*A.-M.- Brandstetter*  
Mo 15-17 — Aula-Gebäude, Hs 11
- 205 Einführung in die Ethnologie der Weltauffassung (E 1403) [2-std.]  
*H. Muszinski*  
Do 11-13 — Forum 1, Hs 7

- 206 Theorien der Entwicklung und Unterentwicklung (E 1405) [2-std.]  
*D. Neubert*  
 Mi 11-13 — Forum 7, Hs 16
- 301 Einführung in die Afrikanistik (A 111, E 1705) [2-std.]  
*W. Full*  
 Do 9-11 — Forum 6, R 00-624
- 304 Einführung in die Oratur Afrikas (A 161, E 1705) [2-std.]  
*U. Reuster-Jahn*  
 Mo 11-13 — Forum 6, R 00-624

### Regionalseminare

- 207 Krieg und Frieden in Südäthiopien (E 1300, 1900, A 181) [2-std.]  
*I. Strecker*  
 Di 9-11 — Forum 6, R 00-624
- 208 Zimbabwe (E 1300/1900, A 181) [2-std.]  
*B. Schmidt*  
 Mo 13-15 — Forum 6, R 00-624

### Seminar

- 209 Einführung in die afrikanische Literatur: Geschichte und Probleme (E 1702, A 161) [2-std.]  
*U. Schild*  
 Fr. 9-11 — Forum 6, R 00-624

### Lektürekurs

- 210 Kulturmaterialismus/Kulturokologie (E 1502) [2-std.]  
*N. N.*  
 Di 11 s. t.-12.30 — Forum 7, R 01-715

### B. GRUND- UND HAUPTSTUDIUM

#### Übung

- 211 »Musik am Mittag«. Neue CDs und Videos afrikanischer Musik [1-std.]  
*W. Bender*  
 Di 13-14 — Forum 6, R 00-624

### Seminare

- 212 Praxisorientierte Ethnologie: Probleme und Perspektiven (E 1700/2100) [2-std.]  
*C. Antweiler*  
 Z. u. O. n. V. —
- 213 Afrika in London (E 1717/2117/ A 281) [2-std.]  
*W. Bender*  
 Mi 15-17 — Forum 6, R 00-624

### Sprachkurse

- 312 Bambara II (A 316, E 1802) [2-std.]  
*R. Kastenholz*  
 Di 11-13 — Forum 6, R 00-624
- 313 Fulfulde I (A 317, E 1802) [2-std.]  
*A. Storch*  
 Z. u. O. n. V.

### C. HAUPTSTUDIUM

#### Vorlesung

- 214 Modernisierung, Moderne, Postmoderne – zur Kritik der Entwicklungstheorie (E 2105, E 2115) [2-std.]  
*N. N.*  
 Di 14-16 — Forum 7, R 01-715  
 Kann im Diplomstudiengang Geographie als Veranstaltung zur Entwicklungssoziologie im Hauptstudium anerkannt werden.

#### Übung

- 215 »Eine neue Medizin ist da!«. Interpretation von Liedern der Mende-Geheimbund-Frauen in Sierra Leone (E 2112, 2117/A 261) [2-std.]  
*J. Rajkovic-Kamara*  
 Z. n. V. — Forum 6, R 00-624

### Seminare

- 216 Stadtethnologie II: Neuere Forschungen (E 2110/2101) [2-std.]  
*A.-M. Brandsteeter*  
 Do 11-13 — Forum 7, R 01-715
- 217 Ökonomische Entwicklung und sozialer Wandel in Kenia (E 2102/2110, A 281) [2-std.]  
*D. Neubert*  
 Di 12.30-14 — Forum 7, R 01-715  
 Kann im Diplomstudiengang Geographie als Veranstaltung zur Wirtschaftsethnologie im Hauptstudium anerkannt werden.
- 218 Divinationstheorien (E 2103/2107) [2-std.]  
*I. Strecker*  
 Mi 9-11 — Forum 6, R 00-624
- 219 Staat, Markt und Zivilgesellschaft in Afrika (E 2401/2104) [2-std.]  
*N. N.*  
 Fr 11-13 — Forum 7, R 01-715
- 220 Ethnologie im Nationalsozialismus. Wilhelm Emil Mühlmanns »Rassen- und Völkerkunde« (E 2106) [2-std.]  
*N. N.*  
 14-tägl.: Do 14-18 — Forum 7, R 01-715

- 221 Abseits vom Mainstream – die Außenseiter von Modernisierungs- und Dependenztheorie (E 2105/2115) [2-std.]  
*N. N.*  
Fr 14-16 — Forum 7, R 01-715  
Kann im Diplomstudiengang Geographie als Veranstaltung zur Entwicklungssoziologie im Hauptstudium anerkannt werden
- 222 Interkulturelle Beziehungen: Empirie und Theorie (E 2110) [2-std.]  
*P. Drechsel*  
Mo 13-15 — Forum 7, R 01-715
- 223 Ethnologie und Politik. Samuel P. Huntingtons »Kampf der Kulturen«. (E 2110/2121) [2-std.]  
*N. N.*  
Mo 15-17 — Forum 7, R 01-715
- 224 Die Repräsentation von Geschlecht in den Texten ethnologischer gender studies (E 2112) [2-std.]  
*S. Schröter*  
Z. u. O. n. V.
- 305 Dialektologische Forschung in Ostafrika (A 212, E 2114) [2-std.]  
*W. Full*  
Do 13-15 — Forum 6, R 00-624
- 225 Struktur und Wandel von Wissenschaft (E 2119) [2-std.]  
*N. N.*  
14-tägl.: Do 14-18 — Forum 7, R 01-715
- 226 Neuere Entwicklungen im afrikanischen Film (E 2120) [2-std.]  
*O. Barlet*  
Blockveranstaltung — Z. u. O. n. V.

### Oberseminar

- 227 Theorie der Ehre (E 4100) [2-std.]  
*I. Strecker*  
Mi 11-13 — Forum 6, R 00-624

### Kolloquium

- 228 Institutskolloquium über laufende Forschungsarbeiten (E 4200) [2-std.]  
*I. Strecker mit allen Professoren und wiss. Mitarbeiter/Innen*  
Di 18-20 — Forum 7, R 01-715

### D. EXKURSIONEN

- 229 Kleine Exkursion(en) in laufende Ausstellungen (E 3100)  
*N. N.*  
Z. u. O. n. V.
- 230 Große Exkursion nach London »Afrika in London« (E 3200) [2-std.]  
*W. Bender*  
Mi 17-19 (3-4 Vorbereitungs- und 1 Nachbereitungstermin) — Forum 6, R 00-624

12

## Afrikanische Philologie

- Einführungsveranstaltung für Studienanfänger, Fach- und Hochschulortwechsler  
*W. Full*  
Di 21. Oktober 1997, 16-18 — Becherweg 4, Hs 13
- Vorstellung der Lehrveranstaltungen (Muppet-Show)  
Di 28. Oktober 1997, 11-13 — Aula-Gebäude, Audimax

### A. GRUNDSTUDIUM

#### Übungen

- 203 Einführung in das Wissenschaftliche Arbeiten (E 1100, A 171) [1-std.]  
*A.-M. Brandstetter*  
14-tägl.: Mo 11-13 — Forum 1, Hs 7

- 301 Einführung in die Afrikanistik (A 111, E 1705) [2-std.]  
*W. Full*  
Do 9-11 — Forum 6, R 00-624
- 302 Phonetik für Afrikanisten (A 131) [2-std.]  
*R. Kastenholz*  
Do 11-13 — Forum 6, R 00-624
- 303 Morphologie afrikanischer Sprachen: Grundlagen (A 142) [2-std.]  
*U. Seibert*  
Z. u. O. n. V. —
- 304 Einführung in die Oratur Afrikas (A 161, E 1705) [2-std.]  
*U. Reuster-Jahn*  
Mo 11-13 — Forum 6, R 00-624

**Seminare**

- 207 Krieg und Frieden in Südäthiopien (E 1300, 1900, A 181) [2-std.]  
*I. Strecker*  
Di 9-11 — Forum 6, R 00-624
- 208 Zimbabwe (E 1300, 1900, A 181) [2-std.]  
*B. Schmidt*  
Mo 13-15 — Forum 6, R 00-624
- 209 Einführung in die afrikanische Literatur: Geschichte und Probleme (E 1702, A 161) [2-std.]  
*U. Schild*  
Fr. 9-11 — Forum 6, R 00-624

**A. GRUND- UND HAUPTSTUDIUM****Seminar**

- 213 Afrika in London (E 1717, 2117, A 281) [2-std.]  
*W. Bender*  
Mi 15-17 — Forum 6, R 00-624

**B. HAUPTSTUDIUM****Übung**

- 215 »Eine neue Medizin ist da!«. Interpretation von Liedern der Mende-Geheimbund-Frauen in Sierra Leone (E 2112, 2117/A 261) [2-std.]  
*J. Rajkovic-Kamara*  
Z. n. V. — Forum 6, R 00-624

**Seminare**

- 305 Dialektologische Forschung in Ostafrika (A 212, E 2114) [2-std.]  
*W. Full*  
Do 13-15 — Forum 6, R 00-624
- 306 Praktische Anleitung zur afrikalinguistischen Feldforschung (A 271) [2-std.]  
*R. Kastenholz*  
Mi 11-13 — Forum 7, R 01-715

**Publizistik**

- Einführungsveranstaltung für Studienanfänger, Fach- und Hochschulortwechsler  
*E. Lamp*  
Mo, 20. Oktober 1997, 16-18 — P 1

Die Anmeldungen zu den Lehrveranstaltungen mit beschränkter Teilnehmerzahl müssen bis Mittwoch, 22. Oktober 1997, 10 Uhr, im Institut für

- 217 Ökonomische Entwicklung und sozialer Wandel in Kenia (E 2102/2110, A 281) [2-std.]  
*D. Neubert*  
Di 12.30-14 — Forum 7, R 01-715  
Kann im Diplomstudiengang Geographie als Veranstaltung zur Wirtschaftsethologie im Hauptstudium anerkannt werden.

**Oberseminar**

- 307 Afrikanistisches Kolloquium (A 271) [2-std.]  
*R. Kastenholz*  
Mi 15-17 — Forum 6, R 00-611

**Sprachkurse**

- 308 Swahili III (A 311) [2-std.]  
*U. Reuster-Jahn*  
Di 9-11 — Forum 7, R 01-715
- 309 Hausa IV (A 312) [2-std.]  
*H. Vögele*  
Z. u. O. n. V. —
- 310 Hausa Konversation (A 312) [2-std.]  
*Y. Ahmed-Becker*  
Z. u. O. n. V.
- 311 Lingala III (A 313) [2-std.]  
*J. Talanga*  
Z. u. O. n. V.
- 312 Bambara II (A 316, E 1802) [2-std.]  
*R. Kastenholz*  
Di 11-13 — Forum 6, R 00-624
- 313 Fulfulde I (A 317, E 1802) [2-std.]  
*A. Storch*  
Z. u. O. n. V.

Publizistik abgegeben werden. Anmeldeformulare liegen ab Montag, 6. Oktober 1997 im Flur vor dem Sekretariat des Instituts aus. Die Teilnehmerlisten hängen ab Mittwoch, 22. Oktober 1997, 12 Uhr am schwarzen Brett des Instituts aus. Abgabe der Anmeldungen zur Zwischenprüfung bei dem jeweiligen Veranstaltungsleiter bis spätestens Freitag, 23. Januar 1998.

**Vorlesungen**

- 401 Einführung in die Wirkungsforschung [2-std.]  
*H. M. Kepplinger*  
Di 10-11, Do 10-11 — Hs 8
- 402 Geschichte der Öffentlichkeitsarbeit in Deutschland [2-std.]  
*M. Kunczik*  
Di 12-13 — P 10  
Mi 12-13 — P 4
- 403 Massenmedien und Wahlen [2-std.]  
*C. Holtz-Bacha*  
Di 10-11 — Hs 7  
Mi 10-11 — Hs 13
- 404 Rundfunkrecht I [2-std.]  
*R. Ricker*  
Di 9-11 — Hs 16
- 405 Journalismus als Beruf: Programmstrukturen und -konzeptionen im dualen Rundfunksystem [1std.]  
*B.-P. Arnold*  
Mo 9-10 — P 10
- 417 Übung zur Vorlesung: Einführung in die Wirkungsforschung [2-std.]  
*H. M. Kepplinger*  
Di 11-12, Do 11-12 — Hs 8  
wird als Proseminar anerkannt
- 418 Übung zur Vorlesung: Geschichte der Öffentlichkeitsarbeit in Deutschland [2-std.]  
*M. Kunczik*  
Di 13-14 — P 10  
Mi 13-14 — P 4  
wird als Proseminar anerkannt
- 419 Übung zur Vorlesung: Massenmedien und Wahlen [2-std.]  
*C. Holtz-Bacha*  
Di 11-12 — Hs 7  
Mi 11-12 — Hs 13  
wird als Proseminar anerkannt
- 420 Übung zur Vorlesung: Rundfunkrecht I [2-std.]  
*R. Ricker*  
Di 14-16 — O. wird noch bekanntgegeben  
wird als Proseminar anerkannt

12

**Proseminare**

- 411 Einführung in die Publizistikwissenschaft: Grundbegriffe der empirischen Publizistikwissenschaft [2-std.]  
*G. Daschmann*  
Mo 14-16 — Seminarraum
- 412 Einführung in die Publizistikwissenschaft: Ansätze der Medienwirkungsforschung [2-std.]  
*N. N.*  
Di 9-11 — Seminarraum
- 413 Einführung in die Publizistikwissenschaft: Grundbegriffe und Theorieansätze [2-std.]  
*A. Zippel*  
Mo 8.30-10 — Seminarraum
- 414 Einführung in die Publizistikwissenschaft: Struktur und Organisation der Massenmedien [2-std.]  
*N. N.*  
Mo 10-12 — SB II 03-436
- 415 Einführung in die Publizistikwissenschaft: Journalistische Selektion [2-std.]  
*U. Klein*  
Do 10-12 — Seminarraum
- 416 Einführung in die Publizistikwissenschaft: Nachrichtenwesen [2-std.]  
*D. Schmidt*  
Mi 12 s. t.-13.30 — SB II 03-444
- 431 Inhaltsanalyse I [2-std.]  
*P. Eps*  
Mo 12 s. t.-13.30 — SB II 03-153
- 432 Inhaltsanalyse I [2-std.]  
*N. N.*  
Fr 8.30-10 — P 105
- 433 Sozialwissenschaftliches Experiment [2-std.]  
*G. Daschmann*  
Di 13-15 — Seminarraum

**Methodenpraktika**

**Wer aufpaßt  
der fliegt.**

**SHR** *campus*  
*reisebüro*

Staudinger Weg 21 · Uni Campus Mainz  
Tel.: 0 61 31/374710 · Fax: 3 74 71 10

434 Sozialwissenschaftliches Experiment  
[2-std.]

*F. Esser*

Fr 11-13 — Seminarraum

435 SPSS für Windows [2-std.]

*E. Engesser*

Mo 10-12 — CIP/Seminarraum

436 Statistik I für Publizistikwissenschaftler  
[2-std.]

*W. Fährdrich*

Di 8.30-10. — P 4

437 Umfrageforschung [2-std.]

*E. Lamp*

Fr 9-11 — Seminarraum

### Berufspraktika

441 Hörfunk: Grundformen der Information  
[2-std.]

*B.-P. Arnold*

Mo 10-12 — P 203

442 Presse: Recherche, Schreiben und Redigieren  
[2-std.]

*H. Frühauf*

Do 8.30-10 — Seminarraum

443 Öffentlichkeitsarbeit: Presse- und Öffentlich-  
keitsarbeit in einer öffentlich-rechtlichen  
Fernsehanstalt [2-std.]

*U. Bülow*

Do 10-11.30 — SB II 03-444

444 Fernsehen: Produktionspraxis für Anfänger  
[2-std.]

*K. Werner*

14-tägl.: Mo 17-21 — EMZ

Beginn: 3.11.1997

445 Fernsehen: Planen, Drehen, Schneiden. Ein-  
führung in die Praxis des Fernsehjournalismus  
[2-std.]

*A. Streit*

14-tägl.: Mi 17-21 — EMZ

### Übungen

451 Übung zur Vorlesung: Einführung in die Wir-  
kungsforschung [2-std.]

*H. M. Kepplinger*

Di 11-12, Do 11-12 — Hs 8

452 Übung zur Vorlesung: Geschichte der Öffent-  
lichkeitsarbeit in Deutschland [2-std.]

*M. Kunczik*

Di 13-14 — P 10

Mi 13-14 — P 4

453 Übung zur Vorlesung: Massenmedien und  
Wahlen [2-std.]

*C. Holtz-Bacha*

Di 11-12 — Hs 7

Mi 11-12 — Hs 13

454 Übung zur Vorlesung: Rundfunkrecht I  
[2-std.]

*R. Ricker*

Di 14-16 — O. wird noch bekanntgegeben

455 Kommunikationsmuster [2-std.]

*U. Hartung*

Mo 14-16 — SB II 03-436

456 Grundbegriffe des Medienrechts [2-std.]

*N. N.*

Mo 12-14 — SB II 03-144

457 Internationale Kommunikation [2-std.]

*A. Zipfel*

Mi 8.30-10 — SB II 03-444

458 Das aktive Publikum – zum aktuellen Stand  
der Rezeptionsforschung [2-std.]

*U. Klein*

Mi 10-12 — EMZ

459 Werbewirkungsforschung II [2-std.]

*J. Donnerstag*

Mi 18-20 — P 108

460 Massenmedien und Revolutionen [2-std.]

*D. Schmidt*

Fr 10-12 — SB II 03-436

461 Journalismus in Fiktion und Wirklichkeit  
[2-std.]

*E. Engesser*

Do 15-17 — Seminarraum

462 Marktorientiertes Handeln von Massenmedi-  
en [2-std.]

*W. Peiser*

Mi 17-19 — Seminarraum

### Seminare

471 Klassiker der Kommunikationsforschung  
[2-std.]

*H. M. Kepplinger*

Di 15-17 — Seminarraum

472 Perspektiven der Medienökonomie [2-std.]

*C. Holtz-Bacha*

Di 13-15 — EMZ

473 Public Relations: Internationale Aspekte  
[2-std.]

*M. Kunczik*

Mi 15-17 — Seminarraum



- 474 Aktuelle medienpolitische Entwicklungen des Rundfunks und der Presse [2-std.]  
*R. Ricker*  
Di 11-13 — Seminarraum
- 475 Öffentliche Meinung und sozialpsychologische Theorie: Arbeit mit zwei Fragebögen in experimenteller Anlage [2-std.]  
*E. Noelle-Neumann/E. Lamp*  
Di 17-19 — Seminarraum
- 476 Leseforschung [2-std.]  
*W. Peiser*  
Do 17-19 — Seminarraum
- 477 Architektur und Fernsehen [2-std.]  
*K. Renner*  
Mi 11-13 — Seminarraum
- 478 Zeitungskolloquium: Ressorts deutscher Tageszeitungen im Vergleich [2-std.]  
*R. Gerhardt/T. Hartmann*  
Do 13-15 — P 103
- 479 Medienpolitische Aspekte des Rundfunkrechts [2-std.]  
*R. Platho*  
Mo 16-18 — P 11
- 480 Hirnforschung und Medienwirkungsforschung [2-std.]  
*F. Esser*  
Mi 17-19 — Seminarraum
- 481 Kolloquium zur Vorbereitung auf die mündliche Prüfung [1-std.]  
*H. M. Kepplinger*  
Mi 12-13 — Projektraum SB II 01-451
- 482 Kolloquium zur Besprechung von Magisterarbeiten  
*H. M. Kepplinger*  
Mi 9-11 — Projektraum SB II 01-451
- 483 Kolloquium zur Vorbereitung auf die mündliche Prüfung und zur Besprechung von Magisterarbeiten [2-std.]  
*C. Holz-Bacha*  
Mi 13-15 — Seminarraum
- 484 Kolloquium zur Vorbereitung auf die mündliche Prüfung [1-std.]  
*M. Kunczik*  
Di 16-17 — SB II 01-144
- 485 Kolloquium zur Besprechung von Magisterarbeiten [2-std.]  
*M. Kunczik*  
Z. u. O. w. noch bekanntgegeben
- 486 Kolloquium zur Vorbereitung auf die mündliche Prüfung [2-std.]  
*R. Ricker*  
Mo 19-20.45 P 13
- 487 Kolloquium für Examssemester  
*E. Noelle-Neumann*  
Z. u. O. w. noch bekanntgegeben
- 488 Kolloquium für Examssemester  
Beratung zur statistischen Auswertung empirischer Examensarbeiten [1 std.]  
*W. Fährdrich*  
Di 10-11 — Projektraum
- 489 Methodische Fragen empirischer Forschungsprojekte (Pflicht für alle Kandidaten, die eine empirische Examensarbeit übernommen haben) [2-std.]  
*Alle Professoren und wiss. Mitarbeiter des Instituts*  
Di 19-21 — Seminarraum  
Anmeldung zum Vortrag der eigenen Arbeit bei E. Lamp

12

### Kolloquien

Sussmann's  
Presse & Buch  
An der  
Katharinenkirche  
Zeil 127  
60313 Frankfurt  
069/1 31 07 51

# Z.B.

## bei Sussmann's

Bücher, Zeitschriften, Magazine und Videos  
in englischer, französischer, italienischer und spanischer Sprache.

## Journalistisches Seminar

- Einführungsveranstaltung für Studienanfänger  
*T. Hartmann*

Mo, 13. Oktober 1997, 11-13

Mit Ausnahme der mit \*\* gekennzeichneten Veranstaltungen nur für Studierende des Aufbaustudiengangs Journalistik; wenn nicht anders angegeben, finden alle Veranstaltungen in der Domus universitatis statt.

### Zeitungs-Journalismus

- Journalistische Darstellungsformen und redaktionelle Arbeitsmethoden [8-std.]  
*V. Wolff*  
Do 15.30-17.45, Fr 10 s. t.-12.15,  
13 s. t.-14.30  
Beginn: 30.10.1997
- Journalistische Darstellungsformen und redaktionelle Arbeitsmethoden [8-std.]  
*R. Gerhardt*  
Do 15.30-17.45, Fr 10 s. t.-12.15,  
13 s. t.-14.30  
Beginn: 30.10.1997
- Zeitungskolloquium: Ressorts deutscher Tageszeitungen im Vergleich \*\* [2-std.]  
*R. Gerhardt/T. Hartmann*  
Do 13-15 — P 103  
Beginn: 30.10.1997
- Reportage \*\* [2-std.]  
*M. Fritzen*  
Mi 9-11  
Beginn: 5.11.1997
- Redaktionsmanagement und Zeitungsmachen \*\* [2-std.]  
*H. Dexheimer*  
Do 11-13  
Beginn: 6.11.1997

### Psychologie

Hinweis: Soweit nicht anders angegeben (z. B. P für Philosophicum), finden alle Lehrveranstaltungen im Bau 2 413, Staudingerweg 9, statt.

- GLV: Grundlehrveranstaltung gemäß Studienplan
- PLV: Pflichtlehrveranstaltung mit Schein, keine Alternativen
- WPV: Wahlpflichtlehrveranstaltung mit Schein-Alternativen
- EVV: Ergänzungs- oder Vertiefungsveranstaltung

### Fernseh-Journalismus

- Redaktionelle Arbeitsmethoden [4-std.]  
*K. N. Renner*
- Kurs A: Di 10-12, 13-15  
Beginn: 28.10.1997
- Kurs B: Do 10-12, 13-15  
Beginn: 30.10.1997
- Architektur und Fernsehen \*\* [2-std.]  
*K. N. Renner*  
Mi 11-13 — SB II - Seminarraum  
Beginn: 29.10.1997
- Fernsehjournalismus im dualen System \*\* [2-std.]  
*T. Steiner*  
9.30-16.30  
Blockseminar am 12.11.97, 10.12.97, 21.1.98  
und 4.2.98

### Hörfunk-Journalismus

- Redaktionelle Arbeitsmethoden [5-std.]
- Kurs A: Mo 9-14  
*H.-P. Riese*  
Beginn: 27.10.1997
- Kurs B: Fr 15-20  
*A. Buchholz*  
Beginn: 31.10.1997

### Journalismus für Wissenschaftler

(Nur für Naturwissenschaftler der Johannes Gutenberg-Universität Mainz, Anmeldung bis zum 27.10.1997 im Journalistischen Seminar)

- Einführung in den Wissenschaftsjournalismus [2-std.]  
*R. Oehler*  
Do 19 s. t.-20.30  
Beginn: 6.11.1997

- VD: Lehrveranstaltung des ersten Studienabschnitts (bis Vordiplom)
- HD: Lehrveranstaltung des zweiten Studienabschnitts (nach Vordiplom)
- NF: Seminar ist für Studierende mit Psychologie als Nebenfach zum Erwerb der gemäß Studienordnung vorgesehenen Scheine geeignet

- Einführungsveranstaltung für Studienanfänger, Fach- und Hochschulortwechsler, Nebenfachstudenten  
Mi, 22. Oktober 1997, 9-10 — 03-428  
Einführungsveranstaltung für Studienanfänger, Fach- und Hochschulortwechsler, Hauptfachstudenten  
Mi, 22. Oktober 1997, 10-12 — 03-428

### Vorlesungen

- 501 Allgemeine Psychologie I: Grundlagen des Erkennens (GLV, VD) [4-std.]  
*P. Glanzmann*  
Mo, Di 16-18 — P 1
- 502 Entwicklungspsychologie I (GLV, VD) [2-std.]  
*I. Seiffge-Krenke*  
Mo 9.00-10.30 — P 2
- 503 Persönlichkeitspsychologie I (GLV, VD) [2-std.]  
*C. W. Kohlmann*  
Di 14-16 — P 204
- 504 Sozialpsychologie I (GLV, VD) [2-std.]  
*R. Ochsmann*  
Fr 12-14 — P 10
- 505 Forschungsstatistik I (PLV, VD) [2-std.]  
*N. Wermuth*  
Mi 8-10 — P 204
- 506 Spezialgebiete multivariater Statistik (GLV, HD) [2-std.]  
*N. Wermuth*  
Fr 9-11 — 03-424
- 507 Klinische Psychologie (GLV, HD) [2-std.]  
*N. N.*  
Di 11-13 — 03-428
- 508 Psychologische Diagnostik (GLV, HD) [2-std.]  
*H. Krohne*  
Di 14-16 — 03-428
- 509 Pädagogische Psychologie (GLV, HD) [2-std.]  
*I. Seiffge-Krenke*  
Mi 10-12 — P 204
- 510 Markt- und Kommunikationspsychologie (GLV, HD) [2-std.]  
*A. Mattenkloft*  
Mo 16-18 — 03-428
- 511 Biologische Grundlagen psychischer Prozesse (EVV) [1-std.]  
*M. Velden*  
14-tägl.: Mo 16-18 — 03-424
- 04 Physiologie für Psychologen I (GLV, VD) 512 [2-std.]  
*G. Böhmer*  
Fr 14-16 — 03-428
- 04 Einführung in die Psychopathologie (GLV, 513 HD)  
(für Psychologen und für Juristen) [2-std.]  
*J. Glatzel*  
14 tägl.: Mo 18 s. t.-20 — Hs Psychiatr. Klinik  
(der Besuch beider Vorlesungen wird empfohlen)

### Seminare, Übungen und Praktika

#### METHODENLEHRE, EVALUATION UND FORSCHUNGSMETHODIK

- 514 Forschungsstatistik I (PLV, VD) [2-std.]  
*N. Wermuth*
- Übung  
Fr 12-14 — P 4
  - Tutorium  
Mo 18-20 o. Di 12-14 — Institut
- 515 Testtheorie und Testkonstruktion (PLV, HD) [4-std.]  
*A. Mattenkloft*  
Mo 11-13, Mi 13-14.30 — 03-428
- 516 Einführung in Statistik-Programmpakete (EVV) [2-std.]  
*D. Müller*  
Fr 14 s. t.-15.30 — 02-122

#### ALLGEMEINE PSYCHOLOGIE

- 517 Seminar Allgemeine Psychologie I (3 Gruppen) (WPV, VD) [2-std.]
- Gruppe 1  
*P. Glanzmann*  
Do 11-13 — 03-424
  - Gruppe 2  
*G. Vossel*  
Do 11-13 — 03-122
  - Gruppe 3  
*H. Zimmer*  
Do 11-13 — 03-428  
gemeinsame Vorbesprechung am Do, 30. Oktober, 11-13, 03-428
- 518 Seminar Allgemeine Psychologie I (NF) [2-std.]  
*N. N.*  
Di 14-16 — 02-122
- 519 Seminar Psychophysik (WPV, VD) [2-std.]  
*G. Vossel*  
Mo 14-16 — 03-428

- 520 Experimentalpsychologisches Praktikum I (PLV, VD)  
*M. Juris, I. Schinzel, H. Zimmer, N. N.*  
 Mi 10-13 (Gruppensitzungen) — 03-428  
 Experimentierzeiten n. V. — Institut

#### PERSÖNLICHKEITSPSYCHOLOGIE

- 521 Einführung in die Persönlichkeitspsychologische Literatur (WPV, VD) [2-std.]
- Kurs A  
*C. W. Kohlmann*  
 Do 14-16 — 03-424
  - Kurs B  
*M. Hock*  
 Do 14-16 — 03-122
- 522 Einführung in die Persönlichkeitspsychologische Literatur (NF) [2-std.]  
*N. N.*  
 Do 9-11 — 02-122
- 523 Methoden der Persönlichkeitsforschung, Praktikum (PLV, VD) [4-std.]
- Kurs A  
*M. Hock*  
 Do 16-18 u. n. V. — 03-122
  - Kurs B  
*B. Egloff*  
 Do 16-18 u. n. V. — 03-126

#### ENTWICKLUNGS- UND PÄDAGOGISCHE PSYCHOLOGIE

- 524 Theorien der Entwicklungspsychologie (PLV, VD; auch NF) [6-std.]  
*I. Seiffge-Krenke, A. Henneberger, J. Thomas, N. N.*  
 Di 9-12 — Institut  
 Fr 9-12 — 03-428
- 525 Pädagogische Psychologie im Familienkontext (WPV, HD) [2-std.]  
*A. Henneberger*  
 Do 9-11 — 03-122

#### SOZIALPSYCHOLOGIE

- 526 Prosoziales Verhalten (WPV, VD) [2-std.]  
*R. Ochsmann*  
 Mo 9-11 — 03-424
- 527 Intergruppen Verhalten (WPV, VD) [2-std.]  
*R. Ochsmann*  
 Do 9-11 — 03-424
- 528 Ausgewählte Theorien der Sozialpsychologie (NF) [2-std.]  
*P. Schaffner*  
 Do 16-18 — 02-122

#### KLINISCHE PSYCHOLOGIE

- 529 Angststörungen (WPV, HD) [2-std.]  
*U. Luka-Krausgrill*  
 Di 9-11 — 03-424
- 530 Seminar zur Klinischen Psychologie (WPV, VD) [2-std.]  
*N. N.*  
 Z. u. O. n. V.
- 531 Zwangsstörungen (WPV, VD) [2-std.]  
*J. Herrlich*  
 Z. u. O. n. V.
- 532 Klinisch-psychologisches Praktikum: Trainingsprogramme (WPV, HD) [4-std.]  
*U. Luka-Krausgrill,*  
 Z. u. O. n. V.
- 533 Klinisch-psychologisches Praktikum (WPV, HD) [4-std.]  
*N. N., P. Nülges*  
 Z. u. O. n. V.

#### ARBEITS-, BETRIEBS- UND ORGANISATIONSPSYCHOLOGIE

- 534 Modelle der Markt- und Kommunikationspsychologie (WPV, HD) [2-std.]  
*A. Mattenklott*  
 Fr 11-13 — 03-424
- 535 Determinanten mentaler Beanspruchung bei Bildschirmtätigkeiten (WPV, HD) [2-std.]  
*H.J. Bergmann, R. Kuras*  
 Blockseminar, s. Aushang
- 536 Psychologie im Bereich Arbeitssicherheit (WPV, HD) [2-std.]  
*R. Hofmann*  
 Blockseminar, s. Aushang
- 537 Angewandte Ergonomie (WPV, HD) [2-std.]  
*W. Blume*  
 Blockseminar, s. Aushang
- 538 Ausgewählte Probleme der Organisationspsychologie (WPV, HD) [2-std.]  
*A. Pütz*  
 Fr-So  
 Blockseminar, s. Aushang
- 539 Betriebswirtschaftliche Aspekte der Wirtschaftspsychologie (WPV, HD) [2-std.]  
*G. Raab*  
 Mi 18-20 — 03-424

#### DIAGNOSTIK

- 540 Veränderungsmessung: Grundlagen und Anwendung (WPV, HD) [2-std.]  
*C. Mohiyeddini*  
 Do 9-11 — 03-126

- 541 Diagnostisches Praktikum (PLV, HD)  
[2-std.]  
*P. Schaffner*  
Mi 16-18 — 03-424

## FORSCHUNGSVERTIEFUNG

- 542 Konzepte und Methoden der Psychophysiologie I (WPV, HD) [2-std.]  
*G. Vossel*  
Di 16-18 — 03-424
- 543 Seminar zur Pharmakopsychologie (WPV, HD) [2-std.]  
*J. Leonard*  
Blockseminar, s. Aushang
- 544 Kolloquium: Psychophysiologische Forschungsarbeiten (WPV, HD) [2-std.]  
*G. Vossel*  
Mi 16-18 — 02-122  
s. Aushang
- 545 Kindes- und Jugendpsychologie, Gerontopsychologie oder Lebensspannenpsychologie? (WPV, HD) [2-std.]  
*O. Ewert*  
Mi 14-16 — 03-122
- 546 Grundlagen der Gesundheitspsychologie (WPV, HD) [2-std.]  
*H. Krohne*  
Do 14-16 — 03-428
- 547 Spezielle Gesundheitspsychologie: Ernährung, Bewegung und Gesundheit (WPV, HD) [2-std.]  
*H. Krohne*  
Mo 11-13 — 03-126
- 548 Kolloquium: Planung und Diskussion persönlichkeitspsychologischer Forschungen (WPV, HD) [2-std.]  
*H. Krohne und Mitarbeiter*  
Di 16-18 — 02-122

## PSYCHOLOGIE FÜR PÄDAGOGEN

- 549 Vorlesung zur Allgemeinen Psychologie: Motivation und Handeln [2-std.]  
*A. Knapp*  
Do 9-11 — 03-428
- 550 Übung zur Allgemeinen Psychologie: Motivation und Handeln [2-std.]  
*A. Knapp*  
Do 11-13 — 03-126
- 551 Ausgewählte Probleme der Psychologie (für Fortgeschrittene und Prüfungskandidaten) [2-std.]  
*A. Knapp*  
Do 14-16 — 02-122

- 552 Pädagogisch-psychologische Intervention [2-std.]  
*A. Held*  
Di 11-13 — 03-424

- 553 Entwicklungspsychologie: Soziale Entwicklung [2-std.]  
*A. Held*  
Fr 12-14 — 03-126

- 554 Sozialpsychologie; Objekt- und Selbstwahrnehmung [2-std.]  
*U. Smolnik*  
Mo 14-16 — 03-122

- 555 Entwicklungspsychologie des Erwachsenenalters [2-std.]  
*U. Smolnik*  
Di 14-16 — 03-122

- 556 Entwicklungspsychologie: Geistige Entwicklung [2-std.]  
*S. Türk*  
Mo 9-11 — 03-122

- 557 Entwicklungspsychologie des Kindheits- und Jugendalters [2-std.]  
*S. Türk*  
Mo 11-13 — 03-126

- 558 Pädagogisch-psychologische Diagnostik [2-std.]  
*T. Zink*  
Mo 16-18 — 03-122

- 559 Sozialpsychologie: Interaktion in Gruppen [2-std.]  
*T. Zink*  
Di 16-18 — 03-122

## Kolloquien

- 560 Forschungskolloquium zur Klinischen Psychologie [2-std.]  
*U. Luka-Krausgrill, N. N.*  
Di 18-20 — 03-424, s. Aushang

- 561 Kolloquium: Entwicklungs- und Pädagogische Psychologie [2-std.]  
*I. Seiffge-Krenke und Mitarbeiter*  
Z. u. O. n. V.  
s. Aushang

- 562 Kolloquium: Sozialpsychologische Forschungsarbeiten [2-std.]  
*R. Ochsmann*  
Do 11-13 — 02-122

- 563 Kolloquium: Statistische Methoden und Anwendungen [2-std.]  
*N. Wermuth*  
Do 16-18 — 03-428

564 Kolloquium: Neuere Forschungsergebnisse der kognitiven Psychologie [2-std.]

A. Knapp

Mi 11-13 — 05-131

▪ Beratung laufender Arbeiten [2-std.]

O. Ewert

Z. n. V. — 03-123

W. Fröhlich

Z. n. V. — 02-627

P. Glanzmann

Z. n. V. — 02-123

C. W. Kohlmann

Z. n. V. — 02-332

H. Krohne

Z. n. V. — 02-233

U. Luka-Krausgrill

Z. n. V. — 03-221

A. Mattenkott

Z. n. V. — 02-125

R. Ochsmann

Z. n. V. — 03-233

I. Seiffge-Krenke

Z. n. V. — 03-132

G. Vossel

Z. n. V. — 02-619

N. Wermuth

Z. n. V. — 02-431

### Weiterbildendes Studium in Klinischer Psychologie, Psychotherapie, Verhaltenstherapie

▪ Zielgruppe:

Diplompsychologen/innen mit einem Beschäftigungsverhältnis im klinisch-psychologischen Bereich

▪ Beschreibung:

Die dreijährige postgraduierte Weiterbildung soll mit den Fertigkeiten, den Methoden, den theoretischen Grundlagen, den wissenschaftlichen Befunden, der Diagnostik und den Indikationsbereichen der Klinischen Psychologie/Verhaltenstherapie vertraut machen und in den Anwendungen dieser Behandlungsmethoden einüben. Ziel: Psychologische/r Psychotherapeut/in

▪ Inhalte:

Theoretische, diagnostische, methodische

Ausbildung; Erwerb praktischer Kompetenzen und Fertigkeiten; Psychotherapeutische Tätigkeit unter Anleitung/Supervision; Fallarbeit und Fallkonferenzen; Selbstreflexion und Selbsterfahrung; Kleingruppenarbeit, Selbststudium; eigene Lehrtätigkeit, Präsentation.

▪ Teilnahmebegrenzung: Ja

▪ Gebühren: Ja

▪ Beginn: jeweils Sommersemester

▪ Kontaktadresse:

Univ.-Prof. Dr. Martin HAUTZINGER,  
Psychologisches Institut,  
Abt. Klinische Psychologie,  
55099 Mainz,  
Tel. 39-46 21/46 22, Fax 39-46 23

## Fachbereich 13: Philologie I

- Postanschrift:  
Fachbereich Philologie I,  
55099 Mainz, Fax 39-31 19
- Besucheranschrift:  
Welderweg 18 (Philosophicum)
- Dekan: Univ.-Prof. Dr. Thomas KOEBNER, P Zi.  
02-513, Tel. 39-28 19, Sprechzeiten n. V.
- Prodekan: Univ.-Prof. Dr. Wolfgang DÜSING
- Dekanat: Gerlinde FRITSCHKE,  
P Zi. 02-505, Tel. 39-28 19,  
Sprechzeiten Mo-Di, Do-Fr 10-12 n. V.

### Informationen für Studierende

#### Studienfächer und -abschlußmöglichkeiten

- Deutsch/Deutsche Philologie:  
Magister; Promotion, die keine Abschlußprüfung voraussetzt; Erste Staatsprüfung im Fach Deutsch für das Lehramt an Gymnasien; Doppelabschluß Magister Artium der Johannes Gutenberg-Universität Mainz und Maîtrise der Université de Bourgogne, Dijon (s. S. 107).
- Deutsch als Fremdsprache: Das Studium »Deutsch als Fremdsprache« (Ergänzungsstudium) ermöglicht den Erwerb der Zusatzqualifikation »Deutsch als Fremdsprache«. Die Zulassung zur Prüfung setzt ein erfolgreich abgeschlossenes Studium in einem sprach- oder literaturwissenschaftlichen Fach voraus.
- Deutsche Volkskunde, Theaterwissenschaft, Filmwissenschaft: Magister; Promotion, die keine Abschlußprüfung voraussetzt.
- Allgemeine und Vergleichende Literaturwissenschaft: Magister; Promotion, die keine Abschlußprüfung voraussetzt; Doppelabschluß Magister Artium der Johannes Gutenberg-Universität Mainz und Maîtrise der Université de Bourgogne, Dijon (s. S. 107).

#### Einführungsveranstaltungen für Studienanfänger, Fach- und Hochschulortwechsler

- Deutsche Philologie (Germanistik):  
Montag, 20. Oktober 1997, 13-15, P 1,  
Dr. Sabine OBERMAIER
- Allg. und Vergl. Literaturwissenschaft:  
Mittwoch, 22. Oktober 1997, 14-16, P 6,  
Univ.-Prof. Dr. Dieter LAMPING
- Theaterwissenschaft:  
Montag, 20. Oktober 1997, 14-16, P 12,  
Dr. Klaus SCHWIND
- Filmwissenschaft:  
Montag, 20. Oktober 1997, 12-14, P 2,  
Dr. Bernd KIEFER

#### Studienfachberatung

##### DEUTSCH/DEUTSCHE PHILOLOGIE

Welderweg 18

- in der vorlesungsfreien Zeit vom 21. Juli bis 17. Oktober 1997:  
Mo-Fr 10-12, P Zi 02-522, Tel. 39-44 48; während der vorlesungsfreien Zeit wird telefonische Anmeldung empfohlen, Tel. 39-22 60
- in der Studieneinführungswoche vom 20. bis 24. Oktober 1997:  
Mo-Fr 10-12, P Zi 02-522, Tel. 39-44 48
- in der Vorlesungszeit vom 27. Oktober 1997 bis 20. Februar 1998 (nicht in den Weihnachtsferien):  
Mo 10-12, P Zi 02-522, Tel. 39-44 48;  
Di 11-13, P Zi 02-518, Tel. 39-55 17;  
Mi 11-13, P Zi 02-522, Tel. 39-44 48;  
Mi 15-17, P Zi 02-514, Tel. 39-41 26;  
Do 14-16, P Zi 02-514, Tel. 39-41 26;  
Fr 12-14, P Zi 02-518, Tel. 39-55 17
- in der vorlesungsfreien Zeit vom 25. Februar bis 3. April 1998: Mo-Fr 10-12, P Zi 02-522, Tel. 39-44 48; während der vorlesungsfreien Zeit wird telefonische Anmeldung empfohlen, Tel. 39-22 60.

**13**

##### DEUTSCH ALS FREMDSPRACHE

Welderweg 18

Dr. Eva-Maria WILLKOP, P Zi 02-524,  
Tel. 39-27 58

Termine zur Studienfachberatung entnehmen Sie dem Anschlag am Schwarzen Brett, Zi 02-524

##### DEUTSCHE VOLKSKUNDE

Welderweg 18

Dr. Hildegard FRIESS-REIMANN,  
P Zi 01-508, Tel. 39-55 14

- in der vorlesungsfreien Zeit vom 21. Juli bis 17. Oktober 1997: 30.7.; 13.8.; 27.8.; 15.10. 1997, jeweils 11-12
- in der Studieneinführungswoche vom 20. bis 24. Oktober 1997: Mo-Do 11-12

- in der Vorlesungszeit vom 27. Oktober 1997 bis 20. Februar 1998 (nicht in den Weihnachtsferien): Di, Mi 11-12
- in der vorlesungsfreien Zeit vom 25. Februar bis 3. April 1998: 4. 3., 11.3., 11-12

#### ALLGEMEINE UND VERGLEICHENDE LITERATURWISSENSCHAFT

Welderweg 18

Dr. H. PILLAU, P Zi. 03-934, Tel. 39-51 44

- in der vorlesungsfreien Zeit vom 1. bis 17. Oktober 1997: Di 11-12
- in der Studieneinführungswoche vom 20. bis 24. Oktober 1997: Mo-Fr 11-12
- in der Vorlesungszeit vom 27. Oktober 1997 bis 20. Februar 1998: Di 11-12.30
- in der vorlesungsfreien Zeit vom 23. Februar bis 31. März 1998: Di 11-12

#### THEATERWISSENSCHAFT

Welderweg 18, 3. Stock, P Zi. 03-523

Dr. K. SCHWIND, Tel. 39-37 83

- in der vorlesungsfreien Zeit vom 1. bis 17. Oktober 1997: Mi 14-15
- in der Studieneinführungswoche vom 20. bis 24. Oktober: Mo-Fr 11-12
- in der Vorlesungszeit vom 27. Oktober 1997 bis 20. Februar 1998: Di 14-15
- in der vorlesungsfreien Zeit vom 23. Februar bis 31. März 1998: n. V.

#### FILMWISSENSCHAFT

Welderweg 24

Dr. B. KIEFER, Tel. 39-38 18

- in der vorlesungsfreien Zeit vom 1. bis 17. Oktober 1997: Mo 10-12
- in der Studieneinführungswoche vom 20. bis 24. Oktober 1997: Mo 10-12
- in der Vorlesungszeit vom 27. Oktober 1997 bis 20. Februar 1998: Mo 13-15
- in der vorlesungsfreien Zeit vom 23. Februar bis 31. März 1998: n. V.

#### Fachpraktikum für Lehramtsstudierende

s. S. 54

Termine für Anmeldung und Vorbesprechung sind dem Schwarzen Brett im Deutschen Institut zu entnehmen.

#### Vertrauensdozenten für ausländische Studierende

- Deutsche Philologie: Akad. Rätin Dr. phil. Kerstin RIEDEL, P Zi 02-518, Tel. 39-55 17, Sprechzeiten Di 11-13
- Deutsche Volkskunde: Akad. Oberrätin Dr. phil. Hildegard FRIESS-REIMANN, P Zi 01-508, Tel. 39-55 14, Sprechzeiten Di, Mi 11-12
- Allgemeine und Vergleichende Literaturwissenschaft: Wiss. Ang. Dr. phil. Helmut PILLAU, P Zi. 03-934, Tel. 39-51 44, Sprechzeiten Di 11-12.30
- Theaterwissenschaft: Wiss. Ang. Dr. phil. Michael GISENWEHRER, Tel. 39-38 45, P Zi. 03-525, Sprechzeiten Mi 14-15
- Filmwissenschaft: Wiss. Ang. Dr. phil. Bernd KIEFER, Tel. 39-38 18, Sprechzeiten Mo 13-15

Die angegebenen Sprechzeiten gelten nur in der Vorlesungszeit. In der vorlesungsfreien Zeit siehe Sprechzeiten nach Anschlag.

#### Studien- und Prüfungsordnungen

##### DEUTSCH/DEUTSCHE PHILOLOGIE

Die Studienordnung für die Studiengänge im Fach Deutsch/Deutsche Philologie an der Johannes Gutenberg-Universität Mainz ist in P Zi 01-518, 01-522, 01-525, 01-528 gegen eine Schutzgebühr von 0,50 DM erhältlich.

Die Ordnung für die Zwischenprüfung der Fachbereiche 11-16 und 23 der Johannes Gutenberg-Universität ist in P Zi 01-518, 01-522, 01-525, 01-528 gegen eine Schutzgebühr von 0,50 DM erhältlich.

##### Lehramt an Gymnasien:

Die Landesverordnung über die Erste Staatsprüfung für das Lehramt an Gymnasien ist im Buchhandel erhältlich.

- Prüfungsaamt: s. S. 71

##### DEUTSCH ALS FREMDSPRACHE

Die Studienordnung für den Erwerb einer Zusatzqualifikation »Deutsch als Fremdsprache« an der Johannes Gutenberg-Universität sowie die entsprechende Prüfungsordnung des Fachbereichs Philologie I der Johannes Gutenberg-Universität Mainz für den Erwerb einer Zusatzqualifikation »Deutsch als Fremdsprache« sind in P Zi 01-518, 01-522, 01-525, 01-528 erhältlich.



**DEUTSCHE VOLKSKUNDE**

Die Studienordnung für die Studiengänge im Fach Deutsche Volkskunde an der Johannes Gutenberg-Universität Mainz ist in P Zi 01-518, 01-522, 01-525, 01-528 gegen eine Schutzgebühr von 0,10 DM erhältlich.

Die Ordnung für die Zwischenprüfung der Fachbereiche 11-16 und 23 der Johannes Gutenberg-Universität ist in P Zi 01-518, 01-522, 01-525, 01-528 gegen eine Schutzgebühr von 0,50 DM erhältlich.

**ALLGEMEINE UND VERGLEICHENDE LITERATURWISSENSCHAFT**

Die Studienordnung für das Fach Allgemeine und Vergleichende Literaturwissenschaft (Komparatistik) ist im Geschäftszimmer P Zi. 03-914 gegen eine Schutzgebühr von 0,10 DM erhältlich.

Die Ordnung für die Zwischenprüfung der Fachbereiche 11-16 und 23 der Johannes Gutenberg-Universität ist im Geschäftszimmer gegen eine Schutzgebühr von 0,50 DM erhältlich.

**THEATERWISSENSCHAFT**

Die Studienordnung für die Studiengänge im Fach Theaterwissenschaft an der Johannes Gutenberg-Universität ist im Sekretariat, P Zi. 03-507, gegen eine Schutzgebühr von 0,50-DM erhältlich.

Die Ordnung für die Zwischenprüfung der Fachbereiche 11-16 und 23 der Johannes Gutenberg-Universität ist im Sekretariat gegen eine Schutzgebühr von 0,50 DM erhältlich.

**FILMWISSENSCHAFT**

Ein »Wegweiser« für Studierende der Filmwissenschaft, der u. a. die Studienordnung, die Prüfungsordnungen und die Zwischenprüfungsordnung enthält, ist gegen eine Gebühr von 5,- DM im Sekretariat, Welderweg 24, erhältlich.

**Magister; Promotion:**

Die Ordnung für die Magisterprüfung der Fachbereiche 11-16 und 23 der Johannes Gutenberg-Universität Mainz ist im Dekanat für den Preis von 1,- DM erhältlich.

Die Promotionsordnung der Fachbereiche 11 bis 16 und 23 der Johannes Gutenberg-Universität Mainz ist im Dekanat für den Preis von 1,- DM erhältlich.

**Kommentar zu den Lehrveranstaltungen**

- Für die Fächer Deutsch/Deutsche Philologie, Deutsch als Fremdsprache, Deutsche Volkskun-

de liegt das »Kommentierte Verzeichnis der Lehrveranstaltungen des Deutschen Instituts« spätestens Mitte Juli 1997 vor; Schutzgebühr 2,- DM; erhältlich in der Institutsbibliothek des Deutschen Instituts, P Zi 02-812.

- Für das Fach Allgemeine und Vergleichende Literaturwissenschaft liegen die »Erläuterungen zu den Lehrveranstaltungen« spätestens Mitte Februar 1997 vor; Schutzgebühr 0,70 DM; erhältlich im Geschäftszimmer des Instituts, P Zi. 03-914, und in der Bibliothek, P Zi. 03-916.
  - Für das Fach Theaterwissenschaft liegen die Erläuterungen zu den Lehrveranstaltungen spätestens Mitte Juli 1997 vor; Schutzgebühr 1,- DM; erhältlich im Geschäftszimmer: Welderweg 18, 3. Stock, P Zi. 03-507.
  - Für Filmwissenschaft liegen die Erläuterungen zu den Lehrveranstaltungen Anfang Juli 1997 vor, erhältlich im Geschäftszimmer, Welderweg 24.
- Kurzfristige Änderungen gegenüber dem Vorlesungsverzeichnis und den »Erläuterungen« werden an den Anschlagbrettern der Institute bekanntgegeben.

**Anschrift der Fachschaften**

- Germanistik: Welderweg 18 (Philosophicum), 2. Stock, Glaskasten, P Zi 02-503, Tel. 39-31 67
- Allgemeine und Vergleichende Literaturwissenschaft: Welderweg 18 (Philosophicum), 2. Stock, Glaskasten, P Zi. 02-503, Tel. 39-31 67
- Volkskunde: Welderweg 18 (Philosophicum), s. Aushang P Zi 01-936
- Theaterwissenschaft: Welderweg 18 (Philosophicum), 2. Stock, Glaskasten, P Zi. 02-503, Tel. 39-31 67
- Filmwissenschaft: Die Fachschaft ist erreichbar im Raum -1-493 (Keller des Philosophicums), Tel. 39-55 02

**Hinweis zur Anmeldung und Seminarmitgliedskarte**

Studienanfängern und Neummatrikulierten wird bei der Anmeldung im Deutschen Institut (Deutsche Philologie/Deutsche Volkskunde) unter Vorlage des Studienbuches vom 20. Oktober bis 7. November 1997 eine Seminarmitgliedskarte ausgestellt. Rückmeldung der übrigen Studierenden durch Erneuern der Seminarmitgliedskarte vom 20. Oktober bis 7. November 1997, 9-12, jeweils in P Zi 01-518, 01-522, 01-525, 01-528.

Anmeldung der Studierenden beim Institut für Allgemeine und Vergleichende Literaturwissenschaft: 20.10. bis 6.11.1997, 9.30-11.30, P Zi. 03-914.

Anmeldung der Studierenden beim Institut für Theaterwissenschaft: vom 20.10. bis 7.11.1997, 9.30-11.30, Sekretariat: Welderweg 18, 3. Stock, P Zi. 03-507.

Anmeldung und Rückmeldung beim Seminar für Filmwissenschaft in den beiden ersten Wochen des Wintersemesters 1997/98 im Sekretariat: Welderweg 24.

## Wissenschaftliche Einrichtungen

Wissenschaftliche Einrichtungen mit eigener Leitung und Verwaltung.

### Deutsches Institut

- Besucheranschrift:  
Welderweg 18 (Philosophicum)
- Geschäftsführender Leiter:  
Univ.-Prof. Dr. H. SCHWEDT
- Geschäftszimmer: Wilma ILLY, P Zi 01-525,  
Tel. 39-22 60, Fax 39-33 66
- Seminarbibliothek: Dipl.-Bibliothekarin Delia WENDT, Tel. 39-27 37, P Zi 02-525; Heidi GOTTRON, Brigitte MÖRBEL, Tel. 39-26 15, P Zi 02-836; Aufsicht: Ursula BERGER, Susanne SCHMID, Tel. 39-55 94, P Zi 02-836  
Öffnungszeiten: Mo-Do 9-19, Fr 9-17;  
vorlesungsfreie Zeit: Mo-Do 9-18, Fr 9-17

### DEUTSCHE SPRACHWISSENSCHAFT, ÄLTERE LITERATURGESCHICHTE:

- Universitätsprofessoren:  
Dr. G. BELLMANN (emeritiert), Tel. 39-55 18;  
Dr. W. KLEIBER (emeritiert), Tel. 39-55 18;  
Dr. U. RUBERG, Tel. 39-25 30;  
Dr. W. H. VEITH, Tel. 39-27 61
- Vertretung von Professuren:  
PD Dr. J. HERRGEN
- Hochschuldozent auf Lebenszeit:  
Prof. Dr. R. VOSS, Tel. 39-32 75
- Wiss. Mitarbeiter:  
G. BIESTERFELDT M.A., Dr. H. GIRNTH, M. GOTSCHY M. A., P. L. GRÜNEWALD, R. HEUSER M. A., Dr. L. HUMMEL, Dr. S. OBERMAIER, Dr. K. RIEDEL, A. RUSS, N. N.
- Lehrbeauftragte:  
G. DRENDA, Dr. G. EIFLER, Dr. R. STEFFENS
- Sekretariat: Maria LEIMER, P Zi 01-528, Tel. 39-55 19;  
Erna GRESCH, Barbara JÄCKL, P Zi 01-518, Tel. 39-47 52

### NEUERE DEUTSCHE LITERATURGESCHICHTE:

- Universitätsprofessoren:  
Dr. M. DICK (pensioniert), Tel. 39-55 15;  
Dr. W. DÜSING, Tel. 39-27 56;  
Dr. B. HILLEBRAND, Tel. 39-26 13;  
Dr. D. KAFITZ (beurlaubt), Tel. 39-21 73;

- Dr. H.-H. KRUMMACHER, Tel. 39-27 55;  
Dr. E. ROTERMUND, Tel. 39-25 75;  
Dr. F.-W. WENTZLAFF-EGGEBERT (emeritiert)
- Vertretung von Professuren:  
PD Dr. S. HILZINGER
- Außerplanmäßiger Professor:  
Dr. H. KURZKE, Tel. 39-41 82
- Nichtbediensteter Professor:  
Dr. D. MAYER, Tel. 39-21 73
- Nichtbediensteter außerplanmäßiger Professor:  
Dr. H. SCHULTZ, Tel. 39-27 59
- Wiss. Mitarbeiter:  
C. JUNG-HOFMANN, Dr. C. KLOTZ, Dr. J. KOST, apl. Prof. Dr. H. KURZKE, Dr. N. MÜLLER, S. OSTER M.A., Dr. C. SCHÄRF, Dr. S. TRAPPEN, J. ULLMAIER M.A.
- Lehrbeauftragte:  
Dr. M. BAUER,  
Dr. R. NICOLAI
- Sekretariat:  
Doris AUFLEGER, P Zi 01-528, Tel. 39-27 60;  
Angelika KAUL-VON BOHR, P Zi 01-522,  
Tel. 39-47 55

### FACHDIDAKTIK DES DEUTSCHEN:

- Lehrbeauftragte:  
M. KUNTZ, Dr. E. H. SCHMITT

### SPRECHKUNDE UND SPRECHERZIEHUNG:

- Lehrbeauftragte:  
M. JANSON, Dr. A. B. GERKEN,  
Dr. H.-J. JENSEN

### DEUTSCH ALS FREMDSPRACHE:

- Wiss. Mitarbeiter:  
Dr. E.-M. WILLKOP
- Lehrbeauftragte:  
F. FUCHS, V. DAMM, M. GREIN M. A., Dr. E. MÜLLER-KÜPPERS, Dr. W. NELL, H. REIS, Dr. G. WETTBERG-SCHNEIDER

### DEUTSCHE VOLKSKUNDE:

- Universitätsprofessor:  
Dr. H. SCHWEDT, Tel. 39-27 57

- Wiss. Mitarbeiter:  
S. BRANDT, M. A., Dr. H. FRIESS-REIMANN, Dr.  
C. NIEM, T. SCHNEIDER M. A.

### Institut für Allgemeine und Vergleichende Literaturwissenschaft

- Besucheranschrift:  
Welderweg 18 (Philosophicum)
- Leitung: Univ.-Prof. Dr. D. LAMPING
- Geschäftszimmer:  
Michaela KÜPER,  
P. Zi. 03-914, Tel. 39-25 43, Fax 39-30 64,  
[instavl@mzdma.zdv.uni-mainz.de]
- Universitätsprofessoren:  
Dr. H. FRITZ, Tel. 39-51 44;  
Dr. D. LAMPING (beurlaubt), Tel. 39-25 43;  
Dr. F. N. MENNEMEIER (emeritiert)
- Hochschuldozentin auf Zeit:  
PD Dr. I. OSOLS-WEHDEN,  
Tel. 39-39 05
- Wiss. Mitarbeiter:  
Dr. A. DUNKER, Dr. H. PILLAU, Dr. A. WITT-  
BRODT M. A., F. ZIPFEL, M. A.
- Lehrbeauftragte: N. N.
- Bibliothek: Gerlinde ALTMAYER, P Zi. 03-916,  
Tel. 39-25 43; Öffnungszeiten: Mo-Do 10-13 u.  
13.30-16.45, Fr 9-12.50

### Institut für Theaterwissenschaft

- Besucheranschrift:  
Welderweg 18, 3. Stock, Fax 39-37 76
- Leitung: Univ.-Prof. Dr. Rudolf MÜNZ,  
(in Vertretung), P Zi. 03-513, Tel. 39-37 84
- Geschäftszimmer: Gudula DIEL, Christine  
BREUER, Mo-Fr 9.30-11.30, P Zi. 03-507, Tel.  
39-37 75

## Personalteil

### Bedienstete der Universität

#### Professoren

#### UNIVERSITÄTSPROFESSOREN AUF LEBENSZEIT

- BELLMANN, Günter, Dr. phil. (emeritiert), *Deutsche Sprachwissenschaft*, P Zi 02-936, Tel. 39-5518, Sprechstd. s. Anschlag. Privat: Hinter der Kirche 22, 55129 Mainz, Tel. (0 61 36) 426 15
- DICK, Manfred, Dr. phil. (pensioniert), *Neuere deutsche Literaturgeschichte*, P Zi 01-521, Tel.

- Wiss. Angestellte:  
Dr. M. GISSENWEHRER, P Zi. 03-525, Dr. K. SCHWIND, P Zi. 03-523
- Wiss. Mitarbeiterin: N. N.
- Lehrbeauftragte:  
G. AMM, M. GÖHRING-HOYER, M. HEINTZ, J. ROSELT

### Filmwissenschaft

- Besucheranschrift:  
Welderweg 24, Fax 39-38 19
- Univ.-Prof. Dr. T. KOEBNER, Tel. 39-38 17
- Geschäftszimmer: R. KERN-MARTIN, Mo-Fr 9-12; Evelyn ICKSTADT, Mo-Do 12.30-17.30, Tel. 39-38 16
- Wiss. Angestellte:  
Dr. B. KIEFER, Dr. J. FELIX, Dr. S. MARSCHALL
- Lehrbeauftragter:  
Dr. M. BUOVOLO, R. HERMANN, N. HÜLBUSCH, J. KRON, Dr. M. LOIFERDINGER, Dr. P. TREPPNER, U. VOSSEN

### Middlebury College

Das Middlebury College mit seiner School of German an der Universität Mainz ermöglicht es amerikanischen Studenten der Germanistik mit dem Bachelor of Arts (wobei die Absolvierung eines Sommersemesters am Middlebury College in Middlebury, Vt./USA, vorausgesetzt ist), nach zwei Semestern Studium in Mainz den amerikanischen Magistergrad zu erwerben. Auskunft erteilen: German Schools, Middlebury College, Middlebury, Vt. 05753 USA, oder der Studienleiter Constance KENNA M. A., Rheinstraße 42, 55116 Mainz, Tel. 22 10 40, Fax 23 68 95.

- HILLEBRAND, Bruno, Dr. phil., *Neuere deutsche Literaturgeschichte*, P Zi 01-928, Tel. 39-26 13, Sprechstd. Mo 13-14. Privat: Mühlbachstr. 20A, 88662 Überlingen, Tel. (0 75 51) 6 81 60
- KAFITZ, Dieter, Dr. phil. (beurlaubt), *Neuere deutsche Literaturgeschichte*, P Zi 01-506, Tel. 39-21 73, Sprechstd. s. Anschlag. Privat: Am Frankenhag 5, 55131 Mainz, Tel. 83 30 93
- KLEIBER, Wolfgang, Dr. phil. (emeritiert), *Deutsche Philologie und Volkskunde*, P Zi 02-936, Tel. 39-55 18, Sprechstd. s. Anschlag. Privat: Bebelstr. 24, 55128 Mainz, Tel. 36 67 86
- KOEBNER, Thomas, Dr. phil., *Filmwissenschaft*, Welderweg 24, Tel. 39-38 17, Sprechstd. Di, Mi 11-12. Privat: Blumenthalstraße 77, 50668 Köln, Tel. (0 22 1) 72 99 35
- KRUMMACHER, Hans-Henrik, Dr. phil., *Neuere deutsche Literaturgeschichte*, P Zi 02-926, Tel. 39-27 55, Sprechstd. Mi 14-15, Do 16.30-17.30. Privat: Am Mainzer Weg 10, 55127 Mainz, Tel. 47 75 50
- LAMPING, Dieter, Dr. phil., *Allgemeine und Vergleichende Literaturwissenschaft*, P Zi. 03-912, Tel. 39-39 06, [lamping@mzdma.zdv.uni-mainz.de] Sprechstd. Di 11-12. Privat: Menzelstr. 22, 55127 Mainz
- MENNEMEIER, Franz Norbert, Dr. phil. (emeritiert), *Allgemeine und Vergleichende Literaturwissenschaft*, P Zi. 03-934, Tel. 39-51 44, Sprechstd. n. V. Privat: Bettelpfad 56, 55130 Mainz, Tel. 83 26 32
- ROTERMUND, Erwin, Dr. phil., *Neuere deutsche Literaturgeschichte*, P Zi 02-922, Tel. 39-25 75, Sprechstd. Do 10-11. Privat: Grenzweg 7, 55130 Mainz, Tel. 83 96 07
- RUBERG, Uwe, Dr. phil., *Deutsche Philologie* P Zi 02-912, Tel. 39-25 30, Sprechstd. Di 14-15. Privat: Am Mühlberg 8, 55595 Traisen, Tel. (06 71) 3 66 44
- SCHWEDT, Herbert, Dr. phil., *Deutsche Volkskunde*, P Zi 01-936, Tel. 39-27 57, Sprechstd. Do 16-18. Privat: Schloßstr. 5, 55444 Schöneberg, Tel. (0 67 24) 34 93
- VEITH, Werner H., Dr. phil., *Deskriptive Sprachwissenschaft*, P Zi 01-511, Tel. 39-27 61, Sprechstd. Mo 13-14, Di 17-18. Privat: Regerstr. 6, 55127 Mainz, Tel. 7 10 89
- WENTZLAFF-EGGEBERT, Friedrich-Wilhelm, Dr. phil., Dr. iur. h. c. (emeritiert), *Neuere deutsche Literaturgeschichte*. Privat: Halbinselstr. 51, 88142 Wasserburg/Bodensee, Tel. (0 83 82) 8 96 33

#### VERTRETUNG VON PROFESSUREN

- HERRGEN, Joachim, PD Dr. phil. habil., Akad. Oberrat, Deutsches Institut, P Zi 01-517, Tel. 39-33 65, Sprechstd. Mo 12-13. Privat: Raiffeisenstr. 7, 55270 Zornheim, Tel. (0 61 36) 4 56 80,
- HILZINGER, Sonja, PD Dr. phil. habil., *Neuere deutsche Literaturgeschichte*, P Zi 02-924, Tel. 39-47 53, Sprechstd. Mi 15-16. Privat: Hausener Str. 6, 55270 Engelstadt, Tel. (0 61 30) 65 48,
- MÜNZ, Rudolf, Dr. phil., *Theaterwissenschaft*, P Zi. 03-513, Tel. 39-37 84, Sprechstd. Mo, Di ab 14 h. Privat: Richard-Schirrmann-Str. 8, App. 108, 55122 Mainz

#### Hochschuldozent auf Lebenszeit

- VOSS, Rudolf, Dr. phil. Professor, *Deutsche Philologie*, P Zi 01-512, Tel. 39-32 75, Sprechstd. Di 14-15, Do 12-13. Privat: Alicestr. 19, 55257 Budenheim, Tel. (0 61 39) 86 54

#### Hochschuldozentin auf Zeit

- OSOLS-WEHDEN, Irmgard, PD Dr., *Allgemeine und Vergleichende Literaturwissenschaft*, P Zi. 02-512, Tel. 39-39 05, Sprechstd. Do 12-13. Privat: Untere Zahlbacher Str. 46, 55131 Mainz, Tel. (0 30) 4 03 54 65

#### Außerplanmäßiger Professor

- KURZKE, Hermann, Dr. phil., Akad. Direktor, *Neuere deutsche Literaturgeschichte*, P Zi 02-528, Tel. 39-41 82, Sprechstd. Do 11-12.30. Privat: Krokusweg 7, 55126 Mainz, Tel. 47 65 02

#### Wissenschaftliche Assistenten

- GIRNTH, Heiko, Dr. phil., Deutsches Institut, P Zi 01-515, Tel. 39-47 50, Sprechstd. Mi 10-11, Do 12-13. Privat: Robert-Koch-Str. 21, 55270 Ober-Olm, Tel. (0 61 36) 8 89 84
- KOST, Jürgen, Dr. phil., Deutsches Institut, P Zi 01-922, Tel. 39-47 49, Sprechstd. Di 14-15. Privat: Am Westring 30a, 55291 Saulheim, Tel. (0 67 32) 6 38 47
- SCHÄRF, Christian, Dr. phil., Deutsches Institut, P Zi 01-926, Tel. 39-32 46, Sprechstd. Di 10-11. Privat: Brunnenweg 2, 55270 Engelstadt, Tel. (0 61 30) 85 45
- TRAPPEN, Stefan, Dr. phil., *Neuere deutsche Literaturgeschichte*, Deutsches Institut, P Zi 02-928, Tel. 39-47 54, Sprechstd. Mi 11-12. Privat: Strinzerweg 10, 65232 Taunusstein, Tel. (0 61 28) 7 32 41

**Wissenschaftliche Angestellte**

- GISSENWEHRER, Michael, PD Dr. phil., *Theaterwissenschaft*, P Zi 03-525, Tel. 39-38 45, Sprechstd. Mi 14-15. Privat: Hahnheimer Str. 21a, 55270 Zornheim, Tel. (061 36) 4 59 04
- SCHWIND, Klaus, PD Dr., *Theaterwissenschaft*, P Zi 03-523, Tel. 39-37 83, Sprechstd. Di 14-15. Privat: Paquetstr. 34, 60431 Frankfurt, Tel. (0 69) 52 02 97

**Wissenschaftliche Mitarbeiter**

- BIESTERFELDT, Corinna, M.A., Wiss. Ang., Deutsches Institut, P Zi 02-914, Tel. 39-47 51, Sprechstd. Do 14-15. Privat: Siedlerstr. 27b, 67292 Kirchheimbolanden, Tel. (0 63 52) 78 99 39
- DUNKER, Axel, Dr. phil., Wiss. Ang., Institut für Allgemeine und Vergleichende Literaturwissenschaft, P Zi 03-936, Tel. 39-51 43, Sprechstd. Mi 14-15. Privat: Bahnhofstr. 54, 55296 Gau-Bischofsheim
- FELIX, Jürgen, Dr. phil., Wiss. Ang., Institut für Filmwissenschaft, Tel. 39-38 18, Sprechstd. Do 12-14. Privat: Zechenstr. 7, 51103 Köln, Tel., (02 21) 8 70 18 04
- FRIESS-REIMANN, Hildegard, Dr. phil., Akad. Oberärztin, *Deutsche Volkskunde*, P Zi 01-508, Tel. 39-55 14, Sprechstd. Di, Mi 11-12. Privat: Frauenlobstr. 30, 55118 Mainz, Tel. 67 79 98
- GOTSCHY, Mathias, M.A., Deutsches Institut, P Zi 02-918, Tel. 39-55 16, Sprechstd. Do 12-13. Privat: Benzstr. 14, 64546 Mörfelden-Walldorf, Tel. (0 61 05) 2 28 79
- GRÜNEWALD, Paul Lothar, Wiss. Ang., Deutsches Institut, P Zi 02-932, Tel. 39-55 16, Sprechstd. Di 15-16. Privat: Am Eulenrech 5, 55257 Budenheim, Tel. (0 61 39) 4 02
- HERRGEN, Joachim, Dr. phil. habil., Akad. Oberarzt, Deutsches Institut, P Zi 01-517, Tel. 39-33 65, Sprechstd. Mo 12-13. Privat: Raiffeisenstr. 7, 55270 Zornheim, Tel. (0 61 36) 4 56 80
- HEUSER, Rita, M.A., Wiss. Ang., Deutsches Institut, P Zi 02-918, Tel. 39-55 16, Sprechstd. Do 10.15-11. Privat: Gustavsburger Str. 4, 65474 Bischofsheim, Tel. (0 61 44) 18 64
- HUMMEL, Lutz, Dr. phil., Wiss. Ang., Deutsches Institut, P Zi 02-506, Tel. 39-38 49, Sprechstd. Mo 15-16. Privat: Beethovenstr. 1, 55583 Bad Münster a. St., Tel. (0 67 08) 46 98
- JUNG-HOFMANN, Christina, Deutsches Institut, P Zi 02-924, Tel. 39-47 53, Sprechstd. Di 16-17. Privat: Am Hang 19, 55126 Mainz, Tel. 47 85 06

- KIEFER, Bernd, Dr. phil., Wiss. Ang., *Filmwissenschaft*, Welderweg 24, Tel. 39-38 18, Sprechstd. Mo 13-15. Privat: Weißenburgstr. 40, 50670 Köln, Tel. (02 21) 7 39 24 06
- KLOTZ, Christian, Dr. phil., Wiss. Ang., Deutsches Institut, P Zi 02-932, Tel. 39-55 16, Sprechstd. Do 13-14. Privat: Turnierstr. 45, 55128 Ingelheim, Tel. (0 61 32) 4313 57
- KURZKE, Hermann, Dr. phil. (apl. Prof.), Akad. Direktor, Deutsches Institut, P Zi 02-528, Tel. 39-41 82, Sprechstd. Do 11-12.30. Privat: Krokusweg 7, 55126 Mainz, Tel. 47 65 02
- MARSCHALL, Susanne, Dr., Wiss. Ang., Institut für Filmwissenschaft, Tel. 39-38 18, Sprechstd. Di 14-16. Privat: Frauenlobstr. 24, 55118 Mainz, Tel. (0 61 31) 61 40 78
- NIEM, Christina, Dr. phil., *Deutsche Volkskunde*, P Zi 01-932, Tel. 39-33 64, Sprechstd. Di 15-16. Privat: Leibnizstr. 35, 55118 Mainz, Tel. 67 16 58
- OSTER, Sabine, M.A., Deutsches Institut, P Zi 01-926, Tel. 39-32 46, Sprechstd. Mo 14.30-15.30. Privat: Brunnenweg 2, 55270 Engelstadt
- PILLAU, Helmut, Dr. phil., Wiss. Ang., Institut für Allgemeine und Vergleichende Literaturwissenschaft, P Zi 03-934, Tel. 39-51 44, Sprechstd. Di 11-12.30. Privat: Auxonner Str. 33, 55262 Heidesheim-Heidenfahrt, Tel. (0 61 32) 5 86 45
- RUSS, Anja Maria, Wiss. Ang., Deutsches Institut, P Zi 02-914, Tel. 39-47 51, Sprechstd. Di 13-14. Privat: Kirchstr. 55, 55243 Framersheim, Tel. (0 67 33) 3 66
- SCHNEIDER, Thomas, M.A., *Deutsche Volkskunde*, P Zi 01-932, Tel. 39-33 64, Sprechstd. Di 13-14. Privat: Boppstraße 68, 55118 Mainz, Tel. 61 41 87
- ULLMAIER, Johannes, M.A., Deutsches Institut, P Zi 02-928, Tel. 39-47 54, Sprechstd. Do 12-13. Privat: Karmeliterplatz 4, 55116 Mainz, Tel. 22 72 04
- WILLKOP, Eva-Maria, Dr. phil., Akad. Rätin, *Deutsch als Fremdsprache*, Deutsches Institut, P Zi 02-524, Tel. 39-27 58, Sprechstd. Mi 14.30-16, Do 16.15-18 u. n. V. Privat: Wallstr. 10 III UG, 55122 Mainz, Tel. 38 12 39
- WITTBRODT, Andreas, Dr. phil., Institut für Allgemeine und Vergleichende Literaturwissenschaft, P Zi 02-512, Tel. 39-39 04, Sprechstd. nach Aushang. Privat: Ricarda-Huch-Str. 9, 55122 Mainz, Tel. 38 74 59
- ZIPFEL, Frank, M.A., Institut für Allgemeine und Vergleichende Literaturwissenschaft, P Zi 03-936, Tel. 39-51 43, [fzipfel@mzdmza.zdv.uni-

mainz.de], Sprechstd. Do 12-13. Privat: Uferstr. 17, 55116 Mainz, Tel. 22 37 32

### Lehrkräfte für besondere Aufgaben

MÜLLER, Norbert, Dr. phil., Akad. Direktor, Deutsches Institut, P Zi 02-522, Tel. 39-44 48, Sprechstd. Mo 10-12, Mi 11-13. Privat: Elsa-Brandström-Str. 25, 55124 Mainz, Tel. 68 16 58

OBERMAIER, Sabine, Dr. phil., Akad. Rätin, Deutsches Institut, P Zi 02-514, Tel. 39-41 26, Sprechstd. Do 14-15. Privat: Am Taubertsberg 4, 55122 Mainz, Tel. 38 38 44

RIEDEL, Kerstin, Dr. phil., Akad. Rätin, Deutsches Institut, P Zi 02-518, Tel. 39-55 17, Sprechstd. Di 11-13. Privat: Vierzehn-Nothelfer-Str. 26, 55124 Mainz, Tel. 47 38 12

## Nichtbedienstete Lehrkräfte und Lehrbeauftragte

### Nichtbediensteter Professor

MAYER, Dieter, Dr. phil., *Neuere deutsche Literaturgeschichte*, Deutsches Institut, P Zi 01-506, Sprechstd. n. d. Seminar. Privat: Edmund-Merz-Str. 1, 63864 Glattbach, Tel. (0 60 21) 48 04 30

### Nichtbediensteter außerplanmäßiger Professor

SCHULTZ, Hartwig, Dr. phil., *Neuere deutsche Literaturgeschichte*, Deutsches Institut, P Zi 01-516, Tel. 39-27 59 und (0 69) 13 88 02 45, Sprechstd. Do 17.30-18. Privat: Birkenweg 12, 61449 Steinbach/Ts., Tel. (0 61 71) 7 52 32

### Nichtbediensteter Habilitierter

NELL, Werner, PD Dr., *Allgemeine und Vergleichende Literaturwissenschaft*, Sprechstd. n. V. Privat: Bahnhofstr. 18, 55278 Selzen, Tel. (0 67 37) 98 32

### Lehrbeauftragte

AMM, Gisbert, Dipl. Theaterwissenschaftler, *Theaterwissenschaft*, P Zi 03-523, Tel. 39-37 83, Sprechstd. Do 16-17. Privat: Richard-Wagner-Str. 8, 68165 Mannheim

BAUER, Matthias, Dr. phil., *Neuere deutsche Literaturgeschichte*, P Zi 01-926, Tel. 39-32 46, Sprechstd. Mi 16-17. Privat: Lichtenbergstr. 17a, 65191 Wiesbaden

BUOVOLO, M., Dr., *Filmwissenschaft*, Welderweg 24, Tel. 39-38 16, Sprechst. n. V.

DREND, Georg, *Ältere deutsche Literaturgeschichte*, Institut für geschichtl. Landeskunde, Tel. 39-48 28, Sprechst. Di 9-10. Privat: Hofstattstr. 6f, 55450 Langenlonsheim, Tel. (0 67 04) 31 00

EIFLER, Günter, Dr. phil., Akad. Direktor, *Ältere deutsche Literaturgeschichte*, P Zi 01-512, Tel. 39-32 75/26 60, Sprechstd. Mo 12-13. Privat: Rheinblick 17, 55263 Wackernheim, Tel. (0 61 32) 5 83 82

GERKEN, Anna Barbara, Dr., *Sprechkunde und Sprecherziehung*, P Zi 02-522, Tel. 39-44 48, Sprechstd. i. Anschl. a. d. LV. Privat: Weißenburgstr. 3, 63454 Hanau, Tel. (0 61 81) 25 35 33

GREIN, Marion M.A., *Deutsch als Fremdsprache*, P Zi 03-547, Sprechstd. Do 10-12. Privat: Hegelstr. 45, 14 St., 55122 Mainz

GÖHRING-HOYER, Martina, *Theaterwissenschaft*, Sprechstd. n. V. Privat: Geismarer Hof 12, 55283 Nierstein, Tel. (0 61 33) 5 76 01

HEINTZ, Michael, *Theaterwissenschaft*, Sprechstd. n. V. Privat: Dagobertstr. 11, 55116 Mainz, Tel. 22 79 90

HERMANN, Rolf, *Filmwissenschaft*, Sprechstd. n. V.

HÜLBUSCH, Nikolaus, *Filmwissenschaft*, Sprechstd. n. V.

JANSON, Matthias, *Sprechkunde und Sprecherziehung*, Tel. 39-44 48, Sprechstd. n. V. Privat: Ernstthöferstr. 25, 64342 Seeheim, Tel. (0 62 57) 8 34 62

JENSEN, Hans-Jürgen, Dr. phil., *Sprechkunde und Sprecherziehung*, Tel. 39-44 48, Sprechstd. n. V. Privat: Robert-Stolz-Str. 21, 65205 Wiesbaden, Tel. (06 11) 81 09

KRON, Jürgen, *Filmwissenschaft*, Sprechstd. n. V. KUNTZ, Michael, Oberstudienrat i. K., *Fachdidaktik des Deutschen*, Sprechstd. vor. d. Seminar (14.30-15). Privat: Am Ostring 18b, 55291 Saulheim

LOIPERDINGER, Martin, *Filmwissenschaft*, Sprechstd. n. V.

MÜLLER-KÜPPERS, Evelyn, Dr. phil., *Deutsch als Fremdsprache*, P Zi U1-625, Sprechstd. Mo, Mi 12-13. Privat: Binger Str. 10, 55257 Budenheim, Tel. 60 45

NELL, Werner, Dr. phil., *Deutsch als Fremdsprache*, P Zi 302, Tel. 39-25 43, Sprechstd. n. V. Privat: Bahnhofstr. 18, 55278 Selzen, Tel. (0 67 37) 98 32

NICOLAI, Rosemarie, Dr. phil., *Neuere deutsche Literaturgeschichte*, P Zi 02-523, Tel. 39-32 56,

- Sprechstd. Di 10-12. Privat: Lennebergplatz 5, 55124 Mainz, Tel. 47 49 60
- REIS, Herbert, *Deutsch als Fremdsprache*, Sprechstd. n. d. Lehrveranst. Privat: Pfarrer-Beichert-Str. 11, 55411 Bingen
- ROSELT, Jens, Dipl. Theaterwissenschaftler, *Theaterwissenschaft*, P Zi. 03-517, Tel. 39-55 06 Sprechstd. Mo 16-17. Privat: Martinsstr. 28-30, 55116 Mainz
- SCHMITT, Ernst-Herbert, Dr. phil., *Fachdidaktik des Deutschen*, Sprechstd. n. d. Seminar Privat: Kantstr. 81, 55122 Mainz, Tel. 32 09 14
- SIPOS, Irisz, M.A., Institut für Allgemeine und Vergleichende Literaturwissenschaft, P Zi. 03-918, Tel. 39-52 28. Privat: Am Obstmarkt 22, 55126 Mainz
- STEFFENS, Rudolf, Dr., *Ältere deutsche Literaturgeschichte*, Institut f. Geschichtl. Landeskunde, Tel. 39-48 28, Sprechstd. Di 10-11. Privat: Ulfriedstr. 15 A, 55278 Uelversheim, Tel. (0 62 49) 24 77
- TREPPNER, Peter, *Filmwissenschaft*, Sprechstd. n. V.
- VOSSEN, Ursula, *Filmwissenschaft*, Sprechstd. n. V.
- WETTBERG-SCHNEIDER, Gabriela, Dr. phil., *Deutsch als Fremdsprache*, P Zi 01-516, Tel. 39-27 59, Sprechstd. Di 17.30-18.30 u. n. V. Privat: Goldenluftgasse 4, 55116 Mainz, Tel. 22 32 73

## Lehrveranstaltungen

Hinweis: Vorbehaltlich späterer inhaltlicher Änderungen sind alle Vorlesungen und Übungen des Fachbereich 13 für die Fort- und Weiterbildung von Lehrkräften geeignet.

Hinweis: Qualifizierte Doktoranden der Fächer Theaterwissenschaft, Allgemeine und Vergleichende Literaturwissenschaft, Deutsch/Deutsche Philologie und Filmwissenschaft können an dem Graduiertenkolleg »Theater als Paradigma der Moderne: Drama und Theater im 20. Jahrhundert (ab 1880)« teilnehmen. Nähere Informationen s. S. 98.

13

## Deutsch/Deutsche Philologie

- Einführungsveranstaltung für Studienanfänger, Fach- und Hochschulortwechsler  
*S. Obermaier*  
Mo, 20. Oktober 1997, 13-15 — P 1
- Vorlesungen**
- 001 Ringvorlesung [2-std.]  
*Lehrende des Deutschen Instituts*  
Mo, Mi 12-13 — P 1
- 002 Vorlesung zur deutschen Sprachwissenschaft [2-std.]  
*N. N.*  
Z. u. O. werden bekanntgegeben
- 003 Deutsche Orthographie [2-std.]  
*W. H. Veith*  
Mo, Mi 12-13 — P 5
- 004 Vorlesung zur Geschichte der deutschen Sprache [2-std.]  
*N. N.*  
Z. u. O. werden bekanntgegeben
- 005 Variationslinguistik: Eine Einführung aus dialektologischer Sicht [2-std.]  
*J. Herrgen*  
Mo, Mi 11-12 — Mo P 3, Mi P 4
- 006 Oswald von Wolkenstein [2-std.]  
*R. Voß*  
Di, Mi 13-14 — P 5
- 007 Lehrhaftes in der Dichtung des hohen und späten Mittelalters [2-std.]  
*U. Ruberg*  
Di, Do 15-16 — P 3
- 008 Deutsche Barocklyrik [2-std.]  
*H.-H. Krummacher*  
Mi 9-10, Do 12-13 — P 5
- 009 Anekdotisches Erzählen im Zeitalter der Aufklärung [2-std.]  
*S. Hülzinger*  
Mo 17.30-19 — P 106
- 010 Geschichte in der Literatur [2-std.]  
*W. Düsing*  
Mo, Di 14-15 — P 3
- 011 Parodistische Literatur im 20. Jahrhundert [2-std.]  
*E. Rotermund*  
Mi, Do 11-12 — P 10

- 012 Lyrik und Lyriktheorie im 20. Jahrhundert  
[1-std.]  
*B. Hillebrand*  
Di 12-13 — P 1

### Proseminare

- 013 Einführung in die deskriptive Sprachwissenschaft unter besonderer Berücksichtigung des Neuhochdeutschen (in 7 Parallelkursen)  
[2-std.]
- Kurs A  
*M. Gotschy*  
Mo 12.30-14 — P 108
  - Kurs B  
*R. Steffens*  
Di 8.30-10 — P 6
  - Kurs C  
*H. Girth*  
Mi 8.30-10 — P 102
  - Kurs D  
*J. Herrgen*  
Mi 13-15 — P 12
  - Kurs E  
*G. Drenda*  
Do 10-12 — P 109 a
  - Kurs F  
*S. Obermaier*  
Do 12.30-14 — P 105
  - Kurs G  
*S. Obermaier*  
Do 16-18 — P 105  
Anmeldung zu allen Kursen:  
Do, 23.10.97, 11.30-12.15 — P 101  
Mo, 27.10.97, 10 s. t.-10.30 — Ü-R 01-912
- 014 Einführung in die historische Sprachwissenschaft unter besonderer Berücksichtigung des Althochdeutschen (in 7 Parallelkursen)  
[2-std.]
- Kurs A  
*P.L. Grünwald*  
Mo 11.30-13 — P 102
  - Kurs B  
*P.L. Grünwald*  
Mo 15-17 — P 101
  - Kurs C  
*K. Riedel*  
Di 9-11 — P 105
  - Kurs D  
*S. Obermaier*  
Di 16.30-18 — P 101
  - Kurs E  
*R. Heuser*  
Do 8.30-10 — ÜR 01-912
- Kurs F  
*M. Gotschy*  
Do 10 s. t.-11.30 — P 13
- Kurs G  
*K. Riedel*  
Do 13.30-15 — P 15  
Anmeldung zu allen Kursen:  
Do, 23.10.97, 13.30-14.15 — P 101  
Mo, 27.10.97, 10.30-11 — Ü-R 01-912
- 015 Einführung in das Übersetzen des Mittelhochdeutschen und in die literaturwissenschaftliche Arbeitsweise der Mediävistik (in 6 Parallelkursen) [2-std.]
- Kurs A  
*K. Riedel*  
Mo 11-13 — P 105
  - Kurs B  
*K. Riedel*  
Mo 14.30-16 — P 105
  - Kurs C  
*R. Heuser*  
Mi 8.30-10 — P 203
  - Kurs D  
*A. Russ*  
Di 11-13 — Ü-R 01-912
  - Kurs E  
*S. Obermaier*  
Mi 13.30-15 — P 105
  - Kurs F  
*C. Biesterfeldt*  
Do 12 s. t.-13.30 — P 15  
Anmeldung zu allen Kursen:  
Do, 23.10.97, 14.30-15.15 — P 201  
Mo, 27.10.97, 11 s. t.-11.30 — Ü-R 01-912
- 016 Einführung in die Literaturwissenschaft an Beispielen neuerer deutscher Literatur (in 6 Parallelkursen) [2-std.]
- Kurs A  
*N. Müller*  
Mi 8.30-10 — P 105
  - Kurs B  
*N. Müller*  
Mi 13.30-15 — P 101
  - Kurs C  
*H. Kurzke*  
Do 8.30-10 — P 101
  - Kurs D  
*J. Ullmaier*  
Do 10-12 — P 201
  - Kurs E  
*H. Kurzke*  
Do 18 s. t.-19.30 — P 105



## • Kurs F

*S. Trappen*

Fr 12-14 — P 105

Anmeldung zu allen Kursen:

Do, 23.10.97, 12.30-13.15 — P 201

Mo, 27.10.97, 11.30-12 — Ü-R 01-912

**Thematische Proseminare zur neueren deutschen Literatur**

Persönliche Anmeldung zu allen Kursen!

- 017 Utopien seit der Aufklärung [2-std.]  
*C. Klotz*  
Di 13-15 — P 104
- 018 G. E. Lessing [2-std.]  
*M. Bauer*  
Mi 14-16 — Ü-R 01-912
- 019 Heinrich v. Kleist [2-std.]  
*S. Oster*  
Mo 13-14.30 — P 105
- 020 Das bürgerliche Trauerspiel [2-std.]  
*J. Kost*  
Di 11.30-13 — P 101
- 021 Goethe, Westöstlicher Diwan [2-std.]  
*R. Nicolai*  
Do 18-20 — Ü-R 01-912
- 022 Die deutsche Novelle im 20. Jahrhundert (Kurs A) [2-std.]  
*N. Müller*  
Di 12-13.30 — P 207
- 023 Die deutsche Novelle im 20. Jahrhundert (Kurs B) [2-std.]  
*N. Müller*  
Di 15-16.30 — P 101
- 024 Deutsch-jüdische Literatur der Zwanziger und Dreißiger Jahre [2-std.]  
*C. Jung-Hofmann*  
Di 14-16 — P 106
- 025 Exilliteratur und Geschlechterforschung [2-std.]  
*S. Hilzinger*  
Mi 16-18 — P 15
- 026 Deutsche Lyrik nach 1945 [2-std.]  
*C. Schärf*  
Di 11-13 — P 105
- 028 Hauptseminar zur deutschen Gegenwarts-  
sprache [2-std.]  
*N. N.*  
Z. u. O. werden bekanntgegeben
- 029 Sprachhistorische Grundlagen des Neuhocho-  
deutschen [2-std.]  
*W. H. Veith*  
Di 12-14 — P 106
- 030 Historische Semantik [2-std.]  
*J. Herrgen*  
Mo 15-17 — P 15
- 031 Pragmalinguistik [2-std.]  
*H. Girth*  
Do 10.30-12 — P 105
- 032 Minnesang der klassischen Epoche [2-std.]  
*R. Vofß*  
Do 10-12 — P 101
- 033 Hartmann von Aue: Gregorius und Der arme  
Heinrich – Der Fromme im Unglück  
[2-std.]  
*G. Eifler*  
Mi 10-12 — P 101
- 034 Der »Parzival« Wolframs von Eschenbach  
[2-std.]  
*U. Ruberg*  
Di 16-18 — P 207
- 035 Übungen zur Geschichte der Predigt im 16. bis  
18. Jahrhundert [2-std.]  
*H.-H. Krummacher*  
Do 15 s. t.-16.30 — P 101
- 036 Gottsched [2-std.]  
*H.-H. Krummacher*  
Mi 15-17 — P 101
- 037 Schreiben nach der »Kunstperiode« Heinrich  
Heine zwischen Artistik und Engagement  
[2-std.]  
*C.-H. Mahling, E. Rotermund, J.  
Zimmermann*  
Di 14.30-16 — P 12
- 038 Theorie des Romans II. Das 19. Jahrhundert  
[2-std.]  
*B. Hillebrand*  
Mo 11-13 — P 101
- 039 Der historische Roman [2-std.]  
*W. Düsing*  
Di 10 s. t.-11.30 — P 101
- 040 Fontanes Gesellschaftsromane [2-std.]  
*S. Hilzinger*  
Mo 15-16.30 — P 103
- 041 Drama der zwanziger Jahre [3-tägig]  
*D. Mayer*  
9-16 — Ü-R 01-912  
Blockseminar an 3 Samstagen

**Hauptseminare**

- 027 Zur Geschichte der deutschen Sprache  
[2-std.]  
*N. N.*  
Z. u. O. werden bekanntgegeben

- 042 Thomas Mann: Joseph und seine Brüder [2-std.]  
*H. Kurzke*  
Fr 8.30-10 — P 101
- 043 Christa Wolf: Prosa und Essayistik [2-std.]  
*S. Hilzinger*  
Mo 11.30-13 — SB II/03-134

### Oberseminare

- 044 Linguistik des Deutschen (für Examenkandidaten) [2-std.]  
*W. H. Veith*  
Di 15-17 — P 105
- 045 Mediävistisches Kolloquium: Metaphorik und Exempla [2-std.]  
*U. Ruberg*  
Do 16-18 — Ü-R 01-912
- 046 Meister Eckhart – die Reden der Unterscheidung und ausgewählte Predigten [2-std.]  
*R. Voß, G. Stachel*  
Do 13.30-15 — P 101
- 047 Methodenprobleme der Literaturwissenschaft [2-std.]  
*E. Rotermund*  
Do 17-19 — P-Zi 02-922
- 048 Ästhetik des Sensuellen. Umgang mit lyrischen Texten [2-std.]  
*B. Hillebrand*  
Di 13-15 — P 101
- 049 Hymnologie interdisziplinär  
Blockveranstaltung  
*H. Kurzke*  
Z. u. O. n. V.
- 050 Lessings theoretische Schriften [2-std.]  
*W. Düsing*  
Mo 11-12.30 — P 201
- 054 Lektüre und Kolloquium zur Vorlesung: Lehrhaftes in mittelalterlicher Dichtung [1-std.]  
*U. Ruberg*  
14-tägl.: Mo 14.30-16 — P 12
- 055 Kolloquium und Lektüreübung zur Vorlesung [1-std.]  
*R. Voß*  
14-tägl.: Di 10-12 — P 107
- 056 Kolloquium für Examenkandidaten [1-std.]  
*U. Ruberg*  
14-tägl.: Mo 14.30-16 — P 12
- 057 Kolloquium für Examenkandidaten [1-std.]  
*R. Voß*  
14-tägl.: Di 10-12 — P 107
- 058 Althochdeutsche Sprache und Literatur [2-std.]  
*S. Obermaier*  
Mi 17-18.30 — Ü-R 01-912
- 059 Walther v. d. Vogelweide [2-std.]  
*K. Riedel*  
Di 13-15 — P 105
- 060 Gottfrieds von Straßburg »Tristan« [2-std.]  
*P. L. Grünewald*  
Do 13.30-15 — Ü-R 01-912
- 061 Dietrichepik [2-std.]  
*K. Riedel*  
Do 10-12 — Ü-R 01-912
- 062 Frühhumanismus [2-std.]  
*S. Obermaier*  
Di 18-20 — Ü-R 01-912
- 063 Doktorandenkolloquium [2-std.]  
*W. Düsing*  
Z. u. O. n. V.
- 064 Doktorandenkolloquium [3-std.]  
*B. Hillebrand*  
Z. u. O. n. V.
- 065 Doktorandenkolloquium [1-std.]  
*H.-H. Krummacher*  
Z. u. O. n. b. E.
- 066 Doktorandenkolloquium [2-std.]  
*H. Schultz*  
Do 18-20 — P 201
- 067 Lektüre zur Vorlesung [1-std.]  
*H.-H. Krummacher*  
14-tägl.: Mi 17 s. t.-18.30 — P 201  
Beginn: 5.11.1997
- 068 Übungen zur Vorlesung [2-std.]  
*E. Rotermund*  
Mi, Do 12-13 — P Zi 02-922

### Übungen

- 051 Texte zur Orthographie und Orthographiereform [2-std.]  
*W. H. Veith*  
Mi 14.30-16 — P 109a
- 052 Sprachhistorisches Repetitorium (für Examenkandidaten) [2-std.]  
*J. Herrgen*  
Mi 15-16.30 — P 105
- 053 Übungen zum Einsatz des Computers als Arbeitsinstrument in der Philologie (I) [2-std.]  
*L. Hummel*  
Mo 16-18 — UG 03 (-1-924)

- 069 Übung zur Interpretation von Erzähltexten [2-std.]  
*N. Müller*  
Mo 8.30-10 — P 207
- 070 Übung zur Interpretation von Gedichten [2-std.]  
*N. Müller*  
Mo 12.30-14 — Ü-R 01-912
- 071 Stilanalytische Übungen [2-std.]  
*C. Klotz*  
Di 8.30-10 — P 107
- 072 Robert Musil [2-std.]  
*S. Trappen*  
Mi 9-11 — Ü-R 01-912
- 073 Die moderne Komödie [2-std.]  
*J. Kost*  
Mo 12 s. t.-13.30 — P 6
- 074 Grundfragen moderner Lyrik [2-std.]  
*C. Schärf*  
Di 18-20 — P 104
- 075 Kabarettstudien [2-std.]  
*A. v. Lukas*  
Mo 10-12 und 2 x ganztags n. V. — alter  
Musiksaal im Forum

**Übungen: Fachdidaktik**

- 076 Stationen – Lernen, Wochenplan, Freiarbeit:  
Neue Methoden im Deutschunterricht [2-std.]  
*E. Schmitt*  
Mi 16.30-18 — P 105
- 077 Das Drama im Deutschunterricht [2-std.]  
*M. Kuntz*  
Do 15 s. t.-16.30 — P 12

**Übungen: Sprechkunde und Sprecherziehung**

- 078 Atem – Stimme – Sprechen [2-std.]  
*M. Janson*  
Mi 17 s. t.-18.30 — P 208
- 079 Bewerbungsgespräche [2-std.]  
*A. B. Gerken*  
14-tägl.: Fr 10-13 — P 101
- 080 Im Interview oder: die Generierung von Informationen  
*H.-J. Jensen*  
14-tägl.: Fr 10-13 — P 103
- 081 Medien im Gespräch: Hörfunk von innen [2-std.]  
*H.-J. Jensen*  
14-tägl.: Fr 14-19 — P 105

**13****Deutsch als Fremdsprache**

- Einführungsveranstaltung »Deutsch als Fremdsprache«  
*E.-M. Willkop*  
Mi, 22. Oktober 1997, 11. c. t.-12 — P 6
- 082 Sprachdidaktik/-methodik des Faches »Deutsch als Fremdsprache« [2-std.]  
*E.-M. Willkop*  
Mi 18.30-20 — P 101
- 083 Grammatik der deutschen Gegenwartssprache, insbesondere der Syntax [2-std.]  
*E.-M. Willkop*  
Mi 16-18 — P 6
- 084 Literaturdidaktik/-methodik des Faches »Deutsch als Fremdsprache« [2-std.]  
*W. Nell*  
Mo 18 s. t.-19.30 — P 105

**„Die Bibel“** in allen Sprachen  
und Übersetzungen**und Bücher zur Bibel**

Lexika, Standardwerke und Nachschlagewerke zur Bibel  
Theologie – Urtext-Ausgaben und Hilfsmittel  
ONLINE BIBEL CD-ROM, für WINDOWS usw.

-----Ein kurzer Weg zum Buch der Bücher-----

**Reinhold Schwirz – Buchhandel & Versandbuchhandel**  
Erich Ollenhauer Str. 50 • 65187 Wiesbaden • Postfach 5464 • 65044 Wiesbaden  
Telefon: 06 11/81 08 46

- 085 Texte in mündlicher und schriftlicher Kommunikation [2-std.]  
*E.-M. Willkop*  
Do 14.30-16 — P 7
- 086 Deutsche Landes- und Kulturkunde [2-std.]  
*G. Wetberg-Schneider*  
Di 18.30-20 — P 105
- 087 Übersetzen aus einer oder in eine Fremdsprache [2-std.]  
*M. Grein*  
Mo 14.30-16 — P 11
- 088 Phonetik des Deutschen [2-std.]  
*E. Müller-Küppers*  
Di 17 s. t.-18.30 — P 203
- 089 Grammatikvermittlung in der Grundstufe [2-std.]  
*V. Damm*  
Mo - Fr 10-17 — Ü-R 01-912  
Blockseminar vom 13.-17. Oktober 1997
- 090 Lehrwerkanalyse [2-std.]  
*E.-M. Willkop*  
Do 18-20 — P 101
- 091 Sprechziehung für DaF-Studierende [1-std.]  
*F. Fuchs*  
Fr 15-18 — Ü-R 01-912  
4 Blocksitzungen
- 092 Tutorium zum Seminar »Grammatik der deutschen Gegenwartssprache, insbesondere der Syntax« [2-std.]  
*H. Zilcher*  
Mo 9-11 — Ü-R 01-912
- 093 Hospitation (Gerätekunde) [1-std.]  
*H. Reis*  
14-tägl.: Mo 12.30-14 — P 05

## Deutsche Volkskunde

### Vorlesung

- 101 Zur Kultur der Nachkriegsjahre [1-std.]  
*H. Schwedt*  
Mi 15-16 — P 3

### Proseminare

- 102 Einführung in das Fach Volkskunde [2-std.]
- Kurs A  
*H. Friß-Reimann*  
Mo 13-15 — P 101
  - Kurs B  
*S. Brandt*  
Do 12-13.30 — Ü-R 01-912
  - mit begleitendem Tutorium  
Di 15-16.30 — Ü-R 01-912
- 103 Der Kulturbegriff. Eine Einführung [2-std.]  
*H. Friß-Reimann*  
Mi 12.30-14 — Ü-R 01-912
- 104 Volkskundliche Möbelforschung [2-std.]  
*H. Friß-Reimann*  
Do 12-13.30 — P 101
- 105 Dorferneuerung - Dorfentwicklung [2-std.]  
*H. Friß-Reimann*  
Di 9.30-11 — Ü-R 01-912
- 106 »American way of life« und Alltagskultur [2-std.]  
*T. Schneider*  
Do 16.30-18 — P 101

- 107 Fans und Jünger [2-std.]  
*T. Schneider*  
Di 11-13 — P 15
- 108 »Volk ohne Buch«? [2-std.]  
*C. Niem*  
Di 13-15 — Ü-R 01-912
- 109 Einübung empirischer Verfahrensweisen am Beispiel einer Laientheatergruppe [2-std.]  
*C. Niem*  
Fr 11-13 — Ü-R 01-912
- 110 Volkskunde des Religiösen [2-std.]  
*S. Brandt*  
Mo 16-18 — Ü-R 01-912

### Hauptseminare

- 111 Der deutsche Wald [2-std.]  
*H. Schwedt*  
Mi 16-18 — P 7
- 112 Die Küche im Rheinland [2-std.]  
*H. Schwedt*  
Do 14-16 — P 105

### Oberseminar

- 113 Geheimbünde [2-std.]  
*H. Schwedt*  
Do 18-20 — P 207

**Übung**

- 114 Kolloquium zur Vorlesung [1-std.]  
*H. Schwedt*  
 Mi 18-19 — P 109a

**Allgemeine und Vergleichende Literaturwissenschaft****Vorlesungen**

- 201 Einführung in die Allgemeine und Vergleichende Literaturwissenschaft (Ringvorlesung) [2-std.]  
*I. Osols-Wehden*  
 Di 15-17 — P 104
- 202 Komödien des Geldes I [1-std.]  
*H. Fritz*  
 Di 14-15 — P 5
- 203 Zur Grundlegung einer interkulturellen Literaturwissenschaft [2-std.]  
*W. Nell*  
 Do 16-18 — P 3
- 204 Dante-Lektüren II [2-std.]  
*I. Osols-Wehden*  
 Do 10-12 — P 2
- 205 Der Traum und die europäische Literatur [2-std.]  
*M. Engel*  
 Mo 14-16 — P 10
- 207 Einführung in die Allgemeine und Vergleichende Literaturwissenschaft [2-std.]  
*H. Pillau*  
 Di 9.30-11 — P 15
- 208 Einführung in die Allgemeine und Vergleichende Literaturwissenschaft [2-std.]  
*F. Zipfel*  
 Do 15-17 — SB II 03-444
- 209 Literatur nach Auschwitz [2-std.]  
*A. Dunker*  
 Di 16.30-18 — P 106
- 210 Rousseau-Bilder [2-std.]  
*H. Pillau*  
 Do 12-13.30 — P 104
- 211 Der Intellektuelle und die Großstadt. Städtedarstellung in der Prosa des frühen 20. Jahrhunderts [2-std.]  
*I. Sipos*  
 Mi 15-16.30 — P 203
- 212 Hiob [2-std.]  
*A. Wülbrod*  
 Mi 8.30-10 — P 15

13

**Proseminare**

- 206 Einführung in die Allgemeine und Vergleichende Literaturwissenschaft [2-std.]  
*A. Dunker*  
 Fr. 11.30-13 — P 203

**Hauptseminare**

- 213 Dorf-Krimis [3-std.]  
*H. Fritz*  
 Fr 17-19.15 — P 208

**Sprachdidaktik**

Kontaktstudium »Erwachsenengemäßes Lehren und Lernen einer Fremdsprache«  
 (Beschreibung s. S. 88)

- Kontaktadresse:  
 Johannes Gutenberg-Universität,  
 Zentralstelle für universitäre Fort- und  
 Weiterbildung, 55099 Mainz  
 Tel. 39-21 33, Fax 39-47 14
- Besucheranschrift:  
 Forum 1, Zi. 02-203

**Nächste Lerneinheit**

- Teilnehmerbedürfnisse und Kursformen im Wandel  
*N. N.*  
 Wochenendseminar: 17/18.10.1997
- Leseverstehen  
*F. Schulz*  
 Wochenendseminar: 6./7.03.1998
- Lernpsychologie  
*R. Piedmont*  
 Wochenendseminar: 5./6.06.1998

- 214 Rilke und die Bildende Kunst [2-std.]  
*I. Osols-Wehden*  
 Mi 16-17.30 — P 104
- 215 Allegorie und Symbol [2-std.]  
*I. Osols-Wehden*  
 Mi 18-19.30 — P 6

### Oberseminar

- 216 Liebe, Schmerz und Tod [2-std.]  
*H. Fritz, S. Grätzel, W. Nell, A. Riedel*  
 Do 18-19.30 — R 155 b

### Theaterwissenschaft

- Einführungsveranstaltung für Studienanfänger, Fach- und Hochschulortwechsler  
*K. Schwind*  
 Mo, 20. Oktober 1997, 14-16 — P 12

### Vorlesungen

- 301 Theatergeschichte oder Geschichte des Theaters? – Zur Problematik eines »weiten« oder »engen« Theaterbegriffs – [2-std.]  
*R. Münz*  
 Mi 10-12 — P 2
- 302 Barocktheater [2-std.]  
*K. Schwind*  
 Di 17-18.30 — P 10

### Proseminare

- 303 Einführung in die Aufführungsanalyse [4-std.]  
*K. Schwind und M. Gissenwehler*  
 Mo 12-14 (1. Teil) und 15-17 (2. Teil) — P 4 (1. Teil) und P 2 (2. Teil)
- 304 Einführung in die Theatergeschichte: Theater der griechischen Antike [2-std.]  
*M. Gissenwehler*  
 Do 17-19 — P 10
- 305 Einführung in Theorie und Ästhetik: Paradigmenwechsel des Schauspielers im Theater der Gegenwart [2-std.]  
*J. Roselt*  
 Mo 17-19 — P 104
- 306 Einführung in die Theatergeschichte: Das Theater des Absurden: Beckett, Ionesco, Adamov [2-std.]  
*G. Amm*  
 Do 14.30-16 — P 11

### Übung

- 217 Texte zur Literaturtheorie der Gegenwart [2-std.]  
*F. Zipffel*  
 Di 17-19 — P 201

### Kolloquium

- 218 Doktorandenkolloquium  
*H. Fritz*  
 Z. u. O. n. V.

### Hauptseminare

- 307 Das Mainzer Jakobiner-Theater und seine Tradition [2-std.]  
*R. Münz*  
 Mo 10-12 — P 12
- 308 Theatergeschichte oder Geschichte des Theaters? – Zur Problematik eines »weiten« oder »engen« Theaterbegriffs – (begleitendes Seminar zur Vorlesung) [2-std.]  
*R. Münz*  
 Di 11-12.30 — P 109 a
- 309 Weg. Bewegung. In-Bewegung-Versetzen oder Das Daö von Peter Handkes Theaterinnenwelten [2-std.]  
*M. Gissenwehler*  
 Di 15.30-17 — P 109 a
- 310 Theatergeschichte der Goethezeit [2-std.]  
*K. Schwind*  
 Mi 12.30-14 — P 15

### Kolloquium

- 311 Kolloquium für Magister-Kandidaten [2-std.]  
*R. Münz*  
 Di 9-11 — Raum 03-513

### Übung

- 312 Szenisches Projekt [6-std.]  
*M. Göhring-Hoyer, M. Heintz*  
 Di ab 19.30 u. Proben n. V. — Mainzer Kammerspiele

## Filmwissenschaft

- Einführungsveranstaltung für Studienanfänger, Fach- und Hochschulortwechsler  
*B. Kiefer*  
Mo, 20. Oktober 1997, 12-14 — P2

### Vorlesungen

- 401 Filmgeschichte: Spielarten des europäischen Realismus 1930-1955 [2-std.]  
*T. Koebner*  
Di 14-16 — P2
- 402 Schauspielkunst im Film [2-std.]  
*T. Koebner*  
Mi 14-16 — P2

### Proseminare

- 403 Einführung in die Filmanalyse [4-std.]  
*J. Felix*  
Do 14-18 — P2
- 404 Einführung in die Analyse von Fernsehproduktionen [4-std.]  
*S. Marschall*  
Mo 13-17 — 13-15 P2; 15.30-17 P 104
- 405 Produktionsbedingungen des Films und Fernsehens [2-std.]  
*R. Herrmann*  
Di 16 s. t.-17.30 — P 11
- 406 Vittoria De Sica [2-std.]  
*M. Buovolo*  
Do 12-14 — P2
- 407 Science Fiction Film [2-std.]  
*B. Kiefer*  
Di 10 s. t.-11.30 — P 7
- 408 Screwball Comedy [2-std.]  
*S. Marschall*  
Mi 12 s. t.-13.30 — P 101
- 409 Kieslowski [4-std., 14-tgl.]  
*N. Hülbusch*  
Mo 17 s. t.-20.30 — P2

- 410 Carlos Saura [4-std., 14-tgl.]  
*U. Vossen*  
Mo 17 s. t.-20.30 — P2
- 411 F. W. Murnau [2-std.]  
*J. Kron*  
Di 16-18 — P2
- 412 Wahn(-sinn) im Film [2-std.]  
*P. Treppner*  
Di 18 s. t.-19.30 — P2

### Hauptseminare

- 413 Siegfried Kracauer [3-std.]  
*B. Kiefer*  
Di 12 s. t.-14 — P2
- 414 François Truffaut [3-std.]  
*T. Koebner*  
Mi 16 s. t.-18.30 — P2
- 415 Martin Scorsese [3-std.]  
*B. Kiefer*  
Mo 10.30-13 — P2
- 416 Peter Greenaway [3-std.]  
*J. Felix*  
Fr 13 s. t.-15.30 — P2
- 417 Geschichte des Werbefilms [4-std., 14-tgl.]  
*M. Loiperdinger*  
Do 16-20 — 16-18 P 7; 18-20 P 2
- 418 Melodram & Romanze [2-std.]  
*J. Felix*  
Fr 10 s. t.-12.30 — P2

### Übung

- 419 Filmkritik [2-std.]  
*T. Koebner*  
Mo 12-14 — P 10

## Fachbereich 14: Philologie II

- Postanschrift:  
Fachbereich Philologie II,  
55099 Mainz, Fax 39-51 00
- Besucheranschrift:  
Jakob-Welder-Weg 18 (Philosophicum)
- Dekan: Univ.-Prof. Dr. Winfried HERGET  
P Zi. 01-597, Tel. 39-2475/3466,  
Sprechzeiten Mi 11-12
- Prodekan: Univ.-Prof. Dr. Walter BISANG  
P Zi. 01-597, Tel. 39-24 75,  
Sprechzeiten s. Aushang
- Dekanat: Annelie GODAU, P Zi. 01-596,  
Tel. 39-24 75, Sprechzeiten Mo-Fr 10-12

### Informationen für Studierende

#### Studienfächer und -abschlussmöglichkeiten

- Englisch:  
Erste Staatsprüfung für Lehramt an Gymnasien.
- Anglistik, Amerikanistik, Englische Sprachwissenschaft:  
Magister Artium; Promotion, die keine Abschlussprüfung voraussetzt; Doppelabschluss Magister Artium der Johannes Gutenberg-Universität und Maîtrise der Université de Bourgogne, Dijon (s. S. 107).
- Allgemeine Sprachwissenschaft, Vergleichende Sprachwissenschaft, Vergleichende Sprachwissenschaft/Sprachen Nordeuropas und des Baltikums, Iranistik:  
Magister Artium; Promotion, die keine Abschlussprüfung voraussetzt.

#### Einführungsveranstaltungen für Studienanfänger, Fach- und Hochschulwechsler

- Englisch, Anglistik, Amerikanistik, Englische Sprachwissenschaft:  
Di, 21. Oktober 1997, 9 s.t.-11, P 1
- Allgemeine Sprachwissenschaft:  
Di, 21. Oktober 1997, 11-12, P 12
- Vergleichende Sprachwissenschaft:  
Di, 21. Oktober 1997, 12-13, P 12
- Vergleichende Sprachwissenschaft/Sprachen Nordeuropas und des Baltikums:  
Di, 21. Oktober 1997, 13-14, P 12
- Iranistik:  
Di, 21. Oktober 1997, 13-14, P 109

#### Studienfachberatung

ENGLISCH/ANGLISTIK/AMERIKANISTIK/  
ENGLISCHE SPRACHWISSENSCHAFT

S. BEIERLEIN, P Zi. 02-572, Tel. 39-32 18;  
Dr. habil. G. LAMPERT, P Zi. 01-582, Tel. 39-34 77;

- Dr. K. ORTSEIFEN, P Zi. 02-585, Tel. 39-27 67/32 30;  
U. WEITZEL, P Zi. 01-566, Tel. 39-21 45/3477
- in der vorlesungsfreien Zeit vom 1. bis 17. Oktober 1997: Mi 10-12, P Zi. 02-585
  - in der Studieneinführungswoche vom 20. bis 24. Oktober 1997:  
BEIERLEIN, Di 11-14;  
Dr. habil. LAMPERT, Mi 10-12;  
Dr. ORTSEIFEN, Di 11-14, Do 10-12;  
WEITZEL, Di 10-12, Mi 12-13
  - in der Vorlesungszeit vom 27. Oktober 1997 bis 20. Februar 1998:  
BEIERLEIN, Mi 12-13;  
Dr. habil. LAMPERT, Mi 10-12;  
Dr. ORTSEIFEN, Mi 10-12, Do 16-17;  
WEITZEL, Di 10-12, Mi 12-13
  - in der vorlesungsfreien Zeit vom 23. Februar bis 31. März 1998: Mi 10-12, P Zi. 02-585

#### ALLGEMEINE SPRACHWISSENSCHAFT

- Univ.-Prof. Dr. W. BISANG,  
P Zi. 03-542, Tel. 39-27 78;  
Univ.-Prof. Dr. D. SEELBACH,  
P Zi. 03-548, Tel. 39-34 78
- in der vorlesungsfreien Zeit vom 1. bis 17. Oktober 1997: n. V.
  - in der Studieneinführungswoche vom 20. bis 24. Oktober 1997:  
BISANG, Do 15.30-17.30;  
SEELBACH, Mi 12-13
  - in der Vorlesungszeit vom 27. Oktober 1997 bis 20. Februar 1998:  
BISANG, Do 15.30-17.30;  
SEELBACH, Mi 12-13
  - in der vorlesungsfreien Zeit vom 23. Februar bis 31. März 1998: n. V.



**VERGLEICHENDE SPRACHWISSENSCHAFT, VERGLEICHENDE SPRACHWISSENSCHAFT/SPRACHEN NORDEUROPA UND DES BALTIKUMS, IRANISTIK**

Univ.-Prof. Dr. W. BISANG,  
P Zi. 03-542, Tel. 39-2778

- in der Vorlesungsfreien Zeit vom 1. bis 17. Oktober 1997: n. V.
- in der Studieneinführungswoche vom 20. bis 24. Oktober 1997: Do 15.30-17.30
- in der Vorlesungszeit vom 27. Oktober 1997 bis 20. Februar 1998: Do 15.30-17
- in der Vorlesungsfreien Zeit vom 23. Februar bis 31. März 1998: n. V.

Univ.-Prof. Dr. S. ELIASSON,  
P Zi. 01-584, Tel. 39-3081

- in der Vorlesungsfreien Zeit: n. V.
- in der Studieneinführungswoche vom 20. bis 24. Oktober 1997, Di 14-15
- in der Vorlesungszeit vom 27. Oktober 1997 bis 20. Februar 1998: Di 16-17

**Vertrauensdozenten für ausländische Studierende**

- Allgemeine Sprachwissenschaft:  
Univ.-Prof. Dr. Walter BISANG,  
P Zi. 03-542, Tel. 39-2778,  
Sprechzeiten n. tel. Voranmeldung;  
Univ.-Prof. Dr. Dieter SEELBACH,  
P Zi. 03-548, Tel. 39-3478,  
Sprechzeiten n. tel. Voranmeldung
- Anglistik:  
Akad. Direktor Dr. habil. Günther LAMPERT,  
P Zi. 01-582, Tel. 39-3477,  
Sprechzeiten Mi 10-12;  
Akad. Direktor Martin PIPPHARDT,  
P Zi. 01-619, Tel. 39-2766,  
Sprechzeiten Do 18-19
- Amerikanistik:  
Akad. Direktor Dr. Karl ORTSEIFEN,  
P Zi. 02-585, Tel. 39-2767/3230,  
Sprechzeiten Mi 10-12, Do 16-17
- Englische Sprachwissenschaft:  
Akad. Oberrat Siegfried BEIERLEIN,  
P Zi. 02-572, Tel. 39-3218,  
Sprechzeiten Mi 12-13
- Iranistik:  
Honorarprofessor Dr. Josef ELFENBEIN,  
P Zi. 01-576, Tel. 39-3393, Sprechzeiten n. V.
- Vergleichende Sprachwissenschaft:  
Univ.-Prof. Dr. Walter BISANG,  
P Zi. 03-542, Tel. 39-2778,  
Sprechzeiten Do 15.30-17

- Vergleichende Sprachwissenschaft/Sprachen Nordeuropas und des Baltikums:  
Univ.-Prof. Dr. Stig ELIASSON, P Zi. 01-584,  
Tel. 39-3081, Sprechzeiten Di 16-17

**Studien-, Prüfungs- und Promotionsordnungen**

**ENGLISCH**

*Lehramt an Gymnasien:*

Studien- und Zwischenprüfungsordnung für das Fach Englisch im Studiengang Lehramt an Gymnasien sind im Dekanat, P Zi. 01-596, und in allen Sekretariaten des Seminars für Englische Philologie erhältlich.

Die Landesverordnung über die Erste Staatsprüfung für das Lehramt an Gymnasien ist im Buchhandel erhältlich und im Dekanat, P Zi. 01-596, einsehbar (Kopiervorlage).

- Prüfungsamt: s. S. 71

**ANGLISTIK, AMERIKANISTIK UND ENGLISCHE SPRACHWISSENSCHAFT**

*Magister Artium, Promotion:*

Die Studien- und Zwischenprüfungsordnungen, die Ordnung für die Magisterprüfung und die Promotionsordnung der Fachbereiche 11 bis 16 und 23 der Johannes Gutenberg-Universität sind im Dekanat, P Zi. 01-596, und in allen Sekretariaten des Seminars für Englische Philologie erhältlich.

**ALLGEMEINE SPRACHWISSENSCHAFT, VERGLEICHENDE SPRACHWISSENSCHAFT, VERGLEICHENDE SPRACHWISSENSCHAFT/SPRACHEN NORDEUROPA UND DES BALTIKUMS**

*Magister Artium:*

Die Studienordnungen für die Fächer Allgemeine Sprachwissenschaft und Vergleichende Sprachwissenschaft wurden im Sommersemester 1993 vom Fachbereich angenommen und sind im Sekretariat des Instituts für Allgemeine und Vergleichende Sprachwissenschaft erhältlich.

Im Dekanat, P Zi. 01-596, sind die Zwischenprüfungsordnung und die Ordnung für die Magisterprüfung der Fachbereiche 11 bis 16 und 23 der Johannes Gutenberg-Universität erhältlich.

*Promotion:*

Die Studienordnungen für die Fächer Allgemeine Sprachwissenschaft und Vergleichende Sprachwissenschaft wurden im Sommersemester 1993

vom Fachbereich angenommen und sind im Sekretariat des Instituts für Allgemeine und Vergleichende Sprachwissenschaft erhältlich. Im Dekanat, P Zi. 01-596, sind die Zwischenprüfungsordnung und die Promotionsordnung der Fachbereiche 11 bis 16 und 23 der Johannes Gutenberg-Universität erhältlich.

#### VERGLEICHENDE SPRACHWISSENSCHAFT/SPRACHEN NORDEUROPAS UND DES BALTIKUMS

Im Bereich »Sprachen Nordeuropas und des Baltikums« können Magisterarbeiten und Dissertationen verfaßt werden.

#### IRANISTIK

##### *Magister Artium; Promotion:*

Die Studienordnung für das Fach Iranistik ist in Bearbeitung. Im Dekanat, P Zi. 01-596, sind die Zwischenprüfungsordnung und die Ordnung für die Magisterprüfung bzw. Promotionsordnung der Fachbereiche 11-16 und 23 der Johannes Gutenberg-Universität erhältlich.

Ab dem Sommersemester 1996 kann Iranistik vorläufig nur als Nebenfach studiert werden.

#### Fachpraktikum für Lehramtsstudierende

s. S. 54

Termine für die Vorbesprechung und endgültige Anmeldung werden per Aushang bekanntgegeben. Im Studiengang Englisch kann das Fachpraktikum *nicht* die Lehrveranstaltung in Fachdidaktik ersetzen.

#### Kommentar zu den Lehrveranstaltungen

- Erläuterungen zu den Lehrveranstaltungen des Seminars für Englische Philologie sind ab Mo 7. Juli 1997 in den Sekretariaten des Seminars gegen eine Schutzgebühr erhältlich.
- Kommentare zu den Lehrveranstaltungen des Instituts für Allgemeine und Vergleichende Sprachwissenschaft liegen ab Mo 14. Juli 1997 vor und sind vormittags im Sekretariat, P Zi. 03-544, erhältlich.

#### Anschrift der Fachschaften

- Englisch, Anglistik, Amerikanistik, Englische Sprachwissenschaft: Jakob-Welder-Weg 18 (Philosophicum), P Zi. -1-503, Tel. 39-31 56
- Allgemeine und Vergleichende Sprachwissenschaft: Jakob-Welder-Weg 18 (Philosophicum), P 109, Tel. 39-44 69

### Wissenschaftliche Einrichtungen

Integrierte wissenschaftliche Einrichtungen mit eigener Leitung und eigener Verwaltung.

#### Seminar für Englische Philologie

- Besucheranschrift:  
Jakob-Welder-Weg 18 (Philosophicum)
- Geschäftsführender Leiter:  
Univ.-Prof. Dr. K. LUBBERS  
Sekretariat: Brigitte HEINRICHS,  
P Zi. 01-631, Tel. 39-27 63, [heb@fb14.uni-mainz.de]
- Bibliothek I: P R 02-611; Öffnungszeiten Mo-Do 8-19, Fr 8-17; vorlesungsfreie Zeit s. Aushang  
Bibliothekarin: Karla LEMM, Tel. 39-33 67
- Bibliothek II: P R 01-612  
Öffnungszeiten: Kernöffnungszeit Mo-Fr 10-14; vorlesungsfreie Zeit s. Aushang, Tel. 39-32 10

#### Abteilung Anglistik

- Leitung: Univ.-Prof. Dr. B. REITZ
- Universitätsprofessoren:  
Dr. P. ERLEBACH, Tel. 39-55 85,

- Dr. B. REITZ, Tel. 39-27 65/34 95, Sekretariat: Brigitte HEINRICHS, P Zi. 01-631, Tel. 39-27 63, [heb@fb14.uni-mainz.de], Marlene LUDWIG, P Zi. 01-567, Tel. 39-27 65, [lum@fb14.uni-mainz.de],  
Dr. D. ROLLE (emeritiert), Tel. 39-27 11,  
Dr. F. W. SCHULZE (emeritiert), Tel. 39-27 66
- Wiss. Mitarbeiter:  
W. BARTH M.A., M. F. BURLS B.Ä., B. ENGELHART M.A., E. ESSER, N. N. (Austauschlektor/in Swansea), M. PIPPHARDT, K. PLEWKA M.A., K. REUTER, S. RIEUWERTS M.A., apl. Prof. Dr. T. M. STEIN

#### Abteilung Amerikanistik

- Leitung: Univ.-Prof. Dr. A. HORNING
- Universitätsprofessoren:  
Dr. F. BUSCH (pensioniert), Tel. 39-27 11,  
Dr. H. HELMCKE (emeritiert), Tel. 39-21 46/27 11,  
Dr. W. HERGET, Tel. 39-23 57, Sekretariat:  
N. N., P Zi. 02-579, Tel. 39-23 57/32 30,

Dr. A. HORNING, Tel. 39-21 46/35 35,  
Sekretariat: Margot RISI, P Zi. 01-638, Tel.  
39-21 46, Fax 39-55 77, [rim@fb14.uni-mainz.  
de]

- Wiss. Assistenten:  
Dr. C. BIRKLE, Dr. F. KELLETER
- Wiss. Mitarbeiter:  
N. N., N. N. (Austauschlektor/in Columbia Uni-  
versity), Dr. U. BRUHNS, N. N. (Austauschlektor/in  
University of Michigan), H. HARTRATH  
M.A., E. HECKER-BRETSCHNEIDER M.A., Dr.  
J. KOEPEL, Dr. D. KÜSTER, N. N. (Austauschlektor/in  
University of California, Davis), Dr. K.  
ORTSEIFEN, Dr. U. RITZENHOFEN, Dr. F.  
SCHULZ, Dr. habil. M. SIEBALD

### Sprachwissenschaftliche Abteilung

- Leitung:  
Univ.-Prof. Dr. K. FAISS, Tel. 39-44 66/22 66
- Sekretariat: Sigrid STRUBEL, Christiane WAG-  
NER, P Zi. 02-574, Tel. 39-22 66, Fax 39-38 08
- Wiss. Mitarbeiter:  
S. BEIERLEIN, apl. Prof. Dr. P. RÖSEL

### Bereich Amerikanistik und Neueste Anglistik

- Leitung: Univ.-Prof. Dr. K. LUBBERS,  
Tel. 39-21 45/34 04
- Sekretariat: Sonja WÄCHTER,  
P Zi. 01-577, Tel. 39-21 45, Fax: 39-38 58,  
[waechter@mail.uni-mainz.de]
- Hochschuldozent:  
apl. Prof. Dr. W. RIEDEL, Tel. 39-32 96

- Wiss. Mitarbeiter:  
apl. Prof. Dr. J. ACHILLES, Dr. habil. G. LAM-  
PERT, P. PLUMMER M.A., U. WEITZEL

### Institut für Allgemeine und Vergleichende Sprachwissenschaft

- Besucheranschrift:  
Jakob-Welder-Weg 18 (Philosophicum)
- Geschäftsführender Leiter:  
Univ.-Prof. Dr. S. ELIASSON
- Institutssekretariat:  
Rosemarie VOLKEMER, P Zi. 03-544, Tel.  
39-25 41
- Sekretariat (Sprachen Nordeuropas und des Bal-  
tikums):  
Gabriele ANDRZEJCZAK, P Zi. 01-588, Tel.  
39-30 80, Fax 39-39 73, [andrze@mzdmza.zdv.uni-  
mainz.de]
- Universitätsprofessoren:  
Dr. W. BISANG, P Zi. 03-542, Tel. 39-27 78,  
Dr. S. ELIASSON, P Zi. 01-584, Tel. 39-30 81,  
Dr. H. HUMBACH (emeritiert),  
P Zi. 01-141, Tel. 39-33 93,  
Dr. D. SEELBACH, P Zi. 03-548, Tel. 39-34 78
- Wiss. Mitarbeiter:  
Dr. B. BICKEL J. CRASS M.A., D. GOEZE M.A.,  
M. GREIN M.A., Dr. M. METOUI, T. MÜLLER-  
BARDEY M.A., Dr. S. ZIEGLER
- Seminarbibliothek des Instituts für Allgemeine  
und Vergleichende Sprachwissenschaft: P 109,  
Öffnungszeiten: Kernöffnungszeit Mo-Do 9-16,  
Fr 9-14 (im Semester); Tel. 39-25 41 (vormittags),  
39-44 69

14

## Personalteil

### Bedienstete der Universität

#### Professoren

#### UNIVERSITÄTSPROFESSOREN AUF LEBENSZEIT

- BISANG, Walter, Dr. phil., *Allgemeine und Verglei-  
chende Sprachwissenschaft*, P Zi. 03-542, Tel.  
39-27 78, [bisang@mzdmza.zdv.uni-mainz.de],  
Sprechstd. Do 15.30-17. Privat: Gottfried-  
Schwalbach-Str. 31a, 55127 Mainz, Tel. 3 46 17
- BUSCH, Frieder, Dr. phil. (pensioniert), *Englische  
Philologie, mit besonderer Berücksichtigung  
der Amerikanistik*, P Zi. 02-597, Tel. 39-27 11,  
Sprechstd. n. V. Privat: Thomastraße 4, 65193  
Wiesbaden, Tel. (06 11) 52 51 61

ELIASSON, Stig, Dr. phil., *Vergleichende Sprach-  
wissenschaft/Sprachen Nordeuropas und des  
Baltikums*, P Zi. 03-584, Tel. 39-30 81, [eli-  
asson@mzdmza.zdv.uni-mainz.de], Sprechstd.  
Di 16-17. Privat: Backhaushohl 47, 55128  
Mainz, Tel. 3 56 06

ERLEBACH, Peter, Dr. phil., *Englische Philologie*,  
P Zi. 01-621, Tel. 39-55 85, [erp@fb14.uni-  
mainz.de], Sprechstd. Do 10.30-11.30. Privat:  
Plesser Straße 31, 55131 Mainz, Tel. 57 37 47

FAISS, Klaus, Dr. phil., *Englische Philologie*,  
P Zi. 02-578, Tel. 39-22 66/44 66, [faiss@  
goofy.zdv.uni-mainz.de], Sprechstd. Mi 10-11.  
Privat: Bahnhofstraße 133, 55296 Harxheim,  
Tel. (0 61 38) 61 16

- HELMCKE, Hans, Dr. phil. (emeritiert), *Englische Philologie, mit besonderer Berücksichtigung der Amerikanistik*, P Zi. 02-597, Tel. 39-21 46/27 11, Sprechstd. n. V. Privat: Martinstraße 10, 65189 Wiesbaden, Tel. (06 11) 37 26 92
- HERGET, Winfried, Dr. phil., *Amerikanistik*, P Zi. 02-575, Tel. 39-23 57, [herget@mzdmza.zdv.uni-mainz.de], Sprechstd. Di 11-13. Privat: Carl-Orff-Straße 25, 55127 Mainz, Tel. 47 68 22
- HORNUNG, Alfred, Dr. phil., *Englische Philologie*, P Zi. 01-628, Tel. 39-21 46/35 35, [hornung@fb14.uni-mainz.de], Sprechstd. Mi 10-12. Privat: Hermann-Gitter-Str. 14, 65195 Wiesbaden, Tel. (06 11) 9 40 60 40
- HUMBACH, Helmut, Dr. phil. (emeritiert), *Vergleichende Sprachwissenschaft*, P Zi. 01-576, Tel. 39-33 93, Sprechstd. n. V. Privat: Zeisigweg 27c, 55126 Mainz, Tel. 47 11 98
- LUBBERS, Klaus, Dr. phil., *Englische Philologie, mit besonderer Berücksichtigung der Amerikanistik*, P Zi. 01-583, Tel. 39-21 45/34 04, [lubbers@mail.uni-mainz.de], Sprechstd. Mi 9-10.30. Privat: Cranachweg 9, 55127 Mainz, Tel. 723 48
- REITZ, Bernhard, Dr. phil., *Englische Philologie*, P Zi. 01-573, Tel. 39-27 65/34 95, [reb@fb14.uni-mainz.de], Sprechstd. Di 13-14. Privat: Gemündenerstr. 3, 60599 Frankfurt, Tel. (069) 68 24 13
- ROLLE, Dietrich, Dr. phil. (emeritiert), *Englische Philologie*, P Zi. 02-597, Tel. 39-27 11, Sprechstd. s. Aushang. Privat: Rembrandtstraße 42, 55127 Mainz, Tel. 7 82 67
- SCHULZE, Fritz W., Dr. phil. (emeritiert), *Englische Philologie*, P Zi. 01-619, Tel. 39-27 66, [scf@fb14.uni-mainz.de], Sprechstd. n. V. Privat: Kerschensteinerstraße 15, 55122 Mainz
- SEELBACH, Dieter, Dr. phil., *Allgemeine Sprachwissenschaft*, P Zi. 03-548, Tel. 39-34 78, Sprechstd. Mi 12-13. Privat: Brückenstraße 37a, 65719 Hofheim/Lorsbach, Tel. (061 92) 2 79 25

### Hochschuldozent auf Lebenszeit

- RIEDEL, Wolfgang, apl. Prof., Dr. phil., *Englische Philologie*, P Zi. 01-568, Tel. 39-32 96, Sprechstd. Di 14-16. Privat: Beethovenring 28, 64342 Seeheim-Jugenheim

### Habilitierte Bedienstete

- ACHILLES, Jochen, apl. Prof., Dr. phil., Wiss. Ang., *Englische Philologie*, Seminar f. Englische Philologie, Bereich Amerikanistik und Neueste Anglistik, P Zi. 01-582, Tel. 39-34 77,

Sprechstd. s. Aushang. Privat: Am Königsborn 21, 55126 Mainz

- LAMPERT, Günther, Dr. phil., PD, Akad. Direktor, *Englische Sprachwissenschaft*, Seminar für Englische Philologie, Bereich Amerikanistik und Neueste Anglistik, P Zi. 01-582, Tel. 39-21 45/34 77, Sprechstd. Mi 10-12. Privat: Lennebergplatz 7, 55124 Mainz, Tel. 47 42 08
- RÖSEL, Petr, apl. Prof., Dr. phil., Wiss. Ang., *Englische Sprachwissenschaft*, Seminar für Englische Philologie, Abt. Sprachwissenschaft, P Zi. 02-586, Tel. 39-32 63, [roesel@goofy.zdv.uni-mainz.de], Sprechstd. Di 10-11. Privat: Moselstraße 47, 55262 Heidesheim
- SIEBALD, Manfred, Dr. phil., PD, Akad. Direktor, *Amerikanistik*, Seminar für Englische Philologie, Abt. Amerikanistik, P Zi. 01-585, Tel. 39-46 35/21 46, [sim@fb14.uni-mainz.de]. Privat: Am Mainzer Weg 12a, 55127 Mainz, Tel. 47 68 34
- STEIN, Thomas M., apl. Prof., Dr. phil., Wiss. Ang., *Englische Philologie*, Seminar für Englische Philologie, Abt. Anglistik, P Zi. 01-613, Tel. 39-29 12, [stt@fb14.uni-mainz.de], Sprechstd. Fr 13-14. Privat: Niersteiner Straße 35, 55728 Dexheim, Tel. (061 33) 5 89 07

### Wissenschaftliche Assistenten

- BIRKLE, Carmen, Dr. phil., *Amerikanistik*, Seminar für Englische Philologie, Abt. Amerikanistik, P Zi. 01-636, Tel. 39-44 49/21 46, [bic@fb14.uni-mainz.de], Sprechstd. Mi 12-13. Privat: Rieslingstr. 46, 55129 Mainz, Tel. 50 88 20
- KELLETER, Frank, Dr. phil., *Amerikanistik*, Seminar für Englische Philologie, Abt. Amerikanistik, P Zi. 02-581, Tel. 39-27 67, Sprechstd. Di 11-12.30. Privat: Augustinerstr. 39, 55116 Mainz, Tel. 23 67 78

### Wissenschaftliche Mitarbeiter

- BARTH, Willy, M.A., Wiss. Ang., *Anglistik*, Seminar für Englische Philologie, Abt. Anglistik, P Zi. 01-625, Tel. 39-22 16, [barth@fb14.uni-mainz.de], Sprechstd. Fr 13.45-15
- BEIERLEIN, Siegfried, Akad. Oberrat, *Englische Sprachwissenschaft*, Seminar f. Englische Philologie, Abt. Sprachwissenschaft, P Zi. 02-572, Tel. 39-32 18, Sprechstd. Mi 12-13. Privat: Hofstraße 49, 55413 Weiler, Tel. (067 21) 3 20 34
- BICKEL, Balthasar, Dr. phil., Wiss. Ang., *Vergl. Sprachwissenschaft*, Institut für Allgemeine und Vergleichende Sprachwissenschaft. Privat: Bäckerstr. 58, CH-8004 Zürich

- BRUHNS, Uwe, Dr. phil., Akad. Direktor, *Amerikanistik*, Seminar für Englische Philologie, Abt. Amerikanistik, P Zi. 02-566, Tel. 39-27 64, Sprechstd. Fr 10-11. Privat: Sommerflor 8, 55129 Mainz
- BURLS, Michael F, B.A. (London), Wiss. Ang., *Anglistik*, Seminar für Englische Philologie, Abt. Anglistik, P Zi. 01-629, Tel. 39-33 06, [buf@fb14.uni-mainz.de], Sprechstd. Fr 12-13. Privat: Otto-Hahn-Straße 16, 55291 Saulheim
- CRASS, Joachim, M.A., Wiss. Ang., *Vergleichende Sprachwissenschaft*, Institut für Allg. u. Vergl. Sprachwissenschaft. Privat: Treptower Str. 25, 65205 Wiesbaden, Tel. (06 11) 76 14 14
- ENGELHART, Bernd, M.A., Wiss. Ang., *Anglistik*, Seminar für Englische Philologie, Abt. Anglistik, P Zi. 01-635, Tel. 39-38 10, [enb@fb14.uni-mainz.de], Sprechstd. Mi 12-13. Privat: An der Kirche 7, 55130 Mainz
- ESSER, Evelyn, Wiss. Ang., *Anglistik*, Seminar für Englische Philologie, Abt. Anglistik, P Zi. 01-635, Tel. 39-38 10, [ese@fb14.uni-mainz.de], Sprechstd. Mi 10-11. Privat: Göttemannstr. 53, 55131 Mainz
- GOEZE, Dorothee, M.A., Wiss. Ang., *Vergleichende Sprachwissenschaft/Sprachen Nordeuropas und des Baltikums*, Institut für Allgemeine und Vergleichende Sprachwissenschaft, P Zi. 02-582, Tel. 39-30 82, [goeze@mzdmza.zdv.uni-mainz.de], Sprechstd. Mi 10-11. Privat: Eichendorff-Str. 51-53, 55122 Mainz, Tel. 38 58 81
- GREIN, Marion, M.A., Wiss. Ang., *Vergl. Sprachwissenschaft (Japanisch)*, Institut für Allgemeine und Vergleichende Sprachwissenschaft, P Zi. 03-547, Tel. 39-37 78, [grein@mzdmza.zdv.uni-mainz.de], Sprechstd. Do 10-11. Privat: Hegelstraße 45, 55122 Mainz, Tel. 38 73 20
- HARTRATH, Heike, M.A., Wiss. Mitarbeiterin, *Amerikanistik*, Seminar für Englische Philologie, Abt. Amerikanistik, P Zi. 02-581, Tel. 39-27 67, Sprechstd. Di 14-15. Privat: An der Allee 27, 55122 Mainz
- HECKER-BRETSCHNEIDER, Elisabeth, M.A., Wiss. Ang., *Amerikanistik*, Seminar für Englische Philologie, Abt. Amerikanistik, P Zi. 02-568, Tel. 39-27 64. Privat: Hebbelstr. 2b, 65232 Taunusstein-Hahn
- KOEPSSEL, Jürgen, Dr. phil., Akad. Direktor, *Amerikanistik*, Seminar für Englische Philologie, Abt. Amerikanistik, P Zi. 02-568, Tel. 39-27 64/32 30, Sprechstd. Mi 14-15. Privat: Im Gieren 11, 55471 Kümbdchen bei Simmern, Tel. (0 67 61) 26 24
- KÜSTER, Dieter, Dr. phil., Akad. Direktor, *Amerikanistik*, Seminar für Englische Philologie, Abt. Amerikanistik, P Zi. 02-598, Tel. 39-27 68, Sprechstd. Mo, Do 10-11. Privat: Südring 109, 55128 Mainz, Tel. 36 14 84
- METOUÏ, Michel, Dr. phil., Wiss. Ang., *Vergl. Sprachwissenschaft*, Institut für Allgemeine und Vergleichende Sprachwissenschaft, P Zi. 03-536. Privat: Am Mariahof 101, 54296 Trier, Tel. (06 51) 30 01 08
- MÜLLER-BARDEY, Thomas, M.A., Wiss. Ang., *Allg. und Vergl. Sprachwissenschaft*, Institut für Allgemeine und Vergleichende Sprachwissenschaft, P Zi. 03-536, Tel. 39-38 59, [muel-lerb@mzdmza.zdv.uni-mainz.de], Sprechstd. Mi 10-12. Privat: Speestraße 10, 50937 Köln, Tel. (02 21) 42 70 57
- ORTSEIFEN, Karl, Dr. phil., Akad. Direktor, *Amerikanistik*, Seminar für Englische Philologie, Abt. Amerikanistik, P Zi. 02-585, Tel. 39-27 67/32 30, Sprechstd. Mi 10-12, Do 16-17. Privat: Zum Knechelsberg 7, 55127 Mainz, Tel. 3 58 06
- PIPPHARDT, Martin, Akad. Direktor, *Anglistik*, Seminar für Englische Philologie, Abt. Anglistik, P Zi. 01-619, Tel. 39-27 66, [pim@fb14.uni-mainz.de], Sprechstd. Do 18-19. Privat: Am Sonnenhang 7, 65329 Hohenstein-Strinz-Margarethae
- PLEWKA, Karin, M.A., Wiss. Mitarbeiterin, *Anglistik*, Seminar für Englische Philologie, Abt. Anglistik, P Zi. 01-572, Tel. 39-51 13, [plk@fb14.uni-mainz.de], Sprechstd. Di 12-13. Privat: Auf dem Hewwel 4, 55129 Mainz, Tel. 50 96 02
- PLUMMER, Patricia, M.A., Wiss. Ang., *Anglistik*, Seminar für Englische Philologie, Bereich Amerikanistik und Neueste Anglistik, P Zi. 01-566, Tel. 39-21 45/34 77, [plummer@mail.uni-mainz.de], Sprechstd. Fr 10-11. Privat: Forsterstr. 21, 55118 Mainz
- REUTER, Klaus, Akad. Direktor, *Anglistik*, Seminar für Englische Philologie, Abt. Anglistik, P Zi. 01-625, Tel. 39-22 16, [rek@fb14.uni-mainz.de], Sprechstd. Do 10-11. Privat: Rembrandtstraße 48 a, 55127 Mainz
- RIEUWERTS, Sigrid, M.A., Wiss. Ang., *Anglistik*, Seminar für Englische Philologie, Abt. Anglistik, P Zi. 01-572, Tel. 39-51 13, [ris@fb14.uni-mainz.de], Sprechstd. s. Aushang. Privat: Schulgasse 2, 55576 Zotzenheim, Tel. (0 67 01) 96 03 34
- RITZENHOFEN, Ute, Dr. phil., Wiss. Mitarbeiterin, *Amerikanistik*, Seminar für Englische Philologie, Abt. Amerikanistik, P Zi. 02-571, Tel.

- 39-27 64, Sprechstd. n. V. Privat: Watfordstr. 20 a, 55122 Mainz
- SCHULZ, Franz, Dr. phil., Akad. Direktor, *Amerikanistik*, Seminar für Englische Philologie, Abt. Amerikanistik, P Zi. 02-598, Tel. 39-27 68, Sprechstd. Mi 11-12, Do 15-16. Privat: Kettelerstraße 46, 55126 Mainz, Tel. 47 15 13
- WEITZEL, Uta, Wiss. Ang., *Anglistik*, Seminar für Englische Philologie, Bereich Amerikanistik und Neueste Anglistik, P Zi. 01-566, Tel. 39-21 45/34 77, Sprechstd. Di 11-13, Mi 12-13. Privat: Beethovenstraße 13, 65232 Taunusstein-Wehen, Tel. (061 28) 81 76
- ZIEGLER, Susanne, Dr. phil., Wiss. Ang., *Vergl. Sprachwissenschaft*, Institut für Allgemeine und Vergleichende Sprachwissenschaft, P Zi. 01-576, Tel. 39-33 93. Privat: Niebergallweg 30, 64285 Darmstadt, Tel. (061 51) 2 30 62

## Nichtbedienstete Lehrkräfte und Lehrbeauftragte

### Honorarprofessor

- ELFENBEIN, Josef, Ph.D. (Cambridge), *Iranistik*, Institut für Allgemeine und Vergleichende Sprachwissenschaft, P Zi. 01-576, Tel. 39-33 93, Sprechstd. n. V. Privat: Am Waldgarten 8, 61276 Weilrod, Tel. (060 83) 2 82 62

### Nichtbedienstete Habilitierte

- HAMMERSCHMIDT-HUMMEL, Hildegard, Prof., Dr. phil. (beurlaubt), *Englische Philologie*, Seminar für Englische Philologie. Privat: Spitzwegstraße 1, 65192 Wiesbaden

### Lehrbeauftragte

- BECKER, Susanne, Dr. phil., *Amerikanistik*, Seminar für Englische Philologie, Abt. Amerikanistik, P Zi. 01-617, Tel. 39-56 91/21 46, Sprechstd. n. d. Lehrverant.
- HENN, Volker, StR., *Fachdidaktik des Englischen*, Seminar für Englische Philologie, P Zi. 01-616, Tel. 39-32 10, Sprechstd. n. d. Lehrverant.
- KAPANEN, Tuija, M.A., *Finnische Sprachkurse, Vergleichende Sprachwissenschaft/Sprachen Nordeuropas und des Baltikums*, Institut für Allgemeine und Vergleichende Sprachwissenschaft, Sprechstd. n. d. Lehrverant. Privat: Schulberg 16, 65183 Wiesbaden, Tel. (06 11) 59 91 84
- LININA, Iveta, B.A., *Lettische Sprachkurse, Vergleichende Sprachwissenschaft/Sprachen Nordeuropas und des Baltikums*, Institut für Allgemeine und Vergleichende Sprachwissenschaft, Sprechstd. n. d. Lehrverant. Privat: Am Obstmarkt 18, 55126 Mainz, Tel. 47 95 14
- LOMMEL, Hilde M., M.A., *Norwegische Sprachkurse, Vergleichende Sprachwissenschaft/Sprachen Nordeuropas und des Baltikums*, Institut für Allgemeine und Vergleichende Sprachwissenschaft, Sprechstd. n. d. Lehrverant. Privat: Auf der Bitz 26, 55270 Ober-Olm, Tel. (061 36) 8 90 70
- MÜLLNER, Klaus, M.A., *Allgemeine Sprachwissenschaft*, Institut für Allgemeine und Vergleichende Sprachwissenschaft, P Zi. 03-548, Sprechstd. n. d. Lehrverant. Privat: Behringstraße 8a, 65779 Kelkheim
- NAGEL, Rainer, Dr. phil., *Englische Fachsprachen*, Seminar für Englische Philologie, P Zi. 01-616, Tel. 39-32 10, Sprechstd. n. d. Lehrverant. Privat: Heinrich-von-Meißen-Straße 21, 55129 Mainz, Tel. 59 33 78
- ROTH, Cornelia, *Japanisch*, Institut für Allgemeine und Vergleichende Sprachwissenschaft, Sprechstd. n. d. Lehrverant. Privat: An der Hasenquelle 34, 55120 Mainz, Tel. 68 96 62
- RÜDELL, Lioba, OstR., *Fachdidaktik des Englischen*, Seminar für Englische Philologie, P Zi. 01-616, Tel. 39-32 10, Sprechstd. n. d. Lehrver.
- SCHLABRENDORFF, Eva von, *Japanische Sprachkurse*, Institut für Allgemeine und Vergleichende Sprachwissenschaft, Sprechstd. n. d. Lehrverant. Privat: Hedwigstraße 6, 65191 Wiesbaden, Tel. (06 11) 56 51 62
- VU, Thi Dau, Dr., *Thai-Sprachkurse*, Institut für Allgemeine und Vergleichende Sprachwissenschaft, Sprechstd. n. d. Lehrverant. Privat: Nellenweg 8, 55126 Mainz, Tel. 47 54 42
- WACKER, Petra-Angela, B.A., M.A., *Amerikanistik*, Seminar für Englische Philologie, Abt. Amerikanistik, P Zi. 02-585, Tel. 39-27 67, Sprechstd. n. d. Lehrverant.
- WINDRATH, Eva, fil. mag., *Schwedische Sprachkurse, Vergleichende Sprachwissenschaft/Sprachen Nordeuropas und des Baltikums*, Institut für Allgemeine und Vergleichende Sprachwissenschaft, Sprechstd. n. d. Lehrverant. Privat: Lahnstr. 16, 65195 Wiesbaden, Tel. (06 11) 40 13 83
- WISKAMP, Keiko, *Japanische Sprachkurse*, Institut für Allgemeine und Vergleichende Sprachwissenschaft, Sprechstd. n. d. Lehrverant. Privat: Graupnerweg 42, 64287 Darmstadt, Tel. (061 51) 78 42 83

ZHU, Yabo, *Chinesische Sprachkurse*, Institut für Allgemeine und Vergleichende Sprachwissenschaft, Sprechstd. n. d. Lehrverant. Privat: Ge-

neraloberst-Beck-Str. 14, App. 6346, 55129 Mainz, Tel. 57 44 07

## Englische Philologie

- Einführungsveranstaltung für Studienanfänger, Fach- und Hochschulwechsler  
Di, 21. Oktober 1997, 9 s. t.-11 — P 1
- Zentrale Anmeldung für die wissenschaftlichen Übungen und die sprachgeschichtlichen Proseminare des Seminars für Englische Philologie  
Di, 21. Oktober 1997, 14-17 Hörsaaltrakt des Philosophicum, 1. Stock
- Diagnostischer Einstufungstest für Studienanfänger  
Di, 21. Oktober 1997, 11.15-12.15 — P 1

## Anglistik, Amerikanistik, Englische Sprachwissenschaft (für Magister Artium und Promotion), Englisch (für Lehramt an Gymnasien)

Hinweis: Qualifizierte Doktorandinnen/Doktoranden der Fächer Anglistik/Amerikanistik/Englische Sprachwissenschaft können am Graduiertenkolleg »Theater als Paradigma der Moderne: Drama und Theater im 20. Jahrhundert (ab 1880)« teilnehmen. Informationen s. S. 98.

008 Discussion Section (Tutorial) zur Vorlesung 006 [2-std.]

*N. N.*

Di, Do 9-10 — PR 02-621 (in Bibl. I)

009 U.S.A. - The United Suburbs of America? [1-std.]

*W. Herget*

Do 11-12 — P 1

010 American Art in the Twentieth Century [1-std.]

*K. Lubbers*

Di 11-12 — P 1

### Vorlesungen

001 Wortbildung im Englischen mit Ausblick auf andere europäische Sprachen [2-std.]

*K. Faiß*

Mo, Do 15 s. t.-15.45 — P 5

002 Patholinguistik [2-std.]

*P. Rösel*

Di 15-16 — P 11

Do 14-15 — P 12

003 Major Forms of English Poetry [1-std.]

*P. Erlebach*

Fr 9-10 — P 1

004 English Literature: The 20th Century (Part II) [2-std.]

*J. Achilles, P. Erlebach, K. Lubbers, W.*

*Riedel, T. M. Stein*

Di, Do 9-10 — P 1

005 Tutorial zur Vorlesung 004 [1-std.]

*P. Erlebach*

Di 18-19 — P 106

006 American Literature 1870-1920 [2-std.]

*W. Herget, A. Hornung, K. Lubbers*

Di, Do 10-11 — P 1

007 Discussion Section (Tutorial) zur Vorlesung 006 [2-std.]

*N. N.*

Di, Do 9-10 — PR 01-612 (Bibl. II)

### Proseminare

011 Einführung in die englische Sprachgeschichte: Schwerpunkt Altenglisch [2-std.]

*M. Pippardt*

Mo 15 s. t.-16.30 — SLA 013

012 Einführung in die englische Sprachgeschichte: Schwerpunkt Mittelenglisch [2-std.]

*K. Faiß*

Mi 12 s. t.-13.30 — P 106

013 Einführung in die englische Sprachgeschichte: Schwerpunkt Frühneuenglisch [2-std.]

*G. Lampert*

Mo 11-13 — P 204

014 Korpuslinguistik [2-std.]

*P. Rösel*

Di 17-19 — P 109a

015 Regional Variation of English in the United Kingdom [2-std.]

*S. Beierlein*

Mi 13-15 — P 203

- 016 Einführung in die Fachtextlinguistik [2-std.]  
*R. Nagel*  
Mo 10-12 — P 6
- 017 Lexicology and Morphology of American English [2-std.]  
*K. Ortseifen*  
Mi 8.30-10 — P 110
- 018 Regional and Social Varieties of American English [2-std.]  
*P.-A. Wacker*  
Mo 14-16 — P 110
- 019 Shakespeare: Macbeth [2-std.]  
*K. Reuter*  
Do 14-16 — P 207
- 020 Jonathan Swift [2-std.]  
*W. Barth*  
Do 10-12 — P 110
- 021 Virginia Woolf: Women and Writing [5-std.]  
*W. Riedel*  
13-18 — SBII 03-144  
Blockseminar 13.-17.10.1997
- 022 The English Sonnet [2-std.]  
*B. Engelhart*  
14 s. t.-15.30 — P 13
- 023 Contemporary British Novel [2-std.]  
*S. Rieuwertis*  
Fr 16-18 — P 110
- 024 17th-Century American Poetry and Prose [2-std.]  
*D. Küster*  
Do 8.30-10 — P 110
- 025 The American Enlightenment [2-std.]  
*F. Kelleter*  
Mi 13 s. t.-14.30 — P 109a
- 026 The American Renaissance [2-std.]  
*E. Hecker-Bretschneider*  
Mi 14-16 — P 7
- 027 American Modernism [2-std.]  
*F. Kelleter*  
Di 12.30-14 — P 109a
- 028 Harriet Beecher Stowe: Uncle Tom's Cabin [2-std.]  
*U. Rützenhofen*  
Di 12.30-14 — P 110
- 029 American Short Stories at the Turn of the 19th to the 20th Century [2-std.]  
*C. Birkle*  
Di 16.30-18 — P 108
- 030 American Literature of the Twentieth Century [2-std.]  
*N. N.*  
Di 8.30-10 — P 106
- 031 Twentieth Century American Drama [2-std.]  
*F. Schulz*  
Di 14-16 — P 110
- 032 American Juvenile Literature: Louisa May Alcott and Frances Hodgson Burnett [2-std.]  
*P. Plummer*  
Fr 12-14 — P 6
- 033 The Bible in American Literature [2-std.]  
*M. Siebald*  
Do 12s. t.-13.30 — P 6
- 034 Novels of the Soil: Representations of the Midwest in American Literature [2-std.]  
*H. Hartrath*  
Di 11.30-13 — P 102
- Seminare**
- 035 Structures and Categories of English Grammar [2-std.]  
*G. Lampert*  
Di 8.30-10 — P 110
- 036 Englische Semantik [2-std.]  
*P. Rösel*  
Mo 8.30-10 — P 205
- 037 English Allegories from the 14th to the 18th Century [2-std.]  
*P. Erlebach*  
Mo 10-12 — P 110
- 038 Shakespeare: King Lear [2-std.]  
*T. M. Stein*  
Fr 10s. t.-11.30 — P 12
- 039 Metaphysical Poetry [2-std.]  
*J. Achilles*  
Do 16.30-18 — P 12
- 040 John Keats [2-std.]  
*F. W. Schulze*  
Mi 14.30-16 — P 11
- 041 The Contemporary Historical Novel in England [2-std.]  
*T. M. Stein*  
Mo 14.30-16 — P 207
- 042 Brian Friel [2-std.]  
*J. Achilles*  
Do 13-15 — P 5
- 043 Urbanization and American Fiction [2-std.]  
*J. Achilles*  
Di 13s. t.-14.30 — P 12



- 044 Native American Literature and Art [2-std.]  
*K. Lubbers, P. Plummer*  
Do 11-13 — P 208
- 045 The Canonization of African American Literature [2-std.]  
*W. Herget*  
Di 18-20 — P 110
- 046 American Literature at the End of the Century [2-std.]  
*A. Hornung*  
Do 16-18 — P 109a
- 047 Suffering in Modern American Literature [2-std.]  
*M. Siebald*  
Di 12s. t.-13.30 — P 108

### Oberseminare und Kolloquien

- 048 Sprachwissenschaftliches Kolloquium für Magister- und Staatsexamenskandidaten [2-std.]  
*K. Faiß*  
Di 14 s. t.-15.30 — P 109 a
- 049 Kolloquium über laufende Forschungsarbeiten [2-std.]  
*K. Faiß*  
Z. u. O. n. V.
- 049a Kolloquium für Examenskandidaten [2-std.]  
*T. M. Stein*  
Do 10-12 — PR 01-612 (Bibliothek II)
- 050 End-Century Thought, Culture and Literature in Britain's Past (to Alternate with) Discussion of Research in Progress [2-std.]  
*P. Erlebach*  
Do 18 s. t.-19.30 — P 106
- 051 Industrialism: Culture and Capital [2-std.]  
*W. Riedel*  
Di 18s. t.-19.30 — PR 01-612 (Bibl. II)
- 052 Liebe, Schmerz, Tod [2-std.]  
*H. Fritz, S. Grätzel, A. Hornung, W. Nell, W. Riedel*  
Do 18 s. t.-19.30 — P 110
- 053 Kolloquium zur amerikanischen Literaturgeschichte II [2-std.]  
*W. Herget*  
Mi 18-20 — P 110
- 054 Kolloquium über laufende Forschungsarbeiten [2-std.]  
*W. Herget*  
Z. u. O. n. V.
- 055 Examenskolloquium American Drama [2-std.]  
*A. Hornung*  
Mi 12.30-14 — P 110
- 056 Examenskolloquium Amerikanistik [2-std.]  
*K. Lubbers*  
Mi 11-13 — PR 01-612 (Bibl. II)
- 057 Kolloquium über laufende Forschungsarbeiten [2-std.]  
*K. Lubbers*  
Z. u. O. n. V.

### Wissenschaftliche Übungen

#### GRUNDSTUDIUM

- 058 – 065 Einführung in die Englische Philologie, in 8 Kursen [3-std.]
- Kurs A  
*G. Lampert*  
Mo 8.30-11 — P 204
  - Kurs B  
*K. Plewka*  
Mo 14-15 — P 6  
Di 14-16 — P 4
  - Kurs C  
*M. Siebald*  
Mo 16-18 — P 13  
Do 18-19 — P 109a
  - Kurs D  
*F. Schulz*  
Mi 8.30-11 — P 7
  - Kurs E  
*K. Reuter*  
Mi 11-12 — P 106  
Do 11-13 — P 207
  - Kurs F  
*E. Esser*  
Mi 11.30-13 — P 203  
Mi 13-14 — P 7
  - Kurs G  
*M. Pipphardt*  
Do 16.30-18 — P 106  
Fr 14 s. t.-14.45 — P 106
  - Kurs H  
*K. Ortseifen*  
Fr 8.30-11 — P 207
- 066 – 072 Englische Phonetik, in 7 Kursen [2-std.]
- Kurs A  
*D. Küster*  
Mo 11-12 — SLA 013  
Mo 12-13 — P 110

- Kurs B  
*K. Reuter*  
Di 12-13 — SLA 013  
Mi 10-11 — P 106
- Kurs C  
*U. Weitzel*  
Mi 10-12 — P 110
- Kurs D  
*P. Rösel*  
Mi 16-18 — SLA 013
- Kurs E  
*K. Ortseifen*  
Do 14-16 — P 110
- Kurs F  
*U. Bruhns*  
Fr 12-13 — P 106  
Fr 13-14 — SLA 013
- Kurs G  
*S. Beierlein*  
Fr 13-15 — P 101
- 073 – 078 Integrated Language Course,  
in 6 Kursen [3-std.]
- Kurs A  
*G. Lampert*  
Mi 8.30-10 — P 11  
Mi 12-13 — P 3
- Kurs B  
*U. Bruhns*  
Mi 14-15 — P 106  
Do 15-17 — P 102
- Kurs C  
*W. Barth*  
Mi 17 s. t.-19.15 — P 11
- Kurs D  
*F. Schulz*  
Do 13-14 — P 11  
Do 16-18 — P 110
- Kurs E  
*M. Pippardt*  
Do 15 s. t.-16.30 — P 106  
Fr 15 s. t.-15.45 — P 106
- Kurs F  
*S. Beierlein*  
Fr 9-12 — P 106
- 079 – 084 Culture Studies I (Anglistik),  
in 6 Kursen [2-std.]
- Kurs A  
*N. N.*  
Mo 13 s. t.-14.30 — P 207
- Kurs B  
*M. Pippardt*  
Mo 16.30-18 — SLA 013
- Kurs C  
*N. N.*  
Di 8.30-10 — P 101
- Kurs D  
*K. Reuter*  
Di 10-12 — P 106
- Kurs E  
*S. Beierlein*  
Do 14-16 — P 6
- Kurs F  
*M. F. Burls*  
Fr 13-15 — P 108
- 085 – 088 Culture Studies I (Amerikanistik),  
in 4 Kursen [2-std.]
- Kurs A  
*D. Küster*  
Mo 8.30-10 — P 203
- Kurs B  
*J. Koepsel*  
Di 12-14 — P 204
- Kurs C  
*F. Schulz*  
Di 16-18 — P 110
- Kurs D  
*U. Bruhns*  
Fr 14-16 — P 110
- 089 – 090 Culture Studies II (Anglistik),  
in 2 Kursen [2-std.]
- Kurs A  
*M. F. Burls*  
Mo 12 s. t.-13.30 — P 106
- Kurs B  
*N. N.*  
Mi 17-19 — P 102
- 091 – 093 Culture Studies II (Amerikanistik),  
in 3 Kursen (videogestützt) [2-std.]
- Kurs A  
*N. N.*  
Mo 8-10 — P 110
- Kurs B  
*J. Koepsel*  
Mo 10 s. t.-11.30 — P 106
- Kurs C  
*N. N.*  
Fr 8-10 — P 110
- 094 – 097 Übersetzung, in 4 Kursen [2-std.]
- Kurs A  
*M. F. Burls*  
Di 12-14 — P 13
- Kurs B  
*M. F. Burls*  
Mi 12-14 — P 13

- Kurs C  
*D. Küster*  
Mi 18-20 — P 106
- Kurs D  
*K. Plewka*  
Do 12-14 — P 106
- 098 – 102 Essay, in 5 Kursen [2-std.]
  - Kurs A  
*N. N.*  
Mo 8.30-10 — P 102
  - Kurs B  
*N. N.*  
Mo 10-12 — P 7
  - Kurs C  
*N. N.*  
Di 13-15 — P 11
  - Kurs D  
*N. N.*  
Mi 11.30-13 — SB II 03-153
  - Kurs E  
*N. N.*  
Do 16-18 — P 204

## HAUPTSTUDIUM

- 103 – 104 Culture Studies III (Anglistik), in 2 Kursen
  - Kurs A [2-std.]  
*N. N.*  
Mi 15 s. t.-16.30 — P 108
  - Kurs B: Postmodernity [2-std.]  
*W. Barth*  
Fr 12-14 — P 110
- 105 Culture Studies III (Amerikanistik): Political and Social Institutions of the United States [2-std.]  
*K. Ortseifen*  
Do 12-14 — P 110
- 106 Culture Studies III (Canada) [2-std.]  
*N. N.*  
Do 12 s. t.-13.30 — P 107
- 107 Culture Studies IV (Anglistik): The Women's Movement [2-std.]  
*W. Riedel*  
Di 14 s. t.-15.30 — P 203
- 108 – 109 Culture Studies IV (Amerikanistik), in 2 Kursen [2-std.]
  - Kurs A: The Hyphenated American  
*N. N.*  
Mi 11.30-13 — P 109a
  - Kurs B: America in the Thirties  
*J. Koepsel*  
Mi 10 s. t.-11.30 — P 203

- 110 – 112 Übersetzung, in 3 Kursen [2-std.]
  - Kurs A  
*J. Koepsel*  
Mo 12 s. t.-13.30 — SB II 03-436
  - Kurs B  
*M.F. Burls*  
Mi 16 s. t.-17.30 — SB II 03-144
  - Kurs C  
*S. Beierlein*  
Do 8.30-10 — P 109a
- 113 – 114 Essay, in 2 Kursen [2-std.]
  - Kurs A (literaturgestützt)  
*N. N.*  
Di 8-10 — SB II 03-436
  - Kurs B (literaturgestützt)  
*N. N.*  
Mi 13.30-15 — SB II 03-444
- 115 Fachaufsatz [2-std.]  
*N. N.*  
Do 8-10 — P 107
- 116 – 119 Klausurenkurs für Examenssemester, in 4 Kursen [2-std.]
  - Kurs A  
*J. Koepsel*  
Mi 12-14 — P 10
  - Kurs B  
*U. Bruhns*  
Do 13-15 — P 102
  - Kurs C  
*D. Küster*  
Do 13-15 — P 13

14

Tiefpreise für  
Hochschüler.

**SHR** *campus*  
reisebüro

Staudinger Weg 21 · Uni Campus Mainz  
Tel.: 0 61 31/374710 · Fax: 3 74 71 10

- Kurs D  
*W. Barth*  
Fr 10-12 — P 5
- 120 – 121 Fachdidaktik des Englischen,  
in 2 Kursen [2-std.]
- Kurs A  
*V. Herr*  
Mi 15 s. t.-16.30 — P 107
- Kurs B  
*L. Rüdell*  
Mi 17s. t.-18.30 — P 13

### STUFENÜBERGREIFEND

- 122 Sprachpraxis: Wirtschaftsenglisch [2-std.]  
*R. Nagel*  
Fr 12-14 — P 102
- 123 Wie hat Shakespeare ausgesehen? Authentische Porträts und Totenmaske. Methoden und Ergebnisse der Echtheitsprüfung  
*H. Hammerschmidt-Hummel*  
Do 27.11.1997, 18 Uhr  
s. die Ankündigung beim Studium generale

## Allgemeine Sprachwissenschaft

- Einführungsveranstaltung für Studienanfänger, Fach- und Hochschulortwechsler  
*D. Seelbach*  
Di, 21. Oktober 1997, 11-12 — P 12
- 151 Valenzgrammatik und Lexikongrammatik [2-std.]  
*D. Seelbach*  
Di 10-12 — P 110
- 152 Sprachwissenschaftliche Theorien [2-std.]  
*W. Bisang*  
Do 13.30-15 — P 104

### Proseminare

- 153 Einführung in die Linguistik [2-std.]  
*S. Eliasson*  
Di 14-16 — P 107  
vgl. »Studentische Arbeitsgruppen«: Tutorium zum Proseminar: Einführung in die Linguistik; s. S. 335
- 154 Einführung in die Textlinguistik [2-std.]  
*D. Seelbach*  
Mi 10-12 — P 13
- 155 Einführung in die Phonologie [2-std.]  
*T. Müller-Bardey*  
Mi 14.30-16 — P 104

### Seminare

- 156 Generative Grammatiken [2-std.]  
*D. Seelbach*  
Mo 12.30-14 — P 208

## Vergleichende Sprachwissenschaft

- Einführungsveranstaltung für Studienanfänger, Fach- und Hochschulortwechsler  
*W. Bisang*  
Di, 21. Oktober 1997, 12-13 — P 12

- 157 Sprachkontakt [2-std.]

*W. Bisang*  
Fr 11-13 — P 7

- 158 Sprachwissenschaftliche Themen für Fortgeschrittene [1-std.]  
*W. Bisang*  
14-tägl.: Do 17-19 — P 108

### Übungen

- 159 Formale Grammatiken und Grammatikformalismen [2-std.]  
*D. Seelbach*  
Fr 9-11 — P 208
- 160 Sprache und Geschlecht [2-std.]  
*K. Müller*  
Mo 10 s. t.-11.30 — P 102
- 161 Einführung in die Phonetik I [2-std.]  
*M. Metoui*  
Di 13 s. t.-14.30, — P 102

### Ergänzungskurs

- 162 Arbeitsgruppe Generative Grammatik [2-std.]  
*T. Müller-Bardey*  
Fr 14-16 — P 201

### Vorlesung

- 163 Sprachwissenschaftliche Theorien [2-std.]  
*W. Bisang*  
Do 13.30-15 — P 104

**Proseminare**

- 164 Einführung in die Linguistik [2-std.]  
*S. Eliasson*  
 Di 14-16 — P 107  
 vgl. »Studentische Arbeitsgruppen«: Tutorium zum Proseminar: Einführung in die Linguistik s. S. 335
- 165 Geschichte der Sprachwissenschaft [2-std.]  
*M. Grein*  
 Mo 11 s. t.-12.30 — P 208
- 166 Strukturkurs Chinesisch [2-std.]  
*W. Bisang*  
 Do 11.30-13 — P 204
- 167 Einführung in die Phonologie [2-std.]  
*T. Müller-Bardey*  
 Mi 14.30-16 — P 104
- 168 Einführung in die Phonetik I [2-std.]  
*M. Metoui*  
 Di 13 s. t.-14.30, — P 102
- 169 Einführung in die Experimentelle Phonetik I [2-std.]  
*M. Metoui*  
 Di 16-17.30 — P 109
- 170 Japanische Landeskunde und Geistesgeschichte I [2-std.]  
*C. Roth*  
 Fr 10.30-12 — P 11

- 171 Japanische Landeskunde und Geistesgeschichte II [2-std.]  
*M. Grein*  
 Mo 13-14.30 — P 107

**Seminar**

- 172 Sprachkontakt [2-std.]  
*W. Bisang*  
 Fr 11-13 — P 7
- 173 Sprachwissenschaftliche Themen für Fortgeschrittene [2-std.]  
*W. Bisang*  
 Do 17-19 — P 108
- 174 Phonetische Typologie [2-std.]  
*W. Bisang/M. Metoui*  
 Mi 12 s. t.-13.30 — P 208

**Ergänzungskurs**

- 175 Arbeitsgruppe Generative Grammatik [2-std.]  
*T. Müller-Bardey*  
 Fr 14-16 — P 201

Sprachkurse: siehe »Sprachkurse für Hörer aller Fachbereiche«

14

**Sprachen Nordeuropas und des Baltikums**

- Einführungsveranstaltung für Studienanfänger, Fach- und Hochschulortwechsler  
*S. Eliasson*  
 Di, 21. Oktober 1997, 13-14 — P 12

**Vorlesung**

- 176 Schwedische Phonologie [2-std.]  
*S. Eliasson*  
 Di 10-12 — P 207

**Proseminare**

- 177 Einführung in die Linguistik [2-std.]  
*S. Eliasson*  
 Di 14-16 — P 107  
 vgl. »Studentische Arbeitsgruppen«: Tutorium zum Proseminar: Einführung in die Linguistik's. S. 335

- 178 Kontrastive Morphologie und Syntax des Estnischen und Lettischen [2-std.]  
*D. Goeze*  
 Mi 13.30-15 — P 208
- 179 Die Phonetik der skandinavischen Sprachen [2-std.]  
*S. Eliasson*  
 Do 15-16.30 — P 15

**Seminar**

- 180 Codeswitching-Theorie [2-std.]  
*S. Eliasson*  
 Do 10-12 — P 106

Sprachkurse: siehe »Sprachkurse für Hörer aller Fachbereiche«

## Iranistik

- Einführungsveranstaltung für Studienanfänger, Fach- und Hochschulortwechsler  
*W. Bisang/M. Hirschbichler*  
Di, 21. Oktober 1997, 13-14 — P 109
- 181 Baktrische Inschriften II [2-std.]  
*H. Humbach*  
Di 10-12 — PR 141
- 182 Sogdisch [2-std.]  
*J. Elfenbein*  
Fr 12-14 — P 201
- 183 Khotanisch [2-std.]  
*J. Elfenbein*  
Fr 14.30-16 — P 6
- 184 Manichäisch, Mittelpersisch und Parthisch [2-std.]  
*J. Elfenbein*  
Fr 16.30-18 — P 15

## Sprachkurse (für Hörer aller Fachbereiche)

### Sprachen Nordeuropas und des Baltikums

- 185 Schwedisch I [2-std.]  
*E. Windrath*  
Mo 11.30-13 — P 13
- 186 Schwedisch III [2-std.]  
*E. Windrath*  
Mo 13.30-15 — SB II 03-153
- 187 Schwedisch V [2-std.]  
*E. Windrath*  
Mo 16-18 — P 201
- 188 Norwegisch I [2-std.]  
*H. Lommel*  
Mo 10-11.30 — P 11
- 189 Norwegisch III [2-std.]  
*H. Lommel*  
Di 18.30-20 — P 203
- 190 Norwegisch V [2-std.]  
*H. Lommel*  
Mi 18-20 — P 7
- 191 Finnisch I [2-std.]  
*T. Kapanen*  
Di 12-14 — P 107
- 192 Finnisch III [2-std.]  
*T. Kapanen*  
Di 15.30-17 — P 6
- 193 Finnisch V [2-std.]  
*T. Kapanen*  
Di 17-18.30 — P 208
- 194 Estnisch I [2-std.]  
*D. Goeze*  
Mi 15-17 — P 201
- 195 Estnisch III [2-std.]  
*D. Goeze*  
Mo 16-18 — Bibliothek P 109
- 196 Estnisch V [2-std.]  
*D. Goeze*  
Mo 18-20 — P 109a
- 197 Lettisch I [2-std.]  
*J. Linina*  
Fr 10-12 — P 6

## Sprachandragogik

Kontaktstudium »Erwachsenengemäßes Lehren und Lernen einer Fremdsprache«  
(Beschreibung s. S. 88)

- Kontaktadresse:  
Johannes Gutenberg-Universität,  
Zentralstelle für universitäre Fort- und  
Weiterbildung, 55099 Mainz  
Tel. 39-21 33, Fax 39-47 14
- Besucheranschrift:  
Forum 1, Zi. 02-203

### Nächste Lerneinheit

- Teilnehmerbedürfnisse und Kursformen im Wandel.  
*N.N.*  
Wochenendseminar: 17./18.10.1997
- Leseverstehen  
*F. Schulz*  
Wochenendseminar: 6./7.03.1998
- Lempsychologie  
*R. Piedmont*  
Wochenendseminar: 5./6.06.1998

- 198 Lettisch III [2-std.]  
*I. Linina*  
 Fr 12.30-14 — P 207

### Sprachen Ost- und Südasiens

- 199 Modernes Chinesisch I [2-std.]  
*Y. Zhu*  
 Do 18-20 — P 107
- 200 Modernes Chinesisch III [2-std.]  
*Y. Zhu*  
 Do 16-18 — P 107
- 201 Thai I, Grammatik und Schrift [2-std.]  
*T. D. Vu/W. Bisang*  
 Mi 16.30-19 — P 203

### Projekt Japan-Studien

- 202 Japanisch I [2-std.]  
*E. v. Schlabrendorff*  
 Fr 9-10.30 — P 104
- 203 Japanisch II [2-std.]  
*E. v. Schlabrendorff*  
 Fr 10.30-12 — P 104
- 204 Japanisch III [2-std.]  
*E. v. Schlabrendorff*  
 Mo 8.30-10 — P 6
- 205 Japanisch IV [2-std.]  
*K. Wiskamp*  
 Di 17-18.30 — P 6
- 206 Japanisch V [2-std.]  
*K. Wiskamp*  
 Fr 14-16 — P 13

- 207 Japanisch VI [2-std.]  
*K. Wiskamp*  
 Fr 16-18 — P 13
- 208 Japanisch: Vorbereitung auf den Proficiency Test: Stufen 3 und 4 [4-std.]  
*K. Wiskamp*  
 Do 17 s. t.-20 s. t. — SB II 03-444
- 209 Japanisch Intensiv [2-std.]  
*C. Roth*  
 Fr 13 s. t.-15 s. t. — P 104
- 210 Japanische Landeskunde und Geistesgeschichte I [2-std.]  
*C. Roth*  
 Fr 10.30-12 — P 11
- 211 Japanische Landeskunde und Geistesgeschichte II [2-std.]  
*M. Grein*  
 Mo 13-14.30 — P 107
- 212 Japanische Literatur [2-std.]  
*C. Roth*  
 Fr 8.30-10 — P 201

### Studentische Arbeitsgruppen

- 213 Tutorium zum Proseminar: Einführung in die Linguistik [2-std.]  
 Z. n. V. — P 109 (Bibliothek)  
 Erstes Treffen: 28.10.1997, 16 Uhr
- 214 Studentische Arbeitsgruppe: Irisch-Gälisch [2-std.]  
 Fr 12-14 — P 107
- 215 Studentische Arbeitsgruppe: Irisch-Gälisch II [2-std.]  
 Fr 14-16 — P 102

## Fachbereich 15: Philologie III

- Postanschrift:  
Fachbereich Philologie III,  
55099 Mainz
- Besucheranschrift:  
Welderweg 18 (Philosophicum)
- Univ.-Prof. Dr. Wolfgang GIRKE, P. Zi. 00-215,  
Tel. 39-22 46
- Prodekan: Univ.-Prof. Dr. Robert FLEISCHER
- Dekanat:  
Ursula SCHOLLMAIER, Christel MICHALSKI,  
P. Zi. 00-217, Tel. 39-22 46/33 46, Fax 39-46 19,  
Sprechzeiten Mo-Fr 10-12

### Informationen für Studierende

#### Studienfächer und -abschlußmöglichkeiten

- Romanische Philologie (Französisch, Italienisch, Portugiesisch, Spanisch):  
Magister; Promotion, die keine Abschlußprüfung voraussetzt; Doppelabschluß Magister Artium der Johannes Gutenberg-Universität und Maîtrise der Université de Bourgogne, Dijon (s. S. 107)
- Französisch, Italienisch, Spanisch, Portugiesisch:  
Erste Staatsprüfung für das Lehramt an Gymnasien. Eine Ausbildung im Vorbereitungsdienst im Fach Portugiesisch (Referendariat) ist in Rheinland-Pfalz nicht möglich.
- Slavische Philologie (Russisch, Polnisch, Kroatisch/Serbisch, Tschechisch):  
Magister; Promotion, die eine Abschlußprüfung voraussetzt.
- Russisch:  
Erste Staatsprüfung für Lehramt an Gymnasien.
- Polnisch:  
Erste Staatsprüfung für Lehramt an Gymnasien. Eine Ausbildung im Vorbereitungsdienst im Fach Polnisch (Referendariat) ist in Rheinland-Pfalz nicht möglich.
- Lateinische Philologie:  
Magister; Promotion, die keine Abschlußprüfung voraussetzt; Doppelabschluß Magister Artium der Johannes Gutenberg-Universität und Maîtrise der Université de Bourgogne, Dijon (s. S. 107).
- Griechische Philologie:  
Magister; Promotion, die keine Abschlußprüfung voraussetzt.
- Griechisch, Latein:  
Erste Staatsprüfung für Lehramt an Gymnasien.
- Klassische Archäologie:  
Magister; Promotion, die keine Abschlußprüfung voraussetzt.
- Kunstgeschichte:  
Magister; Promotion, die keine Abschlußprüfung voraussetzt.
- Christliche Archäologie und Byzantinische Kunstgeschichte:  
Magister; Promotion, die keine Abschlußprüfung voraussetzt.
- Islamische Philologie, Islamkunde, Semitistik, Turkologie:  
Magister; Promotion, die keine Abschlußprüfung voraussetzt.
- Indologie:  
Magister; Promotion, die keine Abschlußprüfung voraussetzt.
- Ägyptologie:  
Magister; Promotion, die keine Abschlußprüfung voraussetzt.

#### Einführungsveranstaltungen für Studienanfänger, Fach- und Hochschulortwechsler

- Romanische Philologie:  
Mittwoch, 22. Oktober 1997, 9-11, P 1
- Russisch/Slavische Philologie:  
Mittwoch, 22. Oktober 1997, 10-12, P 15
- Klassische Philologie:  
Freitag, 24. Oktober 1997, 9-11, P 206
- Klassische Archäologie:  
Mittwoch, 22. Oktober 1997, 11-13, P 3
- Kunstgeschichte/Christliche Archäologie und Byzantinische Kunstgeschichte:  
Montag, 20. Oktober 1997, 17-18, P 2
- Orientkunde:  
Mittwoch, 22. Oktober 1997, 12-13, PR 00-112/00-116, Welderweg 20
- Indologie:  
Mittwoch, 29. Oktober 1997, 11-12, Bibl. des Inst. f. Indologie
- Ägyptologie:  
Donnerstag, 23. Oktober 1997, 9-10, P 15



**Studienfachberatung****ROMANISCHE PHILOLOGIE**

Besucheranschrift: Jakob-Welder-Weg 18

BLASER, P Zi. 01-558, Tel. 39-35 28

CESSI, P Zi. 01-542, Tel. 39-44 39;

DAMBLEMONT, P Zi. 01-546, Tel. 39-26 51;

DÖRR, P Bibl., Zi. 02-714, Tel. 39-21 95;

DUFEU, P Zi. 01-546, Tel. 39-26 51;

DUMONTET, P Zi. 02-554, Tel. 39-33 97;

LUSTIG, P Zi. 02-555, Tel. 39-24 32;

SILVA-BRUMMEL, P Zi. 01-555, Tel. 39-51 17;

- in der vorlesungsfreien Zeit vom 1. bis 17. Oktober 1997:
  - Französisch (Allgemeines/Proseminare): DAMBLEMONT, Mi 10.30-12.30; DÖRR, Mo 10-12
  - Französisch (Sprachpraxis): DUMONTET, Do 10-12
  - Spanisch: BLASER, Mi 10-12
  - Italienisch: CESSI, Do 10-12
  - Portugiesisch: SILVA-BRUMMEL, Mi 10-11
- in der Studieneinführungswoche vom 20. bis 24. Oktober 1997:
  - Französisch: DAMBLEMONT, Mi 11-13, P Zi. 01-546 DUFU, Mi 11-13, P Zi. 01-546
  - Spanisch: LUSTIG, Mi 11-13, P Zi. 02-555
  - Italienisch: CESSI, Mi 11-13, P Zi. 01-542
  - Portugiesisch: SILVA-BRUMMEL, Mi 11-12, P Zi. 01-555
- in der Vorlesungszeit vom 27. Oktober 1997 bis 20. Februar 1998:
  - Französisch (Allgemeines/Proseminare): DAMBLEMONT, Mi 10.30-12.30; DÖRR, Di 10-11 u. Mi 10-11
  - Französisch (Sprachpraxis): DUMONTET, Di 11-12 u. Do 11-12
  - Spanisch: BLASER, Di 16-17, Do 16-17
  - Italienisch: CESSI, Mi 14-15, Di 9-10
  - Portugiesisch: SILVA-BRUMMEL, Mo, Mi 11.15-12
- in der vorlesungsfreien Zeit vom 23. Februar bis 31. März 1998:
  - Französisch (Allgemeines/Proseminare): DAMBLEMONT, Mi 10.30-12.30; DÖRR, Mo 10-12
  - Französisch (Sprachpraxis): DUMONTET, Do 10-12
  - Spanisch: LUSTIG, Di 15-17; BLASER, Mi 10-12
  - Italienisch: CESSI, Do 10-12

• Portugiesisch:

SILVA-BRUMMEL, Mi 10-11

**SLAVISCHE PHILOLOGIE**

Besucheranschrift: Welderweg 18

Dr. H. MATUSCHEK, Mainzer Polonicum,

Friedrich-von-Pfeiffer-Weg 3,

Zi. 03-131, Tel. 39-51 09;

R. GOLDT, P Zi. 37b, Tel. 39-21 87;

R. RITSCHEL, P Zi. 00-542, Tel. 39-28 08;

- in der vorlesungsfreien Zeit vom 1. bis 17. Oktober 1997: GOLDT, Mo 10-12

- in der Studieneinführungswoche vom 20. bis 24. Oktober 1997: GOLDT, Mo 10-12

- in der Vorlesungszeit vom 27. Oktober 1997 bis 20. Februar 1998:

GOLDT, Mo 10-12, Do 10-11;

RITSCHEL, PALME, MATUSCHEK, n. tel. V.

- in der vorlesungsfreien Zeit vom 23. Februar bis 31. März 1998:

GOLDT, PALME, MATUSCHEK, n. tel. V.

**KLASSISCHE PHILOLOGIE:****GRIECHISCH, LATEIN**

Besucheranschrift: Jakob-Welder-Weg 18

Dr. S. FÖLLINGER, P Zi. 03-567, Tel. 39-31 40;

Dr. M. GIESCHE, P Zi. 03-558, Tel. 39-27 87;

Dr. G. KURZ, P Zi. 03-552, Tel. 39-27 86;

Prof. Dr. D. MÜLLER, P Zi. 03-566, Tel. 39-26 65;

PD Dr. C. PIETSCH, P Zi. 03-555, Tel. 39-27 84;

Dr. U. REINHARDT, P Zi. 03-558, Tel. 39-27 87;

E. SCHLITZ, P Zi. 03-567, Tel. 39-31 40

- in der vorlesungsfreien Zeit vom 23. Februar bis 31. März 1998:

FÖLLINGER, Mi 11-12 und n. V.,

PIETSCH, Mo 10-11 und n. V.,

SCHLITZ, Mi 9-10 und n. V.

- in der Studieneinführungswoche vom 20. bis 24. Oktober 1997:

FÖLLINGER, Mi 11-12 und n. V.,

PIETSCH, Mo 10-11 und n. V.,

SCHLITZ, Mi 9-10 und n. V.

- in der Vorlesungszeit vom 27. Oktober 1997 bis 20. Februar 1998:

FÖLLINGER, Mi 11-12 und n. V.,

GIESCHE, Di 10-12,

KURZ, Mi 10-11,

MÜLLER, Do 10-11,

PIETSCH, Mo 10-11 und n. V.,

REINHARDT, Mi 9-10,

SCHLITZ, Mi 9-10 und n. V.

- in der vorlesungsfreien Zeit vom 21. Juli bis 30. September 1997:

FÖLLINGER, Mi 11-12 und n. V.,

PIETSCH, Mo 10-11 und n. V.,  
SCHLITZ, Mi 9-10 und n. V.

#### KLASSISCHE ARCHÄOLOGIE

Besucheranschrift: Welderweg 18

PD Dr. R. BOL, P Zi 03-621, Tel. 39-27 53

- in der vorlesungsfreien Zeit vom 1. bis 17. Oktober 1997: n. tel. V.
- in der Studieneinführungswoche vom 20. bis 24. Oktober 1997: Mi 10-11
- in der Vorlesungszeit vom 27. Oktober 1997 bis 20. Februar 1998: Di 10-12
- in der vorlesungsfreien Zeit vom 21. Juli bis 30. September 1997: n. tel. V.

#### KUNSTGESCHICHTE, CHRISTLICHE ARCHÄOLOGIE UND BYZANTINISCHE KUNSTGESCHICHTE

Besucheranschrift: Binger Straße 26

Dr. D. BIENECK, Zi. 01 302, Tel. 39-28 95;

Dr. U. ENGEL, Zi. 03-326, Tel. 39-28 95;

Dr. K. KAPPEL, Zi. 03 326, Tel. 39-28 95;

PD Dr. phil. habil. C. MEIER, Zi. 03 321, Tel. 39-38 75

- in der vorlesungsfreien Zeit vom 1. bis 17. Oktober 1997: s. Aushang und n. tel. V.
- in der Studieneinführungswoche vom 20. bis 24. Oktober 1997: Mo 9-11, Mi 9-11, Do 9-13
- in der Vorlesungszeit vom 27. Oktober 1997 bis 20. Februar 1998: Mo 9-11, Mi 9-11, Do 9-13
- in der vorlesungsfreien Zeit vom 23. Februar bis 31. März 1998: siehe Aushang und n. tel. V.

#### ISLAMISCHE PHILOLOGIE, ISLAMKUNDE, SEMITISTIK, TURKOLOGIE

Besucheranschrift: Welderweg 20

Linde JOST M.A., R 00-111, Tel. 39-44 51;

Astrid MENZ M.A., R 02-116, Tel. 39-27 79

- in der vorlesungsfreien Zeit vom 1. bis 17. Oktober 1997: n. tel. V.
- in der Studieneinführungswoche vom 20. bis 24. Oktober 1997: n. tel. V.
- in der Vorlesungszeit vom 27. Oktober 1997 bis 20. Februar 1998: n. tel. V.
- in der vorlesungsfreien Zeit vom 23. Februar bis 31. März 1998: n. tel. V.

#### INDOLOGIE

Besucheranschrift: Friedrich-von-Pfeiffer-Weg 5

H. MICHAEL, M. A., Tel. 39-56 11;

Dr. W. SCHMITT, Tel. 39-55 10

- in der vorlesungsfreien Zeit vom 1. bis 17. Oktober 1997: n. tel. V.

- in der Studieneinführungswoche vom 20. bis 24. Oktober 1997: n. tel. V.
- in der Vorlesungszeit vom 27. Oktober 1997 bis 20. Februar 1998: n. tel. V.
- in der vorlesungsfreien Zeit vom 23. Februar bis 31. März 1998: n. tel. V.

#### ÄGYPTOLOGIE

Besucheranschrift: Friedrich-von-Pfeiffer-Weg 5  
Dr. Mechthild SCHADE-BUSCH, Zi. 104, Tel. 39-24 38

- in der vorlesungsfreien Zeit vom 1. bis 17. Oktober 1997: n. tel. V.
- in der Studieneinführungswoche vom 20. bis 24. Oktober 1997: n. tel. V.
- in der Vorlesungszeit vom 27. Oktober 1997 bis 20. Februar 1998: Mo u. Do 9-10 u. n. V.
- in der vorlesungsfreien Zeit vom 23. Februar bis 31. März 1998: n. tel. V.

#### Vertrauensdozenten für ausländische Studierende

- Französisch:  
Univ.-Prof. Dr. phil. Barbara WEHR,  
Welderweg 18, Philosophicum, P Zi 02-546,  
Tel. 39-44 42, Sprechzeiten Do 14-16
- Spanisch:  
Univ.-Prof. Dr. phil. Dieter JANIK,  
Welderweg 18, Philosophicum, P Zi 02-553,  
Tel. 39-44 45, Sprechzeiten Di 11-12
- Italienisch:  
Univ.-Prof. Dr. phil. Klaus LEY,  
Welderweg 18, Philosophicum, P Zi 01-551,  
Tel. 39-29 86, Sprechzeiten n. V.
- Portugiesisch:  
Dr. phil. Maria Fernanda SILVA-BRUMMEL,  
Welderweg 18, Philosophicum, P Zi 01-555,  
Tel. 39-51 17, Sprechzeiten Mo 12.15-13, Do 11.15-12
- Slavistik:  
Dr. phil. Branka PALME,  
Welderweg 18, Philosophicum, P Zi. 00-542,  
Tel. 39-28 08, Sprechzeiten n. V.
- Klassische Philologie: Univ.-Prof. Dr. phil.  
Klaus SALLMANN, Welderweg 18, Philosophi-  
cum, Tel. 39-23 35
- Klassische Archäologie:  
PD Dr. R. Bol,  
Welderweg 18, Philosophicum, P Zi 03-621,  
Tel. 39-27 53, Sprechzeiten n. V.
- Kunstgeschichte/Christliche Archäologie und  
Byzantinische Kunstgeschichte:  
PD Dr. phil. habil. Claudia MEIER, Kunstge-

schichtliches Institut, Binger Str. 26, Zi. 03-321,  
Tel. 39-38 75, Sprechzeiten Do 11-13

- **Orientalistik:**  
Univ.-Prof. Dr. phil. Helga VENZLAFF,  
Welderweg 20, R 00-125, Tel. 39-27 80/44 50,  
Sprechzeiten Mi 10-12
- **Indologie:**  
Univ.-Prof. Dr. K. MEISIG, Pfeifferweg 5,  
Tel. 39-44 52, Sprechzeiten n. V.
- **Ägyptologie:**  
N. N.

### Studien-, Prüfungs- und Promotionsordnungen

#### ROMANISCHE PHILOLOGIE

Die Studienordnungen für das Studium der Fächer Französische Philologie, Italienische Philologie (Italianistik), Spanische Philologie (Hispanistik) und Portugiesische Philologie (Lusitanistik) in den Studiengängen für Magister und Promotion sind in der Seminarbibliothek A erhältlich.

Die Ordnung für die Zwischenprüfung der Fachbereiche 11-16 und 23 der Johannes Gutenberg-Universität ist in der Seminarbibliothek A erhältlich.

#### *Magister, Promotion:*

Die Ordnung für die Magisterprüfung der Fachbereiche 11-16 und 23 der Johannes Gutenberg-Universität Mainz ist im Dekanat erhältlich.

Die Promotionsordnung der Fachbereiche 11 bis 16 und 23 der Johannes Gutenberg-Universität Mainz ist im Dekanat erhältlich.

#### FRANZÖSISCH, ITALIENISCH, SPANISCH, PORTUGIESISCH

#### *Lehramt an Gymnasien:*

Die Ordnung für die Zwischenprüfung der Fachbereiche 11-16 und 23 der Johannes Gutenberg-Universität ist in der Seminarbibliothek A erhältlich.

Die Studienordnungen für das Studium der Fächer Französisch, Italienisch, Spanisch und Portugiesisch im Studiengang Lehramt an Gymnasien an der Johannes Gutenberg-Universität sind in der Seminarbibliothek A erhältlich.

Die Landesverordnung über die Erste Staatsprüfung für das Lehramt an Gymnasien liegt zur Einsicht aus: in der Seminarbibliothek A, im Lesesaal der UB und im Prüfungsamt, Johann-Friedrich-von-Pfeiffer-Weg 5. Außerdem ist sie im Buchhandel erhältlich.

### Fachpraktikum für Lehramtsstudierende

s. S. 54

Termine für Anmeldung und Vorbesprechung sind dem Schwarzen Brett zu entnehmen.

#### SLAVISCHE PHILOLOGIE

Der Studienplan für das Fach Slavistik (Prüfungsabschluss Magister oder Promotion) ist in Bearbeitung.

#### *Magister:*

Die Ordnung für die Zwischenprüfung der Fachbereiche 11-16 und 23 der Johannes Gutenberg-Universität ist im Dekanat erhältlich.

Die Ordnung für die Magisterprüfung der Fachbereiche 11-16 und 23 der Johannes Gutenberg-Universität Mainz ist im Dekanat erhältlich.

#### *Promotion:*

Die Promotionsordnung der Fachbereiche 11 bis 16 und 23 der Johannes Gutenberg-Universität Mainz ist im Dekanat erhältlich.

#### RUSSISCH

#### *Lehramt an Gymnasien:*

Die Ordnung für die Zwischenprüfung der Fachbereiche 11-16 und 23 der Johannes Gutenberg-Universität ist im Dekanat erhältlich.

Die Studienordnung für das Studium des Faches Russisch im Studiengang Lehramt an Gymnasien an der Johannes Gutenberg-Universität Mainz ist im Institutsekretariat, P Zi. 00-552, erhältlich.

Die Landesverordnung über die Erste Staatsprüfung für das Lehramt an Gymnasien ist im Buchhandel erhältlich und im Dekanat einsehbar (Kopiervorlage).

- Prüfungsamt: s. S. 71

#### POLNISCH

#### *Lehramt an Gymnasien:*

Die Ordnung für die Zwischenprüfung der Fachbereiche 11-16 und 23 der Johannes Gutenberg-Universität ist im Dekanat erhältlich.

Die Landesverordnung über die Erste Staatsprüfung für das Lehramt an Gymnasien ist im Buchhandel erhältlich und im Dekanat einsehbar (Kopiervorlage).

- Prüfungsamt: s. S. 71

## GRIECHISCHE PHILOLOGIE, LATEINISCHE PHILOLOGIE

Die Ordnung für die Zwischenprüfung der Fachbereiche 11-16 und 23 der Johannes Gutenberg-Universität ist im Dekanat erhältlich.

### *Magister, Promotion:*

Die Ordnung für die Magisterprüfung der Fachbereiche 11-16 und 23 der Johannes Gutenberg-Universität Mainz ist im Dekanat erhältlich.

Die Promotionsordnung der Fachbereiche 11 bis 16 und 23 der Johannes Gutenberg-Universität Mainz ist im Dekanat erhältlich.

## LATEIN

### *Lehramt an Gymnasien:*

Die Ordnung für die Zwischenprüfung der Fachbereiche 11-16 und 23 der Johannes Gutenberg-Universität ist im Dekanat erhältlich.

Die Studienordnung für das Studium des Faches Latein im Studiengang Lehramt an Gymnasien an der Johannes Gutenberg-Universität ist im Institutsssekretariat erhältlich.

Die Landesverordnung über die Erste Staatsprüfung für das Lehramt an Gymnasien ist im Buchhandel erhältlich und im Dekanat einsehbar (Kopiervorlage).

- Prüfungsamt: s. S. 71

## GRIECHISCH

### *Lehramt an Gymnasien:*

Die Ordnung für die Zwischenprüfung der Fachbereiche 11-16 und 23 der Johannes Gutenberg-Universität ist im Dekanat erhältlich.

Die Studienordnung für das Studium des Faches Griechisch im Studiengang Lehramt an Gymnasien an der Johannes Gutenberg-Universität Mainz ist im Institutsssekretariat erhältlich.

Die Landesverordnung über die Erste Staatsprüfung für das Lehramt an Gymnasien ist im Buchhandel erhältlich und im Dekanat einsehbar (Kopiervorlage).

- Prüfungsamt: s. S. 71

## KLASSISCHE ARCHÄOLOGIE

Der Kultusminister hat auf Antrag des Fachbereichs auf Erlaß einer Studienordnung verzichtet.

Die Ordnung für die Zwischenprüfung der Fachbereiche 11-16 und 23 der Johannes Gutenberg-Universität ist im Dekanat erhältlich.

### *Magister, Promotion:*

Die Ordnung für die Magisterprüfung der Fachbereiche 11-16 und 23 ist im Dekanat erhältlich.

Die Promotionsordnung der Fachbereiche 11 bis 16 und 23 der Johannes Gutenberg-Universität Mainz ist im Dekanat erhältlich.

## KUNSTGESCHICHTE

Der Studienplan für das Fach Kunstgeschichte ist im Sekretariat, Binger Straße 26, erhältlich.

Die Ordnung für die Zwischenprüfung der Fachbereiche 11-16 und 23 der Johannes Gutenberg-Universität ist im Dekanat erhältlich.

### *Magister, Promotion:*

Die Ordnung für die Magisterprüfung der Fachbereiche 11-16 und 23 der Johannes Gutenberg-Universität Mainz ist im Dekanat erhältlich.

Die Promotionsordnung der Fachbereiche 11 bis 16 und 23 ist im Dekanat erhältlich.

## CHRISTLICHE ARCHÄOLOGIE UND BYZANTINISCHE KUNSTGESCHICHTE

Die Studienordnung für das Studium des Faches Christliche Archäologie und Byzantinische Kunstgeschichte ist im Institutsssekretariat erhältlich.

Die Ordnung für die Zwischenprüfung der Fachbereiche 11-16 und 23 der Johannes Gutenberg-Universität ist im Dekanat erhältlich.

### *Magister, Promotion:*

Die Ordnung für die Magisterprüfung der Fachbereiche 11-16 und 23 der Johannes Gutenberg-Universität Mainz ist im Dekanat erhältlich.

Die Promotionsordnung der Fachbereiche 11 bis 16 und 23 der Johannes Gutenberg-Universität Mainz ist im Dekanat erhältlich.

## ISLAMISCHE PHILOLOGIE, ISLAMKUNDE, SEMITISTIK, TURKOLOGIE UND INDOLOGIE, ÄGYPTOLOGIE

Der Kultusminister hat auf Antrag des Fachbereichs auf Erlaß der Studienordnung verzichtet.

Die Ordnung für die Zwischenprüfung der Fachbereiche 11-16 und 23 der Johannes Gutenberg-Universität ist im Dekanat erhältlich.

### *Magister, Promotion:*

Die Ordnung für die Magisterprüfung der Fachbereiche 11-16 und 23 der Johannes Gutenberg-Universität Mainz ist im Dekanat erhältlich.

Die Promotionsordnung der Fachbereiche 11 bis 16 und 23 ist im Dekanat erhältlich.

## Fachpraktikum für Lehramtsstudierende

s. S. 54

## Kommentar zu den Lehrveranstaltungen

- Romanistik: Kommentiertes Vorlesungsverzeichnis liegt Anfang Februar 1997 vor; erhältlich in der Bibliothek A des Romanischen Seminars. Schutzgebühr 1,- DM.
- Slavistik, Russistik: Kommentiertes Vorlesungsverzeichnis ist im Sekretariat, P Zi. 00-552, erhältlich.
- Griechisch und Latein: Kommentar ist erhältlich ab dem 7. Juli 1997 in der Seminarbibliothek (P R 03-712) oder P Zi. 03-575.
- Klassische Archäologie: Kommentiertes Vorlesungsverzeichnis der Fachschaft ist erhältlich Anfang April 1997 in der Institutsbibliothek, Zi 03-612. Schutzgebühr ca. 1,- DM.
- Ägyptologie: Kommentiertes Vorlesungsverzeichnis der Fachschaft ist erhältlich ab Anfang Oktober 1997 im Geschäftszimmer, Zi. 106.
- Kunstgeschichte, Christliche Archäologie und Byzantinische Kunstgeschichte: Kommentiertes Vorlesungsverzeichnis der Fachschaft ist vor Semesterbeginn in der Institutsbibliothek, Zi. 02-301, erhältlich.

## Anschrift der Fachschaften

- Romanistik:  
Welderweg 18 (Philosophicum),  
P Zi. 02-538, 55099 Mainz
- Slavistik:  
Welderweg 18 (Philosophicum),  
55099 Mainz
- Klassische Philologie:  
Welderweg 18 (Philosophicum),  
55099 Mainz
- Klassische Archäologie:  
Welderweg 18 (Philosophicum),  
55099 Mainz

- Kunstgeschichte, Christliche Archäologie und Byzantinische Kunstgeschichte:  
Binger Straße 26, 55122 Mainz
- Orientkunde:  
Welderweg 20, 55099 Mainz
- Indologie:  
Friedrich-von-Pfeiffer-Weg 5,  
55099 Mainz
- Ägyptologie:  
Friedrich-von-Pfeiffer-Weg 5,  
II. OG, 55099 Mainz

## Hinweis für Studierende

### STUDIENGANG ROMANISTIK

Alle neu immatrikulierten Studierenden für das Fach Romanistik werden gebeten, sich eine Seminarmitgliedskarte unter Vorlage des Studienbuchs und zweier Paßfotos ausstellen zu lassen (Zi. 02-536, Mo-Do 9.30 bis 11.30). Verlängerung der Seminararkarten für die bereits eingeschriebenen Studierenden unter Vorlage des Computerabschnitts und Angabe eventueller Anschriftenänderungen vom Mo, 27.-Fr., 31. Oktober 1997, 9.30-12.30 (Eingang zum Zeitschriftenmagazin des Romanischen Seminars). Nachzügler: Mi 12.10.97, 9.30-12.30; Mi 26.10.97, 14.30-16.30 (Eingang zum Zeitschriftenmagazin). Die genannten Termine sind unbedingt einzuhalten.

Die Erstimmatrikulierten werden gebeten, sich die »Erläuterungen zu den Lehrveranstaltungen« in jedem Fall vor der Einführungsveranstaltung zu besorgen (in der Bibliothek A des Romanischen Seminars bzw. am Mi 22. Oktober 1997 ab 8.45 vor P 1). Studienordnungen und Informationsblätter sind in der Bibliothek des Romanischen Seminars erhältlich.

### STUDIENGANG RUSSISCH, SLAVISCHE PHILOLOGIE

Anmeldungen zu den Lehrveranstaltungen vor Beginn des Semesters. Auskünfte, Informationsblätter, Studienordnungen und Seminararkarten sind im Sekretariat (P Zi. 00-552) erhältlich.

## Wissenschaftliche Einrichtungen

Integrierte wissenschaftliche Einrichtungen mit eigener Leitung, ohne eigene Verwaltung.

### Romanisches Seminar

- Besucheranschrift:  
Jakob-Welder-Weg 18 (Philosophicum)  
Tel. 39-30 76, Fax 39- 30 76
- Leitung:  
Univ.-Prof. Dr. H. T. SIEPE, Tel. 39-22 49
- Sekretariat:  
Katrín MELZER-VOIGT (Geschäftszimmer),  
Tel. 39-22 49, P Zi. 02-547,  
[melzer@mzdmza.zdv.uni-mainz.de],  
Ursula SIMAEI, Tel. 39-28 16, Zi. P 02-536,  
[simaei@mzdmza.zdv.uni-mainz.de],  
Claude BUSCKE, Tel. 39-34 10, Zi. 02-548,  
[buscke@mzdmza.zdv.uni-mainz.de],  
Vera SCHLICK, Tel. 39-47 83, Zi. 02-543,  
[schlick@mzdmza.zdv.uni-mainz.de],  
Irmtraud VOGEL, Tel. 39-47 84, Bibliothek A 1,  
Zi. 02-716, [vogel@mzdmza.zdv.uni-mainz.de]
- Universitätsprofessoren:  
Dr. E. GEISLER, Tel. 39-26 50-47 83,  
Dr. Dr. h.c. D. JANIK, Tel. 39-44 45-47 84,  
Dr. K. LEY, Tel. 39-29 86-47 84,  
Dr. H. T. SIEPE, Tel. 39-29 87/-34 10,  
Dr. B. WEHR, Tel. 39-44 42,  
Dr. R. ANDRIANNE (emeritiert), Tel. 39-34 10,  
Dr. H. KRÖLL (emeritiert), Tel. 39-28 16
- Wiss. Assistentin:  
Dr. C. MUNDT-ESPIN, Tel. 39-55 05
- Wiss. Mitarbeiter: Dr. DE BERNARDO STEMPEL, Dr. J. BLASER, B. BOSOLD, Dr. V. CESSI, Dr. G. DAMBLEMONT, G. DÖRR, B. DUFEU, Dr. D. DUMONTET, C. FORTE, C. ECKMANN, Dr. W. LUSTIG, Dr. D. PALACIOS, D. SARRADO, Dr. M. SCOTTI-ROSIN, K. SEMSCH, Dr. M. F. SILVA-BRUMMEL, Dr. H. THOMASSEN
- Lektor (Instituto Camões):  
Dr. L.J. CAETANO DA ROSA, Tel. 39-55 04
- Lehrbeauftragte: G. CSEJKA, Dr. G. REICHERT
- Bibliothek des Romanischen Seminars:  
P Zi. 02-712, Mo-Do 9-17, Fr 9-15.30  
(evtl. zusätzliche Öffnungszeiten und Öffnungszeiten in der vorlesungsfreien Zeit gemäß Ausgang im Romanischen Seminar), Tel. 39-28 18 (Bibl. A), Tel. 39-47 85 (Bibl. B).  
Dipl.-BW. N. N., E. MÜSCH, A. BRÜCKNER, Tel. 39-28 18, [fassbend@mzdmza.zdv.uni-mainz.de], G. DÖRR, Tel. 39-21 95

### Institut für Slavistik

- Besucheranschrift:  
Welderweg 18 (Philosophicum)
- Geschäftsführung: Univ.-Prof.  
Dr. B. Schultze, Tel. 39-28 07
- Sekretariat:  
Brigitte NINK, Ewa MAKARCYK-SCHUSTER,  
P Zi. 00-552, Tel. 39-28 07, Fax 39-47 09,  
Monika PANITZ (Mainzer Polonicum), Tel.  
39-49 89
- Universitätsprofessoren:  
Dr. W. GIRKE, Tel. 39-21 86,  
Dr. F. GÖBLER, Tel. 39-39 08,  
Dr. E. REISSNER (emeritiert), Tel. 39-28 05,  
Dr. B. SCHULTZE, Tel. 39-49 89,  
Dr. H. WISSEMAN (emeritiert)
- Wiss. Mitarbeiter:  
I. DERECKA-WEBER, Dr. R. GOLDT, U. LANGE,  
M. MASKALALA, Akad. Rat Dr. H. MATUSCHEK,  
Dr. J. MEICHEL, Dr. B. PALME, Dr. U. PATZKE,  
R. RITSCHEL, A. WILHELM
- Lehrbeauftragte:  
J. KRÍZ, B. KÖBERLE
- Institutsbibliothek Slavistik und Osteuropäische  
Geschichte:  
P Zi. 00-718, Mo-Do 9-16.30, Fr 9-14, Tel.  
39-28 15

### Mainzer Polonicum

- Besucheranschrift:  
Friedrich-von-Pfeiffer-Weg 3,  
Tel. 39-49 89, Fax 39-47 09
- Wissenschaftliche Leitung:  
Univ.-Prof. Dr. B. SCHULTZE,  
Tel. 39-49 89/51 01
- Organisation:  
Dr. H. MATUSCHEK, Tel. 39-51 09
- Sekretariat:  
Monika PANITZ, Tel. 39-49 89, Sprechstd. Mo-  
Fr 9-13

### Seminar für Klassische Philologie

- Besucheranschrift:  
Jakob-Welder-Weg 18 (Philosophicum)
- Leitung:  
Univ.-Prof. Dr. K. SALLMANN, Tel. 39-27 85
- Sekretariat: Käthe HEINTZ (Geschäftszimmer),  
P Zi. 03-575, Tel. 39-23 35, Fax 39-47 97,  
[heintz@mzdmza.zdv.uni-mainz.de]
- Universitätsprofessoren:

- Dr. J. BLÄNSDORF, Tel. 39-26 14,  
 Dr. W. NICOLAI, Tel. 39-26 66,  
 Dr. A. SPIRA (pensioniert), Tel. 39-23 35,  
 Dr. A. WLOSOK, Tel. 39-22 35
- Außerplanmäßiger Professor:  
 Dr. D. MÜLLER, Tel. 39-26 65
  - Wiss. Mitarbeiter:  
 Dr. S. FÖLLINGER, Dr. M. GIESCHE, Dr. G. KURZ, Akad. Dir., PD Dr. C. PIETSCH, Dr. U. REINHARDT, Akad. Dir., E. SCHLITZ
  - Seminarbibliothek:  
 Bibl.-Olnsp. A. HAUBRICH, E. LIPPOK, Tel. 39-52 40; PR 03-712, Mo-Fr 10-14 u. n. V., in der vorlesungsfreien Zeit gemäß Aushang

### Institut für Klassische Archäologie

- Besucheranschrift:  
 Jakob-Welder-Weg 18 (Philosophicum)
- Leitung: Univ.-Prof. Dr. R. FLEISCHER, Tel. 39-25 87
- Sekretariat: Susan PINNELLS M.A., PZi 03-613, Tel. 39-27 53, Fax 39-30 73
- Universitätsprofessoren:  
 Dr. A. LEIBUNDGUT-MAYE (pensioniert), Tel. 39-27 54,  
 Dr. G. HAFNER (a. D.), Tel. 39-21 74
- Wiss. Assistent:  
 Dr. K. JUNKER, Tel. 39-22 20
- Wiss. Mitarbeiter:  
 PD Dr. R. BOL, Tel. 39-27 53
- Nichtbedienstete Habilitierte:  
 apl. Prof. Dr. U. HÖCKMANN, Tel. 39-27 53
- Fotolabor:  
 Angelika SCHURZIG, Tel. 39-34 23
- Institutsbibliothek: P Zi 03-612, Mo-Fr 9-17

### Kunstgeschichtliches Institut mit Arbeitsbereich Christliche Archäologie und Byzantinische Kunstgeschichte

- Besucheranschrift: Binger Straße 26
- Leitung:  
 Univ.-Prof. Dr. E. SCHRÖTER, Tel. 39-38 75
- Sekretariat: Karin SCHARNAGL, Ingrid SCHOLZ, Tel. 39-22 58
- Universitätsprofessoren:  
 Dr. H. BIERMANN (pensioniert),  
 Dr. M. BRINGMANN, Tel. 39-43 99,  
 Dr. R. HAMANN-MACLEAN (emeritiert),  
 Dr. U. PESCHLOW, Tel. 39-43 98,  
 Dr. E. SCHRÖTER, Tel. 39-38 75,  
 Dr. D. VON WINTERFELD, Tel. 39-43 97
- Habilitierte Bedienstete:  
 Akad. Rätin PD Dr. C. MEIER

Akad. Direktor Prof. Dr. H.-J. IMIELA (pensioniert)

- Nichtbedienstete Habilitierte:  
 PD Dr. phil. habil. W. BRÖNNER
- Wiss. Assistenten:  
 Dr. D. BIENECK, Dr. U. ENGEL, Dr. K. KAPPEL
- Lehrbeauftragte:  
 Dr. C. CANTZLER, Dipl.-Ing. V. GEISSLER, Dr. A. HAGEDORN, Dr. P. KARN, Dr. H.-J. KOTZUR, Dr. S. MÖLLERS
- Institutsbibliothek: Dr. C. CANTZLER, M. STEINBRENNER, Tel. 39-22 58; Binger Straße 26, 2. Stock, Mo-Do 9-17, Fr 9-16. Öffnungszeiten in der vorlesungsfreien Zeit gemäß Aushang
- Fotolabor: M. GRÄWE, B. DREIS, Tel. 39-22 58

### Seminar für Orientkunde

- Besucheranschrift:  
 Jakob-Welder-Weg 20
- Leitung: Univ.-Prof. Dr. L. JOHANSON, Tel. 39-27 79/34 00, Fax 39-43 80
- Sekretariat:  
 Monika HAEUSSER, R 00-126, Tel. 39-27 80,  
 Dorothea WINTERLING, R 02-116, Tel. 39-27 79
- Universitätsprofessoren:  
 Dr. J. BENZING (emeritiert),  
 Dr. H. HORST (pensioniert),  
 Dr. L. JOHANSON, Tel. 39-34 00,  
 Dr. M. KROPP, Tel. 39-41 85,  
 Dr. H. VENZLAFF, Tel. 39-44 50
- Wiss. Mitarbeiter: Dr. C. BULUT M.A., L. JOST M.A., Dr. H. KANDLER, Dr. F. KIRAL M.A., A. MENZ M.A., Dr. F.-C. MUTH, Dr. M. RASHED, Dipl.-Übers., Dr. R. RICHTER,
- Lehrbeauftragte:  
 Dr. K. DEGHAN, Prof. Dr. H.-J. KORNRUMPF, Prof. Dr. H.-R. SINGER
- Seminarbibliothek:  
 Tel. 39-38 81, gemäß Aushang

### Institut für Indologie

- Besucheranschrift:  
 Friedrich-von-Pfeiffer-Weg 5
- Leitung: Univ.-Prof. Dr. K. MEISIG, Tel. 39-44 52, Fax 39-44 52, [meisig@goozy.zdv.uni-mainz.de]
- Sekretariat: Dr. Dieter BACK, Tel. 39-26 47
- Universitätsprofessoren:  
 Dr. K. MEISIG, Dr. G. BUDDRUSS (emeritiert), Tel. 39-44 52
- Nichtbedienstete Habilitierte:  
 PD Dr. A. Degener, Tel. 39-44 53
- Wiss. Assistentin: H. MICHAEL, M. A., Tel. 39-56 11

- Wiss. Mitarbeiter: Dr. W. SCHMITT, Tel. 39-56 10
- Seminarbibliothek Indologie: Pfeifferweg 5, EG links, Tel. 39-56 11, Öffnungszeiten gemäß Aushang

### Institut für Ägyptologie

- Besucheranschrift: Friedrich-von-Pfeiffer-Weg 5
- Leitung: Univ.-Prof. Dr. E. BRAUN, Tel. 39-24 38/39 94, Fax 39-54 09
- Professur für Ägyptologie: N. N.
- Sekretariat: N. N., Zi. 106, Tel. 39-24 38, Fax 39-54 09
- Universitätsprofessoren: N. N., Zi. 105, Tel. 39-24 38, Dr. R. GUNDLACH (pensioniert), Zi. 03-191, Tel. 39-31 81
- Nichtbediensteter Habilitierter:

- PD Dr. T. VONDER WAY, Tel. 39-24 38
- Wiss. Mitarbeiterin: Dr. M. SCHADE-BUSCH, Zi. 104, Tel. 39-24 38
- Diathek/Arbeitsraum: Friedrich-von-Pfeiffer-Weg 5, II. OG, App. 38 06
- Institutsbibliothek Ägyptologie: Friedrich-von-Pfeiffer-Weg 5, II. OG, App. 38 06 und 44 54, gemäß Aushang
- Professur für Vorderasiatische Archäologie: Univ.-Prof. Dr. E. A. BRAUN, Zi. 03-192, Tel. 39-39 94
- Institutsbibliothek Vorderasiatische Archäologie: Friedrich-von-Pfeiffer-Weg 5, III. OG, Zi. 03-192, Tel. 39-39 94, n. V.

### Religionswissenschaft des Hellenismus

- Besucheranschrift: Pfeifferweg 12
- Univ.-Prof. Dr. D. ZELLER, Pfeifferweg 12, Tel. 39-52 20

## Personalteil

### Bedienstete der Universität

#### Professoren

#### UNIVERSITÄTSPROFESSOREN AUF LEBENSZEIT

- ANDRIANNE, René, Dr. phil. (emeritiert), *Französische Literaturgeschichte*, Sprechstd. n. V. Privat: Rue de Beyseghem 218 B-1120 Brüssel, Tel. 0032-2/268 4876
- BENZING, Johannes, Dr. phil. (emeritiert), *Islamische Philologie und Islamkunde*
- BIERMANN, Hartmut, Dr. phil. (pensioniert), *Mittlere und neuere Kunstgeschichte*, Sprechstd. n. V. Privat: Bebelstr. 45a, 55128 Mainz, Tel. 36 93 58
- BLÄNSDORF, Jürgen, Dr. phil., *Klassische Philologie*, P Zi. 03-585, Tel. 39-26 14, [blaensdo@mzdmza.zdv.uni-mainz.de], Sprechstd. Mi 11-12. Privat: Am Römerberg 1c, 55270 Essenheim, Tel. (061 36) 8 98 12
- BRAUN, Eva Andrea, Dr. phil., *Vorderasiatische Archäologie*, Friedrich-von-Pfeiffer-Weg 5, Zi. 03-192, Tel. 39-39 94, Sprechstd. n. V. Privat: Ditmarsstr. 19, 60487 Frankfurt, Tel. (0 69) 7 07 21 14
- BRINGMANN, Michael, Dr. phil., *Mittlere und neuere Kunstgeschichte*, Zi. 01 322, Tel. 39-43 99, Sprechstd. n. V. Privat: Thüringer Str. 25, 55294 Bodenheim, Tel. (061 35) 56 03
- BUDDRUS, Georg, Dr. phil., Dr. h. c. (emeritiert), *Indologie*. Privat: Am Judensand 45, 55122 Mainz, Tel. 32 05 00
- FLEISCHER, Robert, Dr. phil., *Klassische Archäologie*, P Zi. 03-617, Tel. 39-25 87, Sprechstd. Di 11-12. Privat: Südring 20, 55128 Mainz, Tel. 36 59 12
- GEISLER, Eberhard, Dr. phil., *Romanische Philologie*, Tel. 39-26 50, Sprechstd. Do 10.15-11. Privat: Theodor-Flüedner-Str. 33, 65510 Idstein, Tel. (061 26) 9 14 76
- GIRKE, Wolfgang, Dr. phil., *Slavische Sprachwissenschaft*, Zi. 00-537, Tel. 39-21 86, Sprechstd. n. V. Privat: Weidmannstr. 15, 55131 Mainz, Tel. 83 18 38
- GÖBLER, Frank, Dr. phil., *Slavische Literaturwissenschaft*, Zi. 00-524, Tel. 39-39 08, Sprechstd. n. V. Privat: Ägidienberger Str. 2, 50939 Köln, Tel. (02 21) 44 76 69
- GUNDLACH, Rolf, Dr. phil. (pensioniert), *Ägyptologie*, Friedrich-von-Pfeiffer-Weg 5, Zi. 03-191, Tel. 39-31 81, Sprechstd. n. V. Privat: Heinrich-Delp-Straße 243e, 64297 Darmstadt, Tel. (061 51) 5 25 40, Fax (061 51) 53 71 63
- HAFNER, German, Dr. phil. (a.D.), *Klassische Archäologie*, P Zi. 354, Tel. 39-21 74. Privat: Am Eselsweg 66, 55128 Mainz, Tel. 3 49 45
- HAMANN-MACLEAN, Richard, Dr. phil. (emeritiert), *Allgemeine Kunstgeschichte*. Privat: Niklas-Vogt-Str. 14, 55131 Mainz, Tel. 8 29 16



- HORST, Heribert, Dr. phil. (pensioniert), *Islamische Philologie und Semitistik*, R 00-125, Tel. 39-44 50, Sprechstd. n. V. Privat: Am Schinnergraben 58, 55129 Mainz, Tel. 59 39 58
- JANIK, Dieter, Dr. phil., Dr. h.c., *Romanische Philologie*, P Zi. 02-553, Tel. 39-44 45, Sprechstd. Di 11-12. Privat: Carl-Orff-Str. 51, 55127 Mainz, Tel. 47 72 38
- JOHANSON, Lars, Dr. phil., *Turkologie*, Tel. 39-27 79/34 00, [johanson@mzdmza.zdv.uni-mainz.de], Sprechstd. n. V. Privat: Backhaushohl 10, 55128 Mainz, Tel. 36 81 25
- KRÖLL, Heinz, Dr. phil. (emeritiert), *Romanische Philologie*. Privat: Frank-Wedekind-Str. 1, 65201 Wiesbaden, Tel. (06 11) 2 59 32
- KROPP, Manfred, Dr. phil., *Islamwissenschaft und Semitistik*, R 02-126, Tel. 39-41 85, [kropp@mzdmza.zdv.uni-mainz.de], Sprechstd. n. V.
- LEIBUNDGUT-MAYE, Annalis, Dr. phil. (pensioniert), *Klassische Archäologie*, P Zi. 03-627, Tel. 39-27 54, Sprechstd. n. V. Privat: Viktoriastr. 43, 65189 Wiesbaden, Tel. (06 11) 37 15 50
- LEY, Klaus, Dr. phil., *Romanische Philologie*, P Zi. 01-551, Tel. 39-29 86, Sprechstd. Mi 15-16. Privat: Hegelstr. 70, 55122 Mainz, Tel. (0 27 61) 6 54 86, Fax (0 27 61) 6 54 86
- MEISIG, Konrad, Dr. phil., *Indologie*, Friedrich-von-Pfeiffer-Weg 5, Zi. 00-193, Tel. 39-44 52, Fax 39-44 52, [meisig@goofy.zdv.uni-mainz.de], Sprechstd. n. V. Privat: Zahlbacher Steig 10, 55131 Mainz
- NICOLAI, Walter, Dr. phil., *Klassische Philologie*, P Zi. 03-554, Tel. 39-26 66, Sprechstd. Do 12-13. Privat: Wallaustraße 53, 55118 Mainz, Tel. 63 26 20
- PESCHLOW, Urs, Dr. phil., *Christliche Archäologie und Byzantinische Kunstgeschichte*, Zi. 01 330, Tel. 39-43 98, Sprechstd. Mi 11-13. Privat: Kleiststr. 16, 65187 Wiesbaden, Tel. (06 11) 84 17 79
- REISSNER, Eberhard, Dr. phil. (emeritiert), *Slavische Literaturwissenschaft*. Privat: Danziger Allee 19, 65239 Hochheim, Tel. (0 61 46) 22 71
- SALLMANN, Klaus, Dr. phil., *Klassische Philologie*, P Zi. 03-568, Tel. 39-27 85, [sallmann@mzdmza.zdv.uni-mainz.de], Sprechstd. Mi 10-12. Privat: Hermann-Hesse-Str. 110, 55127 Mainz, Tel. 7 16 00
- SCHRÖTER, Elisabeth, Dr. phil., *Mittlere und neuere Kunstgeschichte*, Zi. 03-001, Tel. 39-38 75, Sprechstd. Fr 13.15-15. Privat: Adam-Karillon-Straße 28, 55118 Mainz, Tel. 61 89 97
- SCHULTZE, Brigitte, Dr. phil., *Slavische Literaturwissenschaft*, Tel. 39-49 89/28 06/51 01, Sprechstd. n. V. Privat: Backhaushohl 47, 55128 Mainz, Tel. 36 85 10
- SIEPE, Hans, T., Dr. phil., *Romanische Philologie*, P Zi. 02-550, Tel. 39-29 87, [siepe@mail.uni-mainz.de], Sprechstd. Di 17-18. Privat: Fasanenstr. 9, 55271 Stackeden-Elshheim, Tel. (0 61 36) 38 06, Fax (0 61 36) 38 06
- SPIRA, Andreas, Dr. phil. (pensioniert), *Klassische Philologie*, P Zi. 03-555, Tel. 39-23 35, Sprechstd. n. V. Privat: Heidesheimer Straße 40, 55124 Mainz, Tel. 4 43 48
- VENZLAFF, Helga, Dr. phil., *Islamkunde und Islamische Philologie*, R 00-125, Tel. 39-27 80/44 50, Sprechstd. Mi 10-12. Privat: Tucholskyweg 13, 55127 Mainz, Tel. 7 18 76
- WEHR, Barbara, Dr. phil., *Romanische Philologie*, Romanisches Seminar, P Zi. 02-546, Tel. 39-44 42, Sprechstd. Do 14-16
- WINTERFELD, Dethard von, Dr. phil., *Mittlere und neuere Kunstgeschichte*, Zi. 03 310, Tel. 39-43 97, Sprechstd. Mi 11-13. Privat: Wespenweg 17a, 55128 Mainz, Tel. 36 25 95
- WISSEMANN, Heinz, Dr. phil. (emeritiert), *Slavische Philologie*. Privat: Kettelerstr. 43, 55126 Mainz, Tel. 4 02 13
- WLOSOK, Antonie, Dr. phil., *Klassische Philologie*, P Zi. 03-576, Tel. 39-22 35, Sprechstd. Di 12.15-13.15 u. n. V. Privat: Elsa-Brändström-Str. 19, 55124 Mainz, Tel. 68 15 84
- ZELLER, Dieter, Dr. theol., Lic. bibl., *Religionswissenschaft des Hellenismus*, Pfeifferweg 12, Tel. 39-52 20, Sprechstd. n. d. Lehrveranst. Privat: Schillerweg 4, 65346 Eltville, Tel. (0 61 23) 6 35 43

**Außerplanmäßiger Professor**

- MÜLLER, Dietram, Dr. phil., Akad. Direktor, *Klassische Philologie*, P Zi. 03-566, Tel. 39-26 65, [dmueller@mzdmza.zdv.uni-mainz.de], Sprechstd. Do 10-11. Privat: Gustav-Freytag-Straße 25, 65189 Wiesbaden, Tel. (06 11) 37 06 91

**Hochschuldozent auf Zeit**

- PATZKE, Una, Dr. phil. habil., PD, *Slavische Sprachwissenschaft*, Institut für Slavistik, Tel. 39-54 06, Sprechst. n. V. Privat: Am Rodelberg 3, 55131 Mainz, Tel. 57 21 24

**Habilitierte Bedienstete**

- BOL, Renate, PD Dr. phil., Wiss. Mitarb., *Klassische Archäologie*, P Zi. 03-621, Tel. 39-27 53.

- Privat: Eysseneckstr. 26, 60322 Frankfurt, Tel. (069) 59 31 92
- IMIELA, Hans-Jürgen, Professor Dr. phil., Akad. Direktor (pensioniert), *Allgemeine Kunstgeschichte*, Zi. 01 322, Tel. 39-43 99, Sprechstd. Mi 11-12. Privat: Unterer Michelsbergweg 16, 55131 Mainz, Tel. 83 17 28
- MEICHEL, Johann, Dr. phil., *Slavische Philologie*, Zi. 00-714, Tel. 39-21 99, Sprechstd. n. V. Privat: Rebenstr. 13, 65207 Wiesbaden
- MEIER, Claudia, PD Dr. phil., Akad. Rätin, *Mittlere und neuere Kunstgeschichte*, Zi. 03-321, Tel. 39-38 75, Sprechstd. Do 11-13. Privat: Eibenweg 29, 55128 Mainz, Tel. 36 31 66
- PIETSCH, Christian, PD Dr. phil., Wiss. Ass., *Klassische Philologie*, P Zi. 03-555, Tel. 39-27 84, [pietsch@mzdmza.zdv.uni-mainz.de], Sprechstd. Mo 10-11 u. n. V. Privat: Johanna-Senfterstraße 31, 55276 Oppenheim, Tel. (0 61 33) 703 65
- ### Wissenschaftliche Assistenten
- BIENECK, Dorothea, Dr. phil., Kunstgeschichtliches Institut, Tel. 39-28 95, Sprechstd. Mi 9-11. Privat: Bodenstedtstraße 5, 65189 Wiesbaden, Tel. (06 11) 3 08 23 14
- ENGEL, Ute, Dr. phil., Kunstgeschichtliches Institut, Tel. 39-28 95, Sprechstd. Mo 9-11. Privat: Untere Albrechtstraße 2, 65185 Wiesbaden, Tel. (06 11) 37 09 59
- FÖLLINGER, Sabine, Dr. phil., *Klassische Philologie*, P Zi. 03-567, Tel. 39-31 40, [foelling@mzdmza.zdv.uni-mainz.de], Sprechstd. Mi 11-12 u. n. V. Privat: Friedrich-Naumann-Str. 27, 55131 Mainz, Tel. 89 10 20
- JUNKER, Klaus, Dr. phil., *Klassische Archäologie*, P Zi. 03-623, Tel. 39-22 20. Privat: Breidenbacherstr. 4, 55116 Mainz, Tel. 22 57 01
- KAPPEL, Kai, Dr. phil., Kunstgeschichtliches Institut, Tel. 39-28 95, Sprechstd. Do 9-11. Privat: Gymnasiumstr. 2, 55116 Mainz, Tel. 23 62 83
- MICHAEL, Heike, M. A., *Indologie*, Zi. 00171, Tel. 39-56 11. Privat: Albert-Schweitzer-Str. 6, 55128 Mainz
- MUNDT-ESPÍN, Christine, Dr. phil., Romanisches Seminar, P Zi. 01-548, Tel. 39-55 05, [mundtesp@mzdmza.zdv.uni-mainz.de], Sprechstd. Do 10-11. Privat: Wallaustr. 30, 55118 Mainz
- ### Wissenschaftliche Mitarbeiter
- BERNARDO STEMPEL, Patrizia de, Dr. phil., Lektorin für Italienisch, Romanisches Seminar, P Zi. 01-542, Tel. 39-44 39, Sprechstd. Mo 11.30-12.30. Privat: Tel. (02 28) 63 01 06
- BLASER, Jutta, Dr. phil., Akad. Rätin, Romanisches Seminar, P Zi. 01-558, Tel. 39-35 28, [blasere@mzdmza.zdv.uni-mainz.de], Sprechstd. Di 16-17, Do 16-17. Privat: Gartenfeldplatz 5, 55118 Mainz, Tel. 61 81 85
- BOSOLD, Bettina, M.A., Wiss. Ang., Romanisches Seminar, P Zi. 01-542, Tel. 39-44 39, [bosold@mzdmza.zdv.uni-mainz.de], Sprechstd. Fr 11-12. Privat: Matthias-Claudius-Str. 18, 65185 Wiesbaden, Tel. (06 11) 37 24 45
- BULUT, Christiane, Dr. phil. M.A., Wiss. Ang., *Islamische Philologie, Islamlkunde*, Seminar für Orientkunde, R 00-115, Tel. 39-38 80. Privat: Rosenweg 5, 55263 Wackernheim, Tel. (0 61 32) 5 73 86
- CAETANO DA ROSA, Luciano José, Dr. phil., Lektor, Romanisches Seminar, P Zi. 01-552, Tel. 39-55 04, Sprechstd. Do 12-13
- CESSI, Viviana, Dr. phil., Wiss. Ang., Romanisches Seminar, P Zi. 01-542, Tel. 39-44 39, [cessi@mzdmza.uni-mainz.de], Sprechstd. Di 9-10, Mi 14-15. Privat: Am Huhlschen 6, 55130 Mainz
- DAMBLEMONT, Gerhard, Dr. phil., Romanisches Seminar, P Zi. 01-546, Tel. 39-26 51, Sprechstd. Mi 10.30-12.30. Privat: Nerotal 35, 65193 Wiesbaden, Tel. (06 11) 52 05 13
- DERECKA-WEBER, Iwona, Wiss. Mitarbeiterin, Institut für Slavistik, Mainzer Polonicum, Tel. 39-49 89. Privat: Borngasse 23, 55126 Mainz, Tel. 47 26 23
- DÖRR, Gerhard, Wiss. Ang., Romanisches Seminar, P Bibliothek A 2, Zi. 02-714, Tel. 39-21 95, Sprechstd. Di, Mi 10-11. Privat: Kehlweg 17, 55124 Mainz, Tel. 47 29 41
- DUFEU, Bernard, Wiss. Ang., Romanisches Seminar, P Zi. 01-546, Tel. 39-26 51, [dufeu@mzdmza.zdv.uni-mainz.de], Sprechstd. Di 12-13, Do 11.30-12.30. Privat: Rilkeallee 187, 55127 Mainz, Tel. 7 35 44
- DUMONTET, Danielle, Dr. phil., Wiss. Ang., Romanisches Seminar, P Zi. 02-554, Tel. 39-33 97, [dumontet@mzdmza.zdv.uni-mainz.de], Sprechstd. Di, Do 11-12. Privat: Krauskopfallee 35, 65388 Schlangenbad-Georgenborn, Tel. (0 61 29) 24 37
- ECKMANN, Caroline, M.A., Wiss. Ang. Romanisches Seminar, P Zi. 01-548, Tel. 39-55 05, [eckmann@mzdmza.zdv.uni-mainz.de], Sprechstd. Do. 15-16. Privat: Weintorstr. 24, 55116 Mainz, Tel. 23 63 86
- FORTE, Carlos, Wiss. Ang. Rom. Seminar, P Zi. 01-555, Tel. 39-51 17, Sprechstd. Di 15-17.

- GIESCHE, Maria, Dr. phil., Wiss. Ang., *Klassische Philologie*, P Zi. 03-558, Tel. 39-27 87, Sprechstd. Di 10-12. Privat: Kiefemweg 90, 55130 Mainz, Tel. 88 10 98
- GOLDT, Rainer, Dr. phil., Wiss. Ang., Institut für Slavistik, Zi. 37b, Tel. 39-21 87, Sprechstd. Mo 10-12, Do 10-11 u. n. V. Privat: Maler-Faber-Str. 2, 55545 Bad Kreuznach, Tel. (06 71) 3 48 34
- JOST, Linde, M.A., Wiss. Ang., *Islamische Philologie, Islamkunde*, Seminar für Orientkunde, R 00-111, Tel. 39-44 51, Sprechstd. Mo-Fr 10-12. Privat: Rüdeshheimer Str. 29, 65197 Wiesbaden, Tel. (06 11) 44 41 84
- KANDLER, Hermann, Dr. phil., Wiss. Ang., Seminar für Orientkunde. Privat: Mühlweg 47, 55128 Mainz, Tel. 3 41 65
- KIRAL, Filiz, Dr. phil. M.A., Wiss. Ang., Seminar für Orientkunde, Tel. 39-40 21. Privat: Augustinerstr. 24, 55116 Mainz, Tel. 23 03 88
- KURZ, Gebhard, Dr. phil., Akad. Direktor, *Klassische Philologie*, P Zi. 03-552, Tel. 39-27 86, Sprechstd. Mi 10-11. Privat: Hans-Böckler-Str. 70, 55128 Mainz, Tel. 36 11 41
- LANGE, Ulrike, Wiss. Ang., Institut für Slavistik, Zi. 00-528, Tel. 39-28 06. Thürmchenswall 78, 50 668 Köln, Tel. (02 21) 12 17 32
- LUSTIG, Wolfgang, Dr. phil., Akad. Rat, Romanisches Seminar, Tel. 39-24 32, [lustig@mzdmza.zdv.uni-mainz.de], Sprechstd. Di 15-17, P Zi. 02-555. Privat: Hermann-Löns-Allee 22, 65462 Ginsheim-Gustavsburg, Tel. (0 61 34) 75 74 65
- MASKALA, Maria, Wiss. Mitarbeiterin, Institut für Slavistik, Mainzer Polonicum, Tel. 39-49 89. Privat: Elsa-Brandström-Str. 81, 55124 Mainz, Tel. 68 34 39
- MATUSCHEK, Herbert, Dr. phil., Akad. Rat., Institut für Slavistik, Mainzer Polonicum, Tel. 39-49 89/51 09, Sprechstd. n. d. Übungen. Privat: Draiser Str. 133, 55128 Mainz, Tel. 36 21 99
- MENZ, Astrid, M.A., Wiss. Ang., Seminar für Orientkunde, R 02-116, Tel. 39-27 79, Sprechstd. Mi 10-12. Privat: Hechtsheimer Str. 57, 55131 Mainz, Tel. 5 35 55
- MUTH, Franz-Christoph, Dr. phil., Wiss. Ang., Seminar für Orientkunde, R 02-124, Tel. 39-40 18/38 84, Sprechstd. n. V. Privat: Willi-Wolf-Str. 18, 55128 Mainz, Tel. 7 82 28
- PALACIOS, Maria, Dolores, Dr. art., Wiss. Ang., Romanisches Seminar, Zi. 02-555, Sprechstd. Do 11-12
- PALME, Branka, Dr. phil., Wiss. Ang., Institut für Slavistik, Zi. 00-542, Tel. 39-28 08, Sprechstd. n. d. Übungen
- RASHED, Mohammed, Dr. phil., Wiss. Ang., Seminar für Orientkunde, R 00-115, Tel. 39-38 80; Sprechst. n. V. Privat: Schweinfurter Weg 57, 60599 Frankfurt/Main, Tel. (0 69) 68 11 09
- REINHARDT, Udo, Dr. phil., Akad. Direktor, *Klassische Philologie*, P Zi. 03-558, Tel. 39-27 87, Sprechstd. Mi 9-10. Privat: Weyerstraße 4, 55543 Bad Kreuznach, Tel. (06 71) 2 82 41
- RICHTER, Renate, Dr. phil., Wiss. Ang., R 02-124, Tel. 39-38 84/40 19, Sprechst. n. V.
- RITSCHHEL, Rudolf, Wiss. Ang., Institut für Slavistik, Zi. 00-542, Tel. 39-28 08/28 07, Sprechstd. n. d. Übungen. Privat: Backhaushohl 16a, 55128 Mainz, Tel. 3 56 77
- SARRADO, David, Wiss. Ang., Romanisches Seminar, P Zi. 01-552, Tel. 39-55 04, Sprechstd. Mo 15-16. Privat: Oppenheimer Str. 65, 55130 Mainz, Tel. 88 39 73
- SCHADE-BUSCH, Mechthild, Dr. phil., Wiss. Ang., *Ägyptologie*, Institut für Ägyptologie, Friedrich-von-Pfeiffer-Weg 5, Zi. 104, Tel. 39-24 38, Sprechstd. Mo, Do 9-10 u. n. V. Privat: An der Plantage 79, 55120 Mainz, Tel. 68 33 27, Fax 68 33 07
- SCHLITZ, Egbert, Wiss. Ang., *Klassische Philologie*, P Zi. 03-567, Tel. 39-31 40, [schlitz@mzdmza.zdv.uni-mainz.de], Sprechstd. Mi 9-10 und n. V. Privat: Georg-Büchner-Str. 32, 55129 Mainz, Tel. 58 14 08
- SCHMITT, Walter, Dr. phil., Wiss. Ang., *Indologie*, Sprechstd. n. d. Übungen, Tel. 39-55 10. Privat: Am Taubertsberg 4, 55122 Mainz, Tel. 38 17 54
- SCOTTI-ROSIN, Michael, Dr. phil. habil., Akad. Direktor, apl. Professor an der Universität Bremen, Romanisches Seminar, P Zi. 02-558, Tel. 39-28 17, Sprechstd. Di 12-13, Do 10-11. Privat: Oppenheimer Str. 18, 55130 Mainz, Tel. 88 38 32
- SEMSCH, Klaus, Wiss. Ang., Romanisches Seminar, P Zi. 02-554, Tel. 39-33 97, Sprechstd. Do 13-14. Privat: Moselstr. 9, 55262 Heidesheim, Tel. (0 61 32) 65 70 13
- SILVA-BRUMMEL, Maria Fernanda, Dr. phil., Wiss. Ang., Romanisches Seminar, P Zi. 01-555, Tel. 39-51 17, Sprechstd. Mo 12.15-13, Do 11.15-12. Privat: Küdinghovenerstr. 139b, 53227 Bonn, Tel. (02 28) 46 72 84
- THOMASSEN, Helga, Dr. phil., Akad. Rätin, Romanisches Seminar, P Zi. 02-558, Tel. 39-28 17, Sprechstd. 16-17.30. Privat: Münsterstr. 10, 55116 Mainz, Tel. 23 30 44
- WILHELM, Astrid, Wiss. Ang., Institut für Slavistik, Zi. 00-536, Tel. 39-28 09. Privat: Röntgenstr. 3, 55128 Mainz

## Nichtbedienstete Lehrkräfte und Lehrbeauftragte

### Nichtbedienstete Habilitierte

- BRÖNNER, Wolfgang, PD Dr. phil. habil., *Kunstgeschichte*. Privat: Südoststraße 2, 55130 Mainz, Tel. 83 35 55
- DEGENER, Almuth, PD Dr. phil., *Indologie*, Zi. 00184, Tel. 39-44 53, Sprechstd. n. V. Privat: Am Mahnes 7, 55120 Mainz, Tel. 68 87 85
- HÖCKMANN, Ursula, Dr. (apl. Prof.), *Klassische Archäologie*, Tel. 39-27 53. Privat: Taunusstr. 39, 55118 Mainz, Tel. 63 22 84
- WAY, Thomas von der, Dr. phil. habil., Privatdozent, *Ägyptologie*, Tel. 39-24 38, Deutsche Botschaft Kairo/DAI, Postfach 15 00, 53105 Bonn, Tel. 002-02-34 82 498
- WEBER, Thomas, Dr. phil. habil., Privatdozent, *Klassische Archäologie*, Tel. 39-27 53, Privat: Südring 98, 55128 Mainz, Tel. 36 46 53

### Lehrbeauftragte

- CANTZLER, Christina, Dr. phil., Kunstgeschichtliches Institut, Tel. 39-22 58. Privat: Birkenweg 23, 65817 Eppstein-Vockenhausen, Tel. (061 98) 78 94
- CSEJKA, Gerhard, M.A., *Rumänisch*, Romanisches Seminar, P Zi. 01-552, Tel. 39-55 04, Sprechstd. n. V.
- DEGHAN, Keyvan, Dr. phil., M.A., *Persische Sprache*, Seminar für Orientkunde, Tel. 39-27 80/44 51. Privat: Am Gonsenheimer Spieß 73, 55122 Mainz, Tel. 38 19 28
- GEISSLER, Veit, Dipl.-Ing., Leitender Baudirektor a. D., *Architektonisches Zeichnen und Bauaufnahme*. Privat: Rheinallee 33, 55294 Bodenheim

- HAGEDORN, Annette, Dr. phil., *Islamische Kunstgeschichte*. Privat: Basteistr. 5-7, 53179 Bonn, Tel. (02 28) 36 49 22
- KARN, Peter, Dr. phil. Privat: Mitternacht 14, 55116 Mainz, Tel. 22 69 17
- JAYAWARDENA-MOSER, Premalatha, Dr. phil., *Indologie*, Zi. 00184, Tel. 39-44 53. Privat: Borkeener Straße 94, 48249 Dülmen, Tel. (0 25 94) 8 74 40
- KÖBERLE, Barbara, Dr. phil., *Tschechische Sprachwissenschaft*, Institut für Slavistik, Zi. 01-712, Tel. 39-47 56. Privat: Seerobenstr. 16, 65195 Wiesbaden, Tel. (06 11) 40 09 45
- KORNUMPFF, Hans-Jürgen, Prof. Dr. phil., *Islamische Philologie und Islamkunde*, Seminar für Orientkunde. Privat: Albrecht-Dürer-Straße 20, 76297 Stutensee, Tel. (0 72 49) 69 92
- KOTZUR, Hans-Jürgen, Dr., Bischöfl. Dom- und Diözesanmuseum, Domstr. 3, 55116 Mainz. Tel. 25 33 44
- KRÍŽ, Jaroslav, *Tschechische Sprache*, Institut für Slavistik, Tel. 39-28 07/49 89. Privat: Holunderweg 34, 55128 Mainz, Tel. 36 86 01
- MÖLLERS, Sabine, Dr. phil., M.A., *Christliche Archäologie und Byzantinische Kunstgeschichte*, Kunstgeschichtliches Institut, Tel. 39-43 98. Privat: Kleiststr. 16, 65187 Wiesbaden, Tel. (06 11) 84 17 79
- SHARMA, Pavan, *Indologie*, Tel. 39-26 47. Privat: Raabestr. 10, 55543 Bad Kreuznach, Tel. (06 71) 7 52 41
- SINGER, Hans-Rudolf, Dr. phil., o. Prof. (emeritiert), *Semitistik*, Seminar für Orientkunde. Privat: Bahnhofstraße 6, 76726 Germersheim, Tel. (0 72 74) 12 14

## Lehrveranstaltungen

Hinweis: Die für die Fort- und Weiterbildung von Lehrkräften geeigneten Lehrveranstaltungen sind mit (L) gekennzeichnet.

## Französisch/Romanische Philologie

- Einführung in das Studium (verpflichtend für alle Neuimmatrikulierten)  
*H. T. Siepe, J. Blaser, V. Cessi,  
 G. Dablemont, B. Dufeu, M. Scotti-Rosin,  
 F. Silva-Brummel, W. Lustig*  
 Mi, 22. Oktober 1997, 9-11 — P 1

## Französisch

### 1. SPRACHWISSENSCHAFTLICHE LEHRVERANSTALTUNGEN

#### Vorlesungen

- 101 Gesprochene Sprache in der Romania (L)  
[2-std.]  
*B. Wehr*  
Di, Mi 12-13 — P 11
- 102 Thema wird noch bekanntgegeben (L)  
[2-std.]  
*N. N.*  
Di 12.30-14 — P 4

#### Kurs mit Vorlesungscharakter

- 103 Einführung in die französische Phonetik  
[1-std.]  
*B. Dufeu*  
Di 8-9 — P 1

#### Proseminare einführenden Charakters

- 104 Einführung in die französische Sprachwissenschaft (in 2 Parallelkursen) [2-std.]
- \* Kurs A  
*M. Scotti-Rosin*  
Mo 10-12 — P 10
  - \* Kurs B  
*H. Thomaßen*  
Do 10-11.30 — P 203
- 105 Geschichte der französischen Sprache I (Altfranzösisch) (in 2 Parallelkursen) [2-std.]
- \* Kurs A  
*H. Thomaßen*  
Di 14-15.30 — P 201
  - \* Kurs B  
*G. Dablemont*  
Do 15-16.30 — P 108
- 106 Geschichte der französischen Sprache II (Mittelfranzösisch) [2-std.]  
*G. Dablemont*  
Mi 8.30-10 — SBII 03-144

#### Thematisch gebundene Proseminare

- 107 Tempus und Aspekt [2-std.]  
*M. Scotti-Rosin*  
Mo 13-14.30 — P 11
- 108 Französische Wortbildung [2-std.]  
*H. Thomaßen*  
Mi 8.30-10 — P 109a

#### Seminare

- 109 Vulgärlatein [2-std.]  
*B. Wehr*  
Di 14.30-16 — P 102
- 110 Thema, Ort und Zeit werden noch bekanntgegeben [2-std.]  
*N. N.*

#### Wissenschaftliche Übung

- 111 Afrz. Lektüre: Chrétien de Troyes, Lancelot  
[2-std.]  
*B. Wehr*  
14-täg.: Do 17-19 — Bibliothek B

#### Kolloquium

- 112 Romanistisches linguistisches Kolloquium  
[2-std.]  
*B. Wehr/N. N.*  
14-täg.: Do 17-19 — Bibliothek B

### 2. LITERATURWISSENSCHAFTLICHE LEHRVERANSTALTUNGEN

#### Vorlesung

- 113 Dadaïsme et surréalisme en France [2-std.]  
*H. Siepe*  
Di 10-11 — P 104  
Mi 9-10 — P 4
- 114 »Le classicisme« - was ist das? [2-std.]  
*D. Janik*  
Fr 10-12 — P 110

#### Literarische Übungen

- 115 Altfranzösische Lektüre: Tristan et Iseut dans les textes anciens français et leur fortune dans la littérature européenne fin de siècle.  
[2-std.]  
*G. Dablemont*  
Di 17-18.30 — P 102
- 116 Littératures francophones [2-std.]  
*D. Dumontet*  
Mi 12 s.t.-13.30 — P 207

#### Proseminar einführenden Charakters

- 117 Einführung in die französische Literaturwissenschaft (in 3 Parallelkursen) [2-std.]
- \* Kurs A  
*G. Dörr*  
Mi 8-10 — P 208

- Kurs B  
*D. Dumontet*  
Do 8.30-10 — P 108
- Kurs C  
*K. Semsch*  
Mi 8.30-10 — P 6

### Thematisch gebundene Proseminare

- 118 Zola [2-std.]  
*G. Dörr*  
Di 11.30-13 — P 12
- 119 Erzählende Postmoderne: Das Romanwerk von Jean Echenoz [2-std.]  
*K. Semsch*  
Mi 15-17 — P 208
- 120 Don Juan in der französischen Literatur [2-std.]  
*Ch. Mundt-Espín*  
Do 8.30-10 — P 105
- 121 Tradition et avant-garde sur les scènes franco-phones de la saison actuelle [2-std.]  
*G. Dablemont*  
Do 12.30-14 — SB II 03-436

### Seminare

- 122 Romans et films surréalistes [2-std.]  
*H. Siepe*  
Di 11.30-13 — P 208
- 123 Le conte en France: Charles Perrault et autres [2-std.]  
*H. Siepe*  
Mi 12-13.30 — P 201
- 124 Formen des »roman-fleuve« zu Beginn des 20. Jh.: M. Prousts »A la recherche du temps perdu« und J. Romains »Hommes de bonne volonté« [2-std.]  
*K. Ley*  
Do 15 st.-16.30 — P 104

### Kolloquien

- 125 Literaturwissenschaftliches Kolloquium (f. Magister- und Staatsexamenskandidaten) [2-std.]  
*H. Siepe*  
Di 15.30-17 — P 201
- 126 Literaturwissenschaftliches Kolloquium (f. Magister- und Staatsexamenskandidaten) [2-std.]  
*D. Janik*  
Fr 8.30-10 — P 12

- 127 Literaturwissenschaftliches Kolloquium (nur f. Magister- und Staatsexamenskandidaten) [2-std.]  
*K. Ley*  
Mi 17-19 — Ort wird noch bekanntgegeben

### 3. SPRACHPRAKTISCHE ÜBUNGEN

Es gibt keine Anmelde Listen für die sprachpraktischen Kurse, deshalb werden Sie gebeten, rechtzeitig zur 1. Veranstaltung zu erscheinen

### a) Sprachpraktische Übungen gemäß Studienordnungen

#### Grundstudium

- 128 Übungen zur Sprechfertigkeit (in 3 Parallelkursen) [2-std.]
- Kurs A  
*D. Sarrado*  
Mo 16.30-18 — P 107.
  - Kurs B  
*B. Dufeu*  
Mi 10-11.30 — SB II 03-153
  - Kurs C  
*D. Sarrado*  
Mi 12-14 — SB II 03-144
- 129 Deutsch-französische Übersetzungen (in 3 Parallelkursen) [2-std.]
- Kurs A  
*D. Sarrado*  
Mo 10-12 — HS VI, Altbau ReWi
  - Kurs B  
*C. Forte*  
Mo 14-15.30 — P 104
  - Kurs C  
*D. Dumontet*  
Do 12-13.30 — P 108
- 130 Aufsatzübungen (in 3 Parallelkursen) [2-std.]
- Kurs A  
*C. Forte*  
Di 17-18.30 — SB II 03-444
  - Kurs B  
*D. Sarrado*  
Mi 8.30-10 — SB II 03-134
  - Kurs C  
*B. Dufeu*  
Do 8.30-10 — SB II 03-153
- 131 Französische Phonetik (in 4 Parallelkursen) [1-std.]
- Kurs A  
*D. Sarrado*  
Mo 13-14 — PR 013

- Kurs B  
*D. Sarrado*  
Mo 14-15 — PR 013
- Kurs C  
*B. Dufeu*  
Di 9-10 — PR 013
- Kurs D  
*B. Dufeu*  
Di 10-11 — PR 013

**Grund- und Hauptstudium**

- 132 Französisch-deutsche Übersetzung  
(in 2 Parallelkursen) [2-std.]
- Kurs A  
*G. Dablemont*  
Mo 8.30-10 — P 11
  - Kurs B  
*G. Dörr*  
Fr 11-13 — P 205

**Hauptstudium**

- 133 Deutsch-französische Übersetzung  
(in 3 Parallelkursen) [2-std.]
- Kurs A  
*B. Dufeu*  
Mi 8.30-10 — SB II 03-153
  - Kurs B  
*D. Dumontet*  
Mi 10-11.30 — P 109a
  - Kurs C  
*C. Forte*  
Do 18-19.30 — P 15
- 134 Deutsch-französische Übersetzung  
(für Magisterkandidaten) [4-std.]  
*B. Dufeu*  
14-täg.: Fr 8-12 — P 13
- 135 Aufsatzübungen (in 2 Parallelkursen)  
[2-std.]
- Kurs A: Literaturwissenschaft  
*D. Dumontet*  
Di 9.30-11 — P 108
  - Kurs B: Sprachwissenschaft  
*H. Thomaßen*  
Mi 11.30-13 — SB II 03-134
- 136 Klausurenkurs [4-std.]
- Abt. I: Deutsch-französische Übersetzung  
*D. Dumontet*  
14-tägl. (im Wechsel): Fr 8.30-12 — P 108
  - Abt. II: Aufsatz (Literaturwissenschaft)  
*G. Dablemont*  
14-tägl. (im Wechsel): Fr 8.30-12 — P 108
  - Abt. III: Aufsatz (Linguistik)  
*M. Scotti-Rosin*  
14-tägl. (im Wechsel): Fr 8.30-12 — P 108

**b) Fakultative sprachpraktische Übungen****Grundstudium**

- 137 Französische Grammatik  
(in 2 Parallelkursen) [2-std.]
- Kurs A  
*D. Sarrado*  
Mo 8.30-10 — SB II 03-444
  - Kurs B  
*C. Forte*  
Do 13 s.t.-14.30 — P 4
- 138 Intonation française [1-std.]  
*B. Dufeu*  
Mi 11-12 — PR 013

**Hauptstudium**

- 139 Französische Grammatik [2-std.]  
*B. Dufeu*  
Do 10-11.30 — SBII 03-153

**4. LANDESKUNDLICHE ÜBUNGEN****a) Landeskundliche Übungen gemäß Studienordnungen****Grundstudium**

- 140 Einführung in die französische Landeskunde  
(in 2 Parallelkursen) [2-std.]
- Kurs A  
*G. Dörr*  
Mo 8.30-10 — P 103
  - Kurs B  
*D. Sarrado*  
Mi 15.30-17 — P 110

**Hauptstudium**

- 141 L'actualité par les médias [2-std.]  
*G. Dörr*  
Di 8-10 — P 208
- 142 La Vème République [2-std.]  
*G. Dörr*  
Fr 8.30-10 — P 204

**5. FACHDIDAKTISCHE ÜBUNGEN****Fachdidaktische Übung gemäß Studienordnungen**

- 143 Thema wird noch bekanntgegeben [2-std.]  
*N. N.*  
Mo 16-18 — P 10

## Italienisch

### 1. SPRACHWISSENSCHAFTLICHE LEHRVERANSTALTUNGEN

#### Vorlesung

- 101 Gesprochene Sprache in der Romania (L)  
[2-std.]  
*B. Wehr*  
Di, Mi 12-13 — P 11

#### Proseminar einführenden Charakters

- 201 Einführung in die italienische Sprachwissen-  
schaft [2-std.]  
*H. Thomaßen*  
Do 18-20 — P 13

#### Thematisch gebundenes Proseminar

- 202 Die italienische Sprache im 18. und 19. Jahr-  
hundert [2-std.]  
*H. Thomaßen*  
Do 8.15-9.45 — P 201

#### Seminar

- 109 Vulgärlatein [2-std.]  
*B. Wehr*  
Di 14.30-16 — P 102

#### Sprachwissenschaftliche Übung

- 203 Lektüre von italienischen Texten des Mittelal-  
ters [2-std.]  
*H. Thomaßen*  
Do 12 s.t.-13.30 — P 206

#### Kolloquium

- 112 Romanistisches linguistisches Kolloquium  
[2-std.]  
*B. Wehr/N. N.*  
14-tägl.: Do 17-19 — Bibliothek B

### 2. LITERATURWISSENSCHAFTLICHE LEHRVERANSTALTUNGEN

#### Vorlesung

- 204 Calvino als Beispiel: die italienische Erzähl-  
literatur vom Neorealismus bis in die Gegen-  
wart [2-std.]  
*K. Ley*  
Do 9-11 — P 4

#### Proseminar einführenden Charakters

- 205 Einführung in die italienische Literaturwis-  
senschaft [2-std.]  
*C. Eckmann*  
Fr 13-15 — P 109a

#### Thematisch gebundene Proseminare

- 206 Italienisches Theater im europäischen Kon-  
text: Goldoni, Alfieri, Manzoni, D'Annunzio  
und Pirandello [2-std.]  
*G. Dablemont*  
Do 14-16 — P 203
- 207 Die italienische Renaissance-Komödie  
[2-std.]  
*C. Eckmann*  
Do 17-19 — P 102

#### Seminar

- 208 Symbolismus – Futurismus [2-std.]  
*K. Ley*  
Mi 12s. t.-13.30 — P 108

#### Kolloquium

- 127 Literaturwissenschaftliches Kolloquium (nur  
für Magister- und Staatsexamenskandidaten)  
[2-std.]  
*K. Ley*  
Mi 17-19 — Ort wird noch bekanntgegeben

### 3. SPRACHPRAKTISCHE ÜBUNGEN

#### a) Sprachpraktische Übungen gemäß Studienordnung

##### Grundstudium

- 209 Italienischer Sprachkurs I (nur für Studierende  
der Romanischen Philologie) [3-std.]  
*V. Cessi*  
Mo 10-11 — P 108  
Di 12-13 — P 5  
Mi 12-13 — P 12
- 210 Italienischer Sprachkurs II (nur für Studieren-  
de der Romanischen Philologie) [4-std.]  
*V. Cessi*  
Mo 11s.t.-12.30 — P 108  
Di 13-14 — P 103  
Mi 11-12 — P 108
- 211 Italienischer Sprachkurs III [3-std.]  
*V. Cessi*  
Mo 9-10 — P 108  
Di 10-12 — P 204



- 212 Deutsch-italienische Übersetzungsübungen anhand leichterer Texte als Vorbereitung für den Oberkurs [2-std.]  
V. Cessi  
Mi 9-11 — P 108

**Grund- und Hauptstudium**

- 213 Grammatik der italienischen Sprache [2-std.]  
P. De Bernardo Stempel  
Mo 16-18 — P 12

**Hauptstudium**

- 214 Italienischer Oberkurs: Deutsch-italienische Übersetzungsübungen [2-std.]  
P. De Bernardo Stempel  
Mo 13-14.30 — P 13

- 215 Italienisch-deutsche Übersetzungsübungen [2-std.]  
B. Bosold  
Fr. 13-15 — P 203

**4. LANDESKUNDLICHE ÜBUNGEN GEMÄSS STUDIENORDNUNG****Hauptstudium**

- 216 Italienische Landeskunde [2-std.]  
B. Bosold  
Fr 9-11 — P 7

**5. ALLGEMEINE KONVERSATIONSKURSE**

- 217 Konversation mit Lektüre [2-std.]  
N.N.  
Mi 13.30-15 — P 201
- 218 Konversation für Anfänger  
N.N.  
Fr. 13-15 — P 103

**Spanisch****1. SPRACHWISSENSCHAFTLICHE LEHRVERANSTALTUNGEN****Vorlesung**

- 101 Thema wird noch bekanntgegeben (L) [2-std.]  
N. N.  
Di 12.30-14 — P 4

**Proseminar einführenden Charakters**

- 301 Einführung in die spanische Sprachwissenschaft (in 2 Parallelkursen) [2-std.]  
• Kurs A  
M. Scotti-Rosin  
Di 14-15.30 — P 6

- Kurs B  
J. Blaser  
Mi 10-12 — P 207

**Thematisch gebundenes Proseminar**

- 302 Aspekte der spanischen Sprachgeschichte [2-std.]  
M. Scotti-Rosin  
Mi 13-14.30 — P 104

**Seminare**

- 109 Vulgärlatein [2-std.]  
B. Wehr  
Di 14.30-16 — P 102

**Sprachandragogik**

Kontaktstudium »Erwachsenengemäßes Lehren und Lernen einer Fremdsprache« (Beschreibung s. S. 88)

- Kontaktadresse:  
Johannes Gutenberg-Universität,  
Zentralstelle für universitäre Fort- und  
Weiterbildung, 55099 Mainz  
Tel. 39-21 33, Fax 39-47 14
- Besucheranschrift:  
Forum 1, Zi. 02-203

**Nächste Lerneinheit**

- Teilnehmerbedürfnisse und Kursformen im Wandel  
N.N.  
Wochenendseminar: 17./18.10.1997
- Leseverstehen  
F. Schulz  
Wochenendseminar: 6./7.03.1998
- Lernpsychologie  
R. Piedmont  
Wochenendseminar: 5./6.06.1998

- 303 Thema, Zeit und Ort werden noch bekanntgegeben [2-std.]  
N. N.

### Kolloquium

- 112 Romanistisches linguistisches Kolloquium [2-std.]  
B. Wehr/N. N.  
14 tägl.: Do 17-19 — Bibliothek B

### 2. LITERATURWISSENSCHAFTLICHE LEHRVERANSTALTUNGEN

#### Vorlesung

- 304 Die rhetorische Tradition in der spanischen Literatur [2-std.]  
D. Janik  
Mi, Do 9-10 — P 104

#### Proseminar einführenden Charakters

- 305 Einführung in die hispanistische Literaturwissenschaft anhand von Beispielen aus der spanischen Literatur [2-std.]  
W. Lustig  
Di 13.30-15.00 — P 108

#### Thematisch gebundenes Proseminar

- 306 Thema wird noch bekanntgegeben [2-std.]  
N. N.  
Mi 13-14.30 — SBII 03-134

#### Seminare

- 307 Sor Juana Inés de la Cruz [2-std.]  
D. Janik  
Di 8.30-10 — P 207
- 308 Einführung in Fragen der Übersetzungskritik am Beispiel ausgewählter Texte der spanischen Literatur [2-std.]  
E. Geisler  
Do 14.30-16 — P 4

#### Kolloquien

- 309 Lektüre neuerer literaturwissenschaftlicher Arbeiten [2-std.]  
E. Geisler  
Do 16-18 — SBII 03-153
- 126 Literaturwissenschaftliches Kolloquium (f. Magister- und Staatsexamenskandidaten) [2-std.]  
D. Janik  
Fr 8.30-10 — P 12

### 3. SPRACHPRAKTISCHE ÜBUNGEN

#### a) Sprachpraktische Übungen gemäß Studienordnungen

##### Grundstudium

- 310 Spanischer Sprachkurs I (in 3 Parallelkursen) [3-std.]
- Kurs A  
W. Lustig  
Mo 12-13.30 — P 109a  
Do 13.15-14 — P 12
  - Kurs B  
J. Blaser  
Di 10-12 — P 13  
Do 13-14 — SBII 03-153
  - Kurs C  
C. Forte  
Di 12-14 — SB II 03-436  
Do 15-15.45 — P 107
- Nur für Studierende der Romanischen Philologie und der Wirtschaftspädagogik
- 311 Spanischer Sprachkurs II (in 2 Parallelkursen) [3-std.]
- Kurs A  
W. Lustig  
Mo 14.15-15.45 — P 203  
Do 14.15-15 — SB II 03-436
  - Kurs B  
J. Blaser  
Mo 12-14 — SBII 03-444  
Do 14-15 — SBII 03-153
- Nur für Studierende der Romanischen Philologie und der Wirtschaftspädagogik
- 312 Spanischer Sprachkurs III (in 2 Parallelkursen) [3-std.]
- Kurs A  
M. D. Palacios  
Di 15-16 — SB II 03-144  
Do 8.30-10 — SB II 03-436
  - Kurs B  
J. Blaser  
Di 14.30-16 — P 15  
Do 15-16 — SB II 03-153
- Nur für Studierende der Romanischen Philologie und der Wirtschaftspädagogik
- 313 Übungen zur spanischen Grammatik in 2 Parallelkursen [2-std.]
- Kurs A  
I. Weiss de Seng  
Mo 11.30-13 — P 11
  - Kurs B  
C. Forte  
Mo 16-18 — P 204

- 314 Deutsch-spanische Übersetzungsübungen anhand leichter Texte in 2 Parallelkursen [1-std.]
- Kurs A  
*J. Blaser*  
Mo 16-17 — P 206
  - Kurs B  
*C. Forte*  
Di 16-16.45 — P 102

**Hauptstudium**

- 315 Spanischer Oberkurs: Deutsch-spanische Übersetzungsübungen (in 2 Parallelkursen) [2-std.]
- Kurs A  
*W. Lustig*  
Mo 16-17.30 — P 106
  - Kurs B  
*I. Weiss de Seng*  
Mi 13-14.30 — P 11
- 316 Fachaufsatz: Literatur [2-std.]  
*C. Forte*  
Do 9-11 — P 103
- 317 Spanische-deutsche Übersetzungsübungen [2-std.]  
*N.N.*  
Mi 16-18 — SBII 03-134

**Fakultative sprachpraktische Übungen****Hauptstudium**

- 318 Fonética y fonología del español [1-std.]  
*J. Blaser*  
Di 12-13 — P 201  
Verpflichtend nur für Studierende der Wirtschaftspädagogik mit Spanisch als Doppelwahlfach

**4. LANDESKUNDLICHE ÜBUNGEN****a) Landeskundliche Übungen gemäß Studienordnungen****Hauptstudium**

- 319 Arte y vida cotidiana en el »Siglo de Oro« [2-std.]  
*M. D. Palacios*  
Fr 10-11.30 — P 203

**5. FACHDIDAKTISCHE ÜBUNGEN****Hauptstudium**

- 320 Integrierte Sprach- und Textarbeit im Spanischunterricht [2-std.]  
*G. Reichert*  
Mo 16.30-18 — P 6

**6. Sonstige Übungen**

- 321 Internet für Iberoromanisten (mit Einführung in die Nutzung des Computerraums) [2-std.]  
*W. Lustig*  
Do 15.15-16.45 — CIP-Pool (UG 03)

**Portugiesisch****1. SPRACHWISSENSCHAFTLICHE LEHRVERANSTALTUNGEN****Vorlesung**

- 101 Thema wird noch bekanntgegeben (L) [2-std.]  
*N.N.*  
Di 12.30-14 — P 4

**Thematisch gebundenes Proseminar**

- 401 Portugiesische Syntax [2-std.]  
*M. Scotti-Rosin*  
Mi 11-12.45 — P 107

**Seminare**

- 109 Vulgärlatein [2-std.]  
*B. Wehr*  
Di 14.30-16 — P 102
- 303 Thema, Zeit u. Ort werden noch bekanntgegeben [2-std.]  
*N.N.*

**Kolloquium**

- 112 Romanistisches linguistisches Kolloquium [2-std.]  
*B. Wehr/N.N.*  
14 tåg.: Do 17-19 — Bibliothek B

## 2. LITERATURWISSENSCHAFTLICHE LEHRVERANSTALTUNGEN

### Vorlesung

- 402 Fernando Pessoa [2-std.]  
*E. Geisler*  
Di 10 s.t.-13.30 — P 102

### Literarische Übung

- 403 F. Pessoa – Leitura de textos (zweisprachige  
Ausgabe Deutsch-Portugiesisch) [2-std.]  
*L. Caetano da Rosa*  
Mi 12-13.30 — P 204

### Proseminar einführenden Charakters

- 404 Einführung in die portugiesische Literatur-  
wissenschaft [2-std.]  
*F. Silva-Brummel*  
Do 9.30 s.t.-11 — P 10

### Thematisch gebundenes Proseminar

- 405 A poesia portuguesa no século XX (estudo de  
quatro poetas) [2-std.]  
*L. Caetano da Rosa*  
Mi 13.30-15 — P 204

### Seminar

- 406 Zeitgenössische portugiesische Erzählprosa  
[2-std.]  
*E. Geisler*  
Di 14-16 — SB II 03-153

## 3. SPRACHPRAKTISCHE ÜBUNGEN

### a) Sprachpraktische Übungen gemäß Studienordnungen

#### Grundstudium

- 407 Portugiesischer Sprachkurs I [3-std.]  
*F. Silva-Brummel*  
Mo 9.30 s.t.-11 — P 15  
Di 9-10 — P 204  
Für Hörer aller Fachbereiche

- 408 Portugiesischer Sprachkurs II [3-std.]  
*L. Caetano da Rosa*  
Mi 9-11 — P 10  
Do 14-15 — P 106  
Für Hörer aller Fachbereiche

- 409 Portugiesischer Sprachkurs III [3-std.]  
*F. Silva-Brummel*  
Di 10-11 — P 109a  
Mi 9.30 s.t.-11 — P 107  
Für Hörer aller Fachbereiche

- 410 Gramática portuguesa [1-std.]  
*F. Silva-Brummel*  
Mo 11-12 — P 15

#### Hauptstudium

- 411 Portugiesischer Oberkurs: [2-std.]  
• 1. Leitura e comentário de textos  
*F. Silva-Brummel*  
Mi 11.30-13 — P 102  
• 2. Tradução Alemão-Português  
*L. Caetano da Rosa*  
Do 10-11.30 — P 204

### b) Fakultative sprachpraktische Übungen

#### Grundstudium

- 412 Conversação para estudantes do nível III  
[1-std.]  
*L. Caetano da Rosa*  
Mi 15-16 — P 207  
413 Tradução I [1-std.]  
*F. Silva-Brummel*  
Di 11-12 — Ort wird noch bekanntgegeben

## 5. LANDESKUNDLICHE ÜBUNGEN

- 414 História da cultura portuguesa [2-std.]  
*L. Caetano da Rosa*  
Do 11.30-13 — SB II 03-444

## 6. Sonstige Übungen

- 321 Internet für Iberoromanisten (mit Einführung  
in die Nutzung des Computerraums) [2-std.]  
*W. Lustig*  
Do 15.15-16.45 — CIP-Pool (UG 03)

## Rumänisch

### Sprachpraktische Ausbildung

- 501 Rumänischer Sprachkurs für Anfänger [2-std.]  
*G. Csejka*  
 Mo 13.30-15 — RWI, HS VII

- 502 Rumänischer Sprachkurs für Fortgeschrittene [2-std.]  
*G. Csejka*  
 Mo 15.30-17 — RWI, HS VII

## Russisch/Slavische Philologie

- Einführungsveranstaltung für Studienanfänger  
*R. Goldt*  
 Mi 22. Oktober 1997, 10-12 — P 15

### Vorlesungen

- 101 Geschichte der polnischen Literatur: 1940er bis 1960er Jahre (L) [1-std.]  
*B. Schultze*  
 Mi 14-15 — P 10
- 102 Geschichte der tschechischen Literatur: 1910 bis 1945 (L) [1-std.]  
*B. Schultze*  
 Di 9 s. t.-10 — Polonicum
- 103 Russische Literaturgeschichte (2): Romantik (L) [2-std.]  
*F. Göbler*  
 Mi 15.30-17 — P 13
- 104 Grammatikmodelle (L) [2-std.]  
*U. Patzke*  
 Di 13.30-15 — P 208

- 109 Tutorium zum Proseminar Einführung in die Literaturwissenschaft [2-std.]  
*U. Lange*  
 Do 12-14 — P 201
- 110 Das historische Drama von Lomonosov bis Radzinskij [2-std.]  
*R. Goldt*  
 Do 11.30-13 — P 203

### Hauptseminare

- 111 Das russische Verb [2-std.]  
*W. Girke*  
 Mi 8-10 — P 15
- 112 Gefängnis, Falle und ähnliche räumliche Situationen im polnischen Drama des 20. Jh. [2-std.]  
*B. Schultze*  
 Di 12 s. t.-13 — Polonicum
- 113 Aleksandr Blok [2-std.]  
*F. Göbler*  
 Do 17-19 — P 13

### Proseminare

- 105 Einführung in die Literaturwissenschaft für Polonisten und Bohemisten [2-std.]  
*B. Schultze*  
 Mi 12-14 — Polonicum
- 106 Ältere Sprachzustände des Russischen und Sprachwandel [2-std.]  
*W. Girke*  
 Fr 8-10 — P 15
- 107 Satzsemantik [2-std.]  
*W. Girke*  
 Mi 14 s. t.-15 — P 110
- 108 Einführung in die Literaturwissenschaft für Russisten [2-std.]  
*F. Göbler*  
 Do 10-12 — P 107

**Super flieg  
und spar.**

**SHR** *campus*  
**reisebüro**

Staudinger Weg 21 · Uni Campus Mainz  
 Tel.: 0 61 31/374710 · Fax: 3 74 71 10

- 114 Rußland und Europa in der russischen Literatur des 19. und 20. Jh. [2-std.]

*J. Meichel*

Di 13.30-15.00 — 00-546

- 115 Das Igorlied [2-std.]

*U. Patzke*

Di 10-12 — P 201

### Kolloquien

- 116 Kolloquium zur polnischen Landeskunde: Aktuelle Fragen der polnischen Landeskunde [2-std.]

*B. Schultze, H. Matuschek*

Di 15-17 — Polonicum

- 117 Literaturwiss. Kolloquium in russischer Sprache [3-std.]

*J. Meichel*

Di 13.30-15 — P 7

Do 11-12 — R 00-546

- 118 Kolloquium für Examenskandidaten [2-std.]

*F. Göbler*

Mo 12-14 — Institut f. Slavistik

O. n. b. A.

- 119 Kolloquium zur slavischen Linguistik [2-std.]

*U. Patzke*

Z. u. O. w. n. b.

- 120 Sprachwissenschaftliches Tutorium [2-std.]

*A. Wilhelm*

Di 9-11 — R 00-546

### Sprachpraktische Veranstaltungen – Übungen

Propädeutikum in Russisch (Intensivkurs)

*R. Ritschel*

verpflichtend für alle Studienanfänger

Zeit: 30.9.-18.10.1997, ca 25 Stunden pro Woche.

Beginn: Mo, 30.9.1997, 10 Uhr, SL 013

- Fortsetzung des Intensivkurses Russisch während des Semesters

- Kurs A [6-std.]

*R. Ritschel*

Mo 8 s. t.-9.30 — P 107

Mi 8-10 — P 203

Fr 8-10 — P 203

- Kurs B [6-std.]

*R. Ritschel*

Mo 10-12 — P 205

Mi 10-12 — P 201

Fr 10 s. t.-11.30 — P 109a

### ab 3. Semester

- 121 Aufsatz/Textparaphrase [2-std.]

*R. Goldt*

Do 13.30-15 — P 108

- 122 Konversation I [2-std.]

*R. Goldt*

Fr 14-16 — R 01-712

- 123 Grammatik I [2-std.]

*R. Goldt*

Mi 10-12 — SL 013

- 124 Übersetzung Russisch-Deutsch I [2-std.]

*R. Goldt*

Fr 8-10 — P 107

- 125 Übersetzung Deutsch-Russisch I [2-std.]

*R. Goldt*

Mo 14.30-16 — P 107

- 126 Čas pik und andere Sendungen des russ. Fernsehens [3-std.]

*J. Meichel*

Di 11-12, Mi 13-14, Do 11-12 — R 00-546

### ab 5. Semester

- 127 Übersetzung Deutsch-Russisch/Russisch-Deutsch [3-std.]

*J. Meichel*

Mo 9.30-11, Di 11-12 — P 107

Di 11-12 — R 00-546

- 128 Konversation in russischer Sprache [3-std.]

*J. Meichel*

Do 11-12, Fr 13-15 — w.n.b.

- 129 Čas pik und andere Sendungen des russischen Fernsehens [3-std.]

*J. Meichel*

Di 11-12, Mi 13-14, Do 11-12 — R 00-546

### ab 7. Semester

- 130 Klausurenkurs für Examenskandidaten (Übersetzung Russisch-Deutsch) [2-std.]

*R. Ritschel*

Do 8-10 — SB-II-03-144

- 131 Klausurenkurs für Examenkandidaten (Aufsatz) [3-std.]

*J. Meichel*

Mi 13-14 — R 00-546

Do 13s. t.-14.30 — P 7

### POLNISCH

- 132 Übersetzung Polnisch-Deutsch (für deutsche Muttersprachler) [2-std.]

*H. Matuschek*

Di 10.30-12 — Polonicum

- 133 Konversation [2-std.]  
*H. Matuschek*  
Do 9-10.30 — Polonicum
- 134 Texte zum Hauptseminar Nummer 112  
[2-std.]  
*H. Matuschek*  
Di 9-10.30 — Polonicum
- 135 Übungen zum Hörverständnis [2-std.]  
*H. Matuschek*  
Fr 9-10.30 — Polonicum
- 136 Übersetzung Polnisch-Deutsch (für polnische Muttersprachler) [2-std.]  
*H. Matuschek*  
Do 10.30-12 — Polonicum
- 137 Textparaphrase [2-std.]  
*H. Matuschek*  
Mi 10.30-12.30 — Polonicum
- 138 Deskriptive Grammatik des Polnischen II [2-std.]  
*H. Matuschek*  
Mi 9-10.30 — Polonicum

## MAINZER POLONICUM

- 139 Polnisch für Anfänger (s. S. 90)  
*I. Derecka-Weber, M. Maskata*

## KROATISCH/SERBISCH

- 140 Kroatisch für Anfänger [4-std.]  
*B. Palme*  
Di 8.30-10 — R 01-712  
Do 8.30-10 — R 01-712
- 141 Kroatisch für Fortgeschrittene, Stufe III [3-std.]  
*B. Palme*  
Mo 8.30-11 — R 01-712
- 142 Kroatisch für Fortgeschrittene [2-std.]  
*B. Palme*  
Mi 8 s.t.-9.30 — R 01-712
- 143 Übersetzung und Textparaphrase [2-std.]  
*B. Palme*  
Do 10-12 — R 01-712
- 144 Die kroatische und serbische Literatur, II [2-std.]  
*B. Palme*  
Fr 8.30-10 — R 01-712

## SLOVENISCH

- 145 Slovenisch für Anfänger [3-std.]  
*B. Palme*  
Mi 14.30-17 — R 01-712

## TSCHECHISCH

- Intensivkurs Tschechisch für Anfänger  
6.-25. Oktober  
*B. Köberle/J. Kríž*  
Mo-Fr 8-14, — SB II-03-134
- 146 Tschechisch für Anfänger (Voraussetzung: Intensivkurs Tschechisch im Oktober) [4-std.]  
*J. Kríž*  
Mo, Mi 16-18 — Polonicum
- 147 Tschechisch für Fortgeschrittene II [2-std.]  
*J. Kríž*  
Mo 14-16 — Polonicum
- 148 Deskriptive Grammatik – Tschechisch. Textlinguistik: Analyse des Textes anhand neuer psycholinguistischer Theorien [2-std.]  
*B. Köberle*  
Mo 9-10.30 — P101
- 149 Einführung in die Geschichte Böhmens und Mährens [1-std.]  
*B. Köberle*  
Mo 10.30-11.15 — P101
- 150 Konversation in tschechischer Sprache für Fortgeschrittene [2-std.]  
*B. Köberle*  
Mi 9.30-11 — Polonicum
- 151 Phonetik der tschechischen Sprache [1-std.]  
*B. Köberle*  
Mi 11-12 — Polonicum

## UKRAINISCH

- 152 Ukrainisch für Anfänger [2-std.]  
*M. Horkavtshuk*  
Do 10-12 — R 00-546
- 153 Ukrainisch für Fortgeschrittene [2-std.]  
*M. Horkavtshuk*  
Do 12-14 — R 00-546

15

## Klassische Philologie

- Einführungsveranstaltung für Studienanfänger, Fach- und Hochschulortwechsler (Studienangabe Latein und Griechisch)  
*K. Sallmann*  
Fr, 24. Oktober 1997, 9-11 — P 206

## Vorlesungen

- 201 Thema noch offen [2-std.]  
*N. N.*  
Mi 10-12 — P 206

- 202 Überblick über die Geschichte der griechischen Literatur am Leitfaden des Themas »Individuum und Gesellschaft« (L) [2-std.]  
*W. Nicolai*  
Do 10-12 — P 206
- 203 Plotin (L) [2-std.]  
*C. Pietsch*  
Mo 11-13 — P 03-553
- 204 Terenz (L) [2-std.]  
*J. Blänsdorf*  
Di, Mi 9-10 — P 206
- 205 Lateinische Sprachwissenschaft: Semantik (L) [2-std.]  
*J. Blänsdorf*  
Di 12-13 — P 206  
Do 9-10 — P 206
- 206 Catull und die Neoteriker (L) [2-std.]  
*A. Wlosok*  
Di 10-12 — P 206
- 207 Der römische Roman – Petron und Apuleius (L) [2-std.]  
*K. Sallmann*  
Mo 11-13 — P 206
- 208 Historische Landeskunde: Kleinasien IV und Zypern (L) [1-std.]  
*D. Müller*  
Mi 12-13 — P 206
- 209 Lateinische Ringvorlesung: Europa prisca – Europa futura (L) [1-std.]  
*Die Namen der Vortragenden werden durch gesonderten Aushang bekanntgegeben.*  
Di 18-19 — P 4  
Termine: 4.11.97, 25.11.97, 9.12.97, 20.1.98
- 213 Lateinische Lektüre: Augustinus, De doctrina Christiana (L) [2-std.]  
*A. Wlosok*  
Do 16-18 — P 206
- 214 Colloquium Latinum  
*K. Sallmann*  
O. u. Z. n. V.
- 215 Übung: Einführung in die antike Mythologie (mit Lichtbildern) (L) [2-std.]  
*U. Reinhardt*  
Mi 19-20.30 — P 206

*b) für die Unterstufe*

**Seminare und Übungen**

*a) für alle Stufen*

- 210 Griechische Lektüre: Homer, Ilias VIff. [4-std.]  
*W. Nicolai*  
Mo 16-18 — P 03-553  
Do 18-20 — P 03-553
- 211 Griechische Lektüre: Thema noch offen [2-std.]  
*N. N.*  
O. u. Z. n. V.
- 212 Lateinische Lektüre: Statius [2-std.]  
*J. Blänsdorf*  
Di 14-16 — P 206
- 216 Griechische Lektüre für Anfänger: Thema noch offen [2-std.]  
*N. N.*  
Do 14-16 — P 206
- 217 Lateinische Lektüre für Anfänger: Cicero, De officiis [4-std.]  
*U. Reinhardt*  
Mi 13.30-15 — P 206  
Fr 9.30-11 — P 206
- 218 Griechisches Proseminar: Herodots Novellen [2-std.]  
*W. Nicolai*  
Di 16-18 — P 03-553
- 219 Lateinisches Proseminar I (für Anfänger): Phaedrus [3-std.]  
*K. Sallmann*  
Mo 14-16 — P 206  
Mi 16-17 — P 207
- 220 Lateinisches Proseminar II (für Fortgeschrittene): Tibull [2-std.]  
*J. Blänsdorf*  
Fr 14-16 — P 206
- 221 Griechische Stilübungen I [3-std.]  
*C. Pietsch*  
Mo 8.30-10 — P 206  
Do 8-9 — P 206
- 222 Vorkurs zu den lateinischen Stilübungen I [1-std.]  
*E. Schlitz*  
Fr 8.30-9.15 — P 206
- 223 Lateinische Stilübungen I [3-std.]  
*E. Schlitz*  
Mi 8-9 — P 206  
Fr 11-13 — P 206
- c) für die Oberstufe*
- 224 Griechisches Hauptseminar: Thema noch offen [2-std.]  
*N. N.*  
Di 16-18 — P 206



- 225 Lateinisches Hauptseminar: Antike Dichtungslehre(n): Horaz, ars poetica [2-std.]  
A. Wlosok  
Mi 15-17 — P 206
- 226 Lateinisches Hauptseminar: Das lateinische Epyllion [2-std.]  
K. Sallmann  
Fr 14-16 — P 207
- 227 Griechische Stilübungen II [2-std.]  
D. Müller  
Mo 9-11 — P 03-553
- 228 Lateinische Stilübungen II [3-std.]  
S. Föllinger  
Mi 8-9 — P 104  
Fr 11.30-13 — P 109a
- 229 Lateinisch-deutscher Übersetzungskurs [2-std.]  
K. Sallmann/A. Wlosok  
Mi 17-19 — P 206
- 252 Griechisch für Fortgeschrittene [4-std.]  
D. Müller  
Mo 16-18 — P 108  
Do 11.30-13 — P 102  
Beginn: Mit Klausur, Mo, 27.10.1997, 16 s. t., P 108
- 253 Griechische Lektüre: Platon [4-std.]  
G. Kurz  
Mo 16-18 — P 207  
Do 14-16 — P 201  
Beginn: Mit Klausur, Mo, 27.10.1997, 16 s. t., P 207  
• Griechisch für Studierende der Evangelischen Theologie: s. FB 02

#### B. LATEIN FÜR HÖRER ALLER FACHBEREICHE

- 254 Latein für Anfänger (in 5 Parallelkursen) [4-std.]
- Kurs A  
N. N.  
Mo 10 s. t.-11.30 — P 13  
Do 10-12 — P 104  
Beginn: Do, 30.10.1997
  - Kurs B  
N. N.  
Di, Do 8-10 — P 102  
Beginn: Di, 28.10.1997
  - Kurs C  
G. Kurz  
Di 14-16 — P 10  
Do 16-18 — P 5  
Beginn: Di, 28.10.1997
  - Kurs D  
U. Reinhardt  
Mi 10 s. t.-11.30 — P 104  
Fr 11.30-13 — P 204  
Beginn: Mi, 29.10.1997

#### Griechische, lateinische und neugriechische Sprachkurse für Hörer aller Fachbereiche

Anmeldung zu den Kursen (außer Neugriechisch):

- Anfängerkurse: Do, 23.10.1997, 9-12, P 206
- Lateinische Lektürekurse: Di, 28.10.1997, 9-10, PR 03-552
- Alle anderen Kurse: 14.-18.7.1997 oder am 23.10.1997 (s.o.)

#### I. In der Vorlesungszeit

#### A. GRIECHISCH FÜR HÖRER ALLER FACHBEREICHE

- 251 Griechisch für Anfänger [4-std.]  
G. Kurz  
Di 16-18 — P 107  
Do 10 s. t.-11.30 — P 7  
Beginn: Di, 28.10.1997

● Unsere Bioland-Vollkornspezialitäten werden mit Natursauerteig und Vollmeersalz bekömmlich gebacken

**KIPPERT**  
die Brotstube

**Bioland-Vertragsbäckerei** Tel.: 06131 68 31 98

Suderstraße 82, Mainz-Mombach • Südring 96, Mainz-Bretzenheim

- Kurs E  
*N. N.*  
Di 14-16 — P 205  
Do 16.30-18 — P 104  
Beginn: Di, 28.10.1997
  - 255 Latein für Fortgeschrittene  
(in 2 Parallelkursen) [4-std.]  
Beginn für beide Kurse: Mit Klausur,  
Mo, 27.10.1997, 14 s. t., P 108
  - Kurs A  
*D. Müller*  
Mo 11-13 — P 207  
Mi 16-18 — P 109a
  - Kurs B  
*M. Giesche*  
Mo 14-16 — P 108  
Do 14-16 — P 10
  - 256 – 259 Lateinische Lektüre  
(in 4 Parallelkursen) [4-std.]  
Beginn für alle Kurse: Mit Klausur,  
Mo, 27.10.1997, 14 s. t., P 208
  - Kurs A: Cicero, Reden  
*W. Hoben*  
Mo, Do 17-19 — P 208
  - Kurs B: Cicero, Philosophische Schriften  
*G. Kurz*  
Mo 14 s. t.-15.30 — P 208  
Mi 14-16 — P 15
  - Kurs C: Sallust und Sueton  
*M. Giesche*  
Mo 16-18 — P 105  
Do 16.30-18 — P 15
  - Kurs D: Ovid, Metamorphosen  
*U. Reinhardt*  
Mi 15 s. t.-16.30 — P 106  
Fr 13 s. t.-14.30 — P 7
  - C. NEUGRIECHISCH
  - 260 Neugriechisch für Anfänger [3-std.]  
*D. Müller*  
Mi 13.30-15 — P 207  
Mi 15-16 — SL 013
  - 261 Neugriechische Lektüre: A. Papadiamántis, I  
Fónissa (Roman) [2-std.]  
*D. Müller*  
Mo 18-20 — PR 03-636 (Bibliothek Byzantinistik)
- II. In der vorlesungsfreien Zeit*
- A. HERBST 1997
- 262 Latein für Fortgeschrittene [15-std.]  
*U. Reinhardt*  
22.9.-15.10.1997: Mo, Di, Do,  
Fr 9-12.30 — Hs 13  
Z. u. O. eines evtl. Parallelkurses werden noch  
bekanntgegeben
- B. FRÜHJAHR 1998
- 263 Latein für Fortgeschrittene [15-std.]  
*D. Müller*  
2.3.-26.3.1998: Mo, Di, Do, Fr 9-12.30 —  
P 204  
Z. u. O. eines evtl. Parallelkurses werden noch  
bekanntgegeben

## Klassische Archäologie

### Vorlesungen

- 301 Hellenistische Kunst I (L) [2-std.]  
*R. Fleischer*  
Do 11-13 — P 3
- 302 Archaische Plastik: Standort und Ikonographie (L) [2-std.]  
*U. Höckmann*  
Mo 16-18 — P 4
- 303 Mythologische Darstellungen auf römischen Sarkophagen (L) [2-std.]  
*A. Leibundgut-Maye*  
Mi 13-15 — P 3
- 304 Anfängerübung: Einführung in die klassische Archäologie [2-std.]  
*R. Bol*  
Mi 15-17 — Raum 02-487
- 305 Anfängerübung: Antike Plastik in der Abgussammlung des Instituts [3-std.]  
*R. Fleischer*  
Mi 10-13 — Raum 02-487 und Abgussammlung
- 306 Anfängerübung: Grundlagen und Methoden der Datierung in der Archäologie [2-std.]  
*A. Leibundgut-Maye*  
Di 10-12 — Raum 02-487
- 307 Proseminar: Griechische Vasenmalerei [2-std.]  
*K. Junker*  
Do 9-11 — Raum 02-487

### Übungen

Hinweis: Neue Raum-Numerierung im Philosophicum. P 210 = Raum 02-487

- 308 Proseminar: Die Kunst Makedoniens [2-std.]  
*Th. Weber*  
Mi 17-19 — Raum 02-487
- 309 Seminar: Römische Kopien nach griechischen Originalen [2-std.]  
*R. Bol*  
14-tägl.: Di 13.30-17 — im Liebighaus, Frankfurt/M.
- 310 Seminar (interdisziplinär): Antikensammlungen, Antikenergänzungen, Antikenrestaurierungen vom 16.-19. Jh. an ausgewählten Beispielen (mit Exkursion) [2-std.]  
*A. Leibundgut-Maye und E. Schröter*  
Do 15-17 — im Seminarraum des Kunstgeschichtlichen Instituts
- 311 Kolloquium: Neue archäologische Funde und Forschungen [3-std.]  
*R. Fleischer*  
Fr 10-13 — Raum 02-487
- 312 Kolloquium: Stadtrömische Denkmäler und Porträts von spätseverischer bis konstantinischer Zeit [2-std.]  
*A. Leibundgut-Maye*  
14-tägl.: Di 14-17 — Raum 02-487
- 313 Tagesexkursionen  
*Dozenten des Instituts*  
nach vorheriger Ankündigung

## Kunstgeschichte

Die Lehrveranstaltungen finden, wenn nicht anders vermerkt, im Hörsaal oder Seminarraum des Kunstgeschichtlichen Instituts, Binger Str. 26, statt.

- Einführungsveranstaltung für Studienanfänger, Fach- und Hochschulortwechsler (obligatorisch für Studierende im Hauptfach, Nebenfach, Lehramt)  
*K. Kappel*  
Mo, 20. Oktober 1997, 17-18 — P 2
- Semestereröffnung und Einführung in das Institut (obligatorisch für Studienanfänger im Haupt- und Nebenfach)  
Mi, 29. Oktober 1997, 15 Uhr — Binger Str. 26, Seminarraum

### Vorlesungen

- 401 Geschichte der Kunst von der Spätantike bis zur Gegenwart, Teil III: Das Mittelalter II. Gotik und Spätgotik (L) [2-std.]  
*D. von Winterfeld*  
Mo 18-20
- 402 Der mittelalterliche Bronzezugß (L) [2-std.]  
*C. Meier*  
Mi 11-13
- 403 Herrschersitze der Renaissance in Italien (L) [2-std.]  
*H. Biermann*  
Mi 17-19
- 404 Die Kunst der Reformationszeit in Deutschland (L) [2-std.]  
*E. Schröter*  
Do 13-15

- 405 Französische Malerei und Skulptur seit 1850 (Teil III) (L) [2-std.]  
*H.-J. Imiela*  
Do 18-20

SEMINARE FÜR HAUPT- UND NEBENFACHSTUDIERENDE, LEHRAMTSKAND. UND STUDIERENDE DES FACHES FREIE BILDENDE KUNST

### Proseminare

#### Einführende Proseminare

- 406 Einführung in die Bildkünste [2-std.]  
*C. Meier*  
Do 9-11
- 407 Einführung in die Bildkünste [2-std.]  
*E. Schröter*  
Fr 11-13
- 408 Einführung in die Architektur [2-std.]  
*D. von Winterfeld*  
Mi 15-17
- 452 Einführung in die Architektur (= Einführung in die Christliche Archäologie und Byzantinische Kunstgeschichte) [2-std.]  
*U. Peschlow*  
Mo 9-11

#### Thematische Proseminare

- 409 Nicola und Giovanni Pisano [2-std.]  
*K. Kappel*  
Fr 14-16

- 410 Florentiner Malerei des Quattrocento [2-std.]  
*D. Bieneck*  
Di 11-13
- 411 Deutsche Malerei der Dürerzeit [2-std.]  
*C. Meier*  
Fr 9-11
- 412 Herrenhäuser in England vom 16.-19. Jahrhundert [2-std.]  
*U. Engel*  
Di 14-16
- 413 Probleme der Denkmalpflege in Rheinland-Pfalz [2-std.]  
*W. Brönnner*  
Mi 15-17
- 418 Einführung in das wissenschaftliche Arbeiten [2-std.]  
*U. Engel*  
Mi 13-15
- 419 Architektonisches Zeichnen und Bauaufnahme [2-std.]  
*V. Geißler*  
14-tägl.: Termin wird noch bekanntgegeben
- 420 Die Kunst des Osmanischen Reiches [2-std.]  
*A. Hagedorn*  
Blockseminar: Termin wird noch bekanntgegeben. Vorbesprechung: Mi, 29.10.97, 11 c.t.
- 421 Übung zur italienischen Barockarchitektur [2-std.]  
*P. Karn*  
Fr 16-18
- 422 Übung zur Museumskunde [2-std.]  
*H.-J. Kotzur*  
Mi 15-17 Ort: Bischöfliches Dom- und Diözesanmuseum

### Hauptseminare

- 414 Romanische Baukunst und Skulptur im Südwesten Frankreichs (mit Exkursion) [2-std.]  
*D. von Winterfeld*  
Di 16-18
- 415 Antikensammlungen, Antikenergänzungen, Antikenerestaurierungen vom 16. bis zum 19. Jh. an ausgewählten Beispielen (interdisziplinäres Seminar) [2-std.]  
*A. Leibundgut-Maye/E. Schröter*  
Do 15-17

### Übungen

- 416 Übung vor Originalen [2-std.]  
*D. Bieneck/K. Kappel*  
Termin und Ort werden noch bekanntgegeben
- 417 Beschreiben, Bestimmen und Datieren von Kunstwerken [2-std.]  
*C. Cantzler*  
Di 9-11

### Kolloquium

- Kolloquium mit Doktoranden und Kollegen [2-std.]  
*H. Biermann, M. Bringmann, H.-J. Imiela, U. Peschlow, E. Schröter, D. v. Winterfeld, C. Meier u. Wiss. Mitarbeiter/innen*  
14-tägl.: Mo 16-18

### Exkursionen

- Exkursionen zu Kunstdenkmälern und Museen (nach vorheriger Ankündigung) ganztägig an Wochenenden und in der vorlesungsfreien Zeit  
*M. Bringmann, U. Peschlow, E. Schröter, D. v. Winterfeld, C. Meier u. Wiss. Mitarbeiter/innen*

## Christliche Archäologie und Byzantinische Kunstgeschichte

Die Lehrveranstaltungen finden, wenn nicht anders vermerkt, im Hörsaal oder Seminarraum des Kunstgeschichtlichen Instituts, Binger Str. 26, statt.

- Einführungsveranstaltung für Studienanfänger, Fach- und Hochschulortwechsler (obligatorisch für Studierende im Hauptfach, Nebenfach)  
*N. N.*  
Mo, 20. Oktober 1997, 17-18 — P2

- Semestereröffnung und Einführung in das Institut (obligatorisch für Studienanfänger im Haupt- und Nebenfach)  
Mi, 29. Oktober 1997, 15 Uhr — Binger Str. 26, Seminarraum

### Vorlesung

- 451 Architektur und Ausstattung der Kirchen des 4.-6. Jahrhunderts (L) [2-std.]  
*U. Peschlow*  
Di 18-20

SEMINARE FÜR HAUPT- UND NEBENFACHSTUDIERENDE, LEHRAMTS-KANDIDATEN UND STUDIERENDE DESFACHES FREIE BILDENDE KUNST

### Proseminare

#### Einführendes Proseminar

- 452 Einführung in die Christliche Archäologie und Byzantinische Kunstgeschichte (= Einführung in die Architektur) [2-std.]  
*U. Peschlow*  
 Mo 9-11

#### Thematisches Proseminar

- 453 Frühchristliche Sarkophagplastik Roms [2-std.]  
*S. Möllers*  
 Mo 11-13

## Orientkunde: Islamische Philologie, Islamkunde, Semitistik, Turkologie

Alle Veranstaltungen finden, sofern nicht anders angegeben, im Welderweg 20, R 00-112/00-116 großer Übungsraum, EG bzw. Welderweg 20, Raum 00-122 kleiner Übungsraum, EG statt.

Einführungsveranstaltung für Studienanfänger, Fach- und Hochschulortwechsler  
 Mi, 22. Oktober 1997, 12-13  
 PR 00-112/00-116, Welderweg 20

### Vorlesung

- 501 Einführung in die Semitistik I (L) [1-std.]  
*H.-R. Singer*  
 14-tägl.: Mi 12 s. t.-12.45 — R 00-112
- 502 Einführung in die Semitistik III (L) [1-std.]  
*H.-R. Singer*  
 14-tägl.: Mi 12.45-13.30 — R 00-112

### Wissenschaftliche Übungen

- 503 Arabisch I [4-std.]  
*L. Jost / F. Muth*  
 Mo 10 s.t.-11.30 — SBII 03-134  
 Do 8.30-10 — P203  
 Fr 8.30-10 — P6
- 504 Arabisch III [2-std.]  
*C. Bulut*  
 Do 11-13 — R 00-112
- 505 Persisch II [2-std.]  
*C. Bulut*  
 Mo 10-12 — R 00-122

### Hauptseminar

- 454 Kritische Lektüre wissenschaftlicher Literatur [2-std.]  
*U. Peschlow*  
 Mi 9-11

### Übung

- 418 Einführung in das wissenschaftliche Arbeiten [2-std.]  
*U. Engel*  
 Mi 13-15

### Kolloquium und Exkursionen

- Kolloquium Christliche Archäologie [2-std.]  
*U. Peschlow*  
 14-tägl.: Mi 19-21
- Exkursionen: s. unter Kunstgeschichte

- 506 Türkisch I [3-std.]  
*H. Venzlaff*  
 Di, Mi, Do 9-10 — R 00-112
- 507 Türkisch III [2-std.]  
*L. Jost*  
 Z. n. V. — R 00-122

### Seminare

- 508 Seminar zur Religion des Islam: Das islamische Recht (Schari'a) [2-std.]  
*H. Venzlaff*  
 Di 10-12 — R 00-112
- 509 Ibn Batuta: Reiseerlebnisse in Indien [1-std.]  
*H. Venzlaff*  
 Do 10-11 — R 00-112
- 510 Der »Erwartete« Mahdi-Vorstellungen im frühen Islam [2-std.]  
*M. Kropp*  
 Di 14-16 — R 00-112
- 511 Die Ridda-Kriege in der Forschung (mit Quellenlektüre) [2-std.]  
*M. Kropp*  
 Mo 10-12 — R 00-112
- 512 Einführung in die arabisch-islamische Historiographie mit ausgewählten Texten [2-std.]  
*F. Muth*  
 Z. n. V.

- 513 Texte zur islamischen Kulturgeschichte des Maghreb [2-std.]  
*H.-R. Singer*  
 14 tägl.: Mi 10.30-12 — R 00-112
- 514 Ethnische und religiöse Minderheiten im islamisch geprägten Kulturraum [2-std.]  
*H. Kandler*  
 Z. n. V.
- 515 Seminar: Kleinasien [2-std.]  
*H. Kandler (in Zusammenarbeit mit FB 22.4 Geographie)*  
 Z. n. V.
- 516 Ge'ez (Einführung in das Klassisch-Äthiopische) II [2-std.]  
*M. Kropp*  
 Di 10-12 — R 00-122
- 517 Texte (vorwiegend in Tigrinya) zur Landes- und Volkskunde Eritreas [2-std.]  
*M. Kropp*  
 Z. n. V.
- 518 Amharisch I [2-std.]  
*R. Richter*  
 Z. n. V.
- 519 Amharisch für Fortgeschrittene [2-std.]  
*R. Richter*  
 Z. n. V.
- 520 Galal ad-Din Rumi: *Matnawi* [1-std.]  
*H. Horst*  
 Fr 10-11 — R 00-112
- 521 Persische Urkunden [1-std.]  
*H. Horst*  
 Fr 11-12 — R 00-112
- 522 Die Rücksiedlung der Krimtataren (türkeitürkische Textlektüre) [2-std.]  
*H.-J. Kornrumpf*  
 14 tägl.: Mi 10.30-12 — R 00-112
- 523 Osmanische Historiker über die napoleoni- sche Zeit (mit Textlektüre) [2-std.]  
*H.-J. Kornrumpf*  
 14 tägl.: Mi 13 s. t.-14.30 — R 00-112
- 524 Einführung in die Türk Sprachen [1-std.]  
*A. Menz*  
 Do 14-15 — R 00-112
- 525 Neuuirgisch [1-std.]  
*A. Menz*  
 Do 15-16 — R 00-112

### Sprachpraktische Übungen

- 526 Arabisch A (begleitend zu Arabisch I) [2-std.]  
*M. Rashed*  
 Z. n. V.
- 527 Arabisch B (ab 3. Semester) [2-std.]  
*M. Rashed*  
 Fr 12-14 — R 00-112
- 528 Persisch A (begleitend zu Persisch II) [2-std.]  
*K. Dehghan*  
 Mo 14-16 — R 00-112
- 529 Persisch B (ab 3. Semester) [1-std.]  
*K. Dehghan*  
 Mo 16-17 — R 00-112
- 530 Persisch C (ab 4. Semester) [1-std.]  
*K. Dehghan*  
 Mo 17-18 — R 00-112
- 531 Türkei-türkisch: Sprachpraktikum A (begleitend zu Türkisch I) [2-std.]  
*F. Kiral*  
 Z. n. V.
- 532 Türkei-türkisch: Sprachpraktikum B (Übersetzungsübungen 3. und 4. Semester) [2-std.]  
*F. Kiral*  
 Z. n. V.
- 533 Türkei-türkisch: Sprachpraktikum C (ab 4. Semester) [2-std.]  
*F. Kiral*  
 Z. n. V.

### Indologie

Außer der Vorlesung finden alle Veranstaltungen in der Bibliothek des Instituts für Indologie, Friedrich-von-Pfeiffer-Weg 5, EG links statt.

- Einführungsveranstaltung für Studienanfänger, Fach- und Hochschulortwechsler  
 Mi, 29. Oktober 1997, 11.15
- Vorbesprechung  
 Mi, 29. Oktober 1997, 12.15  
 Unterrichtsbeginn: 3.11.

### Vorlesung

- 601 Einführung in den Hinduismus (L) [2-std.]  
*K. Meisig*  
 Di. 8.30-10 — P 5  
 Beginn 4.11.97

**Sprachkurse und Proseminare**

- 602 Sanskrit I [4-std.]  
*H. Michael*  
n. V.
- 603 Leichte Sanskrit-Lektüre [2-std.]  
*W. Schmitt*  
Mo 10-12
- 604 Singhalesisch II [4-std.]  
*P. Jayawardena-Moser*  
Mi 13-17
- 605 Leichte Hindi-Lektüre [2-std.]  
*W. Schmitt*  
Mi 10-12
- 606 Einführung in das Urdu [2-std.]  
*A. Degener*  
Mi 10 s. t.-12

**Hauptseminare**

- 607 Doktoranden-Kolloquium [2-std.]  
*K. Meisig*  
Di. 10.30-12
- 608 Pāli-Jātakas [2-std.]  
*K. Meisig*  
Do. 9-11
- 609 Lektüre und Interpretation eines Hindi-Romans: Rājendra Yādavs »Sārā ākāś« [2-std.]  
*K. Meisig*  
Do. 11-13
- 610 Grundzüge der singhalesischen Sprachgeschichte II [2-std.]  
*P. Jayawardena-Moser*  
Do. 11-13
- 611 Klassisches Tibetisch [2-std.]  
*D. Back*  
n. V.

**Ägyptologie**

- Einführungsveranstaltung für Studienanfänger, Fach- und Hochschulortwechsler [2-std.]  
Do, 23. Oktober 1997, 9-10 — P 15

**Vorlesungen**

- 701 Geschichte Ägyptens im 2. Jahrtausend v. Chr. (L) [1-std.]  
*R. Gundlach*  
Do 12-13 — P 3
- 702 Grundzüge der ägyptischen Theologie (L) [1-std.]  
*R. Gundlach*  
Mo 12-13 — P 3

**Seminare und Übungen**

- Die ohne Raumnummer aufgeführten Veranstaltungen finden im Seminarraum des Instituts für Ägyptologie, Pfeifferweg 5, 2. OG., statt
- 703 Einführung in das Studium der Ägyptologie [2-std.]  
*D. Bröckelmann*  
Di 12 s. t.-13.30 — P 7

- 704 Mittelägyptisch I [2-std.]  
*H. Schmidt*  
Mo 10-12
- 705 Mittelägyptisch III [2-std.]  
*P. Panminger*  
Mo 14 s. t.-15.30
- 706 Archäologie II [2-std.]  
*M. Schade-Busch*  
Mo 8.30-10 — P 106
- 707 Archäologisches Mittelseminar: Archäologische Gattungen – Das ägyptische Königsgrab [2-std.]  
*D. Stockfisch*  
Di 16-18 — SB II 03-153
- 708 Philologisches Oberseminar [2-std.]  
*N. N.*  
Z. u. O. werden noch bekanntgegeben
- 709 Archäologisches Oberseminar [2-std.]  
*N. N.*  
Z. u. O. werden noch bekanntgegeben
- 710 Doktorandenseminar [1-std.]  
*R. Gundlach*  
Do 9 s. t.-10

Hinweis: Wegen der Vakanz des Lehrstuhls bitte den Aushang im Glaskasten des Philosophicums und das Kommentierte Vorlesungsverzeichnis des Instituts beachten.

## Vorderasiatische Archäologie

---

### Vorlesung

- 711 Archäologie und Geschichte Mesopotamiens:  
 Akkad- und Ur III-Zeit (L) [2-std.]  
*E. A. Braun*  
 Do 14-16 — P Fakultätssaal

### Seminare und Übungen

Die Veranstaltungen finden im Seminarraum  
 des Instituts für Ägyptologie, Pfeifferweg 5, 2.  
 OG., statt

- 712 Übung ergänzend zur Vorlesung: Götter, Siegel, Kostüme [2-std.]  
*E. A. Braun*  
 Do 16-18
- 713 Seminar: Apotropäische Kleinkunst des 1. Jt. in Babylonien, Assyrien und Syrien [2-std.]  
*E. A. Braun*  
 Di 10-12
- 714 Einführung in das Studium der Vorderasiatischen Archäologie [2-std.]  
*E. A. Braun*  
 Di 14-16
- 715 Einführung in das Akkadische [2-std.]  
*N. N.*  
 Z. n. V.

## Religionswissenschaft des Hellenismus

---

### Vorlesungen

- 901 Das Christentum des 1. Jh. (L) [2-std.]  
*D. Zeller*  
 Do 13.30-15 - P 107
- 902 »Göttliche Männer« der Antike [2-std.]  
*D. Zeller*  
 Do 16-18 - P 207

### Seminar

- 903 Neuere Arbeiten zum »Göttlichen Menschen« [2-std.]  
*D. Zeller*  
 Mo 14-16 - Pfeifferweg 12

### Übung

- 904 Lektüre: Lukian, Peregrinus Proteus [2-std.]  
*D. Zeller*  
 Do 10-12 - Pfeifferweg 12



## Fachbereich 16: Geschichtswissenschaft

- Postanschrift:  
Fachbereich Geschichtswissenschaft,  
55099 Mainz, Fax 39-47 48
- Besucheranschrift:  
Welderweg 18 (Philosophicum)
- Dekan: Univ.-Prof. Dr. Dr. Peter Claus HART-  
MANN, P Zi. 01-537, Tel. 39-28 14/34 22,  
Sprechzeiten Mi 11-12
- Prodekan: Univ.-Prof. Dr. Hermann AMENT,  
Schönborner Hof, Schillerstr. 11, 1. OG, Tel. 39-  
32 27, Sprechzeiten n. V.
- Dekanat: Marlies RUMP, P Zi. 01-545, Tel.  
39-28 14/34 22, Sprechzeiten Mo-Fr 10-12

### Informationen für Studierende

#### Studienfächer und -abschlußmöglichkeiten

- Vor- und Frühgeschichte:  
Magister; Promotion, die keine Abschlußprü-  
fung voraussetzt.
- Alte Geschichte:  
Magister; Promotion, die keine Abschlußprü-  
fung voraussetzt.
- Geschichte:  
Erste Staatsprüfung für Lehramt an Gymnasien.
- Mittlere und Neuere Geschichte:  
Magister; Promotion, die keine Abschlußprü-  
fung voraussetzt; Nebenfach: Doppelabschluß  
Magister Artium der Johannes Gutenberg-Uni-  
versität und Maîtrise der Université de Bourgo-  
gne, Dijon (s. S. 107).
- Geschichtliche Hilfswissenschaften:  
Promotion, die keine Abschlußprüfung voraus-  
setzt.
- Byzantinistik:  
Magister; Promotion, die keine Abschlußprü-  
fung voraussetzt.
- Osteuropäische Geschichte:  
Magister; Promotion, die keine Abschlußprü-  
fung voraussetzt.
- Buchwissenschaft:  
Magister; Promotion, die keine Abschlußprü-  
fung voraussetzt.
- Musikwissenschaft:  
Magister; Promotion, die keine Abschlußprü-  
fung voraussetzt.

#### Einführungsveranstaltungen für Studienanfänger, Fach- und Hochschulortwechsler

- Geschichte:  
Dienstag, 21. Oktober 1997, 14-16, P 1
- Buchwissenschaft:  
Montag, 20. Oktober 1997, 16-18, P 6
- Musikwissenschaft:  
Mittwoch, 22. Oktober 1997, 14-16, P 161

#### Studienfachberatung

##### VOR- UND FRÜHGESCHICHTE

Schillerstraße 11 (Schönborner Hof),  
Univ.-Prof. Dr. H. AMENT n. V.,  
Anmeldung Tel. 39-32 27

- in der vorlesungsfreien Zeit vom 1. bis 17. Okto-  
ber 1997: Dr. M. AUFLEGER,  
Univ.-Prof. Dr. N. BANTELMMANN,  
PD Dr. J. OLDENSTEIN,  
Sprechzeiten n. V., Anmeldung Tel. 39-26 67
- in der Studieneinführungswoche vom 20. bis 24.  
Oktober 1997: Mo-Do 10-11
- in der Vorlesungszeit vom 27. Oktober 1997 bis  
20. Februar 1998:  
PD Dr. J. OLDENSTEIN, Di 11-12
- in der vorlesungsfreien Zeit vom 23. Februar bis  
31. März 1998: n. V., Anmeldung Tel. 39-26 67

##### ALTE GESCHICHTE

Welderweg 18

Univ.-Prof. Dr. L. SCHUMACHER,  
P Zi. 03-635, Tel. 39-27 51;

Dr. W. HOBEN, P Zi. 03-596, Tel. 39-33 56;

Dr. G. HORMANN, P Zi. 03-598, Tel. 39-33 55;

Frank BERNSTEIN, P Zi. 03-584; Tel. 39-33 98

- in der vorlesungsfreien Zeit vom 1. bis 17. Okto-  
ber 1997:  
HORMANN, Mo 11-12;  
HOBEN, Di, Fr 10-11;  
BERNSTEIN, Do 11-12
- in der Studieneinführungswoche vom 20. bis 24.  
Oktober 1997:  
HOBEN, Di, Fr 10-11;  
HORMANN, Mo 11-12;  
BERNSTEIN, Do 11-12
- in der Vorlesungszeit vom 27. Oktober 1997 bis  
20. Februar 1998:  
HORMANN, Mo 11-12;  
HOBEN, Di, Fr 10-11;  
BERNSTEIN, Do 11-12

- in der vorlesungsfreien Zeit vom 23. Februar bis 31. März 1998:  
HÖRSMANN, Mo 11-12;  
HOBEN, Di, Fr 10-11  
BERNSTEIN, Do 11-12

#### GESCHICHTE

##### Welderweg 18

- in der vorlesungsfreien Zeit vom 1. bis 17. Oktober 1997: Mo 11-12 (Wissenschaftliche Mitarbeiter/innen, nähere Informationen s. Schwarzes Brett)
- in der Studieneinführungswoche vom 20. bis 24. Oktober 1997: Mo-Fr 10-12 (Wissenschaftliche Mitarbeiter/innen, nähere Informationen s. Schwarzes Brett)
- in der Vorlesungszeit vom 27. Oktober 1997 bis 20. Februar 1998: Dr. Hildegard ERNST, P Zi. 00-625, Tel. 39-44 56, Do 11-12 u. n. V.
- in der vorlesungsfreien Zeit vom 23. Februar bis 31. März 1998: Mo 11-12 (Wiss. Mitarbeiter/-innen, nähere Informationen s. Schwarzes Brett)

#### BYZANTINISTIK

##### Welderweg 18

- Univ.-Prof. Dr. G. PRINZING, P Zi. 03 579, Tel. 39-27 82;
- L. HOFFMANN M.A., P Zi. 03 583, Tel. 39-42 92
- in der vorlesungsfreien Zeit vom 1. bis 17. Oktober 1997:  
Univ.-Prof. Dr. G. PRINZING, n. tel. V.
- in der Studieneinführungswoche vom 20. bis 24. Oktober 1997:  
Univ.-Prof. Dr. G. PRINZING, n. tel. V.
- in der Vorlesungszeit vom 27. Oktober 1997 bis 20. Februar 1998:  
Univ.-Prof. Dr. G. PRINZING, n. tel. V.
- in der vorlesungsfreien Zeit vom 23. Februar bis 31. März 1998:  
Univ.-Prof. Dr. G. PRINZING, n. tel. V.

#### OSTEUROPÄISCHE GESCHICHTE

##### Welderweg 18

- Univ.-Prof. Dr. Dr. h.c. E. OBERLÄNDER, P Zi. 00-553, Tel. 39-28 11;
- Dr. R. AHMANN, Zi. 00-558, Tel. 39-29 11;
- in der vorlesungsfreien Zeit vom 1. bis 17. Oktober 1997: R. AHMANN, Termine n. tel. V.
- in der Studieneinführungswoche vom 20. bis 24. Oktober 1997: AHMANN, Mo 11-13;  
OBERLÄNDER, Di 11-13

- in der Vorlesungszeit vom 27. Oktober 1997 bis 20. Februar 1998: AHMANN, Di 14-15;  
OBERLÄNDER, Di 12-13 u. n. V.
- in der vorlesungsfreien Zeit vom 23. Februar bis 31. März 1998: R. AHMANN, Termine n. tel. V.

#### BUCHWISSENSCHAFT

##### Welderweg 18, III.Stock

- Univ.-Prof. Dr. S. FÜSSEL, Tel. 39-34 69
- Dr. R. MÜNCH M.A., Tel. 39-34 68
- in der vorlesungsfreien Zeit vom 1. bis 17. Oktober 1997: n. tel. V.
- in der Studieneinführungswoche vom 20. bis 24. Oktober 1997: Mi 11-12
- in der Vorlesungszeit vom 27. Oktober 1997 bis 20. Februar 1998: MÜNCH, Zi. 03-506, Do 12-13
- in der vorlesungsfreien Zeit vom 23. Februar bis 31. März 1998: n. tel. V.

#### MUSIKWISSENSCHAFT

##### Welderweg 18

- Univ.-Prof. Dr. C.-H. MAHLING, P Zi. 158, Tel. 39-25 89/22 59, Termine n. tel. V.;
- Studienfachberatung: Dr. K. PFARR, P Zi. 157, Tel. 39-22 59/41 71, Mi 9-10 u. n. V.
- in der vorlesungsfreien Zeit vom 1. bis 17. Oktober 1997: Mi 9-10 u. n. V.
- in der Studieneinführungswoche vom 20. bis 24. Oktober 1997: Mi 9-10 u. n. V.
- in der Vorlesungszeit vom 27. Oktober 1997 bis 20. Februar 1998: Mi 9-10 u. n. V.
- in der vorlesungsfreien Zeit vom 21. Juli bis 30. September 1997: Mi 9-10 u. n. V.

#### Vertrauensdozenten für ausländische Studierende

##### Philosophicum, Welderweg 18

- Alte Geschichte: Univ.-Prof. Dr. L. SCHUMACHER, P Zi 351, Tel. 39-27 51
- Mittlere und Neuere Geschichte:  
Dr. H. ERNST, P Zi. 00-625, Tel. 39-44 56, Sprechzeiten Do 11-12 u. n. V.
- Byzantinistik:  
Univ.-Prof. Dr. phil. Günter PRINZING, P Zi. 345, Tel. 39-27 82, Sprechzeiten n. V.
- Osteuropäische Geschichte: Univ.-Prof. Dr. phil. Dr. h.c. Erwin OBERLÄNDER, P Zi. 30, Tel. 39-28 11, Sprechzeiten Di 12-13
- Buchwissenschaft: Dr. Roger MÜNCH M.A., P Zi. 03-506, Tel. 39-34 68, Sprechzeiten Do 12-13
- Musikwissenschaft: Univ.-Prof. Dr. phil. Axel BEER, P Zi. 171, Tel. 39-28 99, Sprechzeiten Di 14-16

- Musikwissenschaft: Univ.-Prof. Dr. phil. Christoph-Hellmut MAHLING, P Zi. 158, Tel. 39-25 89, Sprechzeiten n. V.

### Studien-, Prüfungs- und Promotionsordnungen

#### VOR- UND FRÜHGESCHICHTE, ALTE GESCHICHTE, MITTLERE UND NEUERE GESCHICHTE, OSTEUROPAISCHE GESCHICHTE UND BYZANTINISTIK

Die Studienordnung für diese Fächer im Magister- und Promotionsstudiengang vom 17.06.1992 ist im Dekanat erhältlich.

Die Ordnung für die Zwischenprüfung der Fachbereiche 11-16 und 23 der Johannes Gutenberg-Universität Mainz ist im Dekanat erhältlich, Preis 0,50 DM.

#### *Magister; Promotion:*

Die Ordnung für die Magisterprüfung der Fachbereiche 11-16 und 23 der Johannes Gutenberg-Universität Mainz ist im Dekanat erhältlich, Preis 1,- DM.

Die Promotionsordnung der Fachbereiche 11-16 und 23 der Johannes Gutenberg-Universität Mainz ist im Dekanat erhältlich, Preis 1,- DM.

#### GESCHICHTE

Der Studienplan des Fachbereichs 16 Geschichtswissenschaft für das Studium des Faches Geschichte ist im Sekretariat des Historischen Seminars erhältlich.

#### *Lehramt an Gymnasien:*

Die Ordnung für die Zwischenprüfung der Fachbereiche 11-16 und 23 der Johannes Gutenberg-Universität Mainz ist im Dekanat erhältlich, Preis 0,50 DM. Die Landesverordnung über die Erste Staatsprüfung für das Lehramt an Gymnasien ist im Buchhandel und ein Auszug in der Geschäftsleitung des Historischen Seminars erhältlich.

- Prüfungsamt: s. S. 71

#### GESCHICHTLICHE HILFSWISSENSCHAFTEN

#### *Promotion:*

Die Ordnung für die Zwischenprüfung der Fachbereiche 11-16 und 23 ist im Dekanat erhältlich, Preis 0,50 DM.

Die Promotionsordnung der Fachbereiche 11-16 und 23 der Johannes Gutenberg-Universität Mainz ist im Dekanat erhältlich, Preis 1,- DM.

#### BUCHWISSENSCHAFT

Die Studienordnung für das Fach Buchwissenschaft im Magister- und Promotionsstudiengang vom 17.06.1992 ist im Institutssekretariat erhältlich.

Die Ordnung für die Zwischenprüfung der Fachbereiche 11-16 und 23 der Johannes Gutenberg-Universität Mainz ist ebenfalls im Institutssekretariat erhältlich.

#### *Magister; Promotion:*

Die Ordnung für die Magisterprüfung der Fachbereiche 11-16 und 23 der Johannes Gutenberg-Universität Mainz ist im Dekanat erhältlich, Preis 1,- DM.

Die Promotionsordnung der Fachbereiche 11-16 und 23 der Johannes Gutenberg-Universität Mainz ist im Dekanat erhältlich, Preis 1,- DM.

#### MUSIKWISSENSCHAFT

Der Studienplan des Fachbereichs 16 Geschichtswissenschaft der Johannes Gutenberg-Universität Mainz für das Studium des Faches Musikwissenschaft ist im Institutssekretariat erhältlich.

Die Studienordnung für das Fach Musikwissenschaft im Magister- und Promotionsstudiengang vom 17.06.1992 ist im Dekanat erhältlich.

Die Ordnung für die Zwischenprüfung der Fachbereiche 11-16 und 23 der Johannes Gutenberg-Universität Mainz ist ebenfalls im Dekanat erhältlich, Preis 0,50 DM.

#### *Magister; Promotion:*

Die Ordnung für die Magisterprüfung der Fachbereiche 11-16 und 23 der Johannes Gutenberg-Universität Mainz ist im Dekanat erhältlich, Preis 1,- DM.

Die Promotionsordnung der Fachbereiche 11-16 und 23 der Johannes Gutenberg-Universität Mainz ist im Dekanat erhältlich, Preis 1,- DM.

### Fachpraktikum für Lehramtsstudierende

s. S. 54

### Kommentar zu den Lehrveranstaltungen

Der Kommentar zu den Lehrveranstaltungen für die Studienfächer des FB 16 Geschichtswissenschaft liegt ab 7. Juli 1997 vor, erhältlich in P Zi. 00-612 (Seminarbibliothek) - für Buchwissenschaft in der Institutsbibliothek (R 03-836).

### Anschrift der Fachschaften

- Geschichte: Welderweg 18 (Philosophicum), P Zi. 111 a, Tel. 39-31 65
- Geschichtliche Hilfswissenschaften: Welderweg 18 (Philosophicum), Tel. (0 61 23) 7 59 39 (abends)

- Musikwissenschaft: Welderweg 18 (Philosophicum), Zi. 156 (Nebenraum)
- Buchwissenschaft: Welderweg 18 (Philosophicum), P Zi. 111 a, Tel. 39-31 65
- Vor- und Frühgeschichte: Schönborner Hof, Schillerstraße 11, EG, Tel. 39-28 86

### Wissenschaftliche Einrichtungen

Integrierte wissenschaftliche Einrichtungen mit eigener Leitung, ohne eigene Verwaltung.

#### Institut für Vor- und Frühgeschichte

- Postanschrift:  
55099 Mainz, Fax 22 67 14
- Besucheranschrift: Schillerstr. 11 (Schönborner Hof), 55116 Mainz
- Leitung:  
Univ.-Prof. Dr. H. AMENT, Tel. 39-32 27
- Sekretariat:  
Gisela LÜTTECKE-SENNERT, Tel. 39-26 67
- Universitätsprofessoren:  
Dr. N. BANTELMANN, Tel. 39-31 54,  
Dr. R. VON USLAR (emeritiert)
- Wiss. Mitarbeiter: Akad. Oberrat  
PD Dr. J. OLDENSTEIN, Dr. M. AUFLEGER, Dr.  
R. CORDIE-HACKENBERG
- Wiss. Zeichnerinnen: L. FALLER, S. KOHZ,  
I. BELL, M. SCHAD, Tel. 39-33 92
- Bibliothek: Schönborner Hof,  
Schillerstraße 11, 1. OG, Mo-Fr 9-17;  
Dipl.-Bibliothekarin Isa LEHMLER-SCHUMACHER, Tel. 39-26 67

#### Institut für Alte Geschichte

- Besucheranschrift:  
Welderweg 18 (Philosophicum)
- Leitung: Univ.-Prof.  
Dr. L. SCHUMACHER, Tel. 39-27 51,  
Univ.-Prof. Dr. H. BELLEN (emeritiert)
- Sekretariat:  
Hannelore CAPS, P Zi. 03-597, Tel. 39-27 52
- Wiss. Mitarbeiter: F. BERNSTEIN, Akad. Direktor  
Dr. W. HOBEN, Hochschuldozent Dr. G.  
HORSMANN
- Bibliothek: P Zi. 03-632, Mo 8.30-18;  
Dipl.-Bibliothekarin Alice HAUBRICH,  
Tel. 39-47 39

#### Historisches Seminar

- Besucheranschrift:  
Welderweg 18 (Philosophicum), Fax 39-54 80
- Geschäftsführung: Univ.-Prof.  
Dr. W. BAUMGART, Tel. 39-26 69

- Sekretariat:  
Doris SCHMIDT, P Zi. 00-627, Tel. 39-44 55
- Fachdidaktik:  
Dr. H. ERNST, P Zi. 00-625, Tel. 39-44 56
- Bibliothek:  
P Zi. 00-612, Mo-Do 9-20, Fr 9-19  
Bibl.-Aufsicht Agathe MÜNZ, P Zi. 00-612, Tel.  
39-43 33, N. N., Ulrike SCHRAMM-SCHMIDT, P  
Zi. 00-611, Tel. 39-44 63

#### ARBEITSBEREICH I: ALLGEMEINE UND NEUERE GESCHICHTE

- Univ.-Prof. Dr. Dr. P. C. HARTMANN,  
Tel. 39-26 63,  
Univ.-Prof. Dr. H. WEBER (emeritiert),  
Tel. 39-44 64
- Sekretariat: Renate SCHUCHMANN,  
P Zi. 00-631, Tel. 39-26 12
- Hochschuldozent:  
Dr. phil. habil. K. AMANN, Tel. 39-41 14
- Wissenschaftliche Mitarbeiter:  
apl. Prof. Dr. W. G. RÖDEL, L. PELZAEUS  
M.A., H. SCHMAHL

#### ARBEITSBEREICH II: MITTELALTER

- Univ.-Prof. Dr. F. J. FELTEN, Tel. 39-26 64,  
Univ.-Prof. Dr. A. BECKER (emeritiert),  
Tel. 39-44 59,  
Univ.-Prof. Dr. J. J. MENZEL, Tel. 39-24 33
- Sekretariat:  
Ellen TÖNGES, P Zi. 00-568, Tel. 39-27 75, Fax:  
39-48 29
- Wiss. Mitarbeiter: Akad. Oberrätin Dr. I. RINGEL,  
Dr. Stephanie HAARLÄNDER, Regina  
SCHÄFER

#### ARBEITSBEREICH III: MITTLERE UND NEUERE GESCHICHTE UND VERGLEICHENDE LANDESGESCHICHTE

- Univ.-Prof. Dr. M. MATHEUS, Tel. 39-22 65,  
Univ.-Prof. Dr. W. DOTZAUER, Tel. 39-27 74,  
Univ.-Prof. Dr. A. GERLICH (emeritiert),  
Tel. 39-38 46

- Sekretariat:  
Gabriele DÖRR, P Zi. 00-577, Tel. 39-44 62, Fax:  
39-39 84
- Wiss. Mitarbeiter: Dr. Hedwig BRÜCHERT, Bri-  
gitte FLUG, Meike HENSEL, Ingo GARBE, Ste-  
fan GRATHOFF

#### ARBEITSBEREICH IV: NEUESTE GESCHICHTE

- Univ.-Prof. Dr. W. BAUMGART, Tel. 39-26 69,  
Univ.-Prof. Dr. W. ALTGELD, Tel. 39-56 43,  
Univ.-Prof. Dr. K. FUCHS (pensioniert), Tel.  
39-28 96
- Sekretariat:  
Marina HEIDECKER, P Zi. 00-611, Tel. 39-44 65
- Wiss. Mitarbeiter: Akad. Rat Dr. W. ELZ, Tel.  
39-26 69, Dr. R.-U. KUNZE, Tel. 39-56 43, Dr. S.  
NEITZEL, Dr. M. SENNER, Tel. 39-27 76

#### ARBEITSBEREICH V: BYZANTINISTIK

- Univ.-Prof. Dr. G. PRINZING, Tel. 39-27 82
- Wiss. Mitarbeiter: L. HOFFMANN M.A., Tel.  
39-42 92
- Bibliothek: P Zi. 03 636, Mo-Fr 10-12, 15-18  
sowie nach Rücksprache im Assistentenzimmer  
(03-583)

#### Institut für Osteuropäische Geschichte

- Besucheranschrift: Welderweg 18  
(Philosophicum), Fax 39-32 81
- Leitung: Univ.-Prof. Dr. Dr. h.c.  
E. OBERLÄNDER, Tel. 39-28 11
- Sekretariat: Almut TRENSE-HANEWALD,  
P Zi. 00-555, Tel. 39-28 12
- Wiss. Mitarbeiter:  
Dr. R. AHMANN, Y. KLEINMANN M.A., Dr. G.  
WAGNER
- Bibliothek: P Zi. 00-718, Mo-Do 9-17, Fr 9-16,  
Bibl.-Aufsicht: O. BOHN, Tel. 39-28 15,  
Dipl.-Bibliothekarin Alice HAUBRICH,  
Tel. 39-47 39/52 40

#### Institut für Buchwissenschaft

- Besucheranschrift: Welderweg 18, III. Stock
- Leitung: Univ.-Prof. Dr. S. FÜSSEL, Zi. 03-543,  
Tel. 39-34 69
- Sekretariat: Angelika SCHRADE, Zi. 03-537,  
Tel. 39-25 80/34 69, Fax 39-54 87
- Univ.-Prof. Dr. E. FISCHER, Zi. 03-518,  
Tel. 39-31 80,  
Univ.-Prof. Dr. H.-J. KOPFITZ (emeritiert),  
Zi. 03-516, Tel. 39-34 68
- Wiss. Mitarbeiter: F.-J. GÖTZ M. A., Dr. R.  
MÜNCH M.A., Dr. U. SCHNEIDER M.A.

- Lehrdruckerei des Instituts für Buchwissen-  
schaft:  
U1-409,413,415, Dr. MÜNCH M.A.,  
F. SCHEEL, Tel. 39-52 58
- Bibliothek: P Zi. 03-836, Mo-Do 9 c.t.-17, Fr 9-  
15,  
Bibl.-Aufsicht Hedwig SCHIFFLER,  
Tel. 39-25 80,  
Dipl.-Bibliothekarin Isa LEHMLER-SCHUMA-  
CHER, Tel. 39-34 68

#### Musikwissenschaftliches Institut

- Besucheranschrift: Welderweg 18  
(Philosophicum), Fax 39-29 93
- Leitung:  
Univ.-Prof. Dr. C.-H. MAHLING, Tel. 39-25 89
- Sekretariat:  
Gabriele MAURER, P Zi. 159, Tel. 39-22 59
- Universitätsprofessoren:  
Dr. H. FEDERHOFER (emeritiert), Tel. 39-21 84,  
Dr. F. W. RIEDEL (pensioniert), Tel. 39-22 59,  
Dr. A. BEER, Tel. 39-28 99
- Hochschulassistentin:  
Dr. U. KRAMER M.A.
- Wiss. Mitarbeiter:  
Dr. B. CABERO M.A. (Projekt »Spontini«), Dr.  
M. FREI-HAUENSCHILD (Projekt »Ideenge-  
schichte«), C. HEYTER-RAULAND M.A., A.  
VOSTEEN (Projekt »RIPM«),  
S. MÜNCH, Dr. K. PFARR M.A., Dr. A. MUN-  
GEN M.A., R. SEIBERTS M.A.
- Bibliothek: Bibl.-Angestellte Ulrike KRELL,  
P Zi. 135, Tel. 39-41 71/22 59, Mo-Fr 9-12.30

16

#### ABTEILUNG MUSIKINFORMATIK

- Besucheranschrift: Fr.-v.-Pfeifferweg 12
- Leitung:  
Dr. F. WANKMÜLLER, Tel. 39-51 42/47 15,
- Dozent:  
Prof. Dr. H. KUPPER, Tel. 39-51 42
- Sekretariat: Felicitas VOLKE,  
Tel. 39-51 42/47 15, Fax 39-47 17
- Systembetreuung:  
T. MCKENNEY, Tel. 39-51 42/47 15
- Wiss. Mitarbeiter:  
S. DUPONT-CHRIST, Dr. A. GRÄF, Dipl.-Math.,  
U. KUBALLA, G. WEISSENFELS, Dipl.-Math.

#### Abendländische Religionsgeschichte

- Besucheranschrift:  
Fr.-v.-Pfeifferweg 12, Zi. 01-214
- Univ.-Prof. Dr. A. SCHILSON,  
Pfeifferweg 12, Zi. 01-214, Tel. 39-24 59,  
Fax 39-38 24

## Personalteil

Sprechstunden finden, sofern nicht anders angekündigt, im Anschluß an die Lehrveranstaltungen statt.

### Bedienstete der Universität

#### Professoren

##### UNIVERSITÄTSPROFESSOREN AUF LEBENSZEIT

##### Personalien

- ALTGELD, Wolfgang, Dr. phil., *Neuere und Neueste Geschichte*, P Zi. 00-615, Tel. 39-56 43, Sprechstd. Do 10-12. Privat: Hörgelstr. 8, 76228 Karlsruhe
- AMENT, Hermann, Dr. phil., *Vor- und Frühgeschichte*, Schönborner Hof, Schillerstraße 11, 1. OG., Tel. 39-32 27, Sprechstd. Mo 8.30-9.45 u. n.V. Privat: Finther Landstraße 24a, 55124 Mainz, Tel. 47 87 52
- BANTELMANN, Niels, Dr. phil., *Vor- und Frühgeschichte*, Schönborner Hof, Schillerstraße 11, 1. OG., Tel. 39-31 54, Sprechstd. n. V. Privat: Schuberstraße 10, 55450 Langenlonsheim
- BAUMGART, Winfried, Dr. phil., *Mittlere, Neuere und Neueste Geschichte*, P Zi. U1-597, Tel. 39-26 69, Sprechstd. Do 10-11. Privat: Südring 39, 55128 Mainz, Tel. 33 15 54
- BECKER, Alfons, Dr. phil. (emeritiert), *Mittelalterliche Geschichte*, Tel. 39-44 59. Privat: Bebelstr. 24, 55128 Mainz, Tel. 3 43 59
- BEER, Axel, Dr. phil., *Musikwissenschaft*, Tel. 39-28 99, Sprechstd. Di 14-16. Privat: Freiherr-vom-Stein-Str. 12, 55270 Zornheim, Tel. (061 36) 4 55 22
- BELLEN, Heinz, Dr. phil. (emeritiert), *Alte Geschichte*, P Zi. 03-598, Tel. 39-27 51, Sprechstd. Fr 11-12. Privat: Alfred-Nobel-Str. 23, 55124 Mainz, Tel. 47 29 19
- DOTZAUER, Winfried, Dr. phil., *Neuere Geschichte und Geschichtliche Landeskunde*, P Zi. 00-621, Tel. 39-27 74, Sprechstd. n. d. Vorlesung. Privat: Kästrich 49, 55116 Mainz, Tel. 5 47 58
- FEDERHOFER, Hellmut, Dr. phil. (emeritiert), *Musikwissenschaft und Musikgeschichte*, P Zi. 167, Tel. 39-21 84, Sprechstd. Di, Do 17-18. Privat: Am Königsborn 18, 55126 Mainz, Tel. 4 05 12
- FELTEN, Franz Josef, Dr. phil., *Mittelalterliche Geschichte*, P Zi. 00-572, Tel. 39-26 64
- FUCHS, Konrad, Dr. phil. (pensioniert), *Neuere Geschichte, Geschichtliche Landeskunde und Sozial- und Wirtschaftsgeschichte*, P Zi 01-536, Tel. 39-28 96. Privat: Ebersheimerweg 38 a, 55131 Mainz, Tel. 5 31 34

- FÜSSEL, Stephan, Dr. phil., *Buchwissenschaft, Schrift- und Druckgeschichte*, P Zi. 03-537, Tel. 39-34 69, [fuessel@goofy.zdv.uni-mainz.de], Sprechstd. Mi. 10-11. Privat: Rilkeallee 48, 55127 Mainz
- GERLICH, Alois, Dr. phil. (emeritiert), *Mittlere und Neuere Geschichte und Geschichtliche Landeskunde*, P Zi. 124, Sprechstd. n. V. Privat: Fritz-Philippi-Str. 13, 65195 Wiesbaden, Tel. (06 11) 40 11 51
- HARTMANN, Peter Claus, Dr. phil., Dr. U(h.) Universität Paris, *Allgemeine und Neuere Geschichte*, P Zi. 00-596, Tel. 39-26 63. Privat: Hegelstr. 45, 55122 Mainz
- KOPPITZ, Hans-Joachim, Dr. phil. (emeritiert), *Buch- und Bibliothekswesen, Germanische Philologie*, Sprechstd. n. V. Privat: Carl-Orff-Str. 49, 55127 Mainz, Tel. 47 66 44
- MAHLING, Christoph-Hellmut, Dr. phil., *Musikwissenschaft*, Tel. 39-22 59, [maurer@muwiinfa.geschichte.uni-mainz.de], Sprechstd. Do ab 13.15 u. n. V. Privat: Kurt-Schumacher-Str. 18, 55270 Zornheim, Tel. (061 36) 4 45 34
- MATHEUS, Michael, Dr. phil., *Mittlere und Neuere Geschichte und Vergleichende Landesgeschichte*, P Zi. 00-571, Tel. 39-22 65, Sprechstd. Mo 16.30-17.30. Privat: Am Zollhafen 8, 55118 Mainz, Tel. 60 42 17
- MENZEL, Josef Joachim, Dr. phil., *Mittelalterliche Geschichte und Historische Hilfswissenschaften*, P Zi. 00-617, Tel. 39-24 33. Privat: Großgewann 18, 55129 Mainz, Tel. (061 36) 4 26 95
- OBERLÄNDER, Erwin, Dr. phil. Dr. h.c., *Osteuropäische Geschichte, Mittlere und Neuere Geschichte*, P Zi. 00-553, Tel. 39-28 11, Sprechstd. Di 12-13. Privat: Kirschallee 48, 53115 Bonn, Tel. (02 28) 21 84 83
- PRINZING, Günter, Dr. phil., *Byzantinistik*, P Zi. 03 579, Tel. 39-27 82, [prinzing@goofy.zdv.uni-mainz.de], Sprechstd. n. V. Privat: Bebelstr. 24, 55128 Mainz, Tel. 3 43 67
- RIEDEL, Friedrich Wilhelm, Dr. phil. (pensioniert), *Musikwissenschaft*, Tel. 39-22 59, Sprechstd. n. V. Privat: Im Münchfeld 7, 55122 Mainz, Tel. 3 16 04
- SCHILSON, Arno, Dr. theol., *Abendländische Religionsgeschichte*, Pfeifferweg 12, Zi. 01-214,

- Tel. 39-24 59, Sprechstd. Di 11-12. Privat: Buchenweg 9, 55128 Mainz, Tel. 36 61 63
- SCHUMACHER, Leonhard, Dr. phil., *Alte Geschichte*, P Zi. 03-635, Tel. 39-27 51, Sprechstd. Di 12-13, Do 12-13
- USLAR, Rafael von, Dr. phil. (emeritiert), *Vor- und Frühgeschichte*. Privat: Alten- u. Pflegewohnheim der Arbeiterwohlfahrt, Göttemannstr. 45, 55131 Mainz, Tel. 89 19 98
- WEBER, Hermann, Dr. phil. (emeritiert), *Allgemeine und Neuere Geschichte*, P Zi. 113, Tel. 39-44 64, Sprechstd. n. V. Privat: Weidmannstr. 16, 55131 Mainz, Tel. 8 21 24

#### AUSSERPLANMÄSSIGER PROFESSOR

- RÖDEL, Walter G., Dr. phil., *Neuere Geschichte und Geschichtliche Landeskunde*, Historisches Seminar I, P Zi. 00-635, Tel. 39-44 57. Privat: Curt-Goetz-Str. 65, 55127 Mainz, Tel. 47 72 52

#### FIEBIGER-PROFESSUR/ UNIVERSITÄTSPROFESSOR AUF ZEIT

- FISCHER, Ernst, Dr. phil., *Buchhandelsgeschichte im 19. und 20. Jahrhundert*, Institut für Buchwissenschaft, P Zi. 03-518, Tel. 39-31 80, Sprechstd. Di 16-18. Privat: Jahnstr. 11, 55283 Nierstein-Schwabsburg, Tel. (0 61 33) 6 00 81

#### Hochschuldozenten auf Zeit

- AMANN, Konrad, Dr. phil. habil., Historisches Seminar I, P Zi. 00-594, Tel. 39-41 14. Privat: Im Münchfeld 33, 55122 Mainz
- HORSMANN, Gerhard, Dr. phil. habil., Institut für Alte Geschichte, Tel. 39-33 55. Privat: Bahnstr. 62, 55128 Mainz

#### Privatdozent

- OLDENSTEIN, Jürgen, Dr. phil. habil., *Vor- und Frühgeschichte mit bes. Berücksichtigung Provinzialrömischer Archäologie*, Institut f. Vor- u. Frühgeschichte, Tel. 39-26 67. Privat: Im See 17, 55252 Mainz-Kastel, Tel. (0 61 34) 6 49 08

#### Wissenschaftliche Assistenten

- BERNSTEIN, Frank, Institut für Alte Geschichte, Tel. 39-33 98. Privat: Gonsenheimer Str. 20, 55126 Mainz, Tel. 47 54 18
- KRAMER, Ursula, Dr. phil., M.A., Wiss. Ass., Musikwissenschaftliches Institut, Tel. 39-21 83. Privat: Kupferbergterrasse 23, 55116 Mainz, Tel. 57 43 79
- SCHNEIDER, Ute, Dr. phil., M.A., Institut für Buchwissenschaft, Tel. 39-34 68. Privat: Am

Wasserhaus 3, 55270 Ober-Olm, Tel. (0 61 36) 8 93 67

#### Wissenschaftliche Mitarbeiter

- AHMANN, Rolf, Dr. phil., Institut für Osteuropäische Geschichte, Tel. 39-29 11. Privat: Lanzelhoh 66, 55128 Mainz, Tel. 36 36 25
- AUFLEGER, Michaela, Dr. phil., Institut für Vor- und Frühgeschichte, Tel. 39-26 67. Privat: Am Hipperich 88, 55120 Mainz, Tel. 68 64 93
- BRÜCHERT, Hedwig, Dr. phil., Historisches Seminar III, Tel. 39-48 27. Privat: Feldbergstr. 24, 55118 Mainz, Tel. 67 65 65
- CABERO, Bernat, Dr. phil., M.A., Wiss. Ang., Musikwissenschaftliches Institut. Privat: Aspelststr. 2, 55118 Mainz
- CORDE-HACKENBERG, Rosemarie, Dr. phil., Institut für Vor- und Frühgeschichte, Tel. 39-2667. Privat: Am Wiesenhang 4, 54318 Mertesdorf
- DUPONT-CHRIST, Ștefan, Wiss. Ang. Musikinformatik, Friedrich-von-Pfeiffer-Weg 12, Tel. 39-51 42. Privat: Am Mahnes 49, 55120 Mainz
- ELZ, Wolfgang, Dr. phil., Akad. Rat, Historisches Seminar IV, P Zi. U1-596, Tel. 39-26 69. Privat: Am Heckerpfad 30, 55128 Mainz, Tel. 36 65 04, Fax 36 65 01
- ERNST, Hildegard, Dr. phil. Akad. Oberrätin, Historisches Seminar, P Zi. 00-625, Tel. 39-44 56, Studienberatung: Do 11-12 u. n. V. Privat: Wallbrunnstr. 19, 55288 Partenheim, Tel. (0 67 32) 47 50
- FLUG, Brigitte, M.A., Wiss. Ang., Historisches Seminar III, P Zi. 00-567, Tel. 39-44 61
- FREI-HAUENSCHILD, Markus, Dr. phil., Wiss. Ang., Musikwissenschaftliches Institut, Tel. 39-41 71. Privat: Nikolausberger Weg 140, 37075 Göttingen
- GARBE, Ingo, Historisches Seminar III
- GÖTZ, Franz-Jürgen, M.A., Wiss. Ass., Institut für Buchwissenschaft, P Zi 03-516, Tel. 39-34 68. Privat: An den Platzäckern 7, 55127 Mainz
- GRÄF, Albert, Dr. rer. nat., Dipl.-Math., Wiss. Ang., *Musikinformationik*, Friedrich-von-Pfeifferweg 12, Tel. 39-51 42. Privat: Schmittpforte 11, 55599 Wonsheim, Tel. (0 67 03) 49 84
- GRATHOFF, Stefan, Historisches Seminar III, Tel. 39-48 27. Privat: Tel. (0 64) 36 26 13
- HAARLÄNDER, Stephanie, Dr. phil., Historisches Seminar II, P Zi 00-576, Tel. 39-54 05. Privat: Lauterenstr. 30, 55116 Mainz
- HENSEL, Meike, Wiss. Ang., Historisches Seminar III, P Zi. 00-567, Tel. 39-44 61. Privat: Tel. (0 63 03) 1 83 99

- HEYTER-RAULAND, Christine, M.A., Wiss. Ang., *Projekt RIPM*, P 156 (Nebenraum II), Tel. 39-22 59/41 71. Privat: Mainzer Str. 69a, 55218 Ingelheim, Tel. (061 32) 4 12 42
- HOBEN, Wolfgang, Dr. phil., Akad. Direktor, Institut für Alte Geschichte, Tel. 39-33 56. Privat: Im Schleichengarten 20, 55127 Mainz
- HOFFMANN, Lars, M.A., Wiss. Ang., Historisches Seminar V, P Zi 03 583, Tel. 39-42 92, [hoffmann@goofy.zdv.uni-mainz.de]. Privat: Eduard-Frank-Str. 2, 55122 Mainz, Tel. 38 46 71
- KLEINMANN, Yvonne, M.A., Wiss. Ang., Institut für Osteuropäische Geschichte, P Zi 00-538, Tel. 39-28 10. Privat: Unkelstr. 31, 50939 Köln
- KUBALLA, Ulrich, Wiss. Ang., Musikinformatik, Friedrich-von-Pfeiffer-Weg 12, Tel. 39-51 42. Privat: Zehnthofstr. 4a, 55271 Stackeden-Elsheim
- KUNZE, Rolf-Ulrich, Dr. phil., M.A., Wiss. Ang., Historisches Seminar IV, P Zi 00-615, Tel. 39-56 43. Privat: Gräfin-Hildgard-Str. 7, 97286 Sommershausen, Tel. (093 33) 18 82
- MCKENNEY, Thomas, Dipl.-Math., Wiss. Ang., *Musikinformatik*, Pfeifferweg 12, Tel. 39-51 42. Privat: Dr.-Fr.-Kirchhoff-Str. 7d, 55130 Mainz, Te. 83 18 83
- MÜNCH, Roger, Dr. phil., M.A., Wiss. Ang., Institut für Buchwissenschaft, P Zi. 03-506, Tel. 39-34 68. Privat: Friedrich-Ebert-Straße 19, 67549 Worms, Tel. u. Fax (062 41) 5 71 05
- MÜNCH, Stephan, Wiss. Ang., Musikwissenschaftliches Institut, Tel. 39-41 71, Sprechstd. Di 10-12. Privat: Gänsauweg 32, 55276 Oppenheim, Tel. (061 33) 7 04 29
- MUNGEN, Anno, Dr. phil., Wiss. Ang., Musikwissenschaftliches Institut, Tel. 39-41 71. Privat: Pfeilstr. 25, 50672 Köln, Tel. (02 21) 2 57 01 83
- NEITZEL, Sönke, Dr. phil., Wiss. Ang., Historisches Seminar IV, P Zi. 00-516, Tel. 39-27 76. Privat: Leibnizstr. 28, 55118 Mainz, Tel. 61 36 86
- OLDENSTEIN, Jürgen, Privatdozent, Dr. phil. habil., Akad. Oberrat, Institut für Vor- und Frühgeschichte, Tel. 39-26 67. Privat: Im See 17, 55252 Mainz, Tel. (061 34) 6 49 08
- PELIZAEUS, Ludolf W.G., M.A., Wiss. Ang., P Zi 00-597, Tel. 39-54 04, [pelizaeu@goofy.zdv.uni-mainz.de]. Privat: Im Bomer Grund 85, 55127 Mainz, Tel. 36 89 53
- PFARR, Kristina, Dr. phil., M.A., Wiss. Ang., Musikwissenschaftliches Institut, P 157, Tel. 39-22 59, [pfarr@muwiina.geschichte.uni-mainz.de]. Privat: Maiglöckchenweg 29, 55126 Mainz, Tel. 47 86 84
- RINGEL, Ingrid, Dr. phil., Akad. Oberrätin, Historisches Seminar II, P Zi. 00-566, Tel. 39-44 60. Privat: Am Gonsenheimer Spieß 18, 55122 Mainz
- RÖDEL, Walter G., Dr. phil. (apl. Prof.), Akad. Direktor, Historisches Seminar I, P Zi. 00-635, Tel. 39-44 57. Privat: Curt-Goetz-Str. 65, 55127 Mainz, Tel. 47 72 52
- SCHÄFER, Regina, Historisches Seminar II, P Zi 00-576, Tel. 39-54 05. Privat: Goethestr. 16, 55411 Bingen
- SCHMAHL, Helmut, Wiss. Ang., P Zi. 00-597, Tel. 39-54 04, [schmahl@goofy.zdv.uni-mainz.de]. Privat: Burgunder Straße 3, 55232 Alzey
- SEIBERTS, Ruth M. A., Musikwissenschaftliches Institut, Tel. 39-43 38. Privat: Gartenfeldstr. 9, 55118 Mainz, Tel. 61 64 60
- SENNER, Martin, Dr. phil., Wiss. Ang., Historisches Seminar IV, P Zi. 00-516, Tel. 39-27 76. Privat: Potthoffstr. 29, 55545 Bad Kreuznach, Tel. (06 71) 2 82 49
- VOSTEEN, Annette, Projekt RIPM, P 156 (Nebenraum II), Tel. 39-22 59/41 71. Privat: Walpodenstr. 19, 55116 Mainz, Tel. 22 19 38
- WAGNER, Gerhard, Dr. phil., Akad. Oberrat, Institut für Osteuropäische Geschichte, Tel. 39-21 13. Privat: Weinbergstr. 40, 55270 Sörngeloch, Tel. (061 36) 61 72
- WANKMÜLLER, Frank, Dr. rer. nat., Dipl.-Informatiker, Wiss. Ang., *Musikinformatik*, Friedrich-von-Pfeifferweg 12, Tel. 39-51 42. Privat: Karl-Kastenholz-Str. 8, 55543 Bad Kreuznach, Tel. (06 71) 6 29 35
- WEISSENFELS, Gerhard, Dipl.-Math., Wiss. Ang., *Musikinformatik*, Pfeifferweg 12, Tel. 39-51 42. Privat: Eleonorenstr. 4, 55252 Mainz, Tel. (061 34) 2 47 61

## Nichtbedienstete Lehrkräfte und Lehrbeauftragte

### Honorarprofessoren

- BÖHNER, Kurt, Dr. phil., Dr. h. c., Generaldirektor i. R. des Römisch-Germanischen Zentralmuseums Mainz (liest nicht), *Frühmittelalterliche Archäologie*. Privat: Georg-Büchner-Str. 29, 55129 Mainz, Tel. 5 96 01
- KUPPER, Hubert P., Dr. phil., *Musikinformatik*, Tel. 39-51 42. Privat: Am Thieleshof 36, 40699 Erkrath
- MATHY, Helmut, Dr. phil., Ministerialrat, Ehrensenator der Universität, *Geschichte der Mainzer Universität*, P Zi. 00-621, Tel. 39-44 58,



- Sprechstd. n. d. Lehrverant. Privat: Hans-Böckler-Str. 52 b, 55128 Mainz, Tel. 33 15 67
- MITTLER, Elmar, Dr. phil., Ltd. Bibliotheksdirektor, Institut für Buchwissenschaft, *Bibliotheks-geschichte*. Privat: Görlitzer Str. 21, 37120 Boven-den
- WALTER, Rudolf, Dr. phil., (pensioniert), *Musik-theorie*, Tel. 39-22 59, Sprechstd. n. V. Privat: Lessingstr. 3, 69214 Heidelberg-Eppelheim, Tel. (0 62 21) 76 47 43

### Privatdozenten

- HEHL, Ernst-Dieter, Dr. phil. habil., Wiss. Mitarbeiter an der Akademie der Wissenschaften und der Literatur, Geschwister-Scholl-Str. 2, 55131 Mainz, Tel. 5 77 67. Privat: Karl-Zörgiebel-Straße 43, 55128 Mainz, Tel. 36 43 85
- HERRMANN-OTTO, Elisabeth, Dr. phil. habil., Wiss. Mitarbeiterin an der Akademie der Wissenschaften und der Literatur, Geschwister-Scholl-Straße 2, 55131 Mainz. Privat: Elsa-Brandström-Straße 21, 55124 Mainz, Tel. 68 04 91
- WAND, Norbert, Dr. phil. habil., Oberstudiendirektor, Vor- und Frühgeschichte mit bes. Berücksichtigung der Mittelalter-Archäologie, Sprechstd. n. V. Privat: Kurt-Schumacher-Str. 5, 64625 Bensheim, Tel. (0 62 51) 3 86 00

### Gastdozent

- DORFMAN, Josef, Prof. Dr., Musikwissenschaftliches Institut, Universität Tel Aviv

### Lehrbeauftragte

- ALTENHEIN, Hans, Prof. Dr., Institut für Buchwissenschaft. Privat: Auf dem Weißgerber 7, 64404 Bickenbach, Tel. (0 62 57) 6 34 04
- BLUM, Peter, Dr. phil. Privat: Unterm Moosgarten 2, 74933 Neidenstein, Tel. (0 72 63) 2 01 66
- DEGREIF, Diether, Dr. phil., Archivrat, Tel. (0 61 51) 12 60 17. Privat: Am Wenzen 20, 55120 Mainz

- DIETZ-CHARRITAT, Claire, Dipl. Päd., M. A. Privat: Am Großberg 35a, 55130 Mainz, Tel. 83 21 49
- ERBAR, Ralph, Dr. phil., Studienrat. Privat: Am Kirchborn 20f, 55126 Mainz, Tel. 47 86 19
- FUCHS, Rüdiger, Dr. phil., Wiss. Mitarbeiter an der Akademie d. Wissenschaften u. der Literatur, Geschwister-Scholl-Str. 2, 55131 Mainz, Tel. 577 42
- ESTERMANN, Alfred, Privatdoz., Dr. phil., Institut für Buchwissenschaft. Privat: Kolbenberger Weg 6, 61440 Oberursel
- HAUSTEIN, Ulrich, Dr. phil. (apl. Prof.), Osteuropäische *Geschichte*. Privat: Hegelstr. 45, 55122 Mainz, Tel. 38 78 53
- KUEGLE, Karl, Dr. phil., *Musikwissenschaft*. Privat: Gaudystr. 26, 10437 Berlin, Tel./Fax (0 30) 44 34 26 60, [kuegle@berlin.snafu.de]
- LUTZ, Martin-Arnold, *Generalbaß, Partiturspiel*. Privat: Wupperstr. 14, 65201 Wiesbaden, Tel. (06 11) 2 42 80
- MÜLLER, W. Robert, Dipl.-Kaufmann, Institut für Buchwissenschaft. Privat: Großer Hirschgraben 17, 60004 Frankfurt/M.
- PHILIPPI, Daniela, Dr. phil., Musikwissenschaft. Privat: Adelungstr. 11, 55131 Mainz, Tel. 5 19 91
- SCHÄFER, Dorothea, M.A., Institut für Alte Geschichte. Privat: Neustr. 17, 55296 Gau-Bischofsheim, Tel. (0 61 35) 60 97
- SCHMIDT, Kai-Uwe. Privat: Astenweg 28, 55126 Mainz, Tel. 47 81 10
- SCHMITT, Sigrid, Dr. phil., Wiss. Angest., Institut für Geschichtliche Landeskunde, Pfeifferweg 3, Tel. 39-48 27
- SCHOLZ, Sebastian, Dr. phil., Wiss. Mitarbeiter an der Akademie der Wissenschaften u. der Literatur, Geschwister-Scholl-Str. 2, 55131 Mainz, Tel. 5 77 45
- SCHWÖRER-KOHL, Gretel, Dr. phil. Privat: Am Lornenberg 7, 55263 Wackernheim, Tel. (0 61 32) 5 88 49
- STOLL, Oliver, Dr. phil., Institut für Alte Geschichte, P.Zi. 03-588, Tel. 39-51 10. Privat: Wormser Str. 40a, 67591 Wachenheim, Tel. (0 62 43) 87 38

## Lehrveranstaltungen

### Vor- und Frühgeschichte

Alle Lehrveranstaltungen finden, sofern nicht anders vermerkt, im Hörsaal des Instituts für Vor- und Frühgeschichte, Schönborner Hof, Schillerstraße 11 (Südflügel), EG, statt.

#### Informationsstunde

- 000 Informationsstunde zum Lehrangebot des Wintersemesters 1997/98  
*H. Ament, M. Aufleger, N. Bantelmann, J. Oldenstein, N. Wand*  
 Mo, 27.10.1997, 10 s. t.

#### Vorlesungen

- 001 Hermunduren und Thüringer. Archäologie des 1. Jahrtausends n. Chr. in Mitteleuropa [2-std.]  
*H. Ament*  
 Mi 9-11
- 002 Die ältere Latènezeit in Mitteleuropa [2-std.]  
*N. Bantelmann*  
 Di 11-13

#### Proseminare

- 003 Einführung in das Studium der Vor- und Frühgeschichte I [2-std.]  
*H. Ament*  
 Mo 9-11
- 004 Römische Keramik des östlichen Mittelmeerbereichs [2-std.]  
*J. Oldenstein*  
 Di 9-11

#### Seminare

- 005 Seminar zur Vorlesung [2-std.]  
*N. Bantelmann*  
 Di 14-16
- 006 Römische Städte in den Orientprovinzen [2-std.]  
*J. Oldenstein*  
 Mo 11-13

- 007 Neuere Forschungsergebnisse zur Mittelalterarchäologie aus dem Rhein-Main-Gebiet [2-std.]  
*N. Wand*  
 Di 16-18
- 008 Doktorandenkolloquium [2-std.]  
*H. Ament, N. Bantelmann, J. Oldenstein, N. Wand*  
 Z. u. O. n. V.

#### Übungen

- 009 Vor- und frühgeschichtliche Fundstätten exemplarischen Charakters in Mitteleuropa II [2-std.]  
*H. Ament*  
 Do 9-11
- 010 Übungen zum Neolithikum Südwestdeutschlands [2-std.]  
*N. Bantelmann*  
 Do 14-16
- 011 Zur Bearbeitung archäologischer Funde am Beispiel des fränkischen Gräberfeldes von Nieder-Erlenbach (Examensvorbereitung) [2-std.]  
*M. Aufleger*  
 Mi 11-13

#### Praktikum

- 012 Ausgrabungen im Vicus von Belginum/Wederrath [4-std.]  
*J. Oldenstein*  
 Z. u. O. n. V.

#### Exkursionen

- 013 Tagesexkursionen  
*H. Ament, M. Aufleger, N. Bantelmann, J. Oldenstein, N. Wand*  
 Z. u. O. n. V.

## Geschichte

- Einführungsveranstaltung für Studienanfänger, Fach- und Hochschulortwechsler  
*W. Baumgart*  
Di, 21. Oktober 1997, 14-16 — P 1

### Vorlesungen

- 101 Einführung in das Studium der Geschichtswissenschaft [2-std.]  
*J. J. Menzel*  
Di 16-18 — P 103
- 102 Grundzüge der Verfassungsgeschichte Athens [2-std.]  
*G. Horsmann*  
Do 9-11 — P 3
- 103 Römische Expansion im Donau-Raum bis auf Kaiser Trajan [2-std.]  
*L. Mrozewicz*  
Di 10-12 — P 3
- 104 Das Römische Reich im 4. Jh.: Vom Tode Konstantins bis zum Tod Theodosius d. Gr. [2-std.]  
*E. Herrmann-Otto*  
Fr 9-11 — P 4
- 105 Ausländer und Minderheiten in Konstantinopel [2-std.]  
*A. Berger*  
Fr 11-13 — P 15
- 106 Verfassungs- und Sozialgeschichte des Frankenreiches im Überblick [2-std.]  
*J. J. Menzel*  
Di, Mi 10-11 — P 103
- 107 Europa zwischen »Aufbruch« und »Krise«. Einführung in natürliche Rahmenbedingungen und soziale Lebensformen der Menschen im Hohen Mittelalter [2-std.]  
*F. J. Felten*  
Di 8.30-10 — P 3
- 108 Das 10. Jahrhundert [2-std.]  
*E.-D. Hehl*  
Mi 8-10 — P 13
- 109 Deutsche Geschichte im Spätmittelalter (1273-1400) unter besonderer Berücksichtigung Karls IV. [2-std.]  
*W. Dotzauer*  
Do 8.30-10 — P 13
- 110 Italien im Zeitalter der Renaissance [2-std.]  
*M. Matheus*  
Mo 10-12 — P 5
- 111 Von den Reformationswirren zum Ausbruch des 30jährigen Krieges. Europa von 1555 bis 1618 [2-std.]  
*K. Amann*  
Mo 13-15 — P 102
- 112 Europäische Geschichte 1715-1789 [2-std.]  
*W. G. Rödel*  
Mo, Di 11-12 — P 4
- 113 Vielvölkerreiche und nationale Selbstbestimmung: Ostmittel- und Südosteuropa 1815-1991. Teil I: Die nationale Herausforderung der alten Imperien 1815-1914 [2-std.]  
*E. Oberländer*  
Di, Mi 15-16 — P 5
- 114 Geschichte der Juden in Osteuropa II: Von 1815 bis 1945 [2-std.]  
*U. Haustein*  
Mi 10-11.45 — P 5
- 115 Geschichte der internationalen Beziehungen. Teil 2: Die Ereignisse (1830-1880) [3-std.]  
*W. Baumgart*  
Do 11-12, Fr 11-13 — P 3
- 116 Vorlesung zur Neuesten Geschichte [2-std.]  
*N. N.*  
Di, Mi 14-15 — P 1
- 117 Deutsche Wirtschafts- und Sozialgeschichte im Zeitalter der Industrialisierung (1800-1914) [2-std.]  
*V. Hentschel*  
Mo 12-14 — Hs III (altes Haus Recht und Wirtsch.)
- 118 Vorgeschichte und Anfänge der Europäischen Wirtschaftsgemeinschaft [2-std.]  
*W. Altgeld*  
Do 12-14 — P 10

### Proseminare

#### ALTE GESCHICHTE

- 120 Griechische Geschichte zur Zeit des Perikles [3-std.]  
*W. Hoben*  
Di 11-13, Mi 9-10 — P 103, P 205
- 121 Krise und Reformversuche: Rom im 2. Jh. v. Chr. [3-std.]  
*F. Bernstein*  
Di 15-17, Do 13-14 — P 208, P 205

## MITTELALTER

- 122 Erbauliche Mönchsgedanken: Das Leimaron des Joannes Moschos und anderes [2-std.]  
*A. Berger*  
Z. n. V. — R 03-636 (Bibliothek Byzantinistik)
- 123 Die Karolinger [3-std.]  
*R. Schäfer*  
Do 14-17 — P 205
- 124 Zur Geschichte der Juden im Mittelalter (mit bes. Berücksichtigung der Stadt Mainz) [3-std.]  
*I. Ringel*  
Di 13.30-15, Do 9-10 — R 00-518 d. Hist. Sem.
- 125 Das Regnum Teutonicum im Zeitalter des Investiturstreites [3-std.]  
*S. Haarländer*  
Mo 14-16, Di 9-10 — R 00-518 d. Hist. Sem.
- 126 Beginen [3-std.]  
*S. Schmitt*  
Mo 14-17 — P 205
- 127 Die »Agrarkrise« des Spätmittelalters [3-std.]  
*M. Hensel*  
Di 10-13 — R 00-518 d. Hist. Sem.

## NEUZEIT

- 128 Der Aufstand des Gemeinen Mannes (Bauernkrieg) 1525 [3-std.]  
*W. Dotzauer*  
Mi 15-18 — R 00-518 d. Hist. Sem.
- 129 Der »Immerwährende Reichstag«. Institution und Organisation [3-std.]  
*K. Amann*  
Do 10-13 — R 00-518 d. Hist. Sem.
- 130 Le Grand Siècle - Das Zeitalter Ludwigs XIV. (1650-1700) [3-std.]  
*J. Schmid*  
Mo 16-19 — R 00-518 d. Hist. Sem.

## NEUESTE ZEIT

- 131 Das »Zeitalter des bürgerlichen Nationalstaats«. Nationalismusgeschichtliche Perspektiven auf das 19. Jh. [3-std.]  
*R.-U. Kunze*  
Di 9-10, 10-12 — P 103, P 205
- 132 Die bolschewistische Revolution und die Politik der »Atempause« [3-std.]  
*G. Wagner*  
Di 12 s. t.-14.30 — 01-712

- 133 Die Verträge von Locarno [3-std.]  
*W. Elz*  
Di 18 s. t.-20.30 — P 205

## Kolloquien/Kurse/Übungen

- 134 Lateinische Lektüre: Cicero, Reden (zur Vorbereitung auf das Latinum) [4-std.]  
*W. Hoben*  
Mo, Do 17-19 — P 208
- 135 Französisch für Historiker /Kurs für Anfänger [4-std.]  
*C. Dietz-Charrat*  
Mo, Mi 8.30-10 — R 00-518 d. Hist. Sem.
- 136 Einführung in das Studium der Alten Geschichte, Übung/G [2-std.]  
*W. Hoben*  
Fr 11-13 — P 208
- 137 Griechische Quellenlektüre: Romanos Melodos und Joseph d. Hymnograph, Übung/G/H [2-std.]  
*L. Hoffmann*  
Mo 14-16 — R 03-636 (Bibliothek Byz.)
- 138 Französische Quellenlektüre: J. J. Rousseau: »Émile«, Übung/G/H [2-std.]  
*H. Ernst*  
Mi 11-13 — P 103
- 139 Spanische Quellenlektüre: Der aufgeklärte Absolutismus in Spanien, Übung/G/H [2-std.]  
*H. Ernst*  
Do 13-15 — R 00-518 d. Hist. Sem.
- 140 Englische Quellenlektüre: Ireland and England, 1789-1922 (in 2 Parallelkursen), Übung/G [2-std.]  
*W. Elz*  
• Kurs A  
Di 14-16 — P 103  
• Kurs B  
Do 11-13 — P 205
- 141 Russische Quellenlektüre: Reichseinheit und nicht-russische Völker im Spiegel der »Okrainy Rossii« (1868) des slavophilen Publizisten Jurij Samarin, Übung/G [2-std.]  
*E. Oberländer*  
Mi 11-13 — 01-712
- 142 Franz. Quellenlektüre: Jacques Sadoul: »Notes sur la Révolution Bolchevique«. Paris 1920, Übung/G/H [2-std.]  
*G. Wagner*  
Fr 9-11 — P 205

- 143 Antike Verfassungsmodelle und ihre Wirkung, Übung/G/H  
*D. Schäfer*  
Do 15-17 — P 13
- 144 Religion und Politik im Zeitalter der griechischen Polis, Übung/G/H [2-std.]  
*F. Bernstein*  
Do 10 s. t.-11.30 — P 12
- 145 Gesellschaft und Verfassung der römischen Republik, Übung/G/H [2-std.]  
*W. Hoben*  
Mi 10-12 — P 208
- 146 Repetitorium: Die mittlere und späte römische Republik, Übung/G/H [2-std.]  
*W. Hoben*  
Do 8.30-10.00 — P 207
- 147 Bevölkerung und Verwaltung in den römischen Donau-Provinzen, Übung/G/H [2-std.]  
*L. Mrozewicz*  
Do 15-17 — P 208
- 148 Die Beispielsammlung des Valerius Maximus als historische Quelle, Übung/G/H [2-std.]  
*L. Schumacher*  
Di 16-18 — R 03-635 d. Inst. f. Alte Gesch.
- 149 Ergänzungsübung zum Proseminar: Zur Praxis des Bibliographierens, Übung/G [1-std.]  
*I. Ringel*  
Di 15-16 — R 00-518 d. Hist. Sem.
- 150 Übung zur Vorlesung: Diskussion, Lektüre und Interpretation von Quellen und speziellerer Literatur, Übung/G/H [2-std.]  
*F. J. Felten*  
Mi 13.30-15.00 — P 205
- 151 Einführung in die Epigraphik des Mittelalters, Übung/G/H [2-std.]  
*S. Scholz*  
Mo 17-19 — P 205
- 152 Einführung in die Siegelkunde, Übung/G/H [2-std.]  
*I. Ringel*  
Mi 13-15 — R 00-518 d. Hist. Sem. u. Hauptstaatsarchiv Wiesbaden
- 153 Kolloquium zur Vorlesung: Verfassungs- und Sozialgeschichte des Frankenreichs im Überblick, Übung/G/H [1-std.]  
*J. J. Menzel*  
Z. u. O. n. V.
- 154 Die Mainzer Erzbischöfe des Mittelalters II (Hochmittelalter), Übung/G/H [2-std.]  
*S. Haarländer*  
Do 15-17 — P 103
- 155 Einführung in das Lesen frühneuzeitlicher Texte, Übung/G/H [2-std.]  
*P. C. Hartmann*  
Mo 18 s. t.-19.30 — P 103
- 156 Das tägliche Leben im 16. Jahrhundert, Übung/G/H [2-std.]  
*W. G. Rödel*  
Mi 10-12 — P 205
- 157 Politik, Kultur und (Staats-)Kunst in Venedig 1550-1780, Übung/G/H [2-std.]  
*J. Schmid*  
Di 12-14 — P 205
- 158 Indianerpolitik und Indianeraufstände in Lateinamerika vom 16. bis zum 18. Jahrhundert, Übung/G/H [2-std.]  
*L. Pelizaeus*  
Do 9 s. t.-10.30 — P 205
- 159 Europäische Fürstenhöfe des Hochbarock, Übung/G/H [2-std.]  
*J. Schmid*  
Di 8.30-10 — P 205
- 160 Vom Rohkonzept zur behändigten Ausfertigung. Die Entstehungsstufen von Schreiben anhand ausgewählter handschriftlicher Quellen, Übung/G/H [2-std.]  
*D. Degreif*  
Fr 15-17 — R 00-518 d. Hist. Sem.
- 161 Der schlesische Weberaufstand von 1844, Übung/G/H [2-std.]  
*K. Fuchs*  
Mo 13-15 — P 103
- 162 Simon Dubnov als Geschichtsschreiber der osteuropäischen Juden, Übung/G/H [2-std.]  
*Y. Kleinmann*  
Mi 8.30-11.00 — 01-712
- 163 Die Oktoberrevolution in den Berichten von Zeitzeugen, Übung/G/H [2-std.]  
*G. Wagner*  
Do 12 s. t.-13.30 — 01-712
- 164 Übung zur Geschichte des Nationalsozialismus, Übung/H [2-std.]  
*R. Erbar*  
Mi 16 s. t.-17.30 — P 205
- 165 Der Zweite Weltkrieg: Ein Überblick, Übung/G/H [2-std.]  
*S. Neitzel*  
Mi 17-19 — P 103
- 166 Die Integration der Vertriebenen und Flüchtlinge in der Bundesrepublik Deutschland, Übung/G/H [2-std.]  
*W. Altgeld*  
Mi 12 s. t.-13.30 — P 205

- 167 Frauen in Rheinland-Pfalz in der Nachkriegszeit, Übung/G/H [2-std.]  
*H. Brüchert*  
Do 11-13 — P 103
- 168 Fachdidaktik im Hauptstudium, Übung/H [2-std.]  
*H. Ernst*
- Kurs A  
Mi 14 s. t.-15.30 — P 103
  - Kurs B  
Fr 10-12 — R 00-518 d. Hist. Sem.
- 169 Fachdidaktik im Hauptstudium, Übung/H [2-std.]  
*K.-U. Schmidt*  
Di 18-20 — P 103
- 170 Arbeitskreis Historische Demographie (auf Einladung) [2-std.]  
*W. G. Rödel*  
Mi 15.30-17 — P 103
- 171 Arbeitskreis »Historisches Praktikum« [2-std.]  
*B. Flug/M. Hensel*  
Di 16-18 — P 205
- 172 Germanistisch-Historischer Arbeitskreis [2-std.]  
*S. Schmitt/L. Grünewald*  
Fr 13-15 — R 00-518 d. Hist. Sem.
- 173 Doktoranden-Kolloquium, prs. [2-std.]  
*L. Schumacher*  
Do 10-12 — R 03-635 d. Inst. f. Alte Gesch.
- 174 Doktorandenkolloquium, prs. [2-std.]  
*M. Matheus*  
Di 18-20 — R 00-518 d. Hist. Sem.
- 175 Doktoranden- und Magistrandenkolloquium, prs. [2-std.]  
*J. J. Menzel*  
Z. u. O. n. V.
- 176 Kolloquium für Examenskandidaten [2-std.]  
*W. Dotzauer*  
Z. u. O. n. V.
- 177 Doktorandenkolloquium, prs. [2-std.]  
*P. C. Hartmann*  
Di 18-20 — P 107
- 178 Doktoranden- und Magistranden-Kolloquium, prs. (auf Einladung) [2-std.]  
*W. G. Rödel*  
Mo 19-21 — R 00-518 d. Hist. Sem.
- 179 Doktorandenkolloquium, prs. [2-std.]  
*W. Baumgart*  
Fr 17-19 — R U1-597 d. Hist. Sem.
- 180 Kolloquium für Examenskandidaten, prs. [2-std.]  
*W. Altgeld*  
Do 16-18 R 00-518 d. Hist. Sem.
- 181 Kolloquium für Doktoranden etc. [2-std.]  
*E. Oberländer*  
Z. u. O. n. V.

### Tagesexkursionen

- 182 Tagesexkursion  
*P. C. Hartmann*  
Nähere Informationen s. Aushang
- 183 Tagesexkursion  
*G. Prinzing*  
Nähere Informationen s. Aushang
- 184 Tagesexkursion  
*M. Matheus*  
Nähere Informationen siehe Aushang

### Hauptseminare

- 185 Religion und Politik in Rom [2-std.]  
*L. Schumacher*  
Do 15-17 — O. n. V.
- 186 Demokratie in der römischen Republik? [2-std.]  
*G. Horsmann*  
Mo 9-11 — P 208
- 187 Kaiser Justinian (527-565): seine Einigungspolitik in Staat, Kirche und Gesellschaft [2-std.]  
*E. Herrmann-Otto*  
Do 13-15 — P 208
- 188 Die Entstehung des deutschen Reiches. Königtum und Stämme im 10. Jahrhundert [2-std.]  
*J. J. Menzel*  
Do 17-19 — P 103
- 189 Armut im Mittelalter [2-std.]  
*F. J. Felten*  
Di 16.30-18.00 — P 7
- 190 Der vierte Kreuzzug [2-std.]  
*A. Berger*  
Do n. V. — R 03-636 (Bibliothek Byz.)
- 191 Hildegard von Bingen und die Reformbewegungen ihrer Zeit [2-std.]  
*F. J. Felten*  
Mi 8.30-10 — P 103
- 192 Pilger und Pilgerwege im hohen und späten Mittelalter [2-std.]  
*M. Matheus*  
Di 15.30-17 — P 203

- 193 Karl V. (1500-1558). Persönlichkeit und Zeit [2-std.]  
*W. Dotzauer*  
Mi 8.30-10 — P 207
- 194 Staatstheoretiker der Frühen Neuzeit [2-std.]  
*K. Amann*  
Do 18-20 — P 205
- 195 Der Dreißigjährige Krieg [2-std.]  
*P. C. Hartmann*  
Di 14-16 — P 207
- 196 Die deutsche Auswanderung im 17. und 18. Jahrhundert [2-std.]  
*W. G. Rödel*  
Mo 16.30-18.00 — P 103
- 197 »Deutsche Geschichte im Osten Europas« – alter Wein in neuen Schläuchen? [2-std.]  
*E. Oberländer*  
Di 16-18 — P 15
- 198 Der Berliner Kongreß 1878 [2-std.]  
*W. Baumgart*  
Fr 15-17 — P 103
- 199 Hauptseminar in Osteurop. Gesch. [2-std.]  
*N. N.*  
Di 10-12 — 01-712
- 200 Rüstung und Wirtschaft im Dritten Reich [2-std.]  
*W. Altgeld*  
Mi 10 s. t-11.30 — P 15
- 201 Hauptseminar zur Wirtschafts- und Sozialgeschichte [2-std.]  
*V. Hentschel*  
s. Vorlesungsverz. FB 03

## Buchwissenschaft

- Einführungsveranstaltung für Studienanfänger, Fach- und Hochschulortwechsler  
*U. Schneider*  
Mo, 20. Oktober 1997, 16-18 Uhr — P 6

### Vorlesungen

- 301 Einführung in die Buchwissenschaft [2-std.]  
*S. Füßel*  
Di 10-12 — P 10
- 302 Bibliomania. Grundzüge einer Geschichte des Büchersammelns [2-std.]  
*E. Fischer*  
Do 16-18 — P 4

### Proseminare I

- 303 Einführung in die Methoden und Grundlagen des Faches [2-std.]  
*S. Füßel*  
Di 16-18 — P 204
- 304 Einführung in die Methoden und Grundlagen des Faches [2-std.]  
*U. Schneider*  
Do 10.30-12 — P 108

### Proseminare II

- 305 Kinderbuch – Geschichte einer Buchgattung [2-std.]  
*F. Götz*  
Mo 13-15 — P 15

- 306 Geschichte einer besonderen Publikationsform: Das Taschenbuch [2-std.]  
*U. Schneider*  
Mi 8.30-10 — P 12
- 307 Präsentation der Buch- und Mediengeschichte – Museumstheorie [2-std.]  
*R. Münch*  
Do 14-16 — P 204
- 308 Buchhandelsgeschichte [2-std.]  
*N. N.*  
Mo 12.30-14 — P 104

### Übungen

- 309 Das Buch in der Antike [2-std.]  
*A. Dortmund*  
Mi 14-15.30 — P 102
- 310 Praktische Übungen zum wissenschaftlichen Ausstellungswesen [2-std.]  
*R. Münch*  
Fr 8.30-10 — P 102
- 311 Praktische Typographie [2-std.]  
*B. Schmidt-Friderichs*  
14-tägl.: Fr 14-18 — P 110

### Hauptseminare

- 312 Italienische und deutsche Mäzene des frühen Buchdrucks (von Aldus Manutius bis Kaiser Maximilian I.) [2-std.]  
*S. Füßel*  
Mi 11.30-13 — P 104

- 313 Buchmarktforschung in Deutschland: Geschichte, Theorie, Praxis [2-std.]  
*E. Fischer*  
Do 10-11.30 — P 102
- 314 Autor-Verleger-Beziehungen im Spiegel ihrer Briefwechsel [2-std.]  
*A. Estermann*  
Mo 16-18 — P 110
- 315 Große Bibliophile [2-std.]  
*E. Mittler*  
Blockseminar — O. wird noch bekanntgegeben

### Übungen im Hauptstudium

- 316 Buchwissenschaftliches Arbeiten im Internet [2-std.]  
*E. Fischer*  
Fr 10-12 — Kursraum I, Zentrum für Datenverarbeitung
- 317 Personalentwicklung im Verlag – Führungs- und Organisationskonzepte [2-std.]  
*R. Müller*  
Do 8.30-10 — P 11

### Musikwissenschaft

Hinweis: Alle Lehrveranstaltungen finden, sofern nicht anders angegeben, im Hörsaal Raum 01-153 statt.

Hinweis: Beginn aller Veranstaltungen in der Woche ab 3.11.1997.

- Einführungsveranstaltung für Studienanfänger, Fach- und Hochschulortwechsler  
*C.-H. Mahling*  
Mi, 22. Oktober 1997, 14-16 — Raum 01-153

### Vorlesungen

- 401 Geschichte des Oratoriums [2-std.]  
*C.-H. Mahling*  
Do 11-13
- 402 Musikgeschichte des 16. und 17. Jh. [2-std.]  
*A. Beer*  
Di 11-13

### Proseminare

- 403 Einführung in das wissenschaftliche Arbeiten (Fortsetzung der Einführung in die Musikwissenschaft) [2-std.]  
*A. Beer*  
Di 9-11

### Oberseminare

- 318 Oberseminar für Doktoranden und Magistranden [2-std.]  
*S. Füssel*  
Fr 13-17 — O. n. V.
- 319 Oberseminar für Magisterkandidaten [2-std.]  
*E. Fischer*  
Do 18-20 — P 203
- 320 Kolloquium für Examenskandidaten [2-std.]  
*H.-J. Koppitz*  
Di 18.30-20 — P 108

### Praktika

- 321 Setzen und Drucken (Bleisatz/Fotosatz/DTP) [4-std.]  
*R. Münch, F. Scheel*  
Z. n. V.  
Vier parallele Kurse

- 404 Richard Wagner und Frankreich [2-std.]  
*A. Mungen*  
Do 15-17
- 405 Musikalische Gattungen in Europa und Asien [2-std.]  
*G. Schwörer-Kohl*  
Mi 13-15
- 406 Einführung in die musikalische Analyse: Die Sinfonien von Joseph Haydn [2-std.]  
*U. Kramer*  
Mi 11-13
- 407 Einführung in die Musikpsychologie [2-std.]  
*H. Kupper*  
Do 13-15

### Hauptseminare

- 408 Musikrezeption und -vermittlung in Printmedien des 19. und 20. Jahrhunderts [2-std.]  
*C.-H. Mahling*  
Do 9-11
- 409 Schreiben nach der »Kunstperiode« – Heinrich Heine zwischen Artistik und Engagement [2-std.]  
*C.-H. Mahling, E. Rotermund, J. Zimmermann*  
Di 14-16



- 410 Das Madrigal im 16. Jahrhundert [2-std.]  
A. Beer  
Mo 11-13
- 411 Paris, London, Wien: Musikkulturen um 1800 [2-std.]  
K. Kügler  
Mi 15-17

**Oberseminare**

- 412 Doktorandenkolloquium: Besprechung von  
Magister- und Promotionsarbeiten [2-std.]  
C.-H. Mahling, A. Beer, J. Blume, U.  
Kramer, M. Schuler  
Mi 15-17
- 413 Doktorandenkolloquium [2-std.]  
F. W. Riedel  
14-tägl.: Di 18-20

**Übungen**

- 414 Formenlehre: [1-std.]  
N. N.  
Mo 16.30-17.15
- 415 Harmonielehre I [1-std.]  
S. Münch  
Mo 13.45-14.30
- 416 Kontrapunkt I [1-std.]  
S. Münch  
Mo 14.30-15.15

- 417 Kontrapunkt III [1-std.]  
N. N.  
Mo 15.45-16.30
- 318 Gehörbildung II [1-std.]  
S. Münch  
Mo 13 s. t.-13.45
- 419 Instrumentation [1-std.]  
N. N.  
Mo 17.15-18
- 420 Generalbaß I [1-std.]  
M. Lutz  
• Kurs A: Mo 8 s. t.-8.45  
• Kurs B: Mo 9.30-10.15
- 421 Partiturspiel II [1-std.]  
M. Lutz  
• Kurs A: Mo 8.45-9.30  
• Kurs B: Mo 10.15-11
- 422 Notationskunde II [2-std.]  
S. Münch  
Mi 9-11
- 423 Einführung in die Musikwissenschaft [2-std.]  
K. Pfarr  
Fr 9-11
- 424 Musik und Medien I [2-std.]  
A. Bierbaum, R. Seiberts, T. Untucht  
Fr 11-13

**Abendländische Religionsgeschichte****Vorlesungen**

- 501 Abendländische Religionsgeschichte: Grund-  
legung und Frühmittelalter [2-std.]  
A. Schülson  
Do 9-11 — P 15
- 502 Von der Offenbarungskritik zur Religionskri-  
tik. Gestalten der Religionsphilosophie im 18.  
und 19. Jh. [2-std.]  
A. Schülson  
Do 11.30-13 — P 12

**Übung**

- 503 Der Tod in Religionen und Kulturen der Welt [2-std.]  
A. Schülson  
Z. n. V. — Fr.-v.-Pfeifferweg 12, R 01-214

**Oberseminar**

- 504 Ein Streitgespräch über die Wahrheit des Chri-  
stentums im Mittelalter. Thomas von Aquin,  
Summe gegen die Heiden [2-std.]  
A. Schülson  
Z. n. V. — Fr.-v.-Pfeifferweg 12, R 01-214

## Fachbereich 17: Mathematik

- Postanschrift: Fachbereich Mathematik  
55099 Mainz, Fax 39-43 89
- Besucheranschrift: Staudingerweg 9
- Dekan: Univ.-Prof. Dr. Klaus-Jürgen SCHEIBA,  
Zi. 05-517, Tel. 39-24 54
- Prodekan: Univ.-Prof. Dr. Klaus DOERK,  
Zi. 04-223, Tel. 39-24 53
- Dekanat: Anne-Marie PAGEL,  
Sprechzeiten: Mo-Fr 9-12,  
Zi. 03-625, Tel. 39-22 70/28 26,  
[dekanat@mathematik.uni-mainz.de]
- Fachbereichsbibliothek:  
A. PENNER, P. BREMER, G. BEREND,  
Zi. 03-515, Tel. 39-26 93,  
Öffnungszeiten Mo-Do 9-17, Fr 9-13

### Informationen für Studierende

#### Studienfächer und -abschlussmöglichkeiten

- **Mathematik:**  
Diplom; Promotion, die eine Abschlußprüfung voraussetzt; Erste Staatsprüfung für das Lehramt an Gymnasien.
- **Informatik:**  
Als Nebenfach im Diplom-Studiengang Mathematik; Promotion, die eine Abschlußprüfung voraussetzt.
- **Geschichte der Mathematik und der Naturwissenschaften:**  
Promotion, die ein abgeschlossenes Diplom oder Staatsexamen in einem naturwissenschaftlichen Fach voraussetzt; zugelassen als Nebenfach zur Promotion sowie für das Diplom in Mathematik.

#### Einführungsveranstaltung für Studienanfänger, Fach- und Hochschulortwechsler:

- Montag, 20. Oktober 1997, 11-13, N 1

#### Studienfachberatung

Staudingerweg 9

#### MATHEMATIK

- Dr. H. ADE, Zi. 05-421, Tel. 39-24 45;  
Prof. Dr. H.-P. HEINZ, Zi. 04-515, Tel. 39-25 15
- in der vorlesungsfreien Zeit vom 1. bis 17. Oktober 1997: HEINZ, Di 10-12
  - in der Studieneinführungswoche vom 20. bis 24. Oktober 1997: ADE, HEINZ, Mo-Mi 10-12
  - in der Vorlesungszeit vom 27. Oktober 1997 bis 20. Februar 1998: ADE, Mo 10-12, Do 10-12  
HEINZ, Di 10-12, Mi 14-16
  - in der vorlesungsfreien Zeit vom 23. Februar bis 31. März 1998: HEINZ, Di 10-12

#### INFORMATIK

Dr. H.-J. SCHRÖDER,  
Zi. 05-327, Tel. 39-36 05, Mi 10-11

#### Vertrauensdozent für ausländische Studierende

- **Mathematik:** Univ.-Prof. Dr. Bernhard AMBERG,  
Zi. 04-227, Tel. 39-24 36,  
Sprechzeiten n. V. und nach der Vorlesung

#### Studien-, Prüfungs- und Promotionsordnungen

##### MATHEMATIK

##### *Lehramt an Gymnasien:*

Die Studienordnung für das Studienfach Mathematik im Studiengang Lehramt an Gymnasien an der Johannes Gutenberg-Universität ist im Prüfungssekretariat, Staudingerweg 9, Zi. 03-623, erhältlich.

Dort ist ebenfalls die Ordnung der Zwischenprüfung des Fachbereichs Mathematik der Johannes Gutenberg-Universität Mainz zur Wissenschaftlichen Prüfung für das Lehramt an Gymnasien erhältlich.

Die Landesverordnung über die Erste Staatsprüfung für das Lehramt an Gymnasien ist im Buchhandel erhältlich und Prüfungssekretariat, Staudingerweg 9, Zi. 03-623, einschbar (Kopiervorlage).

- Prüfungsamt: s. S. 71

##### *Diplom:*

Die Studienordnung für das Studienfach Mathematik im Studiengang Diplom an der Johannes Gutenberg-Universität Mainz ist im Prüfungssekretariat, Staudingerweg 9, Zi. 03-623, erhältlich.

Dort ist ebenfalls die Ordnung der Diplomprüfung des Fachbereichs Mathematik der Johannes Gutenberg-Universität Mainz erhältlich.

- Prüfungsausschuß: Vorsitzender: Univ.-Prof. Dr. K. DOERK, Stellvertreter: Univ.-Prof. Dr. H.-J. SCHUH. Geschäftsstelle: Kristiane SCHWERTZEL, Staudingerweg 9, Zi. 03-623, Tel. 39-27 19, Sprechzeiten Mo-Do 9.30-11.30

**Promotion:**

Die Promotionsordnung der Fachbereiche 17 Mathematik, 18 Physik, 19 Chemie und Pharmazie, 21 Biologie, 22 Geowissenschaften der Johannes Gutenberg-Universität Mainz ist im Dekanat erhältlich.

**Fachpraktikum für Lehramtsstudierende**

s. S. 54

Termine für Anmeldung und Vorbesprechung werden per Aushang bekanntgegeben.

**Kommentar zu den Lehrveranstaltungen**

Der Kommentar zu den Lehrveranstaltungen des Fachbereichs Mathematik erscheint im Internet.

**Wissenschaftliche Einrichtungen****Mathematik**

- Besucheranschrift: Staudingerweg 9
- Universitätsprofessoren:
  - Dr. B. AMBERG, Tel. 39-24 36 (Sekt. 39-33 35)
  - Dr. W. BÖRSCH-SUPAN, Tel. 39-25 28 (Sekt. 39-23 27)
  - W. J. BÜHLER, Ph. D., Tel. 39-28 29 (Sekt. 39-43 63)
  - Dr. K. DOERK, Tel. 39-24 53 (Sekt. 39-33 35),
  - Dr. E. GOTTSCHLING, Tel. 39-23 18 (Sekt. 39-36 14),
  - Dr. B. GRAMSCH, Tel. 39-25 34 (Sekt. 39-34 52),
  - Dr. D. HELD, Tel. 39-28 35 (Sekt. 39-33 35),
  - Dr. A. HERZER, (a. D.) Tel. 39-43 61 (Sekt. 39-28 40),
  - Dr. G. HOFMEISTER, Tel. 39-28 33 (Sekt. 39-23 27),
  - Dr. B. HUPPERT, (emeritiert) Tel. 39-28 39,
  - Dr. P. P. KONDER, Tel. 39-28 30 (Sekt. 39-34 52),
  - Dr. M. KRECK, Tel. 39-28 32 (Sekt. 39-43 53),
  - Dr. H. MÜLTHEL, Tel. 39-28 31 (Sekt. 39-23 27),
  - Dr. A. PFISTER, Tel. 39-25 38 (Sekt. 39-23 27),
  - D. E. ROWE, Ph. D., Tel. 39-28 37 (Sekt. 39-23 27),
  - Dr. H. RÜSSMANN, Tel. 39-22 69 (Sekt. 39-36 14),
  - Dr. K.-J. SCHEIBA, Tel. 39-24 54 (Sekt. 39-34 52),
  - Dr. G. SCHLEINKOFER, Tel. 39-33 30 (Sekt. 39-34 52),
  - Dr. H.-J. SCHUH, Tel. 39-33 40 (Sekt. 39-43 63),
  - Dr. U. STAUDE, Tel. 39-28 36 (Sekt. 39-36 14),

Änderungen gegenüber dem Vorlesungsverzeichnis werden an den Anschlagbrettern des Fachbereichs bekanntgegeben.

**Anschrift der Fachschaft**

- Mathematik:
  - Staudingerweg 9, Zi. 04-120, Tel. 39-28 34,
  - Sprechstd. in der vorlesungsfreien Zeit
  - Mi 10-12, im Semester tägl. 12-14

**Hinweis**

Der Aufbau des Mathematikstudiums im Studiengang Diplom ist auf einen Beginn im Wintersemester als Regelfall abgestellt.

- Dr. D. van STRATEN, Tel. 39-24 35,
- Dr. N. STULOFF, (a.D.)
- Hochschuldozenten:
  - Prof. Dr. Dr. Ä. BÄUMER-SCHLEINKOFER, Tel. 39-24 39,
  - Prof. Dr. G. MÜLLER, Tel. 39-33 31,
  - Prof. Dr. C. SCHNEIDER, Tel. 39-36 04
- Wissenschaftliche Assistenten:
  - Dr. M. EPPLE, Tel. 39-43 56,
  - Dr. O. HANSEN, Tel. 39-43 55,
  - Dr. S. KLAUS, Tel. 39-43 59,
  - Dr. G. LAURES, Tel. 39-24 37,
  - Dr. R. KORN, Tel. 39-36 02,
  - Dr. M. MÖHLE, Tel. 39-43 56
- Wissenschaftliche Mitarbeiter:
  - Dr. H. ADE, S. BALDERING, F. BALDUS, Dr. C. BEHR, V. BRAUER, Dr. A. BREITENBACH, J. DIAZ-SENG, C. DRÖSCHER, H.-J. FENDRICH, J. GÖTTELMANN, Dr. K. H. GOLDHORN, W. HARTMANN, Prof. Dr. H.-P. HEINZ, E. HESS, Dr. E. KROLL, Dr. R. LAUTER, Prof. Dr. F. LEINEN, F. RITTER, Dr. G. SEIM, Dr. S. WEBER
- Math.-techn. Assistentin:
  - Petra STILLGER-MEURER, Tel. 39-34 67 (beurlaubt)
- Programmierer: M. KAPFFER, Tel. 39-46 57
- Geschäftszimmer: Rosemarie KIRSCHENMANN, Zi. 03-617, Tel. 39-28 40
- Sekretariate:
  - Gruppentheorie: N. N., Zi. 04-231, Tel. 39-33 35;

- Mathematische Stochastik:  
Jutta GONSKA, Zi. 05-625, Tel. 39-43 63;
  - Angewandte Mathematik und Zahlentheorie:  
Stephanie GRÜN, Zi. 05-431, Tel. 39-23 27;
  - Geschichte der Mathematik und der Naturwissenschaften: N. N.,  
Zi. 05-431; Tel. 39-23 27;
  - Funktionalanalysis: Ulrike JACOBI,  
Zi. 05-525, Tel. 39-34 52
  - Differentialgleichungen und Komplexe Analysis: Elisabeth SCHNEIDER,  
Zi. 04-525, Tel. 39-36 14;
  - Geometrie und Topologie: Ursula JAGTIANI,  
Zi. 04-431, Tel. 39-43 53
- Institut für Informatik**
- Besucheranschrift: Staudingerweg 9
  - Geschäftsführender Leiter:  
Univ. Prof. Dr. J. PERL,  
Zi. 05-233, Tel. 39-28 38
  - Stellvertretender Geschäftsführender Leiter:  
Univ.-Prof. Dr. H. GÖTTLER,  
Zi. 05-219, Tel. 39-33 36
- Sekretariat: Maria HERGET, Zi. 05-231,  
Tel. 39-33 78, Fax: 39-35 34, [herget@informatik.uni-mainz.de]
  - Sekretariat: N. N.,  
Zi. 05-229, Tel. 39-32 86
  - Universitätsprofessoren:  
Dr. H. GÖTTLER, Tel. 39-33 36,  
Dr. C. LAUTEMANN, Tel. 39-33 34,  
Dr. J. PERL, Tel. 39-28 38
  - Hochschuldozent:  
PD Dr. T. UTHMANN, Tel. 39-36 10
  - Wissenschaftlicher Assistenten:  
Dr. K. BARTHELMANN, Tel. 39-36 15,  
Dr. T. SCHWENTICK, Tel. 39-36 02
  - Wissenschaftliche Mitarbeiter:  
R. HEYEN, Dr. D. POLANI, U. SCHLEEF, Dr.  
H.-J. SCHRÖDER, G. WEISSENFELS
  - Programmierer:  
E. ABOU-WARDA, J. BAUER,  
Zi. 05-122, Tel. 39-34 67

## Personalteil

### Bedienstete der Universität

#### Professoren

##### UNIVERSITÄTSPROFESSOREN AUF LEBENSZEIT

- AMBERG, Bernhard, Dr. phil. nat., *Gruppentheorie*, Bau 2/413, 04-227, Tel. 39-24 36, [amberg@mathematik.uni-mainz.de]. Privat: Michael-Müller-Ring 29, 55128 Mainz, Tel. 33 83 06
- BÖRSCH-SUPAN, Wolfgang, Dr. phil., *Angewandte Mathematik*, Bau 2/413, 05-427, Tel. 39-25 28, [boersch-supan@mathematik.uni-mainz.de]. Privat: Weidmannstraße 79, 55131 Mainz, Tel. 8 26 26
- BÜHLER, Wolfgang J., Ph. D., *Mathematische Stochastik*, Bau 2/413, 05-627, Tel. 39-28 29, [buhler@mathematik.uni-mainz.de]. Privat: Menzelstr. 14, 55127 Mainz, Tel. 7 37 58
- DOERK, Klaus, Dr. rer. nat., *Gruppentheorie*, Bau 2/413, 04-223, Tel. 39-24 53, [doerk@mathematik.uni-mainz.de]. Privat: Am Marienpfad 63, 55128 Mainz, Tel. 36 53 30
- GÖTTLER, Herbert, Dr.-Ing., *Informatik*, Bau 2/413, 05-219, Tel. 39-33 36, [goettler@informatik.uni-mainz.de]. Privat: Nostadtstraße 131, 55411 Bingen, Tel. (0 67 21) 4 46 17
- GOTTSCHLING, Erhard, Dr. rer. nat., *Komplexe Analysis*, Bau 2/413, 04-627, Tel. 39-23 18, [gottschling@mathematik.uni-mainz.de]. Privat: Bebelstraße 22, 55128 Mainz, Tel. 3 43 65
- GRAMSCH, Bernhard, Dr. rer. nat., *Funktionalanalysis*, Bau 2/413, 05-527, Tel. 39-25 34, [gramsch@mathematik.uni-mainz.de]. Privat: Carl-Orff-Straße 57, 55127 Mainz, Tel. 47 75 74
- HELD, Dieter, Dr. phil. nat., *Gruppentheorie*, Bau 2/413, 04-617, Tel. 39-28 35, [held@mathematik.uni-mainz.de]. Privat: Schöne Aussicht 40, 55595 Spabrücken, Tel. (0 67 06) 87 47
- HERZER, Armin, Dr. rer. nat. (a.D.), *Geometrie*. Privat: Im Gries 13, 78351 Bodman-Ludwigshafen, Tel. (0 77 73) 56 19
- HOFMEISTER, Gerd, Dr. phil., *Zahlentheorie*, Bau 2/413, 04-327, Tel. 39-28 33, [hofmeister@mathematik.uni-mainz.de]. Privat: Hinter der Kirche 3, 55129 Mainz, Tel. (0 61 36) 4 26 50
- HUPPERT, Bertram, Dr. rer. nat. (emeritiert), *Gruppentheorie*, Bau 2/413, 04-219, Tel. 39-28 39. Privat: Weinbietstraße 26, 67117 Limburgerhof (Pfalz), Tel. (0 62 36) 87 72
- KONDER, Peter Paul, Dr. rer. nat., Honorarprofessor der Universidad de los Andes Bogota/Kolumbien (a. D.), *Funktionalanalysis*, Bau 2/413,

- 05-523, Tel. 39-28 30, [konder@mathematik.uni-mainz.de]. Privat: Südring 311, 55128 Mainz, Tel. 33 11 42
- KRECK, Matthias, Dr. rer. nat., Direktor des Mathematischen Forschungsinstituts Oberwolfach, *Topologie*, Bau 2/413, 04-433, Tel. 39-28 32, [kreck@mathematik.uni-mainz.de]. Oberwolfach (0 78 34) 97 90. Privat: Carl-Zuckmayer-Str. 9, 55127 Mainz, Tel. 47 66 43
- LAUTEMANN, Clemens, Dr. rer. nat., *Informatik*, Bau 2/413, 05-225, Tel. 39-33 34, [lautemann@informatik.uni-mainz.de]. Privat: Hinkelsteiner Straße 26, 55128 Mainz, Tel. 36 87 65
- MÜLTHEI, Heinrich, Dr. rer. nat., *Angewandte Mathematik*, Bau 2/413, 05-433, Tel. 39-28 31, [muelthei@mathematik.uni-mainz.de]. Privat: Katzenborn 6, 55270 Essenheim, Tel. (0 61 36) 8 59 48
- PERL, Jürgen, Dr. rer. nat., *Informatik*, Bau 2/413, 05-233, Tel. 39-28 38, [perl@informatik.uni-mainz.de]. Privat: Am Haag 1, 55124 Mainz, Tel. 4 58 37
- PFISTER, Albrecht, Dr. rer. nat., *Zahlentheorie*, Bau 2/413, 04-333, Tel. 39-25 38, [pfister@mathematik.uni-mainz.de]. Privat: Heideweg 5, 55299 Nackenheim, Tel. (0 61 35) 29 76
- ROWE, David E., Ph. D., *Geschichte der Mathematik und der Naturwissenschaften*, Bau 2/413, 05-628, Tel. 39-28 37, Fax 39-46 59, [rowe@mathematik.uni-mainz.de] Privat: Rilkeallee 26, 55127 Mainz, Tel. 7 25 45
- RÜSSMANN, Helmut, Dr. rer. nat., *Differentialgleichungen*, Bau 2/413, 04-527, Tel. 39-22 69, [ruessmann@mathematik.uni-mainz.de]. Privat: Menzelstr. 9a, 55127 Mainz
- SCHEIBA, Klaus-Jürgen, Dr. rer. nat., *Funktionalanalysis*, Bau 2/413, 05-517, Tel. 39-24 54, [scheiba@mathematik.uni-mainz.de]. Privat: Münzthaler Grund 5, 55413 Weiler, Tel. (0 67 21) 99 29 02
- SCHLEINKOFER, Gerhard, Dr. rer. nat., *Differentialgleichungen*, Bau 2/413, 04-517, Tel. 39-33 30, [schleinkofer@mathematik.uni-mainz.de]. Privat: Steinritsch 10, 55270 Klein-Winternheim, Tel. (0 61 36) 8 92 04
- SCHUH, Hans-Jürgen, Dr. rer. nat., *Mathematische Stochastik*, Bau 2/413, 05-623, Tel. 39-33 40, [schuh@mathematik.uni-mainz.de]. Privat: Goethestraße 4, 55278 Selzen, Tel. (0 67 37) 17 96
- STAUDE, Ulrich, Dr. rer. nat., *Differentialgleichungen*, Bau 2/413, 04-523, Tel. 39-28 36, [staude@mathematik.uni-mainz.de]. Privat: Kehlweg 37, 55124 Mainz, Tel. 47 28 77
- STRATEN, Duco van, Dr. rer. nat., *Algebraische Geometrie*, Bau 2/413, 04-233, Tel. 39-24 35, [schuh@mathematik.uni-mainz.de]
- STULOFF, Nikolai, Dr. rer. nat. (a.D.), *Geschichte der Mathematik*. Privat: Rheinstraße 90, 65185 Wiesbaden, Tel. (06 11) 37 36 91

#### AUSSERPLANMÄSSIGE PROFESSOREN

- BÄUMER-SCHLEINKOFER, Änne, Prof. Dr. phil., Dr. rer. nat., *Geschichte der Naturwissenschaften*. Bau 2/413, 05-528, Tel. 39-24 39, [baeumer@mathematik.uni-mainz.de]. Sprechstd. Mo 14-15 u. n. V. Privat: Steinritsch 10, 55270 Klein-Winternheim, Tel. (0 61 36) 8 92 04
- HEINZ, Hans-Peter, Dr. rer. nat., *Differentialgleichungen*, Bau 2/413, 04-515, Tel. 39-25 15, [heinz@mathematik.uni-mainz.de]. Privat: Am Taubertsberg 4, 55122 Mainz, Tel. 38 34 31
- LEINEN, Felix, Prof. Dr. rer. nat., *Gruppentheorie*. Bau 2/413, 04-615, Tel. 39-33 38, [leinen@mathematik.uni-mainz.de]. Privat: Huxelrebenweg 30, 55129 Mainz, Tel. 50 85 97
- MÜLLER, Gerd, Dr. rer. nat., apl. Prof., *Komplexe Analysis*, Bau 2/413, 04-625, Tel. 39-33 31, [mueller@mathematik.uni-mainz.de]. Privat: Im Mittelweg 25, 55294 Bodenheim, Tel. (0 61 35) 61 57
- SCHNEIDER, Claus, Dr. rer. nat., (Forschungsfreiemester), *Angewandte Mathematik*, Bau 2/413, 05-325, Tel. 39-36 04, [schneider@mathematik.uni-mainz.de]. Privat: Gürtlerstr. 46, 55128 Mainz, Tel. 36 97 99

#### Privatdozent

- LEINEN, Felix, Prof. Dr. rer. nat., *Gruppentheorie*, Bau 2/413, 04-615, Tel. 39-33 38, [leinen@mathematik.uni-mainz.de]. Privat: Huxelrebenweg 30, 55129 Mainz, Tel. 50 85 97

#### Hochschuldozenten

- BÄUMER-SCHLEINKOFER, Änne, Prof. Dr. phil., Dr. rer. nat., *Geschichte der Naturwissenschaften*, Bau 2/413, 05-528, Tel. 39-24 39, [baeumer@mathematik.uni-mainz.de], Sprechstd. Mo 14-15 u. n. V. Privat: Steinritsch 10, 55270 Klein-Winternheim, Tel. (0 61 36) 8 92 04
- MÜLLER, Gerd, Prof. Dr. rer. nat., *Komplexe Analysis*, Bau 2/413, 04-625, Tel. 39-33 31, [mueller@mathematik.uni-mainz.de]. Privat: Im Mittelweg 25, 55294 Bodenheim, Tel. (0 61 35) 61 57
- SCHNEIDER, Claus, Prof. Dr. rer. nat., *Angewandte Mathematik*, Bau 2/413, 05-325, Tel. 39-36 04,

[schneider@mathematik.uni-mainz.de]. Privat: Gürtlerstraße 46, 55128 Mainz, Tel. 36 97 99  
 UTHMANN, Thomas, Dr. rer. nat., *Informatik*, Bau 2/413, 05-331, Tel. 39-36 10, [uthmann@informatik.uni-mainz.de]. Privat: Karlsstr. 24a, 55120 Mainz, Tel. 68 87 50

### Wissenschaftliche Assistenten

BARTHELMANN, Klaus Georg, Dr.-Ing., *Informatik*, Bau 2/413, 05-223, Tel. 39-36 15, [barthelmann@informatik.uni-mainz.de]. Privat: Holunderweg 49, 55128 Mainz, Tel. 33 84 47  
 EPPEL, Moritz, Dr. rer. nat., *Geschichte der Mathematik und der Naturwissenschaften*, Bau 2/413, 05-617, Tel. 39-43 56. Privat: Eschenweg 2, 55128 Mainz, Tel. 36 62 54  
 HANSEN, Olaf, Dr. rer. nat., *Angewandte Mathematik*, Bau 2/413, 05-329, Tel. 39-43 55. Privat: Birkenweg 1, 55559 Bretzenheim, Tel. (06 71) 265 65  
 KLAUS, Stephan, Dr. rer. nat., *Topologie*, Bau 2/413, 04-425, Tel. 39-43 59. Privat: In den Haferwiesen 6, 55299 Nackenheim, Tel. (0 61 35) 82 53  
 KORN, Ralf, Dr. rer. nat., *Mathematische Stochastik*, Bau 2/413, 05-621, Tel. 39-36 02. Privat: Adam-von-Itzstein-Str. 10, 65375 Hallgarten, Tel. (0 67 23) 12 45  
 LAURES, Gerd, Dr., *Topologie*, Bau 2/413, 04-427, Tel. 39-24 37. Privat: Gürtlerstr. 3a, 55128 Mainz, Tel. 36 45 70  
 MÖHLE, Martin, Dr. rer. nat., *Mathematische Stochastik*, Bau 2/413, 05-617, Tel. 39-43 56. Privat: Benzstr. 14, 67551 Worms, Tel. (0 62 41) 38 31  
 SCHWENTICK, Thomas, Dr. rer. nat., *Informatik*, Bau 2/413, 05-227, Tel. 39-36 03, [schwentick@informatik.uni-mainz.de]. Privat: Georg-Schrank-Str. 7, 55129 Mainz, Tel. 50 48 97

### Wissenschaftliche Mitarbeiter

ADE, Hans, Dr. rer. nat., Akad. Direktor, *Angewandte Mathematik*, Bau 2/413, 05-421, Tel. 39-24 45, [ade@mathematik.uni-mainz.de]. Privat: Curt-Goetz-Straße 95, 55127 Mainz, Tel. 47 68 56  
 BALDERING, Steffen, Dipl.-Mathematiker, *Komplexe Analysis*, Bau 2/413, 04-623, Tel. 39-24 03. Privat: Bachmayerstr. 2a, 65195 Wiesbaden, Tel. (06 11) 45 11 15  
 BALDUS, Frank, Dipl.-Mathematiker, *Funktionalanalysis*, Bau 2/413, 05-513, Tel. 39-2828. Privat: Schmetterlingweg 10, 55128 Mainz, Tel. 36 41 67

BEHR, Christoph, Dr. rer. nat., Akad. Oberrat, *Differentialgleichungen*, Bau 2/413, 04-521, Tel. 39-43 60. Privat: Rubensallee 46/48, 55127 Mainz  
 BRAUER, Volker, Dipl.-Mathematiker, *Angewandte Mathematik*, Bau 2/413, 05-423, Tel. 39-36 17. Privat: Richard-Schirmann-Str. 10, 55122 Mainz, Tel. 3 16 09  
 BREITENBACH, Arno, Dr. rer. nat., Akad. Oberrat, *Funktionalanalysis*, Bau 2/413, 04-321, Tel. 39-24 51  
 DIAZ-SENG, José, Dipl.-Mathematiker, *Mathematik*, Bau 2/413, 04-623, Tel. 39-31 32. Privat: Richard-Schirmann-Str. 12, 55122 Mainz, Tel. 37 10 69  
 DRÖSCHER, Christian, Dipl.-Mathematiker, *Zahlentheorie*, Bau 2/413, 04-331, Tel. 39-36 09. Privat: Thomas-Mann-Str. 5a, 55122 Mainz, Tel. 37 12 33  
 FENDRICH, Hans-Joachim, *Topologie*, Bau 2/413, 04-325, Tel. 39-43 62. Privat: Teuffelssprung 1, 55246 Mainz  
 FRISCH, Christoph, Dipl.-Mathematiker, *Mathematische Stochastik*, Bau 2/413, 05-617, Tel. 39-36 02. Privat: Nahestr. 2, 55118 Mainz, Tel. 67 19 58  
 GÖTTELMANN, Jochen, Dipl.-Mathematiker, *Angewandte Mathematik*, Bau 2/413, 05-423, Tel. 39-36 17. Privat: Auf dem Stielchen 7, 55130 Mainz, Tel. 83 39 17  
 GOLDBORN, Karl Heinz, Dr. rer. nat., Akad. Direktor, *Differentialgleichungen*, Bau 2/413, 04-513, Tel. 39-24 52. Privat: Heinrichstraße 8, 55411 Bingen, Tel. (067 21) 1 23 62  
 HARTMANN, Wolfgang, Dipl.-Mathematiker, *Topologie*, Bau 2/413, 04-419, Tel. 39-36 07. Privat: Jakob-Welder-Weg 30/224, 55128 Mainz, Tel. 39-48 34  
 HEINZ, Hans-Peter, Prof. Dr. rer. nat., *Differentialgleichungen*, Bau 2/413, 04-515, Tel. 39-25 15. Privat: Willi-Wolf-Str. 28, 55128 Mainz, Tel. 33 77 93  
 HESS, Eckehard, Dipl.-Mathematiker, *Topologie*, Bau 2/413, 04-427, Tel. 39-24 37. Privat: Drususstraße 12, 55131 Mainz, Tel. 57 83 41  
 HEYEN, Rudolf, Dipl.-Informatiker, *Informatik*, Bau 2/413, 04-332, Tel. 39-29 23, [heyen@informatik.uni-mainz.de]. Privat: Henry-Moisand-Str. 14a, 55130 Mainz, Tel. 88 37 92  
 KROLL, Ekkehard, Dr. rer. nat., Akad. Direktor, *Zahlentheorie*, Bau 2/413, 04-323, Tel. 39-23 39, [kroll@mathematik.uni-mainz.de]. Privat: Südring 106, 55128 Mainz, Tel. 33 17 97

KROLL, Ekkehard, Dr. rer. nat., Akad. Direktor, *Zahlentheorie*, Bau 2/413, 04-323, Tel. 39-23 39, [kroll@mathematik.uni-mainz.de]. Privat: Südring 106, 55128 Mainz, Tel. 33 17 97

LAUTER, Robert, Dr., *Funktionalanalysis*, Bau 2/413, 05-513, Tel. 39-28 28. Privat: Am Heiligenhaus 18, 65232 Taunusstein, Tel. (0 61 28) 8 46 41

LEINEN, Felix, Prof. Dr. rer. nat., Privatdozent, *Gruppentheorie*, Bau 2/413, 04-615, Tel. 39-31 32/33 38. Privat: Huxelrebenweg 30, 55129 Mainz, Tel. 50 85 97

POLANI, Daniel, Dr. rer. nat., *Informatik*, Bau 2/413, 05-333, Tel. 39-36 08, [polani@informatik.uni-mainz.de]. Privat: Parcussstr. 10, 55116 Mainz, Tel. 22 14 98

RITTER, Frank, Dipl.-Mathematiker, *Differentialgleichungen*, Bau 2/413, Zi 04-621, Tel. 39-31 32. Canisiusstr. 27-31, 55122 Mainz, Tel. 4 26 57

SCHLEEF, Udo, Dipl.-Mathematiker, *Informatik*, Bau 2/413, 05-123, Tel. 39-46 56, [schleef@in-

formatik.uni-mainz.de]. Privat: Mainzer Straße 53, 55299 Gau Odernheim, Tel. (0 67 33) 73 78

SCHRÖDER, Hans-Jürgen, Dr. rer. nat., Akad. Oberrat, *Informatik*, Bau 2/413, 05-327, Tel. 39-36 05, [schroeder@informatik.uni-mainz.de]. Privat: An der Lehmsweide 41, 55299 Nackenheim, Tel. (0 61 35) 50 99

SEIM, Gunter, Dr. rer. nat., Akad. Direktor, *Mathematische Stochastik*, Bau 2/413, 05-615, Tel. 39-25 16. Privat: Schillerstraße 1, 55270 Ober-Olm, Tel. (0 61 36) 99 60 09

WEBER, Siegfried, Dr. rer. nat., Akad. Direktor, *Mathematische Stochastik*, Tel. 39-36 01, [sweber@mathematik.uni-mainz.de]. Privat: Rheinstraße 28, 55283 Nierstein, Tel. (0 61 33) 6 03 71

WEISSENFELS, Gerhard, Dipl.-Mathematiker, *Informatik*, Pfeifferweg 12, Tel. 39-51 42, [weissenfels@informatik.uni-mainz.de]. Privat: Eleonorenstr. 4, 55252 Mainz, Tel. (0 61 34) 2 21 78

## Nichtbedienstete Lehrkräfte und Lehrbeauftragte

### Nichtbedienstete Professoren

KALB, Klaus Gerö, Dr. rer. nat., *Mathematik*, Tel. 39-63 33. Privat: Sertoriusring 207, 55126 Mainz, Tel. 47 22 33

KLEMM, Michael, Dr. rer. nat., *Mathematik*. Privat: Unterfarmbachstraße 75, 90766 Fürth, Tel. (09 11) 7 59 14 95

POMMERENING, Klaus, Dr. rer. nat., *Mathematik*, Tel. 17-31 06. Privat: Im Rehgarten 5, 55286 Wörrstadt, Tel. (0 67 32) 6 56 22

WILLEMS, Wolfgang, Dr. rer. nat., *Mathematik*, Tel. 39-43 85, [willems@mathematik.uni-mainz.de]. Privat: Weinbachstr. 7, 54552 Schalkenmehren, Tel. (0 65 92) 41 69

### Nichtbedienstete Privatdozenten

FÖRSTER, Peter, Dr. rer. nat. habil., *Mathematik*. Privat: Adam-Karrillon-Str. 31, 55118 Mainz, Tel. 67 09 07

FUCHS, Peter Michael, Dr. rer. nat. habil., *Mathematik*, Bau 2/413, 04-121, Tel. 39-43 61. Privat: Gürtlerstr. 7, 55128 Mainz, Tel. 36 90 59

SCHMIDT, Stefan, Dr. rer. nat. habil., *Mathematik*, Bau 2/413, 04-121, Tel. 39-43 61. Privat: Gonsenheimer Spieß 10, 55122 Mainz, Tel. 38 15 87

### Lehrbeauftragter

SCHMIDT, Günter, Studiendirektor, Studienseminar in Bad Kreuznach. Privat: Am Hahn 3, 55442 Stromberg, Tel. (0 67 24) 37 69

## Lehrveranstaltungen

### Hinweis:

Grundsätzlich beginnen in jedem Wintersemester die Lehrveranstaltungen: Analysis I, Lineare Algebra I, Algebra I, Differentialgleichungen I, Numerik II, und in jedem Sommersemester die Lehrveranstaltungen: Geometrie I, Gruppentheorie I, Funktionentheorie I.

Soweit nicht anders angegeben (z.B. N 1, Hörsäle 18 und N 025 in den Naturwissenschaftlichen Ge-

bäuden), finden alle Veranstaltungen im Bau 2/413, Staudingerweg 9, statt.

- Einführungsveranstaltung für Studienanfänger, Fach- und Hochschulortwechsler  
*B. Amberg, U. Staude*  
Montag, 20. Oktober 1997, 11-13 – N 1

Hinweis: Die für die Fort- und Weiterbildung von Lehrkräften geeigneten Lehrveranstaltungen sind mit (L) gekennzeichnet.

## Geschichte der Mathematik und der exakten Naturwissenschaften

- |  |  |
|--|--|
| <p>001 Geschichte der Mathematik II (L) [2-std.]<br/><i>D. Rowe</i><br/>Mo 14-16 — 05-426</p> <p>002 Geschichte der exakten Naturwissenschaften II (L) [2-std.]<br/><i>D. Rowe</i><br/>Di 16-18 — 05-426</p> <p>003 Geschichte der Biologie (Antike und Mittelalter) (L) [2-std.]<br/><i>Ä. Bäumer-Schleinkofer</i><br/>Di 15-17 — SR 275 (Spezielle Botanik)</p> <p>003a Proseminar: Philosophie der Mathematik [2-std.]<br/><i>M. Eppe</i><br/>Mi 16-18 — 05-426</p> | <p>004 Seminar: Geschichte der Mathematik [2-std.]<br/><i>D. Rowe</i><br/>Mo 16-18 — 05-426</p> <p>005 Seminar: Tier und Mensch in der Geschichte des Abendlandes [2-std.]<br/><i>Ä. Bäumer-Schleinkofer</i><br/>Di 17-19 — 05-132</p> <p>006 Oberseminar: Geschichte der Mathematik und der exakten Naturwissenschaften [2-std.]<br/><i>D. Rowe</i><br/>Z. u. O. n. V.</p> <p>007 Oberseminar zur Geschichte der Naturwissenschaften [2-std.]<br/><i>Ä. Bäumer-Schleinkofer</i><br/>Mi 19-21 — 05-132</p> |
|--|--|

## Mathematik

- |  |  |
|--|--|
| <p>008 Analysis I (mit Übungen) [8-std.]<br/><i>U. Staude</i><br/>Mi, Fr 8-10 — N1<br/>Übungen: Z. u. O. n. V.</p> <p>009 Lineare Algebra I (mit Übungen) [8-std.]<br/><i>B. Amberg</i><br/>Di, Do 8-10 — N1<br/>Übungen: Z. u. O. n. V.</p> <p>010 Analysis III (mit Übungen) [6-std.]<br/><i>B. Gramsch</i><br/>Di, Fr 10-12 — N2<br/>Übungen: Z. u. O. n. V.</p> <p>011 Lineare Algebra III (mit Übungen) [6-std.]<br/><i>K. Doerk</i><br/>Mi, Fr 8-10 — 05-514</p> <p>012 Einführung in die Stochastik (mit Übungen) [6-std.]<br/><i>H.-J. Schuh</i><br/>Mo, Do 10-12 — N2<br/>Übungen: Z. u. O. n. V.</p> <p>013 Mathematik für Physiker I (mit Übungen) [8-std.]<br/><i>K. H. Goldhorn</i><br/>Mo, Mi 8-10 — N2<br/>Übungen: Z. u. O. n. V.</p> <p>014 Mathematik für Physiker III (mit Übungen) [8-std.]<br/><i>K. H. Goldhorn</i><br/>Di, Do 8-10 — N2<br/>Übungen: Z. u. O. n. V.</p> | <p>015 Mathematik für Chemiker I (mit Übungen) [6-std.]<br/><i>S. Weber</i><br/>Mi, Fr 8-10 — N3<br/>Übungen: Z. u. O. n. V.</p> <p>016 Mathematik für Chemiker III (mit Übungen) [3-std.]<br/><i>H. Ade</i><br/>Mo 8-10 — N3<br/>Übungen: Z. u. O. n. V.</p> <p>017 Mathematik für Naturwissenschaftler (mit Übungen) [6-std.]<br/><i>G. Seim</i><br/>Mi, Fr 8-10 — N025<br/>Übungen: Z. u. O. n. V.</p> <p>018 Mathematik für Biologen [6-std.]<br/><i>W. Bühler</i><br/>Mo, Mi 8-10 — Hs 18<br/>Übungen: Z. u. O. n. V.</p> <p>019 Algebra I (mit Übungen) [6-std.]<br/><i>D. van Straten</i><br/>Mi, Fr 8-10 — 04-426<br/>Übungen: Z. u. O. n. V.</p> <p>020 Differentialgleichungen I (mit Übungen) [6-std.]<br/><i>M. Rüßmann</i><br/>Di, Do 8-10 — N3<br/>Übungen: Z. u. O. n. V.</p> |
|--|--|



- 021 Konstruktive Geometrie I (mit Übungen) [6-std.]  
*E. Kroll*  
Di, Do 8-10 — 05-514  
Übungen: Z. u. O. n. V.
- 022 Differentialgeometrie für Physiker I (mit Übungen) [6-std.]  
*K.-H. Goldhorn*  
Mi, Do 14-16 — 05-426  
Übungen: Z. u. O. n. V.
- 023 Elementarmathematik vom höheren Standpunkt II (L) [2-std.]  
*E. Kroll*  
Mi 16-18 — 05-136
- 024 Algebraische Topologie (mit Übungen) [6-std.]  
*G. Laures*  
Mi, Fr 10-12 — 04-432  
Übungen: Z. u. O. n. V.
- 025 Partielle Differentialgleichungen (mit Übungen) [6-std.]  
*G. Schleinkofer*  
Mo, Mi 8-10 — 05-426  
Übungen: Z. u. O. n. V.
- 026 Numerische Mathematik II [4-std.]  
*C. Schneider*  
Mi, Fr 10-12 — 05-514
- 027 Funktionsanalyse II (mit Übungen) [6-std.]  
*K.-J. Scheiba*  
Di, Do 8-10 — 05-132  
Übungen: Z. u. O. n. V.
- 028 Funktionentheorie II [4-std.]  
*E. Gottschling*  
Di, Do 10-12 — 05-514
- 029 Geometrie II (mit Übungen) [6-std.]  
*D. Held*  
Di, Do 10-12 — 04-426  
Übungen: Z. u. O. n. V.
- 030 Gruppentheorie II (mit Übungen) [6-std.]  
*A. Pfister*  
Di, Fr 10-12 — 04-422  
Übungen: Z. u. O. n. V.
- 031 Stochastik II (mit Übungen) [6-std.]  
*W. Bühler*  
Di, Do 14-16 — 04-426  
Übungen: Z. u. O. n. V.
- 032 Zahlentheorie II (mit Übungen) [6-std.]  
*G. Hofmeister*  
Mo, Fr 10-12 — 05-426  
Übungen: Z. u. O. n. V.
- 033 Anfangswertprobleme für partielle Differentialgleichungen Theorie und Praxis [4-std.]  
*H. Mülthei*  
Di, Do 10-12 — 05-132
- 034 Nichtlineare Optimierung [4-std.]  
*W. Börsch-Supan*  
Mo, Fr 10-12 — 05-136
- 035 Variationsmethoden und Optimierung [4-std.]  
*H. Ade*  
Di, Do 8-10 — 05-136
- 036 Kryptographie und Zahlentheorie [4-std.]  
*W. Willems*  
Di, Do 8-10 — 04-422
- 037 Permutationsgruppen [3-std.]  
*F. Leinen*  
Di 8-10, Do 9-10 — 04-426
- 038 Nichtlineare Operatoren in Banachräumen II [2-std.]  
*H.-P. Heinz*  
Do 14-16 — 04-426
- 039 Lineare Operatoren und Gruppen III [2-std.]  
*K. H. Goldhorn*  
Z. u. O. n. V.
- 040 Neutrale Populationsgenetik [2-std.]  
*M. Möhle*  
Do 10-12 — 05-136
- 041 Mathematische Theorie des Sprints [2-std.]  
*P. M. Fuchs*  
Fr 14-16 — 05-132
- 042 Kryptologie II [2-std.]  
*K. Pommerening*  
Mo 16-18 — 05-132
- Praktika**
- 043 Mathematisches Grundpraktikum II [3-std.]  
*C. Schneider, J. Göttelmann, O. Hansen*  
Z. u. O. n. V.
- 044 Mathematisches Praktikum für Fortgeschrittene [3-std.]  
*W. Börsch-Supan, H. Mülthei, C. Schneider*  
Z. u. O. n. V.
- 045 Statistisches Praktikum II [4-std.]  
*S. Weber*  
Do 14-16 — 05-132  
Übungen: Z. u. O. n. V.
- Proseminare**
- 046 Analysis [2-std.]  
*H. Ade*  
Z. u. O. n. V.

047 Darstellungstheorie [2-std.]

*K. Doerk*  
Z. u. O. n. V.

048 Zahlen [2-std.]

*H. J. Fendrich*  
Z. u. O. n. V.

049 Fourierreihen [2-std.]

*B. Gramsch*  
Z. u. O. n. V.

050 Algebra [2-std.]

*D. Held*  
Di 14-16 — 04-522

051 Hilberträume [2-std.]

*F. Ritter*  
Z. u. O. n. V.

### Seminare

052 Nilpotente Ringe [2-std.]

*B. Amberg, F. Leinen*  
Z. u. O. n. V.

053 Unendliche Gruppen [2-std.]

*B. Amberg, F. Leinen*  
Z. u. O. n. V.

054 Numerische Mathematik [2-std.]

*W. Börsch-Supan*  
Z. u. O. n. V.

055 Gruppentheorie [2-std.]

*K. Doerk*  
Z. u. O. n. V.

056 Analytische Zahlentheorie [2-std.]

*H. Gotschling, S. Baldering*  
Z. u. O. n. V.

057 Operatortheorie [2-std.]

*B. Gramsch*  
Z. u. O. n. V.

058 Symmetrische Designs [2-std.]

*D. Held*  
Do 12-14 — 04-522

059 Zahlentheorie [2-std.]

*G. Hofmeister*  
Mo 13-15 — 04-522

060 Geometrie und Topologie [2-std.]

*M. Kreck*  
Fr 8-10 — 04-432

061 Lineare Optimierung [2-std.]

*H. Mühlthei*  
Z. u. O. n. V.

062 Gruppentheorie [2-std.]

*A. Pfister*  
Z. u. O. n. V.

063 Differentialgleichungen [2-std.]

*G. Schleinkofer*  
Z. u. O. n. V.

064 Algebraische Kurven [2-std.]

*D. van Straten*  
Z. u. O. n. V.

### Oberseminare

065 Angewandte Mathematik [2-std.]

*W. Börsch-Supan, H. Mühlthei, C. Schneider*  
Mi 8-10 — 05-132

066 Mathematische Stochastik [2-std.]

*W. Bühler, H.-J. Schuh*  
Z. u. O. n. V.

067 Gruppentheorie [2-std.]

*B. Amberg, K. Doerk, F. Leinen*  
Z. u. O. n. V.

068 Komplexe Analysis und algebraische Geometrie [2-std.]

*E. Gotschling, G. Müller*  
Z. u. O. n. V.

069 Funktionalanalysis [2-std.]

*B. Gramsch, K.-J. Scheiba*  
Z. u. O. n. V.

070 Codes und Designs [2-std.]

*D. Held*  
Z. u. O. n. V.

071 Zahlentheorie [2-std.]

*G. Hofmeister*  
Mo 15-17 — 04-522

072 Topologie [2-std.]

*M. Kreck*  
Do 10-12 — 04-432

073 Zahlentheorie und algebraische Geometrie [2-std.]

*A. Pfister*  
Z. u. O. n. V.

074 Mathematisches Kolloquium

*Alle Dozenten der Mathematik*

075 Anleitung zum wissenschaftlichen Arbeiten

*Alle Dozenten der Mathematik*  
Z. u. O. n. V.

## Informatik

- 076 Algorithmen I (mit Übungen) (L) [4-std.]  
*H.-J. Schröder*  
 Do 14-16 — 05-514  
 Übungen: Z. u. O. n. V.
- 077 Grundzüge der Informatik (mit Übungen) (L) [4-std.]  
*T. Schwentick*  
 Mo 14-16 — 05-514  
 Übungen: Z. u. O. n. V.
- 078 Informatische Aspekte des Mathematikunterrichts I (L) (mit Übungen) [4-std.]  
*E. Kroll*  
 Di 14-16 — 05-136  
 Übungen, Z. u. O. n. V.
- 079 Software Engineering I (mit Übungen) (L) [4-std.]  
*J. Perl*  
 Di 14-16 — 05-514  
 Übungen: Z. u. O. n. V.
- 080 Datenstrukturen und effiziente Algorithmen (mit Übungen) [4-std.]  
*C. Lautemann*  
 Di, Do 10-12 — 05-426
- 081 Komplexität Boolescher Schaltnetze (L) [2-std.]  
*C. Lautemann*  
 Do 14-16 — 04-432
- 082 Konzepte für Programmiersprachen I (mit Übungen) (L) [4-std.]  
*H. Göttler*  
 Mo 14-16 — 05-132  
 Übungen: Z. u. O. n. V.
- 083 Multiagentensysteme I (mit Übungen) [4-std.]  
*T. Uthmann*  
 Do 14-16 — 05-136  
 Übungen: Z. u. O. n. V.
- 084 Datenbanken II (mit Übungen) [4-std.]  
*H.-J. Schröder*  
 Mo 14-16 — 05-136  
 Übungen: Z. u. O. n. V.
- 085 Seminar: Theoretische Informatik [2-std.]  
*C. Lautemann*  
 Di 14-16 — 05-132
- 086 Seminar: Parallele Algorithmen [2-std.]  
*C. Lautemann*  
 Z. u. O. n. V.
- 087 Seminar: Software Engineering [2-std.]  
*J. Perl*  
 Z. u. O. n. V.
- 088 Seminar: Künstliche Intelligenz [2-std.]  
*T. Uthmann*  
 Z. u. O. n. V.
- 089 Oberseminar: Informatik [2-std.]  
*H. Göttler, C. Lautemann, J. Perl*  
 Di 16-18, — 05-514
- 090 Oberseminar: Medizin-Informatik [1-std.]  
*K. Pommerening*  
 Z. u. O. n. V.
- 091 Mainzer KI-Kreis (L) [2-std.]  
*H.-J. Schröder, T. Uthmann*  
 1x im Monat: Di 18-20 — 05-514
- 092 Arbeitskreis »Multimedia« (L) [2-std.]  
*H. Göttler, T. Uthmann*  
 1 x im Monat: Di 18-20 — 05-514
- 093 Anleitung zum wissenschaftlichen Arbeiten [2-std.]  
*H. Göttler, C. Lautemann, J. Perl, D. Polani, H.-J. Schröder, T. Uthmann*  
 Z. u. O. n. V.

## Fachdidaktik

- 094 Didaktische Überlegungen zur Stochastik (mit Übungen) (L) [3-std.]  
*G. Seim*  
 Di 16-19 — 05-136
- 095 Seminar zur Fachdidaktik [2-std.]  
*G. Schmidt*  
 Do 17-19 — 04-426
- 096 Hochschuldidaktisches Seminar: Einführung und Beratung von Übungsgruppenleiter(innen) [2-std.]  
*J. Bürmann, G. Edlich, E. Kroll, G. Seim*  
 Mo 16-18 — SB II, 02-146

## Fachbereich 18: Physik

- Postanschrift:  
Fachbereich Physik,  
55099 Mainz, Fax 39-29 94
- Besucheranschrift: Staudingerweg 7
- Dekan: Univ. Prof. Dr. D. DRECHSEL,  
Zi. 01-533, Tel. 39-22 67,  
Sprechzeiten Mo-Fr n. V.
- Prodekan:  
Univ. Prof. Dr. G. HUBER

- Dekanat:  
Ursula FISCHER, Marion MÜLLER,  
Zi. 01-531, Tel. 39-44 67/22 67,  
Sprechzeiten: Mo-Do 10.30-12, 13.30-15
- Fachbereichsbibliothek:  
Teilbibliotheken im Institut für Physik und im  
Institut für Kernphysik und im Institut für Physik  
der Atmosphäre

### Informationen für Studierende

#### Studienfächer- und Abschlußmöglichkeiten

- Physik: Diplom; Promotion, die eine Abschlußprüfung voraussetzt; Erste Staatsprüfung für das Lehramt an Gymnasien.
- Meteorologie: Diplom; Promotion, die eine Abschlußprüfung voraussetzt.

#### Studienfachberatung

- in der vorlesungsfreien Zeit vom 1. bis 17. Oktober 1997
- in der Studieneinführungswoche vom 20. bis 24. Oktober 1997
- in der Vorlesungszeit vom 27. Oktober 1997 bis 20. Februar 1998
- in der vorlesungsfreien Zeit vom 23. Februar bis 31. März 1998

#### PHYSIK

- Univ.-Prof. Dr. E. REICHERT, Inst. f. Physik, Staudingerweg 7, Zi. 03-226, Tel. 39-27 29/36 18, Sprechzeiten Mo, Mi, Fr 8-9
- Univ.-Prof. Dr. F. SCHECK, Inst. f. Physik, Staudingerweg 7, Zi. 04-131, Tel. 39-24 76/24 07, Sprechzeiten n. V.

#### METEOROLOGIE

- Dr. W.-G. PANHANS, Inst. f. Physik der Atmosphäre, Becherweg 21, Zi. 504, Tel. 39-23 02, Sprechzeiten Mo-Fr n. V.
- Dr. P. BRESS, Inst. f. Physik der Atmosphäre, Becherweg 21, Zi. 520, Tel. 39-28 63, Sprechzeiten Mo-Fr n. V.

#### Vertrauensdozent für ausländische Studierende:

- Physik:  
Univ.-Prof. Dr. rer. nat. E. REICHERT, Inst. f. Physik, Staudingerweg 7, Zi. 03-226, Tel. 39-27 29, Sprechzeiten Mo-Fr n. V.

- Meteorologie:  
Dr. rer. nat. P. BRESS,  
Inst. f. Physik der Atmosphäre,  
Becherweg 21, Zi. 520, Tel. 39-28 63,  
Sprechzeiten Mo-Fr n. V.

#### Studien-, Prüfungs- und Promotionsordnungen

##### PHYSIK

##### *Lehramt an Gymnasien:*

Die Studienordnung für das Studium des Faches Physik im Studiengang Lehramt an Gymnasien an der Johannes Gutenberg-Universität ist im Prüfungsamt, Inst. f. Physik, Zi. 03-124, erhältlich. Dort ist ebenfalls die Zwischenprüfungsordnung für das Fach Physik im Studiengang Lehramt an Gymnasien an der Johannes Gutenberg-Universität erhältlich.

Die Landesverordnung über die Erste Staatsprüfung für das Lehramt an Gymnasien ist im Buchhandel erhältlich und im Prüfungsamt, Inst. f. Physik, Zi. 03-124, einsehbar (Kopiervorlage).

- Prüfungsamt: s. S. 71

##### *Diplom:*

Die Studienordnung für den Diplom-Studiengang im Fach Physik ist im Institut für Physik, Staudingerweg 7, Zi. 03-124, erhältlich. Dort ist ebenfalls die Ordnung für die Diplomprüfung im Studiengang Physik an der Johannes Gutenberg-Universität erhältlich.

- Prüfungsausschuß: Vorsitzender: Univ.-Prof. Dr. H. ARENHÖVEL. Stellvertreter: Univ.-Prof. Dr. E. REICHERT. Geschäftsstelle: Sigrid SCHIPPER, Staudingerweg 7, Zi. 03-124, Tel. 39-36 18, Sprechzeiten 9-12

**Promotion:**

Die Promotionsordnung der Fachbereiche 17 Mathematik, 18 Physik, 19 Chemie und Pharmazie, 21 Biologie, 22 Geowissenschaften der Johannes Gutenberg-Universität Mainz ist im Dekanat erhältlich.

**METEOROLOGIE****Diplom:**

Die Studienordnung für den Diplom-Studiengang im Fach Meteorologie an der Johannes Gutenberg-Universität ist im Sekretariat des Instituts für Physik der Atmosphäre, Becherweg 21, N Zi. 502, erhältlich. Dort ist ebenfalls die Ordnung für die Diplomprüfung in Meteorologie an der Johannes Gutenberg-Universität Mainz erhältlich.

- Prüfungsausschuß: Vorsitzender: Univ.-Prof. Dr. G. ZIMMERMANN. Stellvertreter: Univ.-Prof. Dr. R. JAENICKE. Geschäftsstelle: N Zi. 125, Tel. 39-59 68 Sprechzeiten n. V.

**Promotion:**

Die Promotionsordnung der Fachbereiche 17 Mathematik, 18 Physik, 19 Chemie und Pharmazie, 21 Biologie, 22 Geowissenschaften der Johannes Gutenberg-Universität Mainz ist im Dekanat erhältlich.

**Fachpraktikum für Lehramtsstudierende**

s. S. 54

Termine für die Vorbesprechung und endgültige Anmeldung werden per Aushang bekanntgegeben.

**Anschrift der Fachschaft**

- Physik: Staudingerweg 9, Zi. 01-232, 39-32 72

**Hinweis**

Es wird dringend empfohlen, den Studiengang Diplom nur zum Wintersemester aufzunehmen, da im Sommersemester keine Lehrveranstaltungen für Studienanfänger angeboten werden.

**Wissenschaftliche Einrichtungen****Wissenschaftliche Einrichtungen mit eigener Leitung und eigener Verwaltung****Institut für Physik**

- Postanschrift: Institut für Physik, 55099 Mainz
- Besucheranschrift: Staudingerweg 7, Pforte, Tel. 39-59 16
- Fax 39-29 91
- Institutsvorsitzender: Univ. Prof. Dr. H. ADRIAN
- Geschäftsführer: Dr. G. PASSLER
- Sekretariat: Christiane HEMBS, Zi. 01-426, Tel. 39-22 82
- Universitätsprofessoren: Dr. H. ADRIAN, Tel. 39-36 37, Dr. E. O. ALT, Tel. 39-28 74, Dr. P. BECKMANN, Tel. 39-58 11, Dr. K. BINDER, Tel. 39-33 48, Dr. R. BROCKMANN, Tel. 39-36 94, Dr. G. HUBER, Tel. 39-59 69, Dr. W. INTHOFF (a.D.), Dr. K. JAKOBS, Tel. 39-56 10, Dr. G. KLAGES (a.D.), Dr. K. KLEINKNECHT, Tel. 39-28 93, Dr. L. KÖPKE, Tel. 39-28 94, Dr. J. KÖRNER, Tel. 39-32 76, Dr. M. KRETZSCHMAR, Tel. 39-24 65, Dr. G. MÜNZENBERG, Tel. 39-36 73, Dr. E. W. OTTEN, Tel. 39-25 18, Dr. T. PALBERG, Tel. 39-36 38, Dr. N. PAPADOPOULOS, Tel. 39-59 70,

- Dr. E. REICHERT, (a. D.), Tel. 39-27 29,
- Dr. H.-G. SANDER, Tel. 39-36 67,
- Dr. F. SCHECK, Tel. 39-24 76,
- Dr. K. SCHILCHER, Tel. 39-59 17,
- Dr. R. SCHILLING, Tel. 39-36 99,
- Dr. G. SCHÖNHENSE, Tel. 39-36 21,
- Dr. G. SCHUBERT (emeritiert),
- Dr. E. TRÜBENBACHER (a.D.), Tel. 39-24 64,
- Dr. G. WERTH, Tel. 39-28 83
- Hochschuldozent auf Zeit: Dr. W. HEIL, Tel. 39-59 18
- Wiss. Assistenten: Dr. J. BASCHNAGEL, Dr. G. FECHER, Tel. 39-36 31, Dr. M. HUTH, Tel. 39-36 20, Dr. W. KOB, Tel. 39-36 41, Dr. C. WEINHEIMER, Tel. 39-59 55, Dr. C. ZEITNITZ, Tel. 39-51 67
- Wiss. Mitarbeiter: Dipl.-Phys. H.-G. BECKER, Dr. J. BONN, Dipl.-Phys. C. EBERSBERGER, Dipl.-Phys. P. VAN GEMMEREN, Dr.-Ingenieur K.-H. GEORGI, Dipl.-Phys. I. GIEHL, Dipl.-Phys. P. HAIBACH, Dr. G. JAKOB, Dipl.-Phys. S. KÄMMERER, Dr. F. KAYSER, Dipl.-Phys. T. KLUGE, Dipl.-Phys. B. LEINBÖCK, Dr. R. LEY, Dipl.-Phys. M. MAIER, Dipl.-Phys. E. MARSCHALKOWSKI,

Dr. J. C. MARTINEZ, Dipl.-Phys. R. NIEHÜSER, Dr. R. NEUGART, Dipl.-Phys. A. NÜRNBERGER, Dipl.-Phys. M. PASCHKE, Dr. G. PASSLER, Dr. G. QUAST, Dr. B. RENK, Dr. U. SCHÄFER, Dr. J. SCHEIDT, Dr. F. SCHMID, Dipl.-Phys. J. C. SCHMIDT, Dipl.-Phys. V. SCHÖNHARTING, Dipl.-Phys. H.-J. SCHÖPE, Dr. L. SCHWEIKHARD, Dr. A. SITARZ, Dr. R. SURKAU, Dipl.-Phys. W. WALKOWIAK, Dipl.-Phys. J.-M. WARZECHA, Dr. H. WEICKSEL, Dr. K. WENDT, Dr. H. WIECHERT, Dipl.-Phys. R. WILHELM, Dr. Z. XIAO

### Institut für Kernphysik

- Besucheranschrift: Becherweg 45
- Fax 39-29 64
- Geschäftsführender Direktor:  
Univ.-Prof. Dr. H. BACKE,  
Zi. 0-140, Tel. 39-58 00/55 63
- Sekretariat: D. JACOB, Zi. 1-115, Tel. 39-51 98,  
[jacob@kph.uni-mainz.de]
- Geschäftsführer: Dr. rer. nat. habil. G. ROSNER,  
Zi. 0-150, Tel. 39-58 22
- Verwaltungsleiterin:  
Marianne HUHN, Zi. 0-270, Tel. 39-37 88,  
[huhn@kph.uni-mainz.de]
- Universitätsprofessoren:  
Dr. H. G. ANDRESEN (a.D.), Tel. 39-58 16,  
Dr. J. ARENDS, Tel. 39-51 94,  
Dr. H. ARENHÖVEL, Tel. 39-57 44,  
Dr. H. BACKE, Tel. 39-55 63/58 00,  
Dr. D. DRECHSEL, Tel. 39-36 95,  
Sekretariat: S. KLOTTER, Tel. 39-36 96, [klotter@kph.uni-mainz.de],  
Dr. H. EHRENBERG (emeritiert), Tel. 39-58 30,  
Dr. G. FRICKE (emeritiert), Tel. 39-58 09,  
Dr. J. FRIEDRICH, Tel. 39-58 29,  
Dr. D. VON HARRACH, Tel. 39-37 25,  
Sekretariat: D. JACOB, Tel. 39-51 98,  
[jacob@kph.uni-mainz.de],  
Dr. H. HERMINGHAUS (a.D.), Tel. 39-58 25,  
Dr. R. NEUHAUSEN, Tel. 39-58 27,  
Dr. H. STRÖHER, Tel. 39-58 32,  
Dr. T. WALCHER, Tel. 39-51 97,  
Sekretariat: R. DRESCHER, Zi. 2-080a, Tel. 39-51 96, [drescher@kph.uni-mainz.de]

- Hochschuldozenten auf Zeit:  
Dr. rer. nat. habil. E.-M. KABUSS, Tel. 39-58 07
- Wiss. Assistenten:  
Dr. R. BECK, Tel. 39-29 33,  
Dr. G. MALLOT, Tel. 39-58 02,  
Dr. U. MÜLLER, Tel. 39-58 12,  
Dr. H. SCHMIEDEN, Tel. 39-29 33
- Wiss. Mitarbeiter:  
Dr. J. AHRENS, Dr. K. AULENBACHER, Dr. H. EUTENEUER, Dipl.-Ing. B. FIEDLER, Dr. R. GEIGES, Dipl.-Phys. J.-M. HENNEBERG, Dipl.-Phys. R. HERR, Dr. P. JENNEWEIN, Dr. K.-H. KAISER, Dr. M. KORN, Dr. H. J. KREIDEL, Dr. K. W. KRYGIER, Dr. W. LAUTH, Dr. F. MAAS, Dr. P.-E. SCHILLING, Dr. G. STEPHAN, Dr. A. THOMAS, Dr. P. WILHELM

### Institut für Physik der Atmosphäre

- Besucheranschrift:  
Becherweg 21, 5. Stock, Fax 39-35 32
- Geschäftsführender Direktor:  
Univ.-Prof. Dr. G. ZIMMERMANN,  
Zi. 526, Tel. 39-31 57
- Sekretariat: Renate GRAF-GRIES,  
Zi. 502, Tel. 39-22 83/33 96, Fax 39-35 32,  
[grafgr@gooify.zdv.uni-mainz.de]
- Universitätsprofessoren:  
Dr. W. ZDUNKOWSKI a. D., Zi. 426, Tel. 39-28 68,  
Sekretariat: Lore ZAHN, Zi. 425, Tel. 39-59 68/28 68,  
Dr. R. JAENICKE, Zi. 501, Tel. 39-22 83,  
Dr. H. R. PRUPPACHER (a. D.), Zi. 513, Tel. 39-28 61
- Hochschuldozent auf Zeit:  
Dr. A. BOTT, Tel. 39-28 62
- Wiss. Assistent:  
Dr. S. BORRMANN, Tel. 39-42 43
- Wiss. Mitarbeiter:  
Dr. P. BRESS, Dr. J. EICHHORN, Dr. S. K. MITRA, Dr. W.-G. PANHANS, Dr. L. SCHÜTZ,  
Dr. S. WURZLER
- Institutsbibliothek:  
N Zi. 539, allgemeine Öffnungszeiten für Institutsfremde laut Aushang
- Vereinbarung über akademische Zusammenarbeit: University Corporation for Atmospheric Research, Boulder, Colorado, USA

## Personalteil

### Bedienstete der Universität

#### Professoren

##### UNIVERSITÄTSPROFESSOREN AUF LEBENSZEIT

- ADRIAN, Hermann, Dr. rer. nat., *Experimentalphysik*, Bau 2/412, 01-633, Tel. 39-36 37, [Adrian@mail.uni-mainz.de]. Privat: Falltorstr. 23, 64331, Weiterstadt
- ALT, Erwin O., Dr. phil., *Theoretische Physik*, Bau 2/412, 03-123, Tel. 39-28 74, [alt@dipmza.physik.uni-mainz.de]. Privat: Carl-Orff-Str. 24, 55127 Mainz, Tel. 47 66 17
- ANDRESEN, Harro Günter, Dr. rer. nat. (a.D.), *Physik*, Inst. f. Kernphysik, Zi B1, Tel. 39-58 16, [andresen@kph.uni-mainz.de]. Privat: Carl-Orff-Str. 18, 55127 Mainz, Tel. 47 67 22
- ARENDIS, Jürgen, Dr. rer. nat., *Physik*, Inst. f. Kernphysik, Zi 0-160, Tel. 39-51 94, [arendis@kph.uni-mainz.de]. Privat: Hans-Fluck-Str. 31, 55218 Ingelheim, Tel. (0 61 32) 7 62 28
- ARENHÖVEL, Hartmuth, Dr. phil. nat., *Physik*, Inst. f. Kernphysik, Zi 2-100, Tel. 39-57 44, [arenhoevel@kph.uni-mainz.de]. Privat: Rieslingstr. 23, 55129 Mainz, Tel. 50 77 32
- BACKE, Hartmut, Dr. rer. nat., *Experimentalphysik*, Inst. f. Kernphysik, Zi 0-140, Tel. 39-55 63/51 98, [backe@kph.uni-mainz.de]. Privat: Draiser Str. 82, 55128 Mainz
- BECKMANN, Peter, Dr. rer. nat., *Theoretische Physik*, Bau 2/412, 03-132, Tel. 39-58 11, [beckmann@nemo.physik.uni-mainz.de]. Privat: Bebelstr. 26, 55128 Mainz, Tel. 33 11 75
- BINDER, Kurt, Dr. rer. nat., *Theoretische Physik*, Bau 2/412, 01-327, Tel. 39-33 48, [binder@chaplin.physik.uni-mainz.de]. Privat: Pariser Str. 18, 55268 Nieder-Olm, Tel. (0 61 36) 21 54
- BROCKMANN, Rolf, Dr. rer. nat., *Theoretische Kernphysik*, Bau 2/412, 122, Tel. 39-36 94, [brockmann@kph.uni-mainz.de]. Privat: Henry-Moisand-Str. 21, 55130 Mainz, Tel. 98 66 16
- DRECHSEL, Dieter, Dr. rer. nat., *Theoretische Physik*, Bau 2/412, 126, Tel. 39-36 95, [drechsel@kph.uni-mainz.de]. Privat: Mühlthalstr. 24, 55126 Mainz, Tel. 4 05 10
- EHRENBERG, Hans, Dr. rer. nat. (emeritiert), *Physik und Kernphysik*, Inst. f. Kernphysik, Zi 2-010, Tel. 39-58 30, [ehrenberg@kph.uni-mainz.de]. Privat: Alfred-Mumbächer-Str. 38, 55128 Mainz, Tel. 33 13 12
- EHRFELD, Wolfgang, Dr.-Ing., Institut für Mikro-technik, Tel. 9 90-1 00. Privat: Weißliliegasse 3, 55116 Mainz, Tel. 22 66 06
- FISCHER, Erhard W., Dr. rer. nat. (emeritiert), Wissenschaftliches Mitglied und Direktor am Max-Planck-Institut für Polymerforschung, *Physik*, Tel. 39-23 28. Privat: Neue Rheingaustraße 15, 55129 Mainz, Tel. 5 94 70
- FRICKE, Gerhard, Dr. rer. nat. (emeritiert), *Experimentelle Kernphysik*, Inst. f. Kernphysik, Zi B1, Tel. 39-58 09, [fricke@kph.uni-mainz.de]. Privat: Weidmannstr. 51, 55131 Mainz, Tel. 8 25 11
- HARRACH, Dietrich von, Dr. rer. nat., *Experimentelle Physik*, Inst. f. Kernphysik, Zi 1-115, Tel. 39-37 25, [dvh@kph.uni-mainz.de]. Privat: Grillenweg 1, 55128 Mainz, Tel. 36 65 69
- HERMINGHAUS, Helmut, Dr. phil. nat. (a.D.), *Beschleunigerphysik*, Inst. f. Kernphysik, Zi B1, Tel. 39-58 25, [herminghaus@kph.uni-mainz.de]. Privat: Im Bornacker 11, 55413 Weiler bei Bingen, Tel. (0 67 21) 3 23 87
- HUBER, Gerhard, Dr. rer. nat., *Experimentalphysik*, Bau 2/412, 02-319, Tel. 39-59 69, [huber@dipmza.physik.uni-mainz.de]. Privat: Lion-Feuchtwanger-Str. 35, 55129 Mainz, Tel. 50 99 50
- INTHOFF, Wilhelm, Dr. rer. nat. (a.D.), *Theoretische Physik*, Tel. 39-25 81. Privat: Heinrich-Becker-Str. 4, 55411 Bingerbrück, Tel. (0 67 21) 3 28 21
- JAENICKE, Ruprecht, Dr. rer. nat., *Physik der Atmosphäre*, Inst. f. Physik der Atmosphäre, 05-501, Becherweg 21, Tel. 39-22 83, [jaenicke@mzdma.zdv.uni-mainz.de]
- JAKOBS, Karl, Dr. rer. nat., *Experimentalphysik*, Bau 2/412, 03-319, Tel. 39-56 10, [jakobs@dipmzw.physik.uni-mainz.de]. Privat: Färberweg 17, 55128 Mainz
- KLAGES, Gerhard, Dr. rer. nat. (a.D.), *Experimentalphysik*
- KLEINKNECHT, Konrad, Dr. rer. nat., *Experimentalphysik*, Bau 2/412, 04-323, Tel. 39-28 93, [kleinknecht@dipmzw.physik.uni-mainz.de]. Privat: Carl-Orff-Str. 30, 55127 Mainz, Tel. 47 66 67
- KÖPKE, Lutz, Dr. rer. nat., *Experimentalphysik*, Bau 2/412, 04-328, Tel. 39-28 94, [koepke@dipmzw.physik.uni-mainz.de]. Privat: Stielgasse 21, 55270 Klein-Winternheim

- KÖRNER, Jürgen, Dr. rer. nat., *Theoretische Physik*, Bau 2/412, 04-123, Tel. 39-32 76, [koerner@dipmza.physik.uni-mainz.de]. Privat: Pfarrer-Veller-Str. 6, 55128 Mainz
- KRETZSCHMAR, Martin, Dr. rer. nat., *Theoretische Physik*, Bau 2/412, 03-131, Tel. 39-24 65, [kretzschmar@dipmza.physik.uni-mainz.de]. Privat: Am Finther Weg 16, 55127 Mainz, Tel. 47 72 34
- MERLE, Klaus, Dr. rer. nat., *Experimentalphysik/Datenverarbeitung*, Tel. 39-63 01. Privat: Carl-Zuckmayer-Straße 27, 55127 Mainz, Tel. 47 38 39
- MÜNZENBERG, Gottfried, Dr. rer. nat., *Experimentalphysik*, Bau 2/412, 02-323, Tel. 39-36 73. Privat: Lortzing Str. 5, 64291 Darmstadt, Tel. (061 50) 8 25 51
- NEUHAUSEN, Reiner, Dr. rer. nat., *Physik*, Inst. f. Kernphysik, Zi 1-040, Tel. 39-58 27, [neuhause@kph.uni-mainz.de]. Privat: Katharina-Pfahler-Str. 17, 55128 Mainz, Tel. 36 18 65
- OTTEN, Ernst W., Dr. rer. nat., *Experimentalphysik*, Bau 2/412, 02-329, Tel. 39-25 18, [exakt@dipmza.physik.uni-mainz.de]. Privat: Carl-Orff-Str. 47, 55127 Mainz, Tel. 47 66 21
- PALBERG, Thomas, Dr. rer. nat., *Experimentalphysik*, Bau 2/412, Tel. 39-36 38, [palberg@dipmza.physik.uni-mainz.de]. Privat: Sertoriusring 285, 55126 Mainz, Tel. 47 57 79
- PRUPPACHER, Hans, Dr. rer. nat. (a. D.), *Physik der Atmosphäre*, Inst. f. Physik der Atmosphäre, Tel. 39-28 61
- REICHERT, Erwin, Dr. rer. nat., (a. D.) *Experimentalphysik*, Bau 2/412, 03-226, Tel. 39-27 29, [reichert@dipmza.physik.uni-mainz.de]. Privat: Erbacher Str. 15a, 55262 Heidesheim-Heidenfahrt, Tel. (061 32) 5 77 45
- SANDER, Heinz-Georg, Dr. rer. nat., *Experimentalphysik*, Bau 2/412, 04-317, Tel. 39-36 67, [sander@dipmzw.physik.uni-mainz.de]. Privat: Kästrich 61, 55116 Mainz
- SCHECK, Florian, Dr. rer. nat., *Theoretische Physik*, Bau 2/412, 04-131, Tel. 39-24 76, [scheck@dipmza.physik.uni-mainz.de]. Privat: Am Sportfeld 23, 55278 Mommenheim, Tel. (061 38) 81 73
- SCHILCHER, Karl, Dr. rer. nat., *Theoretische Physik*, Bau 2/412, 04-132, Tel. 39-59 17, [schilcher@dipmza.physik.uni-mainz.de]. Privat: Kornweg 16, 65388 Schlangenbad, Tel. (061 29) 20 32
- SCHILLING, Rolf, Dr. rer. nat., *Theoretische Physik*, Bau 2/412, 01-525, Tel. 39-36 99, [schilling@dipmza.physik.uni-mainz.de]. Privat: Carl-Orff-Str. 24, 55127 Mainz
- SCHÖNHENSE, Gerhard, Dr. rer. nat., *Experimentalphysik*, Bau 2/412, 03-317, Tel. 39-36 21. Privat: Bahnhofweg 31, 55129 Mainz
- SCHUBERT, Gerhard, Dr. rer. nat., Dipl.-Physiker (emeritiert), *Theoretische Physik*. Privat: Weidmannstr. 21, 55131 Mainz, Tel. 8 25 85
- STRÖHER, Hans, Dr. rer. nat., *Experimentalphysik*, Institut für Kernphysik, Zi 2-110, Tel. 39-58 32, [stroeh@kph.uni-mainz.de]. Privat: Ringstr. 14, 64380 Roßdorf, Tel. (061 54) 8 26 71
- TRÜBENBACHER, Egon, Dr. rer. nat. (a. D.), *Theoretische Physik*, Bau 2/412, 05-432, Tel. 39-24 64. Privat: Bebelstr. 24, 55128 Mainz, Tel. 36 14 36
- WALCHER, Thomas, Dr. rer. nat., *Experimentelle Kernphysik*, Inst. f. Kernphysik, Zi 2-080b, Tel. 39-51 96/51 97, [walcher@kph.uni-mainz.de]. Privat: Eleonorenstr. 33, 55124 Mainz, Tel. 4 42 28
- WERTH, Günther, Dr. rer. nat., *Experimentalphysik*, Bau 2/412, 04-530, Tel. 39-28 83, [werth@dipmzw.physik.uni-mainz.de]. Privat: Carl-Orff-Str. 37, 55127 Mainz, Tel. 47 67 88
- ZDUNKOWSKI a. D., Wilford, Dr. rer. nat., *Physik der Atmosphäre*, Inst. f. Physik der Atmosphäre, 04-426, Becherweg 21, Tel. 39-28 68
- ZIMMERMANN, Geert, Dr. rer. nat., *Physik der Atmosphäre*, Inst. f. Physik der Atmosphäre, 05-526, Becherweg 21, Tel. 39-31 57, [zimmermann@vpamza.physik.uni-mainz.de]

### Hochschuldozenten auf Lebenszeit

- FRIEDRICH, Jörg, Prof., Dr. rer. nat., *Kernphysik*, Inst. f. Kernphysik, Zi 1-120, Tel. 39-58 29, [friedrich@kph.uni-mainz.de]. Privat: Am Keltentlager 43, 55126 Mainz, Tel. 47 39 02
- PAPADOPOULOS, Nikolas, Prof. Dr. rer. nat., *Theoretische Physik*, Bau 2/412, 04-122, Tel. 39-59 70, [papadopoulos@dipmza.physik.uni-mainz.de]. Privat: Mainzer Weg 4, 55263 Wackenheim, Tel. (061 32) 5 63 69

### Hochschuldozent auf Zeit

- BOTT, Andreas, Dr. rer. nat., PD, *Physik der Atmosphäre*, Inst. f. Physik der Atmosphäre, 05-505, Becherweg 21, Tel. 39-28 62, [bott@mzdmza.zdv.uni-mainz.de]
- HEIL, Werner, Dr. rer. nat. habil., *Experimentalphysik*, Bau 2/412, 02-325, Tel. 39-59 18, [exakt@dipmza.physik.uni-mainz.de]. Privat: Staudingerweg 7, 55128 Mainz



KABUSS, Eva-Maria, Dr. rer. nat. habil., *Teilchenphysik*, Institut f. Kernphysik, Zi 1-050, Tel. 39-58 07, [emk@kph.uni-mainz.de]. Privat: Brunostr. 5, 64653 Lorch, Tel. (0 62 51) 5 30 98

### Habilitierte Bedienstete

BLÜMER, Hans, Dr. rer. nat. habil., Akad. Oberrat, *Experimentalphysik*, Bau 2/412, 04-321, Tel. 39-59 81, [bluemer@dipmzw.physik.uni-mainz.de]. Privat: Michael-Müller-Ring 12 a, 55128 Mainz, Tel. 36 80 73

LÜHRS, Gerold, Dr. rer. nat., Ltd. Akad. Direktor (a.D.), Professor, *Physik und Kernphysik*, Inst. f. Kernphysik, Tel. 39-58 02. Privat: Carl-Zuckmayer-Str. 3, 55127 Mainz, Tel. 47 73 35

PAUL, Wolfgang, Dr. rer. nat. habil., Akad. Oberrat, *Theoretische Physik*, Bau 2/412, 01-321, Tel. 39-36 44, [paul@pirsig-physik.uni-mainz.de]. Privat: Am Bornwald 18, 55124 Mainz

ROSNER, Günther, Dr. rer. nat. habil., *Kern- und Teilchenphysik*, Institut f. Kernphysik, Zi 0-150, Tel. 39-58 22, [rosner@kph.uni-mainz.de]. Privat: Ernst-Abbe-Str. 3, 55124 Mainz, Tel. 47 48 80

### Wissenschaftliche Assistenten

BASCHNAGEL, Jörg, Dr. rer. nat., *Theoretische Physik*, Bau 2/412, 01-319, Tel. 39-36 43. Privat: Häuserweg 2a, 65385 Rüdesheim, Tel. (0 67 22) 15 64

BECK, Reinhard, Dr. rer. nat., *Experimentelle Kernphysik*, Inst. f. Kernphysik, Zi B 4, Tel. 39-29 33, [rbeck@kph.uni-mainz.de]. Privat: An der Lehnswende 27, 55299 Nackenheim, Tel. (0 61 35) 62 45

BORRMANN, Stephan, Dr. rer. nat., *Physik der Atmosphäre*, Inst. f. Physik der Atmosphäre, 05-510, Becherweg 21, Tel. 39-42 43, [borrmann@goofy.zdv.uni-mainz.de]

FECHER, Gerhard, Dr. rer. nat., *Experimentalphysik*, Bau 2/412, 03-531, Tel. 39-36 21, [fecher@dipmza.physik.uni-mainz.de]. Privat: Rosengartenstr. 5 a, 64546 Mörfelden-Waldorf, Tel. (0 61 05) 2 68 16

HUTH, Michael, Dr. rer. nat., *Experimentalphysik*, Bau 2/412, 01-432, Tel. 39-36 20. Privat: Wilhelm-Leuchner-Str. 220, 64347 Griesheim

MÜLLER, Ulrich, Dr. rer. nat., *Experimentalphysik*, Institut f. Kernphysik, Zi 1-060, Tel. 39-58 12, [ulm@kph.uni-mainz.de]. Privat: Zedernweg 54, 55128 Mainz, Tel. 33 73 37

KOB, Walter, Dr. rer. nat., *Theoretische Physik*, Staudingerweg 7, Bau 2/412, 55128 Mainz, Tel. 39-36 41, [kob@moses.physik.uni-mainz.de].

Privat: An den Platzäckern 11, 55127 Mainz, Tel. 47 36 83

SCHMIEDEN, Hartmut, Dr. rer. nat., *Experimentelle Physik*, Inst. f. Kernphysik, Zi B4, Tel. 39-29 33, [schmieden@kph.uni-mainz.de]. Privat: Im Ebes 2, 55758 Hottenbach, Tel. (0 67 85) 12 84

WEINHEIMER, Christian, Dr. rer. nat., *Experimentalphysik*, Bau 2/412, 02-134, Tel. 39-59 55. Privat: Philipp-Försch-Str. 17, 55257 Budenheim

ZEITNITZ, Christian, Dr. rer. nat., *Experimentalphysik*, Staudingerweg 7, Bau 2/412, Zi. 04-619, 55128 Mainz, Tel. 39-51 67, [zeitnitz@cipmzw.physik.uni-mainz.de]

### Wissenschaftliche Mitarbeiter

AHRENS, Jürgen, Dr. rer. nat., *Experimentelle Kernphysik*, Inst. f. Kernphysik, Zi B3, Tel. 39-51 95, [ahrens@kph.uni-mainz.de]. Privat: Leibnizstr. 65, 55118 Mainz, Tel. 61 69 96

AULENBACHER, Kurt, Dr. rer. nat., *Experimentalphysik*, Institut für Kernphysik, Zi 2-040, Tel. 39-58 04, [aulenbac@kph.uni-mainz.de]. Privat: Feldbergplatz 1, 55118 Mainz, Tel. 63 84 30

BECKER, Hans-Georg, Dipl.-Physiker, *Experimentalphysik*, Bau 2/412, 04-223, Tel. 39-51 58. Privat: Am Fort Elisabeth 15, 55131 Mainz

BONN, Jochen, Dr. rer. nat., *Experimentalphysik*, Bau 2/412, 02-128, Tel. 39-28 76, [exakt@dipmza.physik.uni-mainz.de]. Privat: Freudenbergstr. 111, 65201 Wiesbaden, Tel. (0 6 11) 2 45 15

BRESS, Peter, Dr. rer. nat., Wiss. Angestellter, *Physik der Atmosphäre*, Inst. f. Physik der Atmosphäre, 05-520, Becherweg 21, Tel. 39-28 63, [bress@vpamza.physik.uni-mainz.de]

EBERSBERGER, Christian, Dipl.-Physiker, *Experimentalphysik*, Bau 2/412, 04-319, Tel. 39-59 75. Privat: Binger Str. 4, 55263 Wakernheim

EICHHORN, Joachim, Dr. rer. nat., *Physik der Atmosphäre*, Inst. f. Physik der Atmosphäre, Tel. 39-28 66, [eichhorn@goofy.zdv.uni-mainz.de]

EUTENEUER, Hans, Dr. rer. nat., *Kernphysik*, Inst. f. Kernphysik, Zi 0-131, Tel. 39-58 69, [eut@kph.uni-mainz.de]. Privat: Gonsbachstr. 21, 55124 Mainz, Tel. 4 50 82

FIEDLER, Bernhard, Dipl.-Ingenieur, *Elektronik*, Inst. f. Kernphysik, Linac-Tract, Tel. 39-58 67, [fiedler@kph.uni-mainz.de]. Privat: Gottlieb-Daimler-Str. 52, 55131 Mainz, Tel. 5 19 63

GEIGES, Rainer, Dr. rer. nat., *Datenverarbeitung, Experimentelle Instrumentation*, Inst. f. Kernphysik, Linac-Tract, Tel. 39-29 56, [geiges@

- kph.uni-mainz.de]. Privat: Mainstr. 2, 67117 Limburgerhof, Tel. (0 62 36) 4 81 60
- GEMMEREN, Peter van, Dipl.-Physiker, *Experimentalphysik*, Bau 2/412. Privat: Wallstr. 59, 55122 Mainz
- GEORGI, Karl-Heinz, Dr.-Ingenieur, Wiss. Angestellter, *Elektroniklabor*, Bau 2/412, 05-327, Tel. 39-24 05. Privat: Kastanienweg 24, 55270 Ober-Olm, Tel. (0 61 36) 8 78 28
- GIEHL, Ingo, Dipl.-Physiker, *Experimentalphysik*, Bau 2/412, 04-315, Tel. 39-36 68. Privat: In den Obstanlagen 2, 55127 Mainz
- HAIBACH, Patrick, Dipl.-Phys., *Experimentalphysik*, Bau 2/412, 01-625, Tel. 39-36 30. Privat: Lehnstr. 14, 65347 Eltville
- HENNEBERG, Jörg-Michael, Dipl.-Physiker, *Experimentalphysik*, Inst. f. Kernphysik, Linac-Tract, Tel: 39-58 28, [henneberg@kph.uni-mainz.de]. Privat: Kastellstraße 7-9, 65232 Tausstein, Tel. (0 61 28) 7 11 10
- HERR, Richard, Dipl.-Physiker, *Kernphysik*, Inst. f. Kernphysik, Linac-Tract, Tel. 39-58 66, [herr@kph.uni-mainz.de]. Privat: Am Marienpfad 25, 55128 Mainz, Tel. 36 53 72
- JAKOB, Gerhard, Dr. rer. nat., *Experimentalphysik*, Bau 2/412, 01-430, Tel. 39-41 33. Privat: Kauschrübenstr. 22, 63762 Grobostheim
- JENNEWEIN, Peter, Dr. rer. nat., *Experimentelle Kernphysik*, Inst. f. Kernphysik, Linac-Tract, Tel. 39-58 20, [jewe@kph.uni-mainz.de]. Privat: Tannenweg 14, 55129 Mainz, Tel. 50 87 68
- KÄMMERER, Stefan, Dipl.-Physiker, *Theoretische Physik*, Bau 2/413, 01-230, Tel. 39-36 48, [kammerer@einstein.physik.uni-mainz.de]. Privat: Bischofsheimer Str. 26, 65468 Trebur, Tel. (0 61 47) 88 49
- KAISER, Karl-Heinz, Dr. rer. nat., *Beschleunigerphysik*, Inst. f. Kernphysik, Zi 0-135, Tel. 39-58 71, [kaiser@kph.uni-mainz.de]. Privat: Ernst-Kiefer-Str. 9, 67292 Kirchheimbolanden, Tel. (0 63 52) 45 82
- KAYSER, Friedrich, Dr. rer. nat., Akad. Rat, *Experimentalphysik*, Bau 2/412, 01-428, Tel. 39-42 45, [kayser@dipmza.physik.uni-mainz.de]. Privat: Eibenweg 10, 55 128 Mainz
- KLUGE, Thomas, Dipl.-Physiker, *Experimentalphysik*, Bau 2/412, 01-631, Tel. 39-36 35. Privat: Bickenbacher Str. 17, 64342 Seeheim-Jugenheim
- KORN, Manfred, Dr. rer. nat., *Experimentalphysik*, Inst. f. Kernphysik, Linac-Tract, Tel. 39-29 59, [korn@kph.uni-mainz.de]. Privat: Quellenstr. 1, 65388 Schlangenberg, Tel. (0 61 24) 94 97
- KREIDEL, H. J., Dr. rer. nat., *Beschleunigerphysik*, Inst. f. Kernphysik, MAMI 3, Tel. 39-33 08, [kreidel@kph.uni-mainz.de]. Privat: Waldstr. 41, 65187 Wiesbaden, Tel. (06 11) 80 92 19
- KRYGIER, K. W., Dr. rer. nat., *Experimentalphysik/Datenverarbeitung*, Inst. f. Kernphysik, Linac-Tract, Tel. 39-29 60, [krygier@kph.uni-mainz.de]. Privat: Kurzer Weg 4, 55276 Dienheim, Tel. (0 61 33) 92 60 26
- LAUTH, Werner, Dr. rer. nat., *Experimentalphysik*, Inst. f. Kernphysik, Zi 0-050, Tel. 39-58 06, [lauth@kph.uni-mainz.de]. Privat: Kellerpfad 10-12, 67577 Alsheim, Tel. (0 62 49) 49 45
- LEINBÖCK, Bernd, Dipl.-Physiker, *Experimentalphysik*, Bau 2/412, 01-631, Tel. 39-36 35. Privat: Am Alten Weg 33, 55127 Mainz
- LEY, Richard, Dr. rer. nat., Akad. Direktor, *Experimentalphysik*, Bau 2/412, 04-630, Tel. 39-28 91. Privat: Spitzwegstr. 3, 55127 Mainz, Tel. 7 29 61
- LUDWIG-MERTIN, Ursula, Dipl.-Phys., *Beschleunigerphysik*, Inst. f. Kernphysik, Tel. 39-51 93, [ludwig@kph.uni-mainz.de]. Privat: Palisadenstr. 46, 64297 Darmstadt
- MAAS, Frank, Dr. rer. nat., *Experimentalphysik*, Inst. f. Kernphysik, Zi 1-050, Tel. 39-58 07, [maas@kph.uni-mainz.de]. Privat: Am Bodenheimer Weg 5, 55299 Nackenheim, Tel. (0 61 35) 69 89
- MAIER, Markus, Dipl.-Physiker, *Experimentalphysik*, Bau 2/412, 01-423, Tel. 39-36 54. Privat: Hauptstr. 23a, 65599 Dornburg, Tel. (0 64 36) 71 11
- MALLOT, Gerhard, Dr. rer. nat., *Experimentelle Kernphysik*, Inst. f. Kernphysik, Tel. 39-58 02. Privat: Mendelssohnstraße 107a, 56076 Koblenz, Tel. (0 26 1) 7 21 23
- MARSCHALKOWSKI, Eric, Dipl.-Physiker, *Experimentalphysik*, Bau 2/412, 04-321, Tel. 39-43 84. Privat: Peter-Wagner-Str. 7, 54518 Esch, Tel. (0 65 08) 74 38
- MARTINEZ, Juan Carlos, Dr. rer. nat., *Experimentalphysik*, Bau 2/412, 01-627, Tel. 39-36 33. Privat: Mainzer Straße 11, 55270 Schwabenheim
- MERKEL, Harald, Dr. rer. nat., *Physik*, Inst. f. Kernphysik, Zi 1-060, Tel. 39-58 12, [merkel@kph.uni-mainz.de]. Privat: An den Platzäckern 11, 55127 Mainz, Tel. 47 36 83
- MITRA, Subir K., Dr. rer. nat., *Physik der Atmosphäre, Windkanal*, Inst. f. Physik der Atmosphäre, 05-514, Becherweg 21, Tel. 39-26 35/ 37 10. Privat: Staudinger-Weg 9, 55128 Mainz

- NIEHÜSER, Ralf, Dipl.-Physiker, *Experimentalphysik*, Bau 2/412, 01-223, Tel. 39-36 27. Privat: Richard-Schirmann-Str. 16, 55122 Mainz
- NÜRNBERGER, Hans-Arno, Dipl.-Physiker, *Experimentalphysik*, Bau 2/412, 04-321. Privat: Kolberger Str. 32, 54516 Wittlich, Tel. (0 65 71) 54 55
- PANHANS, Walter-Georg, Dr. rer. nat., Akad. Oberrat, *Physik der Atmosphäre*, Inst. f. Physik der Atmosphäre, 05-504, Becherweg 21, Tel. 39-23 02, [panhans@vpamza.physik.uni-mainz.de]
- PASCHKE, Mario, Dipl.-Physiker, *Theoretische Physik*, Bau 2/412, Tel. 39-36 81. Privat: Stefan-Zweig-Straße 20, 55122 Mainz
- PASSLER, Gerd, Dr. rer. nat., *Experimentalphysik/Geschäftsführung*, Bau 2/412, 02-623, Tel. 39-37 11/59 14, [passler@dipmza.physik.uni-mainz.de]. Privat: Sattlerweg 7b, 55128 Mainz
- QUAST, Günter, Dr. rer. nat., Akad. Rat, *Experimentalphysik*, Bau 2/412, 04-315, Tel. 39-36 68, [quast@dipmza.physik.uni-mainz.de]. Privat: Südstr. 17, 55257 Budenheim
- RENK, Burghard, Dr. rer. nat., Akad. Oberrat, *Experimentalphysik*, Bau 2/412, 04-226, Tel. 39-36 58, [renk@dipmzw.physik.uni-mainz.de]. Privat: Berliner Str. 29, 55131 Mainz
- SCHÄFER, Ulrich, Dr. rer. nat., *Experimentalphysik*, Bau 2/412, 04-432, Tel. 39-59 13. Privat: Bonifaziusplatz 6, 55118 Mainz
- SCHEIDT, Jörg, Dr. rer. nat., *Experimentalphysik*, Bau 2/412, 04-223, Tel. 39-36 56. Privat: Am Gonsenheimer Spieß 45, 55128 Mainz
- SCHERER, Stefan, Dr. rer. nat. habil., *Theoretische Kernphysik*, Bau 2/412, Tel. 39-32 89, [scherer@kph.uni-mainz.de]. Privat: Dieter-Schro-Weg 9, 55128 Mainz, Tel. 33 82 89
- SCHILLING, Peter-Ernst, Dr. rer. nat. habil., *Experimentalphysik*, Inst. f. Kernphysik, Zi. 0-041, Tel. 39-58 17, [schillin@kph.uni-mainz.de]. Privat: Kastanienring 21, 55286 Wörststadt
- SCHMID, Friederike, Dr. rer. nat. habil., *Theoretische Physik*, Bau 2/412, 01-323, Tel. 39-36 42, [schmid@moses.physik.uni-mainz.de]. Privat: Zanggasse 17, 55119 Mainz
- SCHMIDT, Jan Cornelius, Dipl.-Physiker, *Theoretische Physik*, Bau 2/13, 01-513, Tel. 39-36 55. Privat: Richard-Schirmann-Str. 10, 55119 Mainz
- SCHÖNHARTING, Volker, Dipl.-Physiker, *Experimentalphysik*, Bau 2/412, 04-525, Tel. 39-51 68. Privat: Neuer Weg 6, 65232 Taunusstein
- SCHÖPE, Hans Joachim, Dipl.-Physiker, *Experimentalphysik*, Bau 2/412, 01-221, Tel. 39-36 26. Privat: Am Gonsenheimer Spieß 28, 55122 Mainz, Tel. 38 19 36
- SCHÜTZ, Lothar, Dr. rer. nat., *Physik der Atmosphäre*, Inst. f. Physik der Atmosphäre, 05-521, Tel. 39-28 65, [schuetz@mzdmza.zdv.uni-mainz.de]
- SCHWEIKHARD, Lutz, Dr. rer. nat. habil., *Experimentalphysik*, Bau 2/412, Zi. 02-625, Tel. 39-59 74, [schweikhard@dipmza.physik.uni-mainz.de]. Privat: Eichendorffstr. 31, 55122 Mainz, Tel. 3 13 04
- SITARZ, Andrzej, Dr. rer. nat., *Theoretische Physik*, Bau 2/412, 04-134, Tel. 39-23 94. Privat: Christianstr. 23, 55130 Mainz
- STEPHAN, Gerit, Dr. rer. nat., *Elektronische Instrumentierung*, Inst. f. Kernphysik, Linac-Tract, Tel. 39-58 40, [stephan@kph.uni-mainz.de]. Privat: Albanusstraße 26, 55128 Mainz, Tel. 36 15 36
- SURKAU, Reinhard, Dr. rer. nat., *Experimentalphysik*, Bau 2/412, 02-217, Tel. 39-36 93. Privat: Elsa-Brandström-Str. 1, 55124 Mainz, Tel. 68 52 84
- THOMAS, Andreas, Dr. rer. nat., *Experimentalphysik*, Inst. f. Kernphysik, Bau SB 1, Raum 4, Tel. 39-29 48, [thomas@kph.uni-mainz.de]. Privat: Am Müllerwäldchen 16, 55122 Mainz, Tel. 68 99 55
- TIATOR, Lothar, Dr. rer. nat., *Theoretische Kernphysik*, Bau 2/412, 124, Tel. 39-36 97, [tiator@kph.uni-mainz.de]. Privat: Hinter der Kirche 47, 55129 Mainz, Tel. (0 61 36) 4 22 49
- WALKOWIAK, Wolfgang, Dipl.-Physiker, *Experimentalphysik*, Bau 2/412, 04-426, Tel. 39-51 65. Privat: Richard-Schirmann-Str. 8, 55122 Mainz
- WARZECHA, Jan-Martin, Dipl.-Physiker, *Theoretische Physik*, Bau 2/412, 04-127, Tel. 39-36 81, [warzecha@dipmza.physik.uni-mainz.de]. Privat: Ellenbogenstr. 7, 55124 Mainz
- WEICKSEL, Hermann, Dr. phil. nat., Wiss. Angestellter, *Theoretische Physik*, Bau 2/412, 05-424, Tel. 39-22 53. Privat: Windthorststr. 11, 55131 Mainz, Tel. 83 13 45
- WENDT, Klaus, Dr. rer. nat., *Experimentalphysik*, Bau 2/412, 02-124, Staudingerweg 7, 55128 Mainz, Tel. 39-28 82, [wendt@dipmza.physik.uni-mainz.de]
- WIECHERT, Horst, Dr. rer. nat., Akad. Direktor, *Experimentalphysik*, Bau 2/412, 01-328, Tel. 39-25 92. Privat: Rosmerthastr. 54, 55126 Mainz, Tel. 47 34 17
- WILHELM, Paul, Dr. rer. nat., *Theoretische Kernphysik*, Inst. f. Kernphysik, Tel. 39-58 50, [wil-

- helm@kph.uni-mainz.de]. Privat: Hauptstr. 11, 67822 Oberhausen
- WILHELM, Rainer, Dipl.-Physiker, *Experimentalphysik*, Bau 2/412, 04-525, Tel. 39-51 65. Privat: Borngasse 31a, 55126 Mainz
- WURZLER, Sabine, Dr. rer. nat., *Physik der Atmosphäre*, Inst. f. Physik der Atmosphäre, 05-541, Becherweg 21, Tel. 39-51 02, [wurzler@goofy.zdv.uni-mainz.de]
- XIAO, Zhili, Dr. rer. nat., *Experimentalphysik*, Bau 2/413, 01-423, Tel. 39-36 54. Privat: Am Sonnigen Hang 2, 55127 Mainz

## Nichtbedienstete Lehrkräfte und Lehrbeauftragte

### Honorarprofessoren

- CRUTZEN, Paul, Dr. rer. nat., Wiss. Mitglied und Direktor am MPI für Chemie (Otto-Hahn-Institut), Tel. 30 54 58. Privat: Am Fort Gonsenheim 36, 55122 Mainz, Tel. 38 10 94
- SCHRÖDER, Hubert, Dr. rer. nat., *Experimentalphysik*. Privat: Diefenbachstr. 23, 81479 München
- WÄFFLER, Hermann, Dr. rer. nat., Wiss. Mitglied am Max-Planck-Institut für Chemie (Otto-Hahn-Institut) (emeritiert), *Atomphysik*. Privat: Mülligerstr. 16, Ch- 5200 Windisch (AG)

### Lehrbeauftragte

- EMMRICH, Peter, Ltd. Regierungsdirektor, *Wetterbesprechung und Synoptik*, Tel. (069) 80 62 26 00, Deutscher Wetterdienst, Kaiserstraße 42, 63065 Offenbach
- LEISEN, Josef, Studiendirektor, *Fachdidaktik Physik*, Staatl. Studienseminar Gymnasien, Zwickauer Str. 22, 56075 Koblenz

### Nichtbedienstete und außerplanmäßige Professoren, Privatdozenten

- BEGEMANN, Friedrich, Dr. phil. nat., Wiss. Mitglied und Direktor am Max-Planck-Institut für Chemie (Otto-Hahn-Institut), *Experimentalphysik*, Max-Planck-Institut für Chemie, Tel. 16-92 45. Privat: Fontanestr. 17, 55127 Mainz, Tel. 7 11 05
- BUBECK, Christoph, Dr. rer. nat. habil., Wiss. Mitarb. am Max-Planck-Institut f. Polymerforschung, *Experimentalphysik*, Max-Planck-Institut f. Polymerforschung/2-105, Tel. 379-122. Privat: Bergstr. 50, 65366 Geisenheim, Tel. (0 67 22) 6 42 54
- EGELHOF, Peter, Dr. rer. nat. habil., Wiss. Mitarb. der Gesellschaft für Schwerionenforschung Darmstadt, *Experimentalphysik*, Tel. 39-36 73, (0 61 59) 71 26 62. Privat: Binsfeld 75, 67346 Speyer, Tel. (0 62 32) 4 49 13
- JANKE, Wolfhard, Dr. rer. nat. habil., *Theoretische Physik*, Bau 2/412, 01-315, Tel. 39-36 41, [janke@miro.physik.uni-mainz.de]
- KNOLL, Wolfgang, Dr. rer. nat. habil., Wiss. Mitglied und Direktor am Max-Planck-Institut für Polymerforschung, *Experimentalphysik*, Max-Planck-Institut für Polymerforschung/2-407, Tel. 3 79-160. Privat: Jahnstr. 43, 55124 Mainz, Tel. 4 13 97
- KRAUSE, Dieter, Dr. rer. nat., Schott Glaswerke, *Experimentalphysik*. Privat: Hattenbergstr. 10, 55122 Mainz
- KREIMER, Dirk, Dr. rer. nat. habil., *Theoretische Physik*, Bau 2/412, 03-122, Tel. 39-59 72, [kreimer@dipmza.physik.uni-mainz.de]
- KREMER, Kurt, Dr. rer. nat. habil., Wiss. Mitglied u. Direktor am Max-Planck-Institut für Polymerforschung, *Theoretische Physik*, Max-Planck-Institut für Polymerforschung, Tel. 379-140, [kremer@mpip-mainz.mpg.de] Privat: Hattenbergstr. 10, 55122 Mainz
- KÜHL, Thomas, Dr. rer. nat. habil., Wiss. Mitarbeiter der Gesellschaft für Schwerionen Darmstadt, *Experimentalphysik*, [t.kuehl@gsi.de], [kuehl@clri6a.gsi.de]
- NEUGART, Rainer, Dr. rer. nat. habil., apl. Prof., Akad. Direktor, *Experimentalphysik*, Bau 2/412, 02-126, Tel. 39-26 08, [exakt@dipmza.physik.uni-mainz.de]. Privat: Carl-Zuckmayer-Str. 17, 55127 Mainz, Tel. 4 01 10
- NIELABA, Peter, Dr. rer. nat. habil., *Theoretische Physik*, Bau 2/412, 01-325, Tel. 39-36 43. Privat: Nahe Str. 2, 55118 Mainz
- ROECKL, Ernst, Dr. rer. nat. habil., apl. Prof., wiss. Mitarbeiter der Gesellschaft für Schwerionenforschung Darmstadt (GSI), GSI Darmstadt, Tel. (0 61 59) 71 29 43. Privat: Mittermayerweg 31, 64289 Darmstadt, Tel. (0 61 51) 7 53 28
- VILGIS, Thomas A., Dr. rer. nat., Wiss. Mitarbeiter am Max-Planck-Institut für Polymerforschung, *Theoretische Physik*, Max-Planck-Institut für Polymerforschung/2-108, Tel. 3 79-1 43. Privat: Lion-Feuchtwanger Str. 89, 55129 Mainz
- WÄNKE, Heinrich, Dr. phil., Wiss. Mitglied und Direktor am Max-Planck-Institut für Chemie (Otto-Hahn-Institut), *Experimentalphysik*, Max-Planck-Institut für Chemie, Tel. 16-2 30.

Privat: Pfälzerwaldstr. 1, 55129 Mainz, Tel. 8 11 96

ZIEGLER, Bernhard, Dr. rer. nat., Max-Planck-Institut für Chemie (Otto-Hahn-Institut) (a. D.),

*Kernphysik*, Max-Planck-Institut für Chemie, Kernphysikalische Arbeitsgruppe, Tel. 16-3 03. Privat: Südring 130, 55128 Mainz, Tel. 3 44 53

## Lehrveranstaltungen

Hinweis: Die für die Fort- und Weiterbildung von Lehrkräften geeigneten Lehrveranstaltungen sind mit (L) gekennzeichnet.

- Einführungsveranstaltung für Studienanfänger, Fach- und Hochschulwechsler in Physik und Meteorologie

*D. von Harrach*

Do, 16.10.97, 11-13 — Hs 20

Hinweis: Qualifizierte Doktoranden der Physik können an den Graduiertenkollegs »Kreisläufe, Austauschprozesse und Wirkungen von Stoffen in der Umwelt« (s. S. 98), »Elementarteilchenphysik bei mittleren und hohen Energien« (s. S. 99) und »Physik und Chemie supramolekularer Systeme« (s. S. 99) teilnehmen.

- Gemeinsames Physikalisches Kolloquium der Universität, des Max-Planck-Instituts für Chemie und des Max-Planck-Instituts für Polymerforschung (M, F) [2-std.]

*Sämtliche Hochschullehrer der Physik*

Di 17-19 — Hs Kernphysik

## Physik

### Räume für Lehrveranstaltungen:

- Lorentz-Raum: Bau 2412, 05-127
- Minkowski-Raum: Bau 2412, 05-119
- Newton-Raum: Bau 2413, 01-122
- Galilei-Raum: Bau 2413, 01-128
- Hörsaal 20: Becherweg 14
- Hörsaal 21: Welderweg 11
- Seminar A: Bau 2413, 01-219
- Seminar B: Bau 2413, 01-224
- Seminar C: Bau 2413, 01-226
- Seminar D: Bau 2413, 01-227
- Seminar E: Bau 2413, 01-231
- Seminar F: Bau 2413, 01-234
- Seminar J: Bau 2413, 01-220
- Seminar K: Bau 2413, 01-525

### I. Vorlesungen im Grundstudium

#### KURSVORLESUNGEN

- 001 Physik I (mit Experimenten) (A) [4-std.]  
*D. von Harrach*  
Mi, Do 10-12 — Hs 20

### Vorkurs

Mathematik für Studienanfänger zur Vorbereitung auf Vorlesungen Physik I sowie Experimentalphysik I für Naturwissenschaftler und Biologen [2 Wo., ganztägig]

*H. Arenhövel*

Mo 13.10.97-24.10.97 — Hs 20

Beginn: 13.10.97, 9 Uhr c. t.

### Schwierigkeitscharakterisierung:

A = 1. bis 3. Semester

M = 3. bis 5. Semester

F = 5. Semester und höher

L = Lehramtskandidaten

- 002 Übungen zur Physik I (A) [2-std.]

*D. von Harrach mit Assistenten*

Z. u. O. n. V.

- 003 Tutorium zur Physik I (A) [2-std.]

*D. von Harrach mit Hochschullehrern der Physik*

Z. u. O. n. V.

- 004 Experimentalphysik für Naturwissenschaftler I (A) [4-std.]

*J. Friedrich*

Di, Do 8-10 — Hs 20

- 005 Übungen zur Experimentalphysik für Naturwissenschaftler I (A) [2-std.]

*J. Friedrich mit Assistenten*

Z. u. O. n. V.

- 006 Physik für Mediziner, Zahnmediziner und Pharmazeuten [3-std.]

*T. Palberg*

Mo 11-13, Fr 12-13 — Hs 20

- 007 Physik für Biologen (A) [4-std.]

*H. Ströher*

Mo, Fr 8-10 — Hs 20

- 008 Übungen zur Physik für Biologen (A) [2-std.]  
*H. Ströher mit Assistenten*  
Z. u. O. n. V.
- 009 Physik III (Quantenphysik) (A, M) [4-std.]  
*H. G. Sander*  
Di, Do 10-12 — Hs Kernphysik
- 010 Übungen zur Physik III (Quantenphysik) (A, M) [2-std.]  
*H. G. Sander mit Assistenten*  
Z. u. O. n. V.
- 011 Theoretische Physik II (M) (Allgemeine Mechanik) [4-std.]  
*N. Papadopoulos*  
Mo, Mi 10-12 — Hs N1
- 012 Übungen zur Theoretischen Physik II (M) (Allgemeine Mechanik) [3-std.]  
*N. Papadopoulos mit Assistenten*  
Z. u. O. n. V.  
In parallelen Arbeitsgruppen nach Bedarf
- 013 Theoretische Physik für Lehramtsstudierende I und II (M, L) [4-std.]  
*K. Schilcher*  
Mo, Mi 10-12 — Hs 21
- 014 Übungen zur Theoretischen Physik für Lehramtsstudierende I und II (M, L) [3-std.]  
*K. Schilcher mit Assistenten*  
Z. u. O. n. V.
- 015 Theoretische Physik III (M, L) (Quantenmechanik) [4-std.]  
*E. O. Alt*  
Mo, Fr 10-12 — Lorentz-Raum
- 016 Übungen zur Theoretischen Physik III (M, L) [3-std.]  
*E. O. Alt mit Assistenten*  
Z. u. O. n. V.  
In parallelen Arbeitsgruppen nach Bedarf
- II. Vorlesungen im Hauptstudium**
- 1. KURSVORLESUNGEN**
- 101 Physik V (Atomphysik) (F) [4-std.]  
*G. Huber*  
Di, Do 10-12 — Hs N21
- 102 Übungen zur Physik V (Atomphysik) (F) [2-std.]  
*G. Huber mit Assistenten*  
Z. u. O. n. V.
- 103 Theoretische Physik IV (F) (Elektrodynamik und klassische Feldtheorie) [4-std.]  
*R. Brockmann*  
Mo, Mi 10-12 — Hs Kernphysik
- 104 Übungen zur Theoretischen Physik IV (F) [3-std.]  
*R. Brockmann mit Assistenten*  
Z. u. O. n. V.  
In parallelen Arbeitsgruppen nach Bedarf
- 105 Theoretische Physik VI (F) (Höhere Quantenmechanik und Quantenelektrodynamik) [4-std.]  
*R. Schilling*  
Mo 14-16, Mi 10-12 — Newton-Raum
- 106 Übungen zur Theoretischen Physik VI (F) [3-std.]  
*R. Schilling mit Assistenten*  
Z. u. O. n. V.  
In parallelen Arbeitsgruppen nach Bedarf
- 107 Physik IV (Moderne Physik für Lehramtskandidaten) (L) [4-std.]  
*E. W. Otten, C. Weinheimer*  
Mi 10-12, Mi 16-18 — Seminarraum K
- 2. VORLESUNGEN FÜR DAS PHYSIKALISCHE WAHLPFLICHTFACH**
- 108 Grundlagen der Signalverarbeitung mit linearen Systemen (M, F) [3-std.]  
*H. Backe*  
Di 12-13, Do 8-10 — Hs Kernphysik
- 109 Übungen zu Grundlagen der Signalverarbeitung mit linearen Systemen (M, F) [1-std.]  
*H. Backe mit Assistenten*  
Z. u. O. n. V.
- 110 Modellierung dynamischer Systeme (M, F) [3-std.]  
*P. Beckmann*  
Mo 8-10, Fr 8-9 — Minkowski-Raum
- 111 Übungen zur Modellierung dynamischer Systeme (M, F) [2-std.]  
*P. Beckmann mit J. C. Schmidt*  
Z. u. O. n. V.
- 112 Relativitätstheorie (M, F) [3-std.]  
*J. Körner*  
Di 10-12, Do 10-11 — Lorentz-Raum
- 113 Übungen zur Relativitätstheorie (M, F) [1-std.]  
*J. Körner mit Assistenten*  
Do 11-12 — Lorentz-Raum
- 114 Quantenoptik (F) [3-std.]  
*M. Kretzschmar*  
Di 8-10, Do 8-9 — Minkowski-Raum
- 115 Übungen zur Quantenoptik (F) [1-std.]  
*M. Kretzschmar mit Assistenten*  
Do 9-10 — Minkowski-Raum

- 116 Theoretische Festkörperphysik I (F) [4-std.]  
*K. Binder*  
Mo, Mi 10-12 — Minkowski-Raum
- 117 Übungen zur Theoretischen Festkörperphysik I (F) [2-std.]  
*K. Binder mit M. Müller*  
Z. u. O. n. V.
- 118 Feldtheorien in der Physik kondensierter Materie (F) [3-std.]  
*T. A. Vilgis*  
Di 10-12, Mi 12-13 — Minkowski-Raum
- 119 Übungen zu den Feldtheorien in der Physik kondensierter Materie (F) [1-std.]  
*T. A. Vilgis mit Assistenten*  
Mi 13-14 — Minkowski-Raum
- 120 Laserspektroskopie [3-std.]  
*E. W. Otten*  
Mo 8-10, Mi 12-13 — Lorentz-Raum
- 121 Übungen zur Laserspektroskopie [1-std.]  
*E. W. Otten mit Assistenten*  
Z. u. O. n. V.
- 122 Physik der Elementarteilchen [4-std.]  
*K. Jakobs*  
Di, Do 8-10 — Newton-Raum
- 123 Übungen zur Physik der Elementarteilchen [1-std.]  
*K. Jakobs mit Assistenten*  
Z. u. O. n. V.
- 124 Statistik und Analyse von Daten [3-std.]  
*L. Köpke*  
Mo 9-10, Mi 8-10 — Galilei-Raum
- 125 Übungen zu den Statistischen Methoden der Datenanalyse [1-std.]  
*L. Köpke mit Assistenten*  
Z. u. O. n. V.
- 126 Supraleitung (M, F) [3-std.]  
*H. Adrian*  
Di 10-12, Do 10-11 — Newton-Raum
- 127 Übungen zur Supraleitung (F) [1-std.]  
*H. Adrian mit Assistenten*  
Z. u. O. n. V.
- 128 Meßmethoden der Kern- und Teilchenphysik [3-std.]  
*E.-M. Kabuß*  
Mo 9-10, Mi 12-14 — Hs Kernphysik
- 129 Übungen zu den Meßmethoden der Kern- und Teilchenphysik [1-std.]  
*E.-M. Kabuß mit Assistenten*  
Z. u. O. n. V.
- 130 Kern- und Teilchenphysik (F) [3-std.]  
*H. J. Arends*  
Di 8-10, Do 12-13 — Hs Kernphysik
- 131 Übungen zur Kern- und Teilchenphysik (F) [1-std.]  
*H. J. Arends mit Assistenten*  
Z. u. O. n. V.
3. SPEZIALVORLESUNGEN
- 201 Physikalische Paradoxa: Neu ausgewählte phantasieanregende Fragestellungen der Physik [2-std.]  
*H. Andresen*  
Do 14-16 — SR Kernphysik
- 202 Konforme Feldtheorie (F) [2-std.]  
*D. Kreimer*  
Di 14-16 — SRE
- 203 Phadintegrale in der Theorie der kondensierten Materie (F) [2-std.]  
*P. Nielaba*  
Di 10-12 — Galilei-Raum
- 204 Computersimulationen in der statistischen Physik II (F) [2-std.]  
*W. Paul, F. Schmid*  
Fr 14-16 — SRE
- 205 Korrelationsfunktionen und hydrodynamische Fluktuationen (F) [2-std.]  
*A. Latz*  
Di 15 s. t.-16.30 — Newton-Raum
- 206 Theorie von Flüssigkristallen (F) [2-std.]  
*W. Kob*  
Do 14-16 — Galilei-Raum
- 207 Theorie poröser Medien (F) [2-std.]  
*R. Hilfer*  
Z. u. O. n. V.
- 208 Experimentelle Methoden der Photonik: Eine Einführung [2-std.]  
*C. Bubeck*  
Do 13-15 — Minkowski-Raum
- 209 Meßdatenerfassung [2-std.]  
*B. Renk*  
Di 10-12 — SRE
- 210 Umweltphysikalische Meßverfahren der atmosphärischen Fernerkundung und in-situ Messung (M, F) [2-std.]  
*T. Peter, K. Wendt*  
Mi 10-12 — Galilei-Raum
4. VORLESUNGEN FÜR DIE GRADUIERTENKOLLEGS
- 301 Polymerdynamik (F) [4-std.]  
*B. Dünweg, A. Heuer*  
Do, Fr 14-16 — SR K

- 302 Elektroschwache Wechselwirkung (F) [4-std.]  
*K. Kleinknecht, F. Scheck*  
 Mo, Do 10-12 — Galilei-Raum
- 303 Übungen zur Elektroschwachen Wechselwirkung (F) [2-std.]  
*K. Kleinknecht, F. Scheck mit Assistenten*  
 Z. u. O. n. V.
- 304 Struktur der Hadronen (F) [2-std.]  
*D. Drechsel*  
 Z. u. O. n. V.
- 305 Übungen zur Struktur der Hadronen (F) [1-std.]  
*D. Drechsel mit Assistenten*  
 Z. u. O. n. V.
- 306 Physik kolloidaler Suspensionen [2-std.]  
*T. Palberg*  
 Di 10-12 — Lorentz-Raum
- ### III. Seminare und Kolloquien
- 401 Gemeinsames Physikalisches Kolloquium der Universität, des Max-Planck-Instituts für Chemie und des Max-Planck-Instituts für Polymerforschung (M, F) [2-std.]  
*Sämtliche Hochschullehrer der Physik*  
 Di 17-19 — Hs Kernphysik
- 402 Begleitseminar zum physikalischen Praktikum für Mediziner, Zahnmediziner und Pharmazeuten (A)  
 (in 2 Parallelveranstaltungen) [2-std.]  
*G. Schönhense, H. Wiechert und Assistenten*  
 • Kurs A: Di 16-18 — Hs 20  
 • Kurs B: Fr 8-10 — O. n. V.
- 403 Rechenkurs zur Vorlesung Physik für Mediziner, Zahnmediziner und Pharmazeuten [1-std.]  
*G. Schönhense, H. Wiechert mit Assistenten*  
 Mi 10-11 — O. n. V.
- 404 Seminar über Teilchen- und Mittelenergiephysik (F) [2-std.]  
*J. K. Körner gemeinsam mit E. O. Alt, H. J. Arends, H. Arenhövel, R. Brockmann, D. Drechsel, D. von Harrach, K. Jakobs, L. Köpke, K. Kleinknecht, D. Kreimer, M. Kretzschmar, N. Papadopoulos, H. G. Sander, F. Scheck, K. Schülcher, H. Ströher, T. Walcher*  
 Mi 14-16 — Minkowski-Raum
- 405 Seminar über Atom- und Kernphysik (F) [2-std.]  
*G. Huber, G. Münzenberg, R. Neugart, E. W. Otten, L. Schweikhard, G. Werth, T. Peter, K. Wendt und W. Heil*  
 Do 17-19 — Lorentz-Raum  
 Abfrage der Vortragenden und Themen über:  
[http://dipmza.physik.uni-mainz.de/~www\\_exakt/seminar.html](http://dipmza.physik.uni-mainz.de/~www_exakt/seminar.html)
- 406 Arbeitsgruppenseminar über die Theorie der kondensierten Materie (F) [2-std.]  
*K. Binder, R. Schilling, R. Hilfer, P. Nielaba, W. Paul, R. Schmitz mit B. Dinweg, A. Heuer, W. Kob, A. Latz, F. Schmid*  
 Di 13-15 — Newton-Raum
- 407 Seminar zur Theoretischen Physik für Fortgeschrittene (F) (Probleme aus der Quantenmechanik) [2-std.]  
*D. Drechsel, S. Scherer mit L. Tiator*  
 Z. u. O. n. V.  
 Vorbesprechung: Mo 27.10.97 14 Uhr, Lorentz-Raum
- 408 Seminar zur Theoretischen Physik für Fortgeschrittene (F) [2-std.]  
*F. Scheck mit M. Paschke*  
 Mo 17-19 — Minkowski-Raum
- 409 Seminar über aktuelle Fragen der nichtlinearen Dynamik (M, F) [2-std.]  
*P. Beckmann, U. Staude*  
 Do 10-12 — SR K
- 410 Seminar zur Betreuung von Diplomanden in der Theorie der kondensierten Materie (F) [2-std.]  
*K. Binder*  
 Z. u. O. n. V.
- 411 Seminar zur Betreuung von Diplomanden in der Elementarteilchenphysik (F) [2-std.]  
*J. Körner*  
 Z. u. O. n. V.
- 412 Arbeitsgruppenseminar über die Theorie der Polymere (F) [2-std.]  
*K. Kremer; T. A. Vilgis*  
 Do 11-13 — SR im MPI f. Polymerforschung
- 413 Arbeitsgruppenseminar über Nichtlineare dynamische Effekte in Produktionsprozessen (F) [2-std.]  
*P. Beckmann*  
 Fr 10-12 — SR K



# **Unternehmen des Leica-Konzerns freuen sich auf den Dialog mit Ingenieuren, Informatikern, Wirtschaftsingenieuren und Physikern.**

*Die Unternehmen des Leica-Konzerns engagieren sich für  
opto-elektronisch-feinmechanische Problemlösungen inklusive Software zur Sichtbarmachung,  
Messung und Vermessung, Analyse und Registrierung von Objekten und Strukturen.*

*Herausforderungen in Entwicklung, Software, Fertigungsplanung/-steuerung,  
Qualitätssicherung, Produktmanagement/Vertrieb, Logistik und Technischem Service.  
Wir vertreten in der Personalbetreuung die*

## **Leica Mikroskopie und Systeme GmbH.**

*Diese Konzerngesellschaft entwickelt, fertigt und vertreibt Komponenten  
und Geräte der Mikroskopie sowie optoelektronische Meß- und Inspektionssysteme  
für die Halbleiterindustrie.*

*Anwendungsgebiete: freie und angewandte Forschung und Lehre,  
die Biotechnik, Medizin, Fertigung, Qualitätssicherung, Werkstoffkunde.*

### **Kontakte und Information durch die Personalreferenten der Leica Mikroskopie und Systeme GmbH**

**Postfach 2040  
35530 Wetzlar**

**Telefon (0 64 41) 29-24 23**

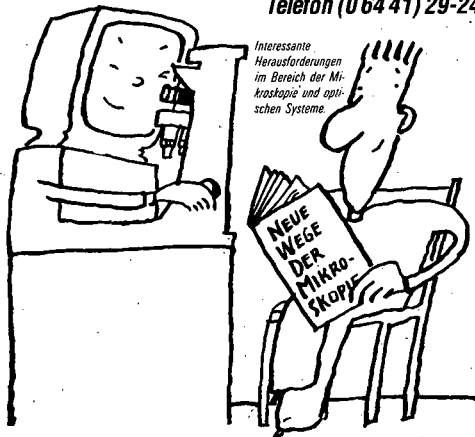

**Leica**

- 414 Arbeitsgruppenseminar über Neue Probleme der Mehrteilchenstreutheorie (F) [2-std.]  
*E. O. Alt*  
 Z. u. O. n. V.
- 415 Arbeitsgruppenseminar über Wenig-Nukleonsysteme mit elektromagnetischer Wechselwirkung (F) [2-std.]  
*H. Arenhövel*  
 Z. u. O. n. V.
- 416 Arbeitsgruppenseminar über Elektrische Impedanztomographie (F) [2-std.]  
*N. Papadopoulos, K. Schilcher*  
 Mi 12-14 — Raum 05-427 Institut für Physik
- 417 Arbeitsgruppenseminar über Berechnung von Feynman Integralen (F) [2-std.]  
*J. Körner, K. Schilcher*  
 Z. u. O. n. V.  
 Vorbesprechung: Fr 8.11.97 11 Uhr Raum 04-133 Institut f. Physik
- 418 Arbeitsgruppenseminar über Feldtheorie und Nichtkommutative Geometrie (F) [2-std.]  
*N. Papadopoulos*  
 Z. u. O. n. V.
- 419 Theoretisch-Kernphysikalisches Seminar (F) [2-std.]  
*H. Arenhövel, R. Brockmann, D. Drechsel*  
 Z. u. O. n. V.
- 420 Seminar über Astrophysik und Kosmochemie [2-std.]  
*K.L. Kratz, G. Müntzenberg, U. Ott*  
 Mo 15-17 (14-tägig) — SR MPI f. Chemie
- 421 Seminar zum Praktikum für Fortgeschrittene I und II (F) [2-std.]  
*L. Köpke, E. Roeckl, R. Neuhausen, T. Walcher*  
 • Kurs A: Mo 14-16 — SR Kernphysik  
 • Kurs B: Di 14-16 — SR Kernphysik  
 • Kurs C: Mo 14-16 — Minkowski-Raum  
 • Kurs D: Di 13.30-15.30 — Minkowski-Raum
- 422 Arbeitsgruppenseminar über Experimente an Teilchenbeschleunigern (F) [2-std.]  
*K. Jakobs, K. Kleinknecht, L. Köpke, H. G. Sander*  
 Mo 12-14 — Bau 2412, Raum 04-225
- 423 Arbeitsgruppenseminar über experimentelle Fragen der K-Mesonen (F) [2-std.]  
*K. Kleinknecht, L. Köpke*  
 Do 12-14 — Bau 2412, Raum 04-225
- 424 Arbeitsgruppenseminar über Experimente mit dem Large Electron-Positron Collider am CERN (F) [2-std.]  
*K. Jakobs, K. Kleinknecht, H. G. Sander*  
 Di 12-14 — Bau 2412, Raum 04-225
- 425 Arbeitsgruppenseminar über Experimente mit dem Large Hadron-Collider am CERN (F) [2-std.]  
*K. Jakobs, K. Kleinknecht, L. Köpke*  
 Mi 12-14 — Bau 2412, Raum 04-225
- 426 Arbeitsgruppenseminar über spezielle Fragen der Ionenspektroskopie [2-std.]  
*G. Werth*  
 Mi 12.30-14 — Bau 2412, Raum 04-621
- 427 Arbeitsgruppenseminar über die Entwicklung anwendungsspezifischer integrierter Schaltungen (F) [2-std.]  
*K. Jakobs, L. Köpke*  
 Di 14.30-16 — Bau 2412, Raum 04-225
- 428 Seminar über Physik der kondensierten Materie (F) [2-std.]  
*H. Adrian, K. Binder, T. Palberg, R. Schilling, G. Schönhense, F. Schneider*  
 Mo 15.45-17.15 — Lorentz-Raum
- 429 Kolloquium des Sonderforschungsbereiches 252: Elektronisch hochkorrelierte metallische Materialien (M, F) [2-std.]  
*H. Adrian, G. Schönhense*  
 Do 17-19 — Minkowski-Raum
- 430 Seminar über spezielle Fragen der Festkörper- und Grenzflächenphysik (F) [2-std.]  
*H. Adrian, T. Palberg, G. Schönhense, H. Wiechert*  
 Di 12-13.30 — Lorentz-Raum
- 431 Arbeitsgruppenseminar über Supraleitung und Magnetismus (F) [2-std.]  
*H. Adrian, M. Huth, G. Jakob, J. C. Martinez*  
 Mo 9-11 — Newton-Raum
- 432 Seminar zur Betreuung von Diplomanden in der Experimentellen Physik kondensierter Materie (F) [2-std.]  
*H. Adrian*  
 Z. u. O. n. V.
- 433 Seminar über spezielle Probleme der Beschleunigerphysik [2-std.]  
*H. Euteneuer, K. H. Kaiser, H.J. Kreidel, G. Stephan*  
 Do 10-12 — SR Kernphysik
- 434 Seminar zur Fachdidaktik Physik (M, L) [2-std.]  
*J. Leisen*  
 Do 16-18 — Bau 2/413 Raum 00-421

- 435 Arbeitsgruppenseminar über paritätsverletzende Elektronenstreuung (A4 Kollaboration) (F) [2-std.]  
*D. von Harrach, E.-M. Kabuß*  
Z. u. O. n. V.
- 436 Arbeitsgruppenseminar über laufende Koinzidenz-Experimente mit Elektronen (A1 Kollaboration) (F) [2-std.]  
*J. Friedrich, R. Neuhausen, G. Rosner, T. Walcher*  
Z. u. O. n. V.
- 437 Arbeitsgruppenseminar über laufende Experimente mit reellen Photonen (A2 Kollaboration) (F) [2-std.]  
*H.J. Arends, J. Ahrens, T. Walcher, H. Ströher*  
Z. u. O. n. V.
- 438 Arbeitsgruppenseminar über laufende Experimente zur kohärenten Röntgenstrahlung (X1 Kollaboration) [2-std.]  
*H. Backe, H. Euteneuer*  
Z. u. O. n. V.
- 502 Physikalisches Praktikum für Mediziner, Zahnmediziner und Pharmazeuten (A) [3-std.]  
*G. Schönhense, H. Wiechert und Assistenten*  
• Kurs I: Mi 16-19  
• Kurs II: Do 12-15  
• Kurs III: Do 16-19  
Bau 2413, Praktikumsräume
- 503 Physikalisches Praktikum für Lehramtskandidaten (M) [ganztäglich]  
*G. Quast mit Assistenten*  
Fr 9-17 — Bau 2413, R 00-421
- 504 Physikalisches Praktikum für Fortgeschrittene I und II (F) mit Seminar [8-std.]  
*R. Neuhausen, G. Werth*  
Fr 9-17 — Institut für Physik, Institut für Kernphysik

**Anleitungen zu wissenschaftlichen Arbeiten kündigt jeder der folgenden Dozenten an:**

*H. Adrian, E. O. Alt, J. Arends, H. Arenhövel, H. Backe, P. Beckmann, K. Binder, R. Brockmann, C. Bubeck, D. Drechsel, P. Egelhof, J. Friedrich, D. von Harrach, W. Heil, R. Hilfer, G. Huber, K. Jakobs, E.-M. Kabuß, K. Kleinknecht, W. Knoll, L. Köpke, J. Körner, D. Krause, D. Kreimer, K. Kremer, M. Kretzschmar, K. Merle, G. Münzenberg, R. Neugart, R. Neuhausen, P. Nielaba, E. W. Otten, T. Palberg, N. Papadopoulos, W. Paul, E. Reichert, E. Roeckl, G. Rosner, H. G. Sander, F. Scheck, K. Schilcher, R. Schilling, G. Schönhense, L. Schweikhard, H. Ströher, T. A. Vilgis, T. Walcher, G. Werth*

**VI. Praktika**

- 501 Physikalisches Praktikum für Naturwissenschaftler I und II (A) [5-std.]  
*L. Schweikhard*  
• Kurs I: Mo 14-18  
• Kurs II: Fr 8-12  
• Kurs III: Fr 14-18  
Bau 2413, Praktikumsräume

**Vorlesungen und Veranstaltungen anderer Fachbereiche für Studenten des Fachbereichs Physik**

- 601 Chemie für Physiker, Geologen und Mineralogen I (A) [2-std.]  
*J. O. Denschlag*  
Di 10-12 — Gr Hs der Chemie
- 602 Übungen zur Chemie für Physiker, Geologen und Mineralogen I (A) [1-std.]  
*J. O. Denschlag mit Assistenten*  
Z. u. O. n. V.
- 603 Mathematik für Physiker I (A) [4-std.]  
*K. H. Goldhorn*  
Mo, Mi 8-10 — Hs N2
- 604 Übungen zur Mathematik für Physiker I (A) [4-std.]  
*K. H. Goldhorn mit Assistenten*  
Z. u. O. n. V.
- 605 Mathematik für Physiker III (M) [4-std.]  
*K. H. Goldhorn*  
Di, Do 8-10 — Hs N2
- 606 Übungen zur Mathematik für Physiker III (M) [4-std.]  
*K. H. Goldhorn mit Assistenten*  
Z. u. O. n. V.

607 Differentialgeometrie für Physiker I (M)  
[4-std.]  
*K. H. Goldhorn*  
Mi, Do 14-16 — Bau 2431, R 05-426

608 Übungen zur Differentialgeometrie für Physiker I (M) [2-std.]  
*K. H. Goldhorn mit Assistenten*  
Z. u. O. n. V.

609 Lineare Operatoren und Gruppen III (F)  
[2-std.]  
*K. H. Goldhorn*  
Z. u. O. n. V.

## Meteorologie

- Vorbesprechung mit Festlegung der Zeiten für die Lehrveranstaltungen:  
Di, 28. Oktober 1997, 14.30 Uhr — SR Institut für Physik der Atmosphäre 537/536

Die Lehrveranstaltungen beginnen erst nach dieser Vorbesprechung

### Vorlesungen

701 Einführung in die Meteorologie I  
(A: Allgemeine Meteorologie) (A, M)  
[3-std.]  
*R. Jaenicke*  
Mo 12-13; Di 10-12 — SR Institut 537  
Es wird zur Auffrischung der Mathematik der Besuch des Vorkurses der Physik »Mathematik für Studienanfänger« empfohlen

702 Einführung in die Meteorologie I (B: Klimatologie) (A) (L) [1-std.]  
*R. Jaenicke*  
Do 12 - 13 Uhr — SR Institut 537

703 Physikalische Meteorologie II (M)  
(Meteorologische Optik, Fernerkundung)  
[2-std.]  
*R. Jaenicke*  
Z. n. V. — SR Institut

704 Experimentelle Hilfsmittel II (M, F) [3-std.]  
*R. Jaenicke mit L. Schütz*  
Z. n. V. — Raum 532 Institut

705 Atmosphärische Strömungen I (Kinematik, Dynamik, Lineare Wellentheorie) (M)  
[3-std.]  
*A. Bott*  
Z. n. V. — SR Institut

706 Übungen zu Atmosphärische Strömungen I (M) [2-std.]  
*A. Bott mit C. Wanner*  
Z. n. V. — SR Institut

707 Theoretische Meteorologie I:  
(Thermodynamik, Statik der Atmosphäre)  
(M) (L) [3-std.]  
*N. N.*  
Z. n. V. — SR Institut

708 Übungen zur Theoretischen Meteorologie I (M) [2-std.]  
*N. N.*  
Z. n. V. — SR Institut

709 Theoretische Meteorologie III:  
Strahlungstransport in der Atmosphäre (F)  
[3-std.]  
*N. N.*  
Z. n. V. — SR Institut

710 Übungen zur Theoretischen Meteorologie III (F) [2-std.]  
*N. N.*  
Z. n. V. — SR Institut

711 Theoretische Meteorologie IV:  
Allgemeine Zirkulation (F) [3-std.]  
*N. N.*  
Z. n. V. — SR Institut 536

712 Experimentelle Meteorologie II  
(Wolkenmikrophysik) [2-std.]  
*S. K. Mitra*  
Z. n. V. — SR Institut

713 Übungen zur Experimentellen Meteorologie II (M, F) [2-std.]  
*S. K. Mitra mit N. N.*  
Z. n. V. — SR Institut

714 Wetterbesprechung (A) [1-std.]  
*P. Emmrich*  
Fr 12-13 — SR Institut 536

715 Synoptik II (F) [2-std.]  
*P. Emmrich*  
Fr 9-11 — SR Institut 536

716 Übungen zur Synoptik II (F) [1-std.]  
*P. Emmrich*  
Fr 11-12 — SR Institut

- 717 Atmosphärische Strömungen III (F)  
(Ausbreitungsvorgänge) (L) [3-std.]  
*G. Zimmermann*  
Z. n. V. — SR Institut
- 718 Wetter als dynamisches System (F) [3-std.]  
*G. Zimmermann*  
Z. n. V. — SR Institut
- 719 Numerische Hilfsmittel (M, F) [2-std.]  
*G. Zimmermann mit P. Bress*  
Z. n. V. — SR Institut

### Seminare

- 720 Meteorologisches Seminar (M, F) [2-std.]  
*Alle Dozenten des Instituts*  
Mo 14.30-16 — SR Institut 536/537
- 721 Seminar des Graduiertenkollegs: »Kreisläufe,  
Austauschprozesse und Wirkungen von Stoffen  
in der Umwelt« [1-std.]  
*R. Jaenicke, W. Zdankowski, G. Zimmermann u. andere Dozenten*  
Z. u. O. n. b. A.

### Kolloquium

- 722 Meteorologisches Kolloquium (M, F) gemeinsam mit Frankfurt und dem MPI für Chemie Mainz (Public) [2-std.]  
*Alle Dozenten des Instituts*  
Do 16.30 Uhr — SR Institut 536/537

### Praktikum

- 723 Praktikum I (M)  
*R. Jaenicke, L. Schütz, S. Borrmann, G. Zimmermann*  
Z. u. O. n. V.

### Anleitungen zu wissenschaftlichen Arbeiten

- kündigt jeder der Dozenten an:  
*A. Bott, R. Jaenicke, W. Zdankowski, G. Zimmermann*

## Fachbereich 19: Chemie und Pharmazie

- Postanschrift:  
Fachbereich Chemie und Pharmazie,  
55099 Mainz, Fax 39-35 21
- Besucheranschrift:  
Becherweg 14
- Dekan: Univ.-Prof. Dr. Gerd DANNHARDT
- Prodekan: Univ.-Prof. Dr. Jun OKUDA
- Dekanat: Dr. Ralf ESSMANN,  
Zi. 01-127, Tel. 39-59 96,
- Helga STOCK, Bärbel LEGLER,  
Zi. 01-113, Tel. 39-22 73/53 50,  
[dekan19@goofy.zdv.uni-mainz.de]  
Sprechzeiten Mo-Do 9-12
- Lehlaboratorium für Chemielaboranten:  
Welderweg 27 (SB I)  
Leiter: Dr. B. LEHNEN, Tel. 39-26 10

### Informationen für Studierende

#### Studienfächer- und Abschlußmöglichkeiten

- Chemie:  
Diplom; Promotion, die eine Abschlußprüfung voraussetzt; Erste Staatsprüfung für das Lehramt an Gymnasien.
- Pharmazie:  
Staatsexamen; Promotion, die eine Abschlußprüfung voraussetzt.  
Zulassungsbeschränkung:  
Bewerbungen für Studienanfänger über die ZVS, Sonnenstraße 171, 44128 Dortmund (Allgemeines Auswahlverfahren).

#### Einführungsveranstaltungen für Studienanfänger, Fach- und Hochschulortwechsler

- Chemie:  
Studiengang Diplom und Lehramt:  
Mittwoch, 22. Oktober 1997, 9-11, Hs 22

Studiengang Lehramt (zusätzlich):

Mittwoch, 22. Oktober 1997, 14-15, SR SB I (Becherweg 34)

- Pharmazie: Montag, 27. Oktober 1997, 11-13, SR Pharmazie

#### Studienfachberatung

##### CHEMIE

Dr. Ralf ESSMANN, Zi. 01 127, Tel. 39-59 96, [essmann@goofy.zdv.uni-mainz.de]

- in der vorlesungsfreien Zeit vom 1. bis 17. Oktober 1997: n. tel. V.
- in der Studieneinführungswoche vom 20. bis 24. Oktober 1997: Mo-Mi 9-12
- in der Vorlesungszeit vom 27. Oktober 1997 bis 20. Februar 1998: Mo, Mi 14-16
- in der vorlesungsfreien Zeit vom 23. Februar bis 31. März 1998: n. tel. V.

##### LEHRAMT CHEMIE

Univ.-Prof. Dr. H. SINGER,  
Becherweg 34, SB I, Zi. 19, Tel. 39-57 16;  
Studienfachberatung n. tel. V.

##### PHARMAZIE

Dr. J. STRATMANN, Staudingerweg 5,  
Zi. 03-143, Tel. 39-57 27

- in der vorlesungsfreien Zeit vom 1. bis 17. Oktober 1997: n. tel. V.
- in der Studieneinführungswoche vom 20. bis 24. Oktober 1997: Mi 14-16, R 03-143
- in der Vorlesungszeit vom 27. Oktober 1997 bis 20. Februar 1998: n. tel. V., R 03-143
- in der vorlesungsfreien Zeit vom 23. Februar bis 31. März 1998: n. tel. V.

#### Vertrauensdozenten für ausländische Studierende

- Chemie: Univ.-Prof. Dr. rer. nat. Johannes Otto DENSCHLAG, Institut f. Kernchemie, Fritz-Straßmann-Weg 2, Anmeldung an der Pforte des Instituts, Tel. 39-58 81, Sprechzeiten n. tel. V.
- Pharmazie: Univ.-Prof. Dr. rer. nat. Friedrich MOLL, Institut f. Pharmazie, Staudingerweg 5, Zi. 02-161 od. 03-174, Tel. 39-43 19/57 46, Sprechzeiten n. V.

#### Studien-, Prüfungs- und Promotionsordnungen

##### CHEMIE

##### Lehramt an Gymnasien:

Die Studienordnung für das Studium des Faches Chemie im Studiengang Lehramt an Gymnasien an der Johannes Gutenberg-Universität Mainz ist in der Abt. für Lehramtskandidaten der Chemie, Becherweg 34 (SB I), erhältlich.

Die Ordnung für die Zwischenprüfung des Faches Chemie im Studiengang Lehramt an Gymnasien an der Johannes Gutenberg-Universität Mainz (Prüfungsausschußvorsitzender: Univ.-Prof. Dr. H. SINGER) ist ebenfalls in der Abt. für Lehramtskandidaten der Chemie, Becherweg 34 (SB I), erhältlich. Die Landesverordnung über die Erste Staatsprüfung an Gymnasien ist in der Abt. für Lehramtskandidaten der Chemie, Becherweg 34 (SB I), einsehbar (Kopiervorlage).

- Prüfungsamt: s. S. 71

#### *Diplom:*

Die Studienordnung für den Diplomstudiengang Chemie an der Johannes Gutenberg-Universität Mainz ist im Dekanat erhältlich. Dort ist ebenfalls die Ordnung für die Diplomprüfung für Chemie an der Johannes Gutenberg-Universität erhältlich.

- Prüfungsausschuß: Univ.-Prof. Dr. H. SILLESCU, Institut f. Physikalische Chemie, Welderweg 15, Zi. 01-184
- Geschäftsstelle: Anne SCHMIDT, Welderweg 11, Zi. 00-151, Tel. 39-40 30

#### *Promotion:*

Die Promotionsordnung der Fachbereiche 17 Mathematik, 18 Physik, 19 Chemie und Pharmazie, 21 Biologie, 22 Geowissenschaften der Johannes Gutenberg-Universität Mainz ist im Dekanat erhältlich.

#### PHARMAZIE

#### *Staatsexamen:*

Die Prüfungs-/Approbationsordnung für Apotheker ist vom Deutschen Apotheker-Verlag, Birkenwaldstr. 44, 70191 Stuttgart, zu beziehen.

- Prüfungsamt: s. S. 71
- Vorsitzender der Prüfungskommission für den Zweiten Prüfungsabschnitt der Pharmazeuti-

schen Prüfung: Univ.-Prof. Dr. U. PINDUR, Vertreter: Univ.-Prof. Dr. G. DANNHARDT, Univ.-Prof. Dr. B. EPE, Univ.-Prof. Dr. F. MOLL, Univ.-Prof. Dr. J. STÖCKIGT

- Vorsitzender der Prüfungskommission für den Dritten Prüfungsabschnitt der Pharmazeutischen Prüfung: Ltd. Min.-Rat Dr. W. FRESENIUS

#### *Promotion:*

Die Promotionsordnung der Fachbereiche 17 Mathematik, 18 Physik, 19 Chemie und Pharmazie, 21 Biologie, 22 Geowissenschaften der Johannes Gutenberg-Universität Mainz ist im Dekanat erhältlich.

#### *Studienordnung:*

Die Studienordnung für den Studiengang Pharmazie an der Johannes Gutenberg-Universität Mainz ist im Institut f. Pharmazie erhältlich.

#### **Fachpraktikum für Lehramtsstudierende**

s. S. 54

Termine für die Vorbesprechung und endgültige Anmeldung werden per Aushang bekanntgegeben.

#### **Hinweis für Studienanfänger**

Der Diplomstudiengang und der Lehramtsstudiengang können nur zum Wintersemester begonnen werden, da im Sommersemester keine Lehrveranstaltungen für Studienanfänger angeboten werden.

#### **Anschrift der Fachschaften**

- Chemie: Welderweg 11, Zi. 01-172; Tel. 39-41 48, Sprechzeiten Mo-Do 12-13
- Pharmazie: Staudingerweg 5, R 00-131, Tel. 39-52 01

19

## Wissenschaftliche Einrichtungen

Wissenschaftliche Einrichtungen mit eigener Leitung und eigener Verwaltung

### **Institut für Anorganische Chemie und Analytische Chemie**

- Besucheranschrift: Becherweg 24, Fax 39-53 80
- Geschäftsführender Leiter: Univ.-Prof. Dr. P. GÜTLICH, Tel. 39-32 21
- Zentrale Verwaltung: Ulrike NOE, Tel. 39-22 84, Fax 39-53 80
- Prüfungsamt: Carin SCHMIDT, Tel. 39-58 97
- Universitätsprofessoren: Dr. P. GÜTLICH, Tel. 39-32 21, Sekretariat: Ga-

briele LEHR, Tel. 39-23 73, Fax 39-29 90; Dr. K. HEUMANN, Tel. 39-22 84, Tel. 39-58 82, Fax 39-33 69; Sekretariat: Andrea YOUNG, Tel. 39-53 70; Dr. J. OKUDA, Tel. 39-37 37, Fax 39-56 05; Sekretariat: Corinna THOMSEN, Tel. 39-53 33; Dr. H. SINGER, Tel. 39-57 16; Dr. W. TREMEL, Tel. 39-51 35, Fax 39-39 22; Sekretariat: Ulrike NOE, Tel. 39-22 84; Fax 39-53 80.; Dr. K. UNGER, Tel. 39-57 45, Fax 39-27 10

- Hochschuldozenten auf Lebenszeit:  
Prof. Dr. M. DRÄGER, Tel. 39-57 57.
- Wiss. Assistenten:  
Dr. C. FELSER, Tel. 39 39 20,  
Dr. U. PFEIFER-FUKUMURA, Tel. 39-53 65  
Dr. B. SELLERGRÜN, Tel. 39-57 22  
Dr. T. SPANIOL, Tel. 39-39 18  
Dr. F. TUCZEK, Tel. 39-32 04
- Wiss. Mitarbeiter: Dr. A. BRENNER, J. DIEMER,  
Dr. J. DIETZ, Dr. J. ENSLING, W. FINCKH,  
M. GOGA, F. GROSSMANN, A. HÖFER, N. JANSEN,  
D. KELLERWESSEL, Dr. G. KIEL, T. KLEINHENN,  
P. KÖNIG, P. KRISTEK, Dr. V. KSENOFONTOV,  
J. KÜTHER, A. LEIST, Dr. B. MATHIASCH,  
Dr. J. NEUHAUSEN, Dr. D. SAUR,  
O. SCHEDLBAUER, T. SCHLEIS
- Bibliothek der Institute für Anorganische Chemie  
und Analytische Chemie, Kernchemie und Organische  
Chemie: Bau M-Haupt, Mo-Fr 8-18

### Institut für Kernchemie

- Besucheranschrift:  
Fritz-Straßmann-Weg 2, Fax 39-52 53
- Geschäftsführender Leiter: Univ.-Prof. Dr. J. O.  
DENSCHLAG, Tel. 39-58 79
- Sekretariat: Petra SACH, Tel. 39-53 21,  
[sach@vkcmzd.chemie.uni-mainz.de],  
N. N., Tel. 39-58 83  
Eva-Maria WERNER, Tel. 39-58 79
- Universitätsprofessoren:  
Dr. J. O. DENSCHLAG, Tel. 39-58 81,  
Dr. G. HERRMANN (emeritiert), Tel. 39-58 52,  
Dr. J. V. KRATZ, Tel. 39-57 04,  
Dr. F. RÖSCH, Tel. 39-53 02
- Hochschuldozent auf Lebenszeit:  
Prof. Dr. K.-L. KRATZ, Tel. 39-58 92
- Hochschuldozent auf Zeit:  
Dr. K. LÜTZENKIRCHEN, Tel. 39-53 13
- Wiss. Mitarbeiter:  
Dr. J. BROCKMANN, Dr. K. EBERHARDT, N.  
ERDMANN, Dr. H. KELLER, Dr. N. TRAUTMANN,  
Dr. N. WIEHL, C. WIRTZ
- Bibliothek: s. unter Institut für Anorganische  
Chemie und Analytische Chemie

### Institut für Organische Chemie

- Besucheranschrift:  
Becherweg 18-22, Fax 39-53 96
- Geschäftsführender Leiter:  
Univ.-Prof. Dr. H. MEIER, Tel. 39-26 05
- Zentrale Verwaltung: Annemarie VOGEL,  
Bau M-Ost/00 232, Tel. 39-22 87, Fax 39-39 16

- Universitätsprofessoren:  
Dr. E. GEYER, Tel. 39-23 72;  
Dr. L. HUNER (emeritiert), Tel. 39-22 72;  
Dr. H. KUNZ, Tel. 39-23 34, Fax 39-47 86, Sekretariat:  
Renate SCHROHE, Renate MICHAELIS,  
Bau K/00 144, Tel. 39-22 72/23 34;  
Dr. H. MEIER, Tel. 39-26 05, Sekretariat: Marita  
WAGNER, Bau M-Ost/00 214, Tel. 39-26 05,  
Fax. 39-53 96; Dr. K. MÜLLEN, MPI für Polymerforschung,  
Tel. 39-53 75; Dr. H. RINGSDORF (emeritiert),  
Tel. 39-24 02, Fax 39-31 45, Sekretariat:  
Heidrun NEUHAUSER, Bau M-Ost/00 222,  
Tel. 39-24 02; Dr. R. C. SCHULZ (emeritiert),  
Tel. 39-23 55  
N. N., Tel. 39-58 73, Fax 39-47 78, Sekretariat:  
Hannelore LHOTZKY, Bau M-Ost/00 213,  
Tel. 39-58 73; Dr. W. VOGT, Tel. 39-23 56;
- Wiss. Assistenten:  
Dr. H. DETERT, Tel. 39-21 11  
Dr. K. RÜCK-BRAUN, Tel. 39-24 17
- Wiss. Mitarbeiter:  
P. ALLEF, Dr. C. ANTONY-MAYER, H. AUST, S.  
BERGER, Dr. G. DOMS, J. EBERLING, M. FETTEN,  
E. GEBHARD, T. GEIGER, I. GEWEHR, Dr. N.  
HANOLD, A. HOFMEISTER, C. KALLUS, S. KIM,  
H. KOLSHORN, M. LEHMANN, K. PEILSTÖCKER,  
R. PETERMANN, R. RILLING, M. RÖSCH, J.  
SCHADEBRODT, Dr. D. SCHOLLMAYER, Dr. M.  
SCHULTZ, M. SCHWERTEL, D. SCHWÖPPE,  
U. STALMACH, V. UNRUH, T. WALTER, T. WITTIG,  
T. WUNBERG
- Bibliothek: s. unter Institut für Anorganische  
Chemie und Analytische Chemie

### Institut für Physikalische Chemie

- Besucheranschrift: Welderweg 11-15
- Geschäftsführender Leiter:  
Univ.-Prof. Dr. M. SCHMIDT, Tel. 39-37 70
- Zentrale Verwaltung:  
Irene VON DZIEGIELEWSKI, Tel. 39-27 06,  
Fax 39-38 95
- Universitätsprofessoren:  
Dr. T. BASCHÉ,  
Sekretariat: Annemarie SCHMIDT, Tel. 9-27 07;  
Dr. H.-J. BUTT, Tel. 39-37 69, Dr. E. W. FISCHER  
(beurlaubt), Tel. 39-23 28;  
Dr. R. KIRSTE, Tel. 39-26 06;  
Dr. W. LIPTAY (emeritiert), Tel. 39-27 07;  
Dr. G. MEYERHOFF (a.D.);  
Dr. A. MÜLLER;  
Dr. H. SILLESCU, Tel. 39-22 89, Sekretariat:  
Katja WERNER, Tel. 39-32 25, Fax 39-55 30;  
Dr. M. SCHMIDT, Tel. 39-37 70, Sekretariat:



- Margitte FAUST, Tel. 39-37 69, Fax 39-29 70;  
 Dr. G. V. SCHULZ (emeritiert), Tel. 39-31 38;  
 Dr. B. A. WOLF, Tel. 39-24 91, Fax 39-46 40
- Theoretische Chemie:  
 Dr. J. GAUSS, Tel. 39-37 36
  - Hochschuldozent auf Lebenszeit:  
 Prof. Dr. W. BAUMANN, Tel. 39-27 27, Fax 39-29 20
  - Hochschuldozent auf Zeit:  
 Dr. R. WORTMANN, Tel. 39-42 13, Fax 39-38 95
  - Wiss. Assistenten:  
 Dr. E. BARTSCH, Tel. 39-24 90,  
 Dr. G. DIEZEMANN, Tel. 39-24 89,  
 Dr. G. HINZE, Tel. 39-24 89,  
 Dr. M. KAPPL, Tel. 39-24 47,  
 Dr. M. MASKOS, Tel. 39-41 90,  
 Dr. A. MEWS, Tel. 39-27 09,  
 Dr. W. SCHÄRTL, Tel. 39-41 90
  - Wiss. Mitarbeiter:  
 H. AHRENS, C. BARTH, Dr. K. BERGER, Dr. R. BÖHMER, M. BUTSCH, J. CASPAR, I. CHANG, Dr. N. DETZER, A. DIEDERICH, A. DÖSS, B. DÜNGES, D. ECK, A. EICH, Dr. K. FISCHER, Dr. C. HELM, M. GERLE, T. HAASE, D. HELD., A. HINRICHS, Dr. G. HINZE, R. HORST, J. FELDTHUSEN-JENSEN, A. KASPER, Dr. U. KOLB, C. KRAUSE, H. KÖNIGSMANN, Y. LAGER, R. MATSCHNER, A. MAURER, F. NEITZEL, Dr. F. PETZKE, C. PIES, S. ROOS, T. SCHERER, H. SCHLAAD, B. SCHMITT, A. SCHNEIDER, M. SCHNELL, K.-U. SCHUG, N. SCHULD, C. SCHULER, G. SIEBEN, P. SIMON, Dr. P. SZALAY, A. TITZE, Dr. I. G. VOIGT-MARTIN, Dr. D. VOLLMER, I. WELGE, M. WÜNSCH, V. ZIEGLER
  - Bibliothek des Instituts für Physikalische Chemie: Welderweg 15, R 01 185, Tel. 39-33 03, Mo-Fr 8-12

### Institut für Biochemie

- Besucheranschrift:  
 Becherweg 30, Fax 39-53 48
- Geschäftsführende Leiterin:  
 Univ.-Prof. Dr. C. KOCH-BRANDT,  
 Tel. 39-38 30
- Sekretariat: Stefanie RESCH,  
 Zi. 01 225, Tel. 39-58 33
- Universitätsprofessoren:  
 N. N., Tel. 39-58 33,  
 Sekretariat: Stefanie RESCH, Tel. 39-58 33;  
 Dr. K. DOSE, (emeritiert), Tel. 39-58 93/58 33,  
 Dr. P. FLESCH (a.D.), Tel. 39-58 93;  
 Dr. C. KOCH-BRANDT, Tel. 39-38 30,

Sekretariat: Petra HOFFMANN, Tel. 39-58 39,  
 Fax 39-51 38/58 93

- Wiss. Mitarbeiter:  
 M. BARTL, C. GUTACKER, PD Dr. G. KLOCK,  
 M. KNOCHÉ, I. LAUER, K. LENZ, PD Dr. T. NAWROTH, Dr. A. POST, Dr. S. RISI, PD Dr. H.-J. SCHÄFER, M. SCHÄFER, M. TRISCHLER
- Bibliothek des Instituts für Biochemie:  
 Becherweg 30, R 01 215, Mo-Fr 14-16

### Abt. für Lehramtskandidaten der Chemie

(Wissenschaftliche Einrichtung mit eigener Leitung, ohne eigene Verwaltung)

- Besucheranschrift: Becherweg 34 (SB I)
- Geschäftsführender Leiter:  
 Univ.-Prof. Dr. H. SINGER, Tel. 39-57 16
- Universitätsprofessoren:  
 Dr. E. GEYER, Tel. 39-23 72,  
 Dr. R. KIRSTE, Tel. 39-26 06,  
 Dr. H. SINGER, Tel. 39-57 16
- Sekretariat:  
 Ingrid STIGISMUND-HEINSOHN, Tel. 39-58 98
- Wiss. Mitarbeiter:  
 Dr. V. BÖHMER, M. DRZYZGA, H. HANNAWI,  
 C. JAGIELA, W. KRÄMER, J. KUMPF, H.-C. PETER, G. ROSNIATOWSKI, R. SCHWARZBACH
- Bibliothek der Abt. für Lehramtskandidaten der Chemie: Becherweg 34, R 19, Mo-Fr 9-11

### Institut für Pharmazie

- Besucheranschrift:  
 Staudingerweg 5, Fax 39-37 79
- Geschäftsführender Leiter:  
 Univ.-Prof. Dr. U. PINDUR, Tel. 39-57 06/57 37  
 [pindur@mzdmza.zdv.uni-mainz.de]
- Sekretariat der Geschäftsführung:  
 Barbara KEMMETER, Tel. 39-57 06
- Sekretariat für studentische Angelegenheiten:  
 Stefan HOPPE, Tel. 39-57 14,  
 [hoppe@mzdmza.zdv.uni-mainz.de]
- Universitätsprofessoren:  
 Dr. G. DANNHARDT, Tel. 39-57 42, Fax 39-30 62, Sekretariat: Christine SCHUHMACHER, Tel. 39-57 28;  
 Dr. B. EPE, Tel. 39-43 09;  
 Dr. F. MOLL, Tel. 39-57 46,  
 Sekretariat: Ursula PATTBURG, Tel. 39-43 19;  
 Dr. U. PINDUR, Tel. 39-57 37, Fax 39-56 20;  
 Dr. J. STÖCKIGT, Tel. 39-57 51, Fax 39-37 52,  
 Sekretariat: Heide HÖHLE, Tel. 39-43 22
- Wiss. Mitarbeiter:  
 J. AREND, R. BEERBOHM, T. BÖHME, Dr. A.

BRAUN, G. FISCHER, L. FLEMMER, Dr. M. GRUBERT, H. HAUPENTHAL, K. HELL, Dr. W. KIEFER, B. KOHL, G. KREYE, Dr. T. LEMSTER, H. MAHLER, C. PERLICK, Dr. M. PFLAUM, Dr. H.-J. SATTLER, R. SCHAFFNIT, G. SCHNEIDER, C. SCHRÖDER, J. SCHWEPPENHÄUSER, F. SEI-

BEL, Dr. J. STRATMANN, H. ULBRICH, H. WARZECHA, O. WILL, B. ZONKER

- Bibliothek des Instituts für Pharmazie: Staudingerweg 5, R 00-162, Mo-Do 9-16, Fr 9-14 in der Vorlesungszeit  
Leiterin: Dr. A. BRAUN, Tel. 39-57 49

## Personalteil

Sprechstunden finden, sofern nicht anders angekündigt, im Anschluß an die Lehrveranstaltungen statt.

### Bedienstete der Universität

#### Professoren

UNIVERSITÄTSPROFESSOREN AUF  
LEBENSZEIT

BASCHÉ, Thomas, Dr. rer. nat., *Physikalische Chemie*, Tel. 39-27 07

BEYERMANN, Klaus, Dr. rer. nat., Dr. h. c., Dr. h. c. (pensioniert), *Analytische Chemie*

BOCK, Rudolf, Dr. phil. nat., *Physikalische Chemie*, Tel. 39-39 30 Privat: Rabenkopfstr. 2, 79102 Freiburg/Br.

BUTT, Hans-Jürgen, Dr. rer. nat. (a.D.), *Analytische Chemie*, Sprechstd. n. V. Privat: Obergasse 26 b, 61203 Reichelsheim, Tel. (0 60 35) 8 91 90

DANNHARDT, Gerd, Dr. rer. nat., *Pharmazeutische Chemie*, Tel. 39-57 42. Privat: Ruhestr. 17, 55127 Mainz

DENSCHLAG, Johannes Otto, Dr. rer. nat., *Kernchemie*, Tel. 39-58 81, [densschlag@vkcmzd.chemie.uni-mainz.de]. Privat: Höhenweg 30, 55268 Nieder-Olm, Tel./Fax (0 61 36) 4 43 03

DOSE, Klaus, (emeritiert), Dr. phil. nat., *Biochemie*, Tel. 39-58 93/58 33, [dose@goofy.zdv.uni-mainz.de], Sprechstd. n. V. Privat: Sunsweilerstraße 33, 55299 Nackenheim, Tel. (0 61 35) 95 01 35

EPE, Bernd, Dr. rer. nat., *Pharmakologie und Toxikologie für Pharmazeuten*, Tel. 39-43 09, [epe@goofy.zdv.uni-mainz.de]. Privat: Im Brühl 2, 55218 Ingelheim, Tel. (0 61 32) 4 05 86

FLESCHE, Peter, Dr. rer. nat. (a. D.), *Biochemie*, Tel. 39-58 93. Privat: Maler-Becker-Straße 5, 55124 Mainz, Tel. 4 57 59

GATTOW, Gerhard, Dr. rer. nat. (emeritiert), *Anorganische Chemie*, Tel. 39-58 76, Sprechstd. n. V. Privat: An der Lehnweide 45, 55299 Nackenheim, Tel. (0 61 35) 13 28

GAUSS, Jürgen, Dr. rer. nat., *Theoretische Chemie*, Bau J, Tel. 39-37 36. Privat: Röderbergweg 40, 60314 Frankfurt, Tel. (0 69) 49 22 06

GEYER, Ekkehard, Dr. rer. nat., *Organische Chemie und Theoretische Organische Chemie*, Tel.

39-23 72, Sprechstd. Di, Do 11-12 (Institut). Privat: Traminer Weg 8, 55296 Gau-Bischofsheim, Tel. (0 61 35) 40 38

GÜTLICH, Philipp, Dr. Ing., *Anorganische und Analytische Chemie*, Tel. 39-23 73, [guetlich@vacnza.chemie.uni-mainz.de], Sprechstd. n. V. Privat: Georg-Büchner-Str. 9, 64380 Roßdorf, Tel. (0 61 54) 8 13 73

HEUMANN, Klaus, Dr. Ing., *Anorganische Chemie und Analytische Chemie*, Tel. 39-58 82. Privat: Lange Schneise 5, 64673 Zwingenberg, Tel. (0 62 51) 78 76 37

HERRMANN, Günter, Dr. rer. nat. (emeritiert), *Kernchemie*, Tel. 39-58 52. Privat: Kehlweg 74, 55124 Mainz, Tel. 47 28 99

HORNER, Leopold, Dr. phil. nat. (emeritiert), *Organische Chemie und Biochemie*, Tel. 39-22 72. Privat: Alfred-Mumbächer-Str. 17, 55128 Mainz, Tel. 3 44 38

KÄMMERER, Hermann, Dr. rer. nat. (a.D.), *Organische und Makromolekulare Chemie*. Privat: Joh.-Friedr.-v.-Pfeiffer-Weg 5, 55128 Mainz, Tel. 3 22 48

KIRSTE, Rudolf, Dr. rer. nat., *Physikalische Chemie*, Bau J/U1 126, Tel. 39-26 06. Privat: Hegelstr. 5, 55122 Mainz, Tel. 32 02 98

KOCH-BRANDT, Claudia, Dr. phil. nat., *Biochemie*, Tel. 39-38 30, Sprechstd. n. d. Vorlesung oder n. V.

KRATZ, Jens Volker, Dr. rer. nat., *Kernchemie*, Tel. 39-57 04, [jvkratz@vkcmzd.chemie.uni-mainz.de]. Privat: Lion Feuchtwanger-Straße 55, 55129 Mainz, Tel. 50 43 30

KUNZ, Horst, Dr. rer. nat., *Organische Chemie*, Tel. 39-23 34. Privat: Gemeindehohl 50, 55127 Mainz, Tel. 47 65 82

LIPTAY, Wolfgang, Dr. rer. nat., (emeritiert), *Physikalische Chemie*, Tel. 39-27 07, Sprechstd. n. V. Privat: Käferweg 3, 55128 Mainz, Tel. 36 42 00, Fax. 36 42 50

MEIER, Herbert, Dr. rer. nat., *Organische Chemie*, Tel. 39-26 05. Privat: Burgunder Str. 18, 55270 Zornheim, Tel. (0 61 36) 4 38 26

- MEYERHOFF, Günther, Dr. rer. nat. (a.D.), *Physikalische Chemie*, Tel. 39-37 09. Privat: Händelstraße 11, 55124 Mainz, Tel. 4 19 95
- MOLL, Friedrich, Dr. rer. nat., *Pharmazeutische Technologie*, Tel. 39-57 46, [moll@mzdmza.zdv.uni-mainz.de]. Privat: Kirschblütenweg 14, 55127 Mainz, Tel. 47 71 38
- NEEB, Rolf, Dr. rer. nat. (a.D.), *Anorganische und Analytische Chemie*. Privat: Carl-Orff-Str. 2, 55127 Mainz, Tel. 47 69 83
- OKUDA, Jun, Dr. rer. nat., *Anorganische Chemie*, Tel. 39-37 37, [okuda@mail.uni-mainz.de]
- PINDUR, Ulf, Dr. rer. nat., *Pharmazeutische Chemie*, Tel. 39-57 37/57 05, [pindur@mzdmza.zdv.uni-mainz.de]. Privat: Dahlienweg 20, 55126 Mainz, Tel. 47 62 45
- RINGSDORF, Helmut, Dr. rer. nat. (emeritiert), *Makromolekulare und Organische Chemie*, Tel. 39-24 02. Privat: Kehlweg 41, 55124 Mainz, Tel. 47 28 84
- RÖSCH, Frank, Dr. rer. nat., *Kernchemie*, Tel. 39-53 02, [roesch@vkcmzd.chemie.uni-mainz.de]. Privat: K.-Schumacher-Str. 22, 55270 Zornheim, Tel. (0 61 36) 4 44 07
- SCHMIDT, Manfred, Dr. rer. nat., *Physikalische Chemie*, Bau J, Tel. 39-37 70. Privat: Im Mittelweg 51, 55294 Bodenheim, Tel. (0 61 35) 83 88
- SCHULZ, Günter Victor, Dr. phil., Dr. h. c. mult. (emeritiert), *Physikalische Chemie*, Tel. 39-31 38. Privat: Niklas-Vogt-Straße 22, 55131 Mainz, Tel. 8 26 33
- SCHULZ, Rolf Christian, Dr. rer. nat. (emeritiert), *Organische und Makromolekulare Chemie*, Bau 1251/00-220, Tel. 39-23 55. Privat: Zedernweg 21, 55128 Mainz, Tel. 36 69 92
- SILLESU, Hans, Dr. phil. nat., *Physikalische Chemie*, Bau M-Haupt/01 182, Tel. 39-22 89. Privat: Carl-Orff-Straße 53, 55127 Mainz, Tel. 47 71 64
- SINGER, Hellmut, Dr. rer. nat., *Anorganische Chemie*, Abt. für Lehramtskandidaten der Chemie, Zi. 19, Tel. 39-57 16, Sprechstd. tägl. Privat: Mühlthalstraße 18, 55126 Mainz, Tel. 47 11 02
- STÖCKIGT, Joachim, Dr. rer. nat., *Pharmazeutische Biologie*, Tel. 39-57 51. Privat: Königsberger Straße 74a, 55268 Nieder-Olm
- STOPP, Klaus, Dr. rer. nat. (a.D.), *Pharmazeutische Biologie*. Privat: Draiser Str. 108, 55128 Mainz, Tel. 3 44 66
- SZALAY, Peter, Dr. rer. nat., Institut für Physikalische Chemie, Tel. 39-37 73
- TREMEL, Wolfgang, Dr. rer. nat., *Anorganische Chemie u. Analytische Chemie*, Inst. f. Anorganische Chemie u. Analytische Chemie, Tel. 39-51 35, [tremel@uactro.chemie.uni-mainz.de].

- UNGER, Klaus, Dr.-Ing., *Anorganische Chemie*, Tel. 39-57 45, [unger@ak-unger.uni-mainz.de].
- VOGT, Walter, Dr. rer. nat., *Organische Chemie und Makromolekulare Chemie*, Tel. 39-23 56, Sprechstd. tägl. im Institut. Privat: Pfingstbomstr. 93, 65207 Wiesbaden, Tel. (0 61 22) 1 24 91
- WOLF, Bernhard A., Dr. phil., *Physikalische Chemie*, Tel. 39-24 91, [wolf@pc-ak-wolf.chemie.uni-mainz.de]. Privat: Fontanestraße 84, 55127 Mainz, Tel. 7 23 92

### Hochschuldozenten auf Lebenszeit

- BAUMANN, Wolfram, Dr. rer. nat., Prof., Institut f. Physikalische Chemie, Tel. 39-27 27/58 97. Privat: Am Rathaus 10, 55116 Mainz, Tel. 23 12 07
- DRÄGER, Martin, Dr. rer. nat., Prof, Institut f. Anorganische Chemie und Analytische Chemie, Tel. 39-57 57, [draeger@uacdr].chemie.uni-mainz.de]. Privat: Platanenstraße 32, 65474 Bischofsheim, Tel. (0 61 44) 81 67
- KRATZ, Karl-Ludwig, Dr. rer. nat., Prof., Institut f. Kernchemie, Tel. 39-58 92, [klkratz@vkcmzd.chemie.uni-mainz.de]. Privat: Waldstraße 2, 65817 Eppstein, Tel. (0 61 98) 72 79

### Hochschuldozenten

- WORTMANN, Rüdiger, Dr. rer. nat., Institut f. Physikalische Chemie, Tel. 39-42 13, [rwortmann@mzdmza.zdv.uni-mainz.de]. Privat: Bebelstr. 13, 55128 Mainz, Tel. 36 93 36
- LÜTZENKIRCHEN, Klaus, Dr. rer. nat., Institut für Kernchemie, Tel. 39-53 13, [lutz@vkcmzd.chemie.uni-mainz.de]. Privat: Bebelstr. 23, 55128 Mainz, Tel. 3 56 13

### Wissenschaftliche Assistenten

- BARTSCH, Eckhard, Dr. rer. nat., Institut f. Physikalische Chemie, Bau L-Ost/00 254, Tel. 39-24 90. Privat: Eibenweg 15, 55128 Mainz, Tel. 36 29 05
- DETERT, Heiner, Dr. rer. nat., Institut f. Organische Chemie, Tel. 39-21 11
- DIEZEMANN, Gregor, Dr. rer. nat., Institut f. Physikalische Chemie, Bau L-Ost/00 263, Tel. 39-24 89. Privat: Jakob-Welder-Weg 2, 55128 Mainz, Tel. 3 52 90
- FELSER, Claudia, Dr. rer. nat., Institut für Anorganische Chemie und Analytische Chemie, Tel. 39-39 20.
- KAPPL, Michael, Dr. phil. nat., Institut f. Physikalische Chemie, Bau J/02 115, Tel. 39-24 47.

- MASKOS, Michael, Dr. rer. nat., Institut f. Physikalische Chemie, Tel. 39-41 90. Privat: Mainzer Str. 19, 55127 Mainz, Tel. (0 61 35) 42 16
- MEWS, Alf, Dr. rer. nat., Institut f. Physikalische Chemie, Tel. 39-27 09. Privat: Hauptstr. 27, 55120 Mainz, Tel. 62 51 62
- HINZE, Gerald, Dr. rer. nat., Institut f. Physikalische Chemie, Bau L-Ost/00 263, Tel. 39-24 89. Privat: Yorkstraße 2, 65195 Wiesbaden, Tel. (06 11) 40 37 65
- PFEIFER-FUKUMURA, Ursula, Dr. rer. nat., Institut f. Anorganische Chemie und Analytische Chemie, Tel. 39-53 65
- RÜCK-BRAUN, Karola, Dr. rer. nat., Institut f. Organische Chemie, Tel. 39-24 17.
- SCHÄRTL, Wolfgang, Dr. rer. nat., Inst. f. Physikalische Chemie, Tel. 39-41 90. Privat: Am Sportfeld 6, 55294 Bodenheim, Tel. (061 35) 42 16
- SELLERGREN, Börje, Dr. rer. nat., Inst. f. Anorganische Chemie und Analytische Chemie, Tel. 39-57 22, [borje@ak-unger.chemie.uni-mainz.de]
- SPANIOL, Thomas, Dr. rer. nat., Inst. f. Anorganische Chemie und Analytische Chemie, Tel. 39-39 18, [spaniol@mail.uni-mainz.de]
- TUCZEK, Felix, Dr. rer. nat., Institut f. Anorganische Chemie und Analytische Chemie, Tel. 39-32 04, [tuczek@vacmza.chemie.uni-mainz.de]. Privat: Albert-Einstein-Straße 3, 55122 Mainz
- Wissenschaftliche Mitarbeiter**
- AHRENS, Heiko, Dipl.-Phys., Institut f. Physikalische Chemie, Tel. 39-29 65
- ALLEF, Petra, Dipl.-Chem., Institut f. Organische Chemie, Tel. 39-22 88
- ANTONY-MAYER, Christine, Dr. rer. nat., Wiss. Ang., Institut f. Organische Chemie, Tel. 39-23 50
- AREND, Joachim, Apotheker, Inst. f. Pharmazie, Tel. 39-41 16
- AUST, Harald, Dipl.-Chem., Institut f. Organische Chemie, Tel. 39-21 11
- BARTH, Claudia, Dipl.-Chem., Institut f. Physikalische Chemie, Bau K/01-132, Tel. 39-24 48
- BARTL, Manfred, Institut f. Biochemie, Tel. 39-57 18, [MBARTL@mzdmza.zdv.uni-mainz.de]
- BEER, Michael, Inst. f. Physikalische Chemie, Tel. 39-31 49
- BEERBOHM, Rafael, Apotheker, Institut f. Pharmazie, Tel. 39-43 43
- BERGER, Knut, Dr. rer. nat., Institut f. Physikalische Chemie, Tel. 39-24 93. Privat: Untere Goldbergstraße 11, 55268 Nieder-Olm, Tel. (061 36) 4 45 80
- BERGER, Svend, Dipl.-Chem., Institut f. Organische Chemie, Tel. 39-54 72
- BÖHME, Thomas, Apotheker, Institut f. Pharmazie, Tel. 39-43 82
- BÖHMER, Roland, Dr. rer. nat., Institut f. Physikalische Chemie, Tel. 39-25 36. Privat: An der Markthalle 3, 55127 Mainz, Tel. 47 05 47
- BÖHMER, Volker, Dr. rer. nat., Akad. Dir., Abt. für Lehramtskandidaten der Chemie., Tel. 39-23 19. Privat: Krokusweg 10, 55126 Mainz, Tel. 47 39 77
- BRAUN, Anneliese, Dr. rer. nat., Akad. Oberrat, Apothekerin, Inst. f. Pharmazie, Tel. 39-57 49
- BROCKMANN, Jörg, Dr. rer. nat., Institut f. Kernchemie, Tel. 39-53 18, [brockmann@vkcnmzd.chemie.uni-mainz.de]. Privat: An der Oberhecke 30, 55270 Sörrenloch, Tel. (061 36) 92 49 29
- BRENNER, Armin, Dr. rer. nat., Inst. f. Anorganische Chemie und Analytische Chemie, Tel. 39-33 60
- BUTSCH, Michael, Dipl.-Chem., Institut f. Physikalische Chemie, Bau L-Ost/00 254, Tel. 39-24 90. Privat: An der Plantage 72, 55120 Mainz, Tel. 68 50 68
- CASPAR, Jörg, Dipl.-Chem., Institut f. Physikalische Chemie, Tel. 39-57 31. Privat: Essenheimer Str. 119, 55128 Mainz, Tel. 38 77 53
- CHANG, Inyong, Dipl.-Phys., Institut f. Physikalische Chemie, Bau L-Ost/00 254, Tel. 39-24 90. Privat: Schillerstr. 26-28, 55116 Mainz, Tel. 22 96 05
- DETZER, Norbert, Dr. rer. nat., Akad. Direktor, Inst. f. Physikalische Chemie, Tel. 39-27 08. Privat: Schwedenstr. 3, 55128 Mainz, Tel. 36 20 87
- DIEMER, Jürgen, Dipl.-Chem., Inst. f. Anorganische Chemie und Analytische Chemie, Tel. 39-53 55
- DIETZ, Johann, Dr. rer. nat., Akad. Direktor, Institut f. Anorganische Chemie und Analytische Chemie, Tel. 39-21 96. Privat: Fasanenstraße 2, 55270 Zornheim
- DÖSS, Axel, Dipl.-Chem., Institut f. Physikalische Chemie und Analytische Chemie, Tel. 39-41 99. Privat: Alte Mainzer Str. 19, 55129 Mainz, Tel. 83 39 94
- DOMS, Gerhard, Dr. rer. nat., Wiss. Ang., Institut f. Organische Chemie, Tel. 39-57 13. Privat: Schafriebweg 6, 55131 Mainz
- DRZYZGA, Maria, Dipl.-Chem., Abt. für Lehramtskandidaten der Chemie, Tel. 39-52 56, Privat: Kiefernweg 6, 55442 Stromberg
- DÜNGES, Bastian, Dipl.-Chem., Institut f. Physikalische Chemie, Bau J/U1 122, Tel.

- 39-57 31/23 30. Privat: Prunkgasse 81, 55126 Mainz, Tel. 47 52 93
- DZIEZOK, Peter, Dipl.-Chem., Inst. f. Physikalische Chemie, Tel. 39-23 40
- EBERHARDT, Klaus, Dr. rer. nat., Akad. Rat, Institut f. Kernchemie, Tel. 39-58 46, [eberhardt@vkcmzd.chemie.uni-mainz.de]. Privat: Henry-Moisand-Str. 10, 55130 Mainz, Tel. 88 37 05
- EBERLING, Jörg, Dipl.-Chem., Institut f. Organische Chemie, Tel. 39-21 03
- ECK, Dirk, Dipl.-Phys., Institut f. Physikalische Chemie, Tel. 39-37 73
- EICH, Andreas, Dipl.-Chem., Institut f. Physikalische Chemie, Bau K 01/131, Tel. 39-41 98
- EMMERICH, Olaf, Dipl.-Chem., Inst. f. Physikalische Chemie, Tel. 39-23 40. Privat: Rheinallee 85, 55118 Mainz, Tel. 67 32 72
- ENSLING, Jürgen, Dr.-Ing., Institut f. Anorganische Chemie und Analytische Chemie, Tel. 39-27 03. Privat: Riedeselstr. 12, 64283 Darmstadt, Tel. (061 51) 2 38 90
- ERDMANN, Nicole, Dipl.-Phys., Institut f. Kernchemie, Tel. 39-58 78. Privat: Breite Straße 10, 55411 Bingen, Tel. (067 21) 4 28 17
- ESSMANN, Ralf Robert, Dr. rer. nat. Akad. Rat., Dekanat Chemie und Pharmazie, Tel. 39-59 96. Privat: Kirchstr. 28a, 55278 Ludwigshöhe
- FELDTHUSEN-JENSEN, Jesper, Dipl.-Ing., Institut f. Physikalische Chemie, Tel. 39-23 80
- FETTEN, Michael, Dipl.-Chem., Institut f. Organische Chemie, Tel. 39-44 46
- FINCKH, Wolfgang, Dipl.-Chem., Institut f. Anorganische Chemie und Analytische Chemie, Tel. 39-46 98. Privat: An der Krimm 4, 55124 Mainz, Tel. 46 61 70
- FISCHER, Gudrun, Apothekerin, Institut f. Pharmazie, Tel. 39-33 85
- FISCHER, Karl, Dr. rer. nat., Akad. ORat, Institut f. Physikalische Chemie, Tel. 39-29 82. Privat: Am Fort Gonsenheim 49a, 55122 Mainz, Tel. 3 11 78
- FLEMMER, Linda, Apothekerin, Institut f. Pharmazie, Tel. 39-42 36
- GEBHARD, Elisabeth, Dipl.-Chem., Institut f. Organische Chemie, Tel. 39-52 05
- GEIGER, Thomas, Dipl.-Chem., Institut f. Organische Chemie, Tel. 39-25 78
- GERLE, Markus, Dipl.-Chem., Institut f. Physikalische Chemie, Tel. 39-29 71. Privat: Rheinallee 85, 55118 Mainz, Tel. 61 81 07
- GEWEHR, Markus, Dipl.-Chem., Institut f. Organische Chemie, Tel. 39-53 94
- GOGA, Marcus, Dipl.-Chem., Institut f. Anorganische Chemie und Analytische Chemie, Tel. 39-46 98
- GROSSMANN, Frank, Dipl.-Chem., Institut f. Anorganische Chemie und Analytische Chemie, Tel. 39-46 79
- GRUBERT, Meinhard, Dr. rer. nat., Akad. Direktor, Institut f. Pharmazie, Tel. 39-57 52
- GUTACKER, Claudia, Dipl.-Chem., Institut f. Biochemie, Tel. 39-53 52
- HAASE, Tanja, Dipl.-Chem., Inst. f. Physikalische Chemie, Bau K/01-126, Tel. 39-31 18
- HANNAWI, Husham, Dipl.-Chem., Abt. für Lehramtskandidaten der Chemie, Tel. 39-57 07. Privat: Holthausen Str. 3, 55128 Mainz
- HANOLD, Norbert, Dr. rer. nat., Institut f. Organische Chemie, Tel. 39-44 46/43 81. Privat: Kleine Dresdner Straße 2, 65232 Taunusstein
- HAUPENTHAL, Heiko, Apotheker, Institut f. Pharmazie, Tel. 39-43 48
- HELD, Daniela, Dipl.-Chem., Institut f. Physikalische Chemie, Tel. 39-37 09
- HELL, Katja, Apothekerin, Institut f. Pharmazie, Tel. 39-43 82
- HELM, Christiane, Dr., Institut f. Physikalische Chemie, Tel. 39-24 70
- HINRICHS, Axel, Dipl.-Chem., Institut f. Physikalische Chemie, Tel. 39-24 48
- HÖFER, Andreas, Dipl.-Chem., Institut f. Anorganische und Analytische Chemie, Tel. 39-32 22
- HOFMEISTER, Armin, Dipl.-Chem., Institut f. Organische Chemie, Tel. 39-22 88
- HORST, Roland, Dr. rer. nat., Institut f. Physikalische Chemie, Bau K 01/115, Tel. 39-46 39
- JAGIELA, Christoph, Dipl.-Chem., Abt. für Lehramtskandidaten der Chemie, Tel. 39-44 41. Privat: Am Königsfloß 4, 55252 Mainz-Kastel
- JANSEN, Nils, Dipl.-Chem., Inst. f. Anorganische Chemie u. Analytische Chemie, Tel. 39-32 22
- JORZIK, Uta, Dr. rer. nat., Institut f. Physikalische Chemie, Tel. 39-24 48
- KALLUS, Christopher, Dipl.-Chem., Institut f. Organische Chemie, Tel. 39-22 88
- KASPER, Andreas, Dipl.-Chem., Institut f. Physikalische Chemie, Tel. 39-41 20
- KELLER, Horst, Dr. rer. nat., Institut f. Kernchemie, Tel. 39-52 35, [keller@vkcmzd.chemie.uni-mainz.de]. Privat: Essenheimer Str. 5, 55128 Mainz, Tel. 36 32 34
- KELLERWESSEL, Detlev, Dipl.-Chem., Institut f. Anorganische Chemie und Analytische Chemie, Tel. 39-34 41
- KIEFER, Werner, Dr. rer. nat., Akad. Rat, Apotheker, Institut f. Pharmazie, Tel. 39-30 61
- KIEL, Gertrud, Dr. rer. nat., Akad. Direktorin, Institut f. Anorganische Chemie und Analytische Chemie, Tel. 39-58 89. Privat: Johann-Hinrich-

- Wichern-Straße, 55218 Ingelheim, Tel. (0 61 32) 89 77 64
- KIM, Soungkyoo, Dipl.-Chem., Institut f. Organische Chemie, Tel. 39-21 11
- KLEINHENN, Thomas, Dipl.-Chem., Institut f. Anorganische und Analytische Chemie, Tel. 39-53 31
- KLOCK, Gerd, Dr. Ing., PD, Institut f. Biochemie, Tel. 39-53 52, [klock@mzdmza.zdv.uni-mainz.de]. Privat: Schillersstr. 38, 55257 Budenheim
- KNOCH, Maren, Dipl.-Chem., Institut f. Biochemie, Tel. 39-31 37, [knoche@mzdmza.zdv.uni-mainz.de]
- KOHL, Beate, Apothekerin, Institut f. Pharmazie, Tel. 39-34 08
- KÖNIG, Peter, Dipl.-Chem., Inst. f. Anorganische Chemie u. Analytische Chemie, Tel. 39-56 12
- KÖNIGSMANN, Herbert, Dipl.-Chem., Inst. f. Physikalische Chemie, Tel. 39-23 80
- KOLB, Ute, Dr. rer. nat., Institut f. Physikalische Chemie, Tel. 39-41 54
- KOLSHORN, Heinz, Dipl.-Chem., Institut f. Organische Chemie, Tel. 39-43 81. Privat: Eibenweg 11, 55128 Mainz
- KRÄMER, Wolfgang, Dipl.-Chem., Abt. für Lehramtskandidaten der Chemie, Tel. 39-52 55. Privat: Essenheimer Str. 16, 55128 Mainz
- KRAUSE, Cora, Dr. rer. nat., Institut f. Physikalische Chemie, Bau K/01 115, Tel. 39-46 39
- KREYE, Godehard, Apotheker, Institut f. Pharmazie, Tel. 39-57 36
- KRYSTEK, Petra, Dipl.-Chem., Institut f. Anorganische Chemie und Analytische Chemie, Tel. 39-33 68
- KSENOFONTOV, Vadim, Dr. rer. nat., Institut f. Anorganische Chemie und Analytische Chemie, Tel. 39-38 99
- KÜTHER, Jörg, Dipl.-Chem., Institut f. Anorganische Chemie und Analytische Chemie, Tel. 39-53 68
- KUMPF, Joachim, Dipl.-Chem., Abt. für Lehramtskandidaten der Chemie, Tel. 39-44 43. Privat: Am Müllerwald 10, 55120 Mainz
- LAGER, Yvonne, Dipl.-Chem., Inst. f. Physikalische Chemie, Tel. 39-34 39. Privat: Hauptstr. 44, 55270 Essenheim, Tel. (0 61 36) 8 52 91
- LAUER, I., Inst. f. Biochemie
- LEHMANN, Matthias, Dipl.-Chem., Institut f. Organische Chemie, Tel. 39-44 40
- LEHNEN, Bernd Rainer, Dr. rer. nat., Wiss. Ang., Lehlab. für Chemielaboranten, Tel. 39-26 10. Privat: Wilhelmstr. 7, 65388 Schlangenbad
- LEIST, Astrid, Dipl.-Chem., Inst. f. Anorganische Chemie u. Analytische Chemie, Tel. 39-44 17
- LEMSTER, Thomas, Dr. rer. nat., Institut f. Pharmazie, Tel. 39-43 52
- LENZ, Klaus, Dipl.-Chem., Inst. f. Biochemie, Tel. 39-58 37. Privat: Auf der Schloßweide 43, 55273 Stackeden-Elsheim, Tel. (0 61 30) 61 95
- MAHLER, Hans-Christian, Apotheker, Inst. f. Pharmazie, Tel. 39-56 51
- MATHIASCH, Bernd, Dr. rer. nat., Akad. Oberrat, Institut f. Anorganische Chemie und Analytische Chemie, Tel. 39-58 85. Privat: Rilkeallee 161, 55127 Mainz, Tel. 7 19 38
- MATSCHNER, Ralf, Dipl.-Phys., Institut f. Physikalische Chemie, Tel. 39-43 13
- MAURER, Andreas, Dipl.-Chem., Institut f. Physikalische Chemie, Tel. 39-37 09
- NAWROTH, Thomas, PD Dr. rer. nat., Institut f. Biochemie, Tel. 39-57 02, [nawroth@mzdmza.zdv.uni-mainz.de]. Privat: Obere Grabenstraße 34, 55450 Langenlonsheim, Tel. (0 67 04) 8 66
- NEITZEL, Frank, Dipl.-Chem., Institut f. Physikalische Chemie, Tel. 39-43 12. Privat: Im Münchfeld 27, 55122 Mainz
- NEUHAUSEN, Jörg, Dr. rer. nat., Institut f. Anorganische Chemie und Analytische Chemie, Tel. 39-39 20.
- PETERMANN, Ralf, Dipl.-Chem., Institut f. Organische Chemie, Tel. 39-21 11
- PEILSTÖCKER, Karen, Dipl.-Chem., Institut f. Organische Chemie, Tel. 39-53 56
- PERLICK, Christian, Dipl.-Chem., Abt. f. Lehramtskandidaten der Chemie, Tel. 39-57 07
- PETER, Hans-Christian, Dipl.-Chem., Institut f. Pharmazie, Tel. 39-57 38
- PETZKE, Frank, Dr. rer. nat., Institut f. Physikalische Chemie, Tel. 39-28 72. Privat: Sertoriusring 30, 55126 Mainz, Tel. 47 13 39
- PFLAUM, Michael, Dr. rer. nat., Institut f. Pharmazie, Tel. 39-56 51
- PIES, Carsten, Dipl.-Chem., Inst. f. Physikalische Chemie, Tel. 39-24 90
- POST, Andreas, Dr. rer. nat., Inst. f. Biochemie, Tel. 39-57 18. Privat: Moosbergstr. 72, 64285 Darmstadt
- RILLING, Peter, Dipl.-Chem., Institut f. Organische Chemie, Tel. 39-54 61
- RISI, Sergio, Dr. phil. nat., Institut f. Biochemie, Tel. 39-57 19, [srissi@goofy.zdv.uni-mainz.de]. Privat: Am Gonsenheimer Spieß 16, 55122 Mainz, Tel. 38 16 08
- ROOS, Christopher, Dipl.-Chem., Institut f. Physikalische Chemie, Tel. 39-23 40. Privat: Kleine Hohl 70, 55263 Wackernheim, Tel. (0 61 32) 65 89 70
- ROSE, Bernd, Dipl.-Chem., Institut f. Organische Chemie, Tel. 39-21 11

- RÖSCH, Markus, Dipl.-Chem., Institut f. Organische Chemie, Tel. 39-44 32
- ROSNIATOWSKI, Gerard, Dipl.-Chem., Abt. für Lehramtskandidaten d. Chemie, Tel. 39-57 07. Privat: Florian-Geyer-Str. 2, 55126 Mainz, Tel. 47 54 89
- SÄTTLER, Hans-Joachim, Dr. rer. nat., Akad. Ober- rat, Institut f. Pharmazie, Tel. 39-57 29
- SAUR, Dietrich, Dr. rer. nat., Inst. f. Anorganische Chemie und Analytische Chemie, Tel. 39-57 21. Priv.: Rilkeallee 39a, 55127 Mainz, Tel. 7 23 09
- SCHADEBRODT, Jens, Dipl.-Chem., Institut f. Organische Chemie, Tel. 39-44 31
- SCHÄFER, Hans-Jochen, PD Dr. phil. nat., Institut f. Biochemie, Tel. 39-57 20, [jschae@MZDMZA.ZDV.uni-mainz.de]. Privat: Rumpfenheimer Schloßgasse 19, 63075 Offenbach am Main, Tel. (0 69) 86 89 49
- SCHAFFNIT, Rolf, Apotheker, Institut f. Pharmazie, Tel. 39-43 11
- SCHEDLBAUER, Oliver, Dipl.-Chem., Institut f. Anorganische Chemie und Analytische Chemie, Tel. 39-33 68
- SCHERER, Thorsten, Dipl.-Chem., Institut f. Physikalische Chemie, Tel. 39-24 90. Privat: Otto-Wels-Str. 23, 55232 Alzey, Tel. (0 67 31) 4 44 29
- SCHLAAD, Helmut, Dipl.-Chem., Institut f. Physikalische Chemie, Tel. 39-23 80
- SCHLEIS, Thomas, Dipl.-Chem., Institut f. Anorganische und Analytische Chemie, Tel. 39-44 37
- SCHMITT, Bardo, Dipl.-Chem., Inst. f. Physikalische Chemie, Tel. 39-23 80
- SCHNEIDER, Anja, Dipl.-Chem., Inst. f. Physikalische Chemie, Bau K/01 132, Tel. 39-24 48
- SCHNEIDER, Günter, Dipl.-Chem., Inst. f. Pharmazie, Tel. 39-43 46
- SCHNELL, Matthias, Privat: Generaloberst-Beck-Str. 3, 55129 Mainz, Tel. 57 44 64
- SCHOLLMAYER, Dieter, Dr. rer. nat., Institut f. Organische Chemie, Tel. 39-53 20/54 69
- SCHRÖDER, Cornelia, Dipl.-Chem., Inst. f. Pharmazie, Tel. 39-41 16
- SCHUG, Kai-Uwe, Dipl.-Chem., Institut f. Physikalische Chemie, Tel. 39-57 33
- SCHULD, Norbert, Dipl.-Chem., Institut f. Physikalische Chemie, Bau K 01/131, Tel. 39-41 98
- SCHULER, Christian, Dipl.-Chem., Institut f. Physikalische Chemie, Tel. 39-29 71. Privat: Boppstr. 42, 55118 Mainz, Tel. 60 45 23
- SCHULTZ, Michael, Dr. rer. nat., Dipl.-Chem., Institut f. Organische Chemie, Tel. 39-53 56
- SCHWARZBACH, Ralf, Dipl.-Chem., Abt. für Lehramtskandidaten der Chemie, Tel. 39-57 07. Privat: Rüsselsheimer Allee 17, 55130 Mainz
- SCHWEPPENHÄUSER, Johannes, Apotheker, Institut f. Pharmazie, Tel. 39-42 36
- SCHWERTEL, Manfred, Dipl.-Chem., Institut f. Organische Chemie, Tel. 39-44 40
- SCHWÖPPE, Dirk, Dipl.-Chem., Institut f. Organische Chemie, Tel. 39-44 40
- SEIBEL, Frank, Apotheker, Institut f. Pharmazie, Tel. 39-43 34
- SIEBEN, Gregor, Dipl.-Chem., Institut f. Physikalische Chemie, Bau K/01 131, Tel. 39-41 98
- SIMON, Peter, Dipl.-Chem., Institut f. Physikalische Chemie, Tel. 39-23 80
- SPIERING, Hartmut, Dr. rer. nat., Institut f. Anorganische Chemie und Analytische Chemie, Tel. 39-27 03. Privat: Am Damsberg 86, 55130 Mainz, Tel. 8 78 25
- STALMACH, Ulf, Dipl.-Chem., Institut f. Organische Chemie, Tel. 39-44 46
- STRATMANN, Jörg, Dr. rer. nat., Institut f. Pharmazie, Tel. 39-57 27, [stratman@MZDMZA.ZDV.uni-mainz.de]
- TADEN, Insa, Dipl.-Chem., Inst. f. Anorganische Chemie und Analytische Chemie, Tel. 39-31 07
- TITZE, Andreas, Dipl.-Phys., Institut f. Physikalische Chemie, Tel. 39-24 90
- TRAUTMANN, Norbert, Dr. rer. nat., Ltd. Akad. Direktor, Institut f. Kernchemie, Tel. 39-58 47, [trautmann@VKCMZD.CHEMIE.uni-mainz.de]. Privat: Carl-Orff-Str. 31, 55127 Mainz, Tel. 47 67 80
- TRISCHLER, M., Inst. f. Biochemie
- ULBRICH, Holger, Apotheker, Institut f. Pharmazie, Tel. 39-57 36
- ULLRICH, Oliver, Dr. rer. nat., Institut f. Biochemie, Tel. 39-51 49, [ullrich@MZDMZA.uni-mainz.de]. Privat: Kronberger Str. 33, 60323 Frankfurt/Main, Tel. (0 69) 17 35 38
- UNRUH, Verena, Dipl.-Chem., Institut f. Organische Chemie, Tel. 39-44 31
- VOIGT-MARTIN, Ingrid G., Dr. (Ph.D.) Dr. (D. Sc.), Institut f. Physikalische Chemie, Tel. 39-23 47. Privat: Waldstraße 62, 64367 Mühlthal-Traisa, Tel. (0 61 51) 14 54 42
- VOLLMER, Doris, Dr. rer. nat., Institut f. Physikalische Chemie, Tel. 39-41 90. Privat: Hafenstr. 4, 55118 Mainz, Tel. 67 28 45
- WABRA, Norbert, Dipl.-Phys., Inst. f. Physikalische Chemie, Tel. 39-24 70
- WALTER, Tilo, Dipl.-Chem., Institut f. Organische Chemie, Tel. 39-58 74
- WARZECHA, Heribert, Apotheker, Institut f. Pharmazie, Tel. 39-43 34
- WELGE, Ines, Dipl.-Chem., Inst. f. Physikalische Chemie, Bau K/01-117, Tel. 39-46 39

- WIEHL, Norbert, Dr. rer. nat., Institut f. Kernchemie, Tel. 39-53 17, [wiesel@vkcmzd.chemie.uni-mainz.de]. Privat: An den Weiden 5, 55127 Mainz, Tel. 47 68 55
- WILL, Olaf, Dipl.-Chem., Inst. f. Pharmazie, Tel. 39-56 51
- WIRTZ, Christoph, Dipl.-Chem., Institut f. Kernchemie, Tel. 39-23 24. Privat: Am Ostergraben 5, 55128 Mainz, Tel. 3 43 96
- WITTIG, Tobias, Dipl.-Chem., Institut f. Organische Chemie, Tel. 39-31 46
- WÜNSCH, Matthias, Dipl.-Chem., Institut f. Physikalische Chemie, Bau K 01/146, Tel. 39-24 48
- WUNBERG, Tobias, Dipl.-Chem., Institut f. Organische Chemie, Tel. 39-53 94
- ZIEGLER, Verena, Inst. f. Physikalische Chemie, Bau K/01-131, Tel. 39-41 98
- ZONKER, Birgit, Apothekerin, Inst. f. Pharmazie, Tel. 39-43 43

## Nichtbedienstete Lehrkräfte und Lehrbeauftragte

### Honorarprofessoren

- MÜLLEN, Klaus, Dr. rer. nat., Wiss. Mitglied u. Direktor am MPI für Polymerforschung, *Organische Chemie*, Tel. 39-53 75. Privat: Draiser Str. 82 b, 55128 Mainz
- TOEPEL, Tim H., Dr. rer. nat., *Organisch-chemische Technologie*. Privat: Am Schwanteich 1, 53474 Bad Neuenahr-Ahrweiler

### Lehrbeauftragte

- BENDER, Helmut, Dr. rer. nat. Privat: Buchenwaldstraße 7, 65193 Wiesbaden
- FLECKER, Peter, Dr. rer. nat., Privat: Deutschorstenstr. 76, 60528 Frankfurt/Main, Tel. (0 69) 67 68 58
- FRESENIUS, Werner, Dr. rer. nat., Ministerium für Umwelt und Gesundheit. Privat: Pommernstraße 29, 65205 Wiesbaden
- HÄUSLER, Heribert, Dr. rer. nat. Privat: Am Weltersborn 12, 55270 Klein-Winternheim
- HEILMANN, Peter, Pharmazierat. Privat: Weidmannstraße 11, 55131 Mainz
- KRÄMER, Irene, Dr. rer. nat. Privat: Curt-Goetz-Str. 39, 55127 Mainz
- MEISEL, Werner, Dr. rer. nat., sc. nat., Institut f. Anorganische Chemie und Analytische Chemie, Tel. 39-32 82. Privat: Im Quellborn 17, 55270 Klein-Winternheim, Tel. (0 61 36) 8 97 40
- SCHNORRENBERG, Gerd, Dr. rer. nat., Boehringer Ingelheim KG, Abt. Pharmachemie, Tel. (0 61 32) 77 20 26
- URBACH, Hansjörg, Dr. rer. nat. Privat: Le-Lavandon-Str. 41, 61476 Kronberg/Ts.
- WESS, Günther, Dr. rer. nat. Privat: Langenselbolder Weg 35, 63526 Erlensee

### Nichtbedienstete Professoren, Privatdozenten u. Außerplanmäßige Professoren

- BACK, Wilfried, Dr. rer. nat., Abteilungsdirektor am Institut f. medizinische und pharmazeutische Prüfungsfragen, *Pharmazeutische Chemie*. Privat: An der Klosterhecke 22, 55130 Mainz, Tel. 8 78 61
- EWEN, Bernd, Dr. rer. nat. (apl. Prof.), *Physikalische Chemie*, Max-Planck-Institut für Polymerforschung Mainz, Tel. 37 91 14. Privat: Niersteiner Str. 6, 55278 Mommenheim, Tel. (0 61 38) 85 96
- FISCHER, Erhard W., Dr. rer. nat., Wissenschaftliches Mitglied und Direktor am Max-Planck-Institut für Polymerforschung, *Physik*, Tel. 39-23 28. Privat: Rheingaustraße 15, 55129 Mainz, Tel. 5 94 70
- HOFFMANN, Hellmut, Dr. rer. nat., *Organische Chemie*, Sprechstd. n. V. Privat: Tersteegenweg 16, 42115 Wuppertal-Vohwinkel
- KLEMM, Alfred, Dr. phil., Wissenschaftliches Mitglied und Abteilungsleiter am Max-Planck-Institut für Chemie (Otto-Hahn-Institut), Sprechstd. Mo 11-12 (MPI). Privat: Beuthener Str. 25, 55131 Mainz, Tel. 5 62 76
- KLÖPPFER, Walter, Dr. phil., C. A. U., Daimlerstr. 23, 63303 Dreieich, Tel. (0 61 03) 98 30, Fax (0 61 03) 9 83 10
- KÖNIG, Hans, Dr. rer. nat., *Analytische Chemie*. Privat: Gertrud-Bäumer-Str. 34, 65189 Wiesbaden, Tel. (06 11) 30 36 52
- KRAUCH, Carl Heinrich, Dr. rer. nat., *Organische Chemie*, HÜLS AG, Postfach 13 20, 4370 Marl
- LAUFER, Stefan, Dr. rer. nat. Privat: Karlstr. 65 II, 89143 Blaubeuren
- LAWSON, Alexander Johnston, Dr. rer. nat. (apl. Prof.), *Organische Chemie*. Privat: Im Bornstück 5, 65529 Waldems, Tel. (0 69) 7 91 74 10



- LÜCKENBACH, Reiner, Dr. rer. nat., PD, Prof., *Organische Chemie*, Beilstein-Institut, Varrentrappstr. 40-42, 60486 Frankfurt/M. Privat: Kehlweg 51a, 55124 Mainz, Tel. 47 50 24
- LÜDERWALD, Ingo, Dr. rer. nat. (apl. Prof.), *Organische Chemie*, Firma Boehringer Ingelheim KG, 55216 Ingelheim, Tel. (0 61 32) 77 36 03
- MENGEL, Rudolf, Dr. rer. nat. (apl. Prof.), Cyanamid-Forschung GmbH, Postfach 100, 55270 Schwabenheim, Tel. (0 61 30) 91 11 00
- MÜLLER, Axel, Prof., Dr. rer. nat., Akad. Oberrat, Institut f. Physikalische Chemie, Tel. 39-23 82, [am@pc-aak.chemie.uni-mainz.de]. Privat: Kapellenstraße 91, 65193 Wiesbaden, Tel. (06 11) 52 57 89
- RIEGLER, Hans, Dr. rer. nat., Privat-Dozent, MPI für Kolloid- und Grenzflächenforschung, Rudower Chaussee 5, 12489 Berlin, Tel. 39-37 70 od. (0 30) 63 92 31 68
- SCHNECKO, Hans-Werner, Dr. rer. nat. (apl. Prof.). Privat: Wöhlerstraße 12, 63454 Hanau
- SPIESS, Hans Wolfgang, Dr. rer. nat., Wissenschaftliches Mitglied und Direktor am Max-Planck-Institut für Polymerforschung, *Physikalische Chemie*, Tel. 39-35 23. Privat: Grillenweg 8, 55128 Mainz, Tel. 36 55 26
- STAMM, Manfred, Dr. rer. nat., PD, *Physikalische Chemie*, MPI für Polymerforschung, 55021 Mainz, Tel. 37 91 17. Privat: Im Quellborn 40, 55270 Klein Winternheim
- WARNECK, Peter, Dr. rer. nat., Max-Planck-Institut Mainz. Privat: Rembrandtstraße 47, 55127 Mainz, Tel. 7 23 81
- WEGNER, Gerhard, Dr. rer. nat., Wissenschaftliches Mitglied und Direktor am Max-Planck-Institut für Polymerforschung, Tel. 37 91 30, *Physikalische Chemie*, Tel. 39-35 22. Privat: Carl-Zuckmayer-Str. 1, 55127 Mainz, Tel. 47 67 24
- WEIDLICH, Hans Adolf, Dr. phil., Dr. rer. nat. habil., *Organische Chemie und Biochemie*. Privat: Auf der Alm 5, 76534 Baden-Baden
- WINKHAUS, Günter, Dr. rer. nat., *Anorganische Chemie und Analytische Chemie*. Privat: Auf dem Stappenberg 2b, 53639 Königswinter, Tel. (0 22 23) 2 37 40
- VOIGT-MARTIN, Ingrid, Dr. (Ph. D.), Dr. (D. Sc.), Leiterin der Elektronenmikroskopischen Arbeitsgruppe, Institut f. Physikalische Chemie, Jakob-Welder-Weg 2. Privat: Waldstr. 62, 64367 Mühlthal

## Lehrveranstaltungen

Hinweis: Qualifizierte Doktoranden des Fachbereichs können an den Graduiertenkollegs »Kreisläufe, Austauschprozesse und Wirkungen von Stoff-

fen in der Umwelt« (s. S. 98) und »Physik und Chemie supramolekularer Systeme« (s. S. 99) teilnehmen.

## Chemie

- Einführungsveranstaltung für Studienanfänger, Fach- und Hochschulortwechsler
  - Studiengang Diplom und Lehramt  
Mi, 22. Oktober 1997, 9-11 — Hs 22
  - Studiengang Lehramt (zusätzlich)  
Mi, 22. Oktober 1997, 14 — SR SB I (Becherweg 34)
  - Veranstaltungen der Fachschaft Chemie für Studienanfänger der Chemie: Di, 17.10. (Beginn 10 Uhr) bis Do, — GrHs d. Chemie
- 001 Chemisches Kolloquium für Fortgeschrittene [1-std.]  
*Die Hochschullehrer des Fachbereichs*  
14-tägl.: Do 17-19 — GrHs der Chemie
- 002 Anleitung zu wissenschaftlichen Arbeiten (Staatsexamens-, Diplom- und Doktorarbeiten)
- Institut für Anorganische Chemie und Analytische Chemie  
*M. Dräger, P. Güllich, K. Heumann, J. Okuda, H. Singer, W. Tremel, K. Unger, N. N.*
  - Institut für Kernchemie  
*J. O. Denschlag, N. N., K.-L. Kratz, J.-V. Kratz*
  - Institut für Organische Chemie  
*E. Geyer, H. Kunz, H. Meier, K. Müllen, H. Ringsdorf, R. Stadler, W. Vogt, N. N.*
  - Institut für Physikalische Chemie  
*T. Basché, W. Baumann, R. Kirste, W. Liptay, H. Möhwald, A. Müller, M. Schmidt, H. Sillescu, B. A. Wolf, R. Wortmann, N. N.*
  - Institut für Biochemie  
*K. Dose, C. Koch-Brandt*

- Abteilung für Lehramtskandidaten der Chemie  
*E. Geyer, R. Kirste, H. Singer*
- 003 Anleitung zu biochemischen und organisch-chemischen Arbeiten mit toxikologischer Zielrichtung (Diplomarbeiten, Doktorarbeiten)  
*F. Oesch*  
Institut für Toxikologie im FB 04
- 004 Anleitung zu wissenschaftlichen Arbeiten auf dem Gebiet der Makromolekularen Chemie (Diplom- und Doktorarbeiten)  
*E. W. Fischer, K. Müllen, H. W. Spieß, G. Wegner*  
MPI für Polymerforschung
- 005 Recht für Chemiker [2-std.]  
*R. Eßmann, R. Radtke, H.-J. Zimmer*  
Mo 17-19 — Hs 21

#### ANORGANISCHE UND ANALYTISCHE CHEMIE

#### Vorlesungen, Praktika und Seminare

nach Maßgabe der Studienordnung für den Diplomstudiengang Chemie vom 10. Januar 1991

- 101 Anorganische Chemie I [3-std.]  
*P. Gütllich, J. Okuda mit wiss. Mitarb.*  
Mi 10-12, Fr 10-11 — GrHs der Chemie
- 102 Analytische Chemie I [2-std.]  
*K. Unger*  
Mo 8-10 — GrHs der Chemie
- 103 Praktikum in Anorganischer und Analytischer Chemie I [16-std.]  
*K. Unger, B. Sellergren mit wiss. Mitarb.*
  - Kurs A  
Mo 10-18, Di 10-18
  - Kurs B  
Mi 11-19, Do 11-19  
jeweils Saal II
- 104 Praktikum in Anorganischer und Analytischer Chemie I [16-std.]  
*K. L. Kratz mit wiss. Mitarb.*
  - Kurs C  
Mo 10-18, Di 10-18
  - Kurs D  
Mi 11-19, Do 11-19  
jeweils Saal III
- 105 Übungen in Anorganischer Chemie und Analytischer Chemie I [2-std.]  
*P. Gütllich, J. Okuda, K. Unger mit wiss. Mitarb.*  
Z. u. O. n. V.
- 106 Anorganische Chemie III (Metallorganische Chemie) [2-std.]  
*M. Dräger, J. Okuda*  
Do 14-16 — KIHS der Chemie
- 107 Praktikum Anorganische, Analytische und Kernchemie für Fortgeschrittene. Teil A: Präparative Anorganische Chemie (AC-III) [5 Wo., ganztägig]  
*M. Dräger, P. Gütllich, J. Okuda, W. Tremel, K. Unger mit wiss. Mitarb.*  
Mo-Do — Saal I  
15.12.1997 bis 12.2.1998
- 108 Seminar zum Praktikum Präparative Anorganische Chemie für Fortgeschrittene (AC-III) [2-std.]  
*M. Dräger, P. Gütllich, J. Okuda, W. Tremel, K. Unger*  
Mi 17-19 — SR K 5
- 109 Analytische Chemie III (Physikalische Methoden in der Chemie) [2-std.]  
*P. Gütllich, W. Tremel*  
Fr 11-13 — SR 01-122 (Neubau Physik)  
Voraussetzung zur Teilnahme am Praktikum Physikalische Methoden der anorganischen und analytischen Chemie
- 110 Praktikum Anorganische, Analytische und Kernchemie für Fortgeschrittene  
Teil B a: Physikalische Methoden der anorganischen und analytischen Chemie (wahlweise)  
*M. Dräger, P. Gütllich, K. Heumann, J. Okuda, W. Tremel, K. Unger mit wiss. Mitarb.*  
Z. u. O. n. V.
- 111 Seminar zum Praktikum physikalische Methoden der anorganischen und analytischen Chemie [2-std.]  
*M. Dräger, P. Gütllich, K. Heumann, J. Okuda, W. Tremel, K. Unger mit wiss. Mitarb.*  
Fr 13-15 — SR 01-122 (Neubau Physik)
- 112 Praktikum Röntgenstrukturanalyse (8. Stud.pl.-Sem., Wahlpflichtpraktikum) [3-4 Wo., ganztägig]  
*H. Böhm, M. Dräger, W. Hofmeister*
  - Teil 1: Einkristallmethoden (WS)
  - Teil 2: Rechenmethoden (SS)
25.2. bis 14.3.1998 — Röntgenräume

- 113 Praktikum Spezielle Präparative Anorganische Chemie bzw. Spezielle Methoden der Spurenanalyse (8. Stud.pl.-Sem., Wahlpflichtpraktikum, AC-IV) [3-4 Wo., ganztägig]  
*M. Dräger, P. Güllich, K. Heumann, J. Okuda, W. Tremel, K. Unger mit wiss. Mitarb.*  
Z. u. O. n. V.

### Vorlesungen und Praktika nach Maßgabe der Studienpläne für Nichtchemiker

(siehe auch Lehrangebot für Lehramtskandidaten)

- 114 Chemie für Biologen (1. Semester) [5-std.]  
*M. Dräger, K. Heumann, W. Vogt*  
Di 12-13, Do 9-11, Fr 11-13 — GrHs der Chemie
- 115 Tutorien zur Chemie für Biologen (1. Semester) [2-std.]  
*M. Dräger, K. Heumann, W. Vogt mit wiss. Mitarb.*  
Mo 15-17, 17-19, Do 11-13 — SR K4  
Do 11-13, 17-19 — SR K5  
Mi 15-17, Do 11-13 — SR J  
Di 15-17 — SR SB I
- 116 Chemisches Praktikum für Biologen mit Seminar  
*M. Dräger, G. Kiel, U. Pfeifer-Fukumura mit wiss. Mitarb.*  
• Kurs A1  
Mo, Di 8.30-16.30, Mi 8.30-12.30 — Saal IV  
27.10.1997 bis 18.02.1998  
• Kurs A2  
Mi 13-17, Do, Fr 8.30-16.30 — Saal IV  
29.10.1997 bis 20.02.1998  
Platzvergabe für beide Kurse: Mo 27.10.1997, 9 Uhr, Saal IV  
Für Termine der Sonderkurse bitte spezielle Aushänge beachten
- 117 Chemie für Mediziner und Zahnmediziner [2-std.]  
*W. Tremel, J. Dietz*  
Mi, Do 18-20 — GrHs der Chemie
- 118 Chemisches Praktikum für Mediziner und Zahnmediziner  
*W. Tremel, J. Dietz mit wiss. Mitarb.*  
• Kurs I: Fr 8-12  
• Kurs II: Fr 13-17  
• Kurs III: Fr 17-21  
• Kurs IV: Sa 8-12 — Saal I
- 119 Seminare zum Chemischen Praktikum für Mediziner und Zahnmediziner  
*W. Tremel, J. Dietz mit wiss. Mitarb.*  
Di, Mi, Do 14-18 — SR 01-619 (Physiologie)
- 120 Einführung in das Chemische Praktikum für Mediziner und Zahnmediziner (s. S. 99) [2-std.]  
*J. Dietz*  
Do 12-14 — GrHs der Chemie
- 121 Analytische Chemie für Naturwissenschaftler [2-std.]  
*K. Heumann*  
Mo, Do 13-14 — KIHs der Chemie
- 122 Praktikum in analytischer Chemie für Naturwissenschaftler [3 Wo., ganztägig]  
*K. Heumann, B. Mathiasch m. wiss. Mitarb.*  
Z. u. O. n. V.
- 123 Seminar zum Praktikum in analytischer Chemie für Naturwissenschaftler [1-std.]  
*K. Heumann*  
Z. u. O. n. V.

### Erweitertes Lehrangebot

- 124 Seminar für Mitarbeiter [1-std.]  
*M. Dräger*  
14-tägl.: Di 17-19 — SR K5
- 125 Seminar für Mitarbeiter [2-std.]  
*P. Güllich, H. Spiering*  
Fr 14-16 — SR 01-132 (Neubau Physik)
- 126 Seminar für Mitarbeiter [2-std.]  
*K. Heumann*  
Z. u. O. n. V.
- 127 Seminar für Mitarbeiter [2-std.]  
*J. Okuda, T. Spaniol*  
Z. u. O. n. V.
- 128 Seminar für Mitarbeiter [2-std.]  
*W. Tremel, C. Felser*  
Z. u. O. n. V.
- 129 Seminar für Mitarbeiter [2-std.]  
*K. Unger, B. Sellergren*  
Mi 14-16 — R 98
- 130 Kolloquium in anorganischer und analytischer Chemie [1-std.]  
*M. Dräger, P. Güllich, K. Heumann, N. N. J. Okuda, H. Singer, W. Tremel, K. Unger*  
14-tägl.: Mo 17-19 — Hs MPI f. Chemie
- 131 Messen, Regeln und Datenerfassung in der Chemie [2-std.]  
*A. Brenner*  
Z. u. O. n. V.

- 132 Doktorandenseminar aller Arbeitskreise [1-std.]  
*M. Dräger, P. Gülich, K. Heumann,  
 J. Okuda, W. Tremel, K. Unger, N. N.*  
 14-tägl.: Mo 17-19 — Hs MPI f. Chemie

### ORGANISCHE CHEMIE

#### Lehrveranstaltungen nach Maßgabe des Studienplans für Chemiker

- 301 Experimentalvorlesung: Einführung in die Organische Chemie (3. Stud.pl.-Sem.) [3-std.]  
*H. Meier*  
 Mo 10-11, Mi 9-11 — GrHs der Chemie
- 302 Übungen zur Einführung in die Organische Chemie [1-std.]  
*H. Meier mit Ass.*  
 Z. u. O. n. V.
- 303 Grundpraktikum Organische Chemie mit Seminarveranstaltungen (4. Stud.pl.-Sem.) [ganztägig]  
*N. N.*  
 n. b. A.
- 304 Vorlesung zum Grundpraktikum Organische Chemie [4-std.]  
*N. N.*  
 Mi 9-11, Do 10-12 — KIHs der Chemie
- 305 Organisch-chemisches Praktikum für Fortgeschrittene mit begleitenden spektroskopischen Übungen [ganztägig]
- Teil A: Analytisch orientiert [5 Wo.]  
*K. Müllen, K. Rück-Braun*
  - Teil B: Literaturpräparate und methodische Arbeiten [12 Wo.]  
*H. Kunz, H. Meier, K. Rück-Braun*
  - und Spektrendiskussion  
*H. Meier*  
 Z. u. O. n. V.
- 306 Naturstoffchemie [2-std.]  
*H. Kunz*  
 Mo 8-10 — KIHs der Chemie
- 307 Aliphaten und Cycloaliphaten [2-std.]  
*K. Müllen*  
 Fr 9-11 — KIHs der Chemie
- 308 Übungen zu den Vorlesungen Naturstoff- und Aliphaten-Chemie [1-std.]  
*H. Kunz, K. Müllen*  
 Do 9-10 — SR K 4
- 309 Seminar für Praktikanten (5. Stud.pl.-Sem.) [4-std.]  
*H. Kunz, H. Meier,  
 K. Rück-Braun*  
 Mo 17-19, Fr 15-17 — KIHs der Chemie
- 310 Einführung in die Makromolekulare Chemie [2-std.]  
*N. N.*  
 Mo 10-12 — KIHs der Chemie
- 311 Seminar zur Einführung in die Makromolekulare Chemie [1-std.]  
*H. Schnecko, N. N.*  
 Mi 11-12 — KIHs der Chemie
- 312 Praktikum über Organische Chemie, Physikalische Chemie und Physik der Makromoleküle (Praktikum im 4. Fach 8. Stud.pl.-Sem., gemeinsam mit dem Inst. für Physikalische Chemie) [6 Wo., ganztägig]  
*B. Ewen, A. Müller, M. Schmidt, W. Vogt, B. A. Wolf, N. N.*  
 n. b. A.
- 313 Praktikum über Makromolekulare Organische Chemie (Wahlpraktikum im 8. Stud.pl.-Sem.) [4 Wo., ganztägig]  
*W. Vogt, N. N.*  
 n. b. A.
- 314 Forschungsorientiertes Praktikum Organische Chemie (Wahlpraktikum im 8. Stud.pl.-Sem.) [4 Wo., ganztägig]  
*H. Kunz gemeinsam mit den anderen Hochschullehrern*  
 n. b. A.
- 315 Spezielle physikalische Methoden der organischen Chemie (Wahlpraktikum im 8. Stud.pl.-Sem.) [4 Wo., ganztägig]  
*N. N. gemeinsam mit den anderen Hochschullehrern*  
 n. b. A.

#### Lehrveranstaltungen nach Maßgabe der Studienpläne für Nichtchemiker

- 316 Chemie für Biologen (1. Semester) [5-std.]  
*M. Dräger, K. Heumann, W. Vogt*  
 Di 12-13, Do 9-11, Fr 11-13 — GrHs der Chemie
- 317 Toxikologie für Chemiker und andere Naturwissenschaftler (auch zum Erwerb des Sachkenntnisnachweises) [2-std.]  
*B. Kaina, D. Mayer, F. Oesch, K. L. Platt,  
 P. Steinberg, R. Wieser*  
 Mo 17-19 — Hs 21

**Erweitertes Lehrangebot**

- 318 »Einführung in CrossFire«  
196 [1-std.]  
*A. J. Lawson*  
14-tägl.: Fr 14-16 — SR K 5
- 319 Chemie-Information heute: Das Beispiel  
Beinstein [1-std.]  
*R. Luckenbach*  
14-tägl.: Fr 14-16 — SR K 5
- 320 Anwendung von Heterocyclenchemie in  
Pharmazie und Pflanzenschutz [1-std.]  
*R. Mengel*  
Do 16-17 — SR K 5
- 321 Moderne Methoden der Heterocyclen-Syn-  
these [2-std.]  
*K. Rück-Braun*  
Di 13-15 — KIHs der Chemie
- 322 Analytik von Polymeren und Kunststoffen  
[1-std.]  
*I. Lüderwald*  
14-tägl.: Fr 14-16 — SR K 4
- 323 Chemie und Biochemie des polyfunktionali-  
sierten Moleküls [1-std.]  
*P. Flecker*  
Z. u. O. n. V. (Vorbesprechung s. Aushang)
- 324 Kolloquium über aktuelle Probleme der orga-  
nischen Chemie [3-std.]  
*E. Geyer, L. Horner, H. Kunz,  
K. Rück-Braun*  
Mi 8-11 — SR K 4
- 325 Moderne Methoden zur Synthese von Arznei-  
mittel-Wirkstoffen [1-std.]  
*H. Urbach*  
14-tägl.: Fr 10-12 — SR K 4
- 326 Seminar über Forschungsarbeiten aus dem In-  
stitut für Organische Chemie [1-std.]  
*W. Vogt gemeinsam mit den anderen Hoch-  
schullehrern der Organischen Chemie*  
14-tägl.: Mi 17-19 — KIHs der Chemie
- 327 Makromolekulares Kolloquium für Fortge-  
schrittene (zusammen mit dem MPI für Poly-  
merforschung) [2-std.]  
*R. C. Schulz, G. Wegener,  
N. N. gem. mit den anderen Hochschul-  
lehrern der makromolekularen Chemie*  
14-tägl.: Do 8-10 — KIHs der Chemie
- 328 Mitarbeiterseminar [1-std.]  
*H. Kunz*  
14-tägl.: Fr 15-17 — KIHs der Chemie
- 329 Mitarbeiterseminar [2-std.]  
*H. Meier*  
Z. n. b. A.
- 330 Mitarbeiterseminar [2-std.]  
*K. Müllen*  
n. b. A.
- 331 Seminar für Mitarbeiter (prs.) [2-std.]  
*W. Vogt*
- 332 Seminar über chemische Technologie  
[2-std.]  
*L. Horner, H. Möhwald, H. Schnecko,  
K. Unger, B. A. Wolf*  
14-tägl.: Mi 17-19 — KIHs der Chemie
- 333 Organisch-chemisches Kolloquium [1-std.]  
*H. Meier, H. Kunz gem. mit anderen Hoch-  
schullehrern der Organischen Chemie*  
14-tägl.: Do 17-19 — KIHs der Chemie

**KERNCHEMIE****Lehrveranstaltungen nach Maßgabe  
des Studienplans für Chemiker**

- 201 Einführung in die Kernchemie [4-std.]  
*J. V. Kratz*  
Di, Mi 8-10 — SR Inst.
- 202 Kernreaktionen [2-std.]  
*J. V. Kratz, K.-L. Kratz*  
Do 8-10 — SR Inst.
- 203 Nukleare Astrophysik (Wahlpflichtvorlesung  
für Kernchemie als viertes Fach) [2-std.]  
*K.-L. Kratz, U. Ott*  
Mo 17-19 — SR Inst.
- 204 Kernchemisches Praktikum I, Ferienkurs (ab  
7. Stud.pl.-Sem.) [2 Wo., ganztägig]  
*J. O. Denschlag, J. V. Kratz, K.-L. Kratz, K.  
Lützenkirchen, F. Rösch mit Ass.*  
Z. n. b. A.  
Vorheriger Besuch der »Einführung in die  
Kernchemie« wird empfohlen
- 205 Kernchemisches Praktikum II, (Praktikum im  
Nebenfach ab 8. Stud.pl.-Sem.) [4 Wo.,  
ganztägig]  
*J. O. Denschlag, J. V. Kratz, K.-L. Kratz u.  
F. Rösch*  
Z. n. V. mit den Dozenten

**Lehrveranstaltungen nach Maßgabe  
des Studienplans für Nichtchemiker**

- 206 Einführung in die Kernchemie (für Naturwis-  
senschafter, die im Diplomexamen als Ne-  
benfach Chemie wählen) [4-std.]  
*J. V. Kratz*  
Di, Mi 8-10 — SR Inst.

- 207 Chemie für Physiker, Geologen und Mineralogen I [2-std.]  
*J. O. Denschlag*  
 Di 10-12 — GrHs d. Chemie
- 208 Übungen zur Chemie für Physiker, Geologen und Mineralogen I [1-std.]  
*J. O. Denschlag*  
 Z. u. O. n. V.
- 209 Kernchemisches Praktikum I, Ferienkurs (ab 7. Stud.pl.-Sem. für Naturwissenschaftler, die im Diplomexamen als Nebenfach Chemie wählen)  
*J. O. Denschlag, J. V. Kratz, K.-L. Kratz, K. Lützenkirchen, F. Rösch mit Ass.*
- 210 Fachkunde im Strahlenschutz für Lehramtskandidaten der Chemie und Physik [4 Tage, ganztätig]  
*J. O. Denschlag, K. Urlich, K. Lützenkirchen, H. Keller*  
 Z. n. b. A.

### Erweitertes Lehrangebot

- 211 Kernchemische Anwendungen in der Nuklearmedizin [2-std.]  
*F. Rösch*  
 Do 15-17 — SR Inst.
- 212 Seminar für Kern-, Radio- und Kosmochemie [1-std.]  
*J.V. Kratz, J.O. Denschlag, K.-L. Kratz, F. Rösch, K. Lützenkirchen*  
 14-tägl.: Mi 17-19 — SR Inst., n. b. A.
- 213 Seminar über Umweltanalytik [2-std.]  
*K.-L. Kratz*  
 14-tägl.: Mi 15-17 — SR Inst.
- 214 Seminar über aktuelle Themen aus der Kosmo- und Astrophysik [2-std.]  
*K.-L. Kratz, G. Münzenberg u. O. Ott*  
 14-tägl.: Mo 17-19 — SR-MPI f. Chemie
- 215 Seminar über laufende Arbeiten im Inst. [1-std.]  
*J. O. Denschlag, F. Rösch, J. V. Kratz, K.-L. Kratz, K. Lützenkirchen*  
 14-tägl.: Mi 17-19 — SR Inst., n. b. A.
- 216 Mitarbeiterseminar [1-std.]  
*K.-L. Kratz*  
 Di 16-17 — SR Inst.
- 217 Mitarbeiterseminar [1-std.]  
*J. V. Kratz*  
 Do 16-17 — SR Inst.
- 218 Mitarbeiterseminar [2-std.]  
*F. Rösch*  
 Mo 13-15 — SR Inst.

### PHYSIKALISCHE CHEMIE

#### Lehrveranstaltungen nach Maßgabe des Studienplans für Chemiker

- 401 Physikalische Chemie II (3. Stud.pl.-Sem.) [4-std.]  
*H. J. Butt*  
 Di-Fr 8-9 — GrHs der Chemie
- 402 Übungen zur Vorlesung Physikalische Chemie II [1-std.]  
*M. Kappl, H. J. Butt*  
 Z. u. O. n. V.
- 403 Physikalisch-chemisches Grundpraktikum (3. Stud.pl.-Sem.) [15 Tage/Sem.]  
*R. Kirste, H. Sillescu*
- 404 Seminar zum physikalisch-chemischen Grundpraktikum (3. Stud.pl.-Sem.) [2-std.]  
*R. Kirste*  
 Mi, Do 9-10 — SR J
- 405 Physikalische Chemie IV [3-std.]  
*J. Gauß*  
 Mi, Do, Fr 8-9 — Hs 21
- 406 Übungen zur Vorlesung Physikalische Chemie IV [1-std.]  
*J. Gauß*  
 Z. n. V. — SR J
- 407 Theoretische Chemie II [2-std.]  
*J. Gauß*  
 Mo 11-13 — SR J
- 408 Übungen zur Vorlesung Theoretische Chemie II [1-std.]  
*J. Gauß*  
 Mo 14-15 — SR J
- 409 Physikalisch-chemisches Praktikum für Fortgeschrittene (6. Stud.pl.-Sem.) Teil A: Allgemeines Praktikum [3 Wo., 12 Std./Woche]  
*E. Bartsch, G. Diezemann, A. Müller, R. Richert, H. Sillescu, U. Wiesner*  
 Z. laut Aushang  
 Zusammen mit Teil B (Spezialpraktikum mit Seminar, wahlweise Veranstaltungsnummer 410, 411 oder 412)
- 410 Physikalisch-chemisches Praktikum für Fortgeschrittene (6. Stud.pl.-Sem.) Teil B: Praktikum über Spektroskopie  
*T. Basché, W. Baumann, R. Matschiner, A. Mews, F. Neitzel, F. Petzke, R. Wortmann*  
 Zusammen mit Teil A (Allgemeines Praktikum, Veranstaltungsnummer 409)

- 411 Physikalisch-chemisches Praktikum für Fortgeschrittene (6. Stud.pl.-Sem.) Teil B: Praktikum über Physikalische Chemie technischer Prozesse [3 Wo.]  
*B. A. Wolf, W. Köhler*  
Zusammen mit Teil A (Allgemeines Praktikum, Veranstaltungsnummer 409)
- 412 Physikalisch-chemisches Praktikum für Fortgeschrittene (6. Stud.pl.-Sem.) Teil B: Praktikum über Methoden zur Strukturbestimmung [3 Wo., ganztägig]  
*U. Kolb, M. Stamm, I. Voigt-Martin*  
Z. u. O. n. V.  
Zusammen mit Teil A (Allgemeines Praktikum, Veranstaltungsnummer 409)
- 413 Seminar zum Praktikum Physikalische Chemie für Fortgeschrittene [2-std.]  
*A. Müller*  
Mi 9-11 — Hs 21
- 414 Praktikum über Spektroskopie (8. Stud.pl.-Sem., Wahlpflichtpraktikum) [3-4 Wo., ganztägig]  
*N. N., R. Wortmann*  
Z. u. O. n. V.
- 415 Praktikum über Physikalische Chemie der Polymeren (8. Stud.pl.-Sem., Wahlpflichtpraktikum) [3-4 Wo., ganztägig]  
*R. Kirste, A. Müller, H. Sillescu, M. Schmidt, H. W. Spieß, B. A. Wolf*  
Z. u. O. n. V.
- 416 Praktikum über physikalische Chemie technischer Prozesse (8. Stud.pl.-Sem., Wahlpflichtpraktikum) [3 Wo., ganztägig]  
*B. A. Wolf, W. Köhler*  
Z. u. O. n. V.
- 417 Praktikum über Methoden zur Strukturbestimmung (8. Stud.pl.-Sem., Wahlpflichtpraktikum) [3 Wo., ganztägig]  
*U. Kolb, M. Stamm, I. Voigt-Martin*  
Z. u. O. n. V.
- 418 Praktikum Theoretische Chemie [4-6 Wo., ganztägig]  
*J. Gauß*  
Z. u. O. n. V.

#### MAKROMOLEKULARE CHEMIE UND PHYSIK

- 419 Einführung in die physikalische Chemie der Makromoleküle (Teil 1) (8. Stud.pl.-Sem.) [1-std.]  
*B. A. Wolf*  
Di 12-13 KIHs der Chemie

- 420 Praktikum Chemie und Physik der Makromoleküle (Nebenfach im 8. Stud.pl.-Sem.), gemeinsam mit dem Institut für Organische Chemie [6 Wo., ganztägig]  
*B. Ewen, R. Kirste, A. Müller, M. Schmidt, N. N., B. A. Wolf, N. N.*
- 421 Praktikum Physikalische Chemie der Makromoleküle (Wahlpflichtpraktikum im 8. Stud.pl.-Sem.) [6 Wo., ganztägig]  
*R. Kirste, A. Müller, M. Schmidt, H. Sillescu, W. Spiess, B. A. Wolf*

#### Lehrveranstaltungen nach Maßgabe der Studienpläne für Nichtchemiker

- 422 Übungen zur Physikalischen Chemie für Lehramtskandidaten, Biologen und Pharmazeuten (5-8. Stud.pl.-Sem.) [2-std.]  
*R. Kirste*  
Mi, Do 12-13 — LR SB 1
- 423 Physikalisch-chemische Übungen für Pharmazeuten (prs.) [2-std.]  
*R. Kirste, V. Böhmer*  
Z. u. O. n. V.
- 424 Physikalisch-chemisches Praktikum für Fortgeschrittene (Allgemeines Praktikum für Mineralogen und Physiker gem. Studienplan)  
*N. N., E. Bartsch, G. Diezemann, A. Müller, H. Sillescu, R. Richert, U. Wiesner*  
Z. u. O. n. V.

#### Erweitertes Lehrangebot

- 425 Kreisläufe in Natur und Technik [1-std.]  
*W. Klöpffer*  
Mo 15-16 — KIHs der Chemie
- 426 Seminar Polymerspektroskopie [2-std.]  
*H. W. Spieß*  
Mi 13-15 — Hs MPI für Polymerforschung
- 427 Polymerphysik für Fortgeschrittene: Oberflächen, Grenzflächen und dünne Filme [1-std.]  
*M. Stamm*  
Mi 10-11 — Hs MPI für Polymerforschung
- 428 Polymerphysik für Fortgeschrittene I [1-std.]  
*B. Ewen*  
Do 9-10 — Hs MPI für Polymerforschung
- 429 Statistische Methoden der Analytischen Chemie [2-std.]  
*W. Baumann*  
Mi, Do 12-13 — KI Hs der Chemie

- 430 Übungen zur Vorlesung: Statistische Methoden der Analytischen Chemie [1-std.]  
*W. Baumann*  
Z. u. O. n. V.
- 431 Physikalische Chemie von Grenzflächen und dünnen Filmen [26 Stunden]  
Blockvorlesung  
*H. Riegler*  
Z. u. O. n. V.
- 432 Einführung in die NMR-Spektroskopie [2-std.]  
*H. W. Spieß*  
Di 13-15 — Hs MPI für Polymerforschung
- 433 Optische Spektroskopie in der Chemie (Ergänzung zum Spektroskopie-Praktikum) [2-std.]  
*R. Wortmann*  
Fr 10-12 — SRJ
- 434 Physikalisch-chemische Experimente mit einzelnen Atomen und Molekülen [2-std.]  
*T. Basché*  
Z. u. O. n. V.
- 435 Ausgewählte Kapitel der Makromolekularen Chemie [2-std.]  
*M. Schmidt*  
Z. u. O. n. V.
- 436 Seminar über Streumethoden und Oberflächen von Polymeren [1-std.]  
*M. Stamm*  
Mo 13.30-14.30 — Hs MPI für Polymerforschung
- 437 Seminar über ausgewählte Themen der Polymerphysik [2-std.]  
*B. Ewen, E. W. Fischer, R. Richert, M. Stamm,*  
Mo 14.30-16 — Hs MPI für Polymerforschung
- 438 Kolloquium über »Aktuelle Probleme der Polymerforschung« [1-std.]  
*M. Baumgarten, C. Bubeck, B. Ewen, E. W. Fischer, W. Knoll, W. Köhler, K. Kremer, K. Müllen, R. Richert, U. Scherf, H. W. Spiess, M. Stamm, T. A. Vilgis, G. Wegner*  
14-tägl.: Mo 17.15-19 — Hs 21
- 439 Seminar für Mitarbeiter [2-std.]  
*B. Ewen, E. W. Fischer, K. Kremer, R. Richert, M. Stamm, T. A. Vilgis*  
Mi 14.30-16 — Hs MPI für Polymerforschung
- 440 Seminar für Mitarbeiter [2-std.]  
*J. Gauß*  
Di 17-19 — SRJ
- 441 Seminar für Mitarbeiter [2-std.]  
*A. Müller*  
Fr 13-15 — Raum L.00-226
- 442 Seminar für Mitarbeiter [2-std.]  
*M. Schmidt*  
Z. u. O. n. V.
- 443 Seminar für Mitarbeiter [2-std.]  
*H. Sillescu*  
Fr 13-15 — SRJ
- 444 Seminar für Mitarbeiter [2-std.]  
*G. Wegner*  
Mo 11-13 — Hs MPI für Polymerforschung
- 445 Seminar für Mitarbeiter [2-std.]  
*B. A. Wolf*  
Mi 14-16 — SR K5
- 446 Seminar für Mitarbeiter [2-std.]  
*T. Basché*  
Z. u. O. n. V.
- 447 Seminar für ausgewählte Themen aus Molekülspektroskopie und nichtlinearer Optik [1-std.]  
*R. Wortmann, W. Baumann*  
Z. u. O. n. V.
- 448 Seminar für Mitarbeiter [2-std.]  
*R. Wortmann*  
Fr 8-10 R 00-329 I-West
- 449 Seminar für Mitarbeiter [2-std.]  
*W. Baumann*  
Mi 8-10 Ort wird bekanntgegeben
- 450 Seminar für Mitarbeiter [2-std.]  
*H. J. Butt*  
Mi 13-15 — Seminarraum J
- 451 Physikalisch-chemisches Kolloquium [1-std.]  
*Die Hochschullehrer der Physikalischen Chemie*  
14-tägl.: Mo 17-19 — Hs 21 Phys. Chemie

#### BIOCHEMIE

Hinweis: Unsere Vorlesungen sind alle für die Fort- und Weiterbildung von Lehrkräften geeignet, außer den Praktika.

#### Lehrangebot nach Maßgabe des Studienplans für Chemiker

- 501 Einführung in die Biochemie (ab 6. Stud.pl.-Sem.) [2-std.]  
*N. N., C. Koch-Brandt, H.-J. Schäfer*  
Mo, Do 11-12 — GrHs der Chemie



- 502 Übungen zur Einführung in die Biochemie (für Chemiker und Biologen mit Nebenfach Biochemie) [2-std.]  
*N. N., C. Koch-Brandt mit G. Klock, T. Nawroth; S. Risi, H.-J. Schäfer, O. Ullrich und Ass.*  
Z. u. O. n. V.  
Anmeldung erforderlich
- 503 Einführung in das Biochemische Grundpraktikum (für Chemiker und Biologen mit Nebenfach Biochemie; ab 7. Stud.pl.-Sem.) [1-std.]  
*N. N., C. Koch-Brandt, G. Klock, S. Risi, H.-J. Schäfer, O. Ullrich*  
Mo oder Mi n. V., 13.30 — KS Institut
- 504 Biochemisches Grundpraktikum (für Chemiker und Biologen mit Nebenfach Biochemie; ab 7. Stud.pl.-Sem.) [4-std.]  
*N. N., C. Koch-Brandt, G. Klock, S. Risi, H.-J. Schäfer, O. Ullrich und Wiss. Mitarbeiter*  
Mo oder Mi n. V., 14.30 — KS Institut
- 505 Seminar zum Biochemischen Grundpraktikum (für Chemiker und Biologen mit Nebenfach Biochemie; ab 7. Stud.pl.-Sem.) [1-std.]  
*N. N., C. Koch-Brandt, G. Klock, S. Risi, H.-J. Schäfer, O. Ullrich und Wiss. Mitarbeiter*  
Fr 13-14 — SR SB 1
- 506 Biochemisches Praktikum für Fortgeschrittene I (für Chemiker und Biologen mit Nebenfach Biochemie; ab 7. Stud.pl.-Sem.) [4-5 Wo., ganztägig]  
*N. N., C. Koch-Brandt, G. Klock, S. Risi, O. Ullrich und Wiss. Mitarbeiter*  
Z. w. noch bekanntgegeben — KS Institut  
Beginn n. V. in der vorlesungsfreien Zeit, Anmeldung erforderlich
- 507 Einführung und Seminar zum Biochemischen Praktikum für Fortgeschrittene I (für Chemiker und Biologen mit Nebenfach Biochemie; ab 7. Stud.pl.-Sem.) [5 std., wöchentl. während des Praktikums]  
*N. N., C. Koch-Brandt, G. Klock, S. Risi, O. Ullrich*  
Z. w. noch bekanntgegeben — Bibl. des Instituts  
Beginn n. V. in der vorlesungsfreien Zeit
- 508 Biochemie der Nucleinsäuren – Genexpression, Genregulation und Gentechnologie – (für Chemiker mit Nebenfach Biochemie und Biologen mit Biochemie im 3. bzw. 4. Fach) [2-std.]  
*C. Koch-Brandt*  
Fr 11-13 — KIHs der Chemie
- 509 Biochemische Analytik – Chemie und Analytik des Weines (ab 6. Stud.pl.-Sem.) [1-std.]  
*P. Flesch*  
Di 15-16 — KIHs der Chemie

### Lehrangebot nach Maßgabe des Studienplans für Nichtchemiker

- 510 Einführung in die Biochemie (ab 6. Stud.pl.-Sem.) [2-std.]  
*NN., C. Koch-Brandt, H.-J. Schäfer*  
Mo, Do 11-12 — GrHs der Chemie
- 511 Übungen zur Einführung in die Biochemie (für Chemiker und Biologen mit Nebenfach Biochemie) [2-std.]  
*N. N., C. Koch-Brandt mit G. Klock, T. Nawroth, S. Risi, H.-J. Schäfer, O. Ullrich mit Ass.*  
Z. u. O. n. V.  
Anmeldung erforderlich
- 512 Einführung in das Biochemische Grundpraktikum (für Chemiker und Biologen mit Nebenfach Biochemie; ab 6. Stud.pl.-Sem.) [1-std.]  
*N. N., C. Koch-Brandt, G. Klock, S. Risi, H.-J. Schäfer, O. Ullrich*  
Mo oder Mi n. V., 13.30 — KS Institut
- 513 Biochemisches Grundpraktikum (für Chemiker und Biologen mit Nebenfach Biochemie; ab 6. Stud.pl.-Sem.) [4-std.]  
*N. N., C. Koch-Brandt, G. Klock, S. Risi, H.-J. Schäfer, O. Ullrich und Wiss. Mitarbeiter*  
Mo oder Mi n. V., 14.30 — KS Institut
- 514 Seminar zum Biochemischen Grundpraktikum (für Chemiker und Biologen mit Nebenfach Biochemie; ab 6. Stud.pl.-Sem.) [1-std.]  
*N. N., C. Koch-Brandt, G. Klock, S. Risi, H.-J. Schäfer, O. Ullrich und Wiss. Mitarbeiter*  
Fr 13-14 — SR SB 1

- 515 Biochemisches Praktikum für Fortgeschrittene I (für Biologen mit Nebenfach Biochemie; ab 6. Stud.pl.-Sem.) [4-5 Wo., ganztägig]  
*N. N., C. Koch-Brandt, G. Klock, S. Risi, O. Ullrich und Wiss. Mitarbeiter*  
Z. w. noch bekanntgegeben — KS Institut  
Beginn: n. V. in der vorlesungsfreien Zeit, Anmeldung erforderlich
- 516 Einführung und Seminar zum Biochemischen Praktikum für Fortgeschrittene I (für Biologen mit Nebenfach Biochemie; ab 6. Stud.pl.-Sem.) [5-std.]  
*N. N., C. Koch-Brandt, G. Klock, S. Risi, O. Ullrich*  
Z. w. noch bekanntgegeben — Bibl. des Inst.  
wöchentlich während des Praktikums  
Beginn n. V. in der vorlesungsfreien Zeit
- 517 – 519 Biochemisches Praktikum für Fortgeschrittene II mit Seminar und Übungen (für Chemiker und Biologen)  
[4-6 Wo., ganztägig]  
Z. u. O. n. V.  
Beginn: n. V., Anmeldung erforderlich
- Zellbiologie  
*C. Koch-Brandt, G. Klock, O. Ullrich und Wiss. Mitarbeiter*
  - Molekularbiologie  
*C. Koch-Brandt, G. Klock, O. Ullrich und Wiss. Mitarbeiter*
  - Membranbiochemie  
*N. N., T. Nawroth*
- 520 Biochemie der Nucleinsäuren – Genexpression, Genregulation und Gentechnologie – (für Chemiker mit Nebenfach Biochemie und Biologen mit Biochemie im 3. bzw. 4. Fach)  
[2-std.]  
*C. Koch-Brandt*  
Fr 11-13 — KIHs der Chemie
- 521 Biochemische Analytik – Chemie und Analytik des Weines – (ab 6. Stud.pl.-Sem.)  
[1-std.]  
*P. Flesch*  
Di 15-16 — KIHs der Chemie
- Erweitertes Lehrangebot;  
Graduiertenstudium**
- 522 Methoden der Membranbiochemie (für Chemiker und Biologen; ab 6. Stud.pl.-Sem.)  
[2-std.]  
*N. N., T. Nawroth*  
Mi 9-11 — Bibl. des Instituts
- 523 Übungen zu Methoden der Membranbiochemie (für Chemiker und Biologen; ab 6. Stud.pl.-Sem.) [1-std.]  
*N. N., T. Nawroth*  
Mi 11-12 — Bibl. des Instituts
- 524 Chemische Grundlagen und Reaktionsmechanismen der Biochemie (für Chemiker und Biologen; ab 5. Stud.pl.-Sem.) [1-std.]  
*H.-J. Schäfer*  
Fr 9-10 — Bibl. des Instituts
- 525 Einführung in die molekulare Zellbiologie (für Chemiker und Biologen; ab 5. Stud.pl.-Sem.) [1-std.]  
*O. Ullrich*  
Do 10-11 — Bibl. des Instituts
- 526 – 528 Biochemisches Praktikum für Fortgeschrittene II mit Seminar und Übungen (für Chemiker und Biologen)  
[4-6 Wo., ganztägig]  
Z. u. O. n. V.  
Beginn n. V., Anmeldung erforderlich
- Zellbiologie  
*C. Koch-Brandt, G. Klock, O. Ullrich und Wiss. Mitarb.*
  - Molekularbiologie  
*C. Koch-Brandt, G. Klock, O. Ullrich und Wiss. Mitarb.*
  - Membranbiochemie  
*N. N., T. Nawroth*
- 529 Weinchemischer Kurs (für Chemiker und Biologen mit Nebenfach Biochemie; ab 6. Stud.pl.-Sem.) [3-std.]  
*P. Flesch*  
Di 14-17 — KS Institut  
Anmeldung erforderlich
- 530 Biochemisches Mitarbeiterkolloquium (für Chemiker und Biologen mit Nebenfach Biochemie; ab 7. Stud.pl.-Sem.) [2-std.]  
*N. N.*  
Z. u. O. n. V.
- 531 Biochemisches Kolloquium (für Chemiker und Biologen mit Nebenfach Biochemie; ab 7. Stud.pl.-Sem.) [2-std.]  
*N. N., K. Dose, P. Flesch, C. Koch-Brandt, H.-J. Schäfer*  
Do 15-17 — Bibl. des Instituts
- 532 Mitarbeiterseminar [4-std.]  
*N. N.*  
Z. u. O. n. V.
- 533 Mitarbeiterseminar [4-std.]  
*C. Koch-Brandt*  
Z. u. O. n. V.

- 534 Seminar: Zellbiologische und molekularbiologische Grundlagen der interzellulären Signalübertragung (für Examenskandidaten, Diplomanden und Doktoranden) [1-std.]  
*A. Maelicke*  
Z. u. O. n. V.  
Teilnehmerzahl begrenzt
- 535 Konzepte der Biochemie (Begleitende Vorlesung zum Seminar Biochemie) [2-std.]  
*M. Bachmann, A. Maelicke, W. Müller-Esterl, B. Schmidt*  
Fr 11-13 — SR V, Institut für Physiologische Chemie und Pathobiochemie, Duesbergweg 6
- 536 Seminar: Ausgewählte Kapitel zu den molekularen Grundlagen der Hormonwirkung (für Examenskandidaten, Diplomanden und Doktoranden) [1-std.]  
*W. Müller-Esterl und Mitarbeiter*  
Mo 9 — Institut für Physiologische Chemie und Pathobiochemie, Duesbergweg 6

**LEHRAMT CHEMIE**

Einführungsveranstaltung für Studienanfänger Lehramt Chemie  
*H. Singer*  
Mi, 22.10.97 14-15 — SR SB 1 (Becherweg 34)

### Lehrangebot nach Maßgabe der Studienpläne für Lehramtskandidaten und Nichtchemiker

*Erster Studienabschnitt*

- 600 Übungen in Anorganischer und Analytischer Chemie I für Lehramtskandidaten [2-std.]  
*H. Singer mit V. Böhmer*
- Gruppe I  
Di 10-12 — SR SB 1  
Beginn: 28.10.1997

- Gruppe II (nur bei Bedarf)  
Mi 16-18 — SR SB 1  
Beginn: 29.10.1997  
5 Klausuren Fr 13-15, SR SB 1
- 601 Tutorium für Lehramtskandidaten zu den Vorlesungen Anorg. und Analyt. Chemie I [1-std.]  
*H. Singer*  
Do 14-15 — SR SB 1  
Beginn: 30.10.1997
- 602 Praktische Übungen in Anorganischer Chemie für Lehramtskandidaten der Chemie im 1. Semester [2-std.]  
*H. Singer*  
Nach Wahl Mo-Do 14-16 — SB 1  
Beginn: 03.11.1997
- 603 Anorganisch-chemisches Praktikum für Lehramtskandidaten, Teil II [10-std.]  
*H. Singer*  
Mo-Fr — SB 1  
Beginn: 28.10.1996
- 604 Seminar zum anorganisch-chemischen Praktikum für Lehramtskandidaten, Teil II [6-std.]  
*H. Singer*  
Mo, Mi, Fr 11-13 — SR SB 1  
Mo 14-17 (Test) — SR SB 1  
Beginn: 27.10.1997

*Zweiter Studienabschnitt*

- 605 Organisch-chemisches Praktikum für Lehramtskandidaten [ganztätig]  
*E. Geyer*  
Mo-Fr — SB 1  
Beginn: 27.10.1997
- 606 Vorlesung zum organisch-chemischen Praktikum für Lehramtskandidaten [4-std.]  
*E. Geyer*  
Do, Fr 9-11 — Leseraum SB 1  
Beginn: Do, 30.10.1997

19

ASTRAPIN Pharmazeutische Präparate ist spezialisiert auf die Herstellung von sterilen Injektabilia für den Krankenhausmarkt sowohl in Deutschland als auch weltweit.

Für die Bereiche Qualitätskontrolle und Zulassungen suchen wir

### Praktikanten aus den Gebieten Biologie, Pharmazie oder Chemie,

die uns im Rahmen von Aushilfstätigkeiten unterstützen.

Ferner bieten wir 1998 für Studenten der Wirtschaftswissenschaften die Vergabe einer

### Diplomarbeit im Bereich Controlling an.

ASTRAPIN Pharmazeutische Präparate, Dr. Klaus Hoffmann GmbH & Co. KG  
Gewerbstraße 1 • 55546 Pfaffen-Schwabenheim • Telefon 067 01 / 93 40-40

- 607 Seminar zum organisch-chemischen Praktikum für Lehramtskandidaten [3-std.]  
*E. Geyer*  
Mo 8-11 (Test Di 8-10) — Leseraum SB 1 und SR SB 1  
Beginn: 03.11.1997
- 608 Physikalisch-chemisches Grundpraktikum für Lehramtskandidaten, Physiker, Biologen, Mineralogen und Geologen  
*R. Kirste mit V. Böhmer*  
1 Tag pro Woche: Mo, Di oder Mi — SB 1  
Beginn s. Aushang im SB 1
- 609 Seminar zum physikalisch-chemischen Grundpraktikum [2-std.]  
*R. Kirste mit V. Böhmer*  
Fr 9-11 — SR SB 1  
Beginn s. Aushang im SB 1
- 610 Schulversuchspraktikum  
*H. Singer*  
[8 Halbtage im Semester]  
Mo 8.30-12.30, 13.30-17.30  
Di 8.00-12  
und 6 Wo. ganztägig in der vorlesungsfreien Zeit (23.2.-9.4.1998) — SB 1
- 611 Seminar zum Schulversuchspraktikum [1-std.]  
*H. Singer*  
Do 11-12 — SR SB 1  
Beginn: 30.10.1997
- 612 Übung Fachdidaktik Chemie [2-std.]  
*H. Singer*  
Mo 16-18 — Leseraum SB 1  
Beginn: 27.10.1997
- 613 Industrielle anorganisch-chemische Verfahren (mit Exkursion) [2-std.]  
*H. Singer*  
Mi, Do 16-17 — Leseraum SB 1  
Beginn: 29.10.1997
- 614 Chemische Substanzen als Umweltprobleme (Teil III) [1-std.]  
*H. Singer*  
Fr 14-15 — Leseraum SB 1  
Beginn: 31.10.1997
- 615 Seminar zur Physikalischen Chemie für Lehramtskandidaten im Hauptstudium und für Pharmazeuten [2-std.]  
*R. Kirste*  
Mi, Do 12-13 — Leseraum SB 1  
Beginn: 29.10.1997
- 616 Spezielle Kapitel aus der organischen Chemie (für Lehramtskandidaten nach dem organisch-chemischen Praktikum) [2-std.]  
*E. Geyer*  
Mo 14-16 — Leseraum SB 1  
Beginn: 27.10.1997
- 617 Chemisches Kolloquium für Staatsexamenskandidaten [1-std.]  
*E. Geyer, R. Kirste, H. Singer*  
Mi 14-15 — Leseraum SB 1  
Beginn: 29.10.1997

## Pharmazie

- Einführungsveranstaltung für Studienanfänger, Fach- und Hochschulortwechsler  
*G. Dannhardt, J. Stratmann*  
Mo, 27. Oktober 1997, 11-13 — SR Pharmazie
- Einführung in sicheres und praxisgerechtes Arbeiten im Laboratorium  
*J. Stratmann*  
Di, 28. Oktober 1997, 8-10 — SR Pharmazie

## PHARMAZEUTISCHE CHEMIE

### Vorlesungen

- 701 Einführung in die Allg. und Anorgan. Chemie II [2-std.]  
*G. Dannhardt*  
Di 10-12 — SR Pharmazie
- 702 Pharmazeutische Chemie [2-std.]  
*U. Pindur*  
Mo 17.15-18.45 — SR Pharmazie
- 703 Pharmazeutische Chemie [2-std.]  
*G. Dannhardt*  
Mi 17.15-18.45 — SR Pharmazie
- 704 -705 Einführung in die anorgan. Analytik [1-std.]
- Teil 1: Qualitative Analyse  
*J. Stratmann*  
Mo 11-12 — SR Pharmazie
  - Teil 2: Quantitative Analyse  
*J. Stratmann*  
Mi 9-10
- 706 Organische Chemie (Teil I: Aliphaten) [3-std.]  
*W. Back*  
Mo 13.50-15, Mi 10.50-12 — SR Pharmazie

- 707 Pharmazeutische Chemie (Arzneibüchuntersuchungen) [2-std.]  
*T. Lemster*  
Z. n. b. A. — SR Pharmazie
- 708 Einführung in die instrumentelle Analytik [2-std.]  
*H.-J. Sattler*  
Mo 17-19 — SR Pharmazie
- 709 Grundlagen der Biochemie einschl. Biotechnologie [2-std.]  
*U. Pindur*  
Fr 9-11 — SR Pharmazie
- 710 Grundlagen der klinischen Chemie [2-std.]  
*W. Kiefer*  
Do 10-12 — SR Pharmazie
- 711 Einführung in die Analyse von Arzneistoffgemischen [2-std.]  
*S. Laufer*  
Z. n. b. A. — SR Pharmazie
- 712 Prinzipien und Methoden zu den biochemischen Praktikumsversuchen [1-std.]  
*G. Wess*  
Z. n. b. A. — SR Pharmazie
- Seminare**
- 713 Pharmazeutisch-analytische und pharmazeutisch-chemische Seminare nach Semestern getrennt (prs.)  
*G. Dannhardt, U. Pindur, W. Back, W. Kiefer, J. Stratmann mit Wiss. Mitarb.*  
Z. n. b. A. — SR Pharmazie
- 714 Mathematik für Pharmazeuten (prs.) (Vorl. u. Seminar) [2-std.]  
*H.-J. Sattler*  
Z. n. b. A. — SR Pharmazie
- 715 Chemische Nomenklatur (prs.) [2-std.]  
*W. Back, G. Dannhardt, U. Pindur mit Wiss. Mitarb.*  
Z. n. b. A. — SR Pharmazie
- 716 Stereochemie (prs.) [2-std.]  
*W. Back, U. Pindur mit Wiss. Mitarb.*  
Z. n. b. A. — SR Pharmazie
- 717 Medizinische Chemie [2-std.]  
*G. Dannhardt mit Wiss. Mitarb.*  
Z. n. b. A. — SR Pharmazie
- Praktika**
- 718 Qualitative anorganische Analyse (prs.) [16-std.]  
*G. Dannhardt mit Wiss. Mitarb.*  
Mi-Fr — KR Pharmazie
- 719 Quantitative anorganische Analyse (prs.) [10-std.]  
*U. Pindur, J. Stratmann mit Wiss. Mitarb.*  
Do-Fr 8-12 — KR Pharmazie
- 720 Pharmazeutische Chemie-I (org.-chem. Arzneistoffe) (prs.) [15-std.]  
*W. Back, U. Pindur mit Wiss. Mitarb.*  
Z. n. V. — KR Pharmazie
- 721 Instrumentelle Analytik (prs.) [13-std.]  
*U. Pindur, H.-J. Sattler mit Wiss. Mitarb.*  
Z. n. b. A. — KR Pharmazie
- 722 Pharmazeutische Chemie II (Arzneibuchuntersuchungen) (prs.) [14-std.]  
*G. Dannhardt mit Wiss. Mitarb.*  
Z. n. b. A. — KR Pharmazie
- 723 Biochemische Untersuchungsmethoden einschl. klinische Chemie (prs.) [11-std.]  
*U. Pindur mit Wiss. Mitarb.*  
Mo-Mi — KR Pharmazie

Bioscientia ist ein Verbund leistungsstarker Laboratorien und gehört zu den führenden Anbietern auf dem Gebiet der modernen Laboratoriumsmedizin. Das Institut ist tätig für

- ✓ Krankenhäuser,
- ✓ niedergelassene Ärzte aller Fachrichtungen,
- ✓ staatliche und kommunale Auftraggeber,
- ✓ wissenschaftliche Institute und für
- ✓ Forschungseinrichtungen der Industrie.

Wir bieten unseren Einsendern Dienstleistungen von einer ausgezeichneten analytischen Qualität und eine kompetente labormedizinische Beratung.

Der hohe Qualitätsstandard wird durch ein umfangreiches internes Qualitätsmanagement und die ständige Zusammenarbeit mit nationalen und internationalen Referenzlaboratorien gewährleistet. Dazu gehört auch ein intensiver wissenschaftlicher Meinungs-austausch mit renommierten Hochschul-instituten.

Bioscientia • Institut für Laboruntersuchungen Ingelheim GmbH •  
Hamburger Str. 1 • 55218 Ingelheim

- 724 Pharmazeutische Chemie III (Toxikologie, Arzneimitteluntersuchungen) (prs.) [16-std.]  
*G. Dannhardt mit Wiss. Mitarb.*  
Z. n. b. A. — KR Pharmazie
- 725 Anleitung zu wissenschaftlichem Arbeiten (nur für Doktoranden) (prs.) [ganztägig]  
*W. Back, G. Dannhardt, S. Laufer, U. Pindur*  
Mo-Fr 8-16 — Institut f. Pharmazie
- 734 Arzneiformenlehre I (prs.) [6-std.]  
*F. Moll, A. Braun mit Wiss. Mitarb.*  
Di, Fr 8-14 — KR Pharmazie  
(in 2 Parallelkursen)
- 735 Anleitung zu wissenschaftlichem Arbeiten (nur für Doktoranden) (prs.) [ganztägig]  
*F. Moll*  
Mo-Fr 8-16 — Institut f. Pharmazie

## PHARMAZEUTISCHE TECHNOLOGIE

### Vorlesungen

- 726 Arzneiformenlehre I (Biopharmazeutische Grundlagen) [2-std.]  
*F. Moll*  
Do 8-10 — SR Pharmazie
- 727 Grundlagen der Arzneiformenlehre II [1-std.]  
*A. Braun*  
Di 15-16 — SR Pharmazie
- 728 Grundlagen der Ernährungslehre II [1-std.]  
*H. Bender*  
Mi 16-17 — SR Pharmazie
- 729 Qualitätssicherung in der pharmazeutischen Industrie [1-std.]  
*H. Häusler*  
Mi 8-9 — SR Pharmazie
- 730 Klinische Pharmazie II [1-std.]  
*I. Krämer*  
Di 8-9 — SR Pharmazie

### Seminare

- 731 Pharmazeutisch-technologische und biopharmazeutische Analysemethoden (prs.) [1-std.]  
*F. Moll mit Wiss. Mitarb.*  
Di 16-17 — SR Pharmazie
- 732 Anforderungen des Arzneibuchs an die Herstellung von Arzneiformen (prs.) [1-std.]  
*F. Moll, A. Braun mit Wiss. Mitarb.*  
Z. n. b. A. — SR Pharmazie

### Praktika

- 733 Arzneiformenlehre II (prs.) [19-std.]  
*F. Moll, A. Braun mit Wiss. Mitarb.*  
Mo-Fr — KR Pharmazie  
(in 5 Parallelkursen)

## PHARMAZEUTISCHE BIOLOGIE

### Vorlesungen

- 736 Morphologie, Anatomie, Histologie und Cytologie der Pflanzen [3-std.]  
*M. Grubert*  
Di 8-10, Mi 8-9 — SR Pharmazie
- 737 Grundlagen der Biologie für Pharmazeuten: Entwicklungsphysiologie und Genetik [1-std.]  
*J. Stöckigt*  
Mo 9-10 — SR Pharmazie
- 738 Pharmazeutische Biologie: Teil II [2-std.]  
*J. Stöckigt*  
Do 15.30-17 — SR Pharmazie

### Praktika, Übungen und Exkursionen

- 739 Pharmazeutische Biologie I (Morphologie und Anatomie) (prs.) [4-std.]  
*J. Stöckigt, M. Grubert mit Wiss. Mitarb.*  
Z. w. bekanntgegeben — KR Pharmazie
- 740 Cytologische und histochemische Grundlagen der Biologie (prs.) [2-std.]  
*J. Stöckigt, M. Grubert mit Wiss. Mitarb.*  
Z. w. bekanntgegeben — KR Pharmazie
- 741 Pharmazeutische Biologie II (Drogenuntersuchungen) (prs.) [3-std.]  
*J. Stöckigt, M. Grubert mit Wiss. Mitarb.*  
Z. w. bekanntgegeben — KR Pharmazie
- 742 Pharmazeutische Biologie III (Phytochemische Methoden und Arzneibuchuntersuchungen) (Seminar 1-stdg.) (prs.) [8-std.]  
*J. Stöckigt mit Wiss. Mitarb.*  
Z. w. bekanntgegeben — KR Pharmazie  
(für das 6. Semester)
- 743 Übungen zu den pharmazeutisch-biologischen Praktika I u. II (prs.)  
*J. Stöckigt, M. Grubert mit Wiss. Mitarb.*  
Fr 9-13 — KR Pharmazie
- 744 Anleitung zu wissenschaftlichem Arbeiten (nur für Doktoranden) (prs.) [ganztägig]  
*J. Stöckigt*  
Institut f. Pharmazie

## PHARMAKOLOGIE UND TOXIKOLOGIE

## Vorlesungen

- 745 Pharmakologie und Toxikologie I (für Pharmazeuten, Biologen und Chemiker) [2-std.]  
*B. Epe*  
 Di 17-19 — SR Pharmazie
- 746 Arzneimittelinteraktionen [1-std.]  
*S. Härter*  
 Mo 10-11 — SR Pharmazie

## Seminare

- 747 Metabolische Prozessierung kanzerogener Stoffe und Mechanismen der Tumorentstehung (für Chemiker, Biologen u. Pharmazeuten, 5. Stud.pl.-Sem.) (prs.) [2-std.]  
*F. Oesch*  
 ca. 14-tägl.: Fr 16 s. t.-18 — SREG Verfügungsgebäude  
 s. Aushang

- 748 Biosynthese reaktiver Metabolite, DNS-Schäden und zelluläre Folgen (prs.) [3-std.]  
*F. Oesch*  
 ca. 14-tägl.: Mo 8.30-10.45 — SREG Verfügungsgebäude  
 (Literaturseminar für fortgeschrittene Chemiker, Biologen u. Pharmazeuten, ab 9. Stud.pl.-Sem.; Voraussetzung: Vorherige Teilnahme am Seminar »Metabolische Prozessierung kanzerogener Stoffe und Mechanismen der Tumorentstehung« für 4. Sem.). Termine s. Aushang
- 749 Pharmakologisches Seminar für Naturwissenschaftler  
*B. Epe*  
 Fr. 13.15-16.30 — SR Pharmazie



## AKTIV HELFEN

Die Versorgung der Apotheken  
 ist unsere Hauptaufgabe.

- Mit Arzneimitteln.
- Mit Informationen.
- Mit Dienstleistungen.

Mehrmals täglich. Bundesweit.

**PHOENIX**  
 Pharmaproduktionsgesellschaft & Co

**Praktika**

- 750 Pharmakologisch-toxikologischer Demonstrationenkursus für Pharmazeuten (prs.) [8-std.]  
 • Teil A (Seminare)  
*B. Epe*  
 Fr 13.15-16.30 — SR Pharmazie  
 • Teil B (Demonstrationen)  
*K.-L. Platt, H. Kilbinger*  
 Z. n. V. — Hochhaus d. Med. Inst.  
 • Teil C (Blockpraktikum)  
*B. Epe mit Wiss. Mitarb.*  
 10 Tage vor Vorlesungsbeginn — KR Pharmazie
- 751 Forschungspraktikum biochemische Pharmakologie und Toxikologie  
*B. Epe mit Wiss. Mitarb.*  
 s. Aushang — KR Pharmazie  
 sechs Wochen in der vorlesungsfreien Zeit
- 752 Anleitung zu wissenschaftlichem Arbeiten (prs.) [ganztägig]  
*B. Epe, F. Oesch*  
 Z. w. noch bekanntgegeben — Inst. f. Pharmazie, Inst. f. Toxikologie

**ANDERE GEBIETE****Vorlesungen**

- 753 Grundlagen der Anatomie und Physiologie für Pharmazeuten [2-std.]  
*G. Böhmer, W. Müller-Klieser, P. Vaupel*  
 Di 13 s. t.-14.30 — SR Pharmazie
- 754 Pathophysiologie für Pharmazeuten [2-std.]  
*G. Böhmer, W. Müller-Klieser, P. Vaupel*  
 Do 13 s. t.-14.30 — SR Pharmazie
- 755 Medizinische Mikrobiologie, Immunbiologie u. Hygiene f. Pharmazeuten [2-std.]  
*M. Loos, M. Mäurer, F. Petry*  
 Do 11-13 — SR Pharmazie
- 756 Geschichte der Naturwissenschaften unter besonderer Berücksichtigung der Pharmazie [1-std.]  
*P. Heilmann*  
 Mo 14-15 — SR Pharmazie

- 757 Spezielle Rechtsgebiete für Apotheker [2-std.]  
*W. Fresenius*  
 Mi 13-15 — SR Pharmazie
- 758 Wissenschaftliches Kolloquium  
*Die Professoren des Instituts f. Pharmazie*  
 Fr 11 n. V. — SR Pharmazie
- 759 Seminar für Doktoranden  
*Die Professoren des Instituts f. Pharmazie*  
 Fr 11 n. Vereinbarung — SR Pharmazie

**Praktika und Seminare**

- 760 Medizinische Mikrobiologie mit praktischen Übungen für Pharmazeuten (prs.) [3-std.]  
*M. Loos, M. Mäurer, F. Petry*  
 Mi 16.30-19.00 — Hochhaus Theoret. Medizin, KS Med. Mikrobiologie, ptr.
- 761 Pharmazeutische und medizinische Terminologie mit Exkursion (prs.) [2-std.]  
*P. Heilmann*  
 Mo 15-17 — SR Pharmazie
- 762 Interdisziplinäre Veranstaltung: Fertigarzneimittel [1-std.]  
*Die Professoren des Instituts für Pharmazie*  
 Z. w. noch bekanntgegeben — SR Pharmazie
- 763 Kursus der Physiologie (prs.) [4,5-std.]  
*G. Böhmer, W. Müller-Klieser, P. Vaupel, R. Zander mit Wiss. Mitarb.*  
 Mi 13.30-17 — Praktikumsräume des Instituts f. Physiologie  
 (2 Parallelkurse)
- 764 Physikalisch-chemische Übungen für Pharmazeuten (prs.) [2-std.]  
*R. Kirste, V. Böhmer*  
 Z. u. O. n. b. A.
- 765 Übungen zur Physikalischen Chemie für Lehramtskandidaten und Pharmazeuten [2-std.]  
*R. Kirste*  
 Mi, Do 12-13 — Leseraum SB I



## Fachbereich 21: Biologie

- Postanschrift:  
Fachbereich Biologie,  
55099 Mainz, Fax 39-35 00
- Besucheranschrift: Gresemundweg 2
- Dekan: Univ.-Prof. Dr. Albrecht FISCHER, Müllerweg 6, Zi. 00-323, Tel. 39-27 38
- Prodekan: Univ.-Prof. Dr. Erwin SCHMIDT, Becherweg 32, Tel. 39-52 24
- Dekanat: Dr. Rainer ZERBE, Zi. 01-223, Tel. 39-25 48, Sprechzeiten Mo, Mi, Fr 9-11;
- Dr. Philipp BAUR, Zi. 01-224, Tel. 39-25 19, Fax 39-39 33;
- Marion MENNINGER, Zi. 01-214, Tel. 39-28 00, Sprechzeiten Mo-Fr 10-12
- Prüfungsamt: Dr. Ilona EISENBEIS, Zi. 01-216, Tel. 39-33 29, Sprechzeiten Mo-Fr 10-12
- Bibliotheksbeauftragte:  
Dipl.-Bibliothekarin und -Biologin  
Barbara ALBRECHT, Tel. 39-22 43/42 69,  
Bentzelweg 4, Raum 02-463

### Informationen für Studierende

#### Studienfächer und -abschlussmöglichkeiten

- Biologie:  
Diplom; Promotion, die eine Abschlußprüfung voraussetzt; Erste Staatsprüfung für das Lehramt an Gymnasien.  
Für den Lehramtsstudiengang Gymnasium erfolgt die Bewerbung an das Studierendensekretariat der Johannes Gutenberg-Universität, für den Diplom-Studiengang an die ZVS, Sonnenstr. 171, 44128 Dortmund (Allgemeines Auswahlverfahren).
- Anthropologie: Magisterprüfung.  
Die Bewerbung für den Magisterstudiengang erfolgt an das Studierendensekretariat der Johannes Gutenberg-Universität Mainz.

#### Einführungsveranstaltung für Studienanfänger, Fach- und Hochschulortwechsler

Donnerstag, 23. Oktober 1997, 10-12, Hs 18 (Becherweg 9)

#### Studienfachberatung

- Biologie:  
Dr. R. ZERBE, Gresemundweg 2,  
Zi. 01-223, Tel. 39-25 48
- Botanik: Univ.-Prof. Dr. H. PAULSEN, Müllerweg 6, Zi. 00-125, Tel. 39-46 33/46 70,  
Dr. B. KLINGENBERG, Müllerweg 6,  
Zi. 01-272, Tel. 39-28 73;  
Prof. Dr. D. LÜPNITZ, Bentzelweg 9b,  
Zi. 20, Tel. 39-26 27
- Zoologie:  
Univ.-Prof. Dr. C. VON CAMPENHAUSEN,  
Colonel-Kleinmann-Weg 2 (SB II),  
Zi. 04-151, Tel. 39-24 63;  
Univ.-Prof. Dr. A. FISCHER,  
Müllerweg 6, Zi. 00-323, Tel. 39-25 77;

- Univ.-Prof. Dr. J. MARKL,  
Müllerweg 6, Zi. 01-235, Tel. 39-23 14
- Anthropologie:  
Univ.-Prof. Dr. W. BERNHARD,  
Colonel-Kleinmann-Weg 2 (SB II),  
Zi. 02-342, Tel. 39-37 46/23 13;  
Prof. Dr. W. HENKE,  
Colonel-Kleinmann-Weg 2 (SB II),  
Zi. 02-233, Tel. 39-23 98
- Genetik:  
Univ.-Prof. E. GATEFF, Ph. D.,  
Becherweg 32, Tel. 39-58 42
- Mikrobiologie:  
Univ.-Prof. Dr. H. König,  
Becherweg 15, Zi. 00-525, Tel. 39-26 62,  
Dr. P. PFEIFFER  
Becherweg 15, Zi. 01-557, Tel. 39-35 42
- Molekulare Biophysik:  
Univ.-Prof. Dr. H. DECKER,  
Welderweg 26, Tel. 39-35 79
- Molekulargenetik:  
Univ.-Prof. Dr. E. R. SCHMIDT,  
Becherweg 32, Zi. 01-126, Tel. 39-52 24
- in der vorlesungsfreien Zeit vom 1. bis 17. Oktober 1997
  - Biologie, Zoologie, Anthropologie, Genetik, Molekulargenetik, Mikrobiologie, Allg. Botanik: wie in der Vorlesungszeit
  - Spez. Botanik:  
LÜPNITZ, Di, Fr, jeweils 11-12
- in der Studieneinführungswoche vom 20. bis 24. Oktober 1997
  - Biologie: ZERBE, Mo, Mi, Fr 9-11
  - Botanik: PAULSEN n. V., KLINGENBERG, Mi 11-12, LÜPNITZ, Di 11-12

- Zoologie: FISCHER, Di, Do 11-12, VON CAMPENHAUSEN, n. V., MARKL, n. V.
- Anthropologie: BERNHARD, Mo 10-12, HENKE, Mo 10-12
- Genetik: GATEFF, n. tel. V.
- Mikrobiologie: KÖNIG, Do 14-15, PFEIFFER, Mo 10-12
- Molekulargenetik: SCHMIDT, Mo 10-12
- in der Vorlesungszeit vom 27. Oktober 1997 bis 20. Februar 1998
  - Biologie: ZERBE, Mo, Mi, Fr 9-11
  - Botanik: PAULSEN, n. V., KLINGENBERG, Mi 14-16, LÜPNITZ, Di, Fr 11-12
  - Zoologie: FISCHER, Di, Do 11-12, VON CAMPENHAUSEN, n. V., MARKL, n. V.
  - Anthropologie: BERNHARD, Mo, Di 10-12, HENKE, Mo, Di 10-12
  - Genetik: GATEFF, Do 15-16
  - Molekulargenetik: SCHMIDT, Mo 10-12
  - Mikrobiologie: H. KÖNIG, Do 14-15, Dr. P. PFEIFFER, Mo 10-12
  - Molekulare Biophysik: DECKER, n. V.
- in der vorlesungsfreien Zeit vom 23. Februar bis 31. März 1998
  - Biologie, Zoologie, Anthropologie, Genetik, Mikrobiologie, Molekulargenetik, Allg. Botanik: wie in der Studieneinführungswoche
  - Spez. Botanik: LÜPNITZ, Di, Fr, jeweils 11-12

### Studienberatung

- Allgemeine Studienangelegenheiten, Zulassungsfragen: Dr. R. ZERBE, Gresemundweg 2, Zi. 01-223, Sprechzeiten Mo, Mi, Fr 9-11; M. MENNINGER, Gresemundweg 2, Zi. 01-214, Sprechzeiten Mo-Fr 10-12
- Promotions- und Habilitationsangelegenheiten: Dr. P. BAUR, Gresemundweg 2, Zi. 01-224, Sprechzeiten Mo-Fr 10-12
- Prüfungsangelegenheiten: Dr. I. EISENBEIS, Gresemundweg 2, Zi. 01-216, Sprechzeiten Mo-Fr 10-12
- Förderungsberatung – Wiss. Nachwuchs: Univ.-Prof. Dr. G. WEGENER, Institut für Zoologie, Becherweg 9, 1. Stock, Raum 01-323, Tel. 39-23 15, Sprechzeiten Mo 10-11
- BAföG: Univ.-Prof. Dr. A. SIEGERT, Institut für Spezielle Botanik, Altbau Biologie, Müllerweg 6, Zi. 00-282, Tel. 39-26 30, Sprechzeiten Do 12-14  
Stellvertreter: Univ.-Prof. Dr. A. DORN, Institut für Zoologie, Tel. 39-42 67, Sprechstd. Do 9-10

### Vertrauensdozent für ausländische Studierende

Univ.-Prof. Dr. G. WEGENER, Institut für Zoologie, Becherweg 9, 1. Stock, Raum 01-323, Tel. 39-23 15, Sprechzeiten Mo 11-12

### Studien-, Prüfungs- und Promotionsordnungen

#### *Lehramt an Gymnasien:*

Die Studienordnung für ein Studium im Fach Biologie mit dem Abschluß der Ersten Staatsprüfung für das Lehramt an Gymnasien an der Johannes Gutenberg-Universität Mainz ist im Dekanat und im Prüfungsamt erhältlich, ebenso die Ordnung über die Zwischenprüfung.

Die Landesverordnung über die Erste Staatsprüfung für das Lehramt an Gymnasien ist im Buchhandel erhältlich und im Dekanat einsehbar (Kopiervorlage).

- Prüfungsamt: s. S. 71

#### *Diplom:*

Die Studienordnung für ein Studium im Fach Biologie mit dem Abschluß der Diplomprüfung in Biologie an der Johannes Gutenberg-Universität Mainz ist im Dekanat und im Prüfungsamt erhältlich. Dort ist ebenfalls die Ordnung für die Diplomprüfung in Biologie an der Johannes Gutenberg-Universität Mainz erhältlich.

- Prüfungsausschuß: Vorsitzender: Univ.-Prof. Dr. G. TECHNAU; Stellvertreter: Univ.-Prof. Dr. J. MARKL, Geschäftsstelle: Dr. Ilona EISENBEIS, Gresemundweg 2, Zi. 01-216, Tel. 39-33 29, Sprechzeiten Mo-Fr 10-12

#### *Promotion/Habilitation:*

Die Prüfungsordnungen der Fachbereiche 17 Mathematik, 18 Physik, 19 Chemie und Pharmazie, 21 Biologie, 22 Geowissenschaften der Johannes Gutenberg-Universität sind im Dekanat erhältlich.

### Fachpraktikum für Lehramtsstudierende

s. S. 54

Termine für die Vorbesprechung und endgültige Anmeldung werden per Aushang bekanntgegeben.

**Anschrift der Fachschaft**

- Biologie: Müllerweg 6, R 14, Tel. 39-42 17, Fax 39-39 32

Erste Vorlesungswoche täglich 11-12 studentische Studienberatung. Weitere Öffnungszeiten: s. Aushänge

**Wissenschaftliche Einrichtungen**

Integrierte wissenschaftliche Einrichtungen mit eigener Leitung und eigener Verwaltung.

**Institut für Allgemeine Botanik**

- Besucheranschrift: Müllerweg 6
- Geschäftsführender Leiter: Univ.-Prof. Dr. H. PAULSEN, Tel. 39-46 33  
Sekretariat: Annelie DRYBURGH, Tel. 39-46 70, Fax 39-37 87
- Verwaltung: Dr. B. KLINGENBERG, Tel. 39-28 73,  
Sekretariat: Ingrid KRÄMER, Dipl.-Biol. Simone WOHLFAHRT, Tel. 39-22 99, Fax 39-30 75
- Universitätsprofessoren: Dr. H. PAULSEN, Tel. 39-46 33,  
Dr. G. ROTHE, Tel. u. Fax 39-25 35,  
Dr. W. WERNICKE, Tel. 39-31 27
- Hochschulassistent: Dr. G. OCHS, Tel. 39-34 14, Dr. M. RICHTER, Tel. 39-31 66
- Wiss. Mitarbeiter: Dr. P. BEUTELMANN, B. HEINEMANN, Dr. S. HOBE, Dr. B. KLINGENBERG, C. von MELTZER, Dr. K. MENZEL, Dr. M. MEYER, Dr. M. RELLE, Dr. W. RÜHLE, Dr. V. SCHMID, Dr. V. SCHMITT, J. SCHRÖDER, W. SEIDEL-GUYE-NOT, O. WERNER
- Institutsbibliothek Botanik und Zoologie: Bentzelweg 4, Raum 02-463, Tel. 39-42 69,  
Vorlesungszeit: Mo-Fr 9-12, Mo-Do 13-16,  
vorlesungsfreie Zeit: Mo-Do 10-12 u. n. V.

**Institut für Spezielle Botanik und Botanischer Garten**

- Besucheranschrift: Bentzelweg 9a und 9b
- Geschäftsführender Leiter: Univ.-Prof. J. W. KADEREIT, Ph. D., Tel. 39-25 33, Sekretariat: Dipl.-Biol. Angelika SCHMITT, Tel. 39-25 33, Fax 39-35 24
- Universitätsprofessoren: J. W. KADEREIT, Ph. D., Tel. 39-37 55,  
Akad. Direktor Dr. D. LÜPNITZ, Tel. 39-26 27,  
Dr. A. SIEGERT, Tel. 39-26 30,  
Hochschulassistent: Dr. P. COMES, Tel. 39-41 03
- Wiss. Mitarbeiter: M. BECKER, G. CLAUSING, G. DUBITZKY, K.

GUTSCHE, Dr. G. HAUSNER, Dr. U. HECKER, Dr. W. LICHT, M. THIV

- Institutsbibliothek: s. unter Institut für Allgemeine Botanik

**Institut für Zoologie**

- Besucheranschrift: Müllerweg 6
- Geschäftsführender Leiter: Univ.-Prof. Dr. J. MARKL, Tel. 39-23 14, Fax 39-46 52  
Stellvertreter: Univ.-Prof. Dr. A. FISCHER, Tel. 39-25 77, Fax 39-38 35
- Verwaltung und Leitung der gemeinsamen Einrichtungen: Dr. F. DEPOIX, Tel. 39-28 78, Fax 39-51 12,  
Sekretariat: Christiane FRIERSON, Brigitte QUINTEN-KOCH, Tel. 39-25 86, Fax 39-51 12
- Universitätsprofessoren: Dr. C. VON CAMPENHAUSEN, Tel. 39-24 63,  
Dr. A. DORN, Tel. 39-42 67,  
Dr. A. FISCHER, Tel. 39-25 77,  
Dr. J. MARKL, Tel. 39-23 14,  
Dr. J. MARTENS, Tel. 39-26 75,  
Dr. C. NEUMEYER, Tel. 39-34 19,  
Dr. R. RUPPRECHT, Tel. 39-26 59,  
Dr. A. SEITZ, Tel. 39-44 11,  
Dr. G. WEGENER, Tel. 39-23 15,  
N.N., Tel. 39-51 48
- Hochschuldozenten: Dr. A. DORRESTEIJN, Tel. 39-42 73,  
Dr. T. TEYKE, Tel. 39-44 83
- Habilitierte Bedienstete: Prof. Dr. habil. G. EISENBEIS, Tel. 39-25 74,  
Dr. habil. K. HONOMICHL, Tel. 39-31 24,  
Dr. habil. H.-J. POETHKE, Tel. 39-29 85
- Hochschulassistenten: Dr. U. HOEGER, Tel. 39-28 81,  
Dr. B. LIEB, Tel. 39-46 54,  
Dr. J. SCHRAMME, Tel. 39-33 79
- Wiss. Mitarbeiter: Dr. K. BEHREND, Dr. J. BEYER, M. CONRAD,  
Dr. K. CULLMANN, Dr. F. DEPOIX, Dr. W. GEBAUER, E. M. GRIEBELER, Dr. Dr. J. R. HARRIS,  
Dr. E.-S. HASSAN, Dr. J. JOHANNESSEN, Dr. A. KAISER, H. KELLER, Dr. R. KUHN, Dr. M.

LATZ, R. LENZ, C. M. LUETJENS, Dr. J. MÁTHÉ,  
C. MÁRKER, Dr. B. METZROTH, Dr. J. MÜLLER,  
B. NICKLAS-GÖRGEN, S. SICKOLD, A. STAHL-  
MANN, Dr. M. VEITH

- Institutsbibliothek:  
s. unter Institut für Allgemeine Botanik

### Abteilung Biologie für Mediziner

- Besucheranschrift: Bentzelweg 3
- Leitung:  
Univ.-Prof. Dr. F. ROMER, Tel. 39-28 79;  
Sekretariat: H. LESSMÖLLMANN,  
Tel. 39-28 79, Fax 39-38 40
- Wiss. Mitarbeiter:  
T. MARTAU, S. RIEMER, Dr. K.-J. THIERFELDER

### Institut für Genetik

- Besucheranschrift: Becherweg 32
- Geschäftsführender Leiter:  
Univ.-Prof. Dr. E. GATEFF, Tel. 39-58 42
- Institutssekretariat:  
Uta KESTNER, Tel. 39-58 43,  
A. MONCHIZADEH (vorm.),  
Tel. 39-58 43
- Universitätsprofessoren:  
E. GATEFF, Ph. D., Tel. 39-58 42,  
Dr. G. M. TECHNAU, Tel. 39-53 41  
Sekretariat:  
Rosemarie EBENRECHT, Tel. 39-33 50
- Hochschulassistentin:  
Dr. U. KURZIK-DUMKE, Tel. 39-58 44
- Wiss. Mitarbeiter:  
I. CANAMAS, J. CZAJA, N. DESHPANDE, R.  
DIETRICH, Dipl.-Biol. N. HABTEMICHAEL, Dr.  
T. LÖFFLER, Dr. L. MEADOWS, Dr. R. POPPE, C.  
RICKERT, H. SCHMIDT, Dr. R. URBACH, Dr. J.  
URBAN, O. VEF
- Institutsbibliothek: Becherweg 32,  
Mo-Fr 10-12, Di-Do 14-15

### Institut für Molekulargenetik, gentechnologische Sicherheitsforschung und Beratung

- Besucheranschrift: Becherweg 32
- Leitung: Univ.-Prof. Dr. E. R. SCHMIDT,  
Tel. 39-52 24, Fax 39-53 46, [schmidt@molgen.  
biologie.uni-mainz.de]  
Sekretariat: Beth IHM (vorm.), Tel. 39-52 24/  
53 42, Fax 39-53 46, [ihm@mzdmza.zdv.uni-  
mainz.de]
- Universitätsprofessoren: N.N. Tel. 39-57 25, Dr.  
E. R. SCHMIDT, Tel. 39-52 24

- Wiss. Mitarbeiter:

C. AMID, A. BAHR, S.-E. BIKAR, A. DRECH-  
SEL-SCHMITT, Dr. R. C. FELDMANN, S. H.  
FRIEDL, Dr. T. HANKELN, H. KOEPF, Dr. C.  
KRAEMER, R. SCHRANK, B. WEIL

### Institut für Anthropologie

- Besucheranschrift:  
Colonel-Kleinmann-Weg 2 (SB II), 2. Stock
- Leitung: Univ.-Prof.  
Dr. Dr. Dr. W. BERNHARD, Tel. 39-37 46,  
Sekretariat (vorm.): Ingeborg GIESEKE,  
Tel. 39-23 13, Fax 39-51 32
- Universitätsprofessoren:  
Dr. W. BERNHARD, Tel. 39-37 46/23 13,  
N.N., Tel. 39-28 71
- Habilitierte Bedienstete:  
Prof. Dr. habil. W. HENKE, Tel. 39-23 98  
Dr. habil. K. WOLF, Tel. 39-28 71
- Wissenschaftliche Mitarbeiter:  
D. JUNGSMANN, Dr. A. KEMKES-GROTTENT-  
HALER, U. KRENZER
- Institutsbibliothek:  
Colonel-Kleinmann-Weg 2 (SB II),  
Zi. 02-212, Mo-Do 10-12 u. 14-16, Fr 10-12

### Institut für Mikrobiologie und Weinforschung

- Besucheranschrift: Becherweg 15
- Geschäftsführender Leiter: Univ.-Prof. Dr. H.  
König, Tel. 39-46 34,  
Sekretariat: N. N., Tel. 39-26 62, Fax 39-26 95
- Universitätsprofessoren:  
Dr. H. KÖNIG, Tel. 39-46 34  
Dr. G. UNDEN, Tel. 39-35 50
- Wiss. Mitarbeiter:  
Dr. M. BERCHTOLD, F. EMTIAZI, J. FRÖHLICH,  
N. PAVLUS, Dr. P. PFEIFFER, Dr. J. SCHIRAWSKI
- Institutsbibliothek:  
Becherweg 15, vormittags n. V.

### Institut für Molekulare Biophysik

- Besucheranschrift: Welderweg 26
- Leitung:  
Univ.-Prof. Dr. H. DECKER, Tel. 39-35 70/35 79,  
[had@biophysik.biologie.uni-mainz.de]
- Sekretariat: Dipl.-Biol., Dipl.-Bibl. Gabriele  
DICK, Tel. 39-35 79, Fax 39-35 57  
[gdick@biophysik.biologie.uni-mainz.de]
- Wiss. Mitarbeiter:  
W. CONZE, Dr. H. HARTMANN, Dr. N. HELL-  
MANN, R. HÜBLER

## Personalteil

Sprechstunden finden, sofern nicht anders angekündigt, im Anschluß an die Lehrveranstaltungen statt.

### Bedienstete der Universität

#### Professoren

##### UNIVERSITÄTSPROFESSOREN AUF LEBENSZEIT

- ANDRES, Gert, Dr. phil. (pensioniert), *Zoologie*. Privat: Königshütter Str. 13, 55131 Mainz, Tel. 5 65 42
- BERNHARD, Wolfram, Dr. phil., Dr. rer. nat., Dr. med., Dipl.-Psychol., *Anthropologie*, Tel. 39-37 46/23 13. Privat: Am Linsenberg 20, 55131 Mainz, Tel. 22 44 50
- BRAUN, Rudolf, Dr. rer. nat. (pensioniert), *Zoologie*. Privat: St.-Sebastian-Str. 25, 55128 Mainz, Tel. 3 44 04
- CAMPENHAUSEN, Christoph von, Dr. rer. nat., *Zoologie, Biophysik*, Tel. 39-24 63, Fax 39-54 43, [campenha@goofoo.zdv.uni-mainz.de], Sprechstd. n. V. Privat: Bebelstr. 50, 55128 Mainz, Tel. 3 44 11
- DECKER, Heinz, Dr. rer. nat., *Molekulare Biophysik*, Welderweg 26, Tel. 39-35 70/35 79, [decker@biophysik.biologie.uni-mainz.de]. Privat: Liebermannstr. 39, 55127 Mainz, Tel. 7 19 83
- DORN, August, Dr. rer. nat., *Zoologie*, Tel. 39-42 67. Privat: Im Zwetschenfeld 22, 55246 Mainz, Tel. (0 61 34) 6 12 22
- DORN, Emmi, Dr. rer. nat. (pensioniert), *Zoologie*. Privat: Titusstr. 62, 60439 Frankfurt, Tel. (0 69) 57 25 42
- FISCHER, Albrecht, Dr. rer. nat., *Zoologie*, Tel. 39-25 77, [afischer@mzdmza.zdv.uni-mainz.de]. Privat: Kaninchenpfad 3, 55128 Mainz, Tel. 33 86 91
- GATEFF, Elisabeth, Ph. D., *Genetik*, Tel. 39-58 42. Privat: An der Kirchenpforte 35, 55128 Mainz, Tel. 36 46 48
- HARTL, Dimitri, Dr. rer. nat. (pensioniert), *Spezielle Botanik*. Privat: Löwenstein 10, 55494 Dichtelbach, Tel. (0 67 64) 5 08
- HÖHN, Karl, Dr. phil. nat. (emeritiert), *Botanik*, Tel. 39-23 22. Privat: Am Gonsenheimer Spieß 6, 55122 Mainz, Tel. 38 14 07
- KADEREIT, Joachim W., Ph. D., *Spezielle Botanik*, Tel. 39-37 55, [kaderreit@mzdmza.zdv.uni-mainz.de], Sprechstd. n. V. Privat: Engelstr. 31, 55124 Mainz, Tel. 4 60 77
- KÖNIG, Helmut, Dr. rer. nat., *Mikrobiologie und Weinwissenschaft*, Tel. 39-46 34. Privat: Am Grauen Stein 13, 55218 Ingelheim, Tel. (0 61 32) 43 14 46
- MARKL, Jürgen, Dr. rer. nat., *Zoologie*, Müllerweg 6, Tel. 39-23 14, [jmarkl@uzomai.biologie.uni-mainz.de]. Privat: An der Mahlsteig 12, 55296 Gau-Bischofsheim, Tel. (0 61 35) 86 78
- MARTENS, Jochen, Dr. rer. nat., *Zoologie*, Tel. 39-26 75. Privat: Draiser Str. 64, 55128 Mainz, Tel. 36 34 88
- NEUMEYER, Christa, Dr. rer. nat., *Zoologie*, Tel. 39-34 19, [neumeyer@mzdmza.zdv.uni-mainz.de]. Privat: Gaustr. 24, 55116 Mainz, Tel. 22 24 79
- PAULSEN, Harald, Dr. rer. nat., *Allgemeine Botanik*, Tel. 39-46 33/46 70, [paulsen@goofoo.zdv.uni-mainz.de]. Privat: Anemonenweg 38, 55129 Mainz, Tel. (0 61 36) 95 85 65
- RADLER, Ferdinand, Dr. rer. nat. (emeritiert), *Mikrobiologie und Weinwissenschaft*, Tel. 39-26 62. Privat: Pfarrer-Stockheimer-Str. 16, 55128 Mainz, Tel. 3 48 05
- REINBOTH, Rudolf, Dr. h. c., Dr. rer. nat. (pensioniert), *Zoologie*, Tel. 39-25 24. Privat: Berliner Str. 29, 55131 Mainz, Tel. 5 16 21
- ROMER, Franz, Dr. rer. nat., *Biologie für Mediziner*, Geb. 1422, R 10, Tel. 39-28 79. Privat: Im Herrengarten 14, 55263 Wackernheim, Tel. (0 61 32) 5 88 80
- ROTHE, Gunter, Dr. rer. nat., *Allgemeine Botanik*, Tel. 39-25 35, [rothe@mzdmza.zdv.uni-mainz.de]. Privat: Eleonorenstr. 40, 55124 Mainz
- RUPPRECHT, Rainer, Dr. rer. nat., *Zoologie*, Tel. 39-26 59. Privat: Am Gonsenheimer Spieß 21, 55122 Mainz, Tel. 38 72 97
- SACHSSE, Walter, Dr. med. (pensioniert), *Molekulargenetik*, Tel. 39-57 25, Sprechstd. n. V. Privat: Carl-Zuckmayer-Str. 13, 55127 Mainz, Tel. 47 75 76
- SCHMIDT, Erwin R., Dr., *Molekulargenetik*, Tel. 39-52 24, [eschmidt@mzdmza.zdv.uni-mainz.de]. Privat: Robert-Koch-Str. 6, 55270 Ober-Olm, Tel. (0 61 36) 8 52 46
- SEITZ, Alfred, Dr. rer. nat., *Zoologie*, Tel. 39-44 11, [seitz@perdix.biologie.uni-mainz.de]

- SIEGERT, Albrecht, Dr. rer. nat., *Spezielle Botanik*, Tel. 39-26 30. Privat: Weidenweg 8, 55270 Zornheim
- TECHNAU, Gerhard M., Dr. rer. nat., *Genetik*, Tel. 39-53 41. Privat: Schillerstr. 19, 55288 Udenheim, Tel. (0 67 32) 6 27 55
- THOMAS, Erhard, Dr. rer. nat. (pensioniert), *Zoologie*, Tel. 39-26 78. Privat: Schillerstr. 10, 55257 Budenheim, Tel. (0 61 39) 67 62
- UNDEN, Gottfried, Dr. rer. nat., *Mikrobiologie und Weinwissenschaft*, Tel. 39-35 50, [unden@mzdmza.zdv.uni-mainz.de]. Privat: Unterer Kuchelberg 7, 55296 Gau-Bischofsheim, Tel. (0 61 35) 63 05
- URICH, Klaus, Dr. rer. nat. (emeritiert), *Zoologie*. Privat: Niklas-Vogt-Str. 25, 55131 Mainz, Tel. 8 24 50
- VOGEL, Stefan, Dr. rer. nat. (pensioniert), *Spezielle Botanik*. Privat: Am Steinfeld 11-6, A-2344 Maria Enzersdorf, Tel. (00 43 22 36) 2 11 37
- WEBER, Hans, Dr. rer. nat. (emeritiert), *Spezielle Botanik*. Privat: Oechsnerstr. 10, 55131 Mainz, Tel. 5 38 48
- WEGENER, Gerhard, Dr. rer. nat., *Zoologie*, Tel. 39-23 15. Privat: Kerschensteinerstr. 3, 55122 Mainz, Tel. 38 77 17
- WERNICKE, Wolfgang, Dr. rer. nat., *Allgemeine Botanik*, Tel. 39-31 27, [wernicke@mzdmza.zdv.uni-mainz.de]
- WILD, Aloysius, Dr. rer. nat. (pensioniert), *Allgemeine Botanik*, Tel. 39-26 88, [wild@mzdmza.zdv.uni-mainz.de]. Privat: Neuwiesenstr. 36, 60528 Frankfurt, Tel. (0 69) 67 68 74

### Hochschuldozenten

- DORRESTEIJN, Adrian, Dr. rer. nat., Institut für Zoologie, Tel. 39-42 73, [dorreste@mzdmza.zdv.uni-mainz.de].
- TEYKE, Thomas, Dr. rer. nat., Institut für Zoologie, Tel. 39-44 83, Fax 39-54 43, [teyke@mzdmza.zdv.uni-mainz.de]

### Habilitierte Bedienstete

- EISENBEIS, Gerhard, Dr. rer. nat., apl. Prof., Akad. Dir., Institut für Zoologie, Tel. 39-25 74. Privat: Friedrich-von-Pfeiffer-Weg 8, 55128 Mainz, Tel. 38 34 30, [eisenbei@mzdmza.zdv.uni-mainz.de]
- HENKE, Winfried, Dr. rer. nat., apl. Prof., Akad. Dir., Institut für Anthropologie, Tel. 39-23 98, [erasmus@wilbur.zdv.uni-mainz.de]. Privat: Tel. 50 99 73
- HONOMICHL, Klaus, Dr. rer. nat. habil., Institut für Zoologie, Tel. 39-31 24. Privat: Goethestr. 1, 55271 Stackeden-Elshem, Tel. (0 61 30) 16 47

- LÜPNITZ, Dieter, Prof., Dr. rer. nat., Akad. Dir., Institut für Spezielle Botanik, Tel. 39-26 27, Sprechst. Di, Fr 11-12. Privat: Schillerstr. 24, 55088 Udenheim, Tel. (0 67 32) 6 25 88
- POETHKE, Hans-Joachim, Dr. rer. nat. habil., Institut für Zoologie, Tel. 39-29 85
- WOLF, Klaus, Dr. rer. nat. habil., Institut für Anthropologie, Tel. 39-28 71

### Hochschulassistenten

- BERCHTOLD, Manfred, Dr. rer. nat., Institut für Mikrobiologie und Weinforschung, Tel. 39-35 43. Privat: Am Alten Weg 33, 55127 Mainz
- COMES, Peter, Dr. rer. nat., Institut für Spezielle Botanik, Tel. 39-42 83, [comes@mzdmza.zdv.uni-mainz.de]. Privat: Augustastr. 1, 55131 Mainz
- HOEGER, Ulrich, Dr. rer. nat., Institut für Zoologie, Tel. 39-28 81, [hoeger@mzdmza.zdv.uni-mainz.de]
- KURZIK-DUMKE, Ursula, Dr. rer. nat., Institut für Genetik, Tel. 39-58 44
- LIEB, Bernd, Dr. rer. nat., Inst. f. Zoologie, Tel. 39-46 54, [lieb@uzomai.biologie.uni-mainz.de]
- OCHS, Günter, Dr. rer. nat., Institut für Allgemeine Botanik, Tel. 39-34 14, [ochs@mzdmza.zdv.uni-mainz.de]
- RICHTER, Michael, Dr. rer. nat., Institut für Allgemeine Botanik, Tel. 39-31 66
- SCHRAMME, Jürgen, Dr. rer. nat., Institut für Zoologie, Tel. 39-33 79

### Wissenschaftliche Mitarbeiter

- ALBRECHT, Barbara, Dipl.-Biol., Dipl.-Bibliothekarin, Institutbibliothek Botanik und Zoologie, Tel. 39-22 43. Privat: Elsa-Brandström-Str. 77, 55124 Mainz
- AMID, Clara, Dipl.-Biol., Institut für Molekulargenetik, Tel. 39-53 42
- BAHR, André, Dipl.-Biol., Inst. f. Molekulargenetik, Tel. 39-53 42
- BECKER, Markus, Dipl.-Biol., Institut für Spezielle Botanik, Tel. 39-42 46, [beckm005@mail.uni-mainz.de]
- BEHREND, Konstantin, Dr. rer. nat., Akad. Oberrat, Institut für Zoologie, Tel. 39-33 79. Privat: Mühlweg 17, 55128 Mainz
- BEUTELMANN, Peter, Dr. rer. nat., Akad. Dir., Institut für Allgemeine Botanik, Tel. 39-33 26, [beutelma@mzdmza.zdv.uni-mainz.de]. Privat: Lannerstr. 79, 55270 Ober-Olm, Tel. (0 61 36) 8 72 49

- BEYER, Jens, Dr. rer. nat., Wiss. Ang., Institut für Zoologie, Tel. 39-31 25
- BTKAR, Sven-Ernö, Dipl.-Biol., Institut für Molekulargenetik, Tel. 39-57 48
- CANAMASAS, Itziar, Dipl.-Biol., Institut für Genetik, Tel. 39-52 23
- CLAUSING, Gudrun, Dipl.-Biol., Inst. f. Spezielle Botanik, Tel. 39-56 69, [clausing@mzdmza.zdv.uni-mainz.de]
- CONRAD, Matthias, Dipl.-Biol., Institut für Zoologie, Tel. 39-23 37
- CONZE, Werner, Dipl.-Biol., Institut für Molekulare Biophysik, Tel. 39-35 69
- CULLMANN, Klaus, Dr. rer. nat., Akad. Oberrat, Institut für Zoologie, Tel. 39-41 25. Privat: Hugo-Eckener-Str. 40, 55122 Mainz
- CZAJA, Joachim, Dipl.-Biol., Institut für Genetik, Tel. 39-52 23
- DEPOIX, Frank, Dr. rer. nat., Akad. Rat, Institut für Zoologie, Tel. 39-28 78, [depoix@uzomai.biologie.uni-mainz.de]. Privat: Obere Pfortenstraße 1, 55270 Zornheim, Tel. (061 36) 4 31 69
- DESPANDE, Nirupama, Dr., Institut für Genetik, Tel. 39-32 93
- DITTRICH, Rainer, Dipl.-Biol., Institut für Genetik, Tel. 39-32 93
- DRECHSEL-SCHMITT, Angelika, Dipl.-Biol., Institut für Molekulargenetik, Tel. 39-53 42
- DUBITZKY, Gerhard, Dipl.-Biol., Institut für Spezielle Botanik, Tel. 39-43 25
- EMTIAZI, Farahnaz, Dipl.-Biol., Institut für Mikrobiologie und Weinforschung, Tel. 39-35 44
- FELDMANN, Renata C., Dr. rer. nat., Institut für Molekulargenetik, Tel. 39-53 42
- FRIEDL, Heike, Dipl.-Biol., Institut für Molekulargenetik, Tel. 39-53 42. Privat: Usinger Weg 48a, 61350 Bad Homburg, Tel. (06 11) 37 71 75
- FRÖHLICH, Jürgen, Dipl.-Chem., Institut für Mikrobiologie und Weinforschung, Tel. 39-35 44
- GEBAUER, Wolfgang, Dr. rer. nat., Institut für Zoologie, Tel. 39-46 50. Privat: Im Münchfeld 58, 55122 Mainz
- GRIEBELER, Eva Maria, Dipl.-Biol., Institut für Zoologie, Tel. 39-44 24
- GUTSCHE, Katja, Dipl.-Biol., Institut für Spezielle Botanik, Tel. 39-26 24, [gutsche@mzdmza.zdv.uni-mainz.de]
- HABTEMICHAEL, Negusse, Dipl.-Biol., Institut für Genetik, Tel. 39-53 43
- HANKELN, Thomas, Dr. rer. nat., Institut für Molekulargenetik, Tel. 39-32 77, [hankeln@mzdmza.zdv.uni-mainz.de]
- HARRIS, James Robinson, B. Sc., Ph. D., Dr. Sc., Institut für Zoologie, Tel. 39-31 58, [rharris@uzomai.biologie.uni-mainz.de]. Privat: Am Hipperich 93, 55120 Mainz
- HARTMANN, Hermann, Dr. rer. nat., Dipl.-Phys., Akad. Rat, Institut für Molekulare Biophysik, Tel. 39-35 76, [hrh@risc3.biologie.uni-mainz.de]
- HASSAN, El-Sayed, Dr.-Ing., Institut für Zoologie, Tel. 39-44 82. Privat: Am Taubertsberg 4, 55122 Mainz, Tel. 38 17 32
- HAUSNER, Gerlinde, Dr. rer. nat., Institut für Spezielle Botanik, Tel. 39-25 37. Privat: Werner-Hilpert-Str. 67, 65197 Wiesbaden, Tel. (06 11) 46 55 40
- HECKER, Ulrich, Dr. rer. nat., Akad. Direktor, Institut für Spezielle Botanik, Tel. 39-26 28. Privat: Alfred-Mumbächer-Str. 30B, 55128 Mainz, Tel. 3 43 06
- HEINEMANN, Bo, m.sc., Institut für Allgemeine Botanik, Tel. 39-39 63, [heinemann@goofy.zdv.uni-mainz.de]. Privat: Walpodenstr. 8, 55116 Mainz
- HELLMANN, Nadja, Dr. rer. nat., Dipl.-Phys., Institut für Molekulare Biophysik, Tel. 39-35 69, [nadja@biophysik.biologie.uni-mainz.de]
- HOBE, Stephan, Dr. rer. nat., Akad. Rat, Institut für Allgemeine Botanik, Tel. 39-39 60, [hobe@goofy.zdv.uni-mainz.de]. Privat: Michelsberg 22, 65183 Wiesbaden, Tel. (06 11) 37 78 14
- HÜBLER, Rüdiger, Dipl.-Biol., Institut für Molekulare Biophysik, Tel. 39-35 69
- JOHANNESSEN, Jes, Dr. rer. nat., Institut für Zoologie, Tel. 39-39 46
- JUNGMANN, Dominique, Dipl.-Biol., Institut für Anthropologie, Tel. 39-43 54
- KAISER, Andreas, Dr. rer. nat., Institut für Zoologie, Tel. 39-39 56
- KELLER, Henning, Dipl.-Biol., Institut für Zoologie, Tel. 39-55 74
- KEMKES-GROTTENTHALER, Ariane, Dr. phil., Inst. f. Anthropologie, Tel. 39-41 15, [kemkes@goofy.zdv.uni-mainz.de].
- KLINGENBERG, Bernd, Dr. rer. nat., Akad. Oberrat, Institut für Allgemeine Botanik, Tel. 39-28 73. Privat: Zum Knechelsberg 4c, 55127 Mainz, Tel. 36 45 07
- KOEPF, Heike, Dipl.-Biol., Institut für Molekulargenetik, Tel. 39-53 42
- KRAEMER, Christiane, Dr. rer. nat., Inst. für Molekulargenetik, Tel. 39-57 48, [kraemer@mzdmza.zdv.uni-mainz.de]. Privat: Jakob-Stefan-Str. 9, 55122 Mainz
- KRENZER, Udo, M.A., Institut für Anthropologie, Tel. 39-31 79, [krenzer@goofy.zdv.uni-mainz.de]

- KUHN, Roland, Dr. rer. nat., Akad. Oberrat, Institut für Zoologie, Tel. 39-41 49
- LATZ, Martin, Dr. rer. nat., Institut für Zoologie, Tel. 39-44 84
- LENZ, Ralf, Dipl.-Biol., Institut für Zoologie, Tel. 39-30 83
- LICHT, Wolfgang, Dr. rer. nat., Institut für Spezielle Botanik, Tel. 39-26 26. Privat: Sertoriusring 13, 55126 Mainz, Tel. 47 64 28
- LÖFFLER, Thomas, Dr. rer. nat., Institut für Genetik, Tel. 39-53 43
- LUETJENS, C. Mark, Dipl.-Biol., Institut für Zoologie, Tel. 39-46 53, [luetjens@mzdmza.zdv.uni-mainz.de]
- MÄRKER, Christian, Dipl.-Biol., Institut für Zoologie, Tel. 39-46 53, [maerker@mzdmza.zdv.uni-mainz.de]
- MARTAU, Thomas, Dipl.-Biol., Abt. Biologie f. Mediziner, Tel. 39-42 82. Privat: Am Taubertsberg 4, 55122 Mainz, Tel. 38 24 72
- MÁTHÉ, Judith, Dr. rer. nat., Institut für Zoologie, Tel. 39-39 49
- MEADOWS, Lisa, Dr., Institut für Genetik, Tel. 39-32 93
- MELTZER, Constanze von, Dipl.-Biol., Institut für Allgemeine Botanik, Tel. 39-56 62/42 04
- MENZEL, Karola, Dr. rer. nat., Wiss. Ang., Institut für Allgemeine Botanik, Tel. 39-42 96
- METZROTH, Bernhard, Dr. rer. nat., Institut für Zoologie, Tel. 39-39 57
- MEYER, Monika, Dr. rer. nat., Institut für Allgemeine Botanik, Tel. 39-42 03/44 13, [mmeyer@mzdmza.zdv.uni-mainz.de]
- MÜLLER, Jakob, Dr. rer. nat., Institut für Zoologie, Tel. 39-39 41
- NICKLAS-GÖRGEN, Birgit, Dipl.-Biol., Institut für Zoologie, Tel. 39-39 46
- PAVLUS, Natalija, Dipl.-Biol., Institut für Mikrobiologie und Weinforschung, Tel. 39-35 44
- PFEIFFER, Peter, Dr. rer. nat., Akad. Oberrat, Institut für Mikrobiologie und Weinforschung, Tel. 39-35 42, Fax 39-35 59
- POPPE, Robert, Dr. rer. nat., Inst. f. Genetik, Tel. 39-53 40
- RELLÉ, Manfred, Dr. rer. nat., Institut für Allgemeine Botanik, Tel. 39-34 14
- RICKERT, Christoph, Dipl.-Biol., Inst. f. Genetik, Tel. 39-32 93
- RIEMER, Sigurd, Dipl.-Biol., Abt. Biologie für Mediziner, Tel. 39-42 82
- RÜHLE, Wolfgang, Dr. rer. nat., Wiss. Ang., Institut f. Allgemeine Botanik, Tel. 39-34 15, [ruehle@mzdmza.zdv.uni-mainz.de]. Privat: Gartenfeldstr. 29, 65329 Hohenstein-Breithard
- SCHIRAWSKI, Jan, Dr., Institut für Mikrobiologie und Weinforschung, Tel. 39-35 52, [schiraws@mzdmza.zdv.uni-mainz.de]
- SCHMID, Volkmar, Dr. rer. nat., Institut für Allgemeine Botanik, Tel. 39-42 03. Privat: Lanzelhohl 63, 55128 Mainz, Tel. 36 92 37
- SCHMIDT, Hartmut, Dipl.-Biol., Inst. f. Genetik, Tel. 39-32 93
- SCHMITT, Volker, Dr. rer. nat., Wiss. Ang., Institut für Allgem. Botanik, Tel. 39-42 02
- SCHRANK, Ralf, Dipl.-Biol., Institut für Molekulargenetik, Tel. 39-53 42
- SCHRÖDER, Jan, Dipl.-Biol., Institut für Allgemeine Botanik, Tel. 39-33 27/22 98, [jschroeder@mzdmza.zdv.uni-mainz.de]
- SEIDEL-GUYENOT, Wolfgang, Dipl.-Biol., Institut für Allgemeine Botanik, Tel. 39-22 98. Privat: Am Wald 7, 65207 Wiesbaden, Tel. (06 11) 7 66 62
- SICKOLD, Silvia, Dipl.-Biol., Institut für Zoologie, Tel. 39-41 69
- STAHLMANN, Alexandra, Dipl.-Biol., Institut für Zoologie, Tel. 39-55 74
- THIERFELDER, Karl-Joachim, Dr. rer. nat., Abt. Biologie f. Mediziner, Tel. 39-41 37. Privat: Schenkendorfstr. 6, 65187 Wiesbaden, Tel. (06 11) 84 44 60
- THIV, Mike, Institut für Spezielle Botanik, Tel. 39-29 28, [thiv@mzdmza.zdv.uni-mainz.de]
- URBACH, Rolf, Dr., Institut für Genetik, Tel. 39-32 93
- URBAN, Joachim, Dr. rer. nat., Institut für Genetik, Tel. 39-43 28
- VEF, Olaf, Dipl.-Biol., Institut für Genetik, Tel. 39-32 93
- VEITH, Michael, Dr. rer. nat., Institut für Zoologie, Tel. 39-29 84
- WEIL, Bernd, Dipl.-Biol., Institut für Molekulargenetik, Tel. 39-57 48, [bweil@mzdmza.zdv.uni-mainz.de]. Privat: Forsthausstr. 20, 65479 Raunheim, Tel. (06 14 23) 2 32 82
- WERNER, Oliver, Dipl.-Biol., Institut für Allgemeine Botanik, Tel. 39-56 62. Privat: Hans-Sachs-Str. 53b, 65428 Rüsselsheim, Tel. (0 61 42) 6 51 43
- ZERBE, Rainer, Dr. rer. nat., Akad. Oberrat, Tel. 39-25 48. Privat: Goerdelerstr. 6, 65197 Wiesbaden, Tel. (06 11) 9 46 74 45



## Nichtbedienstete Lehrkräfte und Lehrbeauftragte

### Honorarprofessoren

JÜRGENS, Hans Wilhelm, Dr. rer. nat., Dr. agr. (Soziol.), Prof., Dipl.-Ing., *Sozialbiologie*, Institut für Anthropologie, Olshausenstraße 40-60, 24118 Kiel

KREISKOTT, Horst, Dr. rer. nat. Privat: Im Böhlig 15, 67157 Wachenheim, Tel. (063 22) 17 25

SCHOSER, Gustav, Dr. rer. nat. Privat: Kapellenstr. 14/1, 65719 Hofheim, Tel. (061 92) 15 45

WÄSSLE, Heinz, Dr. rer. nat., PD, Max-Planck-Institut für Hirnforschung, Deutschordenstr. 46, 60528 Frankfurt, Tel. (0 69) 96 76 92 19/96 76 92 11

### Nichtbedienstete Professoren

HEMMER, Helmut, Dr. rer. nat., Tel./Fax. (0 61 36) 4 24 24, 55129 Mainz

KOLTERMANN, Rainer, Dr. phil., nat. Privat: Ofenbacher Landstraße 224, 60599 Frankfurt, Tel. (0 69) 6 06 12 27

MADEL, Waldemar, Dr. phil., ehem. Leiter des Pflanzenschutzlabors der wissenschaftl. Abteilung der Firma C.H.-Boehringer Sohn, Ingelheim, *Angewandte Zoologie mit besonderer Berücksichtigung der Entomologie*. Privat: Stiegelstr. 79, 55218 Ingelheim

SIRETÉANU, Ruxandra, Dr. rer. nat., apl. Prof., Max-Planck-Institut f. Hirnforschung, Deutschordenstr. 46, 60528 Frankfurt, Tel. (0 69) 96 76 92 77

### Nichtbedienstete Habilitierte

KESSELMEIER, Jürgen, Dr. rer. nat. habil., Max-Planck-Institut für Chemie, Abteilung Bioche-

mie, Tel. 30 54 92. Privat: Eichenweg 25, 55128 Mainz, Tel. 36 86 11

PFAU, Hans Klaus, Dr. rer. nat. Privat: Rathenastr. 14, 65326 Aarbergen, Tel. (0 64 30) 72 27

SCHWAEBLE, Wilhelm, Dr. rer. nat., *Molekulargenetik*, Tel. 39-57 25

VIERTEL, Bruno, Dr. rer. nat. habil., PD, Dr. Karl Thomae GmbH, Abt. Exp. Pathologie und Toxikologie, 88397 Biberach, Tel. (073 51) 54 49 14

### Lehrbeauftragte

BOPP, Anton, Dr. med. (ehemal. Chefarzt), Institut für Anthropologie, Tel. 39-26 79. Privat: Bösgrunder Weg 72, 55543 Bad Kreuznach, Tel. (0671) 6 21 34

DITTMAR, Manuela, Dr. rer. nat., Institut für Anthropologie, Tel. 39-23 13

FRANKENHÄUSER, Herbert, Dr. rer. nat., Naturhistorisches Museum, Reichklarstr. 1, 55116 Mainz, Tel. 12-25 82

GRÄSSER, Bernd, StD, Studienseminar für das Lehramt an Gymnasien, Bad Kreuznach. Privat: Kirchstraße 33, 55218 Ingelheim, Tel. (0 61 32) 8 45 27

GEIER, Thomas, Dr. rer. nat. habil., Institut für Allgemeine Botanik, Tel. 39-31 27

OBST, Ursula, Dr., WFM Wasserforschung Mainz GmbH, Rheinallée 41, 55118 Mainz, Tel. 12 64 30

WAHL, Joachim, Dr. rer. nat., Institut f. Anthropologie, LDA Baden-Württemberg, Ref. f. Anthropologie, 78464 Konstanz

WINTERPACHT, Andreas, Dr. rer. nat., Institut f. Molekulargenetik bzw. Kinderklinik und Kinderpoliklinik, Tel. 17-20 20

## Lehrveranstaltungen

- Einführungsveranstaltung für Studienanfänger, Fach- und Hochschulortwechsler [2-std.]  
*A. Fischer mit R. Zerbe*  
Do, 23. Oktober 1997, 10-12 — Hs 18
- Einführung in die Biologie [4-std.]  
*J. W. Kadereit, J. Markl, G. Wegener*  
Mo, Mi 10-12 — Hs 18  
(Vorlesung für Studienanfänger)

- Fachpraktikum Biologie [2-std.]  
*B. Gräßer*  
Z. u. O. n. V.  
(für Lehramtsstudenten)

Hinweis: Die für die Fort- und Weiterbildung von Lehrkräften geeigneten Lehrveranstaltungen sind mit (L) gekennzeichnet.

Abkürzungen:

- FI = Fortgeschrittenenpraktikum I
- FII = Fortgeschrittenenpraktikum II
- GPR = Großpraktikumsraum
- PR = Praktikumsraum
- SR = Seminarräum

## Botanik

### Vorlesungen

- 001 Allgemeine Botanik II: Physiologischer Teil (L) [4-std.]  
*H. Paulsen, G. Rothe, W. Wernicke*  
Di, Do 10-12 — Hs 18
- 002 Photosynthese und Primärstoffwechsel der Pflanzen (L) [2-std.]  
*A. Wild*  
Mi 14-16 — Hs 18
- 003 Einführung in die Pflanzengeographie I (Arealkunde) (L) [1-std.]  
*D. Lüpnitz*  
Mi 12-13 — Hs 18
- 004 Die Evolution der Pflanzen (L) [2-std.]  
*J. W. Kadereit*  
Do 9-11 — SR 275 Spez. Botanik
- 005 Grundlagen der Pflanzenzüchtung [2-std.]  
*T. Geier*  
Mi 15-17 — SR 11

### Kurse und Praktika

- 006 Botanisch-mikroskopisches Anfängerpraktikum  
(in 3 Parallelpraktika) [4-std.]  
• Kurs A: Di 14-18  
*W. Wernicke mit P. Beutelmann, K. Menzel*  
• Kurs B: Mi 13-17  
*J. W. Kadereit mit K. Gutsche, M. Thiv*  
• Kurs C: Do 13-17  
*D. Lüpnitz mit M. Becker, G. Dubitzky*  
— PR Botanik, Gresemundweg
- 007 Pflanzenphysiologisches Praktikum  
(in 4 Parallelpraktika) [5-std.]  
*H. Paulsen mit S. Höbe, G. Ochs, M. Richter, W. Rühle, R. Zerbe*  
• Kurs A: Di 14-19  
• Kurs B: Mi 8-13  
• Kurs C: Mi 14-19  
• Kurs D: Do 14-19  
— PR Pflanzenphysiologie, Gresemundweg
- 008 Algen und phototrophe Prokaryoten (Block A) (F I) [halbtägig, 1. Semesterdrittel]  
*A. Wild mit P. Beutelmann, K. Menzel, V. Schmitt*  
Mo-Fr 8-12 — PR Botanik, Gresemundweg
- 009 Pilze, Moose und Farne (Block B) (F I) [halbtägig, 2. Semesterdrittel]  
*W. Wernicke, A. Siegert mit P. Beutelmann, H. P. Comes, G. Hausner, B. Klingenberg, K. Menzel*  
Mo-Fr 8-12 — PR Botanik, Gresemundweg

- 010 Samenpflanzen: Reproduktive Strukturen (Block C) (F I) [halbtägig, 3. Semesterdrittel]  
*J. W. Kadereit mit H. P. Comes, G. Hausner*  
Mo-Fr 8-12 — PR Botanik, Gresemundweg
- 011 Aquatische Ökosysteme I (F I)  
Einführung in die Methodik der biologischen und chemischen Analysen [2-std.]  
*G. Rothe mit B. Klingenberg*  
Do 14-16 — SR Allg. Botanik
- 012 Botanisches Praktikum (F II)  
(Entwicklungs- und Molekularbiologie, Stoffwechselfysiologie) (5 Blöcke) [ganztägig]  
tägl. — GPR Allg. Botanik  
• Block A: Zellbiologie und Entwicklungsphysiologie  
*W. Wernicke mit W. Seidel-Guyenot*  
• Block B: Biochemie und Genetik von Gehölzpflanzen  
*G. Rothe mit O. Werner*  
• Block C: Biophysik, Biochemie und Physiologie des pflanzlichen Primärstoffwechsels  
*A. Wild mit W. Rühle, V. Schmitt*  
• Block D: Isolierung, Rekonstitution, Charakterisierung von Teilen des pflanzlichen Photosyntheseapparats  
*H. Paulsen mit S. Höbe*  
• Block E: Austausch von klimarelevanten Spurengasen zwischen Vegetation und Atmosphäre, Z. u. O. n. V.  
*J. Kesselmeier*
- 013 Botanisches Praktikum (F II) (Geobotanik) [ganztägig, 2. Semesterdrittel]  
tägl. — GPR Spez. Botanik  
*D. Lüpnitz mit N. N.*
- 014 Ferienpraktikum (F II): Molekulare Systematik und Evolutionsforschung [4 Wochen, ganztägig]  
tägl. Z. u. O. n. V.  
*J. W. Kadereit mit K. Gutsche, B. Hungerer, D. Purps, M. Thiv*
- 015 Botanisch-mikroskopisches Praktikum für Fortgeschrittene [2-std.]  
Z. u. O. n. V.  
*H. Frankenhäuser*

### Übung

- 016 Nutzpflanzen mit Übungen [2-std.]  
*A. Siegert*  
Fr 13-15 — SR 275 Spez. Botanik

**Seminare**

- 017 Evolution und Stammesgeschichte der Pflanzen [2-std.]  
*J. W. Kadereit*  
Do 14-16 — SR 275 Spez. Botanik
- 018 Biologie transgener Organismen [1-std.]  
*J. W. Kadereit, E. R. Schmidt*  
Z. u. O. n. V.
- 019 Populationsbiologische Aspekte des Artenschutzes [2-std.]  
*J. W. Kadereit mit H. P. Comes*  
Mi 15-17 — SR 275 Spez. Botanik
- 020 Zellbiologische Aspekte der pflanzlichen Entwicklung [2-std.]  
*W. Wernicke mit J. Schröder, W. Seidel-Guyenot*  
Mi 15-17 — SR Allg. Botanik
- 021 Seminar zum Botanischen Praktikum F-II [2-std.]  
*H. Paulsen, G. Rothe, W. Wernicke, A. Wild*  
Z. n. V. — GPR Allg. Botanik
- 022 Seminar für Examenskandidaten der Arbeitsgruppe Paulsen [1-std.]  
*H. Paulsen*  
Z. u. O. n. V.
- 023 Seminar für Examenskandidaten [2-std.]  
*J. Kesselmeier, H. Paulsen, A. Wild mit M. Richter, W. Rühle*  
Fr 15-17 — SR 11
- 024 Fachdidaktisches Seminar: Pflanzenphysiologische Versuche in der Schule (L) [2-std.]  
*A. Wild mit N. N.*  
Fr 13-15 — PR Botanik, Gresemundweg
- 025 Seminar für Examenskandidaten der Arbeitsgruppe Zellbiologie [1-std.]  
*W. Wernicke*  
Z. u. O. n. V.
- 026 Seminar für Examenskandidaten der Arbeitsgruppe Baumphysiologie/Waldbaumgenetik [2-std.]  
*G. Rothe*  
Fr 10.30-12 — Labor Rothe
- 027 Seminar für Waldökosysteme/Waldschäden [2-std.]  
*G. Rothe*  
Fr 8.30-10 — SR 275 Spez. Botanik
- 028 Seminar für Examenskandidaten der Arbeitsgruppe Lüpnitz [1-std.]  
*D. Lüpnitz*  
Z. u. O. n. V.
- 029 Seminar für Examenskandidaten der Arbeitsgruppe Siegert [1-std.]  
*A. Siegert*  
Z. u. O. n. V.
- 030 Seminar für Examenskandidaten der Arbeitsgruppe Kadereit [1-std.]  
*J. W. Kadereit*  
Z. u. O. n. V.
- 031 Austausch von klimarelevanten Spurengasen zwischen Biosphäre und Atmosphäre [2-std.]  
*J. Kesselmeier*  
Do 17-19 — SR MPI für Chemie

**Exkursionen**

- 032 Botanische Exkursionen  
*J. W. Kadereit mit G. Dubitzky, G. Hausner, U. Hecker, W. Licht*  
n. b. A.

## Verlag Kritische Wissenschaft

bietet wesentlich weiterführende,  
kritisch wissenschaftlich fundierte  
und ausgearbeitete allgemein-,  
fach- und populär-wissenschaftliche  
Werke, u.a.:

Manfred von Ardenne:

- **Wegweisungen**

Von anderen Autoren:

- **Der Sündenfall der Physik**
- **Die Struktur der Erkenntnis**
- **Neuordnung der Wissenschaft**
- **Heilung für Pflanzen und ihre Umwelt**
- **Heilung des Waldes**
- **Sind die meisten Infarkte verhütbar?**
- **Hyperskandal Dogmosen**
- **Fundamente der Ordnungswirtschaft**
- **Die Weltkatastrophe**

Nähere Informationen von:

Pf. 1168, D-51750 Windeck

Fax 0 22 92 / 6 70 69

Tel.: 0 22 92 / 79 06

**Sonstiges**

- 033 Botanisches Kolloquium (L) [2-std.]  
*Professoren und Dozenten der Allgemeinen Botanik*  
Mi 17-19, n. b. A. — SR 11 o. Hs 18
- 034 Botanisches Kolloquium [2-std.]  
*Professoren und Dozenten der Spez. Botanik*  
14-tägl.: Mi 17-19, n. b. A. — SR 275 Spez. Botanik
- 035 Kolloquium über Themen der Speziellen Botanik [2-std.]  
*Professoren und Wiss. Mitarbeiter der Spez. Botanik*  
14-tägl.: Mi 17-19, n. b. A. — SR 275 Spez. Botanik
- 036 Anleitung zum wissenschaftlichen Arbeiten  
*Professoren und Dozenten der Botanik*  
Z. u. O. n. V.

**Zoologie****Vorlesungen**

- 101 Allgemeine Zoologie (Morphologie, Fortpflanzung, Entwicklung, Ökologie) [3-std.]  
*A. Fischer, A. Seitz, A. Dorresteijn*  
Di 8-10, Do 9-10 — Hs 18
- 102 Populationsbiologie I (Ökologie) [2-std.]  
*A. Seitz*  
Mo 13-15 — SR 11
- 103 Evolutionsbiologie: Die Entstehung der Arten [1-std.]  
*J. Martens*  
Do 12-13 — SR 11
- 104 Biologie der Wahrnehmung (L) [2-std.]  
*C. v. Campenhausen*  
Do 15-17 — SR 11
- 105 Global Change – bedeutende ökologische Veränderungen in der Biosphäre: Boden und Vegetation [1-std.]  
*G. Eisenbeis, G. Rothe*  
Di 14-15 — SR 11
- 106 Embryologie und Morphogenese der Wirbeltiere [1-std.]  
*B. Viertel*  
14-tägl.: Fr 9-11 — Hs 18a
- 107 Biologie und Systematik von spez. Tiergruppen: II. Coleoptera u. Trichoptera (Fl-kompatibel, inkl. Exk.) (L) [4-std.]  
*R. Rupprecht*  
Fr 13-17 — PR Gresemundweg
- 108 Populationsbiologische Aspekte des Artenschutzes [1-std.]  
*H.-J. Poethke mit M. Veith*  
n.V.
- 109 Zelldifferenzierung: Fragestellungen und Untersuchungsmethoden [1-std.]  
*A. Fischer, A. Dorresteijn*  
Mi 12-13 — SR 11
- 110 Biologie des Sozialverhaltens [2-std.]  
*C. Neumeyer*  
Di 17-19 — SR 11
- 111 Spezialvorlesung: Neuropsychologie Gehirn und Bewußtsein [2-std.]  
*R. Sireteanu*  
Z. u. O. n. V.

**Praktika**

- 112 Zoologisches Anfängerpraktikum (in 2 Parallelkursen) [4-std.]  
• Kurs A  
*A. Fischer mit U. Hoeger*  
Di 14-18 — PR Gresemundweg  
• Kurs B  
*G. Eisenbeis mit M. Latz*  
Do 13-17 — PR Gresemundweg
- 113 Tierphysiologisches Praktikum (in 3 Parallelkursen) [4-std.]  
*C. v. Campenhausen, J. Markl mit K. Behrend, J. Beyer, F. Depoix, W. Gebauer, E. Hassan, B. Lieb, N. N.*  
• Kurs A: Mo 13-17  
• Kurs B: Di 8-12  
• Kurs C: Di 13-17  
Kursraum 202
- 114 Chemischer Kurs für Biologen [3-std.]  
*J. Markl mit J. Beyer, W. Gebauer*  
als Blockkurs im Anschluß an das WS, Vorbereitung und Platzvergabe Do, 30.10.97 12 c.t., SR der Abt. II (Inst. f. Zool.)
- 115 Tierbestimmungspraktikum (in 2 Parallelkursen) [3-std.]  
*R. Rupprecht, K. Honomichl*  
• Kurs A: Mo 13.15-15.45  
• Kurs B: Mo 15.45-18.15  
PR Gresemundweg

- 116 Zoologisches Praktikum für Fortgeschrittene (F I) (3 Blöcke) [halbtägig]  
Mo-Fr 8-12 — PR Gresemundweg
- 1. Protozoa und Protostomia (F 1)  
*K. Honomichl mit K. Cullmann*
  - 1. Semesterdrittel (Block A)
  - 2. Articulata (F 1)  
*G. Eisenbeis mit N. N.*
  - 2. Semesterdrittel (Block B)
  - 3. Deuterostomia (F 1)  
*J. Martens mit M. Latz*
  - 3. Semesterdrittel (Block C)
- 117 Zoologisches Praktikum für Fortgeschrittene (F II) (4 Blöcke)  
Mo-Fr [ganztägig]
- 1a) Sinnesphysiologie  
*C. v. Campenhausen, C. Neumeyer mit J. Schramme*
  - 1. Semesterdrittel — 04 234 SB II
  - 2a) Populationsbiologie  
*A. Seitz, H.-J. Poethke mit J. Müller, M. Veith*
  - 2. Semesterdrittel
  - 2b) Zelldifferenzierung  
*A. Fischer, A. Dorresteijn mit U. Hoeger*
  - 2. Semesterdrittel  
KR II
  - 3a) Biochemie / Meereszoologie  
*J. Markl mit M. Conrad, F. Depoix, W. Gebauer, R. Harris, B. Lieb, M. Schaffeld*
  - 3. Semesterdrittel  
Laborräume der Abt. II und Insel Giglio (im SoSe 98)

### Übung

- 118 Funktionsmorphologische Übungen [4-std.]  
*H.K. Pfau*  
Z. n. V.  
Vorbespr.: 29.10.97, 11 c. t., SR 11

### Seminare

- 119 Populationsökologie [2-std.]  
*A. Seitz*  
Do 14-16 — 02-436
- 120 Populationsbiologische Aspekte des Artenschutzes [2-std.]  
*H.-J. Poethke mit M. Veith*  
Z. u. O. n. V.
- 121 Literaturauswertung und Vortragsgestaltung [1-std.]  
*B. Viertel*  
14-tägl.: Fr 11-13 — Hs 18a

- 122 Regulation des Zell- und Organstoffwechsels der Tiere [2-std.]  
*G. Wegener mit N. N.*  
Do 15-17 — Hs 18a
- 123 Experimentelle Pharmakologie und Toxikologie [2-std.]  
*H. Kreiskott*  
n.V.
- 124 Vergleichende Sinnesphysiologie [2-std.]  
*C. Neumeyer*  
Mi 15-17 — SB II 02-432
- 125 Tiere - Objekte der Ausbeutung oder Partner des Menschen?  
Eine Diskussion gesellschaftlicher Aspekte des Tierschutzes (L) [2-std.]  
*G. Wegener*  
Mo 17-19 — SR 275 (Spez. Bot.)  
Für Hörer aller Fachbereiche

### Oberseminare

- 126 Populationsbiologie (vorzugsweise Kandidaten) [2-std.]  
*A. Seitz*  
Mi 9-11 — SR Abt. V
- 127 Aspekte der angewandten Säugetierkunde [2-std.]  
*H. Hemmer*  
Fr 10-12 — SR 275 (Spez. Botanik)
- 128 Aktuelle Probleme der Stoffwechselphysiologie (vorzugsweise Kandidaten) [2-std.]  
*G. Wegener mit N. N.*  
Fr 10-12 — SR 138
- 129 Sinnesphysiologie [2-std.]  
*C. v. Campenhausen, C. Neumeyer, T. Teyke*  
Mo 17-19 — SB II 04-234
- 130 Experimentelle Morphologie u. Spez. Zoologie [1-std.]  
*A. Fischer, A. Dorn, G. Eisenbeis, J. Martens, R. Rupprecht, A. Dorresteijn, K. Honomichl*  
Fr 13-14 — SR 11

### Kolloquien

- 131 Naturwissenschaftlich-Philosophisches Kolloquium  
*P. Beckmann, F. Beißer, C. v. Campenhausen, O. Ewert, H. Oelert, J. Reiter, P. Schneider, P. Schölmerich, E. Thomas, W. Zohnhöfer*  
Z. n. b. A.

- 132 Zoologisches Kolloquium [2-std.]  
*Die Professoren u. Dozenten d. Zoologie*  
 Do 17-19 — Hs 18  
 n. b. A.

### Sonstiges

- 133 Anleitung zum wissenschaftlichen Arbeiten:  
*C.v.Campenhausen, A. Dorn, A. Dorresteijn, G. Eisenbeis, A. Fischer, H. Hemmer, K. Honomichl, R. Koltermann, H. Kreiskott, J. Markl, J. Martens, C. Neumeyer, H.K. Pfau, H.-J. Poethke, F. Romer, R. Rupprecht, A. Seitz, R. Sireteanu, T. Teyke, B. Viertel, H. Wässle, G. Wegener*

## Abteilung Biologie für Mediziner

### Unterrichtsveranstaltung mit Leistungsnachweis

- Biologisches Praktikum für Mediziner [4-std.]  
*F. Romer, N. N. mit J. Thierfelder, R. Kuhn, T. Martau, S. Riemer*
- Kurs A: Di 14-17.35 — Histol. KS SB II
- Kurs B: Mi 14-17.35 — Histol. KS SB II

### Pflichtveranstaltung für Wiederholer

- Pflichtseminar für Wiederholer zum Biologischen Praktikum für Mediziner [2-std.]  
*F. Romer mit R. Kuhn, J. Thierfelder*  
 Do 10-12 — Histol. KS SB II

## Genetik

### Vorlesungen

- 201 Grundvorlesung in allgemeiner und molekularer Genetik [2-std.]  
*E. Gateff, G. Technau, E. R. Schmidt, N. N.*  
 Fr 10-12 — Hs 18
- 202 Genetik I [2-std.]  
*E. Gateff*  
 Di 13-15 — Bibl. Inst.
- 203 Entwicklungsgenetik, Vorlesung zum FI-Prakt. Entwicklungsgenetik [2-std.]  
*G. Technau*  
 Mi 17-19 — Bibl. Biochem.
- 204 Entwicklung und Funktion der Synapse unter genetischem Aspekt [1-std.]  
*G. Technau mit A. Prokop*  
 Di 17-18 — Bibl. Inst.
- 205 Transposable Elemente [1-std.]  
*E. Gateff mit U. Kurzik-Dumke*  
 Do 14-15 — Bibl. Inst.
- 206 Genetischer Kurs (FI) [5-std.], Do 14-19  
*H. J. Breter (FB 04) E. Gateff mit T. Löffler, R. Poppe*  
 Vorbespr.: 29.10.97, 12 s. t., Bibl. Inst.
- 207 Genetisches Praktikum für Fortgeschrittene (FII) Block A: Molekulare Tumorgenetik, KR SB I  
*E. Gateff mit T. Löffler, U. Kurzik-Dumke*  
 Vorbespr.: 28.10.97, 11 s. t., KR SB I

- 208 Ferienpraktikum (FI): Entwicklungsgenetik [2 Wochen, ganztägig]  
*G. Technau mit J. Urban, S. Reinhardt*  
 Z. n. V. PR Gresemundweg  
 Vorbespr.: 30.10.97, 11 s. t. Bibl. Inst.
- 209 Übung zur Grundvorlesung in allgemeiner und molekularer Genetik [1-std.]  
*E. Gateff, G. Technau, E. R. Schmidt, N. N. mit T. Löffler, U. Kurzik-Dumke, R. Poppe, J. Urban, T. Hankeln, C. Kraemer*  
 Fr 12-13 — O. n. V.
- 210 Seminar für Fortgeschrittene [1-std.]  
*E. Gateff*  
 — Bibl. Inst.  
 Durchgeführt als Block an 2 Tagen; Vorbespr.: 30.10.97, 10. s. t.
- 211 Seminar für Fortgeschrittene. Molekulargenetische Aspekte der Säugerhirnentwicklung [1-std.]  
*S. Reinhardt*  
 — Bibl. Inst.  
 Durchgeführt als Block an 2 Tagen; Vorbespr.: 13.11.1997, 11 s. t., Bibl. Inst.
- 212 Seminar für Fortgeschrittene. Molekulare Aspekte der zellulären Streßantwort [1-std.]  
*E. Gateff mit U. Kurzik-Dumke*  
 — Bibl. Inst.  
 Durchgeführt als Block an 2 Tagen; Vorbespr.: 28.10.97, 13 s. t.

- 213 Seminar für Fortgeschrittene. Entwicklungs-  
genetik [2-std.]  
*G. Technau mit J. Urban*  
Z. u. O. n. V.  
Vorbespr.: 30.10.97, 12 s. t., Bibl. Inst.
- 214 Seminar für Fortgeschrittene (begleitend zur  
Vorlesung Nr. 204)  
*G. Technau mit A. Prokop*  
Z. u. O. n. V.,  
Vorbespr.: 30.10.97, 13 s. t., Bibl. Inst.
- 215 Seminar für Doktoranden u. Diplomanden der  
Arbeitsgruppe Zellbiologie [2-std.]  
*G. Technau*  
Z. u. O. n. V.
- 216 Seminar für Doktoranden u. Diplomanden der  
Arbeitsgruppe Molekulare Tumorgenetik  
[2-std.]  
*E. Gateff*  
Z. u. O. n. V.
- 217 Seminar für Doktoranden u. Diplomanden:  
Entwicklung von Arbeitshypothesen und metho-  
disches Herangehen bei der Aufklärung  
molekularbiologischer Fragestellungen  
[2-std.]  
*E. Gateff mit U. Kurzik-Dumke*  
Z. u. O. n. V.
- 218 Journal Club [1-std.]  
*Professoren und Mitarbeiter*  
Mi 9-10 — Bibl. Inst.
- 219 Genetisches Kolloquium [1-std.]  
*Professoren und Mitarbeiter*  
Fr 16-17 — Bibl. Inst.
- 220 Anleitung zum wissenschaftlichen Arbeiten  
(prs.) [ganztägig]  
*E. Gateff, G. Technau*

## Molekulargenetik

### Vorlesungen

- 221 Grundvorlesung Allgemeine und Molekulare  
Genetik [2-std.]  
*E. Gateff, N. N., E. R. Schmidt,*  
*G. Technau*  
Fr 10-12 — Hs 18
- 222 Molekulargenetik der Eukaryoten [2-std.]  
*E. R. Schmidt*  
Di 17-19 — Hs 18
- 223 Genetisches zum Fortpflanzungsgeschehen  
[1-std.]  
*N. N.*  
Do 11-12 — KR SB II 03-132
- 224 Eukaryotische Genregulation [1-std.]  
*E. R. Schmidt mit M. Blessing*  
Mi 17-18 — Bibl. Genetik
- 225 Neurogenetik bei Wirbeltieren  
*W. Schwaeble*  
Z. n. V. — KR SB II 03-132  
Blockvorlesung
- 226 Molekulare Humangenetik (L) [1-std.]  
*A. Winterpacht*  
Do 17-18 — Bibl. Genetik
- 227 Übung in Allgemeiner und Molekularer Ge-  
netik [1-std.]  
*E. Gateff, N. N., E. R. Schmidt,*  
*G. Technau und Mitarbeiter*  
Fr 12-13 — HS RW1
- 228 Cytologischer Kurs (FI) [5-std.]  
*N. N., F. Romer*  
Mo 14-19 — Zool. PR, Gresemundweg
- 229 Ferienpraktikum (FI): Molekulargenetik der  
Eukaryoten [ganztägig]  
*E. R. Schmidt mit R. Feldmann, T. Hankeln,*  
*C. Kraemer, H. Friedl, B. Weil*  
2 Wo.: — KR SB I  
Begrenzte Teilnehmerzahl; Persönliche An-  
meldung erforderlich, Voraussetzung: Vorle-  
sung Mol. Gen. der Eukaryoten
- 230 Genetisches Praktikum für Fortgeschrittene  
(FII)  
Block: Cytogenetik und Immungenetik  
[ganztägig]  
*N. N., W. Schwaeble*  
5 Wo.: 19.01.-21.02.1998 — KR SB II 03-  
132  
Blockpraktikum
- 231 Ferienpraktikum (FI)  
Blockpraktikum: Molekulare Humangenetik  
[ganztägig]  
*E. R. Schmidt mit A. Winterpacht,*  
*T. Hankeln*  
2 Wo.: — KR SB I  
Blockpraktikum, 12 Teilnehmer; pers. Anmel-  
dung erforderlich

**Seminare**

- 232 Seminar für Fortgeschrittene [1-std.]  
*N. N.*  
Do 12.30-13.15 — KR SB II 03-132
- 233 Seminar für Fortgeschrittene: Neuere Arbeiten [2-std.]  
*E. R. Schmidt mit R. Feldmann,  
T. Hankeln, C. Kraemer*  
Z. u. O. n. V.
- 234 Seminar: »Biologie transgener Organismen« (L) [1-std.]  
*J. W. Kadereit, E. R. Schmidt*  
Z. u. O. n. V.
- 235 Seminar: Molekulare Virologie [2-std.]  
*E. R. Schmidt mit R. Bartenschlager*  
Di 11-13 — Bibl. Genetik

**Anthropologie (Humanbiologie)****Vorlesungen**

- 301 Bau und Funktion des menschlichen Körpers (Humanbiologie I) (L) [3-std.]  
*W. Bernhard*  
Mi 10-12, Do 11-12 — SB II 02-432
- 302 Humangenetik (Humanbiologie II) (L) [3-std.]  
*K. Wolf*  
Mo 10-12, Do 10-11 — SB II 02-432
- 303 Einführung in die Primatologie [1-std.]  
*W. Henke*  
Mo 14-15 — SB II 02-432
- 304 Humanökologie prähistorischer Populationen (mit praktischen Übungen) [2-std.]  
*J. Wahl*  
Fr (5 Termine nach Ankündigung, Block)  
— SB II 02-432
- 305 Einführung in die anthropologische Gerontologie [1-std.]  
*M. Dittmar*  
Di 10-11 — SB II 02-432

**Kurse und Praktika**

- 306 Humanbiologisches Praktikum für Fortgeschrittene [ganztäglich]  
*W. Bernhard, W. Henke, K. Wolf mit Mitarbeitern*  
Mo-Fr — SB II 02-132
- 307 Humangenetischer Kurs II [2-std.]  
*K. Wolf mit D. Jungmann*  
Fr, Z. n. V. — SB II 02-432  
Blockpraktikum

**Sonstiges**

- 236 Besprechung neuer molekulargenetischer Arbeiten [1-std.]  
*E. R. Schmidt*  
Z. u. O. n. V.
- 237 Molekulargenetisches Kolloquium [1-std.]  
*Professoren und Mitarbeiter*  
Fr 16-18 — Bibl. Inst.  
nach Ankündigung
- 238 Anleitung zum wissenschaftlichen Arbeiten (prs.) [ganztäglich]  
*E. R. Schmidt, N. N.*

- 308 Historische Anthropologie [2-std.]  
*W. Bernhard mit A. Kemkes-Grotenthaler*  
Do 14-16 — SB II 02-432
- 309 Anwendung statistischer Verfahren [2-std.]  
*W. Bernhard mit U. Krenzer*  
Z. n. V. — SB II 02-132  
Blockpraktikum

**Seminare**

- 310 Demographie rezenter Bevölkerungen [2-std.]  
*W. Henke*  
Do 16-18 — SB II 02-432
- 311 Verhaltensbiologie des Menschen [2-std.]  
*W. Henke*  
Di 16-18 — SB II 02-432
- 312 Humangenetisches Seminar [2-std.]  
*K. Wolf*  
Do 18-20 — SB II 02-432

**Sonstiges**

- 313 Besprechung aktueller wissenschaftlicher Themen und laufender Forschungsprojekte [2-std.]  
*W. Bernhard, W. Henke, K. Wolf mit Mitarbeitern*  
Fr 11-13 — SB II 02-432  
n. b. A. im Institut
- 314 Anthropologisches Kolloquium [1-std.]  
*W. Bernhard, W. Henke, K. Wolf*  
14-tägl.: Z. n. b. A. — SB II 02-432



- 315 Anthropologische Exkursionen  
*W. Bernhard, W. Henke, K. Wolf* mit  
 Mitarbeitern  
 Z. u. O. n. V.

- 316 Anleitung zu wissenschaftlichem Arbeiten  
 [ganztägig]  
*W. Bernhard, W. Henke, K. Wolf*  
 Z. u. O. n. V.

## Mikrobiologie und Weinwissenschaft

Hinweis: Alle Lehrveranstaltungen finden, sofern nicht anders angegeben, im Institut für Mikrobiologie und Weinforschung statt.

### Vorlesungen

- 401 Stoffwechsel und Energetik [2-std.]  
*G. Unden*  
 Mo 9-11 — SR 11, Inst. f. Zoologie
- 402 Baustoffwechsel [1-std.]  
*H. König*  
 Di 11-12 — SR 11, Inst. f. Zoologie
- 403 Ernährungsmikrobiologie [1-std.]  
*H. König*  
 Do 11-12 — SR 11, Inst. f. Zoologie

### Praktika

- 404 Mikrobiologisches Praktikum, I. Teil (F I):  
 Allgemeine Grundlagen (L) [ganztägig, 2  
 Wo.]  
*H. König, M. Loos (04), G. Unden* mit *P.  
 Pfeiffer,  
 M. Berchold, F. Emtiaz, J. Fröhlich, F.  
 Petry (04)*

- 405 Mikrobiologisches Praktikum, II. Teil (F I):  
 Identifizierung, Wachstum und Regulation  
 [ganztägig, 2 Wo.]  
*H. König, G. Unden* mit *P. Pfeiffer,  
 J. Schirawski, N. Pavlus, E. Zientz*

### Seminare und Kolloquien

- 406 Mikrobiologisches Seminar [2-std.]  
*G. Unden*  
 Di 15-17 — SR 11, Inst. für Zoologie
- 407 Mikrobiologisches Oberseminar [2-std.]  
*H. König, G. Unden*  
 Mo 17-19
- 408 Mikrobiologisches Kolloquium [2-std.]  
*H. König, G. Unden*  
 Mo 17-19 — SR 11, Inst. für Zoologie

### Exkursionen

- 409 Exkursionen zu Industriebetrieben [1-tägig]  
*H. König, G. Unden*

### Sonstiges

- 410 Anleitung zu wissenschaftlichem Arbeiten  
 (prs.) [ganztägig]  
*H. König, G. Unden*  
 tägl.

## Molekulare Biophysik

Hinweis: Alle Lehrveranstaltungen finden, sofern nicht anders angegeben, im Institut für Molekulare Biophysik, Welder Weg 26, statt.

### Vorlesungen

- 501 Molekulare Biophysik I: Grundlagen  
 [2-std.]  
*H. Decker*  
 Mi 13-15 — SR 11, Inst. für Zoologie
- 502 Molekulare Biophysik III: Röntgenspektroskopie [1-std.]  
*H. Decker* mit *H. Hartmann*  
 Do 14-15 — SR 11, Inst. für Zoologie

### Kurse und Praktika

- 503 Biophysikalisches Praktikum am Computer  
 (F I): »Struktur, Funktion und Evolution von  
 Proteinen« [ganztägig, 2 Wo.]  
*H. Decker* mit *H. Hartmann*  
 14.10-25.10.1996
- 504 Biophysikalisches Praktikum (F II):  
 Laborpraktikum [ganztägig, 6 Wochen]  
*H. Decker* mit *H. Hartmann, N. Hellmann*  
 Z. n. V.
- 505 Übungen zu den Vorlesungen [1-std.]  
*H. Decker* mit *H. Hartmann, N. Hellmann*  
 Z. n. b. A.

**Seminare**

- 506 Seminar begleitend zu den F I-Veranstaltungen [1 Wo., blockweise]  
*H. Decker mit H. Hartmann, N. Hellmann*  
 Z. n. b. A.
- 507 Seminar für Fortgeschrittene [2-std.]  
*H. Decker mit H. Hartmann, N. Hellmann*  
 Z. u. O. n. b. A.
- 508 Seminar für Doktoranden und Diplomanden [1-std.]  
*H. Decker*  
 Z. n. V.

- 509 Biophysikalisches Kolloquium [2-std.]  
*H. Decker*  
 Mo 17-19 — Hs 18, Inst. für Zoologie  
 n. b. A.

**Sonstiges**

- 510 Anleitung zum wissenschaftlichen Arbeiten  
*H. Decker*  
 Z. n. V.

**Mathematik****Vorlesung**

- Mathematik für Biologen [4-std.]  
*W.-J. Bühler (FB 17)*  
 Mo, Mi 8-10 — Hs 18

**Übung**

- Übungen zur Mathematik für Biologen [2-std.]  
*W.-J. Bühler (FB 17)*  
 Fr 13-15, bzw. 15-17 — O. n. V.

**Geschichte der Naturwissenschaften****Vorlesung**

- Geschichte der Biologie (Antike und Mittelalter) [2-std.]  
*Ä. Bäumer-Schleinkofer*  
 Di 15-17, — SR 275 Spezielle Botanik

- Oberseminar zur Geschichte der Naturwissenschaften [2-std.]  
*Ä. Bäumer-Schleinkofer*  
 Mi 19-21 — Staudinger Weg 9, R 05-132

**Seminare**

- Seminar: Tier und Mensch in der Geschichte des Abendlandes [2-std.]  
*Ä. Bäumer-Schleinkofer*  
 Di 17-19 — Staudinger Weg 9, R 05-132

## Fachbereich 22: Geowissenschaften

- Postanschrift:  
Fachbereich Geowissenschaften,  
55099 Mainz, Fax 39-43 72
- Besucheranschrift: Becherweg 21,  
Naturwissenschaftliches Institutgebäude
- Dekan: Univ.-Prof. Dr. Dieter ÜTHOFF, N Zi.  
414, Tel. 39-22 68
- Prodekan: Univ.-Prof. Dr. Horst BÖHM, N Zi.  
303, Tel. 39-28 48
- Dekanat: Barbara WITT, N Zi. 415,  
Tel. 39-22 68, Sprechzeiten Mo-Fr 9-11
- Fachbereichsbibliothek (Geographische und  
Geowissenschaftliche Fachbibliothek):  
RN 1 bis 4, Tel. (Aufsicht) 39-33 63;  
Bibliothekarin: Monika KÜRTE, Tel. 39-28 55
- Öffnungszeiten:  
• während der Vorlesungszeit:  
Mo-Do 9-18, Fr 9-14  
• während der vorlesungsfreien Zeit:  
Mo-Mi 10-16, Do 12-18

### Informationen für Studierende

#### Studienfächer und -abschlussmöglichkeiten

- Geographie:  
Diplom; Magister; Promotion, die eine Ab-  
schlußprüfung voraussetzt; Erste Staatsprüfung  
für das Lehramt an Gymnasien.
- Geologie-Paläontologie:  
Diplom; Promotion, die eine Abschlußprüfung  
(Diplom) voraussetzt.
- Geophysik: Promotion, die eine Abschlußprü-  
fung (Diplom) voraussetzt.
- Mineralogie: Diplom; Promotion, die eine Ab-  
schlußprüfung voraussetzt.

#### Einführungsveranstaltungen für Studienanfänger, Fach- und Hochschulortwechsler

- Geographie:  
*Univ.-Prof. Dr. M. Domrös*  
Fr, 24. Oktober 1997, 11-13 — N 3
- Geologie, Paläontologie, Mineralogie:  
*D. E. Berg, Dr. H. D. Werner*  
Fr, 24. Oktober 1997, 9-11 — N 3

#### Studienfachberatung

##### GEOWISSENSCHAFTEN

Becherweg 21

Geologie: Dr. H. KNOKE, Zi. 431, Tel. 39-37 71

Paläontologie:

Univ.-Prof. Dr. J. BOY, Zi. 136, Tel. 39-23 87

Mineralogie:

Dr. H.-D. WERNER, Zi. 348, Tel. 39-22 95

- in der vorlesungsfreien Zeit vom 1. bis 17. Okto-  
ber 1997
- in der Studieneinführungswoche vom 20. bis 24.  
Oktober 1997:

- Geologie/Paläontologie: Mo-Mi 10-12, Zi. 38
- Mineralogie: Mo-Mi 9-11
- in der Vorlesungszeit vom 27. Oktober 1997 bis  
20. Februar 1998:  
• Geologie: Mo 10-12  
• Paläontologie: Mo 10-12  
• Mineralogie: Di 9-11
- in der vorlesungsfreien Zeit vom 23. Februar bis  
31. März 1998: n. V.

##### GEOGRAPHIE

Becherweg 21

Bei speziellen Fragen zu den Prüfungsordnungen:

Dr. H.-J. BÜCHNER, Zi. 205, Do 10-12,

Tel. 39-27 69 (Lehramt, Magister);

Dr. R. KRETH, Zi. 225, Mi 10.15-12.15,

Tel. 39-44 94 (Diplom)

- in der vorlesungsfreien Zeit vom 1. bis 17. Okto-  
ber 1997: Mi 10-12, Tel. 39-42 60, Zi. 437b
- in der Studieneinführungswoche vom 20. bis 24.  
Oktober 1997: Mo-Fr 10-12, Tel. 39-42 60, Zi.  
437b
- in der Vorlesungszeit vom 27. Oktober 1997 bis  
20. Februar 1998: Mo-Do 10.30-12, siehe Aus-  
hang im Geographischen Institut, Tel. 39-42 60
- in der vorlesungsfreien Zeit vom 23. Februar bis  
31. März 1998: Mi 10-12, siehe Aushang im  
Geographischen Institut, Tel. 39-42 60

#### Vertrauensdozenten für ausländische Studierende

Becherweg 21

- Mineralogie/Geologie/Paläontologie:  
Wiss. Ang. Dr. rer. nat. Arun K. BANERJEE,  
Institut für Geowissenschaften, Zi. 361,  
Tel. 39-43 67, Sprechzeiten Mo, Mi 14-15

- **Geographie:**  
Univ.-Prof. Dr. rer. nat. Manfred DOMRÖS,  
Geographisches Institut, Zi. 253,  
Tel. 39-22 96, Sprechzeiten Mi 9-11.

## Studien-, Prüfungs- und Promotionsordnungen

### GEOGRAPHIE

#### *Lehramt an Gymnasien:*

Die Studienordnung für das Studium des Faches Geographie im Studiengang Lehramt an Gymnasien an der Johannes Gutenberg-Universität Mainz ist in N Zi. 437b erhältlich.

Die Zwischenprüfungsordnung für das Fach Geographie im Studiengang Lehramt an Gymnasien an der Johannes Gutenberg-Universität Mainz ist ebenfalls in N Zi. 437b erhältlich.

Die Landesverordnung über die Erste Staatsprüfung für das Lehramt an Gymnasien ist im Buchhandel erhältlich und in N Zi. 437b einsehbar (Kopiervorlage).

- Prüfungsamt: s. S. 71

#### *Diplom:*

Die Ordnung für die Diplomprüfung im Fach Geographie an der Johannes Gutenberg-Universität Mainz ist in N Zi. 437b erhältlich.

- Prüfungsausschuß: Univ.-Prof. Dr. D. UTHOFF (Vorsitzender), Univ.-Prof. Dr. O. KANDLER (Stellvertreter). Geschäftsstelle: Dr. R. KRETH, Zi. 225, Tel. 39-44 94, Sprechzeiten Mi 10.15-12.15
- Prüfungsamt: Sekretariat Heidi BEREIT, N Zi. 437b, Tel. 39-42 60, Sprechzeiten Mo-Do 10.30-12

### KULTURGEOGRAPHIE

#### *Magister:*

Die Ordnung für die Magisterprüfung der Fachbereiche 11-16 und 23 der Johannes Gutenberg-Universität Mainz ist in den Dekanaten der Fachbereiche 11-16 und 23 erhältlich.

#### *Promotion:*

Die Promotionsordnung der Fachbereiche 17 Mathematik, 18 Physik, 19 Chemie und Pharmazie, 21 Biologie, 22 Geowissenschaften der Johannes Gutenberg-Universität Mainz ist im Dekanat erhältlich.

### GEOLOGIE-PALÄONTOLOGIE

#### *Diplom:*

Der Studienplan für das Studium zum Diplom im Fach Geologie-Paläontologie an der Johannes Gutenberg-Universität Mainz ist in N Zi. 38 erhältlich. Dort ist ebenfalls die Ordnung für die Diplomprüfung im Fach Geologie-Paläontologie an der Johannes Gutenberg-Universität Mainz erhältlich. (z. Zt. in Umarbeitung)

- Prüfungsausschuß: Univ.-Prof. Dr. S. DÜRR (Vorsitzender), Univ.-Prof. Dr. J. BOY (Stellvertreter). Geschäftsstelle: N Zi. 432, Tel. 39-28 54, Sprechzeiten n. V.
- Prüfungsamt: Sekretariat Heidi BEREIT, N Zi. 437b, Tel. 39-42 60, Sprechzeiten Mo-Do 10.30-12; Beate NIKOLEY, N Zi. 437a, Tel. 39-43 73; Sprechzeiten Mo-Do 10-11.30

#### *Promotion:*

Die Promotionsordnung der Fachbereiche 17 Mathematik, 18 Physik, 19 Chemie und Pharmazie, 21 Biologie, 22 Geowissenschaften der Johannes Gutenberg-Universität Mainz ist im Dekanat erhältlich.

### GEOPHYSIK

#### *Promotion:*

Die Promotionsordnung der Fachbereiche 17 Mathematik, 18 Physik, 19 Chemie und Pharmazie, 21 Biologie, 22 Geowissenschaften der Johannes Gutenberg-Universität Mainz ist im Dekanat erhältlich.

### MINERALOGIE

#### *Diplom:*

Der Studienplan für das Studium zum Diplom im Fach Mineralogie an der Johannes Gutenberg-Universität Mainz ist in N Zi. 38 erhältlich. Die Ordnung für die Diplomprüfung im Fach Mineralogie an der Johannes Gutenberg-Universität Mainz ist in N Zi. 437a erhältlich.

- Prüfungsausschuß: Univ.-Prof. Dr. I. KEESMANN (Vorsitzender), Univ.-Prof. Dr. R. TRETIN (Stellvertreter). Geschäftsstelle: N Zi. 405 Tel. 39-27 21/59 34, Sprechzeiten 9-11
- Prüfungsamt: Sekretariat Heidi BEREIT, N Zi. 437b, Tel. 39-42 60, Sprechzeiten Mo-Do 10.30-12; Beate NIKOLEY, N Zi. 437a, Tel. 39-43 73; Sprechzeiten Mo-Do 10-11.30

#### *Promotion:*

Die Promotionsordnung der Fachbereiche 17 Mathematik, 18 Physik, 19 Chemie und Pharmazie, 21

Biologie, 22 Geowissenschaften ist im Dekanat erhältlich.

### Kommentar zu den Lehrveranstaltungen

- Geologie-Paläontologie und Mineralogie: siehe »Studienführer Rheinland-Pfalz«, Kommentar erhältlich bei der Fachschaft, N Zi. 38
- Geographie: Kommentar erhältlich bei der Fachschaft, N Zi. 219, Schutzgebühr: 0,50 DM

### Anschrift der Fachschaften

- Geographie: Becherweg 21, 55099 Mainz, N Zi. 219, Tel. 39-42 61
- Geowissenschaften: Becherweg 21, 55099 Mainz, N Zi. 38, Tel. 39-28 50

### Hinweis für Studienanfänger

Es wird dringend empfohlen, die Diplom-Studiengänge nur zum Wintersemester aufzunehmen, da im Sommersemester keine Lehrveranstaltungen für Studienanfänger angeboten werden.

## Wissenschaftliche Einrichtungen

Integrierte wissenschaftliche Einrichtungen mit eigener Leitung und eigener Verwaltung

### Institut für Geowissenschaften

- Besucheranschrift: Becherweg 21; Naturwiss. Institutsgebäude
- Leitung: Kollegium, Geschäftsführender Leiter: Univ.-Prof. Dr. A. KRÖNER, Tel. 39-21 63
- Sekretariat: Beate NIKOLEY, Tel. 39-43 73, N Zi. 437a

### LEHREINHEIT GEOLOGIE UND GEOPHYSIK

- Barbara NITT (studentische Angelegenheiten), Tel. 39-22 97, [nitt@mail.uni-mainz.de], N Zi. 105, Nadia KREUZBURG, Gisa PRESCOTT, Tel. 39-44 97, N Zi. 102
- Sekretariat: Anja KOCH (Tektonophysik), Tel. 39-38 43, [jsg@mail.uni-mainz.de], Zi 434 b
- Universitätsprofessoren: Dr. S. DÜRR, Tel. 39-28 54, Dr. M. FÜRST (a.D.), Tel. 39-28 58, Dr. W. JACOBY, Tel. 39-32 23, Dr. A. KRÖNER, Tel. 39-21 63, Dr. C. W. PASSCHIER, Tel. 39-32 17, Dr. D. SCHENK, Tel. 39-28 58, Dr. R.-D. WILKEN, Tel. 39-41 46, N. N.
- Wiss. Assistenten: Dr. H. KNOKE, Tel. 39-37 71, Dr. habil. T. REISCHMANN, Tel. 39-28 59, Dr. U. RING, Tel. 39-21 64
- Wiss. Mitarbeiter: Dr. B. DEN BROK, Dr. M. KAUPL, Dr. D. MERTZ, Dr. K. STAPF

### LEHREINHEIT PALÄONTOLOGIE

- Sekretariat: Christina SCHARHAG, Tel. 39-28 51, N Zi. 126; Carmen SCHOLZ, Tel. 39-28 51, N Zi 127
- Universitätsprofessoren: Dr. D. E. BERG, Tel. 39-28 52, Dr. J. BOY, Tel. 39-23 87, Dr. K. ROTHAUSEN (a.D.), Dr. N. SCHMIDT-KITTLER, Tel. 39-23 26
- Wiss. Assistent: Dr. T. BRACHERT, Tel. 39-42 81
- Wiss. Mitarbeiter: S. A. OPPERMANN, Tel. 39-27 33, Dr. C. MÖDDEN, Tel. 39-22 93

### LEHREINHEIT MINERALOGIE UND EDELSTEINFORSCHUNG

- Sekretariat: Ursula BECKERT, Tel. 39-22 94, N Zi. 402, Rosemarie PHILIPP, Tel. 39-22 94, Fax 39-30 70, N Zi. 403
- Universitätsprofessoren: Dr. H. BÖHM, Tel. 39-28 48, Dr. I. KEESMANN, Tel. 39-27 21/59 34, Dr. J. PENSE (a. D.), Tel. 39-47 60, Dr. H. VON PLATEN (emeritiert), 39-43 68, Dr. R. TRETTIN, Tel. 39-23 70, N. N., N. N.
- Hochschuldozent: Dr. W. HOFMEISTER, Tel. 39-43 65
- Wiss. Assistent: N. N.
- Wiss. Mitarbeiter: N. N., Dr. B. SCHULZ-DOBRICK, Dr. H. D. WERNER

ABTEILUNG FÜR EDELSTEINFORSCHUNG  
(»INSTITUT FÜR EDELSTEINFORSCHUNG«,  
Idar-Oberstein)

- Besucheranschrift:  
Idar-Oberstein, Am Markt
- Leitung: Prof. Dr. W. HOFMEISTER, Tel.  
39-43 65
- Wiss. Beauftragter:  
Dr. A. K. BANERJEE, Tel. 39-43 67
- Techn. Mitarbeiter:  
Dr. T. HÄGER, Tel. 39-22 56
- Sekretariat: E. FUCHS, Tel. (0 67 81) 4 47 67

### Geographisches Institut

- Besucheranschrift: Becherweg 21  
Naturwissenschaftliches Institutsgebäude
- Leitung: Kollegium  
Geschäftsführender Leiter:  
Univ.-Prof. Dr. M. DOMRÓS, Tel. 39-22 96
- Verwaltungsleiter: Dr. R. AMBOS, Tel. 39-24 94
- Geschäftsführung-Verwaltung:  
Rita GEIERMANN, N Zi. 218, Tel. 39-22 62
- Sekretariat f. stud. Angelegenheiten: Heidi  
BEREIT, N Zi. 437b, Tel. 39-42 60, Sprechzeiten:  
Mo-Do 10.30-12; Beate NIKOLEY, N Zi 437a,  
Tel. 39-43 73; Sprechzeiten Mo-Do 10-11.30
- Sekretariat Kulturgeographie:  
Irene LANGER-ZERBE,  
Marianne STRAUSS,  
N Zi. 233, Tel. 39-34 46, Fax: 39-47 36

- Sekretariat Physische Geographie:  
Sandra MOEWES, Zi. 251, Tel. 39-21 54, Fax:  
39-47 35
- Technische Abteilung:  
F. KJMMES, N Zi. 242, Tel. 39-43 31
- Universitätsprofessoren:  
Dr. M. DOMRÓS, Tel. 39-22 96,  
Dr. H. EGGERS (emeritiert), Tel. 39-43 71,  
Dr. A. ESCHER, Tel. 39-56 54,  
Dr. E. GORMSEN (emeritiert), Tel. 39-27 73,  
Dr. J. GRUNERT, Tel. 39-26 94,  
Dr. H. HILDEBRANDT, Tel. 39-27 70,  
Dr. O. KANDLER, Tel. 39-27 71,  
Dr. W. KLAER (emeritiert), Tel. 39-27 73,  
Dr. G. MEYER, Tel. 39-27 01,  
Dr. J. PREUSS, Tel. 39-24 66,  
Dr. D. UTHOFF, Tel. 39-28 46
- Hochschuldozenten:  
Dr. H. SCHÜRMAN, Tel. 39-44 95
- Wiss. Assistent:  
Dr. H.-J. FUCHS, Tel. 39-44 91,  
Dr. D. KÖNIG, Tel. 39-44 92
- Wiss. Mitarbeiter:  
Dr. R. AMBOS, Dr. H.-J. BÜCHNER, Dr. K.  
EMDE, G. GLASZE, apl.-Prof. Dr. V. HEIDT, Dr.  
H. KRENN, Dr. R. KRETH, Dr. H. LÜCKE, J.  
MERCHEL, J.-P. MUND, Dr. N. M. MAQSUD, R.  
PÜTZ, H. ROGGENTHIN, Dr. D. SCHÄFER, P.  
SPEHS, A. SZÖCS

## Personalteil

Sprechstunden finden, sofern nicht anders angekündigt, im Anschluß an die Lehrveranstaltungen statt.

### Bedienstete der Universität

#### Professoren

##### UNIVERSITÄTSPROFESSOREN AUF LEBENSZEIT

- BERG, Dietrich E., Dr. rer. nat., *Paläontologie und Geologie*, N Zi. 125, Tel. 39-28 52. Privat: Pfar-  
rer-Autsch-Str. 20, 55126 Mainz, Tel. 47 13 60
- BÖHM, Horst, Dr. rer. nat., *Mineralogie und Kri-  
stallographie*, N Zi. 301, Tel. 39-28 48. Privat:  
Faberrebenweg 33, 55129 Mainz, Tel. 50 93 81
- BOY, Jürgen, Dr. rer. nat., *Paläontologie und Geo-  
logie*, N Zi. 136, Tel. 39-23 87. Privat: Hechts-  
heimer Str. 66, 55131 Mainz, Tel. 8 26 04
- DOMRÓS, Manfred, Dr. rer. nat., *Geographie*, N Zi.  
253, Tel. 39-22 96, Sprechstd. Mi 9-11
- DOSCH, Werner, Dr. rer. nat. (a.D.), *Mineralogie*

- DÜRR, Stefan, Dr. rer. nat., *Geologie und Paläon-  
tologie*, N Zi. 432, Tel. 39-28 54. Privat: Immen-  
hof 14, 55128 Mainz, Tel. 36 54 40
- EGGERS, Heinz, Dr. phil. (emeritiert), *Geographie*.  
Privat: Weidmannstr. 22, 55131 Mainz, Tel.  
8 25 52
- ESCHER, Anton, Dr. rer. nat., *Geographie*, N Zi  
235, Tel. 39-56 54, Sprechstd. Di 8-10. Privat:  
Klarastr. 10, 55116 Mainz, Tel. 23 67 79
- FÜRST, Manfred, Dr. phil. nat. (a.D.), *Geologie*.  
Privat: Marktplatz 11, 96103 Hallstadt, Tel.  
(09 51) 7 11 22
- GORMSEN, Erdmann, Dr. phil. (emeritiert), *Geo-  
graphie*, N Zi. 203, Tel. 39-27 73, Sprechstd. n.  
V. Privat: An der Schanze 20, 55128 Mainz, Tel.  
3 48 55

- GRUNERT, Jörg, Dr. rer. nat., *Geographie*, N Zi. 249, Sprechstd. Mi 12-13. Privat: Kappelenstr. 30a, 55270 Zornheim, Tel. (0 61 36) 4 62 28
- HILDEBRANDT, Helmut, Dr. rer. nat., *Geographie*, N Zi. 213, Tel. 39-27 70, Sprechstd. Mi 10-12. Privat: Philipp-Wasserburg-Str. 35, 55122 Mainz, Tel. 4 41 13
- JACOBY, Wolfgang, Dr. rer. nat., *Geophysik*, N Zi. 138a, Tel. 39-32 23, [jacoby@mzdmza.zdv.uni-mainz.de]. Privat: Bebelstr. 22, 55128 Mainz, Tel. 3 42 58
- KANDLER, Otto, Dr. rer. nat., Dipl.-Geologe, *Geographie*, N Zi. 201, Tel. 39-27 71, Sprechstd. Mo, Mi 9-10. Privat: Königsberger Str. 11, 55444 Waldlaubersheim, Tel. (0 67 07) 12 11
- KEESMANN, Ingo, Dr. rer. nat., *Mineralogie*, N Zi. 405, Tel. 39-27 21 u. Thomas-Mann-Str. 19, Tel. 39-59 34. Privat: Kurt-Schumacher-Str. 28, 55270 Zornheim, Tel. (0 61 36) 4 45 57
- KLAER, Wendelin, Dr. rer. nat. (emeritiert), *Geographie*, N Zi. 203, Tel. 39-27 73, Sprechstd. n. V. Privat: Puligenystr. 21, 65366 Johannisberg-Schloßheide, Tel. (0 67 22) 61 93
- KRÖNER, Alfred, Ph. D., *Geologie*, N Zi. 103, Tel. 39-21 63, [kroener@mzdmza.zdv.uni-mainz.de]. Privat: Domitianstr. 36, 55126 Mainz, Tel. 47 39 69
- MEYER, Günter, Dr. rer. nat., *Geographie*, N Zi. 231, Tel. 39-27 01, Sprechstd. Mi 7.30-8.30. Privat: Ameisenweg 14, 55128 Mainz, Tel. 36 64 37
- PASSCHIER, Cornelis Willem, Ph. D., *Tektonophysik*, N Zi. 435, Tel. 39-32 17, [cpasschi@mail.uni-mainz.de]. Privat: Tannenstraße 7, 55576 Zotzenheim, Tel. (0 67 01) 85 31
- PENSE, Jürgen, Dr. rer. nat. (a. D.), *Mineralogie, Edelsteinforschung*. Privat: Bahnhofstr. 64, 55270 Ober-Olm, Tel. (0 61 36) 8 87 97
- PLATEN, Hilmar von, Dr. phil. (emeritiert), *Mineralogie und Petrographie*, N Zi. 436a, Tel. 39-43 68. Privat: Kurt-Schumacher-Str. 20, 55270 Zornheim, Tel. (0 61 36) 4 51 32
- PREUSS, Johannes, Dr. rer. nat., *Geographie*, SB II 02-423, Tel. 39-24 66, Sprechstd. Di, Mi 13-14. Privat: Zeppelinstr. 10, 55131 Mainz, Tel. 5 27 53
- ROTHAUSEN, Karlheinz, Dr. rer. nat. (a. D.), *Paläontologie und Geologie*. Privat: Kneippstr. 18, 86825 Bad Wörishofen, Tel. (0 82 47) 3 25 26
- SCHENK, Dietmar, Dr. rer. nat., *Geologie*, N Zi. 248, Tel. 39-28 58, [dschenk@mzdmza.zdv.uni-mainz.de]. Privat: Langgasse 73, 55237 Flonheim, Tel. (0 67 34) 96 03 33

- SCHMIDT-KITTLER, Norbert, Dr. rer. nat., *Paläontologie und Geologie*, N Zi. 128, Tel. 39-23 26. Privat: An der Steige 14, 55126 Mainz, Tel. 47 41 52
- TRETTIN, Reinhardt, Dr. rer. nat., *Mineralogie*, N Zi. 446, Tel. 39-23 70. Privat: Käthe Kollwitz-Str. 28, 55128 Mainz, Tel. 36 38 75
- UTHOFF, Dieter, Dr. phil., Dipl.-Geograph, *Geographie*, N Zi. 222, Tel. 39-28 46, Sprechstd. Mo, Mi 11-12. Privat: Römerberg 11, 55442 Stromberg, Tel. (0 67 24) 36 59
- WILKEN, Rolf-Dieter, Dr. rer. nat., *Hydrochemie*, N Zi. 416a, Tel. 39-41 46, Sprechstd. Mo 13-14. Privat: Friedrichsstr. 1a, 55124 Mainz, Tel. 47 77 95
- AUSSERPLANMÄSSIGE PROFESSOREN
- HEIDT, Volker, Dr. rer. nat. habil., Akad. Direktor, *Geographie*, N Zi. 429, Tel. 39-24 31, Sprechstd. Di 11.30-12. Privat: Th.-Heuss-Str. 17, 55270 Zornheim, Tel. (0 61 36) 4 35 30
- HOFMEISTER, Wolfgang, Dr. rer. nat. habil., *Mineralogie*, N Zi. 318, Tel. 39-43 65
- PANNHORST, Wolfgang, Dr. rer. nat. habil., *Mineralogie*, Schott-Glaswerke, Hattenbergstr. 10, 55122 Mainz, Tel. 66 72 58

### Hochschuldozenten auf Zeit

- REISCHMANN, Thomas, Dr. rer. nat. habil., *Geologie*, N Zi. 109, Tel. 39-28 59, [reischma@mzdmza.zdv.uni-mainz.de]
- SCHÜRMMANN, Heinz, Dr. rer. nat. habil., *Geographie*, N Zi. 226, Tel. 39-44 95, Sprechstd. Do 10-12 u. n. V.

### Wissenschaftliche Assistenten

- BRACHERT, Thomas, Dr. rer. nat., *Paläontologie*, N Zi. 120, Tel. 39-42 81, [brachert@caracol.geo.uni-mainz.de]. Privat: Am Weisel 10B, 55126 Mainz, Tel. 47 70 54
- FUCHS, Hans-Joachim, Dr. rer. nat., *Geographie*, N Zi. 252, Tel. 39-44 91, Sprechstd. Mi 10-12. Privat: Eibenweg 25, 55128 Mainz, Tel. 3 56 17
- KNOKE, Holger, Dr. rer. nat., *Geologie*, N Zi. 431, Tel. 39-37 71. Privat: Giryallee 28, 55276 Oppenheim, Tel. (0 61 33) 7 04 87
- KÖNIG, Dieter, Dr. rer. nat., *Geographie*, N Zi. 206, Tel. 39-44 92, Sprechstd. Do 13-15
- RING, Uwe, Dr. rer. nat., *Geologie*, N Zi. 110, Tel. 39-21 64, [ring@mzdmza.zdv.uni-mainz.de]. Privat: Vierzehn-Nothelfer-Str. 26, 55124 Mainz

### Wissenschaftliche Mitarbeiter

- AMBOS, Robert, Dr. rer. nat., Akad. Oberrat, *Geographie*, N Zi. 220, Tel. 39-24 94, Sprechstd. Mo 10-12. Privat: Immenhof 17, 55128 Mainz, Tel. 36 44 85
- BANERJEE, Arun K., Dr. rer. nat., *Mineralogie, Edelsteinforschung*, N Zi. 303, Tel. 39-43 67. Priv.: Zeisigweg 31, 55126 Mainz, Tel. 47 15 10
- BROK, Sebastianus den, Dr. rer. nat., *Tektonophysik*, N Zi. 434a, Tel. 39-38 43, [denbrok@mail.uni-mainz.de]. Privat: Schwarzenbergstr. 2, 55252 Mainz, Tel. (0 61 34) 2 12 27
- BÜCHNER, Hans-Joachim, Dr. rer. nat., Akad. Oberrat, *Geographie*, N Zi. 205, Tel. 39-27 69, Sprechstd. Do 10-12
- EMDE, Kurt, Dr. rer. nat., *Geographie*, N Zi. 212, Tel. 39-28 98, Sprechstd. Mo 10-12. Privat: Hermann-Brill-Str. 11, 65197 Wiesbaden, Tel. (06 11) 46 41 78
- GLASZE, Georg, Dipl.-Geogr., *Geographie*, N Zi. 277, Tel. 39-57 50. Privat: Mozartstr. 9, 55118 Mainz
- KAUPE, Martin, Dr., *Geologie*, N Zi. 210, Tel. 39-44 96, [kaupe@mail.uni-mainz.de]. Privat: Zum Weidenbachtal 16, 65239 Hochheim/Main, Tel. (0 61 46) 77 95
- KRENN, Hilmar, Dr. phil., Akad. Direktor, *Geographie*, N Zi. 211, Tel. 39-27 72, Sprechstd. Do 10-12. Privat: Berliner Str. 39g, 55131 Mainz, Tel. 57 80 32
- KRETH, Rüdiger, Dr. rer. nat., Dipl.-Geograph, *Geographie*, N Zi. 225, Tel. 39-44 94, Sprechstd. Mi 10-12
- LÜCKE, Hartmut, Dr. phil. nat., M.A., *Geographie*, N Zi. 217, Tel. 39-21 37, Sprechstd. Mo 11-13. Privat: Hans-Böckler-Str. 22, 55128 Mainz, Tel. 36 11 52
- MERCHEL, Joachim, Wiss. Mitarbeiter, *Geographie*, N Zi. 429, Tel. 39-24 31. Privat: Rektor-Roth-Str. 12, 55268 Nieder-Olm
- MAQSUD, Nek Mohammed, Dr. rer. nat., Dipl.-Geologe, Akad. Direktor, *Geographie*, N Zi. 212, Tel. 39-28 98, Sprechstd. Do 8.15-10. Privat: Katzenberg 159, 55126 Mainz, Tel. 47 81 62
- MERTZ, Dieter, Dr. rer. nat., Akad. Oberrat, *Geologie*, Zi 111, Tel. 39-28 57, [mertz@mzdmza.zdv.uni-mainz.de]. Privat: Willi-Wolf-Str. 10, 55128 Mainz, Tel. 36 83 53
- MÖDDEN, Clemens, Dr. rer. nat., *Paläontologie*, N Zi. 121, Tel. 39-22 93. Privat: Adolfstr. 18, 65344 Eltville, Tel. (0 61 23) 9 10 10
- MUND, Jan-Peter, Dipl.-Geograph, *Geographie*, N Zi. 202, Tel. 39-43 71, Sprechstd. Di 11-12. Privat: Marienstr. 2, 55225 Bonn, Tel. (02 28) 42 02 50
- OPPERMANN, Siegfried A., Dipl.-Geologe, *Paläontologie*, N Zi. 116, Tel. 39-27 33. Privat: Julius-Cäsar-Str. 17, 55286 Wörrstadt, Tel. (0 67 32) 45 75
- PÜTZ, Robert, Dipl.-Geograph, Tel. 39-47 64, Sprechstd. Mo, Do 14-16. Privat: Adolf-Gerhard-Str. 24, 55128 Mainz, Tel. 36 55 60
- ROGGENTHIN, Heike, Geographin M.A., *Geographie*, N Zi. 234, Tel. 39-29 27, Sprechstd. Di 8-10. Privat: Kurt-Schumacher-Ring 51, 55124 Mainz, Tel. 4 13 90
- SCHÄFER, Dirk, Dr. rer. nat., Dipl.-Geogr., *Geographie*, N Zi. 202, Tel. 39-43 71, Sprechstd. Di 9-10. Privat: Eduard-Frank-Str. 11, 55122 Mainz, Tel. 38 28 36, [dirk.schaefer@uni-mainz.de]
- SCHULZ-DOBRICK, Burkhard, Dr. rer. nat., Akad. Oberrat, *Mineralogie und Geochemie*, N Zi. 320, Tel. 39-41 12. Privat: Van-Gogh-Str. 45, 55127 Mainz, Tel. 7 23 56
- SPEHS, Peter, Dipl.-Geograph, *Geographie*, N Zi. 131b, Tel. 39-44 93. Privat: Wahlheimer Hof 21, 55278 Hahnheim, Tel. (0 67 37) 17 82
- STAPF, Karl, Dr. rer. nat., Akad. Direktor, *Geologie*, N Zi. 60, Tel. 39-28 53, Sprechstd. Di, Mi, Do 10-12. Privat: Kleine Hohl 37, 55263 Wackernheim, Tel. (0 61 32) 5 71 15
- SZÖCS, Andreas, Dipl.-Geograph, *Geographie*, N Zi. 212, Tel. 39-28 98, Sprechstd. Do 14-16. Privat: Alfred-Mumbächer-Str. 67c, 55128 Mainz, Tel. 33 84 53
- WERNER, Hans Dieter, Dr. rer. nat., Akad. Oberrat, *Mineralogie*, N Zi. 317, Tel. 39-22 95
- WENZEL, Thomas, Dr. rer. nat., *Mineralogie*, N Zi. 447, Tel. 39-31 70

### Nichtbedienstete Lehrkräfte und Lehrbeauftragte

#### Honorarprofessoren

- HABERER, Klaus, Dr., Direktor, ESWE-Institut für Wasserforschung u. Wassertechnologie, Söhnleinstr. 158, 65201 Wiesbaden GmbH, Tel. (06 11) 3 69 53 17
- HOFMANN, Albrecht W., Dr., *Geochemie*, Max-Planck-Institut für Chemie, Mainz, Tel. 305-280



SABEL, Karl, Dr., Geologieoberrat, *Bodenkunde*, Hessisches Landesamt für Bodenforschung, 65193 Wiesbaden. Privat: Kassemstr. 8, 65719 Hofheim/Ts.

SONNE, Volker, Dr. rer. nat., *Mikropaläontologie*. Privat: Am Bessunger Forst 20, 64367 Mühlthal, Tel. (0 61 51) 14 52 47

### Nichtbedienstete Professoren und Privatdozenten

EBERLE, Ingo, Dr. rer. nat., Universität Trier, FB IV, Wirtschafts- u. Sozialgeographie, 54286 Trier, Tel. (06 51) 2 01 45 93

HELKE, Adolf, Dr.-Ing., *Mineralogie und Petrographie*, N Zi. 447, Tel. 39-31 70. Privat: Hans-Böckler-Str. 85, 55128 Mainz, Tel. 33 17 24

JAGOUTZ, Emil, Dr. rer. nat., Privatdozent, *Mineralogie*, Tel. 30 53 81, Max-Planck-Institut für Chemie, Mainz

KRAUTER, Edmund, Dr. phil. (apl. Prof.), Geologiedirektor a.D., *Ingenieurgeologie*. Privat: Donnersbergstr 12, 55129 Mainz, 58 15 89

SCHULTZ, Ludolf, Dr. rer. nat., *Isotopen-Geologie*, Max-Planck-Institut für Chemie, Mainz, Tel. 16-2 79

### Lehrbeauftragte

BÄUMLER, Rolf, Reg. Dir. in der Staatskanzlei Mainz, Tel. 16-27 71. Privat: Magdeburger Str. 14, 55283 Nierstein

BECKER, Roland, Dr. rer. nat. Privat: Katzenberg 88, 55126 Mainz

BORCHERT, Horst, Dr. rer. nat., Dipl.-Physiker, Physik-Direktor. Privat: Westring 159, 55120 Mainz, Tel. 68 35 16

BRÜGMANN, Gerhard, Dr. rer. nat., Wiss. Mitarb., *Mineralogie*, Max-Planck-Institut für Chemie, Mainz. Privat: Am Heiligenhäuschen 73, 67657 Kaiserslautern

DOSCH, Fabian, Dr. rer. nat., *Geographie*, Tel. (02 28) 35 52 48. Privat: Junkerstr. 13, 53177 Bonn, Tel. (02 28) 82 63 07

FELDMANN, Jürgen, Dipl.-Chemiker, *Geochemie*, Universität Essen

FEUERBACH, Johannes, Dr. Privat: Aufhofstr. 73, 55218 Ingelheim, Tel. (0 61 32) 4 12 22

FISCHER, Hans Wilhelm, Dipl.-Geol., Wiss. Illustriator, Pliniusweg 12b, 55126 Mainz, Tel. 47 04 77

GRIMM, Kirsten, Dr. rer. nat., *Paläontologie*, N Zi. 119, Tel. 39-34 29. Privat: Eduard-Frank-Str. 12, 55122 Mainz, Tel. 37 11 28

HÄFNER, Friedrich, Dr. Privat: Heerstr. 2, 55288 Partenheim

HEZARKHANI-ZOLGHARNIAN, Zahra. Privat: Kettler Str. 2, 55270 Zornheim

HOTTENROTT, Martin, Dr. rer. nat., *Paläontologie*, Hess. Landesamt für Bodenforschung Wiesbaden. Privat: Kapellenstr. 41, 65193 Wiesbaden, Tel. (06 11) 30 15 12

HÜNERFAUTH-BRIXIUS, Karin, Dipl.-Geographin. Privat: Blücherstr. 21, 56112 Lahnstein

KIRCHENER, Gerd, Dr. rer. nat. Privat: Rubensallee 95, 55127 Mainz, Tel. 36 38 23

KRITSOTAKIS, Konstantin, Dr. rer. nat., Wiss. Mitarbeiter des RGZM Mainz, *Mineralogie*, Tel. 39-28 44

MOSELER, Claudius, Dipl.-Geograph. Privat: Pfarrer-Don-Str. 5, 55127 Mainz, Tel. 36 82 84

REIF, Heinrich, Oberstudienrat, *Geographie*. Privat: Kellerskopfstr. 30, 65232 Taunusstein, Tel. (0 61 28) 4 42 71

RINNE, Dieter, Dr., Chemiedirektor, Landesamt für Wasserwirtschaft Rh.-Pfalz, Am Zollhafen 9, 55118 Mainz, Tel. 63 01 30

SABBAGH, Jamill, Dr. rer. nat., Dipl.-Geograph, *Geographie*, N Zi. 234, Tel. 39-44 95, Sprechstd. Di 10-12. Privat: Alleestr. 21, 67308 Albsheim; Tel. (0 63 55) 31 75

SCHÄFER, Peter, Dr. rer. nat., Obergeologierat, *Paläontologie*, Geologisches Landesamt Rheinland-Pfalz, Mainz, Tel. 9 25 42 52. Privat: Am Hohlbusch 1, 65388 Schlangenbad

SEMMEL, Arno, Prof. Dr. phil. nat., *Geographie*. Privat: Theodor-Körner-Str. 6, 65719 Hofheim/Ts., Tel. (0 61 92) 53 76

SPIES, Ernst-Dieter, Dr. rer. nat., Obergeologierat am Geologischen Landesamt Rheinland-Pfalz, Mainz, Tel. (0 61 31) 9 25 42 83, Tel. (0 67 61) 1 36 58

STUMBÖCK, Max, Dr. rer. nat. Privat: Holunderweg 43, 55128 Mainz

TODT, Wolfgang, Dr., *Geochemie*, Max-Planck-Institut für Chemie, Mainz

WILDE, Volker, Dr. phil. nat., Wiss. Mitarbeiter, *Paläontologie*, Forschungsinstitut Senckenberg, Botanik/Paläobotanik, Senckenberganlage 25, 60325 Frankfurt/M., Tel. (0 69) 97 07 5-160/159. Privat: Ohlystr. 37, 64285 Darmstadt, Tel. (0 61 51) 42 50 31

## Lehrveranstaltungen

Hinweis: Qualifizierte Doktoranden der Geowissenschaften können an dem Graduiertenkolleg »Kreisläufe, Austauschprozesse und Wirkungen von Stoffen in der Umwelt« (s. S. 98) teilnehmen.

Hinweis: Die für die Fort- und Weiterbildung von Lehrkräften geeigneten Lehrveranstaltungen sind mit (L) gekennzeichnet.

## Geologie/Paläontologie

Wegen Umstellung auf Blockkurse können sich Zeiten und Orte für alle Veranstaltungen noch ändern, auf Anschläge am Schwarzen Brett in den Lehrinhalten sowie in der Fachschaft ist zu achten.

- Einführungsveranstaltung für Studienanfänger, Fach- und Hochschulortwechsler  
*D. E. Berg, H. D. Werner*  
Fr, 24. Oktober 1997, 9-11 — N 3

### Pflichtlehrveranstaltungen bis zum Diplom-Vorexamen (A)

- 001 Grundlagen der Geowissenschaften (L) [4-std.]  
*H. Krawinkel, A. Kröner, T. Reischmann, N. Schmidt-Kittler, N. N.*  
Mi 10-12, Do 11-13 — N 6
- 002 Übungen »Minerale und Gesteine« [2-std.]  
*H. Krawinkel, C. Passchier, U. Ring, N. Schmidt-Kittler, K. Stapf, N. N.*  
2 Parallelkurse  
Kurs A: Di 11-13  
Kurs B: Fr 10-12 — NR 33
- 003 Geologische Arbeitsmethoden I (mit Übungen), 2 Parallelkurse [2-std.]  
*N. N., T. Reischmann, K. Stapf*  
Kurs A: Mo 12-14 — NR 137  
Kurs B: Mo 14-16 — NR 33  
incl. je 1 Tag Geländeübungen
- 004 Tektonik I (mit Übungen) [3-std.]  
*S. Dürr*  
Di 8-11 — N 137
- 005 Geophysik und Geodynamik [2-std.]  
*W. Jacoby*  
Z. u. O. n. V.
- 006 Paläontologie I (für Geowissenschaftler) (L) [5-std.]  
*J. Boy, T. Brachert*  
Vorlesung: Fr 10-12  
Übung: Fr 13-16 — N 137
- 007 Geochemie [1-std.]  
*N. N.*  
Z. u. O. n. V.

- 008 Geologischer Kartierkurs I  
3 Parallelkurse [6-std.]  
*B. den Brok, S. Oppermann, K. Stapf*  
vor Beginn des Sommersemesters 1998

### Pflichtlehrveranstaltungen bis zum Diplom-Hauptexamen (B)

- 009 Geologie Europa I (Nordeuropa) (L) [1-std.]  
*A. Kröner, U. Ring*  
Mi 9-10 — N 137
- 010 Paläontologie II (L)  
*C. Mödden, N. Schmidt-Kittler*  
• Vorlesung [2-std.]  
Di 10.15-12  
• Übungen (2 Parallelkurse) [3-std.]  
Kurs A: Mo 8-11  
Kurs B: Di 8-11 — N 137
- 011 Einführung in die Angewandte Geologie (L) [2-std.]  
*D. Schenk*  
Do 14-16 — N 6
- 012 Fernerkundung I (Photogeologie) (mit Übungen) [3-std.]  
*S. Dürr*  
1.-3. Semesterwoche — NR 137  
Blockkurs
- 013 Überblick über die Lagerstätten I: Erze [2-std.]  
*I. Keesmann*  
Di 10-12 — NR 350
- 014 Einführung in die Bodenkunde (L) [3-std.]  
*J. Heinrich*  
• a) Grundlagen der Bodenkunde [2-std.]  
Fr 13-15 — NR 33  
• b) Bodensystematik [1-std.]  
*K. Sabel*  
Fr 14-15 — N 6
- 015 Grundlagen der Geophysik (L) [3-std.]  
*W. Jacoby*  
Mo 13-16 — N 6

- 016 Geowissenschaftliches Oberseminar (2 Parallelkurse) [1-std.]  
*Lehrkörper der Geologie/Paläontologie*  
 Koordinatoren: D. Mertz, C. Mödden  
 Fr 8-9, 9-10 — N 137  
 Kurs A: Geologie/Geophysik  
 Kurs B: Paläontologie
- 017 Geowissenschaftliches Kolloquium (A, B) (L) [1-std.]  
*Lehrkörper des Inst. f. Geowiss.*  
 Do 17-18 — O. n. V.
- 018 Geologische Kartierung bzw. stratigraphische Geländeaufnahme (30 Tage in der vorlesungsfreien Zeit)  
 D. E. Berg, J. Boy, T. Brachert, B. den Brok, S. Dürr, H. Krawinkel, H. Knoke, A. Kröner, D. Mertz, C. Passchier, U. Ring, T. Reischmann, D. Schenk, N. Schmidt-Kittler, K. Stapp
- 019 Anleitung zu wissenschaftlichen Arbeiten  
*Lehrkörper der LE Geologie/Geophysik und Paläontologie*  
 Z. u. O. n. V.

### Wahlveranstaltungen zur Allgemeinen Geologie (B)

- 020 Petrographie klastischer Sedimente (mit mikroskopischen Übungen) [3-std.]  
 H. Krawinkel  
 Blockkurs n. b. A. — NR 350
- 021 Sedimentpetrographisches Praktikum [2-std.]  
 H. Krawinkel, K. Stapp  
 Blockkurs n. b. A. — NR 137
- 022 Geodynamik [2-std.]  
 S. Dürr, W. Jacoby, A. Kröner  
 Fr 10-12 — NR 437
- 023 Tektonik für Fortgeschrittene [1-std.]  
 S. Dürr  
 Mi 8-9 — NR 437

- 024 Mikrotektonik [4-std.]  
 B. den Brok, C. Passchier  
 Mi 13-17 — NR 350
- 025 Mechanik der Deckenbewegung [1-std.]  
 B. den Brok  
 Z. u. O. n. V.

### Lehrveranstaltungen für die Wahlfächer (B)

#### A) REGIONALE UND HISTORISCHE GEOLOGIE

- 026 Geologie der östlichen Tethys (Süd- und Ost-Asien) (L) [1-std.]  
 S. Dürr  
 Mi 8-9 — NR 437
- 027 Seminar zur Entwicklung kristaliner Gesteine [2-std.]  
 A. Kröner, C. Passchier, U. Ring  
 Di 14-16 — N 6  
 mit 3 Tagen Geländeübung
- 028 Regionaltektonische Analyse [2-std.]  
 C. Passchier  
 Z. u. O. n. V.

#### B) PALÄONTOLOGIE

- 029 Mikropaläontologie I (mit Übungen) [3-std.]  
 M. Hottenrott, P. Schäfer  
 Mo 13-16 — NR 437
- 030 Angewandte Mikropaläontologie (mit Übungen) [2-std.]  
 K. Grimm  
 Z. u. O. n. V.
- 031 Grundlagen der Paläobotanik (L) [2-std.]  
 V. Wilde  
 Mi 12-14 — NR 437

Reiseführer und Landkarten, begleitende und ergänzende Literatur sind unsere Spezialität.

Besuchen Sie uns !

Buchhandlung Angermann  
 Landkartenhaus Globus

Mauergasse 21, 65183 Wiesbaden,  
 Tel. 0611/376061, Fax 300385



- 032 FI-Praktikum: Osteologie der Wirbeltiere  
2 parallele Blockkurse [6-std.]  
*J. Boy, C. Mödden, N. Schmidt-Kittler*  
Kurs A — NR 137  
(im Anschluß an das Wintersemester)  
Kurs B — NR 437

### C) ANGEWANDTE GEOLOGIE

- 033 Lagerstätten der Steine, Erden und Industrie-  
minerale (mit Übungen) [2-std.]  
*N. N., D. Schenk*  
Di 10-12 — NR 437
- 034 Hydrogeologie I (L) [2-std.]  
*D. Schenk*  
Mi 10-12 — NR 33
- 035 Praktikum zur Hydrogeologie (2 Parallelkur-  
se) [2-std.]  
*H. Knoke*  
Z. wird noch bekanntgegeben — NR 137  
als 2-wöchiger Blockkurs  
5. u. 6. Woche, 11. u. 12. Woche
- 036 Numerische Methoden der Angewandten  
Geologie  
Grundwassermodelle (Übungen) [2-std.]  
*N. N.*  
Z. wird noch bekanntgegeben — O. s. Aus-  
hang  
als 2-wöchiger Blockkurs  
13. u. 14. Woche
- 037 Bohrlochgeophysik [2-std.]  
*W. Jacoby*  
Do 11-13 — NR 357
- 038 Ingenieurgeologie [2-std.]  
*H. Knoke*  
Do 11-13 — N 25
- 039 Beschaffenheit des Grundwassers [2-std.]  
*D. Schenk*  
Mo 11-13 — NR 357
- 040 Organische Substanzen in Gewässern  
[2-std.]  
*R. D. Wilken*  
Z. u. O. n. V.
- 041 Trink- und Abwasseraufbereitung (L)  
[2-std.]  
*R. D. Wilken*  
Z. u. O. n. V.
- 042 Labormethoden der Ingenieur-Geologie  
(Übungen) [2-std.]  
*N. N.*  
Z. n. V. — Lab. Ingenieurgeologie  
als 2-wöchiger Blockkurs  
7. u. 8. Wo, 16. u. 17. Wo.

- 043 Übungen zu speziellen Problemen der Inge-  
nieurgeologie in der Baupraxis [3-std.]  
*J. Feuerbach, E. Häfner, E. Krauter*  
Z. u. O. n. V.

### D) MINERALOGIE

Veranstaltungen siehe unter Mineralogie

### E) GEOCHEMIE

Veranstaltungen siehe Mineralogie, zusätzlich  
werden angeboten:

- 044 Verarbeitung geochemischer Daten I  
Grundlagen (Vorlesung und Übung) [3-std.]  
*D. Mertz*  
Mi 10-13 — NR 357
- 045 Isotopenanalytik (Einführung für Diploman-  
den und Doktoranden) [4-std.]  
*D. Mertz*  
n. b. A. — NR 115/137  
4-wöchiger Blockkurs
- 046 Isotopengeologie I (Grundlagen) [2-std.]  
*A. W. Hofmann, W. Todt*  
Mi 14-16 — Seminarraum MPI Bau T
- 047 Planetologie II [2-std.]  
*L. Schultz*  
Z. n. V. — Seminarraum MPI Bau T

### F) GEOPHYSIK

- 048 Angewandte Geophysik (Seismik) [2-std.]  
*W. Jacoby*  
Mi 8-10 — NR 357
- 049 Geophysikalische Rechenverfahren für Geo-  
logen (2 Parallelveranstaltungen) [2-std.]  
*N. N.*  
Kurs A: Mo 16-18 — NR 437  
Kurs B: Z. u. O. n. V. — NR 437

### G) BODENKUNDE

- 050 Quartärgeologie (mit Übungen) [2-std.]  
*A. Semmel*  
Theorie: Fr 10-11 — N 6  
Übung: Z. u. O. n. V.

### H) INFORMATIK

Veranstaltungen siehe Angebot FB Mathematik

### Erweitertes Lehrangebot, Graduiertenstudium (C)

- 051 Naturwissenschaftliches Zeichnen und Illu-  
strieren [3-std.]  
*H. W. Fischer*  
Z. u. O. n. V.  
Kompaktkurs vor Beginn des WS

- 052 Einführung in das Literaturstudium für Studierende im Grundstudium [1-std.]  
*K. Staff*  
Z. u. O. n. V.
- 053 Geophysikalisches Seminar  
*W. Jacoby, N. N.*  
Z. u. O. n. V.
- 054 Seminar zur Geologie und Petrologie  
*Koordinator: T. Reischmann*  
Mi 17-19 — NR 137
- 055 Seminar: Hydrogeologie [2-std.]  
*D. Schenk und Mitarbeiter*  
Fr 10-12 — NR 437
- 056 Seminar: Angewandte Hydrochemie  
Aktuelle Fragen der Trinkwasserversorgung [2-std.]  
*R. D. Wilken und Mitarbeiter*  
Z. u. O. n. V.
- 057 Paläontologisches Forschungsseminar [1-std.]  
*Lehrkörper der Paläontologie*  
14 tägl.: Di 14-16 — NR 437
- 058 Methoden der Dünnschliffpräparation  
2 Parallelveranstaltungen [2-tägig]  
*T. Brachert, U. Ring*  
Z. u. O. n. V.
- 059 Seminar Kosmochemie und Planetologie [1-std.]  
14-tägl.: Z. u. O. n. V.
- 060 Vorlesung zur Hydrochemie  
Die Elbe, der Rhein: Probleme großer Flüsse in dichtbesiedelten Regionen (L) [2-std.]  
*R. D. Wilken*  
Z. u. O. n. V.
- 061 Seminar Tektonophysik [2-std.]  
*B. den Brok, C. Passchier*  
Fr 17-19 — O. n. V.

### Lehrveranstaltungen für Studierende im Nebenfach

- 062 Grundlagen der Geowissenschaften (L) [4-std.]  
*H. Krawinkel, A. Kröner, T. Reischmann, N. Schmidt-Kittler, N. N.*  
Mi 10-12, Do 11-13 — N 6

- 063 Übungen »Minerale und Gesteine« [2-std.]  
*H. Krawinkel, C. Passchier, U. Ring, N. Schmidt-Kittler, K. Staff, N. N.*  
2 Parallelkurse  
Kurs A: Di 11-13  
Kurs B: Fr 10-12 — NR 33
- 064 Geologische Arbeitsmethoden I (mit Übungen), (2 Parallelkurse) [2-std.]  
*N. N., T. Reischmann, K. Staff*  
Kurs A: Mo 12-14 — NR 137  
Kurs B: Mo 14-16 — NR 33  
incl. je 1 Tag Geländeübungen
- 065 Paläontologie I (für Biologen) [6-std.]  
• Vorlesung [3-std.]  
Mi 10-13  
• Übung: Do 10-13 [3-std.]  
Di 10-13 — NR 137
- 066 Praktikum zur Hydrogeologie für Nebenfach in Ergänzung zur Hydrogeologie I [1-std.]  
*N. N.*  
Z. u. O. n. V.

### Geländeübungen

#### PFLICHTVERANSTALTUNGEN BIS ZUM DIPLOM-VOREXAMEN (A)

- Geländeübungen zur Allgemeinen Geologie
- Vulkanismus der Eifel [1 Tag]  
*T. Reischmann*

#### PFLICHTVERANSTALTUNGEN BIS ZUM DIPLOM-HAUPTEXAMEN (B)

- Geländeübung zur Bodenkunde [2 Tage]  
*K. Sabel*
- Geländeübung zur angewandten Geologie [2 Tage]  
*H. Knoke*

#### PFLICHTLEHRVERANSTALTUNGEN FÜR DIE WAHLFÄCHER (B)

- Geländeübung zur Angewandten Geologie [2 Tage]  
*H. Knoke*
- Geländeübung zum Wahlfach Regionale und Historische Geologie (Entwicklung kristalliner Gesteine) [3 Tage]  
*A. Kröner, C. Passchier*

## Mineralogie

- Einführungsveranstaltung für Studienanfänger, Fach- und Hochschulwechsler  
Fr, 24. Oktober 1997, 9-11 — N 3

### Pflichtlehrveranstaltungen bis zum Diplom-Vorexamen (A)

- 101 Grundlagen der Geowissenschaften (L) [4-std.]  
*H. Krawinkel, A. Kröner, T. Reischmann, N. Schmidt-Kittler, N. N.*  
Mi 10-12, Do 11-13 — N 6
- 102 Übungen »Minerale und Gesteine« [2-std.]  
*H. Krawinkel, C. Passchier, U. Ring, N. Schmidt-Kittler, K. Stapf, N. N.*  
2 Parallelkurse  
Kurs A: Di 11-13 — NR 33  
Kurs B: Fr 10-12 — NR 33
- 103 Einführung in die Kristallographie und Kristallchemie (L) [2-std.]  
*H. Böhm*  
Mi 8-10 — N 6
- 104 Übungen zur Einführung in die Kristallographie und Kristallchemie [2-std.]  
*W. Hofmeister, H. D. Werner*  
Mo 10-12 — NR 350
- 105 Spezielle Mineralogie (mit Übungen) (Nicht-Silikate) [2-std.]  
*H. D. Werner*  
Fr 10-12 — NR 350
- 106 Einführung in die Geochemie [2-std.]  
*N. N.*  
Do 9-11 — NR 437
- 107 Silikatpraktikum I (Grundkurs) [2-std.]  
*N. N.*  
Z. u. O. n. V.
- 108 Silikatpraktikum II (AAS) [3-std.]  
*K. Kritsotakis, N. N.*  
Z. u. O. n. V.

### Pflichtlehrveranstaltungen bis zum Diplom-Hauptexamen (B)

- 109 Mikroskopie der gesteinsbildenden Minerale mit Übungen (2 Parallelveranstaltungen) [3-std.]  
*T. Wenzel*  
Kurs A: Di 14-17 — NR 350  
Kurs B: Do 14-17 — NR 350  
Als Blockkurs n. V.

- 110 Geowissenschaftliches Oberseminar: Mineralogie [1-std.]  
*Lehrkörper der Mineralogie*  
*Koordinator: H. D. Werner*  
Do 11-12 — NR 350
- 111 Übungen zur experimentellen Mineralogie (2 Parallelveranstaltungen) [4-std.]  
*A. Banerjee, K. Kritsotakis, R. Trettin, H. D. Werner*  
Z. u. O. n. V.
- 112 Kristallchemie (mit Übungen) (L) [2-std.]  
*W. Hofmeister*  
Di 8-10 — NR 350
- 113 Edelsteinkunde (mit Übungen) (L) [2-std.]  
*A. Banerjee, W. Hofmeister*  
n. b. A. — NR 437
- 114 Angewandte Mineralogie I (L) [2-std.]  
*R. Trettin*  
Mo 10-12 — NR 437
- 115 Phasenlehre [2-std.]  
*R. Trettin*  
Z. u. O. n. V.
- 116 Geowissenschaftliches Kolloquium (A, B) [2-std.]  
*Lehrkörper des Inst. f. Geowissenschaften*  
Do 17-19 — O. n. b. A.
- 117 Anleitung zu wissenschaftlichen Arbeiten  
*Lehrkörper der LE Mineralogie*  
Z. u. O. n. V.

### Lehrveranstaltungen für die Wahlfächer (B)

- A) PETROLOGIE - GEOCHEMIE - LAGERSTÄTTENKUNDE
- 118 Petrologie der Magmatite [2-std.]  
*I. Keesmann*  
Mi 10-12 — NR 350
- 119 Übungen zur Petrologie der Magmatite [2-std.]  
*I. Keesmann*  
Mo 14-16 — NR 350
- 120 Umweltgeochemie (Spezialvorlesung Geochemie/Wahl) [1-std.]  
*K. Kritsotakis*  
Mo 15-16 — NR 357
- 121 Angewandte Umweltgeochemie (Spezialvorlesung Geochemie/Wahl) [2-std.]  
*N. N.*  
Z. u. O. n. V.

- 122 Spezielle Geochemie (Spezialvorlesung Geochemie/Wahl) [1-std.]  
N. N.  
Di 8-9 — NR 437
- 123 Grundlagen der Isotopengeochemie (mit Übungen) (Spezialvorlesung Geochemie/Wahl) [2-std.]  
A. W. Hofmann, W. Todt  
Z. u. O. n. b. A.
- 124 Lagerstättenkunde I: (Spezielle Lagerstättenkunde) [2-std.]  
I. Keesmann  
Di 10-12 — NR 350
- 125 Erzmikroskopie (Übungen zur speziellen Lagerstättenkunde) [2-std.]  
Z. Herzarkhani-Zolgharnian  
Z. u. O. n. b. A. — NR 357
- 126 Geochemische Analytik I (Röntgenfluoreszenzanalyse; Übungen in Mineralogie für Fortgeschrittene/Wahl) [3-std.]  
B. Schulz-Dobrick  
Z. u. O. n. b. A.
- 127 Geochemische Analytik II (Mikrosondenanalyse I; Übungen in Mineralogie für Fortgeschrittene/Wahl) [2-std.]  
B. Schulz-Dobrick  
Z. u. O. n. V.  
(2 Parallelkurse)
- 132 Ausgewählte Probleme der Kristallphysik (Spezialvorlesung Kristallographie/Wahl) [1-std.]  
H. Böhm  
Z. u. O. n. V.
- 133 Realstruktur, Oberflächen und Reaktivität [1-std.]  
R. Trettin  
Mo 14-15 — NR 437
- 134 Synthese kristalliner Materialien [1-std.]  
R. Trettin  
Mo 15-16 — NR 437

### Sonstige Lehrveranstaltungen und Graduierten Studium (C)

- 135 Methoden der Dünnschliffpräparation (2 Parallelveranstaltungen) [2-tägig]  
T. Brachert, U. Ring  
Z. u. O. n. V.
- 136 Mikroskopie technischer Produkte, mit Bildanalyse  
I. Keesmann  
Z. u. O. n. V.
- 137 Geochemie und Genese sulfidischer Lagerstätten [2-std.]  
G. Brüggemann  
Z. u. O. n. V.
- 138 Fluideinschlüsse in Mineralien [3-tägig]  
A. Banerjee, A. Willner  
Z. u. O. n. V.

### B) KRISTALLOGRAPHIE

- 128 Theorie der Röntgenstrahlenbeugung (Spezialvorlesung Kristallographie/Wahl) [2-std.]  
H. Böhm  
Di 11-13 — NR 357
- 129 Experimentelle Einkristallmethoden (Röntgenkristallographie I) [1-std.]  
H. Böhm  
Do 14-15 — NR 350
- 130 Übungen zur Röntgenkristallographie I [2-std.]  
H. Böhm, M. Dräger, W. Hofmeister  
14-tägiger Blockkurs in den Semesterferien
- 131 Einführung in den Werkstoff Glas (Spezialvorlesung Kristallographie/Wahl) [1-std.]  
W. Pannhorst  
14-tägl.: Fr 8-10 — NR 357

Nachts surfen  
morgens fliegen.

22

**SHR** *campus*  
**reisebüro**

Staudinger Weg 21 · Uni Campus Mainz  
Tel.: 0 61 31/374710 · Fax: 3 74 7110

### Lehrveranstaltungen für Studierende im Nebenfach

- 139 Grundlagen der Geowissenschaften [4-std.]  
*H. Krawinkel, A. Kröner, T. Reischmann,  
 N. Schmidt-Kittler, N. N.*  
 Mi 10-12, Do 11-13 — N 6

- 140 Übungen »Minerale und Gesteine« (in zwei Parallelkursen) [2-std.]  
*H. Krawinkel, C. Passchier, U. Ring,  
 N. Schmidt-Kittler, K. Stapf, N. N.*  
 Kurs A: Di 11-13 — NR 33  
 Kurs B: Fr 10-12 — NR 33

### Geographie

- Einführungsveranstaltung für Studienanfänger, Fach- und Hochschulortwechsler  
*Geschäftsf. Leiter*  
 Fr, 24. Oktober 1997, 11-13 — N 3

### Vorlesungen

- 201 Einführung in die Physische Geographie I: Klimatologie [2-std.]  
*H.-J. Fuchs*  
 Mo, Di 10-11 — N 3
- 202 Einführung in die Kulturgeographie I: Siedlungsgeographie [2-std.]  
*A. Escher*  
 Mi 10-12 — N 3
- 203 Einführung in die Fachdidaktik der Geographie: Lehrplanentwicklung [2-std.]  
*H.-J. Büchner*  
 Di 14-16 — N 6
- 204 Klimazonen der Erde [2-std.]  
*M. Domrös*  
 Do, Fr 10-11 — N 3
- 205 Angewandte Wirtschafts- und Sozialgeographie [1-std.]  
*H. Schürmann*  
 Do 13-14 — N 6
- 206 Geomorphologie von Deutschland [2-std.]  
*J. Grunert*  
 Di, Do 11-12 — N 3
- 207 Regionale Geographie von NW-Deutschland [2-std.]  
*D. Uthoff*  
 Mo, Mi 12-13 — N 6
- 208 Zur Physischen Geographie nordischer Länder [2-std.]  
*J. Preuß*  
 Di, Mi 12-13 — N 3
- 209 Wirtschaftliche Entwicklungsprobleme der Dritten Welt [2-std.]  
*G. Meyer*  
 Di 8-10 — N 6
- 210 Luft [2-std.]  
*H. Borchert*  
 n. b. A.

- 211 Stadtplanung [2-std.]  
*J. Hoffmann*  
 n. b. A.
- 212 Spurenanalytik in Gewässern [2-std.]  
*D. Rinne*  
 n. b. A.
- 213 Grundlagen der Bodenkunde [2-std.]  
*J. Heinrich*  
 n. b. A.
- 214 Fernerkundung (mit Übungen) [2-std.]  
*M. Keil*  
 n. b. A.
- 215 Vorlesungen und Übungen im Rahmen des Graduiertenkollegs »Kreisläufe, Austauschprozesse und Wirkungen von Stoffen in der Umwelt«  
*Z. u. O. n. V.*

### Einführungsübungen (Grundstudium)

#### EINFÜHRUNG IN DIE GEOGRAPHIE I

- 216 - 221 Physische Geographie I: Klimatologie [2-std.]
- Kurs 1  
*R. Ambos*  
 Mo 16-18 — RN 239
  - Kurs 2  
*H.-J. Fuchs*  
 Do 16 s. t.-17.30 — RN 437
  - Kurs 3  
*H.-J. Fuchs*  
 Do 8.30-10 — RN 239
  - Kurs 4  
*J. Grunert*  
 Do 8.30-10 — RN 33
  - Kurs 5  
*O. Kandler*  
 Di 8.30-10 — RN 239
  - Kurs 6  
*M. Stumböck*  
 Mo 13-15 — N 025



- 222 - 226 Kulturgeographie I: Siedlungsgeographie, (in Parallelkursen) [2-std.]
- Kurs 1  
*G. Glasze*  
Mo 17 s. t.-18.30 — RN 350
  - Kurs 2  
*G. Glasze*  
Di 14-16 — N 025
  - Kurs 3  
*H. Krenn*  
Do 8.30-10 — RN 350
  - Kurs 4  
*H. Roggenthin*  
Mo 12-14 — RN 33
  - Kurs 5  
*H. Roggenthin*  
Mo 16-18 — RN 33
- 227 - 229 Topographische Karte und Luftbild, (in Parallelkursen) [2-std.]
- Kurs 1  
*P. Mund*  
Do 13-15 — RN 33
  - Kurs 2  
*N. N.*  
n. b. A.
  - Kurs 3  
*N. N.*  
n. b. A.
- 230 - 231 Thematische Karte und statistische Darstellungsmethoden, (in Parallelkursen) [2-std.]
- Kurs 1  
*M. Domrös*  
Do 11-13 — RN 33
  - Kurs 2  
*D. Uthoff*  
Mo 8.30-10 — RN 239

### Seminare (Grundstudium): Theorien und Konzeptionen in der Geographie (mit thematischem Schwerpunkt)

- 232 Methoden der Klimaregionalisierung und Kennzeichnung der Klimazonen der Erde auf effektiver und genetischer Grundlage [2-std.]
- M. Domrös*  
Do 14-16 — RN 239
- 233 Methoden und Modelle der Physischen Geographie/Geomorphologie [2-std.]
- J. Preuß*  
Di 16 s. t.-17.30 — RN 437

- 234 Politische Geographie [2-std.]
- H.-J. Büchner*  
Do 14-16 — RN 357
- 235 Europäische Landschaften im Karten- und Luftbild [2-std.]
- H. Krenn*  
Fr 10 s. t.-11.30 — RN 239

### Seminare und Übungen (Grundstudium)

- 236 - 238 Einführung in die Statistik und ihre Anwendung in der Geographie (in Parallelkursen) [2-std.]
- Kurs 1  
*R. Kreth*  
Mo 10-12 — RN 33
  - Kurs 2  
*R. Kreth*  
Di 10-12 — RN 33
  - Kurs 3  
*R. Kreth*  
Di 12-14 — RN 239
- 239 Grundlagen und Aufgaben räumlicher Planung [2-std.]
- V. Heidt*  
Mo 14-16 — RN 239
- 240 - 241 Geoökologische Arbeitsmethoden I, in Parallelkursen [2-std.]
- Kurs 1  
*V. Heidt*  
14-tägl.: Z. n. V. — RN 134
  - Kurs 2  
*J. Merchel*  
14-tägl.: Z. n. V. — RN 134
- 242 - 243 Geoökologische Arbeitsmethoden II, (in Parallelkursen) [2-std.]
- Kurs 1  
*K. Emde*  
14-tägl.: Di 8-12 — RN 025 u. 245
  - Kurs 2  
*A. Szöcs*  
14-tägl.: Do 8-12 — RN 025 u. 245
- 244 - 245 Einführung in die Luftbilddauswertung, in Parallelkursen [1-std.]
- Kurs 1  
*H.-J. Büchner*  
14-tägl.: Do 12-14 — RN 217a
  - Kurs 2  
*H. Lücke*  
14-tägl.: Di 9-11 — RN 217a

- 246 Arbeitsmethoden der Regional- und Sozialforschung: Empirische Regionalforschung [2-std.]  
*A. Escher*  
 Di 16-18 u. n. V. — N 6
- 247 Empirische Sozialforschung [2-std.]  
*A. Escher*  
 Di 16-18 u. n. V. — N 6

### Praktika für Anfänger / Geländepraktika (Grundstudium)

- 248 Geländeklimatologisches Praktikum [2-std.]  
*R. Ambos*  
 Z. u. O. n. V.
- 249 Einführung in bodenkundliche Arbeitsmethoden. [2-std.]  
*K. Emde*  
 Z. u. O. n. V.
- 250 Geländeklimatologisches Praktikum [2-std.]  
*O. Kandler*  
 Z. u. O. n. V.
- 251 Historische Wirtschaftsgeographie [2-std.]  
*H. Krenn*  
 März/April 1998, n. b. A.
- 252 Angewandte Sozialgeographie [2-std.]  
*H. Schürmann*  
 Di 18 s. t.-19.30 u. n. V. — N 6
- 253 Einführung in bodenkundliche Arbeitsmethoden [2-std.]  
*A. Szöcs*  
 Z. u. O. n. V.

### Praktika für Fortgeschrittene/ Projektstudien (Hauptstudium)

- 254 Projektstudie: Möglichkeiten und Grenzen des passiven Hochwasserschutzes im Einzugsgebiet der Nahe [4-std.]  
*D. König*  
 Z. u. O. n. V.
- 255 Geomorphologisch-bodenkundliche Kartierung Blatt Kriegsfeld [4-std.]  
*J. Preuß, J. Hannecke, M. Weidenfeller*  
 Z. u. O. n. V.

### Seminare und Übungen (Hauptstudium)

- 256 Karteninterpretation [2-std.]  
*H. Krenn, M. Stumböck*  
 Mo 8.30-10 — RN 33

- 257 Seminar zur Luftbildinterpretation [2-std.]  
*H. Lücke*  
 Fr 10-12 — RN 217a
- 258 - 259 Luftbilddauswertung und Methoden der Fernerkundung, (in Parallelkursen) [2-std.]  
 • Kurs 1  
*H. Lücke*  
 14-tägl.: Do 14 s. t.-17 — RN 217a  
 • Kurs 2  
*H. Lücke*  
 14-tägl.: Do 14 s. t.-17 — RN 217a
- 260 - 261 Thematische Kartographie (besonders für Diplomanden), (in Parallelkursen) [1-std.]  
 • Kurs 1  
*A. Escher*  
 14-tägl.: Z. u. O. n. V.  
 • Kurs 2  
*A. Escher*  
 14-tägl.: Z. u. O. n. V.
- 262 - 264 Quantitative Methoden und ihre Anwendung in der Geographie, (in Parallelkursen) [2-std.]  
 • Kurs 1  
*D. Schäfer*  
 Mo 10-12 — RN 239  
 • Kurs 2  
*P. Spehs*  
 Mo 12-14 — RN 239  
 • Kurs 3  
*P. Spehs*  
 Di 14-16 — RN 33
- 265 AutoCad [2-std.]  
*P. Spehs*  
 Z. n. V. — RN 131
- 266 AutoCad [2-std.]  
*M. N.*  
 Z. n. V. — RN 131
- 267 Übung: Konzeptionen zur Raumanalyse und Raumbewertung (Studienrichtung Geoökologie) [2-std.]  
*J. Merchel*  
 Di 12-14 — RN 350
- 268 Übung: Konzeptionen zur Raumanalyse und Raumbewertung (Studienrichtung Wirtschafts- und Sozialgeographie) [2-std.]  
*H. Schürmann*  
 Di 14.30-16 — RN 239
- 269 Seminar zur Fachdidaktik der Geographie [2-std.]  
*H.-J. Büchner*  
 Di 12-14 — RN 357

- 270 Unterrichtspraktische Übungen zur Fachdidaktik der Geographie [2-std.]  
*H. Reif*  
n. b. A.
- 271 Übung: Vorbereitung und Durchführung geographischer Exkursionen [4-std.]  
*G. Meyer*  
Z. u. O. n. V.

### Regionalseminare zu Großen geographischen Geländeübungen

- 272 Sri Lanka [2-std.]  
*M. Domrös, H.-J. Fuchs*  
Z. u. O. n. V.
- 273 Côte d'Ivoire, Elfenbeinküste [2-std.]  
*J.-P. Mund, J. Grunert*  
Di 12.30-14 u. n. V. — RN 33
- 274 Jemen [2-std.]  
*G. Meyer*  
Z. u. O. n. V.

### Hauptseminare (Hauptstudium)

- 275 Quartärforschung [2-std.]  
*J. Grunert*  
Di 16-18 — RN 239
- 276 Kleinasien [2-std.]  
*O. Kandler, R. Ambos, H. Kandler*  
Di 10-12 — RN 239
- 277 Wirtschafts- und sozialgeographische Prozesse im Vorderen Orient [2-std.]  
*G. Meyer*  
Di 18-20 — RN 239
- 278 Regionale Wirtschaftsplanung in der Dritten Welt [2-std.]  
*H. Schürmann*  
Do 16 s. t.-17.30 — RN 239

### Geländeübungen

- 279 Ein- und mehrtägige Geländeübungen [1-tägig und mehrtägig]  
*Lehrkörper des Geographischen Instituts*  
n. b. A.

### GROSSE GEOGRAPHISCHE

#### GELÄNDEÜBUNGEN

- 280 Sri Lanka  
*M. Domrös, H.-J. Fuchs*  
n. b. A.

- 281 Côte d'Ivoire, Elfenbeinküste  
*J. Grunert, J.-P. Mund*  
Februar/März 1998, ca. 4 Wochen

- 282 Jemen  
*G. Meyer, N. N.*  
22-tägig, Februar/März 1998

### Sonstige Veranstaltungen

- 283 Kolloquium für Diplomanden und Doktoranden  
*M. Domrös*  
n. b. A.

- 284 Kolloquium für Diplomanden und Doktoranden  
*A. Escher, H. Roggenthin*  
n. b. A.

- 285 Kolloquium für Diplomanden und Doktoranden  
*J. Grunert*  
n. b. A.

- 286 Kolloquium für Diplomanden und Doktoranden  
*V. Heidt*  
n. b. A.

- 287 Kolloquium für Diplomanden und Doktoranden  
*O. Kandler, R. Ambos*  
n. b. A.

- 288 Kolloquium für Diplomanden und Doktoranden  
*G. Meyer*  
n. b. A.

- 289 Kolloquium für Diplomanden und Doktoranden  
*J. Preuß*  
n. b. A.

- 290 Kolloquium für Diplomanden und Doktoranden  
*H. Schürmann*  
n. b. A.

- 291 Kolloquium für Diplomanden und Doktoranden  
*D. Uthoff*  
Mo 18-20 — RN 239

- 292 Geographisches Kolloquium  
*Lehrkörper des Geographischen Instituts*  
Do 18-20, n. b. A.

- 293 Anleitung zu wissenschaftlichem Arbeiten [halb- und ganztägig]  
*Lehrkörper des Geographischen Instituts*

## Fachbereich 23: Angewandte Sprach- und Kulturwissenschaft

- **Post- und Besucheranschrift:**  
An der Hochschule 2, 76711 Germersheim,  
Tel. Sammelnummer (0 72 74) 5 08-0,  
Fax 5 08-4 29
- **Dekan:** Univ.-Prof. Dr. Andreas KELLETTAT,  
Zi. 107, Tel. (0 72 74) 5 08-1 07, Fax 5 08-4 07,  
[dekan@nfask1.fask.uni-mainz.de], Sprechzeiten  
Di 15-16
- **Prodekan:** Univ.-Prof. Dr. Martin FORSTNER,  
Zi. 139, Tel. (0 72 74) 5 08-1 39
- **Dekanat:**  
Martina JESTER-ICKAS, Tel. (0 72 74) 5 08-1 05,  
[jckas@nfask1.fask.uni-mainz.de]  
Gerda WAGNER, Tel. (0 72 74) 5 08-4 05,  
[wagner@nfask1.fask.uni-mainz.de], Zi 105  
(Hauptgebäude)
- **Studierendensekretariat:**  
Angelika HÜTTENBERGER,, Zi. 101 (Hauptgebäude),  
Tel. (0 72 74) 5 08-1 01, Fax 5 08-4 03,  
[hueHena@n.fask.uni-mainz.de], Fatma FILIZ,  
Johanna MATUSCHEK, Beatrix MÜLLER,  
Sprechzeiten Mo-Fr 8-11.30, Tel. (0 72 74) 5 08-1 03
- **Verwaltung:**  
Siegfried SCHÄFER, Amtsrat, Zi. 110  
(Hauptgebäude), Tel. (0 72 74) 5 08-1 10,  
Irmgard KOPF, Regina SCHÄFER, Zi. 112  
(Hauptgebäude), Tel. (0 72 74) 5 08-1 12,  
Fax 5 08-4 12
- **Personalrat:**  
Vors.: Roswitha VOGLER, Tel. (0 72 74) 5 08-0/1  
04, Zi 372
- **Fachbereichsbibliothek: Hauptgebäude, 1. OG**  
Leiter: Dipl.-Bibl. Hermann WETTSTEIN,  
Bibliotheks-Amtmann, Zi. 215,  
Tel. (0 72 74) 5 08-2 15, Fax 5 08-4 11  
**Öffnungszeiten:**
  - Lesesaal, Zi. 214: Mo-Fr 8-20, Sa 9-12
  - Ausleihe, Zi. 211: Mo-Do 9-11.45, 13-16, Fr 9-11.45**Öffnungszeiten während der vorlesungsfreien Zeit werden durch Aushang bekanntgegeben.**
- **Sprachtechnische Einrichtungen für Forschung und Lehre**  
Leiter: Dipl.-Ing. (FH) Stefan HÜTTENBERGER,  
neues Hs-Gebäude, Zi. 332, Tel. (0 72 74) 5 08-3 32, Fax 5 08-4 32
- **Computeranlagen für Forschung und Lehre**  
Frank KRÜGER M.A., Zi. 147,  
Tel. (0 72 74) 5 08-1 47
- **Allgemeiner Studierenden-Ausschuß**  
Hauptgebäude, Zi. 140, Tel. (0 72 74) 5 08-1 40  
Sprechzeiten Mo-Fr 12-13, s. auch AStA-Brett
- **Camerata vocale (Studentenchor des FB 23)**  
Leitung: OSr Klaus BRAUN, Tel. (0 63 41) 6 35 97  
Auskunft: Axel MÜLLER, Tel. (0 72 74) 62 38,  
Probe: Donnerstag 20 Uhr im Fachbereich

### Informationen für Studierende

#### Studienfächer und -abschlussmöglichkeiten

DÜ = Diplom-Übersetzer

DD = Diplom-Dolmetscher

AGÜ = Akademisch geprüfter Übersetzer

Institut/Fach	Erstfachsprache			Zweitchsprachsprache	
	DÜ	DD	AGÜ	DÜ	DD
<i>Germanistisches Institut:</i>					
Germanistik, bes. Deutsch als Fremdsprache	X	X	X		
Niederländisch				X	X
<i>Institut für Anglistik und Amerikanistik (IAA):</i>					
Anglistik und Amerikanistik (britisches bzw. amerikanisches Englisch, nur mit Vorkenntnissen)	X	X	X	X	X
<i>Institut für Französische und Italienische Sprache und Kultur (IFISK): Romanistik mit den Sprachen:</i>					
Französisch (nur mit Vorkenntnissen)	X	X	X	X	X
Italienisch	X	X	X	X	X

Institut/Fach	Erstfachsprache			Zweifachsprache	
	DÜ	DD	AGÜ	DÜ	DD
<i>Institut für Spanische und Portugiesische Sprache und Kultur (ISPSK):</i>					
Spanisch	X	X	X	X	X
Portugiesisch	X		X	X	
<i>Institut für Slavistik (IS): Slavistik mit den Sprachen:</i>					
Russisch	X	X	X	X	X
Polnisch	X		X	X	
<i>Institut für Arabische Sprache und Kultur (IASK):</i>					
Arabisch	X		X	X	
<i>Abteilung für Chinesische Sprache und Kultur:</i>					
Chinesisch	X		X	X	
<i>Abteilung für Neugriechische Sprache und Kultur:</i>					
Neugriechisch	X		X	X	

**Zulassungsbeschränkung:**

Die Fächer Englisch, Französisch und Spanisch sind zulassungsbeschränkt. Zulassungsanträge sind an das Studierendensekretariat des FB 23 zu richten.

Als weitere Zweifachsprachen mit dem Ziel der Diplomprüfung sind gleichzeitig alle Fremdsprachen wählbar, die im Erst- oder Zweitfach angeboten werden, für Akademisch geprüfte Übersetzer (6-Semester-Kurzstudium) nur solche, die im Erstfach angeboten werden.

**Amt für Ausbildungsförderung**

Außenstelle Germersheim

Siegrid AURER-BUSCH, Buchst. A-J,

Elke MOSSGRABER, Buchst. J-Z,

Ursula KIEFER, Sekretärin, Sprechzeiten:

Di, Do 8.30-11.30, Tel. (0 72 74) 5 08-1 19

**Förderung und Sozialberatung am FASK**

Angelika HÜTTENBERGER, Zi. 101, Altbau, Sprechzeiten: Mo-Fr 8-11.30, Tel. (0 72 74) 5 08-1 01  
Beratung bei Problemen der Studienfinanzierung, Aufenthalts- und Arbeitserlaubnis, Versicherungen. Sozialberatung für Schwangere, Studierende mit Kindern, Behinderte und Ausländer

**Psychosoziale Beratung**

Dipl.-Psych. Martina SEEBERGER, Tel. (0 72 74) 5 08 06; privat: (0 63 41) 6 02 66

Beratungsstunden: Zi 106, Do 16-20

Die Beratung, die in Einzelgesprächen stattfindet, ist vertraulich und steht allen Studierenden offen, die Unterstützung bei Problemen in studentischen und privaten Lebensbereichen suchen. Es werden verschiedene Gruppen zu Prüfungsängsten, Förderung eines positiven Selbstwertgefühls, Lerntechniken und Lernstrategien angeboten. Z. u. O. w. bekanntgegeben.

**Akad. Auslandsamt**

Dr. Hermann VÖLKELE, Dr. Hajo BOPST, Carola JANSEN, Zi 118, Tel. (0 72 74) 5 08-1 18

**Studienfachberatung**

Nach Vereinbarung.

Beraterin: Wiss. Ang. Riitta VALLE,

Sprechstunden während der Vorlesungszeit

Mi 15-16 und Do 10.15-11.45, R 106

(Hauptgebäude), Tel. (0 72 74) 5 08-1 06

**Internationale Sommerschule**

Angela MÜLLER-KÄSTNER, Winfried KERN, Zi 118, Tel. (0 72 74) 5 08-1 18

**Vertrauensdozenten für ausländische Studierende**

Fachbereich Angewandte Sprach- und Kulturwissenschaft, An der Hochschule 2, 76711 Germersheim, Tel. (0 72 74) 50 80

- Wiss. Ang. Johann BRESTYENSKY  
M.A., Zi. 136, Sprechzeiten Mo 8-9
- Dr. Rainer KOHLMAYER, Zi. 379, Tel. (0 72 74)  
5 08-3 79, Sprechzeiten Mo 12-13
- Wiss. Ang. Klaus VON SCHILLING M.A.,  
Zi. 323, Sprechzeiten Di 10-11, Do 15-16
- Wiss. Ang. Ritta VALLE, Mag. Phil.,  
Sprechzeiten n. V.
- Wiss. Ang. Dr. Johannes WESTENFELDER,  
Sprechzeiten n. V.

### Studien-, Prüfungs- und Promotionsordnungen\*

#### DIPLOM-ÜBERSETZER/INNEN, DIPLOM-DOLMETSCHER/INNEN, AKADEMISCH GEPRÜFTE ÜBERSETZER/INNEN

Die Studien- und Prüfungsordnung für die Studiengänge für Diplom-Übersetzer/innen, Diplom-Dolmetscher/innen und Akademisch geprüfte Übersetzer/innen am Fachbereich Angewandte Sprach- und Kulturwissenschaft der Johannes Gutenberg-Universität Mainz in Gernersheim ist im Studierendensekretariat, Zi 103 und im Prüfungsamt, Zi 121 gegen die Schutzgebühr von 5,- DM erhältlich.

- Prüfungsausschuß: Univ.-Prof. Dr. K. PÖRTL (Vorsitzender); Mitglieder: Univ.-Prof. Dr. H. W. DRESCHER, Univ.-Prof. Dr. K. P. LINDER, Univ.-Prof. Dr. N. SALNIKOW, Dr. R. KOHLMAYER, Dr. R. MIKUS, Günter ILLER.  
Komm. Leiter des Prüfungsamtes: Dipl.-Dolm. Akad. Rat Günter ILLER. Geschäftsstelle: Ursula CZERNI, Sylvia GÖTZ, Roswitha VOGLER, Hauptgebäude des FASK, Zi. 121, Sprechzeiten Mo-Do 8-16, Fr 8-13, Tel. (0 72 74) 5 08-1 21

#### PROMOTION

Die Promotionsordnung der Fachbereiche 11-16 und 23 der Johannes Gutenberg-Universität Mainz ist in der Verwaltung gegen die Schutzgebühr von 1,- DM erhältlich.

Ein weiterführendes Graduiertenstudium bietet die Möglichkeit zur Promotion. Voraussetzung ist ein am FB 23 abgeschlossenes Studium. Ein fachlich

gleichwertiges Studium an wissenschaftlichen Hochschulen des In- und Auslandes kann anerkannt werden.

#### ERGÄNZUNGSSTUDIUM

##### »LEHRER FÜR KINDER MIT FREMDER MUTTERSPRACHE«

Der vorläufige Studienplan für den Studiengang »Lehrer für Kinder mit fremder Muttersprache« (Ergänzungsstudium) an der Universität Koblenz-Landau und am Fachbereich Angewandte Sprach- und Kulturwissenschaft der Johannes Gutenberg-Universität Mainz in Gernersheim ist im Institut für interkulturelle Bildung, Marktstr. 46, 76829 Landau, Tel. (0 63 41) 40 28 erhältlich (für Italienisch und Türkisch).

#### ZUSATZSTUDIUM

##### »DEUTSCH ALS FREMDSPRACHE – AUSLÄNDERPÄDAGOGIK«

Die Studienordnung für das Zusatzstudium »Deutsch als Fremdsprache – Ausländerpädagogik« mit dem Ziel des Erwerbs eines Zusatzzertifikats am Fachbereich Angewandte Sprach- und Kulturwissenschaft der Johannes Gutenberg-Universität Mainz in Gernersheim und an der Universität Koblenz-Landau ist im Institut für interkulturelle Bildung, Marktstr. 46, 76829 Landau, Tel. (0 63 41) 40 28 erhältlich.

#### VOLLINTEGRIERTES AUSLANDSSTUDIUM MIT MEHRFACHDIPLOM

Im Rahmen des Aktionsprogramms der Europäischen Gemeinschaft zur Förderung der Mobilität von Hochschulstudenten (SOKRATES) können in den Sprachen Deutsch (für Ausländer), Englisch und Französisch aufgrund der Voraussetzungen eines gemeinsamen vollintegrierten Studiums von einem Jahr an Partneruniversitäten im Ausland zwei national anerkannte akademische Grade, zusammengefaßt zu einem Mehrfachdiplom, erworben werden. Auskunft erteilt der SOKRATES-Beauftragte des Fachbereichs.

### Wissenschaftliche Einrichtungen

Integrierte wissenschaftliche Einrichtungen mit eigener Leitung, ohne eigene Verwaltung.

#### Institut für Allgemeine Sprach- und Kulturwissenschaft (IASPK)

- Leitung:  
Univ.-Prof. Dr. D. HUBER,  
Geschäftszimmer: Johanna WISMETH,

Zi. 249, Tel (0 72 74) 5 08-2 49, Fax 5 08-4 49,  
{wismeth@nfask1.fask.uni-mainz.de}

- Universitätsprofessor:  
Dr. H. GÖHRING
- Wiss. Mitarbeiter:  
M. ORSCHEL (Allgemeine und Angewandte

## Sprachwissenschaft),

Dr. R. RAPP (Allgemeine und Angewandte Sprachwissenschaft) (beurlaubt),

H. SATTEL (Datenverarbeitung),

Dr. P. SCHMIDT (Allgemeine und Angewandte Sprachwissenschaft)

V. SRINIVASAN (Allgemeine und Angewandte Sprachwissenschaft)

**Germanistisches Institut (GI)**

- Leitung: Univ.-Prof. Dr. A. F. KELLETAT, Sprechstd. Di 15-16, Do 10-11, Geschäftszimmer: Rosita FRISCH-KLEE, Zi. 322, Tel. (0 72 74) 5 08-3 22
- Wiss. Mitarbeiter:  
Dr. J. ALTHAUS, Dr. H. BOPST, J. BRESTYENSKY, C. CHABASSE, C. JACOBS-HENKEL, Dr. R. KOHLMAYER, C. Mc TAGUE, K. VON SCHILLING M.A., R. VALLE, Dr. J. WESTENFELDER

**Institut für Anglistik und Amerikanistik (IAA)**

- Geschäftsführender Leiter: N. N., Geschäftszimmer: Heide CECH, Heidemarie FETH, Brigitte NORDMANN, Zi. 247, Tel. (0 72 74) 5 08-2 47, Fax (0 72 74) 5 08-4 47
- Universitätsprofessoren:  
Dr. R. VON BARDELEBEN, Dr. H. W. DRESCHER, Dr. K.-H. STOLL
- Wiss. Mitarbeiter:  
S. CAROLAN-BROZY, E. FRIEDRICH, R. FRIESE, L. GÖRKE, Dr. S. HAGEMANN, M. HANN, R. HENNINGE, W. HÖFLE, Dr. H. HÖNIG, Dr. D. KIRALY, P. KUSSMAUL, Dr. S. MATTER-SEIBEL, Dr. R. MIKUS, P. MONKS, Dr. K.-J. POPP, V. RAATZ, D. ROBINSON, S. RÜTTGERS (beurlaubt), D. SAWYER, Dr. K. SCHMIDT, C. TÜRK, Dr. H. VÖLKELE, R. WALKER

- Scottish Studies Centre (Forschungsabteilung):  
Univ.-Prof. Dr. H. W. DRESCHER,  
Dr. S. HAGEMANN, L. RUSSEL
- Lehrbeauftragter: Dr. D. STRAUSS

**Institut für Französische und Italienische Sprache und Kultur (IFISK)**

- Geschäftsführender Leiter:  
Univ.-Prof. Dr. K.-P. LINDER,  
Geschäftszimmer: Elke BUTZ, Marlies ZIEHL,  
Zi. 342, Tel. (0 72 74) 5 08-3 42
- Univ.-Prof. Dr. P. SCHUNCK
- Dr. Kleber
- Wiss. Mitarbeiter:  
D. ANDRES, J. AUBRON, Dr. B. BAUSKE, Dr. D. VON BUBNOFF, Dr. F. CHILLEMI JUNGSMANN, Dr. G. GILMOZZI, G. ILLER, Dr. S. KUPSCH-LOSEREIT, J. NEFF, H. OFFEN, Ch. PÉLÉGRY, Dr. J. PICARD, Dr. A. POHLE, S. PUTZ-THATE, Dr. J. RATHJE, S. SCHÄTTLE-HUG, D. STEHL, Dr. J.-F. TONARD, G. WEIS, E. WIESMANN, M.-F. WESTENFELDER-STRaub

**Institut für Spanische und Portugiesische Sprache und Kultur (ISPSK)**

- Geschäftsführender Leiter:  
Univ.-Prof. Dr. M. PERL,  
Geschäftszimmer:  
Gisela DÖRNER, Marion WELLER,  
Zi. 144, Tel. (0 72 74) 5 08-1 44, Fax 5 08-4 44
- Univ.-Prof. Dr. K. PÖRTL
- Wiss. Mitarbeiter:  
H. BANZO Y SÁENZ DE MIERA (beurlaubt), Dr. M. BETZ, D. DIAZ, PRIETO, Dr. S. GELOS, M. C. HAACK, Dr. H. HÄRTINGER, M. HIRSCH, E. K. MÜLLER, Dr. N. RIVERO SALAVERT, J. RÖMER, M.-M. SÁNCHEZ, A. SANTOS, H.-J. SCHAEFFER, C. WEEGE, A. WODTKE

# Second-Hand-Kleidung gut und preiswert

Täglich geöffnet von 9.00 - 20.00 Uhr  
Lingenfelder Str. 1, 76726 Germersheim  
Telefon: 072 74/7 68 92

**Institut für Slavistik (IS)**

- Geschäftsführender Leiter:  
Univ.-Prof. Dr. N. SALNIKOW,  
Geschäftszimmer: Ursula KIEFER,  
Zi. 363, Tel. (0 72 74) 5 08-3 63
- Univ.-Prof. Dr. E. WORBS
- Wiss. Mitarbeiter:  
K. BIELAWSKA-ELLERMEIER, V. BUYKO, P.  
ELLERMEIER, U. ENDELL-STEIERT, Dr. G.  
KOBRO, P. LENZ, P. RUPPERT, Dr. E.-M. SALNI-  
KOW-RITTER, Dr. B. SENDERO.

**Institut für Arabische Sprache und Kultur (IASK)**

- Leitung: Univ.-Prof. Dr. M. FORSTNER,  
Geschäftszimmer: Christine PLAGGEMEIER,  
Zi. 141, Tel. (0 72 74) 5 08-1 41
- Univ.-Prof. Dr. H.-R. SINGER (emeritiert)
- Wiss. Mitarbeiter:  
M. ALAOUI, Dr. L. KROPFTSCH, S. M. RIZK

**Abteilung für Chinesische Sprache und Kultur**

- Leitung: N. N.  
Geschäftszimmer: N. N., Zi 375, Tel. (0 72 74) 5  
08-3 75

**Personalteil****Bedienstete der Universität****Professoren****UNIVERSITÄTSPROFESSOREN AUF  
LEBENSZEIT**

- BARDELEBEN, Renate von, Dr. phil., *Englische Philologie m. bes. Berücksichtigung der Amerikanistik*, Hauptgebäude, Zi. 243, Tel. (0 72 74) 5 08-2 43, Sprechstd. Di 11-12. Privat: Johann-Sebastian-Bach-Str. 7, 76726 Gernmersheim
- BLANKE, Gustav H., Dr. phil. (emeritiert), *Anglistik-Amerikanistik*. Privat: Mozartstraße 10, 76726 Gernmersheim, Tel. (0 72 74) 13 58
- DRESCHER, Horst W., Dr. phil., *Englische Philologie*, Zi. 240, Hauptgebäude, Tel. (0 72 74) 5 08-2 40, Sprechstd. Di 14-15. u. n. V. Privat: Kurt-Schumacher-Ring 6, 76756 Bellheim, Tel. (0 72 72) 89 31
- FORSTNER, Martin, Dr. phil., *Islamische Philologie und Islamkunde*, Zi. 372, neues Hs-Gebäude, Tel. (0 72 74) 5 08-3 72, Sprechstd. Di 11-12.

- Wiss. Mitarbeiter:  
Dr. S. B. HOH, Dr. P. KUPFER, Dr. Z. ZHANG

**Abteilung für Neugriechische Sprache und Kultur**

- Leitung: Univ.-Prof. Dr. H. RUGE,  
Geschäftszimmer: Ilona MONDEN,  
Zi. 115, Tel. (0 72 74) 5 08-1 15, Fax 5 08-4 13
- Wiss. Mitarbeiter:  
K. GLYKIOTI, Dr. A. KALPAKIDOU

**Lehreinheiten:****FACHGRUPPEN**

- Dolmetschen:  
Leiter: Dr. H. HÖNING
- Übersetzen:  
Leiter: Dr. P. KUSSMAUL
- Fachsprachen:  
Leiterin: Dr. S. KUPSCH-LOSEREIT

**ERGÄNZUNGSFÄCHER**

- Wirtschaft: Dr. R. MIKUS (Leiter)
- Technik: R. TORKA
- Recht: Dr. G. WISSING
- Medizin: Dr. Ch. BEYERLEIN-BUCHNER

Privat: Rietburgstr. 9, 67377 Gommersheim,  
Tel. (0 63 27) 51 09

GÖHRING, Heinz, Dr. phil., Dipl.-Dolmetscher,  
*Sprach- und Kultursociologie*, Zi. 252, Hauptge-  
bäude, Tel. (0 72 74) 5 08-2 52, [goeh-  
ring@usun2.fask.uni-mainz.de], Sprechstd. Di  
9-10. Privat: Richthofenstr. 8, 76726 Gernmers-  
heim, Tel. (0 72 74) 7 61 78, Fax (0 72 74)  
7 75 85

HUBER, Dieter, Fil.dr. (Universität Göteborg), *All-  
gemeine und Angewandte Sprachwissenschaft*,  
Zi. 251, Hauptgebäude, Tel. (0 72 74) 5 08-2 51,  
[huber@usgi3.fask.uni-mainz.de] Sprechstd.  
Mi 11-13. Privat: Tournuser Platz 2, 76726 Ger-  
mersheim, Tel./Fax (0 72 74) 88 28

KELLETAT, Andreas F., Dr. phil., *Interkulturelle  
Germanistik*, Zi. 324, neues Hs-Gebäude, Tel.  
(0 72 74) 5 08-3 24, Sprechstd. Di 14-16. Privat:  
B 7 9, 68159 Mannheim, Tel. (06 21) 10 39 20

LINDER, Karl Peter, Dr. phil., *Romanistik*, Zi. 345,  
Tel. (0 72 74) 5 08-3 45, neues Hs-Gebäude,



- Sprechstd. Do ab 10.30. Privat: Am Woog 8, 76863 Herxheim, Tel. (0 72 76) 86 70
- MAYER, Gerhart, Dr. phil., Dr. sc. rel. (emeritiert), *Germanistik*. Privat: Gabriel-Biel-Str. 8, 67346 Speyer, Tel. (0 62 32) 9 37 88
- PERL, Matthias, Dr. phil., *Romanistik m. bes. Berücksichtigung des Portugiesischen*, Hauptgeb., Zi. 253, Tel. (0 72 74) 5 08-2 53, Sprechstd. Di 18-19.30. Semesteranschrift: An der Hochschule 3, 76726 Gernmersheim. Privat: Ecksteinstr. 56, 04277 Leipzig, Tel./Fax (03 41) 3 01 43 62
- PÖRTL, Klaus, Dr. phil., *Romanische Philologie m. bes. Berücksichtigung der Hispanistik*, Zi. 250, Hauptgebäude, Tel. (0 72 74) 5 08-2 50, Sprechstd. Mi 12-13. Privat: Paradeplatz 4, 76726 Gernmersheim, Tel. (0 72 74) 41 47
- RUGE, Hans, Dr. phil., *Neogräzistik*, Zi. 113, Hauptgebäude, Tel. (0 72 74) 5 08-1 13, Sprechstd. Di 10-11. Privat: Ludwigstr. 5, 76726 Gernmersheim, Tel. (0 72 74) 7 61 45
- SALNIKOW, Nikolai, Dr. phil., Dipl.-Dolmetscher, *Slavistik*, Zi. 365, neues Hs-Gebäude, Tel. (0 72 74) 5 08-3 65, Sprechstd. Di 12-13. Privat: Berwartsteinstr. 1, 76726 Gernmersheim, Tel. (0 72 74) 26 20
- SCHUNCK, Peter, Dr. phil., (emeritiert), *Romanistik*, Zi. 353, neues Hs-Gebäude, Tel. (0 72 74) 5 08-3 53, Sprechstd. Mi ab 10. Privat: Stöberstr. 6, 67346 Speyer, Tel. (0 62 32) 7 69 29
- SINGER, Hans-Rudolf, Dr. phil. (emeritiert), *Semitistik*, Zi. 370, neues Hs-Gebäude, Tel. (0 72 74) 5 08-3 70. Privat: Bahnhofstraße 6, 76726 Gernmersheim, Tel. (0 72 74) 12 14
- STOLL, Karl-Heinz, Dr. phil., *Englische Philologie*, Zi. 244, Hauptgebäude, Tel. (0 72 74) 5 08-2 44, Sprechstd. Di 14-15. Privat: Königsberger Str. 20, 74915 Waibstadt, Tel. (0 72 63) 25 98
- WORBS, Erika, Dr. phil., Dipl.-Dolmetscherin, *Polonistik*, Zi. 378, neues Hs-Gebäude, Tel. (0 72 74) 5 08-3 78, Sprechstd. n. V. Privat: Alois-Gruber-Weg 40, 67346 Speyer, Tel. (0 62 32) 7 99 98
- Privatdozenten**
- KOHLMAYER, Rainer, Dr. phil. habil., Wiss. Ang., *Interkulturelle Germanistik*, Zi. 379, Tel. (0 72 74) 5 08-3 79, Sprechstd. Mo 12-13. Privat: Bel Air 30, F- 67630 Lauterbourg, Tel. 88 94 83 84
- Wissenschaftliche Mitarbeiter**
- ALAOUI MHAMDI, Mohammed, Dipl.-Übersetzer, *Arabisch*, Zi. 118. Privat: Jakobstr. 19, 76726 Gernmersheim, Tel. (0 72 74) 41 29
- ALTHAUS, Johanna, Dr. phil., Akad. Direktorin, *Niederländisch*, Tel. (0 72 74) 5 08-3 67, Sprechstd. n. d. Vorlesungen. Privat: 54317 Morscheid, Tel. (0 65 00) 80 33. Semesteranschrift: Tournuser Platz 2, 76726 Gernmersheim, Tel. (0 72 74) 84 48
- ANDRES, Dörte, Dipl.-Dolmetscherin, Wiss. Ang., *Französisch*, Zi. 356, neues Hs-Gebäude, Tel. (0 72 74) 5 08-3 56. Privat: Wilhelmstr. 8, 76275 Ettlingen, Tel./Fax (0 72 43) 37 42 67
- AUBRON, Jacques, Dipl.-Übersetzer, *Französisch*. Privat: Lerchesflurweg 49, 66119 Saarbrücken, Tel. (06 81) 5 13 56
- BANZO Y SAENZ DE MIERA, Helga, Dipl.-Übersetzerin, Wiss. Ang. (beurlaubt), *Spanisch*, Sprechstd. n. d. Vorlesungen. Privat: August-Keiler-Straße 31, 76726 Gernmersheim
- BAUSKE, Bernd, Dr., Wiss. Ang., *Französisch*. Privat: Neuffenstr. 42, 73207 Plochingen
- BETZ, Manfred, Dr. phil., Akad. Direktor, *Spanisch*, Zi. 248, Tel. (0 72 74) 5 08-2 48, Hauptgebäude, Sprechstd. Do 11.45-13.
- BIELAWSKA-ELLERMEIER, Krystyna, Dipl.-Übersetzerin, Wiss. Ang., *Polnisch und Russisch*, Zi. 364, Tel. (0 72 74) 5 08-3 64, Sprechstd. Mo 9.45-10.30. Privat: Madenburgstraße 2, 76726 Gernmersheim
- BOPST, Hajo, Dr. phil., Wiss. Ang., *Deutsch*, Zi. 120, Tel. (0 72 74) 5 08-1 20, Sprechstd. Mi 15-16. Privat: 3, rue du vieux marché aux vins, F-67000 Strasbourg, Tel. (00 33) 88 52 99 57
- BRETYENSKY, Johann, M. A., Wiss. Ang., *Deutsch*, Zi. 379, neues Hs-Gebäude, Tel. (0 72 74) 5 08-3 79, Sprechstd. Mo 8-9. Privat: Wespinstr. 14, 68165 Mannheim, Tel. (06 21) 44 91 09
- BUBNOFF, Daria von, Dr. iur., Wiss. Ang., *Italienisch*, Zi. 344, neues Hs-Gebäude, Sprechstd. n. d. Vorlesungen. Privat: Nadlerstr. 13 A, 69226 Nußloch, Tel. (0 62 24) 1 29 96
- BUYKO, Valerij, Dipl.-Ing. (UdSSR), Akad. OR, *Russisch*, Zi. 364, Tel. (0 72 74) 5 08-3 64, Sprechstd. Do 10-11. Privat: August-Keiler-Straße 35, 76726 Gernmersheim
- CHABASSE, Catherine, Wiss. Ang., *Deutsch*. Privat: Am Knittelberg 79, 76229 Karlsruhe
- CHILLEM JUNG MANN, Francesca, Dottore in Lettere/Univ. Padua, Wiss. Ang., *Deutsch, Italienisch*, Ergänzungsstudium »Lehrer für Kinder mit fremder Muttersprache«, Zi. 120, neues Hs-Gebäude, Tel. (0 72 74) 5 08-1 20, Sprechstd. n. d. Vorlesungen. Privat: Ulrich-von-Hutten-Str. 3, 76829 Landau, Tel. (0 63 41) 3 28 92

- DIAZ PRIETO, David, Dipl. Übersetzer, Wiss. Ang., *Deutsch, Spanisch*. Privat: Hauptstr. 42, 67466 Lambrecht
- DIETRICH, Laura, Dottore in Lingue e Letterature Straniere, Univ. L. Bocconi, Mailand, *Italienisch*, Zi. 343, neues Hs.-Gebäude. Privat: Am Mönchsbusch 34, 67373 Dudenhofen, Tel. (0 62 32) 9 20 90
- ELLERMEIER, Peter, Dipl.-Übersetzer, Wiss. Ang., *Russisch*, Zi. 364, Tel. (0 72 74) 5 08-3 64, Sprechstd. Mi 15-16. Privat: Madenburgstr. 2, 76726 Gernmersheim
- ENDELL-STEIERT, Ulrike, Dipl.-Dolmetscherin, Wiss. Ang., *Russisch*, Zi. 364, Tel. (0 72 74) 5 08-3 64, Sprechstd. Di 11.45-12.30. Privat: In der Achen 11, 67435 Neustadt
- FRIEDRICH, Elspeth, B.A., Wiss. Ang., *Englisch*. Privat: Rosenweg 4, 76351 Linkenheim-Hochstetten
- FRIESE, Ralf, Dipl.-Dolm., *Englisch*, Zi. 136, Hauptgeb., Tel. (0 72 74) 5 08- 1 36. Privat: Veilchenstr. 12, 76571 Gaggenau, Tel. (0 72 25) 59 22
- GELOS, Sigrid, Dr. phil., Wiss. Ang., *Spanisch*, Sprechstd. n. d. Vorlesungen. Privat: Tourmuser Platz 2, 76726 Gernmersheim, Tel. (0 72 74) 38 36
- GILMOZZI, Giulio, Dottore in Lingue e Letterature straniere, Wiss. Ang., *Italienisch*, Zi. 343, neues Hs.-Gebäude, Sprechstd. n. d. Vorlesungen. Privat: Im Steingeiß 5, 76829 Landau, Tel. (0 63 41) 6 31 13
- GLYKIOTI, Konstantina, M. A., Wiss. Ang., *Neugriechisch*, Zi. 116, Tel. (0 72 74) 508-116, Sprechstd. n. V. Privat: Eichendorffstr. 4, 68167 Mannheim, Tel. (06 21) 3 66 74
- GÖRKE, Lothar, Dipl.-Übersetzer, Wiss. Ang., *Englisch*, Zi. 239, Hauptgebäude, Tel. (0 72 74) 5 08-2 39. Privat: An der Hochschule 11, 76726 Gernmersheim
- HAACK, Christina Maria, Dipl.-Dolmetscherin, Wiss. Ang., *Spanisch*. Privat: Beethovenstr. 27, 53115 Bonn, Tel. (02 28) 65 54 40, Fax 63 95 06
- HAGEMANN, Susanne, Dr. phil., Wiss. Ass., *Englisch*, Zi. 242, Hauptgebäude, Tel. (0 72 74) 5 08-2 42
- HANN, Michael L., Wiss. Ang., *Englisch*, Zi. 136, Tel. (0 72 74) 5 08-1 36. Privat: Oberkehgasse 5, 76879 Hochstadt
- HÄRTINGER, Heribert, Dr. phil., Dipl.-Übersetzer, Dipl.-Exportwirt (E.A.), *Spanisch*. Privat: Friedrich-Ebert-Str. 13, 76726 Gernmersheim, Tel. (0 72 74) 7 71 82
- HENNINGE, Richard, Wiss. Ang., *Englisch*, Zi. 241, Hauptgebäude, Tel. (0 72 74) 5 08-2 41. Privat: Marktstr. 66, 76829 Landau
- HIRSCH, Mariá, Wiss. Ang., *Spanisch*. Privat: Friedenstr. 20, 67067 Ludwigshafen
- HOH, Sim Bin, Dr. phil., Wiss. Ang., *Chinesisch*, Zi. 377, neues Gebäude, Tel. (0 72 74) 5 08-3 77, Sprechstd. Mi 10.30-11.30. Privat: Kirchenplatz 17, 76726 Gernmersheim, Tel. (0 72 74) 31 53
- HÖFLE, Waltraud, Dipl.-Dolmetscherin, Wiss. Ang., *Englisch*, Zi. 136, Hauptgebäude, Tel. (0 72 74) 5 08-1 36. Privat: Blager Hauptstr. 59b, 76532 Baden-Baden
- HÖNIG, Hans G., Dr. phil., Akad. Direktor, *Englisch*, Zi. 118, [hoenig@nfask1.fask.uni-mainz.de], Sprechstd. Fr 14.30-15.15. Privat: Oberehnheimer Str. 15, 76829 Landau, Tel. (0 63 41) 3 22 84
- ILLER, Günter, Dipl.-Dolmetscher, Akad. Rat, *Französisch*, Zi. 121, Tel. (0 72 74) 5 08-1 21, Sprechstd. Mi ab 11.30. Privat: Watterkopfstr. 18b, 76189 Karlsruhe, Fax (0 72 1) 57 31 67
- JACOBS-HENKEL, Caroline, Dipl.-Übersetzerin, Wiss. Ang., *Niederländisch*, Zi. 367, neues Hs.-Gebäude, Tel. (0 72 74) 5 08-3 67. Privat: Buchenweg 5, 76726 Gernmersheim, Tel. (0 72 74) 7 73 17
- KALPAKIDOU, Anastasia, Dr., Wiss. Ang., *Neugriechisch*, Zi. 116, Tel. (0 72 74) 508-116, Sprechstd. n. V. Privat: Hermann-Gmeiner-Str. 9, 76726 Gernmersheim, Tel. (0 72 74) 77 71 75
- KIRALY, Donald, Dr. phil. (USA), Wiss. Ang., *Englisch*, Zi. 241, Hauptgebäude, Tel. (0 72 74) 508-2 41. Privat: Madenburgstr. 15, 76726 Gernmersheim
- KOBRO, Georg, Dr. phil., M.A., Staatl. gepr. Übersetzer und Dolmetscher, Wiss. Ang., *Russisch*, Zi. 364, Tel. (0 72 74) 5 08-3 64, Sprechstd. Di 18-19. Privat: August-Keiler-Straße 35, 76726 Gernmersheim, Tel. (0 72 74) 34 88
- KROPFITSCH, Lorenz, Dr. phil., Dipl.-Dolmetscher, Wiss. Ang., *Arabisch, Deutsch*, Tel. (0 72 74) 5 08-1 18, Sprechstd. n. d. Vorlesungen. Privat: Breslauer Straße 1A, 76726 Gernmersheim, Tel. (0 72 74) 31 51
- KRÜGER, Frank, M.A., Zi. 147, Hauptgebäude, Tel. (0 72 74) 5 08-1 47, [krueger@nfask2.fask.uni-mainz.de]. Privat: Waldstr. 17, 76831 Muehlhofen, Fax (0 63 49) 58 36
- KUPFER, Peter, Dr. phil. habil., Akad. OR, *Chinesisch*, Zi. 377, neues Hs.-Gebäude, Tel. (0 72 74) 5 08-3 77. Privat: Druslachstr. 21, 67360 Lingenfeld, Tel. (0 63 44) 81 63
- KUPSCH-LOSEREIT, Sigrid, Dr. phil., Akad. Direktorin, *Französisch*, Zi. 137, Hauptgebäude, Tel. (0 72 74) 5 08-1 37, [kupsch-1@nfask1.fask.uni-mainz.de] und [kupsch\_1@mzdmz.zdv.uni-

- mainz.de], Sprechstd. Mi 15-16. Privat: Ladenburger Str. 70, 69120 Heidelberg, Tel. (0 62 21) 47 59 31
- KUSSMAUL, Paul, Ph. D. (Bristol), Akad. Direktor, *Englisch*, Zi. 137, Tel. (0 72 74) 5 08-1 37, [kussmaul.@nfask1.fask.uni-mainz.de]. Privat: Schlettstadter Str. 12, 76829 Landau, Tel. (0 63 41) 3 03 38
- LENZ, Peter, mgr./Univ. Breslau, Wiss. Ang., *Polnisch*, Zi. 364, Tel. (0 72 74) 5 08-3 64, Sprechstd. Di 10. Privat: Königsberger-Str. 19, 76726 Gernersheim, Tel. (0 72 74) 45 88
- MAITTE-SEIBEL, Sabina, Dr. phil., Wiss. Ang., *Englisch*, Zi. 241, Tel. (0 72 74) 5 08-2 41. Privat: Geschwister-Scholl-Str. 2, 76726 Gernersheim, Tel. (0 72 74) 12 52
- MCTAGUE, Claire, Dipl.-Übersetzerin, Wiss. Ang., *Deutsch*, Hauptgebäude, Zi. 120, Tel. (0 72 74) 5 08-1 20, Sprechstd. n. d. Vorlesungen
- MIKUS, Rudolf, Dr. rer. pol., Dipl.-Volkswirt, Dipl.-Übersetzer, Akad. Direktor, *Wirtschaftswissenschaften, Englisch*, Zi. 111, Hauptgebäude, Tel. (0 72 74) 5 08-1 11, Sprechstd. Do ab 10 c.t. im E-Fach-Raum (R 111). Privat: Schlesiensierstr. 2, 67360 Lingenfeld, Tel. (0 63 44) 21 75
- MONKS, Paul, M.A. (Glasgow), Wiss. Ang., *Englisch*, Zi. 136, Tel. (0 72 74) 5 08-1 36, Sprechstd. Do 14-15. Privat: Am Fronacker 19, 76829 Landau-Mörzheim, Tel. (0 63 41) 3 14 45
- MÜLLER, Eva Katrin, Wiss. Ang., *Spanisch*, Zi. 225, Tel. (0 72 74) 508-225
- NEFF, Jacquy, Dipl.-Dolmetscher, Wiss. Ang., *Französisch*, Sprechstd. n. d. Vorlesungen. Privat: Robert-Seither-Str. 23, 76761 Rülzheim
- OFFEN, Heinrich, Dipl.-Übersetzer, Wiss. Ang., *Italienisch*, Zi. 343, neues Hs-Gebäude. Privat: Am Rennbuckel 23, 76185 Karlsruhe, Tel. (07 21) 75 86 77
- ORSCHHEL, Manfred, Dipl.-Ing. (FH), *Text- und Datenverarbeitung*, Tel. (0 72 74) 508-148, [orsche1@usun2.fask.uni-mainz.de]. Privat: Mozartstr. 26, 76726 Gernersheim
- PICARD, Jacques, Dr., Dipl.-Dolmetscher (Univ. Straßburg), Wiss. Ang., *Französisch*, Tel. (0 72 74) 5 08-1 18, Sprechstd. n. d. Vorlesungen. Privat: 18, rue Philippe Grass, F-67000 Strasbourg
- POHLE, Almut, Dr. phil., Akad. Direktorin, *Italienisch*, Zi. 344, neues Hs-Gebäude, Tel. (0 72 74) 5 08-3 44, Sprechstd. n. v. Privat: August-Keiler-Str. 35, Postfach 425, 76726 Gernersheim, Tel. (0 72 74) 27 98
- POPP, Klaus-Jürgen, Dr. phil., M.A. (Arkansas), Akad. Direktor, *Englisch*, Sprechstd. n. d. Vorlesungen. Privat: Am Meßplatz 10, 76726 Gernersheim, Tel. (0 72 74) 15 47
- PUTZ-THATE, Stefanie, Dipl.-Übersetzerin, Wiss. Ang., *Italienisch*, Zi. 343, neues Hs-Gebäude, Sprechstd. n. d. Vorlesungen. Privat: Hermann-Vollmer-Weg 6, 67346 Speyer, Tel. (0 62 32) 992 38
- PÉLÉGRY, Chantal, Dipl.-Übersetzerin, Wiss. Ang., *Französisch*, Tel. (0 72 74) 5 08-3 56, Sprechstd. n. d. Vorlesungen. Privat: Im Vogelgesang 76, 67346 Speyer
- RAATZ, Volker, Wiss. Ang., *Englisch*. Privat: Im Oberwald 44, 76726 Gernersheim
- RAPP, Reinhard, Dr. rer. soc., Dipl.-Informationswissenschaftler (beurlaubt), *Allgem. u. Angewandte Sprachwissenschaft*, Zi. 157, Tel. (0 72 74) 5 08-1 57, [rapp@usun1.fask.uni-mainz.de], Sprechstd. Di 14-15. Privat: Theobaldstr. 3, 76726 Gernersheim, Tel. (0 72 74) 7 71 83
- RATHJE, Jürgen, Dr. (Univ. Straßburg), Akad. Direktor, *Französisch*, Zi. 335, Sprechstd. Do 15.30-16.30. Privat: Friedenstr. 80, 75173 Pforzheim, Tel. (0 72 31) 2 30 46
- REINART, Sylvia, Dr. phil., Akad. Rätin, *Französisch*. Privat: Theobaldstr. 5a, 76726 Gernersheim, Tel. (0 72 74) 77 95 43
- RIVERO SALAVERI, Nicolas, Dr. phil., M.A., Wiss. Ang., *Spanisch*, Sprechstd. n. d. Vorlesungen. Privat: Landhausstr. 41, 76332 Bad Herrenalb, Tel. (0 70 83) 34 72, Fax (0 70 83) 36 52
- RIZK, Sayed Mohamed, B.A. (Alexandria/VAR), Wiss. Ang., *Arabisch, Deutsch*, Tel. (0 72 74) 5 08-1 18, Sprechstd. n. d. Vorlesungen. Privat: Kirchenplatz 17, 76726 Gernersheim, Tel. (0 72 74) 47 20
- ROBINSON, David J., B.Sc., Wiss. Ang., *Englisch*, Zi. 136, Hauptgebäude, Tel. (0 72 74) 5 08-1 36. Privat: Berolfweg 37, 69123 Heidelberg
- RÖMER, Jutta Isabel, Dipl.-Übersetzerin, Wiss. Ang., *Spanisch*, Sprechstd. n. d. Vorlesungen. Privat: Triftbrunnenweg 7, 67434 Neustadt, Tel. (0 63 21) 8 09 71
- RÜTTGERS, Signe, Dipl.-Übersetzerin, Wiss. Ang. (beurlaubt), *Englisch*, Zi. 136, Hauptgebäude, Tel. (0 72 74) 5 08-1 36. Privat: Danziger Str. 18, 69124 Heidelberg-Kirchheim, Tel. (0 62 21) 7 24 16
- RUPPERT, Peter, Dipl.-Übersetzer, Wiss. Ang., *Russisch*, Zi. 118 (Altbau), Tel. (0 72 74) 5 08-1 18, Sprechstd. Mi 12-13. Privat: An Fronte Karl 29, 76726 Gernersheim, Tel. (0 72 74) 32 48

- RUSSEL, Laura, Dipl.-Übersetzerin, Wiss. Ang., *Englisch*, Zi. 241. Privat: Wilhelmstr. 51, 76137 Karlsruhe
- SALNIKOW-RITTER, Eva-Maria, Dr. phil., Akad. OR, *Russisch*, Zi. 364, Tel. (0 72 74) 5 08-3 64, Sprechstd. Mi 10-11. Privat: Berwartsteinstr. 1, 76726 Gernersheim
- SANCHEZ, Marià-Mercedes, M.A., Dipl.-Dolmetscherin, Wiss. Ang., *Spanisch*. Privat: Im Eichholz 33, 53127 Bonn, Tel. (02 28) 28 13 92
- SANTOS, Antonio Inácio de Brito, Dipl.-Übersetzer, Wiss. Ang., *Portugiesisch*, Sprechstd. n. d. Vorlesungen. Privat: In der Neckarhalle 168, 69118 Heidelberg, Tel. (0 62 21) 47 43 99
- SATTEL, Herbert E., Dipl.-Handelslehrer, Akad. Direktor, *Bürowirtschaftslehre, Deutsch, TDV*, Tel. (0 72 74) 5 08-1 38, [sattel@nfask2.fask.uni-mainz.de], Sprechstd. n. d. Vorlesungen. Privat: Ostpreußenstr. 33, 67125 Dannstadt, Tel. (0 62 31) 25 30
- SAWYER, David, Dipl.-Übersetzer, Dipl.-Dolmetscher, Wiss. Ang., *Englisch*. Privat: Im Oberwald 40, 76726 Gernersheim, Tel. (0 72 74) 77 72 08, Fax 772 09
- SCHAEFFER, Hans-Joachim, M.A., Wiss. Ang., *Portugiesisch*, Sprechstd. n. d. Vorlesungen. Privat: Zeiskamer Str. 42, 76756 Bellheim, Tel. (0 72 72) 17 42
- SCHÄTTLE-HUG, Siegrid, Dipl.-Übersetzerin, Wiss. Ang., *Italienisch*, Zi. 343, neues Hs-Gebäude. Privat: Leonhardstr. 20, 14057 Berlin, Tel. (0 30) 3 23 68 80, Fax (0 30) 3 23 68 80
- SCHNEINHARDT, Hartwig, Dr. phil., Wiss. Ang., *Türkisch, Ergänzungsstudium »Lehrer für Kinder mit fremder Muttersprache«*, Zi. 120, Tel. (0 72 74) 5 08-1 20, Hauptgebäude, Sprechstd. n. tel. V. oder pers. Absprache. Privat: Werftstraße 6, 76726 Gernersheim, Tel. (0 72 74) 17 04, Fax (0 72 74) 7 68 40
- SCHILLING, Klaus von, M.A., Wiss. Ang., *Deutsch*, Zi. 323, neues Hs-Gebäude, Tel. (0 72 74) 5 08-3 23, Sprechstd. Di 10-11 u. Do 11-12. Privat: Gutenbergstr. 23, 76307 Karlsbad, Tel. (0 72 02) 86 85
- SCHMIDT, Klaus, Dr. phil., Dipl.-Übersetzer, Wiss. Ang., *Englisch*, Zi. 241, Hauptgebäude, Tel. (0 72 74) 5 08-2 41. Privat: Danziger Str. 8, 67360 Lingenfeld
- SCHMIDT, Paul, Dr. phil., *Allgemeine und Angewandte Sprachwissenschaft*, Zi. 155, Tel. (0 72 74) 5 08-1 55, [schmidt@usun2.fask.uni-mainz.de], Sprechstd. Di 11-12. Privat: Mozartstr. 24, 76726 Gernersheim
- SENDERO, Bogdan, Dr. phil., Wiss. Ang., *Polnisch*, Tel. (0 72 74) 508-364. Privat: Kropsburgweg 7, 76726 Gernersheim, Tel. (0 72 74) 73 96
- SRINIVASAN, Venkatakrishnan, *Allgemeine und Angewandte Sprachwissenschaft*, Zi. 148, Tel. (0 72 74) 5 08-1 48, [srini@usun2.fask.uni-mainz.de], Sprechstd. n. V. Privat: An der Lünette 3, 76726 Gernersheim, Tel. (0 72 74) 62 90
- STEHL, Denise, Dipl.-Übersetzerin, Wiss. Ang., *Französisch*, Tel. (0 72 74) 5 08-3 56, Sprechstd. n. d. Vorlesungen. Privat: Zeppelinstr. 22, 76870 Kandel, Tel. (0 72 75) 38 18
- TONARD, Jean-François, Dr., Wiss. Ang., Sprechstd. n. d. Vorlesungen. Privat: Eupener Str. 1, 65203 Wiesbaden, Tel./Fax. (06 11) 9 60 03 45
- TÜRK, Claudia, Dipl.-Übers., Wiss. Ang., *Englisch*, Zi. 241, Tel. (0 72 74) 5 08-2 41. Privat: An der Hochschule 2, Apt. 213, 76726 Gernersheim, Tel. (0 72 74) 7 77 18
- VALLE, Riitta, Mag. Phil. (Univ. Helsinki), Wiss. Ang., *Deutsch*, Tel. (0 72 74) 5 08-1 06, Sprechstd. n. d. Vorlesungen. Privat: Rödelbergweg 1, 65817 Eppstein, Semesteranschrift: Theobaldstr. 3, 76726 Gernersheim, Tel. (0 72 74) 49 12
- VÖLKEL, Hermann, Dr. phil., Dipl.-Übersetzer, Akad. Rat, *Englisch*, Zi. 242, Hauptgebäude, Tel. (0 72 74) 5 08-2 42, [voelkel@nfask1.fask.uni-mainz.de]. Privat: Queichstr. 8, 76726 Gernersheim, Tel. (0 72 74) 41 87
- WALKER, Ronald, M. Sc., Wiss. Ang., *Englisch*. Privat: Robert-Koch-Str. 21, 76726 Gernersheim, Tel. (0 72 74) 73 47
- WEEGE, Comelia, Wiss. Ang., *Spanisch*, Zi. 225, Tel. (0 72 74) 508-225
- WEIS, Günther, Wiss. Ang., *Französisch*, Zi. 354, neues Hs-Gebäude, Tel. (0 72 74) 5 08-3 54, Sprechstd. Mi 12. Privat: Karlsruher Str. 58a, 68775 Ketsch, Tel. (0 62 02) 6 39 09
- WESTENFELDER, Johannes, Dr., Wiss. Ang., *Deutsch*, Tel. (0 72 74) 5 08-1 20, Sprechstd. n. d. Vorlesungen. Privat: Hans-Graf-Sponek-Str. 1, 76726 Gernersheim, Tel. (0 72 74) 15 44
- WESTENFELDER-STRAUB, Marie-Françoise, Dipl.-Übersetzerin, Wiss. Ang., *Französisch*, Tel. (0 72 74) 5 08-3 56, Sprechstd. n. d. Vorlesungen. Privat: Kauzengasse 12, 67365 Schweigenheim, Tel. (0 63 44) 66 67
- WODTKE, Angela, Wiss. Ang., *Portugiesisch*, Sprechstd. n. d. Vorlesungen. Privat: Albrecht-Dürer-Straße 28, 65195 Wiesbaden, Tel. (06 11) 40 39 06, Semesteranschrift: Orffstr. 10, 76726 Gernersheim

ZHANG, Zhenhuan, Dr. phil., Wiss. Ang., *Chinesisch*, Zi. 377, neues Hs-Gebäude, Tel. (0 72 74)

508-3 77. Privat: Theodor-Heuss-Str. 76, Wohn. 45, 76726 Germersheim

## Nichtbedienstete Lehrkräfte und Lehrbeauftragte

### Lehrbeauftragte

ABBAS, Abd El Nasser, *Arabisch*. Privat: Rheinauer Ring 5, 68219 Mannheim

AHRENS, Helga, Dipl.-Übersetzerin, *Text- und Datenverarbeitung*. Privat: Mühlstr. 108, 69121 Heidelberg

ALAOUI MHAMDI, Helga, Dipl.-Übersetzerin, *Arabisch, Deutsch*. Privat: Jakobstr. 19, 76726 Germersheim, Tel. (0 72 74) 41 29

ARCIERI, Giuseppe, *Hochschulsport*. Privat: Oberamtsstraße 15, 76726 Germersheim

BAHADIR, Sebnem, Dipl.-Übersetzer, *Türkisch und Deutsch*. Privat: Mozartstr. 10, 76726 Germersheim, Tel. (0 72 74) 77 77 89

BAUMANN, Ilse, Dipl.-Sprecherin, *Sprecherzieherin, Allgemeine und Angewandte Sprachwissenschaft*. Privat: Kanzelkopfstr. 9, 67433 Neustadt/Weinstraße, Tel. (0 63 21) 3 34 31

BEYERLEIN-BUCHNER, Christoph, Dr. med., *Medizin*. Privat: An Fronte Karl, 76726 Germersheim

BOLZ, Elke, M. A. (Univ. of Georgia), Dipl.-Übers., Tel. (0 72 74) 77 97 95. Privat: Langgewannstr. 2, 76726 Germersheim

CAROLAN-BROZY, Sandra, Dipl.-Übersetzerin, *Englisch*. Privat: Poststr. 16, 68309 Mannheim

CHALMEL-FREY, Agnès, *Französisch*

CHIARO, Maria Grazia, M. A., *Italienisch*, Zi. 343, neues Hs-Gebäude, Tel. (0 72 74) 5 08-3 43. Privat: Roggenplatz 2, 68305 Mannheim, Tel. (06 21) 75 23 44

CHAUMIEN-WETTERAUER, Giselle. Privat: Eichenweg 11, 76185 Karlsruhe, Tel. (07 21) 86 56 77

DIZDAR, Dilek, Dipl.-Dolmetscher, *Allgemeine und Angewandte Sprachwissenschaft*. Privat: Friedrich-Ebert-Str. 23, 76726 Germersheim

DLUGOSCH, Martin, Dipl.-Übersetzer, *Chinesisch*. Privat: Prinz-Albert-Str. 24, 53113 Bonn, Tel./Fax (02 28) 21 49 11

DOMINET, Rita, Dipl.-Übersetzerin, *Niederländisch*. Privat: Wehlauerstr. 61, 76139 Karlsruhe, Tel. (07 21) 68 65 36

EMMERICH, Thomas, Dr. Privat: Dorotheenstr. 13, 53111 Bonn

FEIN, Svetlana, *Russisch*. Privat: Friedrich-Ebert-Str. 29, 76829 Landau, Tel. (0 63 41) 8 25 37

FEIN, Hermann, *Russisch*. Privat: Friedrich-Ebert-Str. 29, 76829 Landau, Tel. (0 63 41) 8 25 37

GELOS, Rafael, *Spanisch*. Privat: Tournuser Platz 2, 76726 Germersheim

GRESSER, Edmond, *Französisch*. Privat: rue de la gaare, F- 67610 Wartenau

GUSENBURGER, Isabella, Dipl.-Dolmetscherin. Privat: Alois-Schulte-Str. 21, 53129 Bonn

HÄHNEL, Klaus, Dipl.-Übersetzer, *Russisch*. Privat: August-Keiler-Str. 35, 76726 Germersheim

HÖNIG, Sylvia, M. A., B. A., *Englisch, Deutsch*. Privat: Oberehnhemer Str. 15, 76829 Landau, Tel. (0 63 41) 3 22 84

HOOPER, Raymond G., Dr. phil., *Englisch*. Privat: Brahmstr. 4, 67551 Worms

JALONEN, Hannele M. A., *Finnisch*. Privat: Rheinhäuser Str. 21, 68165 Mannheim, Tel. (06 21) 40 62 73

JANSEN, Carola, Dipl.-Übersetzerin, *Englisch*. Privat: An Fronte Karl 12, 76726 Germersheim

KARAOUAN, Marion, Dipl.-Übersetzerin, *Chinesisch*. Privat: Im Oberwald 40, 76726 Germersheim, Tel. (0 72 74) 48 46

KERN, Winfried, Dipl.-Übersetzer, *Deutsch*. Privat: Theobaldstr. 3, 76726 Germersheim, Tel. (0 72 74) 32 38

KONT, Mehmet Sait, Dipl.-Übersetzer, *Soziologie*. Privat: Windhofstraße 1, 76726 Germersheim

LEVICKAJA, Alla. Privat: August-Keiler-Str. 35, 76726 Germersheim

MAASS, Catherine Ann, Dipl.-Übersetzerin, *Englisch, Deutsch*. Privat: Hauptstr. 49, 76726 Germersheim, Tel. (0 72 74) 17 58

MARIN Y PRESNO, Araceli-Rosa, *Spanisch, Deutsch*. Privat: Fischerstr. 19, 76726 Germersheim, Tel. (0 72 74) 20 01

MELLINGHAUS-DOWIDAT, Ursula, Dipl.-Übersetzerin, *Italienisch*, Zi. 343, neues Hs-Gebäude. Privat: Am Hochhufer 48, 76726 Germersheim, Tel. (0 72 74) 65 57

MOLE, Jonathan. Privat: Nördl. Hauptstr. 66, 69469 Weinheim

MÜLLER-KÄSTNER, Angela, *Deutsch*. Privat: Berwartsteinerstr. 9 A, 76726 Germersheim, Tel. (0 72 74) 24 55, Fax (0 72 74) 84 84

NIKKINEN, Jouko, *Finnisch*. Privat: B 7, 9, 68159 Mannheim, Tel. (06 21) 10 39 20

PERSIJN, Alexander, Dr., Akad. Direktor. Privat: Werftstr. 6, 76726 Germersheim

- RIMBACH, Richard, *Sprechkunde, Deutsch*. Privat: Friedrichthaler Str. 1, 66113 Saarbrücken, Tel. (06 81) 4 62 78
- SATTEL, Herbert. Privat: Ostpreußenstr. 33, 67125 Dannstadt, Tel. (062 31) 25 30
- SCHMITT, Helmut, Dipl.-Übersetzer, *Englisch, Deutsch*. Privat: Beethovenstr. 1, 67368 Westheim
- SEUBERT, Sabine, Dipl.-Dolmetscherin. Privat: Rintheimer Hauptstr. 26, 76131 Karlsruhe
- SIEVER, Holger, Dipl.-Übersetzer, *Sprach- und Kulturosoziologie*. Privat: Ludwig-Erhard-Str. 9, 76726 Germersheim, Tel. (0 72 74) 72 70
- SNIDER, Marie-Noelle, Dipl.-Übersetzerin, *Deutsch*. Privat: Albert-Schweitzer-Str. 50, 76297 Stutensee-Spöck, Tel. (0 72 49) 34 40
- STOTZ, Margareta, *Schwedisch*. Privat: Heinrich-Heine-Str. 5, 67346 Speyer, Tel. (0 62 32) 9 30 50
- STRAUSS, Dietrich, Dr. phil., *Scottish Studies Centre*. Privat: Am Eichbühl 28 A, 61476 Kronberg i.T., Tel. (0 61 73) 64 04 69
- THOMAS, Grace. Privat: Hallgartenstr. 37, 60389 Frankfurt/Main
- TORKA, Rainer, Dipl.-Ing., Studiendirektor, *Technik*. Privat: Mahlastr. 6, 76829 Landau, Tel. (063 41) 8 41 11
- TRABERT, Michael, Dr. phil., *Englisch*. Privat: Thomaestr. 15, 65193 Wiesbaden
- TRABOLD, Annette, Dr., *Germanistik*. Privat: Römerstr. 32, 69115 Heidelberg
- VETTER, Sybille. Privat: Voltairestr. 11, 68723 Schwetzingen
- VÖLKELE, Liisa, Dipl.-Übersetzerin, *Deutsch für Finn*. Privat: Römerweg 7, 76726 Germersheim, Tel. (0 72 74) 7 67 21
- WISSING, Gerhard, Dr. iur., *Rechtswissenschaft*. Privat: Am Gewinnpfad 10, 76835 Burrweiler
- ZANGER, Jules, Prof., Ph. D., *Amerikanistik*. Privat: Rosserstr. 12, 60323 Frankfurt a. M., Tel. (069) 72 84 62

## Lehrveranstaltungen

### Allgemeine Lehrveranstaltungen

- Sprecherziehung, Gruppe I [1-std.]  
*R. Rimbach*  
Mo 13.30-14.15 — Hs 237
- Sprecherziehung, Gruppe II [1-std.]  
*R. Rimbach*  
Mo 14-15 — Hs 237
- Übungen zur rhetorischen Kommunikation für Fortgeschrittene [2-std.]  
*R. Rimbach*  
Mo 16.45-18.15 — Hs 329
- Verstehens- und Notizentechnik für Dolmetscher [2-std.]  
*D. Andres*  
Z. u. O. n. V.
- Mehrsprachiges Konferenzdolmetschen [2-std.]  
*D. v. Bubnoff, V. Buyko, W. Höfle, H. Hönig, D. Kiraly, J. Neff, M. Sanchez*  
Fr 11-13 — Dol. I, II, Aud. max.
- Textproduktion für Literaturübersetzer [1-std.]  
*R. Kohlmayer*  
14-tägl.: Di 15.30-17 — Hs 362

### Elektronische Text- und Datenverarbeitung (Informationsverarbeitung)

#### Vorlesung

- Einführung in die Arbeit mit dem Internet (Telekommunikation I): Elektronische Post und World Wide Web [2-std.]  
*F. Krüger*  
Fr 9-11 — R 135

#### Übungen

- Einführung in das Arbeiten mit Personal Computern (Parallelkurse) [2-std.]  
*N. N.*  
Z. n. V. — R 151
- Einführung in die Textverarbeitung mit Word (Parallelkurse) [2-std.]  
*N. N.*  
Z. n. V. — R 151

- Einführung in die Textverarbeitung und Anwendungen mit Word Perfect 6.0 [2-std.]  
*H. Sattel*  
Fr 9-11 — R 151
- Text-, Rechen-, Datenbank- und Programmierfunktionen in Excel 7 mit Anwendungen (Parallelkurse) [2-std.]  
*H. Sattel*  
Mo 12.30-14 — R 151  
Mo 14-16 — R 151

## Bürowirtschaftslehre

### Vorlesung mit Übungen

- Terminologie, Sach- und Rechtsgrundlagen der Wirtschaftskorrespondenz, I. Texte und Dokumente im Binnenhandel, Formulierungsübungen [3-std.]  
*H. Sattel*  
Fr 12.30-14, 1 Std. Z. n. V. — Hs 328, R 151
- Rechnungswesen, Doppelte Buchführung, I. Einführung in das System, Verbuchen von Geschäftsvorfällen und Abschlüsse mit Übungen am Microcomputer [3-std.]  
*H. Sattel*  
Mo 10 s.t.-12.15 — Hs 373, R 151
- Wirtschaftsmathematik, -rechnen, I. Ausgewählte Gebiete mit Übungen am Microcomputer [3-std.]  
*H. Sattel*  
Di 17 s.t.-19.15 — Hs 329, R 151

## Ergänzungsfächer

### A) WIRTSCHAFTSWISSENSCHAFTEN

#### Vorlesungen

- Einführung in die Theorie der Außenwirtschaft, 2.-6. Sem. [2-std.]  
*R. Mikus*  
Mi 8-10 — Hs 386
- Grundlagen des betrieblichen Rechnungswesens I, 2.-6. Sem. [1-std.]  
*R. Mikus*  
Mi 10-11 — Hs 386

#### Volkswirtschaftliches Proseminar

- Ordnungspolitische Grundvorstellungen in der Europäischen Union [2-std.]  
*R. Mikus*  
Fr 11-13 — Hs 329

#### Übungen

- Übung zur volks- und betriebswirtschaftlichen Vorlesungsthematik für Kandidaten der EF-Prüfung [1,5-std.]  
*R. Mikus*  
Z. u. O. n. V.
- Diskussion von Arbeitsentwürfen (für Diplomanden) [1-std.]  
*R. Mikus*  
Z. n. V. — R 111

### B) RECHTSWISSENSCHAFT

#### Vorlesung

- Völker- und Europarecht [3-std.]  
*G. Wissing*  
Mi 14.45-17.30 — Hs 328

#### Übungen

- Übung zur Vertiefung des Vorlesungsstoffes [1,5-std.]  
*G. Wissing*  
14-tägl.: Fr 16 s.t.-18.30 — Hs 328
- Übung für Examenskandidaten zur Vorbereitung [1,5-std.]  
*G. Wissing*  
14-tägl.: Fr 16 s.t.-18.30 — Hs 328

### C) TECHNIK

#### Vorlesungen

- Physik/Chemie, 3. Sem. [2-std.]  
*R. Torka*  
Mi 9 s.t.-10.30 — Hs AM
- Fertigungstechnik, 5. Sem. [2-std.]  
*R. Torka*  
Mi 11 s.t.-12.30 — Hs AM

#### Seminar

- Kraftfahrzeugtechnik, 3. Sem. [2-std.]  
*R. Torka*  
14-tägl.: Mi 13.30-15 — Hs AM

**Übung**

- Produktionstechnik – Fragen zur E-Fach-Prüfung und zu Diplomarbeitsentwürfen [2-std.]  
*R. Torka*  
14-tägl.: Mi 13.30-15 — R 111

**D) MEDIZIN****Vorlesung**

- Ausgewählte Kapitel der Gastroenterologie und Hepatologie [2-std.]  
*C. Beyerlein-Buchner*  
Mo 16-17.30 — Hs 368

**Allgemeine und Angewandte Sprachwissenschaft****Vorlesungen**

- Einführung in die Sprachwissenschaft: Struktureigenschaften und Funktionen menschlicher Sprache [2-std.]  
*D. Huber*  
Di 17-19 — Hs 328
- Das Lexikon in der Sprachtheorie [2-std.]  
*P. Schmidt*  
Mo 16-18 — Hs 331

**Proseminare**

- Prosodie: Suprasegmentale Eigenschaften im Sprachvergleich [2-std.]  
*D. Huber*  
Do 9 s.t.-10.30 — R 251
- Maschinelle Übersetzungssysteme: Evaluierung [2-std.]  
*P. Schmidt*  
Di 16-18 — Hs 235
- Einführung in die Translationstheorie [2-std.]  
*D. Dizdar*  
Di 10.30-12 — Hs 382

**Seminare**

- Seminar für Kandidaten der Diplom-Übersetzer-Prüfung (ab 5. Sem.). Interkulturelles Technical Writing (ITW) [2-std.]  
*N. N.*  
Mo 17 s.t.-18.30 — Hs 350
- Computergestützte Terminologiearbeit mit TERMBASE [2-std.]  
*V. Srinivasan*  
Mi 9 s.t.-10.30 — R 151

**Proseminar**

- Aktuelle Themen aus dem Gesamtgebiet der Medizin unter besonderer Berücksichtigung des Vorlesungsstoffes [2-std.]  
*C. Beyerlein-Buchner*  
Do 16-17.30 — Hs 329

**Hauptseminar**

- Translationswissenschaft: Modelle und Theoriebildungen des Übersetzens und Dolmetschens [2-std.]  
*D. Huber*  
Mi 16-18 — R 251

**Kolloquium**

- Besprechung von Diplom- und Doktorarbeiten [2-std.]  
*D. Huber*  
Z. u. O. n. V.

**Übungen**

- Übung zum Seminar Interkulturelles Technical Writing [2-std.]  
*N. N.*  
Do 14 s.t.-15.30 — Hs 237
- Quantitative Linguistik (Einführung in die Statistik für Linguisten) [3-std.]  
*V. Srinivasan*  
Mi 17 s.t.-18.30 — Hs 234
- Stimmgebung für Dolmetscher I [2-std.]  
*I. Baumann*  
Di 16.30-18 — Hs 368
- Stimmgebung für Dolmetscher II [2-std.]  
*I. Baumann*  
Di 18 s.t.-19.30 — Hs 368
- Japanisch für Anfänger [2-std.]  
*Y. Kito*  
Mo 14 s.t.-15.30 — Hs 230
- Japanisch für Fortgeschrittene [2-std.]  
*Y. Kito*  
Mo 16 s.t.-17.30 — Hs 230



## Soziologie (Kultursoziologie)

### Vorlesung

Einführung in die Kultursoziologie [2-std.]

*H. Göhring*

Do 17-19 — Hs 328

### Proseminare

Kulturen im Vergleich: Ein Tandemseminar für ausländische und deutsche Studierende [2-std.]

*H. Göhring*

Di 17 s.t.-18.30 — R 252

- Zur Soziologie der Türkei und der türkischen Migranten in Deutschland [2-std.]

*H. Göhring, S. Bahadır*

Di 15-17 — R 252

- Gespräche im interkulturellen Kontext [2-std.]

*H. Göhring, H. Siever*

Mo 14-16 — Hs 228

### Hauptseminar

- Emotionen im interkulturellen Vergleich [2-std.]

*H. Göhring*

Mo 16-18 — R 252

### Oberseminar/Kolloquium

- Oberseminar: Einzelbesprechungen zu Fragen der Stoffauswahl für Diplomarbeit und mündliche Diplom-Prüfung [2-std.]

*H. Göhring*

14-tägl.: Z. n. V. — R 252

- Kolloquium für Doktoranden [2-std.]

*H. Göhring*

14-tägl.: Z. n. V. — R 252

## Germanische Sprachen

### Deutsch als Erstfachsprache

#### Vorlesungen

- Zur Geschichte der Juden in Mitteleuropa [1-std.]

*A. F. Kellelat*

Di 14-15 — Hs 328

- Geschichte der Germanistischen Sprachwissenschaft unter besonderer Berücksichtigung der Übersetzungsproblematik [2-std.]

*R. Kohlmayer*

Mo, Do 13-14 — Hs 328

- Deutsche Geschichte III: 1945-1967 [2-std.]

*K. v. Schilling*

Di 16-17, Do 10-11 — Hs 348

#### Proseminare

- Linguistisches Proseminar: [2-std.]

*H. Bopst*

Di 13.30-15 — Hs 373

- Linguistisches Proseminar: [2-std.]

*B. Barden*

Z. u. O. n. V.





# RITTERSBACHER

Germersheim
07274/7015-0

- Literaturwissenschaftliches Proseminar: Robert Musil als Erzähler [2-std.]  
*K. v. Schilling*  
Do 14.30-16 — Hs 329
- Literaturwissenschaftliches Proseminar: [2-std.]  
*A. Müller-Kästner*  
Z. u. O. n. V.
- Kulturwissenschaftliches Proseminar: Konservatismus als Mentalität, Deutungsmuster und politische Theorie [2-std.]  
*K. v. Schilling*  
Di 17 s.t.-18.30 — Hs 348

### Hauptseminare

- Kulturwissenschaftliches Hauptseminar: Türken in Deutschland – Die ewig Fremden? [2-std.]  
*A. F. Kelleat*  
Do 10.30-12 — Hs 373
- Literaturwissenschaftliches Hauptseminar: Jüdische Autoren und deutsche Literatur [2-std.]  
*A. F. Kelleat*  
Di 17 s. t.-18.30 — Hs 346
- Linguistisches Hauptseminar: Sprachwissenschaftliche Probleme der Übersetzungswissenschaft [2-std.]  
*R. Kohlmayer*  
Mo 15.30-17 — Hs 325

### Oberseminare/Kolloquien

- Kolloquium für Diplomanden [1-std.]  
*A. F. Kelleat*  
14-tägl.: Do 18.30-20 — Hs 326
- Kolloquium für Doktoranden [1-std.]  
*A. F. Kelleat*  
Z. u. O. n. V.
- Kolloquium für Examenskandidaten [1-std.]  
*R. Kohlmayer*  
Mi 15-16 — Hs 325
- Besprechung von Arbeitsentwürfen (für Diplomanden) [2-std.]  
*R. Kohlmayer*  
Mo 17 s. t.-18.30 — Hs 325

### Grundstudium (1.-4. Sem.)

- Grammatik A, 1. Sem., in 2 Gruppen [3-std.]
- Gruppe I  
*H. Bopst*  
Di 10.30-12 — Hs AM  
Mi 10-11 — Hs 328

- Gruppe II  
*N. N.*  
Z. u. O. n. V.
- Grammatik B, 1. Sem., in 2 Gruppen [2-std.]  
*W. Kern*
- Gruppe I  
Fr 11 s.t.-12.30 — Hs 326
- Gruppe II  
Di 14 s. t.-15.30 — Hs 326
- Grammatik C: Ausgewählte Kapitel der Grammatik und Stilistik, ab 2. Sem., in 2 Gruppen [2-std.]  
*J. Brestyensky*
- Gruppe I  
Do 11.30-13 — Hs 326
- Gruppe II  
Fr 9-11 — Hs 373
- Lektüre mit Kommentar, 1. Sem. [1-std.]  
*J. Westenfelder*  
Di 16-17 — Hs 325
- Phonetik der deutschen Sprache (I), Lautbildung, in 4 Gruppen [1-std.]  
*R. Rimbach*
- Gruppe I:  
Mo 13,30-14.15 — SL, Hs 237
- Gruppe II:  
Mo 14-15 — SL, Hs 237
- Gruppe III:  
Mo 15-16 — SL, Hs 329
- Gruppe IV:  
Mo 16 s.t.-16.45 — SL, Hs 329
- Freie Rede, ab 1. Sem., in 3 Gruppen [2-std.]  
*N. N.*
- Gruppe I  
Z. u. O. n. V.
- Gruppe II  
Z. u. O. n. V.
- Gruppe III  
Z. u. O. n. V.
- Schriftliche Arbeiten, ab 1. Sem., in 2 Gruppen [2std.]
- Gruppe I  
*M.-F. Westenfelder-Straub*  
Z. u. O. n. V.
- Gruppe II  
*S. Leskopf*  
Z. u. O. n. V.
- Wortschatzübungen, in 3 Gruppen [1-std.]
- Gruppe I  
*H. Bopst*  
Mi 14-15 — Hs 386

- Gruppe II  
*S. Leskopf*  
Z. u. O. n. V.
- Gruppe III  
*S. Leskopf*  
Z. u. O. n. V.
- Hauptschwierigkeiten der deutschen Rechtschreibung [2-std.]  
*N. N.*  
Z. u. O. n. V.
- Techniken des wissenschaftlichen Arbeitens, in 3 Gruppen [2-std.]  
*N. N.*
- Gruppe I  
Z. u. O. n. V.
- Gruppe II  
Z. u. O. n. V.
- Gruppe III  
Z. u. O. n. V.
- Einführung in die literaturwissenschaftliche Textinterpretation [2-std.]  
*A. Müller-Kästner*  
Z. u. O. n. V.
- Einführung in die kulturwissenschaftliche Textinterpretation [2-std.]  
*K. v. Schilling*  
Mo 14 s. t.-15.30 — Hs 327
- Sprachwissenschaftliche Textanalyse, ab 3. Sem. [1-std.]  
*H. Bopst*  
Mi 13-14 — Hs 386
- Einführung in die Linguistik [1-std.]  
*H. Bopst*  
Mi 12-13 — Hs 328
- Einführung die die Terminologie der Wirtschaft, III: Außenwirtschaft [1-std.]  
*H. Sattel*  
Mo 9-10 — Hs 348
- Gemeinsprachliche Übersetzungsübungen
- Arabisch-Deutsch [2-std.]  
*H. Alaoui*  
Di 10 s. t.-11.30 — Hs 369
- Deutsch-Arabisch [2-std.]  
*M. Alaoui*  
Z. u. O. n. V.
- Englisch-Deutsch [2-std.]  
*H. Schmitt*  
Do 10 s. t.-11.30 — Hs 326
- Deutsch-Englisch [2-std.]  
*S. Hönig*  
Mo 9.30-11 — Hs 350
- Finnisch-Deutsch, 1.-4. Sem. [2-std.]  
*R. Valle*  
Mi 16.30-18 — Hs 325
- Deutsch-Finnisch, 1.-4. Sem. [2-std.]  
*R. Valle*  
Di 16 s. t.-17.30 — Hs 350
- Französisch-Deutsch, 1.-2. Sem. [1-std.]  
*J. Westenfelder*  
Mo 10-11 — Hs 326
- Französisch-Deutsch, 3.-4. Sem. [2-std.]  
*J. Westenfelder*  
Z. u. O. n. V.
- Deutsch-Französisch, 1.-4. Sem. [2-std.]  
*C. Chabasse*  
Z. u. O. n. V.
- Italienisch-Deutsch [2-std.]  
*J. Westenfelder*  
Mo 16 s. t.-17.30 — Hs 327
- Deutsch-Italienisch [2-std.]  
*L. Dietrich*  
Z. u. O. n. V.
- Polnisch-Deutsch, 1.-4. Sem. [2-std.]  
*P. Lenz*  
Di 14 s. t.-15.30 — Hs 362
- Übersetzung einfacher Texte, Polnisch-Deutsch (mit textbezogenen Grammatikübungen) [1-std.]  
*P. Lenz*  
Z. u. O. n. V.
- Deutsch-Polnisch, 1.-4. Sem. [2-std.]  
*P. Lenz*  
Do 14 s. t.-15.30 — Hs 233
- Russisch-Deutsch [2-std.]  
*U. Endell-Steiert*  
Mi 11 s. t.-12.30 — Hs 236
- Deutsch-Russisch [2-std.]  
*G. Kobro*  
Do 11 s. t.-12.30 — Hs 325
- Spanisch-Deutsch [2-std.]  
*J. Brestyensky*  
Fr 11 s. t.-12.30 — Hs 325
- Deutsch-Spanisch [2-std.]  
*A.-R. Marin*  
Z. u. O. n. V.

### Hauptstudium Dipl.-Übersetzer (ab 5. Sem.)

(Die für das 5. und 6. Semester vorgesehenen Übersetzungsübungen sind auch für den Studiengang Akademisch geprüfter Übersetzer bestimmt.)

- Das politisch-soziale System der Bundesrepublik Deutschland I: Politische Institutionen [2-std.]  
*K. v. Schilling*  
Mo 17-18 — Hs 328  
Di 9-10 — Hs 348
- Landeskundliches Kolloquium [2-std.]  
*K. v. Schilling*  
Do 17 s.t.-18.30 — Hs 326
- Interkulturelle Aspekte der Übersetzung Spanisch-Deutsch [2-std.]  
*J. Brestyensky*  
Z. u. O. n. V.
- Gemeinsprachliche Übersetzungsübungen
  - Arabisch-Deutsch [2-std.]  
*H. Alaoui*  
Di 11.30-13 — Hs 234
  - Deutsch-Arabisch [1-std.]  
*S. M. Rizk*  
Fr 14-15 — Hs 362
  - Englisch-Deutsch [2-std.]  
*R. Kohlmayer*  
Mi 16-18 — Hs 362
  - Deutsch-Englisch [2-std.]  
*S. Hönig*  
Mo 11.30-13 — Hs 350
  - Finnisch-Deutsch [2-std.]  
*R. Valle*  
Di 11 s. t.-12.30 — Hs 326
  - Deutsch-Finnisch [2-std.]  
*R. Valle*  
Di 17 s. t.18.30 — Hs 325
  - Französisch-Deutsch, 5.-8. Sem. [2-std.]  
*J. Brestyensky*  
Z. u. O. u. V.
  - Deutsch-Französisch, 5.-6. Sem. [2-std.]  
*M.-N. Snider*  
Z. u. O. n. V.
  - Deutsch-Französisch, 7-8. Sem. [2-std.]  
*D. Stehl*  
Z. u. O. n. V.
  - Italienisch-Deutsch [2-std.]  
*J. Westenfelder*  
Mi 13 s.t.-14.30 — Hs 235
  - Deutsch-Italienisch [2-std.]  
*L. Dietrich*  
Z. u. O. n. V.
  - Spanisch-Deutsch [2-std.]  
*J. Brestyensky*  
Mo 11.30-13 — Hs 326
  - Deutsch-Spanisch [2-std.]  
*A.-R. Marin*  
Z. u. O. n. V.
- Übersetzungsübungen zur Fachsprache der Wirtschaft
  - Arabisch-Deutsch [2-std.]  
*L. Kropfütisch*  
Mo 12-13 — Hs 230  
Mi 10.45-11.30 — Hs 325
  - Deutsch-Arabisch [2-std.]  
*S. M. Rizk*  
Fr 10-12 — Hs 230
  - Englisch-Deutsch [2-std.]  
*R. Kohlmayer*  
Di 12.30-14 — Hs 326
  - Deutsch-Englisch [2-std.]  
*C. Mc Tague*  
Fr 10-12 — Hs 234
  - Finnisch-Deutsch [2-std.]  
*R. Valle*  
Mi 13-15 — Hs 325
  - Deutsch-Finnisch [2-std.]  
*R. Valle*  
Do 13-15 — Hs 326
  - Französisch-Deutsch [2-std.]  
*J. Westenfelder*  
Fr 14 s.t.-15.30 — Hs 326
  - Deutsch-Französisch [2-std.]  
*C. Chabasse*  
Z. u. O. n. V.
  - Deutsch-Französisch (für ERASMUS-Studierende) [2-std.]  
*C. Chabasse*  
Z. u. O. n. V.
  - Italienisch-Deutsch [2-std.]  
*J. Westenfelder*  
Fr 12.30-14 — Hs 326
  - Deutsch-Italienisch [2-std.]  
*M. G. Chiaro*  
Z. u. O. n. V.
- Übersetzungsübungen zur Fachsprache der Technik
  - Spanisch-Deutsch [2-std.]  
*J. Brestyensky*  
Mo 14 s.t.-15.30 — Hs 326
  - Deutsch-Spanisch [2-std.]  
*J. Brestyensky*  
Do 14 s.t.-15.30 — Hs 327
- Stegreifübersetzen, Deutsch-Finnisch [1-std.]  
*R. Valle*  
Di 15-16 — Hs 325
- Verhandlungsdolmetschen für Übersetzer, Französisch [2-std.]  
*D. Stehl/N. N.*  
Do 12 s. t.-13.30 — Hs 237

- Einführung in das Konsekutivdolmetschen,  
Deutsch-Französisch [2-std.]  
*S. Seubert*  
Di 12.30-14 — Dol II

### Übersetzungsübungen in der Zweifachsprache Englisch für ausländische Studierende

- **Gemeinsprachliche Übersetzungsübungen**
- Englisch-Deutsch, 1.-2. Sem. [2-std.]  
*C. Maass*  
Z. u. O. n. V.
- Englisch-Deutsch, 3.-4. Sem. [2-std.]  
*C. Maass*  
Z. u. O. n. V.
- Deutsch-Englisch, 1.-2. Sem. [2-std.]  
*N. N.*  
Z. u. O. n. V.
- Deutsch-Englisch, 3.-4. Sem. [2-std.]  
*C. Mc Tague*  
Fr 13-15 — Hs 234
- Englisch-Deutsch, 5.-6. Sem. [2-std.]  
*H. Schmitt*  
Do 8.30-10 — Hs 237
- Englisch-Deutsch, 7.-8. Sem. [2-std.]  
*R. Kohlmayer*  
Do 14-16 — Hs 376
- **Übersetzungsübungen zur Fachsprache der  
Wirtschaft**
- Englisch-Deutsch, 5.-8. Sem. [2-std.]  
*R. Kohlmayer*  
Mi 18 s.t.-19.30 — Hs 348.
- Englisch-Deutsch, 5.-8. Sem. (für ERAS-  
MUS-Studierende) [2-std.]  
*H. Schmitt*  
Mo 10 s.t.-11.30 — Hs 327

### Übersetzungsübungen in der Zweifachsprache Französisch für ausländische Studierende

- **Gemeinsprachliche Übersetzungsübungen**
- Französisch-Deutsch, 1.-4. Sem. [2-std.]  
*W. Kern*  
Fr 13.30-15 — Hs 325
- Deutsch-Französisch, 1.-4. Sem. [2-std.]  
*M.-N. Snider*  
Z. u. O. n. V.
- Französisch-Deutsch, 5.-8. Sem. [2-std.]  
*M.-F. Westenfelder-Straub*  
Z. u. O. n. V.
- **Übersetzungsübungen zur Fachsprache der  
Wirtschaft, Französisch-Deutsch, 5.-8. Sem.  
[2-std.]**  
*J. Westenfelder*  
Mi 11.30-13 — Hs 325

### Niederländisch als Zweifachsprache

#### Vorlesung mit Proseminar

- Taal en literatuur van Nederland en  
Vlaanderen [2-std.]  
*J. Althaus*  
Mi 14 s.t.-15.30 — Hs 234

#### Proseminar

- Einführung in die niederländische Landes-  
kunde, 3. Sem. [2-std.]  
*C. Jacobs-Henkel*  
Do 14 s.t.-15.30 — Hs 236

#### Grundstudium

- Grundkurs Stufe I, 1. Sem. [8-std.]  
*C. Jacobs-Henkel*  
Di 9 s.t.-10.30 — Hs 236  
Do 9 s.t.-10.30 — Hs 234  
*R. Dominet*  
Di 15.30-17 — Hs 326  
Do 14 s.t.-15.30 — Hs 352
- **Gemeinsprachliche Übersetzungsübungen,  
Niederländisch-Deutsch, 3. Sem. [2-std.]**  
*J. Althaus*  
Di 15.30-17 — Hs 232

- **Gemeinsprachliche Übersetzungsübungen, Deutsch-Niederländisch [4-std.]**  
*C. Jacobs-Henkel*  
Di 11 s. t.-12.30 — Hs 327  
Fr 9 s. t.-10.30 — Hs 233

### Hauptstudium Dipl.-Übersetzer (ab 5. Sem.)

- **Gemeinsprachliche Übersetzungsübungen, Niederländisch-Deutsch [2-std.]**  
*J. Althaus*  
Do 17 s. t.-18.30 — Hs 373
- **Übersetzungsübungen zur Fachsprache der Wirtschaft, Niederländisch-Deutsch [2-std.]**  
*J. Althaus*  
Di 18.30-20 — Hs 326
- **Übersetzungsübungen zur Fachsprache der Technik, Niederländisch-Deutsch [2-std.]**  
*J. Althaus*  
Mi 18 s. t.-19.30 — Hs 326
- **Stegreifübersetzungen und Klausuren [2-std.]**  
*R. Dominet*  
Di 14 s. t.-15.30 — Hs 382
- **Übersetzungsübungen für Studierende mit Niederländisch als Muttersprache, Niederländisch-Deutsch [2-std.]**  
*J. Althaus*  
Do 10 s. t.-11.30 — Hs 346

### Hauptstudium Dipl.-Dolmetscher (ab 5. Sem.)

- **Simultandolmetschen I, 5. Sem. [2-std.]**  
*C. Jacobs-Henkel*  
Di 8 12.30-14 — Dol III

- **Konsekutivdolmetschen I, 5. Sem. [2-std.]**  
*C. Jacobs-Henkel*  
Di 12.30-14 — Dol III
- **Simultandolmetschen II, ab 7. Sem. [2-std.]**  
*C. Jacobs-Henkel*  
Do 11 s. t.-12.30 — Dol II
- **Konsekutivdolmetschen II, ab 7. Sem. [2-std.]**  
*C. Jacobs-Henkel*  
Mi 8 s. t.-9.30 — Dol III
- **Übersetzen von Konferenztexten, Niederländisch-Deutsch [2-std.]**  
*J. Althaus*  
Do 14 s. t.-15.30 — Hs 351

### Sprachen Nordeuropas

#### Finnisch

- **Finnische Sprache und Kultur Struktur des Finnischen II [3-std.]**  
*J. Nikkinen*  
Fr 10.30-12 — Hs 327  
Fr 12.45-13.30 — Hs 327
- **Landeskunde II, Phonetik, Alltagskommunikation [2-std.]**  
*H. Jalonen*  
Do 16 s. t.-17.30 — Hs 346

#### Schwedisch

- **Schwedisch II [2-std.]**  
*M. Stotz*  
Do 10 s. t.-11.30 — Hs 134
- **Schwedisch III [2-std.]**  
*M. Stotz*  
Do 8 s. t.-9.30 — Hs 228

### Anglistik und Amerikanistik (Erst- und Zweifachsprache)

#### KULTURWISSENSCHAFTLICHE AUSLANDSSTUDIEN

#### Vorlesungen

- **Tradition, Innovation and Identity in English Literature: A socio-cultural survey of selected authors and their work [1-std.]**  
*H. W. Drescher*  
Di 9-10 — Hs 328
- **Vergleichende Semantik des Englischen und Deutschen [1-std.]**  
*K. H. Stoll*  
Di 11-12 — Hs 328

- **Vorlesung zur amerikanischen Kultur [2-std.]**  
*N. N.*  
Di 10-11 und Do 11-12 — Hs 328

#### Übungen zu sprach- und kulturwissenschaftlichen Grundlagen

- **Landeskunde Großbritannien [2-std.]**  
*R. D. Walker*  
Do 14 s. t.-16 — Hs 328
- **Landeskunde USA [2-std.]**  
*S. Matter-Seibel*  
Mo 14 s. t.-15.30 — Hs 328

- Einführung in das wissenschaftliche Arbeiten [1-std.]  
*G. Kristmannsson*  
Mi 15 s. t.-15.45 — Hs 386
- American History: Part III [2-std.]  
*A. Persijn*  
Mi 13.30-15 — Hs 351
- Kulturspezifische Übung für Dolmetscher, USA (ab Dolmetsch-Gruppe A) [2-std.]  
*V. Raatz*  
Mo 14 s. t.-15.30 — Dol. III
- 18th Century Scottish Literature in its Socio-Cultural Context [2-std.]  
*D. Strauß*  
Di 17 s. t.-18.30 — Hs 238
- The Highland Experience: Outsiders Looking In [2-std.]  
*D. R. Walker*  
Fr 14 s. t.-16 — Hs 238
- James Fenimore Cooper's »Leatherstocking Tales« and the Rise of American National Culture [2-std.]  
*K. Schmidt*  
Do 14 s. t.-15.30 — Hs 230

### Proseminare

- Neologism Within Contemporary American English [2-std.]  
*M. Trabert*  
Mi 17-19 — Hs 233
- Einführung in die Übersetzungstheorie, Kurs A [2-std.]  
*P. Kufßmaul*  
Mo 15.30-17 — Hs 236
- Einführung in die Übersetzungstheorie, Kurs B [2-std.]  
*P. Kufßmaul*  
Di 10.30-12 — Hs 373
- Einführung in die Theorie und Praxis des Dolmetschens [2-std.]  
*W. Höfle*  
Do 15.30-17 — Dol. III
- Translation for Film, Television and the Media (mit Übung) [2-std.]  
*G. Kristmannsson*  
Di 10-12, Do 17.30-19 — Filmraum
- Die Postmoderne [2-std.]  
*S. Hagemann*  
Di 14 s. t.-15.30 — Hs 238
- Proseminar zur amerikanischen Kulturwissenschaft [2-std.]  
*N. N.*  
Mo 16-18 — Hs 238
- Contemporary Writers of the American South [2-std.]  
*S. Matter-Seibel*  
Mo 11 s. t.-12.30 — Hs 235
- Icons of Canadian National Identity Revisited: »Two Solitudes«, »The Double Hawk«, »Surfacing« [2-std.]  
*S. Carolan-Brozy*  
Di 9 s. t.-10.30 — Hs 235
- Proseminar zur Kultur Großbritanniens [2-std.]  
*N. N.*  
Mo 14-16 — Hs 331

### Seminare

- Seminar für Kandidaten der Diplom-Übersetzer-Prüfung [2-std.]
- Kurs A  
*K. J. Popp*  
Mi 8.30-10 — Hs 352

# Bücher natürlich bei



## Buchhandlung Oelbermann

Auswahl – Erfahrung – Kompetenz in Sachen Buch

**Buchhandlung Oelbermann** Wormser Straße 12 und am Parkplatz Löffelgasse, Tel. 0 62 32 / 6 02 30  
**Filialen** in Speyer: Dudenhofer Straße 28, Tel. 0 62 32 / 6 02 32 25, Maximilianstraße 90, Tel. 0 62 32 / 6 02 32 26  
**Limburgerhof:** Burgunderpl. 3, Tel. 0 62 36 / 6 02 22, **Schifferstadt:** Bahnhofstr. 46-48, Tel. 0 62 35 / 9 5 93 18

- Kurs B  
*P. Kufßmaul*  
Mo 14 s. t.-15.30 — Hs 235
- Kurs C («The Mind, the Brain and the Translator»)  
*D. Kiraly*  
Do 15.30-17 — Hs 232
- Seminar für Kandidaten der Dipl.-Dolmetscher-Prüfung  
*H. Hönig*  
Fr 14.30-16 — R 137

### Hauptseminare

- Literatur und Literaturübersetzung [2-std.]  
*H. W. Drescher*  
Do 8-10 — Hs 238
- Translation in Terranglia [2-std.]  
*K. H. Stoll*  
Do 10-12 — Hs 238
- Hauptseminar zur amerikanischen Kultur [2-std.]  
*N. N.*  
Mi 10.30-12 — Hs 238

### Oberseminar/Kolloquien

- Fragen der Stoffauswahl für Diplomarbeit und mündliche Prüfung, Besprechung von Arbeitsentwürfen, Einzelbesprechungen [3-std.]  
*H. W. Drescher*  
Z. n. V. — R 240
- Kolloquium für Kandidaten des Dipl.-Übersetzer- und Dipl.-Dolmetscher-Examens [2-std.]  
*K. H. Stoll*  
Do 14-16 — R 244
- Kolloquium für Diplomanden [2-std.]  
*N. N.*  
Z. n. V. — R 243
- Kolloquium zu laufenden Forschungsaufgaben (Doktoranden) [4-std./Monat]  
*H. W. Drescher*  
Z. n. V. — R 240
- Kolloquium für Doktoranden [2-std.]  
*R. v. Bardeleben*  
Z. n. V. — R 243
- Kolloquium für Doktoranden [2-std.]  
*K.-H. Stoll*  
Z. n. V. — R 244

### Grundstudium

#### Grundkurs

- Phonetik des Englischen
- British English [1-std.]  
*H. Völkel*  
Di 16-17 — Hs 328
- American English [1-std.]  
*S. Carolan-Brozy*  
Di 8 s. t.-8.45 — Hs 328
- Pronunciation Exercises
- British English [1-std.]  
*D. J. Robinson*  
Kurs I: Di 9-10 — Hs 237  
Kurs II: Di 10-11 — Hs 237
- American English [1-std.]  
*G. Miller*  
Kurs I: Mo 11 s. t.-11.45 — Hs 230  
*G. Miller*  
Kurs II: Mo 12 s. t.-12.45 — Hs 232  
*N. N.*  
Kurs III: Di 12.30-13.15 — Hs 233  
*N. N.*  
Kurs IV: Di 13-14 — Hs 233

#### Gruppe A

- Grammar (BE) [1-std.]  
*H. Völkel*  
Mi 13-14 — Hs 232
- Speech Production [1-std.]  
(BE)  
*R. Walker*  
Fr 12-13 — Hs 236
- (AE)  
*G. Miller*  
Mo 14 s. t.-14.45 — Hs 232
- Vocabulary and Style [2-std.]  
*L. Görke*  
Mo 8.30-10 — Hs 237

#### Gruppe B

- Grammar [1-std.]  
*S. Carolan-Brozy*  
Di 12-13 — Hs 352
- Speech Production (BE) [1-std.]  
*R. Walker*  
Fr 10-11 — Hs 236
- Speech Production (AE) [1-std.]  
*G. Miller*  
Mo 15 s. t.-15.45 — Hs 232



- Vocabulary and Style [1-std.]  
*M. Trabert*  
Mi 15.45-17.15 — Hs 237

**Gruppe C**

- Grammar [1-std.]  
*H. Völkel*  
Do 15.30-16.15 — Hs 330
- Speech Production (BE) [1-std.]  
*R. Walker*  
Do 11 s. t.-11.45 — Hs 230
- Speech Production (AE) [1-std.]  
*D. B. Berry*  
Z. u. O. n. V.
- Vocabulary and Style [2-std.]  
*C. Jansen*  
Mo 10 s. t.-11.30 — Hs 329

**Gruppe D**

- Grammar [1-std.]  
*E. Bolz*  
Mi 10.30-11.15 — Hs 237
- Speech Production (BE) [1-std.]  
*R. Walker*  
Mo 13-14 — Hs 232
- Speech Production (AE) [1-std.]  
*D. B. Berry*  
Di 13-14 — Hs 238
- Vocabulary and Style [2-std.]  
*H. Völkel*  
Di 14 s. t.-15.30 — Hs 330

**Gruppe E**

- Grammar [1-std.]  
*H. Völkel*  
Mi 10-11 — Hs 236
- Vocabulary and Style [2-std.]  
*E. Bolz*  
Do 15.30-17 — Hs 237
- Speech Production im Sommersemester

**Gruppe F**

- Grammar [1-std.]  
*E. Bolz*  
Do 12.30-13.15 — Hs 236
- Vocabulary and Style [2-std.]  
*C. Türk*  
Mo 9 s. t.-10.30 — Hs 233
- Speech Production im Sommersemester

- Übersetzungspropädeutikum (für Gruppen A-D im Wintersemester, für Eu.F im Sommersemester) [2-std.]
- Kurs I  
*P. Kußmaul*  
Mi 16 s. t.-17.30 — Hs 236
- Kurs II  
*D. Kiraly*  
Di 9 s. t.-10.30 — Hs 238
- Kurs III  
*D. Kiraly*  
Di 12 s. t.-13.30 — Hs 373
- Kurs IV  
*S. Carolan-Brozy*  
Di 10.30-12 — Hs 236
- Kurs V  
*K. Schmidt*  
Mo 14 s. t.-15.30 — Hs 236
- Kurs VI  
*H. Hönig*  
Do 15.30-17 — Hs 348
- Kurs VII  
*N. N.*  
Fr 12.30-14 — Hs 233
- Übungen zur Erweiterung und Vertiefung der fremdsprachlichen Kompetenz (Essay Writing and Diskussion) Stufe I (1.-2. Sem., Anfänger und Fortgeschrittene) [2-std.]  
*N. N.*  
Z. u. O. n. V.

**Stufe I (1.-2. Sem.)**

- Gemeinsprachliche Übersetzungsübungen mit Klausuren
- E-D [2-std.]  
*P. Kußmaul*  
Kurs A: Do 14-15.30 — Hs 368  
*C. Türk*  
Kurs B: Mo 10.30-12 — Hs 232  
*L. Görke*  
Kurs C: Di 9.30-11 — Hs 232
- D-E [2-std.]  
*M. L. Hann*  
Kurs A: Do 14 s. t.-15.30 — Hs 234  
*L. Russell*  
Kurs B: Mi 9.30-11 — Hs 373  
*N. N.*  
Kurs C: Do 14 s. t.-15.30 — Hs 228
- E-D, Zweifach [2-std.]  
*K. J. Popp*  
Kurs A: Mi 17 s. t.-18.30 — Hs 352  
*P. Kußmaul*  
Kurs B: Di 14 s. t.-15.30 — Hs 369

- D-E, Zweitfach [2-std.]  
*M. L. Hann*  
Kurs A: Mi 9.30-11 — Hs 232  
*L. Russell*  
Kurs B: Mi 12.30-14 — Hs 329

**Stufe II (3.-4. Sem.)**

- **Gemeinsprachliche Übersetzungsübungen mit Klausuren**
- E-D [2-std.]  
*P. Kußmaul*  
Kurs A: Mi 14 s. t.-15.30 — Hs 330  
*P. Kußmaul*  
Kurs B: Do 15.30-17 — Hs 368  
*H. Hönig*  
Kurs C: Do 14 s. t.-15.30 — Hs 330
- D-E [2-std.]  
*R. Henninge*  
Kurs A: Fr 9.30-11 — Hs 235  
*R. Henninge*  
Kurs B: Di 12.30-14 — Hs 134  
*D. J. Robinson*  
Kurs C: Di 14 s. t.-15.30 — Hs 237
- E-D, Zweitfach [2-std.]  
*L. Görke*  
Kurs A: Di 14 s. t.-15.30 — Hs 331  
Kurs B: Mi 10 s. t.-11.30 — Hs 352  
*K. J. Popp*  
Kurs C: Do 14 s. t.-15.30 — Hs 373
- D-E [2-std.]  
*M. L. Hann*  
Kurs A: Di 15.30-17 — Hs 236  
Kurs B: Mi 11 s. t.-12,30 — Hs 233
- **Einführung in das Dolmetschen (für Dolmetscher und Übersetzer)**
- Englisch-Deutsch I [2-std.]  
*W. Höfle*  
Gruppe I, Do 14 s. t.-15.30 — Dol. I
- Englisch-Deutsch II [2-std.]  
*V. Raatz*  
Gruppe II, Mo 12.30-14 — Dol. I
- Deutsch-Englisch [2-std.]  
*V. Raatz*  
Di 12.30-14 — Dol. I

**Hauptstudium für Diplom-Übersetzer und Diplom-Dolmetscher****Stufe I (5.-6. Sem.)**

- **Gemeinsprachliche Übersetzungsübungen mit Klausuren**
- E-D [2-std.]  
*E. Bolz*  
Kurs A: Mi 9 s. t.-10.30 — Hs 230  
*L. Görke*  
Kurs B: Do 14 s. t.-15.30 — Hs 369
- D-E [2-std.]  
*R. Henninge*  
Kurs A (AE): Fr 13 s. t.-14.30. — Hs 235  
*N. N.*  
Kurs B: Do 12-14 — Hs 135  
*M. L. Hann*  
Kurs C (BE): Di 12 s. t.-13.30 — Hs 348
- E-D, Zweitfach [2-std.]  
*L. Görke*  
Do 10 s. t.-11.30 — Hs 331
- **Fachsprachliche Übersetzungsübungen mit Klausuren**
- **Wirtschaft, E-D [2-std.]**  
*R. Mikus*  
Do 8-10 — Hs 329
- **Wirtschaft, D-E (BE) [2-std.]**  
*D. Robinson*  
Fr 9 s. t.-10.30 — Hs 238
- **Wirtschaft, D-E (AE) [2-std.]**  
*D. Kiraly*  
Mo 9 s. t.-10.30 — Hs 135
- **Wirtschaft, E-D (Zweifach) [2-std.]**  
*R. Mikus*  
Do 8-10 — Hs 329
- **Recht, E-D [2-std.]**  
*H. Völkel*  
Mo 15 s. t.-16.30 — Hs 347
- **Recht, D-E [1-std.]**  
*R. Henninge*  
Kurs A (AE): Di 11 s. t.-12.30 — Hs 228  
*P. Monks*  
Kurs B (BE): Mi 8-9 — Hs 368  
*P. Monks*  
Kurs C (BE): Mi 10-11 — Hs 368
- **Recht, E-D (Zweifach) [2-std.]**  
*H. Völkel*  
Do 12.30-14.30 — Hs 347
- **Technik, E-D [1-std.]**  
*N. N.*  
Fr 11-13 — Hs 135

- Technik, D-E [2-std.]  
*R. Henninge*  
Kurs A (AE): Di 9.30-11 — Hs 228  
*M. L. Hann*  
Kurs B (BE): Do 15.30-17 — Hs 234
- Technik, E-D (Zweifach) [2-std.]  
*N. N.*  
Di 12.30-14 — Hs 228
- Medizin, E-D [2-std.]  
*N. N.*  
Z. u. O. n. V.
- Medizin, D-E [2-std.]  
*R. G. Hooper*  
Di 17 s. t.-18.30 — Hs 233
- Konferenztexte für Dolmetscher
- E-D [1-std.]  
*W. Höfle*  
Mi 9.45-10.30 — Hs 237
- D-E [1-std.]  
*P. Monks*  
Mi 9.30-10.15 — Hs 368

*Stufe II (ab 7. Sem.)*

- Gemeinsprachliche Übersetzungsübungen mit Klausuren
- E-D [2-std.]  
*L. Görke*  
Mi 14 s. t.-15.30 Hs 329
- D-E [2-std.]  
*R. Henninge*  
Kurs A: Mi 14 s. t.-15.30 — Hs 135  
*D. J. Robinson*  
Kurs B: Fr 11 s. t.-12.30 — Hs 237  
*N. N.*  
Kurs C: Mo 15 s. t.-16.30 — Hs 134
- Fachsprachliche Übersetzungsübungen mit Klausuren
- Wirtschaft, E-D [2-std.]  
*R. Mikus*  
Fr 8 s. t.-9.30 — Hs 329
- Wirtschaft, D-E (BE) (vgl. Stufe III) [2-std.]  
*P. Monks*  
Do 15.30-17 — Hs 352
- Wirtschaft, D-E (AE) [2-std.]  
*D. Kiraly*  
Mo 10.30-12 — Hs 135
- Wirtschaft, E-D (Zweifach) [2-std.]  
*R. Mikus*  
Fr 9.30-11 — Hs 329
- Recht, E-D (vergl. Stufe III) [2-std.]  
*H. Völkel*  
Mo 9.45-11.15 — Hs 238

- Recht, D-E (BE) [1-std.]  
*P. Monks*  
Di 12-13 — Hs 238
- Recht, D-E (AE) [2-std.]  
*R. Henninge*  
Mi 17-19 — Hs 135
- Recht, E-D (Zweifach) (vgl. Stufe III) [2-std.]  
*H. Völkel*  
Mo 13 s. t.-14.30 — Hs 238
- Technik, E-D [2-std.]  
*N. N.*  
Di 15 s. t.-16.30 — Hs 135
- Technik, D-E (AE) (vgl. Stufe I) [2-std.]  
*R. Henninge*  
Di 9.30-11 — Hs 228
- Technik, D-E (BE) vgl. Stufe III [2-std.]  
*M. L. Hann*  
Do 12.30-14 — Hs 234
- Technik (Zweifach) [2-std.]  
*N. N.*  
Fr 10 s. t.-11.30 — Hs 228
- Medizin, E-D [2-std.]  
*N. N.*  
Z. u. O. n. V.
- Medizin, D-E [2-std.]  
*R. G. Hooper*  
Di 18.30-20 — Hs 233
- Verhandlungsdolmetschen für Übersetzer und Dolmetscher [2-std.]  
*A. Persijn/D. B. Berry*  
Kurs A: Di 11 s. t.-12.30 — Hs 350  
*S. Hönig/W. Höfle*  
Kurs B: Mi 12 s. t.-13.30 — Hs 327
- Konferenztexte für Dolmetscher
- E-D [1-std.]  
*W. Höfle*  
Mi 9.45-10.30 — Hs 237
- D-E [1-std.]  
*P. Monks*  
Mi 12-13 — Hs 368

*Stufe III (Examenssemester)*

- Gemeinsprachliche Übersetzungsübungen mit Klausuren
- E-D [2-std.]  
*K. J. Popp*  
Kurs A: Mi 15.30-17 — Hs 329  
Kurs B: Do 15.30-17 — Hs 373
- D-E [2-std.]  
*D. J. Robinson (BE)*  
Kurs A: Di 11.30-13 — Hs 232  
*D. Kiraly (AE)*  
Kurs B: Do 12 s. t.-13.30 — Hs 348

- E-D (Zweifach) [2-std.]  
*K. Schmidt*  
Kurs A: Mo 10 s. t.-11.30 — Hs 348  
Kurs B: Do 12 s. t.-13.30 — Hs 373
  - Stegreifübersetzen für Erst- und Zweifachsprache [2-std.]  
*C. Jansen*  
Kurs A: Do 10 s. t.-11.30 — Sprachlabor  
*K. J. Popp*  
Kurs B: Di 8.30-10 — Hs 329  
Kurs C: Do 8.30-10 — Hs 373
  - Fachsprachliche Übersetzungsübungen mit Klausuren
  - Wirtschaft, E-D [2-std.]  
*R. Mikus*  
Fr 8 s. t.-9.30 — Hs 329
  - Wirtschaft, D-E (AE) [2-std.]  
*D. Kiraly*  
Mo 12.30-14 — Hs 135
  - Wirtschaft, D-E (BE) [2-std.]  
*D. J. Robinson*  
Fr 11 s. t.-12.30 — Hs 237
  - Wirtschaft, D-E (BE) [2-std.]  
*P. Monks*  
Do 15.30-17 — Hs 352
  - Wirtschaft, E-D (Zweifach) [2-std.]  
*R. Mikus*  
Fr 9.30-11 — Hs 329
  - Recht, E-D [2-std.]  
*H. Völkel*  
Mo 9.45-11.15 — Hs 238
  - Recht, D-E (BE) [1-std.]  
*P. Monks*  
Mi 11-12 — Hs 368
  - Recht, D-E (AE) (vgl. Stufe II) [2-std.]  
*R. Henninge*  
Mi 17-19 — Hs 135
  - Recht, E-D (Zweifach) [2-std.]  
*H. Völkel*  
Mo 13 s. t.-14.30 — Hs 238
  - Technik, E-D [2-std.]  
*N. N.*  
Fr 15.30-17 — Hs 135
  - Technik, D-E (BE) [2-std.]  
*M. L. Hann*  
Do 12.30-14 — Hs 234
  - Technik, D-E (AE) [2-std.]  
*R. Henninge*  
Mi 15.30-17 — Hs 135
  - Technik, E-D (Zweifach) [2-std.]  
*N. N.*  
Fr 14 s. t.-15.30 — Hs 135
  - Medizin, E-D [2-std.]  
*N. N.*  
Z. u. O. n. V.
  - Medizin, D-E [2-std.]  
*R. G. Hooper*  
Di 18.30-20 — Hs 233
  - Konferenztexte für Dolmetscher
  - E-D [1-std.]  
*W. Höfle*  
Do 10-11 — Hs 236
  - D-E [1-std.]  
*P. Monks*  
Mi 12-13 — Hs 368
  - Einführung in die Notizentechnik [2-std.]  
*W. Höfle/D. Andres*  
Fr 9.30-11 — Dol. I
- ### Dolmetschübungen
- Gruppe A (Anfänger)*
- Konsekutivdolmetschen
  - E-D [2-std.]  
*H. Hönig*  
Mi 8 s. t.-9.30 — Dol. II
  - D-E [2-std.]  
*E. Friedrich*  
Di 15.30-17 — Dol. I
  - Simultandolmetschen
  - E-D [2-std.]  
*R. Friese*  
Fr 15.30-17 — Dol. III
  - D-E [2-std.]  
*P. Monks*  
Do 14 s. t.-15.30 — Dol. II
  - Konsekutivdolmetschen, E-D (Zweifach) [2-std.]  
*V. Raatz*  
Di 8 s. t.-9.30 — Dol. III
  - Simultandolmetschen, E-D (Zweifach) [2-std.]  
*W. Höfle*  
Mo 11 s. t.-12.30 — Dol. II
- Gruppe B (Fortgeschrittene I)*
- Konsekutivdolmetschen
  - E-D [2-std.]  
*H. Hönig*  
Mi 9.30-11 — Dol. III
  - D-E [2-std.]  
*P. Monks*  
Di 9.30-11 — Dol. III

- Simultandolmetschen
- E-D [2-std.]  
*A. Persijn*  
Do 12.30-14 — Dol. I
- E-D [2-std.]  
*E. Friedrich*  
Mo 9.30-11 — Dol. I
- Simultandolmetschen E-D, (Zweifach)  
[2-std.]  
*V. Raatz*  
Mo 8 s. t.-9.30 — Dol. I

**Gruppe C (Fortgeschrittene II)**

- Konsekutivdolmetschen
- E-D [2-std.]  
*W. Höfle*  
Do 8 s. t.-9.30 — Dol. II
- D-E [2-std.]  
*E. Friedrich*  
Di 11 s. t.-12.30 — Dol. II
- Simultandolmetschen
- E-D [2-std.]  
*R. Friese*  
Fr 14 s. t.-15.30 — Dol. III
- D-E [2-std.]  
*P. Monks*  
Do 11 s. t.-12.30 — Dol. I
- Simultandolmetschen, E-D (Zweifach)  
[2-std.]  
*A. Persijn*  
Mi 15.30-17 — Dol. I
- Dolmetschen von Fachtexten mit Vorbereitung [2-std.]  
*W. Höfle*  
Mo 9.30-11 — Dol. II
- Dolmetschen von Fachtexten mit Vorbereitung [2-std.]  
*N. N.*  
Do 17 s. t.-18.30 — Dol. III

**Gruppe D (Examenssemester)**

- Konsekutivdolmetschen
- E-D [2-std.]  
*H. Hönig*  
Fr. 9.30-11 — Dol. II
- D-E [2-std.]  
*P. Monks*  
Di 8 s. t.-9.30 — Dol. II

- Simultandolmetschen
- D-E [2-std.]  
*E. Friedrich*  
Di 14 s. t.-15.30 — Dol. II
- E-D (Erst- und Zweifachsprache) [4-std.]  
*R. Friese*  
Mo 15.30-18.30 — Dol. III
- Mehrsprachiges Konferenzdolmetschen  
[2-std.]  
*W. Höfle, H. Hönig*  
Fr 11-13 — Dol. I, II, AM

**Hauptstudium Akademisch geprüfter Übersetzer**

- Fachsprachliches Übersetzerseminar  
(s. Seminar für Kandidaten der Dipl.-Übersetzer-Prüfung, Kurs B und C)
- Gemeinsprachliche Übersetzungsübung mit Klausuren (s. Hauptstudium Dipl.-Übersetzer Stufe I)
- Fachsprachliche Übersetzungsübung mit Klausuren  
(s. Hauptstudium Dipl.-Übersetzer Stufe I)
- Commercial Correspondence D-E [2-std.]  
*M. L. Hann*  
Di 14 s. t.-15.30 — Hs 236
- Wirtschaftskorrespondenz und Außenhandelsdokumente E-D [1-std.]  
*C. Jansen*
- Kurs A (Anfänger)  
Mi 12-13 — Hs 331
- Kurs B (Fortgeschrittene)  
Mi 13 s. t.-13.45 — Hs 331
- Business English [2-std.]  
*D. Kiraly*  
Mo 9 s. t.-10.30 — Hs 135

**Übungen für ausländische Studierende (vgl. auch Lehrveranstaltungen des Instituts für Germanische Sprachen)**

- Grundsprachliche Kompetenz (Englisch)  
(s. Übersetzungsübung, Hauptstudium, Stufe I, 5.-6. Sem.)
- Tutorial for Exchange Students [1-std.]  
*C. Türk*  
Z. u. O. n. V.

## Französisch (Erst- und Zweitfach)

### Vorlesungen

- Kulturwissenschaftliche Vorlesung [1-std.]  
*N. N.*  
Z. u. O. n. V. —
- La France et ses régions (in französischer Sprache) [1-std.]  
*D. Stehl*  
Mi 12-13 — Hs 386
- La littérature française au cours des siècles, IV. Le 19e siècle. (in französischer Sprache) [2-std.]  
*J.-F. Tonard*  
Di 12.30-14 — Hs 350

### Proseminare

- Sprachwissenschaftliches Proseminar [2-std.]  
*B. Bauske*  
Fr 11.45-13.15 — Hs 350
- Übersetzungswissenschaft [2-std.]  
*S. Reinart*  
Di 10 s. t.-11.30 — Hs 351
- Gustave Flaubert [2-std.]  
*S. Kupsch-Losereit*  
Di 14.45-16.15 — Hs 346
- L'image de la femme dans les romans de Zola »Pot-Bouille«, »Nana«, »Une page d'amour« [2-std.]  
*J.-F. Tonard*  
Di 10.30-12 — Hs 235

### Landeskundliche Übungen

- L'actualité politique, économique et sociale en France (émissions télé et autres médias) [2-std.]  
• 1. und 2. Sem.  
*J. Aubron*  
Do 13.30-15 — Filmraum
- ab 3. Sem.  
*C. Pélégry*  
Do 8.30-10 — Filmraum
- Wissenschaftliche Arbeitsweisen und -methoden in der Ausbildung und Praxis von Übersetzern [1-std.]  
*G. Weis*  
Mo 13-14 — Hs 230

### Seminare

- Seminar für Kandidaten der Dipl.-Übersetzer-Prüfung, ab 5. Sem. [2-std.]  
*G. Weis*  
Mo 8.30-10 — SL II

### Hauptseminare

- Französische Lexikologie [2-std.]  
*K. P. Linder*  
Mi 15 s. t.-16.30 — Hs 238
- Kulturwissenschaftliches Hauptseminar [2-std.]  
*N. N.*  
Z. u. O. n. V.

### Oberseminare

- Besprechung von Vorlagen für Diplomarbeiten [2-std.]  
*K. P. Linder*  
Mi 17 s. t.-18.30 — R 345
- Besprechung von Vorlagen für Diplomarbeiten [2-std.]  
*N. N.*  
Z. u. O. n. V.
- Doktorandenkolloquium [2-std.]  
*N. N.*  
Z. u. O. n. V.

### Grundstudium Diplom-Übersetzer und Diplom-Dolmetscher

#### Stufe I (1. und 2. Sem.)

- Grammatik I [2-std.]
- Kurs A  
*S. Kupsch-Losereit*  
Mi 13-15 — Hs 346
- Kurs B  
*C. Pélégry*  
Di 11.30-13 — Hs 230
- Kurs C  
*C. Pélégry*  
Do 10 s. t.-11.30 — Hs 232
- Phonetik und Aussprache [2-std.]
- Kurs A  
*J. Picard*  
Do 14 s. t.-15.30 — SL II
- Kurs B  
*D. Stehl*  
Do 13 s. t.-14.30 — SL II

- **Gemeinsprachliche Übersetzungsübungen mit Klausuren**
- D-F (Erstfach) [2-std.]  
*C. Pélégry*  
Kurs A: Di 8.30-10 — Hs 346  
*J.-F. Tonard*  
Kurs B: Mo 15 s. t.-16.30 — Hs 233
- F-D (Erstfach) [2-std.]  
*S. Kupsch-Losereit*  
Kurs A: Mo 16 s. t.-17.30 — Hs 346.  
*S. Reinart*  
Kurs B: Mo 14 s. t.-15.30 — Hs 351
- D-F (Zweifach) [2-std.]  
*C. Pélégry*  
Kurs A: Mo 11.30-13 — Hs 329  
*J. Picard*  
Kurs B: Mi 17 s. t.-18.30 — Hs 331
- F-D (Zweifach) [2-std.]  
*M.-F. Westenfelder-Straub*  
Kurs A: Di 11 s. t.-12.30 — Hs 329  
*G. Weis*  
Kurs B: Mi 9 s. t.-10.30 — Hs 350

**Stufe II (3. und 4. Sem.)**

- **Gemeinsprachliche Übersetzungsübungen mit Klausuren**
- D-F (Erstfach) [2-std.]  
*C. Pélégry*  
Kurs A: Mo 8.30-10 — Hs 346  
*J.-F. Tonard*  
Kurs B: Mo 13-15 — Hs 329
- F-D (Erstfach) [2-std.]  
*B. Bauske*  
Kurs A: Fr 10-12 — Hs 232  
*M.-F. Westenfelder-Straub*  
Kurs B: Mi 10.30-12 — Hs 350
- D-F (Zweifach) [2-std.]  
*C. Pélégry*  
Kurs A: Mo 10 s. t.-11.30 — Hs 346  
*D. Stehl*  
Kurs B: Do 8.30-10 — Hs 352
- F-D (Zweifach) [2-std.]  
*B. Bauske*  
Kurs A: Do 14 s. t.-15.30 — Hs 235  
*S. Kupsch-Losereit*  
Kurs B: Mo 14-16 — Hs 346
- **Konsequativdolmetschen, F-D [2-std.]**  
*D. Andres*  
Di 11 s. t.-12.30 — Dol. I  
Konsequativdolmetschen für Austauschstudenten, F-D [2-std.]  
*S. Seubert*  
Mi 12.30-14 — Dol. I

- **Simultandolmetschen, F-D [2-std.]**  
*D. Andres*  
Fr 9.30-11 — Dol. I
- **Notizentechnik [2-std.]**  
*D. Andres*  
Mi 8 s. t.-9.30 — Dol. I

**Hauptstudium Diplom-Übersetzer und Diplom-Dolmetscher****Stufe I (5. und 6. Sem.)**

- **Gemeinsprachliche Übersetzungsübungen mit Klausuren**
- D-F (Erstfach) [2-std.]  
*C. Pélégry*  
Kurs A: Di 10 s. t.-11.30 — Hs 230
- **A. Chalmel-Frey**  
Kurs B: Do 15.30-17 — Hs 351
- F-D (Erstfach) [2-std.]  
*S. Reinart*  
Di 13.30-15 — Hs 351
- F-D (Zweifach) [2-std.]  
*S. Kupsch-Losereit*  
Mo 12.30-14 — Hs 346
- **Stegreifübersetzen, D-F (Erstfach) [1-std.]**  
*D. Stehl*  
Do 10 s. t.-10.45 — Hs 352
- **Fachsprachliche Übersetzungsübungen (Erst- und Zweifach)**
- **Recht, D-F [2-std.]**  
*E. Gresser*  
Mi 11 s. t.-12.30 — Hs 232
- **Recht, F-D [2-std.]**  
*N. N.*  
Z. u. O. n. V.
- **Technik, D-F [2-std.]**  
*J. Picard*  
Fr 8 s. t.-9.30 — Hs 331
- **Technik, F-D [2-std.]**  
*G. Iller*  
Mo 10 s. t.-11.30 — Hs 347
- **Wirtschaft, D-F [2-std.]**  
*D. Stehl*  
Di 10 s. t.-11.30 — Hs 347
- **Wirtschaft, F-D [2-std.]**  
*S. Reinart*  
Di 13.30-15 — Hs 351
- **Übungen zur Terminologie der Technik [1-std.]**  
*G. Iller*  
14-tägl.: Fr 11 s. t.-12.30 — Hs 330

- Übersetzungsrelevante Textanalyse an praktischen Beispielen [2-std.]  
*G. Weis*  
Mo 11 s. t.-12.30 — Hs 368
- Französische Handelskorrespondenz und -dokumente [2-std.]  
*J. Aubron*  
Do 11 s. t.-12.30 — Hs 234
- Verhandlungsdolmetschen für Übersetzer, Erstfach, I [2-std.]  
*A. Chalmel-Frey,*  
*M.-F. Westenfelder-Straub*  
Do 13.30-15 — Hs 134

#### Stufe II (ab 7. Sem.)

- Gemeinsprachliche Übersetzungsübungen mit Klausuren  
• D-F (Erstfach) [2-std.]  
*D. Stehl*  
Di 11.30-13 — Hs 347
- F-D (Erstfach)  
*G. Weis*  
Mi 11 s. t.-12.30 — Hs 235
- F-D, mit Stegreif (Zweifach) [2-std.]  
*S. Kupsch-Losereit*  
Di 10 s. t.-11.30 — Hs 346
- Fachsprachliche Übersetzungsübungen mit Klausuren (Erst- und Zweifach)  
• Recht, D-F [2-std.]  
*J. Neff*  
Mo 10 s. t.-11.30 — Hs 351
- Recht, F-D [2-std.]  
*S. Kupsch-Losereit*  
Di 13-15 — Hs 135
- Technik, D-F [2-std.]  
*J. Picard*  
Do 17 s. t.-18.30 — Hs 352
- Technik, F-D [2-std.]  
*G. Iller*  
Do 8.30-10 — Hs 331
- Wirtschaft, D-F [2-std.]  
*D. Stehl*  
Di 10 s. t.-11.30 — Hs 347
- Wirtschaft, F-D [2-std.]  
*S. Reinart*  
Do 11.30-13 — Hs 232
- Verhandlungsdolmetschen für Übersetzer, Erstfach [2-std.]  
*J. Neff, M.-F. Westenfelder-Straub*  
Fr 14 s. t.-15.30 — Hs 331
- Übersetzungsrelevante Textanalyse an praktischen Beispielen [2-std.]  
*G. Weis*  
Mo 11 s. t.-12.30 — Hs 368

#### Stufe III (Examenssemester)

- Gemeinsprachliche Übersetzungsübungen mit Klausuren  
• D-F (Erstfach) [2-std.]  
*D. Stehl*  
Mi 9.30-11 — Hs 347
- F-D (Erstfach) [2-std.]  
*G. Weis*  
Kurs A: Di 11 s. t.-12.30 — Hs 134  
*M.-F. Westenfelder-Straub*  
Kurs B: Fr 10.30-12 — Hs 346
- Stegreifübersetzen, F-D (Erstfach) [2-std.]  
*G. Weis*  
Di 9 s. t.-10.30 — Hs 134
- Gemeinsprachliche Übersetzungsübungen mit Klausuren, F-D (Zweifach) [2-std.]  
*B. Bauske*  
Kurs A: Do 16 s. t.-17.30 — Hs 230  
*M.-F. Westenfelder-Straub*  
Kurs B: Mi 13 s. t.-14.30 — Hs 368
- Fachsprachliche Übersetzungsübungen mit Klausuren (Erst- und Zweifach)  
• Recht, D-F [2-std.]  
*J. Neff*  
Mo 10 s. t.-11.30 — Hs 351
- Recht, F-D [2-std.]  
*S. Kupsch-Losereit*  
Mi 9.45-11.15 — Hs 346
- Technik, D-F [2-std.]  
*G. Chaumien-Wetterauer*  
Mo 17-19 — Hs 237
- Technik, F-D [2-std.]  
*G. Iller*  
Mi 14 s. t.-15.30 — Hs 350
- Wirtschaft, D-F [2-std.]  
*J. Aubron*  
Do 15.30-17 — Hs 228
- Wirtschaft, F-D [2-std.]  
*S. Reinart*  
Mo 9.30-11 — Hs 230

#### Dolmetschübungen

##### Gruppe B (Fortgeschrittene I)

- Einführung Konsekutivdolmetschen, D-F [2-std.]  
*J. Neff*  
Mo 14 s. t.-15.30 — Dol. I
- Vertiefung Simultandolmetschen, D-F [2-std.]  
*J. Picard*  
Fr 9.30-11 — Dol. III



- Konsektivdolmetschen, F-D (Erst- und Zweitfach) [2-std.]  
*D. Andres*  
Mi 11 s. t.-12.30 — Dol. I
- Simultandolmetschen, F-D (Erst- und Zweitfach) [2-std.]  
*D. Andres*  
Di 14 s. t.-15.30 — Dol. III
- Konferenztexte  
• D-F [2-std.]  
*J. Aubron*  
Do 17 s. t.-18.30 — Hs 237
- F-D (Erst- und Zweitfach) [2-std.]  
*S. Reinart*  
Do 9.30-11 — Hs 325

**Gruppe C (Fortgeschrittene II)**

- Konsektivdolmetschen, D-F [2-std.]  
*J. Picard*  
Do 15.30-17 — Dol. II
- Simultandolmetschen, D-F [2-std.]  
*J. Picard*  
Mi 18.30-20 — Aud. max.-Anlage
- Konsektivdolmetschen, F-D [2-std.]  
*G. Iller*  
Fr 8 s. t.-9.30 — Dol. I
- Simultandolmetschen, F-D (Erst- und Zweitfach) [2-std.]  
*D. Andres*  
Di 8 s. t.-9.30 — Dol. I
- Konferenzdolmetschen [1-std.]  
*G. Iller*  
Mi 17-18 — Dol. III
- Konferenztexte  
• D-F [2-std.]  
*J. Aubron*  
Do 17 s. t.-18.30 — Hs 237

- F-D (Erst- und Zweitfach) [2-std.]  
*S. Reinart*  
Do 9.30-11 — Hs 325

**Gruppe D (Examenssemester)**

- Konsektivdolmetschen  
• D-F [3-std.]  
*J. Neff*  
Mo 15.30-17  
14-tägl.: Fr 8 s. t.-9.30 — Dol. I
- Simultandolmetschen  
• D-F [3-std.]  
*J. Neff*  
Mo 8 s. t.-9.30  
14-tägl.: Fr 8 s. t.-9.30 — Dol. I
- Konsektivdolmetschen, F-D, mit Textnachbereitung (Erst- und Zweitfach) [4-std.]  
*D. Andres*  
Di 9.30-11/Mi 9.30-11 — Dol. I
- Simultandolmetschen, F-D, mit Textnachbereitung (Erst- und Zweitfach) [4-std.]  
*G. Iller*  
Mi 15.30-17 — Dol. III
- *S. Seubert*  
Mo 11 s. t.-12.30 — Dol. I
- Konferenzdolmetschen [1-std.]  
*G. Iller*  
Mi 17-18 — Dol. III
- Konferenztexte  
• D-F [2-std.]  
*J. Aubron*  
Do 17 s. t.-18.30 — Hs 237
- F-D (Erst- und Zweitfach) [2-std.]  
*S. Reinart*  
Di 11.30-13 — Hs 330
- Mehrsprachiges Konferenzdolmetschen [2-std.]  
*J. Neff/D. Andres*  
Fr 11-13 — Dol. I

**Italienisch (Erst- und Zweifachsprache)****Vorlesungen**

- Italienische Sprach- und Kulturgeschichte (17.-20. Jh.) [1-std.]  
*K. P. Linder*  
Do 12 s. t.-12.45 — Hs 328
- Dall'Unità alla prima guerra mondiale [1-std.]  
*D. v. Bubnoff*  
Do 14-15 — Hs 348

- Un bestseller degli anni '80: Il nome della rosa di Umberto Eco [1-std.]  
*G. Gilmozzi*  
Di 11.30-12.15 — Hs 233

**Proseminare**

- Le espressioni artistiche e musicali nel contesto storico italiano [2-std.]  
*D. v. Bubnoff*  
Fr 10 s. t.-11.30 — Filmraum

- Esercizioni sul film italiano del secondo dopoguerra con particolare riferimento all'opera di Federico Fellini [2-std.]  
*G. Gilmozzi*  
Di 10 s. t.-11.30 — Hs 233

### Seminar

- Seminar für Kandidaten der Diplomübersetzer-Prüfung [2-std.]  
*S. Putz-Thate*  
Mi 8.30-10 — Hs 234

### Hauptseminar

- Italienische Lexikologie [2-std.]  
*K. P. Linder*  
Do 15.30-17 — Hs 238

### Oberseminar

- Besprechung von Examensarbeiten [2-std.]  
*K. P. Linder*  
Z. u. O. n. V.

### Grundstudium

#### Stufe I (1.-2. Semester)

- Einführung in das Studium des Italienischen [1-std.]  
*K. P. Linder*  
Mi 11-12 — Hs 328
- Grammatik mit Übungen [4-std.]  
*S. Putz-Thate*  
Mi 10-12 — Hs 351  
Fr 8.30-10 — Hs 368
- Schriftliche Übersetzungsübungen (I-D, D-I) [2-std.]  
*A. Pohle*  
Mo 8.30-10 — Hs 386
- Übungen zum mündlichen Ausdruck im Italienischen [2-std.]  
*L. Kraft*  
Mo 10.30-12 — Hs 233
- Diktate italienischer Texte [1-std.]  
*G. Gilmozzi*  
Di 9-10 — Hs 351
- Phonetik und Aussprache [2-std.]  
*G. Gilmozzi*  
Mo 14-15 — Hs 348  
Mo 15-16 — Hs SL II

#### Stufe II (3.-4. Sem.)

- Probleme der italienischen Syntax [2-std.]  
*L. Dietrich*  
Fr 8.30-10 — Hs 346

- Übungen zur italienischen Syntax (mit Übersetzungen) [4-std.]  
*H. Offen*  
Mi 12 s. t.-13.30 — Hs 352  
*L. Dietrich*  
Fr 11.30-13 — Hs 352
- Gemeinsprachliche Übersetzungsübungen
- D-I [2-std.]  
*G. Gilmozzi*  
Mi 14.30-16 — Hs 235  
(nur für Kandidaten der Vorprüfung)
- I-D [2-std.]  
*H. Offen*  
Fr 11 s. t.-12.30 — Hs 373  
(nur für Kandidaten der Vorprüfung)
- Einführung ins Dolmetschen [2-std.]  
*U. Mellinghaus-Dowidat*  
Mo 11 s. t.-12.30 — Dol. III

### Hauptstudium Dipl.-Übersetzer und Dipl.-Dolmetscher

#### Stufe I (5.-6. Semester)

- Gemeinsprachliche Übersetzungsübungen
- D-I [2-std.]  
*M. G. Chiaro*  
Fr 8.30-10 — Hs 362
- I-D [2-std.]  
*A. Pohle*  
Mo 17 s. t.-18.30 — Hs 236
- Verhandlungsdolmetschen  
siehe Hauptstudium Diplom-Dolmetscher, Gruppe D
- Fachliche Übersetzungsübungen
- Recht: D-I [2-std.]  
*D. v. Bubnoff*  
Do 11.30-13 — Hs 228
- Recht: I-D [2-std.]  
*A. Pohle*  
Di 17.30-19 — Hs 352
- Wirtschaft: D-I [2-std.]  
*M. G. Chiaro*  
Fr 10 s. t.-11.30 — Hs 362
- Wirtschaft, I-D [2-std.]  
*H. Offen*  
Mi 13.30-15 — Hs 352
- Technik, D-I [2-std.]  
*G. Gilmozzi*  
Mi 16.30-18 — Hs 235
- Technik, I-D [2-std.]  
*U. Mellinghaus-Dowidat*  
Mo 8 s. t.-9.30 — Hs 329

**Stufe II - III (ab 7. Semester)**

- **Gemeinsprachliche Übersetzungsübungen**
- D-I [2-std.]  
*G. Gilmozzi*  
Mo 17 s. t.-18.30 — Hs 232
- I-D (Examenskandidaten) [2-std.]  
*A. Pohle*  
Mo 11 s. t.-12.30 — Hs 331
- I-D [2-std.]  
*H. Offen*  
Fr 8.30-10 — Hs 376
- I-D (Stegreifübersetzen F1, F2) [2-std.]  
*S. Schättle-Hug*  
Do 8 s. t.-9.30 — Hs 362

**Verhandlungsdolmetschen**

siehe Hauptstudium Dipl.-Dolmetscher, Gruppe D

- **Fachsprachliche Übersetzungsübungen**
- Recht, D-I [2-std.]  
*D. v. Bubnoff*  
Mi 11.30-13 — Hs 135
- Recht, I-D [2-std.]  
*A. Pohle*  
Di 14.45-16.15 — Hs 234
- Wirtschaft, D-I [2-std.]  
*D. v. Bubnoff*  
Mi 10 s. t.-11.30 — Hs 135
- Wirtschaft, I-D [2-std.]  
*S. Putz-Thate*  
Fr 11.30-13 — Hs 351
- Technik, D-I [2-std.]  
*G. Gilmozzi*  
Di 13 s. t.-14.30 — Hs 234
- Technik, I-D [2-std.]  
*S. Schättle-Hug*  
Di 17 s. t.-18.30 — Hs 376

**Dolmetschübungen****Gruppe A**

- **Konsequativdolmetschen**
- D-I [1-std.]  
*D. v. Bubnoff*  
Do 13-14 — Dol. I
- I-D [2-std.]  
*S. Schättle-Hug*  
Do 9.30-11. — Dol. III
- **Simultandolmetschen**
- D-I [1-std.]  
*D. v. Bubnoff*  
Fr 13-14 — Dol. II

- I-D [2-std.]  
*S. Schättle-Hug*  
Di 15.30-17 — Dol. II

**Gruppe B**

- **Konsequativdolmetschen**
- D-I [1-std.]  
*D. v. Bubnoff*  
Do 9.30-10.15 — Dol. I
- I-D [2-std.]  
*S. Schättle-Hug*  
Mi 9.30-11 — Dol. II
- **Simultandolmetschen**
- D-I [1-std.]  
*D. v. Bubnoff*  
Do 10-11 — Dol. I
- I-D [2-std.]  
*U. Mellinghaus-Dowidat*  
Mo 9.30-11 — Dol. III

**Gruppe C-D**

- **Konsequativdolmetschen**
- D-I [1-std.]  
*D. v. Bubnoff*  
Mi 14 s. t.-14.45 — Dol. II
- I-D [2-std.]  
*S. Schättle-Hug*  
Do 11 s. t.-12.30 — Dol. III
- **Simultandolmetschen**
- D-I [1-std.]  
*D. v. Bubnoff*  
Mi 14.45-15.30 — Dol. II
- I-D [2-std.]  
*S. Schättle-Hug*  
Mi 8 s. t.-9.30 — Dol. II
- **Verhandlungsdolmetschen [2-std.]**  
*G. Gilmozzi, S. Schättle-Hug*  
Mi 11 s. t.-12.30 — Hs 329  
(auch für Studierende des Studiengangs Dipl.-Übersetzer)
- **Konferenztexte**
- D-I [1-std.]  
*G. Gilmozzi*  
Z. u. O. n. V.
- I-D [1-std.]  
*A. Pohle*  
Z. u. O. n. V.
- **Mehrsprachiges Konferenzdolmetschen [2-std.]**  
*D. v. Bubnoff*  
Fr 11-13 — Dol. I, Dol. II, Aud. max.

## Spanisch (Erst- und Zweitfachsprache)

### KULTURWISSENSCHAFTLICHE AUSLANDSSTUDIEN

#### Vorlesungen

- Teatro y dramaturgos españoles del siglo XX hasta Valle-Inclán [1-std.]  
*K. Pörtl*  
Mi 11-12 — R 376
- Lateinamerikanische Landeskunde [1-std.]  
*D. Díaz*  
Do 16-17 — R 328
- El Desastre de 1898 [1-std.]  
*M. A. Hirsch*  
Di 9-10 — R 373

#### Proseminare

- Textanalysen an spanischen Autoren der Gegenwart [2-std.]  
*K. Pörtl*  
Di 14-16 — R 376
- Spanische Landeskunde [2-std.]  
*N. Rivero*  
Kurs A: Mo 15-17 — R 373  
Kurs B: Mi 15.30-17 — R 232

#### Hauptseminar

- Gegenwartstheater in Venezuela [2-std.]  
*K. Pörtl*  
Di 9-11 — R 250

#### Oberseminar

- Oberseminar für Doktoranden [2-std.]  
*K. Pörtl*  
Z. n. V. — R 250

#### Filme

- Vorführung und Interpretation neuerer spanischer Filme (in Zusammenarbeit mit der spanischen Fachschaft) [3-std.]  
*K. Pörtl*  
14-tägl.: Mo 19,30-22 — R 384 (Filmraum)

### SPRACH- UND ÜBERSETZUNGSWISSENSCHAFT

#### Vorlesungen

- Pidgin- und Kreolsprachen [1-std.]  
*M. Perl*  
Di 10-11 — R 376

- Aspekte der spanischen Sprache [1-std.]  
*M. Betz*  
Mi 13.30-14.15 — R 376

#### Proseminar

- Strukturen des gesprochenen Spanisch [2-std.]  
*M. Perl*  
Mi 9.30-11 — R 331

#### Oberseminar

- Ausgewählte Probleme der spanischen Linguistik [2-std.]  
*M. Perl*  
Z. n. V. — R 253

#### Kolloquien

- Kolloquium für Diplomanden und Doktoranden [1-std.]  
*K. Pörtl*  
Mi 11-12 — R 250  
*M. Perl*  
Di 18-19 — R 253

#### Grundstudium

##### Stufe I (1. Sem.)

- Kurs A [4-std.]  
*J. Römer*  
Mo 8.30-9.15 — R 328  
Mi 11 s. t.-12 — R 348  
Fr 9 s. t.-10.30 — R 328
- Kurs B [4-std.]  
*H. Härtinger*  
Mo 15 s. t.-16.30 — R 386  
Fr 8.30-10 — R 386
- Phonetik und Aussprache
- Kurs A [2-std.]  
*J. Römer*  
Mi 9-11 — R 308
- Kurs B [2-std.]  
*H. Härtinger*  
Mo 14-15, Fr 10-11 — R 308
- Übungen im Sprachlabor [2-std.]
- Kurs A  
*J. Römer*  
Mo 10-12 — R 308
- Kurs B  
*H. Härtinger*  
Mo 13-14, Mi 11-12 — R 308

- Übungen zur Erweiterung und Vertiefung der fremdsprachlichen Kompetenz [1-std.]
- Kurs A  
*J. Römer*  
Mo 9-10 — R 328
- Kurs B  
*H. Härtinger*  
Mi 10.30-11.15 — R 348
- Grundkurs-Tutorium [2-std.]  
*H. Härtinger*  
Do 17.30-19 — R 348

## Grundstudium

### Stufe II (3. Sem.)

- Gemeinsprachliche Übersetzungsübungen
- Sp-D [2-std.]  
*H. Härtinger*  
Mi 14.30-16 — R 327
- Sp-D [2-std.]  
*S. Gelos*  
Di 8.30-10 — R 330
- Sp-D [1-std.]  
*J. Römer*  
Mi 8-9 — R 329
- Sp-D [2-std.]  
*C. Weege*  
Mo 12 s. t.-13.30 — R 134
- Sp-D [2-std.]  
*E. K. Müller*  
Di 14-16 — R 228
- D-Sp [1-std.]  
*D. Díaz*  
Kurs A: Mo 17-18 — R 135  
Kurs B: Mo 18-19 — R 135
- D-Sp [2-std.]  
*M. A. Hirsch*  
Kurs A: Mo 9-11 — R 236  
Kurs B: Di 10.30-12 — R 352
- D-Sp (Gemeinsprachliche Übersetzungsübungen, nur für Kandidaten der Vorrprüfung) [2-std.]  
*N. Rivero*  
Mi 17 s. t.-18.30 — R 347
- Erweiterung und Vertiefung des spanischen Wortschatzes (mit Amerikanismen) [1-std.]  
*S. Gelos*  
Di 11 s. t.-11.45 — R 331
- Systematische Übungen zur spanischen Grammatik [1-std.]  
*J. Römer*  
Mi 12-13 — R 348

- Gramática española [1-std.]  
*M. A. Hirsch*  
Mo 11-12 — R 236
- Stegreifübersetzungen Sp-D [1-std.]  
*S. Gelos*  
Fr 10-11 — R 330
- Konversationsübungen [2-std.]  
*R. Gelos*  
Mi 10-12 — R 228

## Hauptstudium

### Stufe I (5.-6. Sem.)

- Gemeinsprachliche Übersetzungsübungen
- Sp-D [3-std.]  
*S. Gelos*  
Di 10-11 — R 329  
Mi 8-10 — R 327
- Sp-D [1-std.]  
*J. Römer*  
Mo 12 s. t.-12.45 — R 348
- Sp-D [2-std.]  
*C. Weege*  
Di 8.30-10 — R 233  
*E. K. Müller*  
Di 16-18 — R 228
- Übersetzung von literarischen Texten (bis einschließlich Examenssem.) [1-std.]  
*S. Gelos*  
Mo 11-12 — R 330
- Übersetzen von literarischen Texten D-Sp [1-std.]  
*N. Rivero*  
Mo 13-14 — R 368
- Stegreifübersetzungen D-Sp [1-std.]  
*R. Gelos*  
Mi 9-10 — R 228
- Konversationsübungen (bis einschl. Examenssemester) [2-std.]  
*R. Gelos*  
Mo 9-11 — R 235

### Stufe II (ab 7. Sem. bis Examenssemester)

- Gemeinsprachliche Übersetzungsübungen mit Klausuren
- Sp-D (F1) [2-std.]  
*M. Betz*  
Do 9.30-11 — R 330
- Sp-D (F2) [1-std.]  
*M. Betz*  
Mo 11-12 — R 376
- Sp-D (Examen F1) [1-std.]  
*M. Betz*  
Mo 12.30-13.15 — R 233

- Sp-D (Examen F2) [1-std.]  
*M. Betz*  
Fr 9.30-10.15 — R 348
- Sp-D [1-std.]  
*S. Gelos*  
Kurs A: Mi 11-12 — R 330  
Kurs B: Fr 9-10 — R 330
- Sp-D (nur F2) [1-std.]  
*S. Gelos*  
Mi 10-11 — R 330
- D-Sp [2-std.]  
*N. Rivero*  
Di 16.30-18 — R 382
- D-Sp (Examen/F1) [2-std.]  
*N. Rivero*  
Di 15 s. t.-16.30 — R 351
- Stegreifübersetzungen
- Sp-D (Examen/F2) [1-std.]  
*M. Betz*  
Fr 10-11 — R 348
- D-Sp [1-std.]  
*S. Gelos*  
Mo 8-9 — R 330
- Klausuren, gemeinsprachliche Texte ab 4. Semester [1-std.]  
*N. Rivero*  
Di 18-19 — R 386  
*J. Römer, S. Gelos*  
Mi 16-17 — R 386
- Besprechung der angefertigten Klausuren [1-std.]  
*N. Rivero, J. Römer, S. Gelos*  
Z. u. O. n. V.
- Verhandlungsdolmetschen für Übersetzer F1 und AgÜ (nur nach bestandener Vorprüfung) [1-std.]  
*M. Betz, N. Rivero*  
Mi 14.45-15.30 — R 376
- Wirtschaft, Sp-D (Examen F1 u. F2) [1-std.]  
*S. Gelos*  
Mo 10-11 — R 330
- Wirtschaft, D-Sp (5.-7. Sem.) [2-std.]  
*M. M. Sánchez*  
Do 17 s. t.-18.30 — R 135
- Wirtschaft, D-Sp (Examen F1) [1-std.]  
*M. M. Sánchez*  
Mi 17-18 — R 376
- Traducción de cartas y documentos comerciales [1-std.]  
*D. Díaz*  
Mo 16-17 — R 135
- Recht, Sp-D (5.-7. Sem.) [2-std.]  
*M. C. Haack*  
Mo 17 s. t.-18.30 — R 352
- Recht, Sp-D (Examen F1 u. F2) [1-std.]  
*M. C. Haack*  
Di 8.30-9.15 — R 228
- Recht, D-Sp (5.-7. Sem.) [1-std.]  
*M. A. Hirsch*  
Mo 12-13 — R 236
- Recht, D-Sp (Examen F1) [1-std.]  
*M. A. Hirsch*  
Mo 13-14 — R 236
- Technik, Sp-D (5.-7. Semester) [2-std.]  
*J. Römer*  
Fr 11 s. t.-12.30 — R 368
- Technik, Sp-D (Examen F1 u. F2) [1-std.]  
*J. Römer*  
Fr 8-9 — R 328
- Technik, D-Sp (5.-7. Semester) [2-std.]  
*D. Díaz*  
Mo 14 s. t.-15.30 — R 135
- Technik, D-Sp (Examen F1) [1-std.]  
*D. Díaz*  
Do 15-16 — R 135
- Medizin, Sp-D (5.-7. Semester) [2-std.]  
*H. Härtinger*  
Do 10.30-12 — R 135
- Medizin, Sp-D (Examen F1 u. F2) [1-std.]  
*H. Härtinger*  
Do 16-17 — R 326
- Medizin, D-Sp (5.-7. Sem.) [2-std.]  
*N. Rivero*  
Mo 17.30-19 — R 362
- Medizin, D-Sp (Examen F1) [1-std.]  
*N. Rivero*  
Mo 14-15 — R 368

### Terminologieprogramme

- Introducción a la terminología/Software para traductores [1-std.]  
*D. Díaz*  
Do 14-15 — R 135

### Fachsprachliche Übersetzungsübungen

- Fachsprachliche Übersetzungsübungen (mit Einführung in die Terminologie und Klausuren)
- Wirtschaft, Sp-D (5.-7. Semester) [1-std.]  
*S. Gelos*  
Kurs A: Mo 9-10 — R 330  
Kurs B: Fr 8-9 — R 330

### Hauptstudium Akademisch geprüfter Übersetzer

vgl. Hauptstudium für Diplom-Übersetzer

**KATALANISCHE SPRACHE**

- Einführungskurs [1-std.]  
*M. Betz*  
Mi 15.45-16.30 — R 234
- Dolmetschübungen (ab 5. Semester)
- Seminar für Kandidaten der Diplom-Dolmetscher-Prüfung [2-std.]  
*M. M. Sánchez*  
Fr 8 s. t.-9.30 — R 236
- Einführung in das Konsekutivdolmetschen
- Sp-D [2-std.]  
*M. M. Sánchez*  
Do 11.30-13 — R 329
- D-Sp [2-std.]  
*M. C. Haack*  
Di 12.30-14 — R 376
- Einführung in das Simultandolmetschen
- Sp-D [2-std.]  
*M. C. Haack*  
Mo 15.30-17 — R 318
- D-Sp [2-std.]  
*M. M. Sánchez*  
Mi 15.30-17 — R 318
- Konsekutivdolmetschen (Mittelstufe mit Probedolmetschen)
- Sp-D [2-std.]  
*M. M. Sánchez*  
Do 14 s. t.-15.30 — R 315
- D-Sp [2-std.]  
*M. C. Haack*  
Di 9.30-11 — R 318

- Simultandolmetschen (Mittelstufe mit Probedolmetschen)
- Sp-D [2-std.]  
*M. C. Haack*  
Di 15-17 — R 315
- D-Sp [2-std.]  
*M. M. Sánchez*  
Mi 12-14 — R 318
- Konsekutivdolmetschen (Examenssemester)
- Sp-D [1-std.]  
*M. M. Sánchez*  
Do 10-11 — R 318
- D-Sp [1-std.]  
*M. C. Haack*  
Mo 14-15 — R 233
- Simultandolmetschen (Examenssemester)
- Sp-D [1-std.]  
*M. C. Haack*  
Mi 14.30-15.15 — R 315
- D-Sp [1-std.]  
*M. M. Sánchez*  
Mi 11-12 — R 318
- Stegreifübersetzen für Dolmetscher, Sp-D, D-Sp [2-std.]  
*M. C. Haack*  
Mo 12 s. t.-13.30 — R 228
- Übersetzen von Konferenztexten, D-Sp [1-std.]  
*M. M. Sánchez*  
Do 15.30-16.15 — R 235
- Sp-D [1-std.]  
*M. C. Haack*  
Mo 13.30-14.15 — R 233

**Portugiesisch (Erst- und Zweitfachsprache)****KULTURWISSENSCHAFTLICHE  
AUSLANDSSTUDIEN****Vorlesung**

- História de Portugal (1415-1822) [1-std.]  
*A. Santos*  
Do 16-17 — R 236

**Proseminare**

- Landeskundliche Übungen: Portugal (Proseminar für die Unterstufe) [2-std.]  
*A. Santos*  
Do 14.30-16 — R 229
- Moderne literarische portugiesische Texte (Proseminar für die Oberstufe – F2) [2-std.]  
*H. J. Schaeffer*  
Mi 10.30-12 — R 229

- Übung zur brasilianischen Landeskunde [1-std.]  
*A. Wodtke*  
Do 12-13 — R 229

**SPRACH- UND  
ÜBERSETZUNGSWISSENSCHAFT****Vorlesungen**

- Pidgin- und Kreolsprachen [1-std.]  
*M. Perl*  
Di 10-11 — R 376
- Geschichte der portugiesischen Sprache [1-std.]  
*M. Betz*  
Mo 10.30-11.15 — R 376

### Hauptseminar

- Portugiesische Lexikologie [2-std.]  
*M. Perl*  
Di 13-15 — R 232

### Übersetzerseminar

- Seminar für Kandidaten der Diplom-Übersetzer-Prüfung [2-std.]  
*M. Betz*  
Fr 12 s. t.-13.30 — R 238

### Kolloquien

- Kolloquium für Diplomanden und Doktoranden [1-std.]  
*M. Perl*  
Di 18-19 — R 253  
*K. Pörtl*  
Mi 11-12 — R 250

### Grundstudium

#### Stufe I (1. Sem.)

- Grundkurs [8-std.]  
*A. Wodtke*  
Di 14 s. t.-15.30 — R 327  
Mi 10.30-12 — R 230  
Do 14 s. t.-15.30 — R 232  
*A. Müller-Kästner*  
Di 11-12 — R 308  
Do 16-17 — R 308
- Phonetik und Aussprache (Schein) [2-std.]  
*A. Santos*  
Do 12 s. t.-13.30 — R 376
- Übungen zur Grammatik [4-std.]  
*H. J. Schaeffer*  
Mo 11-12 — R 229  
Di 10-11 — R 229  
Mi 8.30-10 — R 229

#### Stufe II (3. Sem.)

- Übungen zur Syntax [1-std.]  
*H. J. Schaeffer*  
Mo 12-13 — R 229
- Mündlicher Ausdruck [1-std.]  
*A. Wodtke*  
Mi 12.45-13.30 — R 228
- Gemeinsprachliche Übersetzungsübungen  
• D-P [2-std.]  
*A. Santos*  
Mi 11 s. t.-12.30 — R 373

- Für Portugiesen und Brasilianer  
• D-P [1-std.]  
*A. Santos*  
Mi 10-11 — R 134
- Übersetzen mit Klausuren (für Kandidaten der Vorprüfung)  
• D-P [2-std.]  
*A. Santos*  
Fr 11.30-13 — R 331
- Gemeinsprachliche Übersetzungsübungen  
• P-D [2-std.]  
*A. Wodtke*  
Do 10 s. t.-11.30 — R 329
- Übersetzen von tagespolitischen Texten P-D [1-std.]  
*H. J. Schaeffer*  
Mo 13-14 — R 229

### Hauptstudium (5.-8. Sem.)

- Gemeinsprachliche Übersetzungsübungen  
• P-D (7. Sem.) [2-std.]  
*H. J. Schaeffer*  
Di 8.30-10 — R 229
- P-D (5/6. Sem.) [2-std.]  
*A. Wodtke*  
Di 11.30-13 — R 351
- D-P [2-std.]  
*A. Santos*  
Fr 13-15 — R 330
- Übersetzen für Brasilianer(innen) und Portugies(inn)en P-D [1-std.]  
*A. Wodtke*  
Mi 17-18 — R 229
- Stegreifübersetzungen (nur Examen F2), P-D [1-std.]  
*H. J. Schaeffer*  
Di 11 s. t.-11.45 — R 229
- Klausuren (14 tägl.)  
• P-D [2-std.]  
*H. J. Schaeffer*  
Mo 17 s. t.-18.30 — R 330
- P-D [2-std.]  
*A. Wodtke*  
Mi 15.30-17 — R 330
- D-P [2-std.]  
*A. Santos*  
Do 16 s. t.-17.30 — R 229
- Fachsprachliche Übersetzungsübungen (mit Einführung in die Terminologie und Klausuren)  
• Wirtschaft, P-D [2-std.]  
*H. J. Schaeffer*  
Mo 9 s. t.-10.30 — R 368



- Wirtschaft, D-P [2-std.]  
*A. Santos*  
Mi 15.30-17 — R 376
- Recht, P-D [2-std.]  
*A. Wodtke*  
Mi 8.30-10 — R 235
- Verhandlungsdolmetschen für Übersetzer F. I und AgÜ (nur nach bestandener Vorprüfung) [1-std.]  
*A. Santos, H. J. Schaeffer*  
Mi 12.30-13.15 — R 229

### Hauptstudium Akademisch geprüfter Übersetzer

- (vgl. Hauptstudium für Dipl.-Übersetzer)

## Russisch (Erst- und Zweifachsprache)

### Vorlesungen

- Einführung in die Slavistik [1-std.]  
*N. Salnikow*  
Di 10-11 — Hs 366
- Aspekt und Aspektualität im Russischen [1-std.]  
*N. Salnikow*  
Di 11-12 — Hs 366
- SNG – aktual'nyj obzor vo vnešne-ekonomičeskom aspekte: gosudarstvennoe ustrojstvo, politika i pravo, obščestvennaja i ekonomičeskija žizn' [1-std.]  
*V. Buyko*  
Mi 8.30-9.15 — Filmraum
- Phonetik und Orthoepie der russischen Sprache [1-std.]  
*E. Salnikow-Ritter*  
Di 9 s. t.-9.45 — Hs 386
- Russische Literatur der 30er bis 80er Jahre des 20. Jahrhunderts und sowjetische Realitäten [1-std.]  
*H. Fein*  
Mo 10-11 — Hs 366
- Istorija Rossii: »Kievskaja Rus'« [1-std.]  
*G. Kobro*  
Di 13-14 — Hs 366

### Proseminare

- Grundfragen der Übersetzungswissenschaft [2-std.]  
*N. Salnikow*  
Mi 10-12 — Hs 366
- Einführung in die Landeskunde der GUS (Grundstudium) [2-std.]  
*P. Ellermeier*  
Mi 13-15 — Hs 366

### Seminar

- Übersetzerseminar für Kandidaten der Diplom-Übersetzer- und Diplom-Dolmetscher-Prüfung [2-std.]  
*E. Salnikow-Ritter*  
Mi 11.30-13 — Hs 347

### Hauptseminar

- Aspekt und Aspektualität im Russischen [2-std.]  
*N. Salnikow*  
Do 8-10 — Hs 366

### Oberseminare/Kolloquien

- Besprechung von Vorlagen für Diplomarbeiten [2-std.]  
*N. Salnikow*  
Mi 12 s. t.-13.30 — R 365

### Wissenschaftliche Übungen

- Übungen zur Vorlesung »SNG – obzor« [2-std.]  
*V. Buyko*  
Mi 9.15-10 — Filmraum  
Fr 9.45-10.30 — Hs 350
- Landeskundlich-linguistische Analyse von Texten (Recht) [1-std.]  
*V. Buyko*  
14-tägl.: Do 14 s. t.-15.30 — Hs 350
- Das russische gesellschaftliche Bewußtsein [1-std.]  
*H. Fein*  
Fr 10.30-11.15 — Hs 366
- Russische Literatur in der 2. Hälfte des 19. Jahrhunderts [2-std.]  
*H. Fein*  
Fr 11.30-13 — Hs 366

- Übung zur Vorlesung »Istorija Rossii« [1-std.]  
*G. Kobro*  
Di 14-15 — Hs 233

### Grundstudium

- Grundkurs A [10-std.]  
*K. Bielawska-Ellemer*  
Mo 8-10 — Hs 331  
*P. Ellemer*  
Mo 14 s. t.-15.30 — Hs 330  
Mi 9-11 — Hs 329  
*K. Bielawska-Ellemer*  
Do 11 s. t.-12.30 — Hs 347  
Fr 10.30-12 — Hs 328
- Grundkurs B [10-std.]  
*E. Salnikow-Ritter*  
Mo 14 s. t.-15.30 — Hs 366  
*U. Endell-Steiert*  
Di 14-16 — Hs 230  
*E. Salnikow-Ritter*  
Mi 13.30-15 — Hs 382  
*U. Endell-Steiert*  
Do 8-10 — Hs 346  
*E. Salnikow-Ritter*  
Do 11 s. t.-12.30 — Hs 366
- Laborübungen zur Vorlesung »Phonetik und Orthographie der russischen Sprache« [1-std.]
- Gruppe A  
*E. Salnikow-Ritter*  
Di 10 s. t.-10.45 — SL
- Gruppe B  
*S. Fein*  
Fr 12 s. t.-12.45 — SL
- Gruppe C  
*S. Fein*  
Fr 12.45-13.30 — SL
- Übersetzung einfacher Texte R-D mit textbezogenen Grammatikübungen [2-std.]
- F1  
*K. Bielawska-Ellemer*  
Do 14.30-16 — Hs 366
- F2  
*K. Hähnel*  
Do 16 s. t.-17.30 — Hs 233
- Gemeinsprachliche Übersetzungsübungen mit Klausuren
- D-R (Stufe I, F1 + F2) [2-std.]  
*G. Kobro*  
Di 16.30-18 — Hs 230
- D-R (Stufe II, F1) [2-std.]  
*G. Kobro*  
Di 15 s. t.-16.30 — Hs 329

- D-R (Stufe II, F2) [2-std.]  
*G. Kobro*  
Mi 15.30-17 — Hs 230
- R-D (F1) [2-std.]  
*P. Ellemer*  
Fr 13 s. t.-14.30 — Hs 347
- R-D (F2) [2-std.]  
*U. Endell-Steiert*  
Do 10 s. t.-11.30 — Hs 228
- Sprechfertigungsübungen [2-std.]  
*S. Fein*  
Gruppe A: Mo 10 s. t.-11.30 — Hs 382  
Gruppe B (Fortgeschrittene): Mo 12 s. t.-13.30 — Filmraum
- Russische Grammatik mit Übungen [2-std.]  
*E. Salnikow-Ritter*  
Di 11 s. t.-12.30 — Hs 368

### Hauptstudium Diplom-Übersetzer und Diplom-Dolmetscher

- Einführung in die fachsprachliche Terminologie
- Technik [1-std.]  
*P. Ruppert*  
Di 17-18 — Hs 327
- Wirtschaft [1-std.]  
*V. Buyko*  
14-tägl.: Do 14-15.30 — Hs 350
- Fachsprachliche Übersetzungsübungen mit Klausuren
- Wirtschaft, R-D (F1) [2-std.]  
*P. Ellemer*  
Di 15 s. t.-16.30 — Hs 368
- Wirtschaft, R-D (F2) [2-std.]  
*P. Ellemer*  
Mo 15.30-17 — Hs 366
- Wirtschaft, D-R [2-std.]  
*V. Buyko*  
Do 15.30-17 — Hs 350
- Technik, R-D (F1) [2-std.]  
*P. Ruppert*  
Mi 14 s. t.-15.30 — Hs 236
- Technik, R-D (F2) [2-std.]  
*P. Ruppert*  
Di 15.30-17 — Hs 327
- Technik, D-R [2-std.]  
*P. Ruppert*  
Mo 15.30-17 — Hs 350
- Übersetzung von Urkunden R-D und D-R [2-std.]  
*G. Kobro*  
Do 9.30-11 — Hs 328

- **Gemeinsprachliche Übersetzungsübungen mit Klausuren**
- R-D (F1) [2-std.]  
*E. Salmikow-Ritter*  
Do 12.30-14 — Hs 352
- R-D (Stufe I, F2) [2-std.]  
*K. Hähnel*  
Mi 17 s. t.-18.30 — Hs 366
- R-D (Stufe II, F2) [2-std.]  
*E. Salmikow-Ritter*  
Di 13.30-15 — Hs 347
- D-R (Stufe I, F1) [2-std.]  
*V. Buyko*  
Di 13.30-15 — Hs 235
- D-R (Stufe II, F1) [2-std.]  
*V. Buyko*  
Di 16.30-18 — Hs 366
- **Stegreifübersetzen** [2-std.]  
*P. Ruppert*  
Mo 9 s. t.-10.30 — Hs 232
- **Sprechfertigungsübungen** [2-std.]  
*V. Buyko*  
Di 15 s. t.-16.30 — Hs 233
- **Russische Grammatik mit Übungen** [2-std.]  
*K. Hähnel*  
Mi 15 s. t.-16.30 — Hs 366

### Dolmetschübungen

- **Verhandlungsdolmetschen** [2-std.]  
*H. Fein, U. Endell-Steiert*
- Stufe I  
Mo 13 s. t.-14.30 — Hs 347
- Stufe II  
Mo 11-13 — Hs 366
- **Einführung in das Dolmetschen** [2-std.]  
*U. Endell-Steiert*  
Di 12.30-14 — Dol. II
- **Simultandolmetschen**
- R-D, Stufe I [2-std.]  
*U. Endell-Steiert*  
Mi 12.30-14 — Dol. I

- R-D, Stufe II [2-std.]  
*P. Ruppert*  
Mo 12.30-14 — Dol. II
- D-R [2-std.]  
*G. Kobro*  
Do 12.30-14 — Dol. II
- **Konsequenzdolmetschen**
- R-D, Stufe I [2-std.]  
*P. Ruppert*  
Di 11 s. t.-12.30 — Dol. III
- R-D, Stufe II [2-std.]  
*P. Ruppert*  
Mo 14 s. t.-15.30 — Dol. II
- D-R [2-std.]  
*G. Kobro*  
Mi 14 s. t.-15.30 — Dol. I
- **Konferenzdolmetschen** [2-std.]  
*V. Buyko*  
Fr 11-13 — Dol. I
- **Konferenztexte für Dolmetscher**
- R-D [1-std.]  
*P. Ruppert*  
Mi 11-12 — Hs 362
- D-R [1-std.]  
*V. Buyko*  
Fr 10.30-11.15 — Hs 350
- **Einführungskurs Ukrainisch** [4-std.]  
*A. Levic ka*  
Mo 14 s. t.-15.30 — Hs 234  
Mi 12.30-14 — Hs 236

### Hauptstudium Akademisch geprüfter Übersetzer

- **Gemein- und fachsprachliche Terminologie und Übersetzungsübungen** (s. Hauptstudium Dipl.-Übersetzer)
- **Verhandlungsdolmetschen** (s. Hauptstudium Dipl.-Übersetzer)

## Polnisch (Erst- und Zweifachsprache)

### Vorlesungen

- **Phonetik der polnischen Sprache** [1-std.]  
*B. Sendero*  
Mo 9-10 — Hs 366
- **Literatura polska II** [1-std.]  
*P. Lenz*  
Di 11-12 — Hs 238

- **Geografia gospodarcza Polski** [1-std.]  
*B. Sendero*  
Di 16-17 — Hs 237

### Grundstudium

- **Grundkurs Polnisch** [5-std.]  
*B. Sendero*  
Mo 10 s. t.-11.30 — Hs 134  
Di 13-14 — SL  
Mi 11-13 — Hs 234

- Aufsatzübung [1-std.]  
*B. Sendero*  
Mi 10-11 — Hs 234
- Aufbaukurs Grammatik [1-std.]  
*B. Sendero*  
Di 12-13 — Hs 366
- Sprachvergleichende lexikalische Übungen [2-std.]  
*P. Lenz*  
Do 8 s. t.-9.30 — Hs 376
- Gemeinsprachliche Übersetzungsübungen mit Klausuren (nicht für Trägersprache Polnisch) P-D [2-std.]  
*K. Bielawska-Ellemerier*  
Do 16 s. t.-17.30 — Hs 366
- D-P [2-std.]  
*B. Sendero*  
Do 14 s. t.-15.30 — Hs 331
- Übersetzung einfacher Texte P-D mit textbezogenen Grammatikübungen [1-std.]  
*P. Lenz*  
Do 9.30-10.15 — Hs 350
- Stegreifübersetzen, P-D [1-std.]  
*P. Lenz*  
Di 10-11 — Hs 331
- Stegreifübersetzen, D-P [1-std.]  
*B. Sendero*  
Mi 13 s. t.-13.45 — Hs 234
- Handelskorrespondenz [1-std.]  
*B. Sendero*  
Mo 13 s. t.-13.45 — Hs 362
- Fachsprachliche Übersetzungsübungen mit Klausuren  
• Wirtschaft, P-D [2-std.]  
*K. Bielawska-Ellemerier*  
Mo 10 s. t.-11.30 — Hs 362
- Wirtschaft, D-P [2-std.]  
*B. Sendero*  
Do 16 s. t.-17.30 — Hs 347
- Technik, P-D [2-std.]  
*P. Lenz*  
Mi 8 s. t.-9.30 — Hs 362
- Technik, D-P [2-std.]  
*P. Lenz*  
Mi 9.30-11 — Hs 362
- Verhandlungsdolmetschen [2-std.]  
*K. Bielawska-Ellemerier, B. Sendero*  
Mo 11.30-13 — Hs 362
- Einführung ins Dolmetschen für Übersetzer [2-std.]  
*I. Gusenburger*  
Fr 13 s. t.-14.30 — Hs 366
- Einführungskurs Tschechisch [4-std.]  
*Z. Schmidt*  
Z. u. O. n. V.

### Hauptstudium

- Gemeinsprachliche Übersetzungsübungen mit Klausuren D-P [2-std.]  
*P. Lenz*  
Di 8 s. t.-9.30 — Hs 331
- Gemeinsprachliche Übersetzungsübungen mit Klausuren, P-D [2-std.]  
*K. Bielawska-Ellemerier*  
Fr 9 s. t.-10.30 — Hs 366

### Arabisch (Erst- und Zweitfachsprache)

#### Vorlesungen

- Einführung in den Übersetzungsstudiengang Arabisch, ab 1. Sem. [1-std.]  
*M. Forstner*  
Mi 15-16 — Hs 331
- Die Arabische Welt, ab 1. Sem. [1-std.]  
*M. Forstner*  
Mi 16-17 — Hs 331
- Repetitorium der arabischen Grammatik, ab 3. Sem. [1-std.]  
*M. Forstner*  
Di 15-16 — Hs 328
- Die Geschichte des Islams I: Mohammed und das Entstehen des Islams, ab 3. Sem. [1-std.]  
*H.-R. Singer*  
Di 11-12 — Hs 362

- Lektüre ausgewählter klassischer Texte, ab 3. Sem. [1-std.]  
*H.-R. Singer*  
Di 12-13 — Hs 362
- Al-'ālam al-'arab' al-yaum (Die arabische Welt heute), ab 5. Sem. [1-std.]  
*S. M. Rizk*  
Z. u. O. n. V.

#### Seminare

- Kulturwissenschaftliches Haupt- bzw. Proseminar, 3/5. Sem. [2-std.]  
*M. Forstner*  
Di 16-18 — Hs 331

- Doktorandenseminar: Syrisch-aramäische Texte [2-std.]  
*H.-R. Singer*  
Z. u. O. n. V.

### Grundstudium (1.-4. Sem.)

#### Grundkurse

- Einführung in die arabische Schriftsprache I, 1. Sem. [8-std.]  
*N. N.*  
Mo 10 s. t.-11.30 — Hs 234  
Di 9 s. t.-10.30 — Hs 326  
Mi, Z. u. O. n. V.  
Do 10 s. t.-11.30 — Hs 233
- Übungen zur arabischen Grammatik I, 1. Sem. [2-std.]  
*S. M. Rizk*  
Mi 15.30-17 — Hs 134
- Sprechübungen im Sprachlabor, 1. Sem. [1-std.]  
*S. M. Rizk*  
Do 9 s. t.-9.45 — SL II
- Vertiefung der aktiven Sprachkompetenz, 1. Sem. [2-std.]  
*N. N.*  
Fr 14 s. t.-15.30 — Hs 369

#### Aufbaukurse

- Einführung in die arabische Schriftsprache III, 3. Sem. [2-std.]  
*L. Kropfitch*  
Z. u. O. n. V.
- Politische Texte mit grammatischer Analyse, A-D, 3. Sem. [1-std.]  
*H. Alaoui*  
Di 9-10 — Hs 362
- Politische Texte mit grammatischer Analyse, D-A, 3. Sem. [2-std.]  
*M. Alaoui*  
Z. u. O. n. V.
- Gemeinsprachliche Übersetzungsübungen für Vorprüfungskandidaten  
• A-D [2-std.]  
*L. Kropfitch*  
Z. u. O. n. V.  
• D-A [2-std.]  
*M. Alaoui*  
Z. u. O. n. V.

### Hauptstudium (ab 5. Sem.)

- Stegreifübersetzungen A-D, ab 5. Sem. [2-std.]  
*L. Kropfitch*  
Z. u. O. n. V.
- Gemeinsprachliche Übersetzungsübungen mit Klausuren  
• A-D, 5.-6. Sem. [2-std.]  
*L. Kropfitch*  
Z. u. O. n. V.  
• D-A, 5.-6. Sem. [2-std.]  
*M. Alaoui*  
Z. u. O. n. V.  
• D-A, 5.-8. Sem. [2-std.]  
*S. M. Rizk*  
Z. u. O. n. V.
- Fachsprachliche Übersetzungsübungen mit Klausuren, 5.-6. Sem  
• Wirtschaft, A-D [2-std.]  
*L. Kropfitch*  
Z. u. O. n. V.  
• Wirtschaft, D-A [2-std.]  
*S. M. Rizk*  
Z. u. O. n. V.  
• Recht, A-D [2-std.]  
*M. Forstner*  
Z. u. O. n. V.  
• Recht, D-A [2-std.]  
*M. Alaoui*  
Z. u. O. n. V.
- Gemeinsprachliche Übersetzungsübungen mit Klausuren, 7.-8. Sem.  
• A-D [2-std.]  
*L. Kropfitch*  
Z. u. O. n. V.  
• D-A [2-std.]  
*M. Alaoui*  
Z. u. O. n. V.
- Fachsprachliche Übersetzungsübungen mit Klausuren, 7.-8. Sem.  
• Wirtschaft, A-D [2-std.]  
*L. Kropfitch*  
Z. u. O. n. V.  
• Wirtschaft, D-A [2-std.]  
*S. M. Rizk*  
Z. u. O. n. V.  
• Recht, A-D [2-std.]  
*M. Forstner*  
Z. u. O. n. V.  
• Recht, D-A [2-std.]  
*M. Alaoui*  
Z. u. O. n. V.

- Gesprächsdolmetschen, 5.-8. Sem. (für Studierende mit deutscher Muttersprache) [1-std.]  
*M. Forstner, S. M. Rizk*  
Z. u. O. n. V.
- CAT im Studiengang Arabisch, 5.-8. Sem. [2-std.]  
*M. Alaoui*  
Z. u. O. n. V.
- Arabische Nachrichten, 5.-8. Sem. [1-std.]  
*M. Forstner/N. N.*  
Z. u. O. n. V.
- Lektürekurs, 5.-8. Sem. [1-std.]  
*M. Forstner*  
Z. u. O. n. V.

## Chinesisch (Erst- und Zweitfachsprache)

### Vorlesungen

- Geschichte Chinas I, ab 1. Sem. [1-std.]  
*N. N.*  
Do 9-10 — Hs 236
- Geschichte der chinesischen Sprachwissenschaft, ab 3. Sem. [1-std.]  
*P. Kupfer*  
Do 11-12 — Hs 350

### Proseminar

- Proseminar zur Vorlesung »Chinesische Geschichte«, ab 3. Sem. [2-std.]  
*N. N.*  
Z. u. O. n. V.

### Hauptseminar

- Kulturwissenschaftliches Hauptseminar, ab 5. Sem. [2-std.]  
*N. N.*  
Z. u. O. n. V.

### Übersetzerseminare

- Übersetzerseminar für Studierende mit chinesischer Muttersprache, ab 5. Sem. [1-std.]  
*S. B. Hoh*  
Di 11-12 — Hs 325
- Übersetzerseminar für Fortgeschrittene, ab 7. Sem. [1-std.]  
*P. Kupfer*  
Mo 17-18 — Hs 382

### Kolloquium

- Kolloquium für Diplomkandidat\*innen/Besprechung der Diplomarbeiten [1-std.]  
*N. N.*  
Z. u. V. — R 374

### Übung

- Einführung in die chinesische Textverarbeitung [2-std.]  
*N. N.*  
Z. u. O. n. V.

### Grundstudium (1.-4. Sem.)

- Grundkurs der modernen chinesischen Hochsprache I (1. Sem.)
- Hörverständnisübungen [1-std.]  
*Z. Zhang*  
Do 10 s. t.-10.45 — Hs 382
- Phonetik und Aussprache I [2-std.]  
*N. N.*  
Do 11.30-13 — SL
- Grammatik I [2-std.]  
*P. Kupfer*  
Mo 18 s. t.-19.30 — Hs 382
- Einführung in die chinesische Schrift mit Übung I [1-std.]  
*S. B. Hoh*  
Mo 15.30-16.15 — Hs 382
- Leseübungen I [2-std.]  
*P. Kupfer*  
Mi 17 s. t.-18.30 — Hs 382
- Konversationsübungen I [2-std.]  
*Z. Zhang*  
Mo 12.45-14.15 — Hs 352
- Aufbaukurs der modernen chinesischen Hochsprache I (3. Sem.)
- Klassisches Chinesisch/Chinesische Schriftsprache I [2-std.]  
*Z. Zhang*  
Mi 16-18 — Hs 350
- Literarische Texte I [2-std.]  
*P. Kupfer*  
Do 16-18 — Hs 327
- Zeitungslektüre I [2-std.]  
*N. N.*  
Z. u. O. n. V.
- Konversationsübungen I [1-std.]  
*Z. Zhang*  
Mo 14 s. t.-14.45 — Filmraum
- Einführung in sprachliche und landeskundliche Hilfsmittel, 3. Sem. [1-std.]  
*P. Kupfer*  
Do 15.30-16.15 — Hs 327
- Gemeinsprachliche Übersetzungsübungen mit Klausuren, 3. Sem.

- Ch-D [2-std.]  
*P. Kupfer*  
Fr 11 s. t.-12.30 — Hs 382
- D-Ch [2-std.]  
*S. B. Hoh*  
Mo 9 s. t.-10.30 — Hs 352
- D-Ch (für Studierende mit chinesischer Muttersprache) [1-std.]  
*S. B. Hoh*  
Mo 10.30-11.15 — Hs 352

### Hauptstudium (ab 5. Sem.)

- Konversation für Fortgeschrittene [1-std.]  
*Z. Zhang*  
Mi 14.45-15.30 — Filmraum
- Gemeinsprachliche Übersetzungsübungen mit Klausuren
- Ch-D, 5. Sem. [2-std.]  
*P. Kupfer*  
Fr 9-11 — Hs 352
- D-Ch, 5. Sem. [1-std.]  
*S. B. Hoh*  
Mo 11-12 — Hs 352
- Einführung in die chinesische Wirtschaftsterminologie mit Übersetzungen, 5. Sem., Ch-D [2-std.]  
*N. N.*  
Do 16 s. t.-17.30 — Hs 134
- Übersetzungsübungen zur Fachsprache der Wirtschaft mit Klausuren, 5. Sem., D-Ch [1-std.]  
*S. B. Hoh*  
Di 10.30-11.15 — Hs 325
- Einführung in die chinesische Terminologie der Technik mit Übersetzungen, 5. Sem., Ch-D [2-std.]  
*Z. Zhang*  
Mo 14-16 — Hs 352
- Übersetzungsübungen zur Fachsprache der Technik mit Klausuren, 5. Sem., D-Ch [2-std.]  
*Z. Zhang*  
Mo 15.45-17.15 — Hs 351
- Gemeinsprachliche Übersetzungsübungen mit Klausuren, 7. Sem.
- Ch-D [2-std.]  
*P. Kupfer*  
Mi 15-17 — Hs 326
- D-Ch [2-std.]  
*S. B. Hoh*  
Di 9 s. t.-10.30 — Hs 325
- Übersetzungsübungen zur Fachsprache der Wirtschaft mit Klausuren, 7. Sem.
- Ch-D [2-std.]  
*N. N.*  
Do 17.30-19 — Hs 134
- D-Ch [2-std.]  
*S. B. Hoh*  
Mo 14 s. t.-15.30 — Hs 325
- Übersetzungsübungen zur Fachsprache der Technik mit Klausuren, 7. Sem.
- Z. Zhang*
- Ch-D [2-std.]  
Mi 10.30-12 — Hs 326
- D-Ch [2-std.]  
Do 11.30-13 — Hs 370
- Verhandlungsdolmetschen, 5.-8. Sem. (für Studierende mit chinesischer Muttersprache) [1-std.]  
*S. B. Hoh, P. Kupfer*  
Mi 14-15 — Hs 362
- Gemeinsprachliche Übersetzungsübungen mit Klausuren und Stegreifübungen, ab 7. Sem. (für Studierende mit chinesischer Muttersprache), D-Ch [2-std.]  
*S. B. Hoh*  
Di 15.30-17 — Hs 134
- Übersetzungsübungen zur Fachsprache der Wirtschaft mit Klausuren, ab 7. Sem. (für Studierende mit chinesischer Muttersprache), D-Ch [2-std.]  
*S. B. Hoh*  
Di 14 s. t.-15.30 — Hs 134

### Neugriechisch (Erst- und Zweitfachsprache)

#### Vorlesung

- Einführung in die Neogräzistik [2-std.]  
*H. Ruge*  
Di 15.30-17 — Hs 347

#### Vorlesungen mit Übungen

- Struktur der neugriechischen Sprache [2-std.]  
*H. Ruge*  
Mi 18-20 — Hs 368
- Altgriechisch für Neogräzisten I [2-std.]  
*H. Ruge*  
Di 18 s. t.-19.30 — Hs 347

- Sprachgeschichte mit Textproben [2-std.]  
*H. Ruge*  
Do 18-20 — Hs 347
- Abriss der neugriechischen Literatur [2-std.]  
*K. Glykioti*  
Di 12 s. t.-13.30 — Hs 235

### Seminar

- Übersetzerseminar für griechische Muttersprachler [2-std.]  
*A. Kalpakidou*  
Do 11.30-13 — Hs 382

### Grundstudium 1.-4. Sem.

- Grundkurs I [4-std.]  
*K. Glykioti*  
Di 14 s. t.-15.30 — Hs 352  
Do 11 s. t.-12.30 — Hs 236
- Übungen zum Grundkurs I [4-std.]  
*A. Kalpakidou*  
Di 9 s. t.-10.30 — Hs 234  
Mi 14.30-16 — Hs 233
- Festigung der Sprachkenntnisse, 3. Sem. [2-std.]  
*K. Glykioti*  
Di 9.30-11 — Hs 327
- Sprachpraxis, 3. Sem. [2-std.]  
*A. Kalpakidou*  
Di 14 s. t.-15.30 — Hs 350
- Gemeinsprachliche Übersetzungsübungen  
• Neugr.-Deutsch, 3. Sem. [2-std.]  
*K. Glykioti*  
Mi 14-16 — Hs 228

- Deutsch-Neugr., 3. Sem. [2-std.]  
*A. Kalpakidou*  
Mi 12.30-14 — Hs 134

### Hauptstudium (ab 5. Sem.)

- Gemeinsprachliche Übersetzungsübungen
- Neugr.-Deutsch [2-std.]  
*K. Glykioti*  
Mi 12 s. t.-13.30 — Hs 362
- Deutsch-Neugr. [2-std.]  
*A. Kalpakidou*  
Di 12 s. t.-13.30 — Hs 382
- Übersetzungsübungen zur Fachsprache der Wirtschaft
- Neugr.-Deutsch [2-std.]  
*K. Glykioti*  
Mo 13 s. t.-14.30 — Hs 370
- Deutsch-Neugr. [2-std.]  
*A. Kalpakidou*  
Mi 9.30-11 — Hs 382
- Verhandlungsdolmetschen [2-std.], (14-tägig)  
*A. Kalpakidou/K. Glykioti*  
Mo 15 s. t.-16.30 — Hs 370
- Ausgewählte Probleme des Übersetzens [1-std.]  
*A. Kalpakidou*  
Mo 17 s. t.-17.45 — Hs 347
- Stilistische Übungen zum Übersetzen Neugr.-Deutsch [1-std.]  
*K. Glykioti*  
Do 13 s. t.-13.45 — Hs 233

### Türkisch (Zusatzsprache)

#### *Türkisch für Anfänger im 1. Sem.*

- Sprachkurs (Übungen zum Text- und Hörverstehen) [4-std.]  
*H. Scheinhardt*  
Z. u. O. n. V.
- Übungen zu Wortschatz und Grammatik mit integrierten landeskundlichen Inhalten [2-std.]  
*S. Bahadır*  
Z. u. O. n. V.

#### *Türkisch für Fortgeschrittene im 3. Sem.*

- Sprachkurs (Übungen zum Text- und Hörverstehen) [2-std.]  
*H. Scheinhardt*  
Z. u. O. n. V.

- Sprachkurs (audiolinguales Material, Grammatik) [2-std.]  
*D. Dilek*  
Z. u. O. n. V.

#### *Türkisch für Muttersprachler*

- Textarbeit Türkisch-Deutsch [2-std.]  
*H. Scheinhardt*  
Z. u. O. n. V.
- Übersetzungsübungen Deutsch-Türkisch [2-std.]  
*M. Kont*  
Z. u. O. n. V.



## Fachbereich 24: Bildende Kunst

- Postanschrift:  
Fachbereich Bildende Kunst,  
55099 Mainz, Fax 39-55 66
- Besucheranschrift: Am Taubertsberg 6
- Dekan: Univ.-Prof. Dr. Wolfgang REISS, R 136,  
Tel. 39-21 22,  
Sprechzeiten n. tel. V.
- Prodekan: Univ.-Prof. Ullrich HELLMANN,  
Tel. 39-21 28, Sprechzeiten n. tel. V.
- Dekanat: Marianne KREIS, R 136, Tel. 39-21 22,  
Sprechzeiten Mo-Do 10-12 und 14-16, Fr 10-12
- Studentensekretariat:  
Ingrid TREMML, R 135, Tel. 39-21 31,  
Sprechzeiten Mo-Do 10-12
- Sekretariat Kunsttheorie:  
Elisabeth SACKMANN M. A.,  
R 139, Tel. 39-21 29,  
Öffnungszeiten Mo-Do 8.15-13
- Fachbereichsbibliothek: R 126,  
Öffnungszeiten Mo-Mi 12-17, Do 12-16, Fr 10-13;  
Dipl.-Bibl. Stephanie LIELL, Tel. 39-29 04

### Informationen für Studierende

#### Studienfach und -abschlussmöglichkeiten

##### BILDENDE KUNST:

- Künstlerische Prüfung für das Lehramt an Gymnasien (Erste Staatsprüfung).

##### FREIE BILDENDE KUNST:

Für die Einschreibung ist das Abiturzeugnis oder ein vergleichbarer Nachweis der Hochschulreife erforderlich. Von dem Bewerber wird die Entscheidung für eines der nachstehend aufgeführten Fächer erwartet: Zeichnung, Malerei, Plastik, Graphik, Schrift, Umweltgestaltung, Film/Video, Fotografie, Holz, Metall, Keramik, Textil. Eine frühzeitige Beratung bei den zuständigen Fachvertretern ist wünschenswert. Der Bewerber erhält hierbei eine Orientierung über Studieninhalte und -ziele.

##### *Eignungsprüfung:*

Über die Zulassung zum Studium entscheidet eine Eignungsprüfung, deren Gegenstand die eingereichten Arbeiten des Bewerbers und seine in einer mehrtägigen Klausur zu erbringenden praktischen Leistungen sind. Über Einzelheiten informiert ein Merkblatt für Studienbewerber. Die Eignungsprüfungsordnung Bildende Kunst ist im Studentensekretariat, Am Taubertsberg 6, R 135, erhältlich. Anmeldungen zur Eignungsprüfung werden im Studentensekretariat des Fachbereichs vorgenommen. Termine für die Anmeldung zur Eignungsprüfung: 15. Januar und 15. Juli. Zusätzlich zum Antrag auf Eignungsprüfung ist die Bewerbung um Zulassung zum Studium beim Studentensekretariat der Universität (Campus universitatis) einzureichen.

#### Einführungsveranstaltung für Studienanfänger, Fach- und Hochschulortwechsler

Mo, 27. Oktober 1997, 11-12,  
Hörsaal, Fachbereich Bildende Kunst

#### Studienfachberatung

- in der vorlesungsfreien Zeit vom 1. bis 17. Oktober 1997: nur n. tel. V.
- in der Studieneinführungswoche vom 20. bis 24. Oktober 1997: nur n. tel. V.
- in der Vorlesungszeit vom 27. Oktober 1997 bis 20. Februar 1998: Univ.-Prof. Dieter BREMBS, Mittwoch, 15 Uhr, R 126;  
Univ.-Prof. Ansgar NIERHOFF, Mittwoch, 14.30 Uhr, R 19
- in der vorlesungsfreien Zeit vom 23. Februar bis 31. März 1998: nur n. tel. V.

#### Vertrauensdozent für ausländische Studierende

Univ.-Prof. P. LÖRINCZ,  
Tel. 39-29 04, Sprechzeiten n. tel. V.

#### Studien- und Prüfungsordnungen

##### BILDENDE KUNST

##### *Lehramt an Gymnasien:*

Die Studienordnung für das Studium des Faches Bildende Kunst im Studiengang Lehramt an Gymnasien an der Johannes Gutenberg-Universität Mainz ist ebenso wie die Vorprüfungsordnung (Ergänzende Bestimmungen zur Ordnung der Künstlerischen Prüfung für das Lehramt an Gymnasien im Fach Bildende Kunst) im Studentensekretariat erhältlich.

Die Landesverordnung über die Erste Staatsprüfung für das Lehramt an Gymnasien ist im Buchhandel erhältlich und im Studentensekretariat einsehbar (Kopiervorlage).

- Prüfungsamt: s. S. 71
- Stellvertretender Prüfungsvorsitzender:  
Univ.-Prof. U. HELLMANN, Am Taubertsberg 6,  
R 024, 55122 Mainz, n. V., Tel. 39-21 28

### Fachpraktikum für Lehramtsstudierende

s. S. 54

Termine für die Vorbesprechung und endgültige Anmeldung werden per Aushang bekanntgegeben.

### FREIE BILDENDE KUNST

Die Studienordnung für das Studium der Freien Bildenden Kunst am Fachbereich Bildende Kunst

### Personalteil

Sprechstunden finden, sofern nicht anders angekündigt, im Anschluß an die Lehrveranstaltungen statt.

### Bedienstete der Universität

#### Professoren

- BIEDERBICK, Christa, *Plastik*, Tel. 39-21 30. Privat: Knesebeckstr. 88, 10623 Berlin, Tel. (0 30) 3 13 86 29/3 13 59 60
- BREMS, Dieter, *Zeichnung*, Tel. 39-21 25. Privat: Erbacher Str. 2, 65719 Hofheim, Tel. (0 61 22) 23 95
- ELLWANGER, Volker, *Keramik*, Tel. 39-21 30. Privat: Bonndorfer Str. 38, 79853 Lenzkirch, Tel. (0 76 53) 285
- GRIMM, Alban, *Schrift*, Tel. 39-21 26. Privat: Atrium 6, 63589 Linsengericht, Tel. (0 60 51) 6 62 63
- HAHN, Friedemann, *Malerei*, Tel. 39-21 31, 61 66 58, Boppstr. 26. Privat: Wiesenstr. 6, 79674 Todtnau-Brandenberg, Tel. (0 76 71) 89 22
- HELLMANN, Ullrich, *Metall*, Tel. 39-21 28. Privat: Mainzer Str. 23, 55252 Mainz-Kastel, Tel. (0 61 34) 2 38 49
- KNOCH-WEDEL, Elfriede, *Textil*, Tel. 39-21 24. Privat: Zeppelinstr. 8, 61440 Oberursel, Tel. (0 61 71) 5 55 14
- KÖNIG, Günter, (emeritiert), *Kunstdidaktik*. Privat: Niklas-Vogt-Str. 19, 55131 Mainz, Tel. 8 27 98
- LIESER, Peter G., *Umweltgestaltung*, Tel. 39-21 59. Privat: Gladenbacher Weg 33a, 60489 Frankfurt/Main, Tel. (0 69) 7 89 25 38
- LÖFFLER, Adam W., *Holz*, Tel. 39-21 28. Privat: Schlossermauer 11, 86150 Augsburg, Tel. (08 21) 3 49 43 40

der Johannes Gutenberg-Universität Mainz ist ebenso wie die Studienordnung zum Vertiefungsstudium am Fachbereich Bildende Kunst der Johannes Gutenberg-Universität im Studentensekretariat erhältlich.

#### VERTIEFUNGSSSTUDIUM

Das Vertiefungsstudium soll Studierenden beider Studiengänge mit hervorragenden künstlerischen bzw. wissenschaftlichen Leistungen ermöglichen, begonnene Gestaltungs- bzw. Forschungsvorhaben weiterzuentwickeln.

#### Anschrift der Fachschaft

- Bildende Kunst  
Am Taubertsberg 6, R 133, 55122 Mainz

- LÖRINCZ, Peter, *Graphik*, Tel. 39-29 04. Privat: An der Hohl 7, 65817 Eppstein, Tel. (0 61 98) 70 93
- NIERHOFF, Ansgar, *Plastik*, Tel. 39-47 94. Privat: Fuchskaulenweg 5, 50999 Köln, Tel. (02 21) 35 19 19
- REISS, Wolfgang, Dr., *Kunstdidaktik*, Tel. 39-21 23. Privat: Ruländer Weg 2, 55296 Lörzweiler, Tel. (0 61 38) 64 14
- SCHLEICHER, Harald, Dr. *Film/Video*, Tel. 39-21 27. Privat: Wasserrolle 7, 65201 Wiesbaden, Tel. (06 11) 9 25 92 20
- SPACEK, Vladimir, Dr., *Fotografie*, Tel. 39-21 34. Privat: Winzerstr. 51, CH- 8049 Zürich, Tel. (00 41) 13 41 87 92
- VIRNICH, Winfried, *Malerei*, Tel. 39-21 25. Privat: Franziskastr. 11, 50733 Köln, Tel. (02 21) 73 21 57
- VOGELGESANG, Klaus, *Zeichnung*, Tel. 39-21 24. Privat: Eisenacher Str. 2, 10777 Berlin
- ZIMMERMANN, Jörg, Dr., *Kunsttheorie*, Tel. 39-21 29. Privat: Heringsbrunnengasse 15, 55116 Mainz, Tel. 23 51 82

#### Künstlerische und Wissenschaftliche Mitarbeiter

- KUNI, Verena M.A., *Kunsttheorie*, Tel. 39-21 29. Privat: Schulstr. 26, 60594 Frankfurt/Main, Tel. (0 69) 61 68 15

MENZEL, Klaus, *Graphik/Siebdruck*, Tel. 39-21 26. Privat: Eleonorenstr. 57, 55597 Wöllstein, Tel. (0 67 03) 96 04 86

SIMON, Frank, *Kunstdidaktik*, Tel. 39-21 23. Privat: Drakeplatz 1, 40545 Düsseldorf, Tel. (02 11) 57 63 58

WILLE, Barbara, *Plastik*, Tel. 39-47 94. Privat: Griebenowstr. 13, 10435 Berlin, Tel. (0 30) 449 64 79

## Nichtbedienstete Lehrkräfte und Lehrbeauftragte

### Honorarprofessoren

SCHLOTTER, Eberhard. Privat: Langensalzastr. 1, 30169 Hannover, Tel. (05 11) 8 09 34 00

STARKE, Helmut. Privat: Am Eselsweg 65, 55128 Mainz

### Gastdozent

MENNEKES, Friedhelm, Prof. Dr., Tel. 39-21 82. Privat: Sankt Peter Köln, Jabachstr. 1, 50676 Köln, Tel. (02 21) 23 67 14

### Lehrbeauftragte

MAGIN, Dieter, *Kunstdidaktik*, Tel. 39-21 31. Privat: Volkerstr. 10, 55232 Alzey

MANGOLD, Walter, *Plastik*, Tel. 39-21 30. Privat: Springersbacher Mühle 1, 54538 Bengel

MATZAK, Matthias, *Fotografie*, Tel. 39-34 27. Privat: Alt-Praunheim 42, 60488 Frankfurt/M.

PAUL, Ursula, *Graphik*, Tel. 39-34 27. Privat: Dieburger Str. 17, 60386 Frankfurt/M.

PIETREK, Horst, *Graphik*, Tel. 39-21 31. Privat: Colmarstr. 6, 55118 Mainz

REILING, Erich, *Zeichnung*, Tel. 39-21 31. Privat: Badener Str. 27, 76227 Karlsruhe, Tel. (07 21) 49 37 51

SPIEKER, Kyra, *Keramik*, Tel. 39-21 30. Privat: Burgstr. 2, 56203 Höhr-Grenzhausen

URBAN, Alexander, *Film/Video*, Tel. 39-21 27. Privat: Auf dem Albansberg 1, 55131 Mainz

WEDELE, Heide, *Umweltgestaltung*, Tel. 39-21 31. Privat: Grethenweg 19, 60598 Frankfurt/M., Tel. (0 69) 62 69 20

## Lehrveranstaltungen

- Einführungsveranstaltung für Studienanfänger, Fach- und Hochschulortwechsler  
*P. Lörrincz*  
Mo, 27. Oktober 1997, 11-12 — Hs FB Bildende Kunst

Der Zugang zu den Lehrveranstaltungen ist nur nach bestandener Eignungsprüfung und schriftlich erfolgter Zulassung möglich.

Alle Lehrveranstaltungen finden, sofern nicht anders angegeben, im Gebäude des Fachbereichs, Am Taubertsberg 6, statt.

## Künstlerisch-praktische Fächer

### Propädeutische Übungen

#### ZEICHNUNG

001 Zeichnen als verschärfte Wirklichkeitserfahrung [6-std.]

*K. Vogelgesang*

Mo 9-12, 13-15 — R 125

002 Orientierungsstufe 2 [6-std.]

*D. Brems*

Mi 9-12, 13-15 — R 130

#### PLASTIK

007 Akt und Figur [1 Wo.]

*C. Biederbick*

Z. n. V. — Aula

Blockveranstaltung: 12.01.-18.01.1998

008 Grundlagen plastischen Gestaltens [1 Wo.]

*C. Biederbick/N.N.*

10-18 — R 037

Blockveranstaltung: n.V.

009 Realismus in der Plastik – Wirklichkeit und Formsprache [10-std.]

*N.N.*

Mi 10-18 — R 01

010 Steinbildhauerei [2 Wo.]

*W. Mangold*

Z. n. V.

Blockveranstaltung: Oppede/Südfrankreich (s. Aushang)

## GRAPHIK

- 013 Einführung in den künstlerischen Tiefdruck [6-std.]  
*P. Lörincz*  
 Mo 10-12, 13-16 — R 11, 12
- 014 Einführung in die Reprotechnik [5-std.]  
*U. Paul*  
 Mo 10-15 — R 16
- 015 Einführung in die Serigraphie [6-std.]  
*K. Menzel*  
 Fr 9.30-12, 13-15.30 — R 13, 14, 15

## SCHRIFT

- 020 Grundlagen der Schriftbilderei [6-std.]  
*A. Grimm*  
 Di 9-12, 13-15 — R 104, 103

## UMWELTGESTALTUNG

- 025 Grundlagen der Umweltgestaltung [2,5-std.]  
*P. Lieser*  
 Di 11-13 — R B 2

## FILM/VIDEO

- 030 Einführung  
*H. Schleicher*  
 10-12, 13-16 — R 26  
 Blockveranstaltung Termin n.V.

## FOTOGRAFIE

- 035 Einführung in die Fotografie [2 Wo.]  
*M. Matzak*  
 10 — R 119  
 Blockveranstaltung 21.-25.07.1997 und 04.-08.08.1997

## METALL

- 040 Einführung in die Grundlagen der Metallgestaltung [6-std.]  
*U. Hellmann*  
 Di 9-12, 13-15 — R 024, 025

## KERAMIK

- 045 Keramik – Stoff und Form [2 Wo.]  
*K. Spieker*  
 10-17 — R 08  
 Blockveranstaltung: 23.-27.02. und 02.-06.03.1998

## TEXTIL

- 050 Einführung in textile Techniken – Thema: Reservetechniken [6-std.]  
*E. Knoche-Wendel*  
 Di 9-12, 13-15 — R 112

## Weiterführende Übungen

## MALEREI

- 055 Malerei als Experiment [10-std.]  
*W. Vornich*  
 Mo 10-20 — R 19, 21, 123, 125
- 056 Farbe und ihre Form – Chromatische Sätze [11-std.]  
*W. Vornich*  
 Di 10-21 — R 19, 21, 123, 125
- 057 Formfindung und Farbtheorie – Übersetzung in freie Malerei [10-std.]  
*F. Hahn*  
 Mi 10-20 – Boppstr. 26
- 058 Formfindung und Farbtheorie – Übersetzung in freie Malerei [11-std.]  
*F. Hahn*  
 Do 9-20 — Boppstr. 26
- 059 Auf dem Weg zum Motiv  
*F. Hahn*  
 Fr n. V. — Boppstraße 26
- 060 Das Bild im medialen Kontext  
*U. Gaenssle*  
 Z. n.V. — Boppstr. 26

## ZEICHNUNG

- 061 Von der Linie zur Fläche; Zeichnen als individuelles bildgestalterisches Medium [6-std.]  
*K. Vogelgesang*  
 Di 9-12, 13-15 — R 125
- 062 Zeichnung als ausgereifte künstlerische Ausdrucksform [6-std.]  
*E. Reiling*  
 Mi 9.30-12, 13-15.30 — Boppstr. 26
- 063 Freie Arbeit und Einzelkorrektur [6-std.]  
*D. Brembs*  
 Do 9-12, 13-15 — R 117
- 064 Zeichnung und Musik [2 Wo.]  
*D. Brembs*  
 9-18 — R 130  
 Blockveranstaltung: 23.02.-07.03.98

## PLASTIK

- 069 Situative Skulptur, Exkursionen, Projekte  
*B. Wille*  
 Z. n. V. — R 019
- 070 Skulptur – Plastik – Einzelkorrektur – Gruppengespräche [10-std.]  
*A. Nierhoff*  
 Mi 10-20 — R 019

# Treffpunkt Für Profis und Hobbykünstler

## Listmann eröffnet kreative Welten

Bei Listmann finden Sie jede Menge Kreativität mit System und Auswahl in einem ausgewogenen Verhältnis von Preis und Qualität. Für Selbsterbauer sind wir richtungsweisend bei Hobby und Kunst – eine wahre Fundgrube neuer Ideen. Stöbern Sie doch mal bei uns – Sie finden sicher auch für Ihr kreatives Hobby das richtige Handwerkszeug.

### Künstler-Bedarf

Papiere & Pappen

Grafik

Architektur-  
Modellbau

### Bastelbedarf

Textiles Gestalten

Floristik & Zubehör

Airbrush

## Veranstaltungen und Workshops bei Listmann

Im Frühjahr und Herbst jeden Jahres bieten wir Ihnen eine Fülle von Kreativ-Veranstaltungen. Unsere geschulten Mitarbeiter und erfahrenen Meister inspirieren Sie im Malen, Zeichnen, textilen Gestalten u.v.m. und geben Ihnen wertvolle, neue Anregungen.

**Listmann**  
Hobby-  
und Künstlerbedarf

Das Haus  
für Kreative

55116 Mainz, Markt 19-29 (am Dom) • Im Obergeschoß • Telefon 0 61 31 - 28 69 60

- 071 Skulptur und Umfeld  
Übungen, Studienreisen, Ausstellungen [10 Std.]  
*A. Nierhoff*  
Do 10-20 — O. n. V.
- 072 Akt und Figur [1 Wo.]  
*C. Biederbick*  
Z. n. V. — Aula  
Blockveranstaltung: 12.-18.01.98
- 073 Natur- und Dinghaftes in der Plastik [10-std.]  
*C. Biederbick*  
Do 10-18 — R 01
- 074 Natur- und Dinghaftes in der Plastik [10-std.]  
*C. Biederbick*  
Fr 10-18 — R 01
- 075 Steinbildhauerei [2 Wo.]  
*W. Mangold*  
Z. n. V.  
Blockveranstaltung: Oppede/Südfrankreich (s. Aushang)

## GRAPHIK

- 078 Kunst und Repro [5-std.]  
*U. Paul*  
Di 10-15 u.n.V. — R 16
- 079 Computer Art Works [6-std.]  
*H. Pietrek*  
Z. u. O. n. V.
- 080 Grafische Entwurfsprinzipien [6-std.]  
*P. Lörincz*  
Di 10-12, 13-16 — R 11, 12
- 081 Freie künstlerische Konzeption und Einzelbesprechungen [6-std.]  
*P. Lörincz*  
Mi 10-12, 13-16 — R 11, 12
- 082 Serigraphie für Fortgeschrittene I [6-std.]  
*K. Menzel*  
Mi 9.30-12, 13-15.30 — R 13, 14, 15
- 083 Serigraphie für Fortgeschrittene II [6-std.]  
*K. Menzel*  
Do 9.30-12, 13-15.30 — R 13, 14, 15

## SCHRIFT

- 085 Computerschrift [6-std.]  
*A. Grimm*  
Mi 10-12, 13-16 — R 103, 104
- 086 Schriftbilderei für Fortgeschrittene [6-std.]  
*A. Grimm*  
Do 10-12, 13-16 — R 104, 103

## UMWELTGESTALTUNG

- 091 IG-Farbenkomplex Frankfurt/M. – Gestaltungen für einen UN-Ort/II [10-std.]  
*P. Lieser*  
Mo 10-18 — R B 2/vor Ort
- 092 Freie künstlerische Konzeptionen; Einzelbesprechungen [5-std.]  
*P. Lieser*  
Di 14-18 — R B 2/3
- 093 Künstlerisch-praktische Gestaltungen; Einzelbesprechungen [10-std.]  
*H. Weidele*  
Di 10-18 — R 020/021

## FILM/VIDEO

- 094 Regie [6-std.]  
*H. Schleicher*  
Di 10-12, 13-16 — R 26
- 095 Konsultationen [6-std.]  
*H. Schleicher*  
Mi 10-12, 13-16 — R 26
- 096 Nonlineare Erzählstrukturen [6-std.]  
*A. Urban*  
Fr 10-12, 13-16 — R 26

## FOTOGRAFIE

- 101 Technik/Klasse  
*M. Matzak*  
Di 9 — R 119
- 102 Seminar: Inspirationen  
*V. Spacek*  
Di 18 — R 119
- 103 Bildbesprechung/Klasse  
*V. Spacek*  
Mi 9 — R 119
- 104 Exkursion/Gäste-Klasse  
*V. Spacek*  
Do 9 — R. n. V.

## HOLZ

- 109 Holzbildhauerei [6-std.]  
*A. W. Löffler*  
Mi 13-19 — R 031
- 110 Tektonik & Fassade [6-std.]  
*A. W. Löffler*  
Do 9-12, 13-15 — R 031
- 111 Exkursion  
*A. W. Löffler*  
Z. n. V. — O. s. Aushang  
Beginn n. V. (s. Aushang)

## METALL

- 134 Email [6-std.]  
*U. Hellmann*  
 Mo 9-12, 13-15 — R 024, 025
- 135 Bildguß [6-std.]  
*U. Hellmann*  
 Mi 9-12, 13-15 — R 024, 025

## KERAMIK

- 140 Künstlerisch-praktisches Arbeiten mit keramischen Materialien [6-std.]  
*V. Ellwanger*  
 Di 9-12, 13-15 — R 08
- 141 Künstlerisch-praktisches Arbeiten mit keramischen Materialien [6-std.]  
*V. Ellwanger*  
 Mi 9-12, 13-15 — R 08
- 142 Kolloquium: Fragen zur Gestalt von Technologie in Hisktorie und Gegenwart [2,5-std.]  
*V. Ellwanger*  
 Do 10.30-12.30 — R 08

## TEXTIL/PAPIER

- 147 Einzel- und Gruppenkorrektur, Freies Arbeiten [6-std.]  
*E. Knoche-Wendel*  
 Mo 9-12, 13-15 — R 112
- 148 Weiterführung Filz [6-std.]  
*E. Knoche-Wendel*  
 Mi 9-12, 13-15 — R 112

## KUNSTDIDAKTIK

## Seminare

- 153 Medienanalyse und Schule [2-std.]  
*F. Simon*  
 Mo 16-18 — R 142
- 154 Umwelt-Aspekte der Ökologie, Ästhetik und Kunst im Kunstunterricht [2-std.]  
*W. Reiß*  
 Di 15-17 — R n.V.
- 155 Von der musischen Kunstpädagogik zur ästhetischen Erziehung [2-std.]  
*W. Reiß*  
 Do 17-19 — R n.V.
- 156 Bildwelten-Weltbilder Ästhetische Bildung und didaktische Konzepte [2-std.]  
*D. Magin*  
 Do 15.30-17 — R 142

## Vorlesung

- 161 Kunstgeschichte und kunstgeschichtliche Methoden in der Sek. II [2-std.]  
*W. Reiß*  
 Mi 15-17 — R n.V.

## Übungen

- 166 Video in der Schule – Möglichkeiten und Grenzen des Mediums [4-std.]  
*F. Simon*  
 14-tägl.: Di 14-17 — R 142
- 167 Unterrichtspraktische Übung [2-std.]  
*D. Magin*  
 Do 17-18.30 — R 142

## Kolloquium

- 172 Fachdidaktisches Kolloquium [2-std.]  
*W. Reiß*  
 Mi 17-19 — R n.V.

## KUNSTTHEORIE

## Seminare

- 178 Philosophie der Photographie [2-std.]  
*J. Zimmermann mit J. Rauscher u. J. Roggenhofer*  
 Mo 18-20 — P 11
- 179 Schreiben nach der »Kunstperiode« – Heinrich Heine zwischen Artistik und Engagement [2-std.]  
*J. Zimmermann mit E. Rotermund u. C.-H. Mahling*  
 Di 14-16 — R n.V.

## Einführungsübungen

- 180 Dadaismus [2-std.]  
*J. Zimmermann*  
 Mo 14-16 — R 142
- 181 Das Kunstwerk als Zeichen – Einführung in die semiotische Ästhetik [2-std.]  
*J. Zimmermann*  
 Di 18-20 — R 142

## Übung und Seminar

- 182 »Deutschland. Ein Wintermärchen« (Ausstellungsprojekt)  
*V. Kuni*  
 Mi n.V. — O. n.V.

**KULTUR- UND GEISTESWISSENSCHAFT-  
LICHE LEHRVERANSTALTUNGEN***Hauptseminar*

- 187 HIOB. Biblische Deutung – Liturgische Ver-  
wendung – Künstlerische Darstellung  
[2-std.]  
*F. Mennekes/Becker*  
Mi 10-11.30 — R 01624

*Seminar*

- 188 Verbergen und Enthüllen. Ausstellungen in sa-  
kralen Räumen [2-std.]  
*F. Mennekes*  
Mi 12-14 — O. n. V.

- 189 Einzelberatung [2-std.]  
*F. Mennekes*  
Mi 14-16 — O. n. V.

*Kolloquium*

- 190 Besprechung von Projekten und Arbeiten  
[2-std.]  
*F. Mennekes*  
Mi 16-18 — O. n. V.



## Fachbereich 25: Musik

- Postanschrift: Fachbereich Musik, 55122 Mainz, Fax 38 76 30
- Besucheranschrift: Binger Straße 26
- Dekan: Univ.-Prof. Lutz DREYER, Zi. 21, Tel. 39-23 38, Sprechzeiten Mi, Do 12-13
- Prodekan: Univ.-Prof. Eberhard VOLK, Sprechzeiten n. V.
- Dekanat: Irmgard PETRI, Tel. 39-23 38, Di-Do 10-12
- Veranstaltungen und Öffentlichkeitsarbeit: Dr. Wolfgang BEHR, Tel. 39-35 38, Fax 39-35 38, Mo-Fr 14-18 [Organisation@fb-musik.uni-mainz.de]
- Studien- und Prüfungsangelegenheiten: Birgit WENKEL, Kornelia BÜTTNER, Tel. 39-55 38, Di-Do 10-12
- Fachbereichsbibliothek: Binger Str. 22, 1. Stock, Tel. 37 39 43, Öffnungszeiten:
  - im Semester: Mo 13-17, Di-Do 9.30-17, Fr 9.30-11.30;
  - in der vorlesungsfreien Zeit: Di, Mi, Do 10-16
 Dr. Gabriela KROMBACH, Miriam KOHRN, Tel. 37 39 43
- Tonstudio: Helmut BENDER, Tel. 39-36 11
- Hausmeister: Klaus KLEIN, Helmut KERZ, Tel. 39-36 11
- Collegium musicum Gresemundweg 4: Leitung: Univ.-Prof. Joshard DAUS; Sekretariat: Brigitte RASSELENBERG, Tel. 37 12 45 oder 39-38 78, Fax 37 14 80 nähere Informationen s. S. 106.

### Informationen für Studierende

#### Studienfächer und -abschlußmöglichkeiten

- Schulmusik: Erste Staatsprüfung für das Lehramt an Gymnasien.
- Diplom-Musiklehrer; Diplom-Musiklehrer für Jazz und jazzverwandte Musik; Diplom-Orchester-Musiker.
- Katholische Kirchenmusik: Staatliche Prüfung A und B.
- Diplom-Gesang (Lied/Oratorium): Aufbaustudiengang.
- Liedbegleitung/Korrepitation im Diplom-Studiengang: Ergänzungsstudium.
- Konzertexamen: Aufbaustudium.

#### Zulassungsbeschränkung:

Bestehen der Eignungsprüfung.

#### Eignungsprüfung:

Die Landesverordnung über die Eignungsprüfung im Fach Musik in den Studien- und Ausbildungsgängen an wissenschaftlichen Hochschulen ist im Dekanat erhältlich. Anmeldungen zur Eignungsprüfung werden im Dekanat des Fachbereichs vorgenommen. Bewerbungsschluß: jeweils 30. November, 31. Mai.

#### Einführungsveranstaltung für Studienanfänger, Fach- und Hochschulortwechsler

Do, 23. Oktober 1997, 16-18, Konzertsaal, Binger Straße 26

#### Studienfachberatung

Di-Do 10-12, Binger-Straße 26, Sekretariat für Studien- und Prüfungsangelegenheiten: Birgit WENKEL, Kornelia BÜTTNER, Tel. 39-55 38

#### Studien- und Prüfungsordnungen

##### Lehramt an Gymnasien:

Die Studienordnung des Fachbereichs Musikerziehung der Johannes Gutenberg-Universität für das Studium des Faches Musik im Studiengang Lehramt an Gymnasien ist in der Bibliothek des Fachbereichs einsehbar (Kopiervorlage). Dort ist ebenfalls die Zwischenprüfungsordnung des Fachbereichs Musik der Johannes Gutenberg-Universität für den Studiengang Lehramt an Gymnasien im Fach Musik einsehbar.

Die Landesverordnung über die Erste Staatsprüfung für das Lehramt an Gymnasien ist im Buchhandel erhältlich und in der Bibliothek des Fachbereichs einsehbar (Kopiervorlage).

- Prüfungsamt: s. S. 71
- Stellvertretender Vorsitzender: Univ.-Prof. Eberhard VOLK, Fachbereich 25 Musik, Binger Straße 26, Sprechzeiten n. V.

**Staatliche Prüfung (außer Lehramt):**

- a) Ordnung für die Prüfung von Diplom-Orchestermusikern am Fachbereich Musik der Johannes Gutenberg-Universität Mainz
- b) Ordnung für die Prüfung von Diplom-Musiklehrern am Fachbereich Musik der Johannes Gutenberg-Universität Mainz
- c) Landesverordnung über die Staatliche Prüfung für Katholische Kirchenmusiker
- d) Ordnung für die Prüfung Aufbaustudium Diplom-Gesang (Lied-Oratorium)
- e) Ordnung für die Prüfung Ergänzungsstudium Liedbegleitung/Korrepetition im Diplom-Studiengang
- f) Ordnung für die Prüfung Konzertexamen

Die Prüfungsordnungen sind in der Bibliothek des Fachbereichs einsehbar (Kopiervorlage).

- Prüfungsausschuß:  
Vorsitz: zu a), b), d) und e) Univ.-Prof. L. DREYER/Dekan  
zu c) Univ.-Prof. P. A. STADTMÜLLER
- Geschäftsstelle: Irmgard PETRI,  
Dekanat Fachbereich Musik,  
Binger Straße 26, Tel. 39-23 38,  
Sprechzeiten Mo-Fr 10.30-12

**Anschrift der Fachschaft**

- Fachschaft Musik: Binger Straße 26, R 7

**Hinweis**

Probenbeginn Collegium Musicum s. S. 106

**Personalteil**

Sprechstunden finden, sofern nicht anders angekündigt, im Anschluß an die Lehrveranstaltungen statt.

**Bedienstete der Universität****Universitätsprofessoren auf Lebenszeit**

- BAMBERGER, Francis, *Klavier*. Privat: Am Teehaus 1, 65388 Schlangenbad, Tel. (0 61 29) 22 34
- BERGER, Julius, *Violoncello*. Privat: Hofwiesenberg 15, 87645 Hohenschwangau
- BLUME, Jürgen, Dr. phil., *Musiktheorie/Tonsatz*. Privat: Fechenheimer Str. 20, 63075 Offenbach/M, Tel. (0 69) 86 21 99
- BÖRNER, Klaus, (pensioniert), *Klavier, Kammermusik, Methodik*. Privat: Nibelungenstr. 38, 41462 Neuss, Tel. (0 21 31) 54 25 36
- BRÜNDL, Manfred, *E-Bass, Kontrabass, Ensemble*. Privat: Wiesentalstr. 4, 65207 Wiesbaden, Tel. (06 11) 54 30 83
- CANTOR, Emile, *Viola*. Privat: Limburger Straße 2, 40235 Düsseldorf, Tel. (02 11) 66 02 28
- DAUS, Joshard, *Dirigieren, Collegium musicum*, Tel. 37 12 45. Privat: Goethestr. 53, 59555 Lippstadt
- DEWALD, Thomas, *Gesang und Sprecherziehung*. Privat: Heidesheimer Str. 33, 55124 Mainz
- DREYER, Lutz, *Tonsatz, Gehörbildung, Formenlehre*. Privat: Theodor-Heuss-Str. 29, 55126 Mainz, Tel. 47 69 54
- EDER, Claudia, *Gesang*. Privat: Rosselstr. 7, 65193 Wiesbaden, Tel. (06 11) 59 84 32
- FRANK, Bernhard, *Schulpraktisches Klavierspiel, Jazz*. Privat: Talstr. 71a, 55218 Ingelheim, Tel. (0 61 32) 8 41 45.

- GERMER, Karin, *Klavier*. Privat: Freiherr-vom-Stein-Str. 23, 55270 Zornheim, Tel. (0 61 36) 4 45 40
- GRYCHTOLOWNA, Lidia, (pensioniert), *Klavier*. Privat: Finther Landstr. 85, 55124 Mainz, Tel. 47 23 84
- KAISER, Hans-Jürgen, *Orgelimprovisation*. Privat: Friedrichstr. 8, 36037 Fulda, Tel. (06 61) 2 22 71
- MARX, Klaus, Dr. phil., *Violoncello, Kammermusik*
- REICHERT, Manfred, *Neue Musik*. Privat: Hekkenweg 3, 76199 Karlsruhe, Tel. (07 21) 88 82 43
- SCHULER, Manfred, Dr. phil., (pensioniert), *Musikerziehung, Didaktik der Musik*. Privat: Am Gonsenheimer Spieß 45, 55122 Mainz, Tel. 39 35 60
- THAMM, Eberhard, Dr. (pensioniert), *Musikerziehung*. Privat: Moritzstr. 14c, 55130 Mainz, Tel. 83 18 44
- VETRE, Oscar, *Klavier*. Privat: Fleckenbühlstr. 20, 60437 Frankfurt a. M., Tel. (0 69) 50 58 21
- VOLK, Eberhard, *Dirigieren, Gehörbildung*, Sprechstd. Mi 11.30 u. n. V. Privat: Curt-Goetz-Str. 3, 55127 Mainz, Tel. 47 71 45
- WAHN, Martina, *Querflöte, Methodik*
- WOLLITZ, Eduard, (pensioniert), *Gesang und Sprecherziehung*. Privat: Kranichweg 21, 65527 Niedernhausen-Engenhahn, Tel. (061 28) 7 22 73

ZARBOCK, Heinz, *Klavier, Klavierdidaktik*. Privat: Im Rapsfeld 51, 50933 Köln, Tel. (02 21) 4 97 35 88

### Künstlerische Mitarbeiter

BAUER, Julia, *Gesang, Methodik, Sprecherziehung*. Privat: Gänsmarkt 12, 55128 Mainz, Tel. 36 82 82/(0 89) 7 24 11 05

HOSS, Egon, *Gesang und Sprecherziehung*. Privat: Im Steinritsch 8, 55270 Klein-Winternheim, Tel. (0 61 36) 86 28

KROMBACH, Gabriela, Dr., *Musikgeschichte, Bibliothek, Instrumentenkunde*, Tel. 37 39 43

LEVY, Hans, *Klavier*. Privat: Werderstr. 8, 65195 Wiesbaden, Tel. (06 11) 49 51 08

SANDU, Olga, *Gesang*. Privat: Adelheidstr. 76, 65185 Wiesbaden, Tel. (06 11) 3 08 19 18

SCHAEFFER, Burkhard, *Liedbegleitung/Korrepetition, Klavier*. Privat: Bahnstr. 76, 55128 Mainz, Tel. 36 16 18

SCHELLENBERGER, Claudia, *Klavier*

STAUDT, Michael, Dr. phil., *Schulprakt. Klavierspiel*. Privat: Bahnhofstr. 24, 56759 Kaisersesch, Tel. (0 26 53) 84 72

TAKEDA-HERMS, Makiko, *Klavier*. Privat: Adelheidstr. 70, 65185 Wiesbaden, Tel. (0 6 11) 37 12 56

VOGT, Karlheinz, *Violine* (Ruhestand).

## Nichtbedienstete Lehrkräfte und Lehrbeauftragte

### Gastdozenten

BREITSCHAFT, Mathias, *Chorleitung*. Privat: Domstr. 12, 55116 Mainz, Tel. 23 57 92

DORFMAN, Josef, *Musiktheorie*, Institut für Musikwissenschaft, Tel. 39-22 59

### Lehrbeauftragte

ABDANK, Ulrike, *Violinmethodik*. Privat: Im Espan 4, 70374 Stuttgart, Tel. (07 11) 52 58 72

BACHMANN, Thomas Johannes, *Saxophon*. Privat: Prälat-Werthmannstr. 10, 65366 Geisenheim, Tel. (0 67 22) 7 51 36

BALLEK, Daniela, *Klavier*. Privat: Oestericher-Str. 20, 65197 Wiesbaden

BERKEMER, Uwe, *Klavier*

BEYER, Richard, Dr. phil., *Tonsatz, Gehörbildung*. Privat: Goerdelerstr. 44, 63071 Offenbach, Tel. (0 69) 85 28 16

BIEBER, Wolfram, *Tonsatz*. Privat: Pestalozziring 36, 55270 Zornheim, Tel. (0 61 36) 4 21 01

BITSCH, Jutta, *Eignungsprüfungen*. Privat: Gartengasse 3, 55283 Nierstein, Tel. (0 61 33) 5 96 18

BOCK, Gabriel, *Klavier (Jazz), Gehörbildung (Jazz)*. Privat: Querfeldstr. 3, 65195 Wiesbaden

BRUSCHKE, Klaus, *Posaune*. Privat: Asternweg 1, 65321 Heidenrod, Tel. (0 61 20) 72 84

BULJUBASIC, Sead, *Gesang*. Privat: Sertoriusring 7, 55126 Mainz

BURBA, Malte, *Trompete*. Privat: Hainerweg 24, 60599 Frankfurt, Telefax (0 69) 62 97 49

BYL, Nanni, *Jazz-Gesang*. Privat: Kleiststr. 11, 65187 Wiesbaden, Tel. (06 11) 8 11 04 72

CERONI, Daniela, *Italienisch für Sänger*. Privat: Am Gonsenheimer Spieß 8, 55122 Mainz

CHARLENT, Gertie, *Gesang und Sprecherziehung*. Privat: Kahlertstr. 5, 64293 Darmstadt, Tel. (0 61 51) 2 54 45

DESSAUER, Gabriel, *Orgel*. Privat: Marktstr. 12, 65183 Wiesbaden, Tel. (06 11) 37 51 96

DOLL, Egidius, Dr., *Orgelimprovisation*. Privat: Forststr. 6a, 97295 Waldbrunn, Tel. (0 93 06) 9 97 81

EINIG, Bernhard, Dr. theol., *Kirchenmusik*. Privat: Auf den Erlen 1g, 65207 Wiesbaden-Auringen, Tel. (0 61 27) 64 60

DRESCHER, Thomas, *Deutscher Liturgiegesang*. Privat: Gaustr. 40d, 55116 Mainz Tel. 23 39 53

EGELHOFF, Maria, *Violine*.

FEIL, Peter, *Jazz-Posaune*. Privat: Peter-Zenger-Str. 17, 60488 Frankfurt/M., Tel. (0 69) 78 89 54

FEJA, Beate, *Blockflöte*. Privat: Essenheimer Str. 102b, 55128 Mainz

FRANKE, Matthias, *Tonsatz/Gehörbildung*. Privat: Grauelstr. 23, 55129 Mainz

FRIEDEL, Jürgen, *Schlagzeug*. Privat: Königsberger Str. 63, 65830 Kriefel, Tel. (061 92) 91 00 78

FUCHS, Matthias, *Klavier*. Privat: Fischbacher Weg 3, 65719 Hofheim i. Ts., Tel. (0 61 92) 82 26

GEORGI, Konrad, *Tonsatz/Gehörbildung*. Privat: Grüneburgweg 13, 60322 Frankfurt

GERBER, Heinz-Ludwig, *Gitarre*. Privat: Herrenacker 17, 55595 Hargesheim

GÖTZE, Kai von, *Kontrabaß*. Privat: Schauinsland 29, 61479 Glashütten, Tel. (0 61 74) 6 34 90

GRABOWSKAJA, Alexandra, Weylstr. 12, 68167 Mannheim, Tel. (06 21) 37 99 52

GROSSKREUTZ, Ursula, *Tanzpädagogin*. Privat: Liebermannstr. 11, 55127 Mainz, Tel. 75 31

GROSSMANN, Andreas, *Partiturspiel- und Generalbaß*

- GWASALIA, Rusudan, *Violine*. Privat: Mathildenstr. 3, 67547 Worms, Tel. (0 62 41) 2 61 78
- HASSINGER, Beate, *Blockflöte*. Privat: An der Feilkirch 2, 55124 Mainz, Tel. 47 30 40
- HAUKE, Markus, *Schlagzeug*. Privat: Gerokstr. 6, 40188 Stuttgart
- HENTZEN, Alice, *Tonsatz, Gehörbildung*. Privat: Emser Weg 8, 65812 Bad Soden, Tel. (0 61 96) 6 39 51
- HOEFS, Peter, Horn. Privat: Beim Herbstenhof 4, 72076 Tübingen, Tel. (0 70 71) 64 04 46
- HÖLLER, Markus, *Schulprakt. Klavierspiel*. Privat: Goldbergweg 68, 60599 Frankfurt, Tel. (0 69) 65 17 94
- HOFSTETTER, Michael, *Korrepitition/Alte Musik*. Privat: Bierstadter Str. 20, 65189 Wiesbaden, Tel. (06 11) 37 37 08
- HOLEWIK, Rochus, *Unterrichtspraktische Übungen*. Privat: Siedlerstr. 16, 55120 Mainz, Tel. 68 03 83
- HOPPSTOCK, Tilman, *Gitarre*. Privat: Kahlerstr. 21 A, 64293 Darmstadt, Tel. (0 61 51) 31 74 02
- HÜBNER-HINDERLING, R., *Blockflöte*. Privat: Jakob-Stefan-Str. 12, 55122 Mainz
- JUNG, Michael, Dr. phil., *Musikpädagogik*. Privat: Amikaweg 9, 35794 Mengerskirchen, Tel. (0 64 76) 22 84
- KALTWASSER, Uta, *Tonsatz, Hörschulung*. Privat: Feldbergstr. 28, 55118 Mainz, Tel. 61 89 47
- KAUFMANN, Achim, *Jazz-Piano, Jazz-Combo*. Privat: Wilhelmina Straat
- KAUFMANN, Jörg, *Querflöte (Jazz)*. Privat: Klosterstr. 15, 40764 Langenfeld, Tel. (0 21 73) 7 15 34
- KEIL, Elke, *Korrepitition, Kammermusik*. Privat: Langgasse 15, 55237 Flonheim, Tel. (0 67 34) 5 45
- KIEFER, Markus, *Allgemeine Musiklehre*. Privat: Georg-August-Str. 8, 65195 Wiesbaden, Tel. (06 11) 40 94 82
- KNAUER, Wolfram, Dr. phil., *Jazzgeschichte*. Privat: Erbacher Straße 74, 64287 Darmstadt, Tel. (0 61 51) 4 35 19
- KOCH, Michael, *Gitarre*. Privat: An der Markthalle 14, 55127 Mainz, Tel. 47 69 45
- KOCH, Tobias, *Korrepitition*. Privat: Tannenstr. 17, 40476 Düsseldorf
- KOCH OSB, Liobgid, *Gregorianischer Choral*. Privat: Kloster Engelthal, 63674 Altenstadt
- KÖHL, Georg, *Szenischer Unterricht*
- KOKICH, Jan, *Viola*. Privat: Hauptstr. 40, 56829 Brieden, Tel. (0 26 72) 88 44
- KOLL-BREHM, Susanne, *Rhythmik*. Privat: Garschagerstr. 26, 42899 Remscheid, Tel. (0 21 91) 5 24 56
- KOTTMANN, Alois, Prof., *Violine*. Privat: Ostpreußenstr. 28, 65719 Hofheim/Ts., Tel. (0 61 92) 35 47
- KÜRSCHNER, Martin, *Akustik, Tonsatz, Computermusik*. Privat: Heinrich-Delp-Str. 173, 64297 Darmstadt, Tel. (0 61 51) 5 22 77
- LEROUX, Erika, *Korrepitition*. Privat: Rathenauplatz 4, 65203 Wiesbaden, Tel. (0 6 11) 60 33 53
- LEWINSKI, Claudia von, *Korrepitition*. Privat: Donnersbergstr. 3a, 55129 Mainz, Tel. 5 99 89
- LING, Peter-Anton, *Gesang*. Privat: Kornblumenweg 17, 55129 Mainz
- LUNGU, Theodora, *Klavier*. Privat: Stresemannstr. 61, 63477 Maintal-Dörnigheim, Tel. (0 61 81) 49 58 98
- MALKMUS, Heide, *Feldenkrais*. Privat: Klein-Winternheimer-Str. 14, 55127 Mainz, Tel. 36 82 32
- MANDLER, Lutz, *Trompete*. Privat: Lindenstr. 36, 50674 Köln, Tel. (02 21) 2 40 30 07
- MAUR, Rosmarie, *Klavier*
- MAYER, Lothar, *Korrepitition*. Privat: Zur Peterskirche 10, 56154 Boppard, Tel. (0 67 42) 63 18
- MEHLHART, Ulrich, *Klarinette, Methodik*. Privat: Dornholzhäuserstr. 26, 61440 Oberursel-Oberstedte, Tel. (0 61 72) 30 30 03
- MEINARDUS, Claudia, *Klavier*. Privat: Adam-Karrillon-Str. 14, 55118 Mainz
- MINDEN, Klaus, *Unterrichtspraktische Übungen*. Privat: Schulstr. 4, 55296 Gau-Bischofsheim, Tel. (0 61 35) 44 21
- MONTER, Ursula, *Korrepitition*. Privat: Zeisigweg 6, 42799 Leichlingen, Tel. (0 21 75) 9 87 63
- NEUMANN, Werner, *Jazzgitarre*. Privat: Koblenzer-Str. 94a, 50968 Köln, Tel. (02 21) 37 83 99
- NIESSNER, Jürgen, *Schlagzeug*. Privat: Laidlebstr. 4, 55283 Nierstein
- NODEL, Olga, *Violine*. Privat: Eichendorffstr. 41, 68167 Mannheim, Tel. (06 21) 33 52 26
- NOWAK, Tomasz, *Orgel, Orgel Improvisation*. Privat: Moltkestr. 49, 47058 Duisburg
- OTT, Ursula, *Gesang*. Privat: Gartengasse 3, 55283 Nierstein, Tel. (0 61 33) 5 96 18
- PEPER, Adelheid, *Gesang*. Privat: Ludwigshöhestr. 78, 64285 Darmstadt, Tel. (0 61 51) 6 43 96
- PEPPEL, Dirk, *Querflöte*. Privat: Ruppurrer Straße 35, 76137 Karlsruhe, Tel. (07 21) 37 87 60
- PFANN, Walter, Dr. phil., *Tonsatz*. Privat: Lenaustr. 12, 90418 Nürnberg

- PORTUGALL, Wolfgang, *Cembalo, Klavier*. Privat: Kurpfalzstr. 32, 67308 Zellertal-Harxheim, Tel. (0 63 55) 36 02
- POWARZYNSKI, Ute, *Blockflöte*. Privat: Holzhäuser Weg 26, 65321 Heidenrod-Laufensel, Tel. (0 61 20) 76 12
- REINGARDT, Dorothee, *Gesang*. Privat: Weimarer Str. 22, 69514 Laudenbach, Tel. (0 62 01) 7 44 67
- REITER, Peter, *Saxophon, Big Band*. Privat: Buchenstr. 8, 76437 Rastatt, Tel. (0 72 22) 6 84 11
- REITER, Walter, *Schlagzeug, Schlagzeugmethodik*. Privat: Wasgaustr. 1a, 65929 Frankfurt, Tel. (0 69) 30 11 16
- RENDEL, Bernhard, *Hörschulung und Tonsatz*. Privat: Am Hipperich 59, 55120 Mainz, Tel. 68 02 88
- RODELAND, Jürgen, Dr., *Orgelkunde*. Privat: Hölunderweg 23, 55128 Mainz, Tel. 36 91 61
- RUNHOF, Frank, *Jazz-Arrangement, Jazz-Tonsatz*. Privat: Boettger Str. 2, 60389 Frankfurt, Tel. (0 69) 4 69 16 78
- SÄNGER, Christoph, *Jazz-Piano*. Privat: Weißenburgstr. 8, 65183 Wiesbaden
- SCHÄFER, Christa, *Elementare Musikerziehung*. Privat: Weinbergstr. 14, 65193 Wiesbaden
- SCHMUDE, Hartmut, *Kontrabaß*. Privat: Im Borner Grund 17, 55127 Mainz, Tel. 3 48 36
- SCHNIEDER, Bernhard, *Oboe*. Klopstockstr. 3, 65187 Wiesbaden, Tel. (06 11) 9 85 41 80
- SCHONEWEG, Harald, *Violine*. Privat: Kirdorf 19a, 51429 B-Gladbach, Tel. (0 22 04) 87 88
- SCHOENMEHL, Mike, *Klavier (Jazz)*
- SCHUHWERK, Klaus, *Trompete*. Privat: Drägerstr. 7, 76185 Karlsruhe
- SCHULZ, Friedemann, *Violoncello*. Privat: Wielandstraße 21, 69120 Heidelberg, Tel. (0 62 21) 40 28 75
- SCHUMACHER-LÖFFLER, Walter, *Gitarre*. Privat: Brambachweg 5, 64297 Darmstadt, Tel. (0 61 51) 59 35 90
- SCHWAB-OPITZ, Almut, *Querflöte*. Privat: Fischtorplatz 16, 55116 Mainz, Tel. 22 39 21
- SCHWANTNER, Matthias, *Klarinette*
- SCHWARZ, Josef, Dr. phil., *Musikgeschichte*. Privat: Adolfstr. 35, 65307 Bad Schwalbach
- SCHWARZKOPF, Stefanie, *Querflöte*. Privat: Georg-Schrank-Str. 2a, 55129 Mainz, Tel. 50 46 46
- SEHER, Christian, *Blockflöte*. Privat: Merheimer Str. 214, 50733 Köln, Tel. (02 21) 73 46 15
- SIEREN, Rolf, *Klavier*. Privat: Falkensteiner Str. 26, 55129 Mainz, Tel. 95 78 28
- STEFANSKI, Janusz-Maria, *Schlagzeug, Jazz-Rhythmik, Jazz-Combo*. Privat: Falkensteiner Str. 6, 61462 Königsstein, Tel. (0 61 74) 2 29 44/35 55
- TAMARU, Jan, *Gesang*. Privat: Greenstr. 10, 55425 Waldalgesheim
- TUCZEK-GRAF, Maria, *Gesang*. Privat: Poststr. 34, 09648 Mittweida, Tel. (0 37 27) 60 39 65
- VENTULETT, Karl, *Fagott, Collegium musicum, Kammermusik*. Privat: Am Pfahlgraben 26, 63674 Altenstadt, Tel. (0 60 47) 6 82 22
- WALLENSTEIN (BREUER), René, *Tonsatz*
- WELLNITZ, Paul-Heinrich, *Trompete*. Privat: Sonnenberger-Str. 20b, 65193 Wiesbaden, Tel. (06 11) 52 69 91
- WITTSTOCK, Frank, *Gitarre*. Privat: Badergasse 11, 63739 Aschaffenburg
- WOODWARD-STADTMÜLLER, Donna, *Gesang*. Privat: Auf der Weide 4a, 65550 Limburg-Linter, Tel. (0 64 31) 4 57 27
- ZIMMERMANN, Stephan, *Jazz-Trompete*. Privat: Hattsteinerstr. 9, 61389 Schmitten
- ZSIGMONDY (LIEDEMANN), Denis, *Violine*. Privat: W. Bonselsweg 10, 82541 Ambach

## Lehrveranstaltungen

- Einführungsveranstaltung für Studienanfänger, Fach- und Hochschulortwechsler  
N. N.  
Do, 23.10.1997, 16-18 — Konzertsaal FB  
Musik, Binger Str. 26

Der Zugang zu den Lehrveranstaltungen ist nur nach bestandener Eignungsprüfung und schriftlich erfolgter Zulassung möglich.

Die Veranstaltungen finden, sofern nicht anders angegeben, im Haus Binger Straße 26 statt. Die Angaben erfolgen unter dem Vorbehalt der endgültigen Stundenplangestaltung.

- Vorbereitung für die Eignungsprüfung  
[2-std.]  
J. Bitsch  
Do 19-20.30 — R 1
- Vorbereitung für die Eignungsprüfung Jazz  
[2-std.]  
H.-C. Görger  
Z. w. n. b. — R 1
- Vorbereitung für die Eignungsprüfung Gesang  
[4-std.]  
N. F. Berten, A. Karasiak  
Z. u. O. w. n. b.

## Schulmusik, Dipl.-Musiklehrer, Dipl.-Orchestermusiker, Kath. Kirchenmusik

### Vorlesungen

- Akustik 1 [1-std.]  
*M. Kürschner*  
Di 11-11.45 — R 4
- Akustik 2 [1-std.]  
*M. Kürschner*  
Di 11.45-12.30 — R 4

### Seminare

- Einführung in die Musikdidaktik (Proseminar) [2-std.]  
*M. Schuler*  
Do 14-16 — Alter Musiksaal, Forum
- Einführung in die Computermusik [2-std.]  
*M. Kürschner*  
Di 16.30-18 — R 4
- Spezifische Chancen und Probleme des Gesangs- und Instrumentalunterrichts [2-std.]  
*N. N.*  
Mi 14-15.30 — R 1
- Biographie und Werk im schulischen Musikunterricht (Hauptseminar) [2-std.]  
*M. Schuler*  
Mi 13-15 — Alter Musiksaal, Forum

### Übungen

- Hörschulung Kurs 1 [1-std.]  
*R. Beyer*  
Do 12.45-13.30 — R 1
- Hörschulung Kurs 2 [1-std.]  
*R. Beyer*  
Do 10.45-11.30 — R 1
- Hörschulung Kurs 5a [1-std.]  
*U. Kaltwasser*  
Mi 8.45-9.30 — R 1
- Neue Satztechniken: erweiterte Tonalität (Hindemith-Satzlehre) [1-std.]  
*J. Blume*  
Mi 13.45-14.30 — O. n. V.
- Hörschulung Kurs 1 [1-std.]  
*N. N.*  
Z. u. O. n. V.
- Hörschulung Kurs 3 [1-std.]  
*R. Beyer*  
Do 10-10.45 — R 1
- Hörschulung Kurs 3b [1-std.]  
*U. Kaltwasser*  
Mi 10.30-11.15 — O. n. V.

- Hörschulung Kurs 4a [1-std.]  
*W. Bieber*  
Fr 10.30-11.15 — R 5
- Hörschulung Kurs 4a [1-std.]  
*U. Kaltwasser*  
Mi 9.45-10.30 — O. n. V.
- Hörschulung Kurs 5b [1-std.]  
*A. Hentzen*  
Mo 12.30-13.15 — R 5
- Hörschulung Kurs SM 5b [1-std.]  
*U. Kaltwasser*  
Mi 9.45-10.30 — O. n. V.
- Hörschulung SM Kurs 7a [1-std.]  
*J. Blume*  
Mo 13.15-14 — R 1
- Hörschulung Kurs SM 6 [1-std.]  
*R. Beyer*  
Do 14.15-15 — R 1
- Hörschulung Kurs SM 8 [1-std.]  
*R. Beyer*  
Do 11.30-12.15 — R 1
- Hörschulung Kurs SM 8 [1-std.]  
*U. Kaltwasser*  
Fr 9 s. t.-9.45 — O. n. V.
- Übchor [2-std.]  
*E. Volk*  
Di 10 s. t.-11.30 — KS
- Überchester [2-std.]  
*J. Daus*  
Z. n. V. — Alte Mensa  
Blockseminar
- Liedgestaltung – Recitativgestaltung für Sänger und Continuinisten [3-std.]  
*E. Hoss*  
Fr 12.30-15 — KS
- Opern- und Liedinterpretation: szenische Darstellung von Opernarien und Ensembles [6-std.]  
*E. Wollitz*  
Fr 12-18 — O. n. V.
- Liedgestaltung für Sänger und Pianisten (für Diplom-Musiklehrer) [2-std.]  
*B. Schaeffer*  
Do 14 c.t.-16 — KS
- Liedgestaltung für Sänger und Pianisten (für Diplom-Musiklehrer) [3-std.]  
*B. Schaeffer*  
Fr 10.30-13 — KS
- Korrepetition für Pianisten (Opern) [1-std.]  
*B. Schaeffer*  
Do 16 s. t.-17 — O. n. V.

- Tonsatz Jazz und Analyse [2-std.]  
*F. Runhof*  
Kurs I, 1. Sem.: Di 16.00-17.30 — R 112  
Kurs II, 3. Sem.: Di 14.15-15.45 — R 112
- Jazz-Arrangementlehre [2-std.]  
*F. Runhof*  
Kurs I, 1. Sem.: Di 17.30-19.30 — R 112  
Kurs II, 3. Sem.: Di 11.30-13.00 — R 112
- Satzprobe: Rhythmusgruppe Big Band [2-std.]  
*M. Bründl*  
Mo 14 s. t.-15.30 — GR
- Jazz-Chor [2-std.]  
*B. Frank*  
Mo 19.30-21.30 — Jazzkeller
- Klassische Improvisation für Pianisten [2-std.]  
*B. Frank*  
Fr 11.30-12.30 — R 109
- Jazzpiano für Klassiker [2-std.]  
*B. Frank*  
Fr 12.30-13.30 — R 109
- Jazz-Rhythmik [1-std.]  
*J. Stefanski*  
Mi 10.45-11.30 — Gymnastiksaal
- Rhythmik Basiskurs [2-std.]  
*S. Koll-Brehm*  
Mi 10.30-12.00 — GR
- Rhythmik Basiskurs [2-std.]  
*S. Koll-Brehm*  
Mi 12.00-13.30 — GR
- Rhythmik Erweiterungskurs [2-std.]  
*S. Koll-Brehm*  
Mi 13.30-15.00 — GR
- Feldenkrais Methode »Bewußtheit durch Bewegung« [2-std.]  
*H. Malkmus*  
Mo 9 s. t.-10.30, Di 10.30-12,  
Fr 9 s. t.-10.30 — R 300
- Entwicklung der getanzten Suite vom 15. bis 18. Jahrhundert [2-std.]  
*U. Großkreutz*  
Mo 17 s. t.-18.30 — Alter Musiksaal, Forum
- Freies Choreographieren mit erlernten Tanzformen und -schritten [2-std.]  
*U. Großkreutz*  
Mo 18.30-20 — Alter Musiksaal, Forum
- Unterrichtsbezogene Tänze und ihre Didaktik I [2-std.]  
*U. Großkreutz*  
Do 16-17.30 — GR
- Unterrichtsbezogene Tänze und ihre Didaktik II [2-std.]  
*U. Großkreutz*  
Do 17.30-19 — GR
- Zeitgenössische Kammermusik [2-std.]  
*M. Reichert*  
Z. u. O. n. V.

### Ensemble-Musizieren

- Blattspiel – Klausurstück – Gitarrentonsatz [1-std.]  
*T. Hoppstock*  
Di 11 s. t.-11.45 — R 4
- Literaturkunde und Ensembleleitung [1-std.]  
*U. Schumacher-Löffler*  
Di 15.30-16.15 — Kammermusiksaal
- Improvisationsmodelle für Gitarristen [1-std.]  
*W. Schumacher-Löffler*  
Di 14.45-15.30 — Kammermusiksaal
- Kammermusik für Gitarristen, 20. Jh. [1-std.]  
*W. Schumacher-Löffler*  
Di 14 s. t.-14.45 — Kammermusiksaal



## MUSIK-ANTIQUARIAT HEINER REKESZUS



Musikwissenschaftliche Literatur  
Musikalische Erst- und Frühdrucke  
Große Auswahl an Partituren und Klavierauszügen  
Kataloge auf Wunsch · Besuche nach Vereinbarung

Herrngartenstr.7 · D-65185 Wiesbaden · Tel. 0611/ 3082270 · Fax 0611/ 3081262

- Jazz-Chor [2-std.]  
*B. Frank*  
Mo 19.30-21.30 — Jazzkeller
- Vokalensemble [2-std.]  
*E. Volk*  
Mo 10-12 — O. n. V.
- Kammerchor [2-std.]  
*E. Volk*  
Di 14.30-16 — KS
- Übchor (für alle Semester und Studienrichtungen) [2-std.]  
*E. Volk*  
Di 10 s. t.-11.30 — KS
- Überchester (alle Semester) [2-std.]  
*J. Daus*  
Z. n. V. — Alte Mensa  
Blockseminar
- Orchesterspielpraxis [2-std.]  
*F. Schulz*  
Mi 17-18.30 — O. n. V.
- Orchesterprobe für Nicht-Streicher [2-std.]  
*K.-H. Vogt*  
Fr 10 s. t.-11.30 — O. n. V.
- Orchester Collegium musicum: Registerproben, Bläser, Streicher, Tuttiprobe [4-std.]  
*J. Daus*  
Do 19-22 — Alte Mensa, Alter Musiksaal  
u. n. V.
- Chor Collegium musicum: Registerproben, Tutti [4-std.]  
*J. Daus*  
Mi 19-22 — Alte Mensa
- Kammermusik mit Cembalo/Hammerflügel [1-std.]  
*W. Portugal*  
Mi, Do n. V.
- Kammermusik Übungen [6-std.]  
*K. Marx*  
Mo, Di 16-19
- Kammermusik mit Cembalo, historische Auführungspraxis [4-std.]  
*E. Keil*  
Mo o. Do n. V.
- Bläser-Kammermusik [2-std.]  
*K. Ventulett*  
Do 13.30-15 — GR
- Kammermusik mit Holzbläsern [2-std.]  
*U. Mehlhart*  
Di n. V. — O. n. V.
- 2 Jazz-Combos  
*W. Neumann, J. Stefanski*

- Percussion-Ensemble [2-std.]  
*W. Reiter*  
Di 10-11.30 — GR

## SCHULMUSIK

### Seminare

- Einführung in die Musikdidaktik Proseminar [2-std.]  
*M. Schuler*  
Do 14-16 — Alter Musiksaal, Forum
- Biographie und Werk im schulischen Musikunterricht (Hauptseminar) [2-std.]  
*M. Schuler*  
Mi 13-15 — Alter Musiksaal, Forum
- Chorische Stimmbildung (5.-8. Semester) [1-std.]  
*E. Volk*  
Mo 16 s. t.-16.45 — R 1
- Allgemeine Musiklehre [1-std.]  
*M. Kiefer*  
Di 18.30-19.15 — R 5
- Einführung in die Computermusik [2-std.]  
*M. Kürschner*  
Di 16.30-18 — R 4

### Übungen

- Unterrichtspraktische Übungen [4-std.]  
*R. Holewik*  
Z. n. V. — Schloßgymnasium
- Unterrichtspraktische Übungen [2-std.]  
*K. Minden*  
Z. n. V. — Rhabanus-Maurus-Gymnasium
- Schulpraktisches Klavierspiel [4-std.]  
*B. Frank*  
Mo 15.30-19 — R 28
- Schulpraktisches Klavierspiel [5-std.]  
*B. Frank*  
Mi 9-10.30 — R 43
- Schulpraktisches Klavierspiel [7-std.]  
*M. Höller*  
Mo 9-17 — R 38
- Schulpraktisches Klavierspiel [17-std.]  
*M. Staudt*  
Mo, Di 9.15-16 — GR
- Neue Satztechniken: Erweiterte Tonalität (Hindemith-Satzlehre) [1-std.]  
*J. Blume*  
Mi 13.45-14.30 — O. n. V.
- Hörschulung SM Kurs 8 [1-std.]  
*R. Beyer*  
Do 11.30-12.15 — R 1



Hörschulung SM Kurs 7 [1-std.]

*J. Blume*

Mo 13.15-14.00 — R 1

- Analyse von Musikschulbüchern [2-std.]

*M. Schuler*

Do 10-12 — Alter Musiksaal, Forum

- Repetitorium [2-std.]

*M. Schuler*

14 tägl.: Z. n. V. — Alter Musiksaal, Forum

### Ensemble-Leitung

- Chorleitung 3. Semester [2-std.]

*E. Volk*

Mi 10 s. t.- 11.30 — KS

- Nachbesprechung Chorleitung Übchor (5. u. 8. Semester) [1-std.]

*E. Volk*

Di 11.30-12.15 — KS

- Chorleitung 8. Semester [1-std.]

*E. Volk*

Di 12-13 — KS

- Chorleitung 4. Semester [2-std.]

*E. Volk*

Mi 14.30-16 — R 1

- Chorleitung 5.-8. Sem. für KI [2-std.]

*E. Volk*

Di 16.45-17.30 — KS

- Schlagtechnik/Chorleitung 2. Semester [2-std.]

*J. Daus*

Mi 11.40-13.10 — Alte Mensa

- Orchesterleitung 8. Semester [1-std.]

*J. Daus*

Mi 15-15.45 — Alte Mensa

- Dirigierkurs (5.-8. Semester/Diplom)

[3-std.]

*J. Daus*

Mi 15.45-18 — Alte Mensa

- Chorleitung 1. Semester [2-std.]

*E. Volk*

Mo 14.30-16 — KS

- Chorleitung 5. Semester [2-std.]

*E. Volk*

Mi 11.30-13 — R 1

- Grundausbildung im Kinder-, Knaben- und Jugendchor [1-std.]

*M. Breitschaft*

Mi 14-15 — Leichhof 26

- Probenpraxis Knabenchor [1-std.]

*M. Breitschaft*

Mi 15-16 — Leichhof 26

- Stimmbildung für Fortgeschrittene

*M. Breitschaft*

Mi 16 s. t.-16.30 — Leichhof 26

- Chorische Stimmbildung

*M. Breitschaft*

Mi 16.30-17 — Leichhof 26

DIPLOM-MUSIKLEHRER,  
DIPLOM-ORCHESTERMUSIKER

### Vorlesungen

- Formenlehre: Suite [2-std.]

*L. Dreyer*

Mo 11.00-12.30 — R 5

- Repetitorium Formenlehre [1-std.]

*L. Dreyer*

Do 11 s. t.-11.45 — R 1

- Didaktik HF Tonsatz/Hörschulung [1-std.]

*L. Dreyer*

Do 10 s. t.-10.45 — R 1

- Werkanalyse [2-std.]

*J. Dorfman*

Di 16 s. t.-17.30 — R 208

- Neue Satztechniken [1-std.]

*J. Dorfman*

Di 15 s. t.-15.45 — R 5



Musikladen  
Eberstadt

Schüler- und Sololiteratur

Einzelsaiten · Mischsätze · auch per Versand

Konzertgitarren · Noten · Service · Zubehör

Oberstraße 32 · 64297 Darmstadt · Telefon (061 51) 551 60

- Akustik 1 [1-std.]  
*M. Kürschner*  
Di 11 s. t.-11.45 — R 4
- Akustik 2 [1-std.]  
*M. Kürschner*  
Di 11.45-12.30 — R 4
- Die Geschichte der Musikerziehung [2-std.]  
*M. Jung*  
Mi 14 s. t.-15.30 — R 1
- Musikgeschichte: Oper, Oratorium, Lied II [2-std.]  
*G. Krombach*  
Di 9 s. t.-10.30 — O. n. V.
- Musikgeschichte: Orchestermusik II [2-std.]  
*G. Krombach*  
Di 11-13 — O. n. V.
- Musikgeschichte: Klavier- und Kammermusik II [2-std.]  
*G. Krombach*  
Mi 10-12 — O. n. V.
- Musikgeschichte: Repetitorium für Examenskandidaten [1-std.]  
*G. Krombach*  
Mo 13 s. t.-13.45 — O. n. V.
- Einführung in die Musikbibliographie [1-std.]  
*G. Krombach*  
14-tägl.: Mo 10.30-12 — Bibliothek
- Instrumentenkunde [1-std.]  
*G. Krombach*  
Mi 9 s. t.-9.45 — R 208
- Musikgeschichte: Überblick II [2-std.]  
*G. Krombach*  
Mi 12.30-14
- Jazzgeschichte I: Eine Stilgeschichte des Jazz [2-std.]  
*W. Knauer*  
Do 13.30-15. — R 1
- Methodik/Didaktik Klavier (Lehrversuche) [4-std.]  
*H. Zarbock*  
Z. u. O. n. V.
- Methodik/Didaktik des Querflötenunterrichts [2-std.]  
*M. Wahn*  
Do 15-17 — O. n. V.
- Methodik des Gesangsunterrichts mit Lehrversuchen [2-std.]  
*J. Bauer*  
Mi 17.30-19.00 — O. n. V.
- Methodik/Didaktik Gitarre mit Lehrversuchen [3-std.]  
*W. Schumacher-Löffler*  
Mi 14-16 — O. n. V.
- Kammermusik mit Holzbläsern [2-std.]  
*U. Mehlhart*  
Di n. V. — O. n. V.
- Methodik/Didaktik für Holzbläser [2-std.]  
*K. Ventulett*  
Do 15-16 — GR
- Bläser-Kammermusik [2-std.]  
*K. Ventulett*  
Do 13.30-15 — GR
- Methodik für Blechbläser [2-std.]  
*M. Burba*  
Di 14 s. t.-15.30 — R 306, PCK
- Methodik des Schlagzeugunterrichts [1-std.]  
*W. Reiter*  
Z. u. O. n. V.
- Methodik des Violoncellunterrichts [2-std.]  
*K. Marx*  
Mo 14.30-16 — R 309
- Methodik des Violinunterrichts [2-std.]  
*U. Abdank*  
Fr 13.00-14.30 — R 112
- Liedgestaltung für Sänger und Pianisten (Dipl.) [2-std.]  
*B. Schaeffer*  
Do 14 c. t.-16 — KS
- Liedgestaltung für Sänger und Pianisten (Dipl.) [3-std.]  
*B. Schaeffer*  
Fr 10.30-13 — KS
- Korrepetition für Pianisten (Oper, auch mögl. für SM u. Ki) [1-std.]  
*B. Schaeffer*  
Do 16-17 — R 43

### Seminare

- Werkanalyse [2-std.]  
*J. Dorfman*  
Di 16-17.30 — O. n. V.
- Neue Satztechniken [1-std.]  
*J. Dorfman*  
Di 15 s. t.-15.45 — R 5
- Einführung in die Computermusik [2-std.]  
*M. Kürschner*  
Di 16.30-18 — R 4

- Italienisch für Sänger I [1 1/2-std.]  
*D. Ceroni*  
10.30-11.30 — O. n. V.
- Italienisch für Sänger II [1 1/2-std.]  
*D. Ceroni*  
Mi 11.30-12.45 — O. n. V.

### Übungen

- Klausurstück – Blattspiel – Literaturkunde  
Gitarre [1-std.]  
*T. Hoppstock*  
Di 12 s. t.-12.45 — O. n. V.
- Tonsatz für Gitarristen [3-std.]  
*T. Hoppstock*  
Di 8.30-10.45 — R 4
- Rhythmik, Solfeggio [1-std.]  
*J.-M. Stefanski*  
Mi 10.45-11.30 — O. n. V.
- Präsentation (Konzertgesang) [2-std.]  
*T. Dewald, M. Hofstetter*  
Mi 14.30-16 — Konzertsaal

### KATHOLISCHE KIRCHENMUSIK

#### Vorlesungen

- Die Messe II [2-std.]  
*B. Einig*  
Do 15.15-16.45 — R 6
- Einführung in die Musikbibliographie  
[1-std.]  
*G. Krombach*  
14-tägl.: Mo 10.30-12 — Bibliothek
- Musikgeschichte: Kirchenmusik II [2-std.]  
*G. Krombach*  
Do 10.00-11.30 — R 208
- Orgelkunde [1-std.]  
*J. Rodeland*  
Do 9 s. t.-9.45 — R 5

- Chorliteratur im Wandel des Kirchenjahres  
[2-std.]  
*M. Breitschaft*  
Do 11 s. t.-12.30 — R 208

### Seminare

- Deutscher Liturgiegesang [1-std.]  
*T. Drescher*  
Do 11.30-12.15 — R 5
- Gregorianischer Choral [1-std.]  
*L. Koch*
- Gruppe 1: 1. und 2. Sem.  
Di 9-10 — R 1
- Gruppe 2: 3. und 4. Sem.  
Di 10-11 — R 1
- Praxis  
Di 11-12 — R 1
- Gruppe 3: 5. und 6. Sem.  
Di 12-13 — R 1
- Gruppe 4: 7. und 8. Sem.  
Di 13-14 — R 1

### Ensembleleitung

- Orchesterleitung [2-std.]  
*M. Breitschaft*  
Do 13-14.30 — R 208

### Einzel- und Gruppenunterricht

- Orgelimprovisation [4-5-std.]  
*E. Doll, G. Dessauer*  
Di, Z. n. V. — kl. OS
- Generalbaß und Partiturspiel  
*A. Großmann*  
Z. u. O. n. V.
- Hörschulung Kurs 6 [1-std.]  
*R. Beyer*  
Do 14.15-15 — R 1
- Cembalo [8-std.]  
*W. Portugall*  
Mi 14-18, Do 13.30-16.45 — O. n. V.



## GEIGENBAU Eugen Sticht

- Neubau und Reparatur
- Zubehör
- An- und Verkauf

Badergasse 3 • 55116 MAINZ • Telefon (061 31) 2271 95

## Für Hörer aller Fachbereiche

### Collegium Musicum

- Orchester (Registerproben, Streicher und Bläser, Tuttiprobe) [4-std.]  
*J. Daus*  
Do 19-22 — Alte Mensa, Forum
- Chor (Registerproben, Tutti) [4-std.]  
*J. Daus*  
Mi 19-22 — Alte Mensa, Forum
- Bach-Ensemble: Teilnahme auf Anfrage

- Chorsängerausbildung s. S.90

### Übung

- Kommunikation mit Musik und Bewegung – Zur Praxis von Musiktherapie und Sonderpädagogik  
*M. Barthel-Rösing*  
Z. u. O. n. V.  
Teilnahme nur nach Anmeldung.

## Einzel- und Gruppenunterricht (für alle Abteilungen)

Die jeweiligen Stundeneinteilungen werden durch Aushang bekanntgegeben.

- Allgemeine Musiklehre  
*M. Kiefer*
- Blockflöte  
*B. Hassinger, U. Powarzynski, C. Seher*
- Cembalo  
*W. Portugall*
- Chor-/Orchesterleitung, Dirigieren  
*J. Daus, E. Volk*
- Chorleitung  
*M. Breitschaft*
- Computermusik  
*M. Kürschner*
- E-Bass (Jazz), Kontrabass  
*M. Bründl*
- Einführung für Nicht-Bläser  
*L. Schwantner, M. Mandler*
- Fagott  
*K. Ventulett*
- Gesang und Sprecherziehung  
*J. Bauer, G. Charlent, T. Dewald, C. Eder, E. Hoss, U. Ott, A. Peper, D. Reingardt, O. Sandu, M. Tuzcek-Graf, D. Woodward, E. Wollitz*
- Gesang (Jazz)  
*N. Byl*
- Gitarre  
*T. Hoppstock, M. Koch, W. Schumacher-Löffler*
- Gregorianischer Choral  
*L. Koch*
- Horn  
*P. Hoefs*
- Instrumentenkunde  
*G. Krombach*
- Improvisationswerkstatt  
*J. Bitsch*
- Italienisch für Sänger  
*D. Ceroni*
- Jazz-Chor  
*B. Frank*
- Jazzgesang  
*Nanni Byl*
- Jazz-Geschichte  
*W. Knauer*
- Jazz-Gitarre  
*W. Neumann*
- Jazz-Combo/ Jazz-Rhythmik  
*M. Bründl, A. Kaufmann, J. Kaufmann, J. Stefanski*
- Jazz-Improvisation/ Jazz-Arrangementlehre  
*F. Runhof*
- Jazz-Querflöte  
*J. Kaufmann*
- Jazz-Gesang  
*N. Byl*
- Jazz-Trompete  
*J. Zimmermann*
- Kammermusik  
*J. Berger, E. Keil, K. Marx, U. Mehlhart, K. Schwantner, W. Portugall, K. Ventulett*
- Kirchenmusik: Liturgik und Glaubenslehre  
*B. Einig*
- Kirchenmusik: Gregorianik  
*L. Koch*
- Klarinette  
*U. Mehlhart, M. Schwantner*
- Klavier  
*F. Bamberger, U. Berkemer, K. Börner, M. Fuchs, K. Germer, L. Grychtolowna, H. Levy, T. Lungu, B. Schaeffer, C. Schellenberger, R. Sieren, M. Staudt, M. Takeda-Herms, O. Vetre, H. Zarbock*

- Klavier (Jazz)  
*A. Kaufmann, C. Sanger, B. Frank,  
G. Bock, M. Schoenmehl*
- Kontrabaß  
*H. Schmude*
- Jazztheorie und Jazz- Arrangement  
*F. Runhof*
- Korrepetition  
*M. Hofstetter, C. v. Lewinski, B. Schaeffer,  
T. Koch, U. Monter, A. Grabowskaja*
- Musikgeschichte  
*G. Krombach*
- Musikerziehung/Didaktik der Musik  
*M. Schuler*
- Musikpadagogik  
*M. Jung*
- Neue Musik  
*M. Reichert*
- Oboe  
*B. Schnieder*
- Orchesterspielpraxis  
*F. Schulz*
- Orgel  
*G. Dessauer, E. Doll, H.-J. Kaiser,  
T. Nowak*
- Partiturspiel und Generalbaß  
*A. Großmann*
- Posaune  
*K. Brusckke*
- Querflote  
*D. Peppel, A. Schwab-Opitz,  
S. Schwarzkopf, M. Wahn*
- Jazz-Querflote  
*J. Kaufmann*
- Rhythmik  
*S. Koll-Brehm*
- Saxophon  
*T. Bachmann, P. Reiter*
- Schlagzeug  
*J. Friedel, W. Reiter, J. Stefanski*
- Schulpraktisches Klavierspiel  
*B. Frank, M. Holler, M. Staudt*
- Tanz  
*U. Großkreutz*
- Tonsatz und Horschulung  
*R. Beyer, W. Bieber, J. Blume, L. Dreyer,  
A. Hentzen, U. Kaltwasser, M. Kurschner,  
W. Pfann, B. Rendel, R. Wallenstein*
- Trompete  
*L. Mandler, P. H. Wellnitz*
- Unterrichtspraktische ubungen  
*R. Holewik, K. Minden*
- Viola  
*E. Cantor, J. Kokich*
- Violine  
*U. Abdank, A. Csammer, R. Gwasalia,  
A. Kottmann, O. Nodel, H. Schoneweg,  
K. Vogt, D. Zsigmondy*
- Violoncello  
*J. Berger, K. Marx, F. Schulz*

## Fachbereich 26: Sport

- **Postanschrift:**  
Johannes Gutenberg-Universität,  
Fachbereich Sport, Eingang Albert-Schweitzer-  
Str. 22, 55099 Mainz, Fax 39-35 25
- **Besucheranschrift:**  
Verwaltungsgebäude Fachbereich Sport
- **Dekan:**  
Univ.-Prof. Dieter AUGUSTIN, Zi. 103,  
Tel. 39-35 12, Sprechzeiten nach Voranmeldung  
im Dekanat (Tel. 39-35 06)
- **Prodekan:**  
Univ.-Prof. Dr. Dr. Manfred LETZELTER, Zi.  
102, Tel. 39-35 03, Sprechstd. Mi 8-9
- **Leitung der Verwaltung:**  
Ursula FRIESS, Martin LOCHMANN,  
Tel. 39-35 05
- **Dekanat:** Brunhilde URSINUS, Eva SCHÖN
- **Fachbereichsbibliothek:**  
Verwaltungsgebäude Raum 116,  
Öffnungszeiten Mo-Do 9-16, Fr 9-13.15  
Zusätzliche Abendöffnungszeiten werden in der  
Bibliothek bekanntgegeben; Fatemeh KAFAI,  
N. N., Tel. 39-35 13

### Informationen für Studierende

#### Studienfach und -abschlussmöglichkeiten

Hinweis: Das Sportstudium kann für alle Abschlüsse nur zum Wintersemester aufgenommen werden.

- **Sport:**  
Diplom; Erste Staatsprüfung für Lehramt an Gymnasien; Promotion, die eine Hochschulabschlussprüfung oder die Wiss. Prüfung für das Lehramt an Gymnasien voraussetzt.  
Mit Beginn des WS 97/98 wird voraussichtlich ein Magisterstudiengang eingerichtet.

#### *Eignungsprüfung:*

Eine sportpraktische Eignungsprüfung ist Bedingung für die Zulassung zum Studium. Die Eignungsprüfungsordnung Sport ist im Dekanat erhältlich. Die Anmeldung zur Eignungsprüfung erfolgt direkt beim Prüfungsamt des FB Sport. Meldeschluß: 1. Termin: 1. Juni 1998, 2. Termin: 15. Juli 1998. Eignungsprüfungen an anderen Universitäten nach der neuen Bundesrahmenrichtlinie für Diplomsportwissenschaftler werden anerkannt.

#### **Einführungsveranstaltung für Studienanfänger, Fach- und Hochschulortwechsler**

Montag, 20. Oktober 1997, 8-9, Hs 2

#### **Auskünfte in Studien- und Prüfungsangelegenheiten:**

Gisela FORNECK, Zi. 108/109, Tel. 39-35 16, Mo-Fr 10-12

#### Studienfachberatung:

- Univ.-Prof. H. SALOMON,  
Zi. 103, Anbau Spielhalle, Di 10-11, Mi 11-12
- F. OTT, Zi. 01, Anbau Spielhalle, Di 12-13
- Studienfachberatung, insbesondere Auskünfte über Anrechnung auswärtiger Studien- und Prüfungsleistungen:  
Univ.-Prof. Dr. D. AUGUSTIN, Zi. 114, Di 11-12

#### **Vertrauensdozent für ausländische Studierende:**

Univ.-Prof. Dr. K. JUNG,  
Fachbereich Sport, Albert-Schweitzer-Str. 22,  
55099 Mainz, Tel. 39-35 87, Sprechzeiten Mo 12-13

#### **Studien-, Prüfungs- und Promotionsordnungen**

##### *Lehramt an Gymnasien:*

Die Studienordnung für das Studium der Kandidaten für das Lehramt an Gymnasien im Fach Sport an der Johannes Gutenberg-Universität Mainz ist im Geschäftszimmer des Prüfungsamtes, Zi. 108, erhältlich.

Dort ist ebenfalls die Zwischenprüfungsordnung des Fachbereichs Sport der Johannes Gutenberg-Universität Mainz für den Studiengang Lehramt an Gymnasien im Fach Sport erhältlich.

Die Landesverordnung über die Erste Staatsprüfung für das Lehramt an Gymnasien ist im Buchhandel erhältlich und im Geschäftszimmer des Prüfungsamtes, Zi. 108, einsehbar (Kopiervorlage).

- Prüfungsamt: s. S. 71

**Diplom:**

Die Studienordnung für den Diplomstudiengang Sportwissenschaft am Fachbereich Sport der Johannes Gutenberg-Universität Mainz ist im Geschäftszimmer des Prüfungsamtes, Zi. 108, erhältlich.

- Prüfungsausschub: Vorsitzender: Univ.-Prof. Dr. D. AUGUSTIN, Stellvertreter: Univ.-Prof. Dr. med. H.-V. ULMER, Mitglied: Oberstudienrat Dr. W. FREITAG, Sprechzeiten s. Personalteil
- Prüfungsamt des Fachbereichs: Geschäftsstelle Fachbereich Sport, Verwaltungsgebäude, Zi. 112, Tel. 39-35 16, Sprechzeiten Mo-Fr 10-12

**Personalteil****Universitätsprofessoren auf Lebenszeit**

AUGUSTIN, Dieter, Dr. phil., *Didaktik Leichtathletik, Didaktik Fußball, Trainingswissenschaft*, Zi. 114, Tel. 39-35 14, Sprechstd. Di 11-12 u. n. V. Privat: Draiser Str. 128, 55128 Mainz, Tel. 3622 73

HAHMANN, Heinz, Dr. rer. nat. (emeritiert), *Sportpädagogik, Sonderpädagogik, Rehabilitations- und Behindertensport, Sportförderunterricht*, GH, Sprechstd. Di 10 u. n. V. Privat: Christian-Lechleitner-Str. 24, 55128 Mainz, Tel. 3 47 66

JUNG, Klaus, Dr. med., *Innere Medizin, Sportmedizin*, Zi. 12, Tel. 39-35 87, Sprechstd. Mo, Mi 12-13. Privat: Rembrandtstr. 60, 55127 Mainz, Tel. 7 35 21

LETZELTER, Helga, Dr. phil. habil., *Didaktik Leichtathletik, Didaktik Sportspiele, Trainingswissenschaft*, Zi. 112, Tel. 39-35 15, Sprechstd. n. V.

LETZELTER, Manfred, Dr. phil. habil., *Sportwissenschaft, Trainingswissenschaft*, Zi. 102, Tel. 39-35 03, Sprechstd. Mi 8-9. Privat: Südring 285, 55128 Mainz

MESSING, Manfred, Dr. phil., Dr. soc., *Sportsoziologie*, Zi. 00-119 in Doppelhalle, Tel. 39-35 04, Sprechstd. Mi 10-12. Privat: Draiser Str. 128, 55128 Mainz

MÜLLER, Norbert, Dr. phil., *Sportgeschichte, Leichtathletik, Behindertensport*, Zi. 113, Tel. 39-35 10, Sprechstd. s. Aushang. Privat: Lion-Feuchtwanger-Str. 47, 55129 Mainz

PETTER, Willi, *Sportpädagogik*, Zi. 103, Tel. 39-35 11, Sprechstd. n. tel. V. (39-35 06), Voranmeldung im Dekanat. Privat: Eleonorenstr. 18, 55124 Mainz, Tel. 4 14 23

SALOMON, Hermann, *Angewandte Sportpädagogik, Didaktik Leichtathletik*, Zi. 103, Anbau Spielhalle, Tel. 39-35 17, Sprechstd. Mo 10-11, Mi 11-12. Privat: Carl-Orff-Str. 67, 55127 Mainz, Tel. 47 69 25

**Magister:**

Mit Beginn des WS 97/98 wird voraussichtlich ein Magisterstudiengang eingerichtet.

**Promotion:**

Die Promotionsordnung des Fachbereichs Sport der Johannes Gutenberg-Universität Mainz ist im Prüfungsamt erhältlich.

**Anschrift der Fachschaft**

- Fachschaft Sport: Albert-Schweitzer-Str. 22, 55099 Mainz, Tel. 39-35 97, Di, Mi 12-13

SCHÖPE, Hans-Günther, Dr. phil., *Sportpädagogik (insbesondere Didaktik Gerätturnen)*, Zi. 01-115, Tel. 39-35 18, Doppelhalle, Sprechstd. Fr 8-9 u. n. V. Privat: Am Gonsenheimer Spieß 28, 55122 Mainz, Tel. 38 19 36

ULMER, Hans-Volkart, Dr. med., *Sportphysiologie, Angewandte Physiologie*, Zi. 3 A, Tel. 39-35 83/35 85, Sprechstd. Mo-Fr 14-14.15. Privat: Curt-Goetz-Str. 93, 55127 Mainz, Tel. 47 67 03

WISCHMANN, Berno, Dr. phil. (emeritiert), *Alterssport, Leichtathletik*, Große Sporthalle, Tel. 22 10 32, Sprechstd. Mo, Di 8-9. Privat: Teichweg 30, 55606 Kim/Nahe, Tel. (0 67 52) 83 11

**Nichtbediensteter Professor**

STEEGER, Dieter, Dr. med. habil., Ärztl. Direktor, Chefarzt der Orthopädischen Klinik Lindenlohe, *Orthopädische Sportmedizin, Rehabilitations- und Behindertensport*, Tel. (0 94 31) 888/601. Privat: Föhrenstraße 31, 92421 Schwandorf, Tel. (0 94 31) 4 12 15

**Wissenschaftliche Mitarbeiter**

AUST, Friedhelm, Dipl.-Sportlehrer, Akad. Ober- rat, *Didaktik Fußball*, Gr. Sporthalle, Tel. 39-35 81, Sprechstd. n. V. Privat: Aubachstr. 59, 55126 Mainz, Tel. 47 58 30

BURGER, Ronald, Dipl.-Sportwiss., Wiss. Ang., *Biomechanik, Abteilung Trainings- und Bewegungslehre*, Zi. 103 Berno-Wischmann-Haus, Tel. 39-38 05, [burgr001@goofy.zdv.uni-mainz.de], Sprechstd. Mo 10-11.30. Privat: Jahnstr. 22, 55270 Zornheim, Tel. (0 61 36) 4 51 65

DANE, Wolfgang, Dipl.-Sportlehrer, Wiss. Ang., Zi. 102. Anbau, Tel. 39-47 71, Sprechstd. n. V. Privat: Ludwigstr. 22, 55246 Mainz, Tel. (0 61 34) 2 61 54

- FINDEISEN, Karl-Heinz, Dipl.-Sportlehrer, Dipl.-Pädagoge, Akad. Oberrat, *Didaktik Schwimmen, Didaktik Wasserspringen, Kurse, Rettungslehre*, Tel. 39-35 91/38 53, Sprechstd. Fr 14-15. Privat: Königsberger Str. 8, 55268 Nieder-Olm, Tel. (0 61 36) 4 39 20
- FREITAG, Werner, Dr. Sportwiss., Akad. Oberrat, *Didaktik Schwimmen, Kurse*, Zi. Schwimmbad, Tel. 39-54 13, Sprechstd. n. d. Veranstalt. u. n. V. Privat: Tannenstr. 46, 65428 Rüsselsheim, Tel. (0 61 42) 56 11 38
- GENTZ, Dorothea, Dipl.-Sportlehrer, Akad. Oberärztin, *Didaktik Gymnastik, Tanz, Darstellendes Spiel*, Zi. 01-113, Tel. 39-37 42, Doppelhalle, Sprechstd. n. d. Veranstalt. u. n. V. Privat: Sandmühlweg 10, 55124 Mainz, Tel. 47 27 55
- HINKEL, Manfred, Dipl.-Sportlehrer, Dipl.-Pädagoge, Wiss. Ang., *Didaktik Sportspiele*, Tel. 39-35 08, Sprechstd. vor bzw. n. d. Lehrveranst. u. n. V. Privat: Am Roten Tor 63, 55232 Alzey, Tel. (0 67 31) 4 38 39
- LACHTERMAN, Ella, Wiss. Mitarbeiterin, *Sportmedizin*, Tel. 39-35 31, Sprechstd. n. V. Privat: Jakob-Dietrich-Str. 13, 55118 Mainz
- OTT, Friedemann, Dipl.-Sportlehrer, Wiss. Ang., *Angewandte Sportpädagogik, Didaktik Sportspiele, Kurse, Wahlfächer*, Zi. 01 AHS, Tel. 39-38 54, Sprechstd. Di 12-13 u. n. V. Privat: Maiglöckchenweg 3, 55126 Mainz, Tel. 47 30 37
- PREUSS, Holger, Dipl.-Hdl., *Sportsoziologie/Sportgeschichte*, Zi. 117, Tel. 39-54 14, Sprechstd. n. V. Privat: Greiffenklaustr. 1a, 55116 Mainz
- RADTKE, Thorsten, Dipl.-Sportlehrer, Wiss. Ang., *Abt. Trainings- und Bewegungswissenschaft*, Zi. 00-115 DH, Tel. 39-35 89, Sprechstd. n. V. Privat: Goethestr. 93, 63263 Neu-Isenburg, Tel. (0 61 02) 13 90
- SCHOLL, Helmut, Dr. Sportwiss., Dipl.-Sportlehrer, Akad. Rat, *Didaktik Sportspiele*, Zi. 01-111 DH, Tel. 39-35 84, Sprechstd. Mi 11-12. Privat: Hindenburgring 9, 55237 Bornheim, Tel. (0 67 34) 84 28
- SCHUMANN-SCHMID, Brunhilde, Dr. Sportwiss., Dipl.-Sportlehrerin, Wiss. Ang., *Abteilung Sportphysiologie, Präventions-, Rehabilitations- und Seniorensport*, Zi. 08A, Tel. 39-35 20, Sprechstd. Mo 14-15. Privat: Ketteler Str. 18, 55270 Zornheim, Tel. (0 61 36) 4 31 81
- STEINMANN, Werner, Dr. Sportwiss., Dipl.-Sportlehrer, Akad. Dir., *Trainings- und Bewegungswissenschaft, Didaktik Leichtathletik*, Zi. 111, Tel. 39-37 45, Sprechstd. Di 11-12. Privat: Wilhelmstr. 24, 55257 Budenheim, Tel. (0 61 39) 57 83
- SWOBODA, Herbert, Dipl.-Sportlehrer, Wiss. Ang., *Didaktik, Leichtathletik, Tennis*, Tel. 39-35 09. Privat: Von Wamboldstr. 19, 55288 Partenheim, Tel. (0 67 32) 6 55 84
- TIMMERMANN, Hans, Wiss. Ang., *Didaktik Gerätturnen*, Zi. 01-119 DH, Tel. 39-37 44, Sprechstd. n. d. Veranstalt. Privat: Justus-Liebig-Str. 22, 64569 Nauheim, Tel. (0 61 52) 68 82
- WESSEL-THERHORN, Dörte, Wiss. Ang., *Didaktik Gymnastik, Tanz*, Zi. 01-117 in der Doppelhalle, Tel. 39-37 43, Sprechstd. n. V. Privat: An der Favorite 4, 55131 Mainz, Tel. 8 28 12
- WOLF, Peter, Wiss. Mitarbeiter, *Sportmedizin*, Tel. 39-35 31, Sprechstd. n. V. Privat: Löwenstr. 36, 63067 Offenbach

### Lehrkräfte für besondere Aufgaben

- SCHAPER, Axel, Dr. Sportwiss., Dipl.-Sportlehrer, *Allgemeiner Hochschulsport*, Tel. 39-35 96, Sprechstd. n. V. Privat: Mühlweg 79, 55128 Mainz, Tel. 36 17 34
- SCHUBERTH, Edgar, Dipl.-Sportlehrer, *Allgemeiner Hochschulsport*, Sprechstd. n. V.

### Sonstiger Mitarbeiter

- MENZER, Franz, Sportphysiotherapeut, Zi. 4 A, Tel. 39-35 82

### Lehrbeauftragte

(Sprechstd. nach den Veranstaltungen)

- ALTHOFF, Torsten, *WF Hockey*. Privat: Burggrafenlacherweg 3, 65428 Rüsselsheim
- BACHMANN, Robert, Dr. med., *Schwerpunkt Prävention und Rehabilitation*. Privat: Hahnenfeldstr. 24, 86825 Bad Wörishofen
- BAUMANN, Lutz, Dr. phil., *Philosophie*. Privat: Alfred-Mumbächer-Str. 67 a, 55128 Mainz
- BRINKROLF, Manfred, *Didaktik Golf*. Privat: Mühlstr. 9, 65388 Schlangenbad
- BURGER, Carsten, *WF Tischtennis*. Privat: Domitian Str. 17a, 55126 Mainz
- CHRIST, Gunther, Dipl.-Sportlehrer, *WF Badminton*. Privat: An der Neuen Bergstr. 2, 64297 Darmstadt
- DEPPE, Ulrich, Studienrat, *WF Tauchen*. Privat: Agrippastr. 9, 55131 Mainz
- EMRICH, Eike, Dr. phil. habil., *Verwaltungslehre*. Privat: Carl-Nellermann-Str. 55, 55590 Meisenheim



- GOTTWALD, Axel, Dr. med. (Facharzt f. Orthopädie), *Orthopädie, Sportmedizin*, Tel. (0 61 32) 7 53 33. Privat: Binger Str. 94, 55218 Ingelheim
- HABERER, Peter, *Sportrecht*. Privat: Eschenweg 29, 55128 Mainz
- HEULER, Oliver, *Didaktik Golf*. Privat: Schumannstr. 44, 65193 Wiesbaden
- HOPF, Christoph, Priv. Doz., Dr. med., *Orthopädie*. Draiser Str. 155, 55128 Mainz
- KNAPPMANN, Jürgen, Dr. med., *Orthopädie, Sportmedizin*. Privat: Parcusstr. 8, 55116 Mainz, Tel. 23 19 18
- LACHTERMAN, Ella, Wiss. Mitarbeiter, *HF Prävention und Rehabilitation*, Tel. 39-35 31, Sprechstd. n. V. Privat: Jakob-Dietrich-Str. 13, 55118 Mainz
- LOCHMANN, Martin, *Didaktik Basketball*. Privat: Im Münchfeld 31, 55122 Mainz
- MAXRATH, Diethelm, *WF Rudern*. Privat: Erzbergerstr. 16, 65462 Ginsheim/Gustavsburg, Tel. (0 61 34) 53 99 0

- REITZ, Markus, *WF Fechten*. Privat: Lauteren Str. 12, 55116 Mainz, Tel. 28 84 40
- RODZIEWICZ, Michael, *HF Prävention und Rehabilitation*. Privat: Carl-Zuckmayer-Str. 13, 55127 Mainz
- SCHMITZ, Michael, Dr., *HF Rehabilitations- und Behindertensport*, Hochgebirgsklinik Davos-Wolfgang, CH-7265 Davos-Wolfgang, Tel. 081-47 31 11
- SCHUFF, Walter, *HF Rehabilitations- und Behindertensport*, Hochgebirgsklinik Davos-Wolfgang, CH-7265 Davos-Wolfgang, Tel. 081-47 31 11
- TAUBER, Hermann, Studiendirektor, *Didaktik Volleyball, Organisation von Schulsportveranstaltungen*. Privat: Südring 83, 55128 Mainz, Tel. 33 19 03
- WOLF, Peter, *HF Prävention und Rehabilitation*. Privat: Löwenstr. 36, 63067 Offenbach

## Lehrveranstaltungen

Vorbemerkung: Die in Klammern angegebenen Zahlen beziehen sich entsprechend der Kennzeichnung auf die jeweilige Studienordnung. Notwendige Änderungen vorbehalten.

- LG = Lehramt Grundstudium  
 LH = Lehramt Hauptstudium  
 D n. O. = Diplom neue Ordnung 1994  
 D a. O. = Diplom alte Ordnung 1992

### Sporthallen:

- Fs = Fechtsaal  
 GH = Große Halle  
 SrGH = Seminarraum Große Halle  
 GymH = Gymnastikhalle  
 MzH = Mehrzweckhalle  
 SH = Spielhalle  
 Stad = Stadion  
 Bad = Schwimmhalle  
 TuH = Gerätturnhalle  
 TTR = Tischtennis-Raum

### SPORTWISSENSCHAFT (ALLGEMEIN)

#### Vorlesung

- 001 Wissenschaftstheoretische Grundlagen [1-std.]  
*M. Letzelter*  
 Mo 10-11 — Hs 2

- 002 Einführung in die Sportwissenschaft [1-std.]  
*W. Steinmann*  
 Di 13-14 — Hs 2
- 003 Philosophie des Sports [1-std.]  
*L. Baumann*  
 Mi 14-15 — Hs 2

### Übungen

- 004 Einführung in die deskriptive und analytische Statistik (Statistik I) [1-std.]  
*H.-V. Ulmer*  
 • Studenten  
 1. Gruppe: Do 12-13 — Ar  
 2. Gruppe: Mo 10-11 — Ar  
 • Studentinnen  
 1. Gruppe: Di 11-12 — Ar  
 2. Gruppe: Mo 11-12 — Ar
- 005 Statistik II [2-std.]  
*H. Scholl*  
 Mo 15-16, Do 9-10 — Hs 3
- 006 Einführung in wissenschaftliches Arbeiten [1-std.]  
*W. Steinmann*  
 Di 15-16 — Hs 2

- 007 Einführung in wissenschaftliches Arbeiten (Voraussetzung für wiss. Abschlußarbeiten in der Sportpädagogik) (§7(4) LG/§9(1) 2 cD) [1-std.]  
*W. Petter mit W. Dane*  
 Di 15-16 — Hs 3
- 008 Wissenschaftliches Arbeiten in der Sportsoziologie unter besonderer Berücksichtigung statistischer Methoden (3.2 D a.O.) [1-std.]  
*M. Messing*  
 Mi 10-11 — Ar

## SPORTPÄDAGOGIK

### Vorlesungen

- 009 Sportpsychologie I, zugleich: Psychologische Grundlagen des Lernens im Sportunterricht (§8(1) 3.1 LG/§9(1) 2aD) [2-std.]  
*W. Petter*  
 Di 14-15, Do 13-14 — Hs 2
- 010 Sportpsychologie II, zugleich: Psychologische Grundlagen des Lernens im Sportunterricht (§8(1) 3.2. LG/§9(1) 2aD) [2-std.]  
*W. Petter*  
 Di 10-11, Fr 12-13 — Hs 2
- 011 Sportpädagogik I, zugleich: Theorie des Sportunterrichts (§8(2) 3.1. LH/§9(1) 2aD) [2-std.]  
*H. Salomon*  
 Di 11-12, Fr 10-11 — Hs 2
- 012 Sportpädagogik III, zugleich: Einführung in die sportpädagogische Fragestellung (§8(1) 3.4. LG/§9(1) 2aD) [1-std.]  
*W. Petter*  
 Do 9-10 — Hs 2
- 013 Sportpsychologie (Hauptstudium) (§9(2) 1.D) [2-std.]  
*W. Petter*  
 Di 11-12, Mi 12-13 — Hs 3
- 014 Sportpädagogik I (Hauptstudium) (§9(2) 1.D) [2-std.]  
*W. Petter*  
 Do 10-11, Fr 11-12 — Hs 2

### Seminar (2.1 LH mindestens 5. Sem.)

- 015 Integration von Behinderten und Nichtbehinderten in ausgewählten sportlichen Handlungsfeldern [2-std.]  
*H. Hahmann*  
 Di 10-12 — R 100

### Übungen (lehrpraktische Studien, ab 5. Sem.)

- 016 Lehrpraktische Studien [4-std.]  
*H. Salomon*  
 Z. u. O. n. V.
- 017 Lehrpraktische Studien [4-std.]  
*F. Ott*  
 Z. u. O. n. V.
- 018 Begleitende Veranstaltung zu den lehrpraktischen Studien [2-std.]  
 • Studenten  
*F. Ott*  
 1. Gruppe: Mo 10-11, Do 11-12 — SrGh  
 • Studentinnen  
*H. Salomon*  
 1. Gruppe: Mi 10-11, Do 11-12 — Hs 3  
*F. Ott*  
 2. Gruppe: Mo 9-10, Mi 13-14 — Ar

### Kolloquien

- 019 Kolloquium für Examenskandidaten [1-std.]  
*W. Petter*  
 Do 12-13 — Hs 3
- 020 Kolloquium Projektgruppe Sportpädagogik [1-std.]  
*W. Petter mit W. Dane*  
 Z. u. O. n. V.

## SPORTGESCHICHTE UND SPORTSOZIOLOGIE

### Übung

- 021 Die Zukunft der olympischen Bewegung – Auswertung des olympischen Kongresses in Le Havre und Ausblick auf Nagano [2-std.]  
*N. Müller und M. Messing*  
 14-tägl.: Do 11-13 — R 100

### Vorlesungen

- 022 Sportgeschichte: Ausgewählte Kapitel der Sportgeschichte (3.2. LH) [2-std.]  
*N. Müller*  
 Mo 16-18 — Hs 2
- 023 Sportssoziologie I: Einführung in die Sportssoziologie (4.2 LG) [2-std.]  
*M. Messing*  
 Mo 12-13, Mi 9-10 — Hs 2

**Seminare (2.1 LH)**

- 024 Veranstaltungsmanagement im Sport aus soziologischer Sicht (nur für Diplom-Studierende) [2-std.]  
*M. Messing und H. Preuß*  
Mo 15-17 — Ar
- 025 Die Instrumentalisierung des DDR-Sports aus historischer und soziologischer Sicht [2-std.]  
*N. Müller*  
1. Gruppe: Do 17-19 — Ar  
*M. Messing*  
2. Gruppe: Do 17-19 — Hs 3

**Kolloquien**

- 026 Betreuung empirischer Examens-/Diplomarbeiten [2-std.]  
*M. Messing und E. Emrich*  
Mi 17-19 — R 100
- 027 Kolloquium für Examenskandidaten [1-std.]  
*M. Messing*  
Mo 10-11 — Hs 3
- 028 Kolloquium für eigene Diplomanden und Doktoranden [1-std.]  
*N. Müller*  
Mo 14-15 — Hs 3

**BEWEGUNGS- UND TRAININGSWISSENSCHAFT****Übungen**

- 029 Einführung in die Trainings- und Bewegungswissenschaft [1-std.]  
*H. Letzelter*
- Studenten
    1. Gruppe: Di 12-13 — Ar
    2. Gruppe: Mo 13-14 — Hs 3
  - Studentinnen
    1. Gruppe: Mo 12-13 — Hs 3
    2. Gruppe: Di 10-11 — Ar

**Vorlesungen**

- 030 Bewegungswissenschaft I: Grundlagen der Bewegungslehre (5.1 LG) [2-std.]  
*D. Augustin*  
Mo 9-10, Do 10-11 — Hs 3
- 031 Bewegungswissenschaft II [2-std.]  
*H. Letzelter*  
Mo 9-10, Di 9-10 — Hs 2

- 032 Bewegungswissenschaft IV (Hauptstudium) [1-std.]  
*D. Augustin*  
Mi 8-9 — Hs 2

**Seminare (7.3 D. a. O.; 2.3 LH)**

- 033 Trainingswissenschaft: Sportmethodischer und biomechanischer Ansatz des Krafttrainings [2-std.]  
*M. Letzelter*  
Mo 8-10 — SrGH
- 034 Bewegungswissenschaft: Technikdiagnostik [2-std.]  
*M. Letzelter*  
Di 8-10 — SrGH

**Kolloquien**

- 035 Kolloquium für Examenskandidaten [1-std.]  
*M. Letzelter*  
Z. u. O. n. V.
- 036 Kolloquium für Examenskandidaten [1-std.]  
*H. Letzelter*  
Z. u. O. n. V.
- 037 Kolloquium für Examenskandidaten [1-std.]  
*D. Augustin*  
Z. u. O. n. V.

**SPORTMEDIZIN UND SPORTPHYSIOLOGIE****Übungen**

- 038 Erste Hilfe bei Sportverletzungen (6.5 LG) [1-std.]  
*F. Menzer*
- Studenten
    1. Gruppe: Mi 13-14 — TTR
    2. Gruppe: Mo 13-14 — TTR
  - Studentinnen
    1. Gruppe: Mo 14-15 — TTR
    2. Gruppe: Mi 14-15 — TTR
- 039 Sportmassage [2-std.]  
*F. Menzer, H.-V. Ulmer*
- Kurs 1: Studenten  
Do 8-10 — TTR
  - Kurs 2: Studentinnen  
Do 10-12 — TTR

**Vorlesungen**

- 040 Sportmedizin I: Anatomische Grundlagen  
(6.1 LG) [1-std L, 2-std D]  
*K. Jung*  
Mo, Mi 11-12 — Hs 2
- 041 Sportmedizin III: Internistische Sportmedizin  
(6.3 LG, 3.6.1 LH) [1-std.]  
*K. Jung*  
Mi 12-13 — Hs 2
- 042 Sportmedizin IV (Hauptstudium), zugleich:  
Gebiete der Sportmedizin (3.6.2 LH)  
[1-std.]  
*K. Jung*  
Do 12-13 — Hs 2

**Seminare (2.2 LH)**

- 043 Gelenkschule [2-std.]  
*K. Jung mit E. Lachtermann,  
M. Rodziewicz und P. Wolf*  
Di 14-16 — Ar
- 044 Sportphysiologie - Experimente mit einfachen  
Mitteln (Projekt) (2.2 LH) [2-std.]  
*H.-V. Ulmer*  
Di 8-10 — Ar

**Kolloquien**

- 045 Kolloquium für Examenskandidaten  
(Diplom) [1-std.]  
*H.-V. Ulmer*  
Do 11-12 — Ar
- 046 Kolloquium für Examenskandidaten  
(Lehramt) [1-std.]  
*H.-V. Ulmer*  
Do 10-11 — Ar
- 047 Betreuung experimenteller Examensarbeiten  
*H.-V. Ulmer*  
Z. u. O. n. V.
- 048 Anleitung zu selbständigem wissenschaftlichen  
Arbeiten  
*K. Jung*  
Z. u. O. n. V.
- 049 Kolloquium für Studierende mit sportmedizinischen  
Diplom- und Examensarbeiten und  
Doktoranden [1-std.]  
*K. Jung*  
Mo 12-13 — Ar

**Praktikum**

- 050 Sportmedizinisches Praktikum [2-std.]  
*K. Jung mit E. Lachtermann, M.  
Rodziewicz, P. Wolf*  
Do 11-13 — Räume der Sportmedizin

**SPORTVERWALTUNG UND  
SPORTORGANISATION****Vorlesungen**

- 051 Organisation des Sports in Deutschland und  
deutscher Sport im internationalen Vergleich  
[1-std.]  
*N. Müller und H. Preuß*  
• Studenten  
Mi 10-11 — Hs 2  
• Studentinnen  
Mi 10-11 — SrGH
- 052 Sportrecht [1-std.]  
*P. Haberer*  
Di 17-18 — Hs 2

**DIDAKTIKEN DER SPORTAKTIVITÄTEN  
UND SPORTARTEN****Basketball (SH)**

- 053 Diplom III - Studenten [2-std.]  
*A. Schaper*  
• Gruppe 1  
Di 11-12, Mi 12-13  
• Gruppe 2  
Mo 11-12, Mi 14-15
- 054 Diplom III - Studentinnen [2-std.]  
*M. Lochmann*  
Mo 10-11, Di 8-9
- 055 Lehramt V - Studenten [2-std.]  
*A. Schaper*  
Di 9-10, Mi 13-14
- 056 Lehramt V - Studentinnen [2-std.]  
*M. Lochmann*  
Mo 9-10, Do 8-9
- 057 Freiwillige Übungsstunden [5-std.]  
Mo 8-9 — SH  
Mi 8-10, Mi 14-16 — MzH

**Fußball (SH)**

- 058 Diplom I - Studenten [2-std.]  
*F. Aust*  
Di 10-11, Fr 11-12
- 059 Diplom I - Studentinnen [2-std.]  
*F. Aust*  
Di 12-13, Do 9-10
- 060 Lehramt III - Studenten [2-std.]  
*F. Aust*  
Do 10-11, Fr 9-10
- 061 Lehramt III - Studentinnen [2-std.]  
*F. Aust*  
Do 11-12, Fr 8-9

- 062 Schwerpunkt (Hauptstudium) [2-std.]  
*F. Aust*  
 Do 13-15 — GH
- 063 Ausgewählte Problemfelder zu Strategie, Taktik und Coaching im Fußball (Projekt) [2-std.]  
*D. Augustin*  
 Z. u. O. n. V.
- 064 Freiwillige Übungsstunden [4-std.]  
 Mo 15-17 — GH  
 Fr 10-11, 12-13 — SH
- Gerätturnen (TuH)**
- 065 Diplom I – Studenten [2-std.]  
*H. Timmermann*  
 • Gruppe 1  
 Di, Fr 9-10  
 • Gruppe 2  
 Do 10-11, Fr 8-9
- 066 Diplom I – Studentinnen [2-std.]  
*H. Timmermann*  
 • Gruppe 1  
 Di 10-11, Do 8-9  
 • Gruppe 2  
 Mi 8-9, Fr 12-13
- 067 Lehramt III – Studenten [3-std.]  
*H. G. Schöpe*  
 • Proseminar  
 Mo 10-11, Di 11-12  
 • Vorlesung  
 Fr 11-12 — Hs 3
- 068 Lehramt III – Studentinnen [3-std.]  
*H. Timmermann*  
 • Übung  
 Di 11-12, Fr 10-11  
 • Vorlesung  
*H.-G. Schöpe*  
 Fr 11-12 — Hs 3
- 069 Lehramt V – Studenten [3std.]  
*H.-G. Schöpe*
- Proseminar  
 Di 8-9, Fr 10-11  
 • Vorlesung  
 Di 10-11 — Hs 3
- 070 Lehramt V – Studentinnen [3std.]  
*H. Timmermann*  
 • Übung  
 Mo 10-11, Fr 11-12  
 • Vorlesung  
*H.-G. Schöpe*  
 Di 10-11 — Hs 3
- 071 Schwerpunkt (Hauptstudium) [3std.]  
*H. Timmermann*  
 • Studenten  
 Mo 11-12 (Theorie) — Hs 3  
 Mo 9-10, Mi 10-11  
 • Studentinnen  
 Mo 11-12 (Theorie) — Hs 3  
 • Gruppe 1: Mi, Do 9-10  
 • Gruppe 2: Di 8-9, Mi 11-12
- 072 Freiwillige Übungsstunden [5-std.]  
 Mo, Do 11-13, Mi 12-13
- Gymnastik (GymH)**
- 073 Diplom III – Studenten [2-std.]  
*D. Wessel-Therhorn*  
 • Gruppe 1  
 Do 11-12, Fr 10-11  
 • Gruppe 2  
 Do 12-13, Fr 13-14
- 074 Diplom III – Studentinnen [2-std.]  
*D. Gentz und D. Wessel-Therhorn*  
 • Gruppe 1  
 Mi 12-13, Do 10-11  
 • Gruppe 2  
 Di, Fr 11-12
- 075 Lehramt III – Studenten [3-std.]  
*D. Gentz*  
 Di 14-15 (Theorie) — Hs 3  
 Mo 9-10, Fr 8-9

# Rheinland-Pfälzische Bibliographie

## Band 5: Berichtsjahr 1995

1076 Seiten, Leinen gebunden, 78 DM

ISBN 3-87760-304-1

Spee-Verlag – Postfach 30 40 – 54220 Trier

Telefon (06 51) 97 99 162

Fax (06 51) 97 99 165

- 076 Lehramt III – Studentinnen [3-std.]

*D. Gentz*

Di 14-15 (Theorie) — Hs 3

Mo 10-11, Do 8-9

- 077 Schwerpunkt (Hauptstudium)

- Studenten [3std.]

*D. Gentz*

Mo 15-16, Di 13-14, Do 9-10

- Studentinnen

*D. Wessel-Therhorn*

- Gruppe 1

Mo 12-13, Di 14-15, Mi 11-12

- Gruppe 2

Di 12-13, Mi 10-11, Fr 12-13

- 078 Freiwillige Übungsstunden [6-std.]

Mo 13-15, Di 9-11, Mi 9-10, 13-14

### Handball (SH)

- 079 Diplom III – Studenten [2-std.]

*M. Hinkel*

Mo, Di 14-15

- 080 Diplom III – Studentinnen [2-std.]

*M. Hinkel*

Mo 13-14, Do 15-16

- 081 Lehramt I – Studenten [2-std.]

*M. Hinkel*

- Gruppe 1

Di 13-14, Mi 9-10

- Gruppe 2

Mi 8-9, Do 16-17

- 082 Lehramt I – Studentinnen [2-std.]

*M. Hinkel*

Mo, Do 12-13

- 083 Schwerpunkt (Hauptstudium) [2std.]

*M. Hinkel*

Do 13-15

- 084 Freiwillige Übungsstunden [3-std.]

Mi 15-17, Fr 13-14

### Kleine Spiele (MzH)

- 085 Lehramt I – Studenten [1-std.]

*D. Gentz*

- Gruppe 1

Fr 10-11

- Gruppe 2

Di 10-11

- 086 Lehramt I – Studentinnen [1-std.]

*D. Gentz*

Fr 11-12

### Leichtathletik (GH)

- 087 Diplom III – Studenten [2-std.]

*H. Swoboda*

- Gruppe 1

Di 8-9, Mi 14-15

- Gruppe 2

Mo 8-9, Do 11-12

- 088 Diplom III – Studentinnen [2-std.]

*H. Swoboda*

- Gruppe 1

Mo 11-12, Mi 13-14

- Gruppe 2

Mi 12-13, Do 10-11

- 089 Lehramt III – Studenten [2-std.]

*H. Swoboda*

Di 9-10, Do 12-13

- 090 Lehramt III – Studentinnen [2-std.]

*H. Swoboda*

Mo 9-10, Mi 15-16

- 091 Arbeitsgemeinschaft Leichtathletik [2-std.]

*B. Wischmann*

Z. n. V.

- 092 Freiwillige Übungsstunden [6-std.]

Mo 10-11, Mo 14-15, Mi, Do 8-10

### Schwimmen (Bad)

- 093 Diplom I – Studenten [2-std.]

*K.-H. Findeisen*

- Gruppe 1

Mo, Mi 13-14

- Gruppe 2

Mo 12-13, Mi 9-10

- 094 Diplom I – Studentinnen [2-std.]

*W. Freitag*

- Gruppe 1

Do 10-11, Fr 11-12

- Gruppe 2

Do 11-12, Fr 8-9

- 095 Lehramt I – Studenten [3-std.]

*W. Freitag*

- Gruppe 1

Di 12-13 (Theorie) — Hs 2

Di 10-11, Fr 9-10

- Gruppe 2

Di 12-13 (Theorie) — Hs 2

Di, Do 9-10

- 096 Lehramt I – Studentinnen [3-std.]

*W. Freitag*

Di 12-13 (Theorie) — Hs 2

Di 8-9, Fr 10-11

- 097 Rettungslehre - Studenten [1-std.]  
*K.-H. Findeisen*  
 Di 13-14
- 098 Rettungslehre - Studentinnen [1-std.]  
*K.-H. Findeisen*  
 Di 12-13
- 099 Freiwillige Übungsstunden [6-std.]  
 Mo 9-12, Di 11-12, Di, Do 14-15

### Volleyball (MzH)

- 100 Diplom III – Studenten [2-std.]  
*H. Scholl*  
 • Gruppe 1  
 Di 16-17, Do 15-16  
 • Gruppe 2  
 Di 11-12, Do 10-11
- 101 Diplom III – Studentinnen [2-std.]  
*H. Scholl*  
 Di 14-15, Do 16-17
- 102 Lehramt III - Studenten [2-std.]  
*H. Scholl*  
 Mo 13-14, Di 12-13
- 103 Lehramt III – Studentinnen [2-std.]  
*H. Scholl*  
 Mo 14-15, Di 9-10
- 104 Schwerpunkt (Hauptstudium) [2-std.]  
*H. Scholl*  
 Do 13-15
- 105 Freiwillige Übungsstunden [5-std.]  
 Mo 9-10, 12-13, Di 13-14, Do 8-10

### Wasserspringen (Bad)

- 106 Lehramt III - Studenten [1-std.]  
*K.-H. Findeisen*  
 Mi 11-12
- 107 Lehramt III – Studentinnen [1-std.]  
*K.-H. Findeisen*  
 Mi 14-15
- 108 Freiwillige Übungsstunden [6-std.]  
 Mo 9-12, Di 11-12, 14-15, Do 14-15

### STUDIENSCHWERPUNKTE (Diplom)

### Freizeitsport

#### Übungen

- 109 Tanztechniken [2-std.]  
*D. Wessel-Therhorn*  
 Mo 11-12  
*D. Gentz*  
 Fr 9-10

- 110 Lehrpraktische Übungen  
*F. Ott u. a.*  
 Z. u. O. n. V.

### Vorlesung mit Übung

- 111 Ballspiele/Tennis: Organisatorische und didaktisch-methodische Aspekte des Klein- und Gruppenunterrichts mit unterschiedlichen Zielgruppen [3-std.]  
*F. Ott*  
 Mo 12-14 — GH  
 Mi 9-10 — Hs 3

### Vorlesung

- 112 Winter- und Bergsport: Ökologische Aspekte; Gleitsportarten im Schnee – Gemeinsamkeiten und Unterschiede [1-std.]  
*K.-H. Findeisen und F. Ott*  
 Mi 8-9 — Hs 3

### Projekt

- 113 Veranstaltung im Sportmarketing – Planung, Organisation und Durchführung [2-std.]  
*F. Ott*  
 Do 13-15 — Hs 3

### Seminar

- 114 Veranstaltungsmanagement im Sport aus soziologischer Sicht [2-std.]  
*M. Messing mit H. Preuß*  
 Mo 15-17 — Ar

### Prävention und Rehabilitation

#### Vorlesungen

- 115 Bewegung und Training als Therapie bei chronischen Krankheiten [1-std.]  
*K. Jung*  
 Di 12-13 — Hs 3
- 116 Bewegung und Training als Therapie nach Verletzungen und Operationen des Bewegungsapparates [1-std.]  
*C. Hopf, Eysol, Rompe*  
 Di 16-17 — Hs 3
- 117 Organisatorische Grundlagen [1-std.]  
*B. Schumann-Schmid und A. Schneider*  
 Mo 11-12 — R 100

**Praktika**

- 118 Sportmedizinisches Praktikum der inneren Medizin [1-std.]  
*K. Jung und Mitarbeiter*  
 Do 11-12 — Räume der Sportmedizin
- 119 Sportmedizinisches Praktikum der Orthopädie [1-std.]  
*C. Hopf und P. Ziegler*  
 Z. u. O. n. V.

**Übungen**

- 120 Therapien in Prävention und Rehabilitation (Aquatrainning) [2-std.]  
*D. Gentz und B. Schumann-Schmid*  
 Do 12-13 — Bad  
*H. Swoboda*  
 Do 14-15 — GymH

**Lehrpraktische Übungen**

- 121 Prävention in der Inneren Medizin [1-std.]  
*M. Rodziewicz und B. Schumann-Schmid*  
 Z. u. O. n. V.
- 122 Rehabilitation in der Orthopädie [1-std.]  
*D. Gentz*  
 Z. u. O. n. V.

**Projekt**

- 123 Evaluation und Effektivitätskontrolle therapeutischer Strategien [2-std.]  
*J. Freiwald*  
 Mo 13-15 — Ar

**Seminar**

- 124 Ausgewählte Gebiete der Prävention und Rehabilitation [2-std.]  
*J. Freiwald und B. Schumann-Schmid*  
 Mi 13-15 — Hs 3

SCHWERPUNKTFÄCHER (Lehramt)  
 (Angebot jeweils nur bei genügender Teilnehmerzahl)

**Vorlesungen / Seminare**

- 125 Gerätturnen [2-std.]  
*H.-G. Schöpe*  
 • Vorlesung  
 Fr 9-10 — Ar  
 • Seminar  
 Di 9-10 — R 100
- 126 Leichtathletik [2-std.]  
*N. Müller und H. Salomon*  
 Do 9-11 — SrGH

- 127 Schwimmen [1-std.]  
*W. Freitag*  
 Mi 9-10 — Ar
- 128 Sportspiele [2-std.]  
*H. Letzelter*  
 Vorlesung: Mo 10-11, Di 13-14 — R 100

**Integrierte Ausbildung**

- 129 Fußball [2-std.]  
*F. Aust*  
 Do 13-15 — GH
- 130 Gerätturnen [1-std.]  
*H.-G. Schöpe*  
 Mo 9-10 — TuH
- 131 Handball [2-std.]  
*M. Hinkel*  
 Do 13-15 — SH
- 132 Schwimmen [2-std.]  
*W. Freitag*  
 Mi 10-11, Do 13-14 — Bad
- 133 Volleyball [2-std.]  
*H. Scholl*  
 Do 13-15 — MzH

**WAHLPFLICHTFÄCHER**

(Angebot jeweils nur bei genügender Teilnehmerzahl)

- 134 Badminton (D I) [2-std.]  
*G. Christ*  
 Di 15-17 — SH
- 135 Badminton (Lehramt) [2-std.]  
*M. Hinkel*  
 Mo 15-17 — SH
- 136 Behindertensport [2-std.]  
*N. Müller*  
 Di 17 s.t.-18.30 — MzH
- 137 Fitness-Training (D III) [2-std.]  
*W. Steinmann mit T. Radke*  
 • Studenten  
 Gruppe 1: Mo 10-12 — MzH  
 Gruppe 2: Mi 12-14 — MzH  
 • Studentinnen  
*W. Steinmann*  
 Gruppe 1: Fr 8-10 — MzH  
 Gruppe 2: Do 11-13 — MzH
- 138 Hockey [2-std.]  
*M. Hinkel*  
 Mi 10-12 — SH
- 139 Seniorensport [2-std.]  
*B. Wischmann mit B. Schumann-Schmid*  
 Mi 10-12 — MzH



- 140 Sport im Elementarbereich [2-std.]  
*D. Wessel-Therhorn und W. Freitag*  
*(Theorie)*  
 Di 13-14 — Hs 3  
*D. Wessel-Therhorn (Übung)*  
 Mo 16-17 (3-4,5 Jahre) — MzH
- 141 Tanz und Bewegungstheater [2-std.]  
*D. Gentz*  
 Di 15-17 — GymH
- 142 Tauchen (letztmalig für D.a.O.) [2-std.]  
*U. Deppe*  
 Mo 7.45-9.15 — Bad und Ar
- 143 Tennis (D III) [2-std.]  
*F. Ott*  
 Gruppe 1: Di 12-14  
 Gruppe 2: Mi 10-12 — GH
- 144 Tennis (Lehramt, D.a.O.) [2-std.]  
*H. Swoboda*  
 Di 10-12 — GH
- 145 Tischtennis [2-std.]  
*F. Gold*  
 Mi 10-12 — TTR
- 146 Trampolin und Wasserspringen [2-std.]  
*K.-H. Findeisen*  
 Di 15-16 — MzH  
 Mi 12-13 — Bad

## KURSE

- 147 Skifahren [1-std.]  
*K.-H. Findeisen und F. Ott*  
 Mo 15-16 — Hs 2

## Ausbildungskurs: Spezialtrainer für Leichtathletik

Seit 1978 führt der Deutsche Leichtathletik-Verband im Auftrage des Auswärtigen Amtes (Bonn) in Zusammenarbeit mit dem Fachbereich Sport einen Ausbildungskurs »Spezialtrainer für Leichtathletik« für ausländische Teilnehmer durch. Der Kurs beginnt jeweils am 1. Oktober und endet im Juli des nächsten Jahres.

Der 19. Studienkurs umfaßt Teilnehmer aus folgenden Ländern: Bangladesh, Bolivien, Botswana,

Brasilien, Indonesien, Jamaika, Jordanien, Korea, Namibia, St. Lucia, Sri Lanka.

- Leiter der Ausbildung:  
 Dr. W. STEINMANN, Tel. 39-37 45
- Organisationsleiter DLV:  
 H. JAXT, Tel. 3 74 94 82
- Zeit und Ort des folgenden Stundenplanes werden zum 1. April 1997 festgelegt.

Inhalt	Stunden (SMWstd.)	Lehrkraft
Laufbereich	2	D. Augustin
Sprungbereich	1	W. Bergmann
	1	H. Swoboda
Wurfbereich	2	H. Salomon
Grundlagen der Leichtathletik	2	B. Wischmann
	1	G. Bode
Schüler- und Jugendleichtathletik	2	W. Petter
Spezielle Bewegungs- u. Trainingslehre	2	W. Steinmann
Allgemeine Bewegungslehre	2	R. Diezemann
Allgemeine Trainingslehre	2	N. N.
Sportmedizin	3	K. Jung
Sportpsychologie	1	E. Knab
Sportorganisation/Wettkampfwesen	1	N. Müller
Massage/Erste Hilfe	1	F. Menzer

## Allgemeiner Hochschulsport (Fachbereich 26: Sport)

Beim nachfolgend veröffentlichten Sportprogramm sind Änderungen möglich, bitte daher Aushangkästen des Allgemeinen Hochschulsports beachten, und zwar: Campus: 1. Torbogen; vor der Spielhalle; Klinikum: Haupteingang.

Die Teilnahme am Programm des Allgemeinen Hochschulsports ist in der Regel kostenlos; alle Teilnehmer(innen) sind gegen Folgen möglicher Unfälle versichert.

In den Sportarten, in denen Deutsche Hochschulmeisterschaften ausgetragen werden, sollten sich qualifizierte Leistungssportler(innen) der Universität umgehend im Geschäftszimmer melden, bzw. an den entsprechenden Trainingsstunden teilnehmen.

Die vorhandene Kapazität der Sportstätten läßt nur im geringen Maß zu, daß in eigener Regie von Kleingruppen noch Sport getrieben werden kann. Wir empfehlen daher dringend, daß sich solche Interessentengruppen bereits im vorhergehenden Semester des AHS anmelden (Zi. 4, Anbau Spielhalle). Sprechstd. Mo-Fr 10-12, Tel. 39-35 96

### SPRECHSTUNDEN:

Dr. A. SCHAPER, Di 12.15-13, Zi. 3, AHS

E. SCHUBERTH, Di 15-16, Zi. 8, AHS  
A. BLÖCHER, Mo-Fr 9.30-12.30, Zi. 4, AHS

### ABKÜRZUNGEN

\* = Anmeldung erforderlich im AHS-Geschäftszimmer, Zi. 4, Anbau Kleine Spielhalle, 10-12 Uhr

D, H	=	Damen, Herren
A, G, F	=	Anfänger, Geübte, Fortgeschrittene
Lg	=	Leistungsgruppe (Wettkampfsport)
MzH	=	Mehrzweckhalle
GymH	=	Gymnastikhalle
ATM	=	Atrium Maximum
FR	=	Fitneßraum
FS	=	Fechtsaal
GH	=	Große Halle
HS 2	=	Hörsaal S 2
KR	=	Kraftraum
Mog	=	Moguntia
Pl. 14/15	=	Tennisplätze 14/15
SH	=	Spielhalle
Sta	=	Stadion
TR/NM	=	Tagungsraum/Neue Mensa
TTR li/re	=	Tischtennisraum links/rechts
TuH1+2	=	Turnhallen

## Sportprogramm vom 27. Oktober 1997 bis 21. Februar 1998

Hinweis: Für die vorlesungsfreie Zeit gelten gesonderte Zeiten.

Aerobic	D, H	*	Di 18.30-19.15	FS	Becker
		*	Di 19.15-20	FS	Becker
Aikido	D, H	G, F	Di 20-21.30	GyH	Bauer
		A, G, F	Fr 18-19.30	GyH	Bauer/Antoniotti
			Fr 19.30-21.30	½ GyH	Bauer
Aquafitness	D, H	G, F	Do 16.45-17.30	Bad	Gitself
Ausdruckstanz	D, H	Lg	Mi 20.15-21.45	GyH	Wessel-Therhorn
Badminton	D, H	* A	Di 20-21.30	SH	Christ
		* Lg	Do 20-21.30	½ SH	Christ
		* F, Lg	Fr 15-17	SH	Christ
Ballett	D, H	* F	Mo 18.30-20	FS	N. N.
		* A	Di 17-18.30	FS	Kappler
Basketball	H	LG	Mo 18.30-20	SH	Schaper
		F	Mi 18.30-20	SH	Lochmann
	D, H	A, G	Mi 20-21.30	MzH	Hawari
		G, F	Do 17-18.30	MzH	Hawari
Bewegungstheater	D, H	A, G	Di 17.30-19	TTRre	Fischer
Bogenschießen	D, H		Mo 20-21.30	GH	Goebel
			Mi 20-21.30	GH	Goebel
Chi Gong	D, H		Do 17-18.30	TTRre	Beck

Circuittraining	D, H		Mo 17-18.30	MzH	Schuberth
			Di 18.30-20	MzH	Schuberth
			Do 18.30-20	MzH	Pachner
Fechten	D, H	* A, G	Do 18.30-20	FS	Reitz
		* Lg	Do 20-21.30	FS	Reitz
Fitnessstraining	D, H	* F	Mo 16.15-17.15	FR	Schaper
		* A	Di 16-16.45	FR	Schuberth
		* F	Mi 17-18	FR	Lochmann
		* A	Do 16-16.45	FR	Schuberth
Funktionsgymnastik	D		Mo 17-17.45	FS	Pahlke
			Do 17-17.45	FS	Pahlke
Fußball	H	Lg	Mo 18.30-20	GH	Aust
Gerätturnen	D, H		Di 18.30-20	TuH 1+2	Weinig/N. N.
			Do 18.30-20	TuH 1+2	Weinig/N. N.
Gesellschafts-Tanz	D, H	A1	Mo 18-18.45	AtM	Dyck
		A2	Mo 18.45-19.30	AtM	Dyck
		F1	Mo 19.30-20.15	AtM	Dyck
		F2	Mo 20.15-21	AtM	Dyck
Handball	D, H	A, G	Mo 17-18.30	SH	Sikora
		A, G, F	Mo 20-21.30	SH	Wetterling
	D, H	A, G	Do 17-18.30	SH	Schuberth
Hockey	D, H		Mi 20-21.30	SH	Kosuch
Jazztanz	D, H	F	Di 17-18.30	GyH	Reeg
		* Lg	Mi 19-20.15	GyH	Wessel-Therhorn
		* A	Do 17-17.45	GyH	Buß
		* A	Do 17.45-18.30	GyH	Buß
Jonglieren	D, H		Mi 19-20.30	TuH1	Wenz
Judo	D, H	F, Lg	Mo 17-18.30	½ GyH	Grautegein
		A, G	Mo 18.30-20	½ GyH	Grautegein
Ju Jutsu	D, H	F	Mo 18.30-20	½ GyH	Rick/Reichert
		* A	Do 18.30-20	GyH	Rick/Wenzel
Karate	D, H	A, G, F	Di 20-21.30	MzH	Schleis
		A, G, F	Do 20-21.30	GyH	Schleis
Kanu- und Kajakpolo	D, H	A, G	Do 20.15-21.45	Bad	Märker
Kendo	D, H	A, G	Di 19-20.30	TTRre	Ebersberger
Krafttraining	D, H	*	Mo 17-18.30	KR	Kaller/Klomfaß
		*	Mi 17-18.30	KR	Kaller/Klomfaß
		*	Fr 15-16.30	KR	Kaller/Klomfaß
Leichtathletik	D, H		Mo 17.15-18.30	GH/Sta	Schaper
Modernes Sportkarate	D, H		Di 20-21.30	½ GyH	Steinkönig
			Fr 19.15-20.45	½ GyH	Steinkönig
Rock 'n' Roll	D, H	F	Di 18.30-20	GyH	van Eck
		A	Do 15.30-17	GyH	van Eck
Rollstuhlsport	D, H		Fr 17-18.30	SH	Walter

Schwimmen	D, H		Mo 20.15-21.45	Bad	Schuberth/Neuburger
			Mi 20-21.30	Bad	Schuberth/Herzberg
			Do 18.45-20.15	Bad	Schuberth/Neuburger
Skigymnastik	D, H		Di 18.30-19.15	SH	Abouwarda
			Di 19.15-20	SH	Beinhauer
			Mi 17-17.45	MzH	Meyer
			Mi 17.45-18.30	MzH	Zotter
			Do 18.30-19.15	SH	T.-Fröhlich
			Do 19.15-20	SH	Abouwarda
		Fr 17.45-18.30	MzH	Oehme	
Sportklettern	D, H	*	Mi 20-21.30	KR	Metzger
			Do 18.30-21.30	TTRre	Metzger
Taekwondo	D, H	*	Di 20-21.30	FS	Chauvin
Tai-Chi	D, H	*	Mi 20-21.30	FS	Gallus
Tauchen Theorie	D, H	*	Mo 18.45-20.15	Bad	Klisch/Greiner
		*	Mo 20.30-21.30	HS 2	Klisch
Tischtennis	D, H	A, G	Mo 17.45-19.15	TTRre+li	Burger
			Mo 19.15-21.30	TTRre+li	N. N.
		F, Lg	Do 20-21.30	½ SH	Burger
Trampolinspringen	D, H		Mi 18.30-20	MzH	Gehrke
			Do 20-21.30	MzH	Gehrke
Triathlon	D, H		Mo 18.30-20	KR	Herzberg
		Schwimmen	Di 16-17	Bad	Herzberg
		Lauf + Rad	n. V.		Herzberg
Ultimate Frisbee	D, H		Di 20-21.30	GH	Jeuck
			Do 20-21.30	GH	Jeuck
Unterwasser-Rugby	D, H		Di 18-19	Bad	Dehne
Volleyball	D, H	F	Mo 18.30-20	MzH	Schuberth
		LG	Di 17-18.30	MzH	Dafferner
		A, G	Di 17-18.30	SH	Schuberth
		A, G	Mi 17-18.30	SH	Schuberth
		F	Fr 18.30-20	SH	Dafferner
Wasserball	D, H		Di 20-21.30	Bad	Schnaus
Wirbelsäulengymnastik	D, H	*	Di 16.15-17	TTRli	Meyer
		*	Di 17-17.45	TTRli	Meyer
		*	Di 18.30-19.15	TTRli	Pfirschke
		*	Di 19.15-20	TTRli	Pfirschke
		*	Di 20.30-21.15	TTRli	Schuberth
		*	Mi 18.45-19.30	TTRli	Schuberth
			Do 20.30-21.15	TTRli	Schuberth
Yoga	D, H	* A	Mo 18-19.30	Hs 11	Schmitt
		* F	Di 18-19.30	Hs 11	Schmitt
		* A	Mi 17-18.30	FS	Fork
		* A	Do 17-18.30	Hs 11	Möllmann

# Borland

Forschung und Lehre Programm  
für Schüler, Lehrer, Studenten und Dozenten



## Ab sofort gibt es diese Borland Produkte auf CD-ROM...

**Delphi 1.02 und 3.0**  
für WIN 3.1 / WIN 95 / NT

Revolutionäre Windows-  
Entwicklung: schnell, visuell und  
professionell.

**Borland C++ 4.52 und 5.01**  
für WIN 3.1 / WIN 95 / NT /  
DOS

Das professionelle Entwicklungs-  
tool für C und C++.

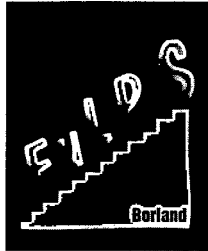

**Visual dBASE 5.5**  
für WIN 3.1

Das visuelle, relationale  
Datenbank-Management-  
system für Windows.

**Paradox 5.0 und 7**  
für WIN 3.1 / WIN 95 / NT

Datenbank-Power,  
unternehmensweit, einfach  
und noch schneller.

**IntraBuilder 1.01**  
für WIN 95 / NT

Live Datenbankanlösung  
über das Internet/Intranet  
per Drag and Drop.

**Borland C++ Builder 1.0**  
für WIN 95 / NT

Delphi für C++.  
C++ basierende  
Entwicklungsumgebung:  
visuell, Ansi C++ kompatibel.

## ... zum FuLP'S-Preis für

Dokumentation online inklusive! Handbücher extra erhältlich!

**DM 149,-**  
pro Produkt-CD

## Und erhältlich sind diese Borland Produkte bei...



c&H Ausbildungsmedien  
Distribution GmbH  
Frankfurter Straße 10  
55294 Bodenheim

Tel.: 06135 / 951191  
Fax: 06135 / 951197

Für die Bestellung benötigen wir einen gültigen  
Nachweis über Ihre Lehrer-, Schüler-, Studen-  
ten-, oder Dozententätigkeit.

Die Lieferung erfolgt gegen UPS-Nachnahme  
(Warenwert + Versandpauschale von DM 20,00)

Alle Preise inkl. gültiger MwSt., Irrtümer vorbehalten.

Für weitere Informationen, auch bzgl. anderer günstiger Schüler- und Studentenversionen rufen Sie uns an, oder schreiben Sie uns.

P

## Personenregister

### A

- |                                 |                          |          |
|---------------------------------|--------------------------|----------|
| Abbas, Abd El Nasser.....       | 485                      |          |
| Abdank, Ulrike.....             | 531                      |          |
| Abdelhamid, Saleh.....          | 206                      |          |
| Abdullah, Walid.....            | 206                      |          |
| Abel, Hubert.....               | 206                      |          |
| Abou-Warda, E.....              | 388                      | 39-34 67 |
| Aboub, Abdessalem.....          | 113                      | 39-47 45 |
| Abouwarda.....                  | 556                      |          |
| Abu Munasser, Lutf.....         | 182, 191                 |          |
| Achilles, Jochen.....           | 323, 324                 | 39-34 77 |
| Achmed-Becker, Yahaya.....      | 283                      | 39-24 14 |
| Achterberg, Hermann.....        | 191                      |          |
| Ackermann, Karl-Ernst.....      | 261                      |          |
| Ackermann, Ralf H.....          | 214                      |          |
| Adam, Adolf.....                | 126                      |          |
| Adam, Klaus.....                | 14                       |          |
| Adams, Erich.....               | 250                      |          |
| Ade, Hans.....                  | 386, 387, 390            | 39-24 45 |
| Adolph, J.....                  | 253                      |          |
| Adrian, Hermann.....            | 95, 96, 397, 399         | 39-36 37 |
| Ahlers, Jürgen.....             | 207                      |          |
| Ahlheim-Ackermann, Birgit.....  | 176, 191                 |          |
| Ahmann, Rolf.....               | 370, 373, 375            | 39-29 11 |
| Ahrens, Heiko.....              | 417, 420                 | 39-29 65 |
| Ahrens, Helga.....              | 485                      |          |
| Ahrens, Jürgen.....             | 398, 401                 | 39-51 95 |
| Ahrens, Ute.....                | 71                       | 16-45 30 |
| Akbulut, Ö.....                 | 178, 191                 |          |
| Akkaya, Adem.....               | 148                      | 39-56 81 |
| Al Shaikh, K.....               | 183, 191                 |          |
| Al-Bassam, I.....               | 181                      | 17-72 92 |
| Al-Zein, Amnar.....             | 179, 191                 |          |
| Alaoui Mhamdi, Helga.....       | 485                      |          |
| Alaoui Mhamdi, Mohammed.....    | 480, 481                 |          |
| Albani, Michael.....            | 252                      |          |
| Albers, Herbert.....            | 207                      |          |
| Albert, F. W.....               | 249                      |          |
| Albrecht, Barbara.....          | 441, 446                 | 39-22 43 |
| Albrecht, Ulrike.....           | 152                      |          |
| Allef, Petra.....               | 416, 420                 | 39-22 88 |
| Allendörfer, Carsten.....       | 120                      | 39-63 29 |
| Alt, Erwin O.....               | 397, 399                 | 39-28 74 |
| Altenhein, Hans.....            | 377                      |          |
| Altenhofen, Friederike.....     | 25, 27                   | 39-29 88 |
| Altgeld, Wolfgang.....          | 373, 374                 | 39-56 43 |
| Althaus, Johanna.....           | 479, 481                 | (072 74) |
| .....                           | 508-3 67                 |          |
| Althoff, Torsten.....           | 544                      |          |
| Altmann, Angelika.....          | 30                       | 39-21 79 |
| Altmann, Anja.....              | 25                       |          |
| Altmayer, Gerlinde.....         | 307                      | 39-25 43 |
| Altmeyer-Baumann, Sabine.....   | 283                      |          |
| Altner, Helmut.....             | 59                       |          |
| Amani, Farshad.....             | 178, 191                 |          |
| Amann, Konrad.....              | 372, 375                 | 39-41 14 |
| Ambach, Veronika.....           | 22                       | 17-35 72 |
| Amberg, Bernhard.....           | 386, 387, 388            | 39-24 36 |
| Ambos, Robert.....              | 462, 464                 | 39-24 94 |
| Ambrosch, Andreas.....          | 191                      |          |
| Amelung, Petra.....             | 30                       | 39-26 23 |
| Ament, Hermann.....             | 369, 372, 374            | 39-32 27 |
| Amid, Clara.....                | 444, 446                 | 39-53 42 |
| Amm, Gisbert.....               | 307, 310                 | 39-37 83 |
| Amrhein, Peter.....             | 181, 191                 |          |
| Amsinck, Ulrike.....            | 142, 148                 | 39-25 67 |
| Anderhub, Andreas.....          | 93                       | 39-26 44 |
| Andreae, Meinrat.....           | 20, 98                   |          |
| Andreas, Jörg.....              | 177, 191                 | 17-24 48 |
| Andres, Christa.....            | 27                       | 17-74 02 |
| Andres, Dörte.....              | 479, 481                 | (072 74) |
| .....                           | 508-3 56                 |          |
| Andres, Gert.....               | 445                      |          |
| Andresen, Harro Günter.....     | 398, 399                 | 39-58 16 |
| Andrienne, René.....            | 342, 344                 |          |
| Andrzejczak, Gabriele.....      | 323                      | 39-30 80 |
| Anghelescu, Ion-George.....     | 180, 191                 |          |
| Angulo-Martinez, José Luis..... | 113                      | 39-21 77 |
| Anschütz-Miczek.....            | 28                       |          |
| Antonietti, Ivan.....           | 554                      |          |
| Antonova, Halyna.....           | 113                      | 39-21 77 |
| Antony-Mayer, Christine.....    | 416, 420                 | 39-23 50 |
| Antweiler, Christoph.....       | 283                      |          |
| Anzenbacher, Arno.....          | 125, 126                 | 39-25 46 |
| Appel, Kirsten.....             | 148                      | 39-56 74 |
| Appel, Waltraud.....            | 34, 126                  | 39-26 00 |
| .....                           | -41 18                   |          |
| Appel, Wolfgang.....            | 148                      | 39-20 94 |
| Arand, Michael.....             | 176, 191                 | 17-43 76 |
| Arcieri, Giuseppe.....          | 485                      |          |
| Arend, Joachim.....             | 417, 420                 | 39-41 16 |
| Arendes, Josef.....             | 24, 25, 42, 95, 174, 189 | 39-59 36 |
| Arendes, Jürgen.....            | 398, 399                 | 39-51 94 |
| Arenhövel, Hartmuth.....        | 99, 396, 398, 399        | 39-57 44 |
| Armann, Joachim.....            | 178, 191                 |          |
| Arnim, W.-H. von.....           | 249                      |          |
| Arnold, Bernd-Peter.....        | 283                      |          |

Arnold, Ulf..... 25, 26 39-23 08  
 Arnold, Wolfgang..... 207  
 Arzheimer, Kai..... 277, 281 39-34 50  
 Aßhoff, Martin..... 34, 49 39-23 12  
 Atzpodien, Wilhelm..... 207  
 Aubron, Jacques..... 479, 481  
 Aufleger, Doris..... 306 39-27 60  
 Aufleger, Michaela..... 369, 372, 375 39-26 67  
 Augustin, Dieter..... 542, 543, 553 39-35 14  
 Augustin, Doris..... 28 39-22 31  
 Aulenbacher, Kurt..... 398, 401 39-58 04  
 Aulitzky, Walter..... 214  
 Aurer-Busch, Siegrid..... 477  
 Aust, Friedhelm..... 543, 555 39-35 81  
 Aust, Günter..... 191 17-27 52  
 Aust, Harald..... 416, 420 39-21 11  
 Azrak, Birgül..... 184, 191

**B**

Baab, Heiner..... 149 39-54 31  
 Baas, Ernst-Ulrich..... 207  
 Bach, Heinz..... 258  
 Bachmann, Michael..... 174, 188, 189 39-57 95  
 Bachmann, Renate..... 183  
 Bachmann, Robert..... 544  
 Bachmann, Thomas Johannes.....  
 ..... 531  
 Back, Dieter..... 343 39-26 47  
 Back, Wilfried..... 424  
 Backe, Hartmut..... 24, 398, 399 39-58 02  
 Backof, Sonja..... 38 39-55 52  
 Badawia, Tarek..... 260 39-55 45  
 Badenhoop, Beate..... 182, 191  
 Bahadir, Sebnem..... 485  
 Bahlmann, Franz..... 182, 191  
 Bahr, André..... 444, 446 39-53 42  
 Bakalarczyk, D..... 142 39-23 63  
 Baldering, Steffen..... 387, 390 39-24 03  
 Balduin, C..... 176  
 Baldus, Frank..... 387, 390 39-28 28  
 Ballek, Daniela..... 531  
 Ballweg, Ottmar..... 145 39-25 50  
 Baltes, E..... 145  
 Balz, Christoph..... 145, 149 39-27 15  
 Bamberger, Francis..... 530  
 Bandow, Edgar..... 191 17-32 18  
 ..... 22 63  
 Banerjee, Arun K..... 459, 462, 464 39-43 67  
 Bantelmann, Niels..... 369, 372, 374 39-31 54  
 Banzo y Sáenz de Miera, Helga.....  
 ..... 479, 481  
 Bär, Matthias..... 42  
 Barak, Vladimir..... 152

Bardeleben, Renate von..... 39-21 20  
 ..... 25, 479, 480  
 Bardeleben, Stephan von..... 178, 191  
 Barlet, Olivier..... 283 39-27 98  
 Barnikol, Wolfgang..... 173, 184 39-59 78  
 Bartenschlager, Ralf..... 175, 191 17-31 34  
 Barth, Claudia..... 420 39-24 48  
 Barth, Willi..... 30 39-41 38  
 Barth, Willy..... 322, 324 39-22 16  
 Barthel-Rösing, Marita..... 261  
 Barthelmai, Wolfgang..... 207  
 Barthelmann, Klaus Georg..... 39-36 15  
 ..... 388, 390  
 Bartl, Manfred..... 417, 420 39-57 18  
 Bartling, Hartwig..... 39-25 64  
 ..... 16, 47, 62, 144, 145  
 Bartmann, Hermann..... 95, 145 39-21 14  
 Bartsch, Eckhard..... 417, 419 39-24 90  
 Bartsch, Hans-Joachim..... 87  
 Bartsch, M..... 93 39-41 68  
 Barwig, Martina..... 107, 257 39-44 22  
 Basché, Thomas..... 416, 418 39-27 07  
 Baschnagel, Jörg..... 397, 401  
 Bäßler, Karl-Heinz..... 184  
 Bassler, Markus..... 172, 180, 189 17-72 89  
 Bässler, Roland..... 207  
 Bastian, Peter..... 43 (072 74)  
 ..... 35 90  
 Bätzel, Martina..... 42, 149 39-54 25  
 Bauer, Bernd..... 181, 191  
 Bauer, Dieter..... 554  
 Bauer, Horst..... 181, 182, 191 17-27 64  
 ..... 17-32 08  
 Bauer, J..... 388 39-34 67  
 Bauer, Julia..... 531  
 Bauer, Marline..... 126 39-25 58  
 Bauer, Matthias..... 306, 310 39-32 46  
 Bauer, Rita..... 26 39-21 20  
 Bauer, Ursula..... 253  
 Bauersachs, Rupert..... 191  
 Bauerschmitz, Jürgen..... 180, 191  
 Baum, Detlef..... 261  
 Baum, Peter..... 207  
 Baumann, Ilse..... 485  
 Baumann, Lutz..... 39-27 92  
 ..... 107, 255, 257, 260, 544  
 Baumann, Walter..... 207  
 Baumann, Wolfram..... 95, 96, 98, 417 39-27 27  
 ..... 58 97  
 Baumbusch, Friedrich..... 207  
 Baumbusch, M..... 96 39-31 13  
 Baumeister, Theofried..... 125, 126 39-27 41  
 Bäumer-Schleinkofer, Anne..... 39-24 39  
 ..... 387, 389



Baumgaertel, F.....	250		Beerbohm, Rafael.....	417, 420	39-43 43
Baumgart, Winfried.....	372, 373, 374	39-26 69	Beetz, Rolf.....	179, 192	
Baumgarten, Rudolf von.....	184		Begemann, Friedrich.....	20, 404	16-92 45
Bäumler, Rolf.....	465	16-27 71	Behneke, Alexandra.....	183, 192	
Baunack, Martina.....	149	39-30 69	Behneke, Nikolaus.....	184, 189	
Baur, Philipp.....	441, 442		Behr, Christoph.....	387, 390	39-43 60
Baurmann, Michael.....	148	39-20 28	Behr, Jürgen.....	152	
Baus, H.....	174		Behr, Wolfgang.....	529	39-35 38
Bauske, Bernd.....	479, 481		Behrend, Konstantin.....	443, 446	39-33 79
Bech, M. L.....	21		Beierlein, Siegfried.....		39-32 18
Bechtel.....	22			320, 321, 323, 324	
Bechthold, Heinrich.....	214		Beil, Michael.....	183, 192	
Bechtoldt, Harald.....	72	16-43 81	Beinhauer.....	556	
Beck.....	554		Beißer, Friedrich.....	135, 136	39-23 48
Beck, Christian.....	258, 259	39-38 41	Beißer, Jochen.....	149	39-39 90
Beck, Hanno.....	149	39-20 77	Bell, I.....	372	39-33 92
Beck, Hans-Joachim.....	179, 191		Bell-Köhler, Ursula.....	27	39-22 81
Beck, Klaus.....	144, 145	39-20 09	Bellen, Heinz.....	372, 374	39-27 51
Beck, Markus.....	149	39-43 88	Bellmann, Günter.....	306, 307	39-27 62
Beck, Michael.....	179, 189		Bellmann, Klaus.....	145	39-20 07
Beck, Otfried.....	181, 191		Belovsky, Ludmila.....	135	39-26 02
Beck, Reinhard.....	398, 401	39-29 33	Belovsky, Oldrich.....	182, 192	17-27 63
Beck, Thomas.....	207		Belz, Gustav Georg.....	207	
Becker, Alfons.....	372, 374	39-44 59	Bender, Helga.....	125	
Becker, Annette.....	18		Bender, Helmut.....	424, 529	39-36 11
Becker, Detlef.....	180, 181, 191	17-27 48	Bender, Wolfgang.....	274, 278, 281	39-33 49
Becker, Elfriede.....	39	39-32 88	Bender-Nickel, Andrea.....	261	
Becker, Günter.....	152		Benes, Petr.....	180, 192	17-45 22
Becker, Hans.....	38	39-55 55	Benesch, Hellmuth.....	279	39-24 42
Becker, Hans-Georg.....	397, 401	39-51 58	Bengel, Heinz.....	40	
Becker, Hansjakob.....	100, 102, 126	39-26 00	Benkert, Otto.....	180, 184, 254	17-73 36
Becker, Horst.....	32	39-26 07	Bennetti, Konrad.....	122	39-32 55
Becker, Jochen.....	152		Benrath, Gustav Adolf.....	136	39-27 49
Becker, Jürgen.....	176, 191		Bentner, Ariane.....	261	
Becker, Konrad.....	214		Benz, A.....	22	
Becker, M.....	182	17-73 16	Benz, Roman.....	176, 192	
Becker, Markus.....	443, 446	39-42 46	Benzig, Karsten.....	25	
Becker, Roger.....	176, 191	17-33 06	Benzing, Johannes.....	343, 344	
Becker, Roland.....	465		Berchtold, Manfred.....	444, 446	39-35 43
Becker, Rosl.....	21		Bereit, Heidi.....	460, 462	39-42 60
Becker, Sabine.....	34	39-22 12	Berend, G.....	386	39-26 93
		-33 11	Berg, Dietrich E.....	64, 461, 462	39-28 52
Becker, Silke.....	106	39-21 70	Berg, Karl-Heinz.....	258	
Becker, Susanne.....	326	39-56 91	Bergeler, Jürgen.....	173, 192	
		-21 46	Berger, Julius.....	59, 530	
Becker-Burnicki, Karin.....	284		Berger, Knut.....	417, 420	39-24 93
Beckert, Ursula.....	461	39-22 94	Berger, Lieselotte.....	183, 192	
Beckh, K. H.....	253		Berger, Steffen.....	181, 192	
Beckmann, Karin.....	182, 191		Berger, Svend.....	416, 420	39-54 72
Beckmann, Peter.....		39-58 11	Berger, Thomas.....		39-27 45
	15, 17, 95, 397, 399			53, 124, 127, 180, 192	
Beer, Axel.....	100, 370, 373, 374	39-28 99	Berger, Ursula.....	306	39-55 94
Beer, Karsten.....	181, 191		Bergmann, H. J.....	284	
Beer, Michael.....	420		Bergmann, W.....	553	



Bergmiller, Iris .....	261		
Bergweiler, H. ....	176	17-73 87	
Berkemer, Uwe .....	531		
Berle, Peter .....	207, 252		
Bernardo Stempel, Patrizia De .....	342, 346	39-44 39	
Bernauer, Hubert .....	183, 192		
Bernauer, Jörg .....	181, 192		
Berndt, Heinz .....	13		
Berndt, Holger .....	19		
Bernhard, Armin .....	260		
Bernhard, Helga .....	178, 192		
Bernhard, Wolfram .....	441, 442, 444, 445	39-37 46	
		-23 13	
Bernhardt, Christiane .....	21		
Bernstein, Frank .....	369, 370, 372, 375	39-33 98	
Bertram, Claus-Toni .....	31	39-53 82	
Beßlich, S. ....	93	39-25 90	
Besser, Roland .....	207		
Best, Johanna .....	29	39-24 18	
Best, U. ....	182, 240, 244	17-71 42	
Bettlag, Martin .....	182	17-68 04	
Bettendorf, Ulrich .....	207, 252		
Betz, Manfred .....	479, 481	(072 74)	
		5 08-2 48	
Betzenberger, Achim .....	176, 192		
Beus, Jochen .....	177, 192		
Beutelmann, Peter .....	443, 446	39-33 26	
Beyer, Christian .....	176, 192		
Beyer, Edith .....	16	39-22 30	
Beyer, Jens .....	443, 447	39-31 25	
Beyer, Jürgen .....	22, 179, 184, 254	17-72 55	
Beyer, Richard .....	531		
Beyerlein-Buchner, Christoph .....	480, 485		
Beyermann, Klaus .....	12, 418		
Bhakdi, Sucharit .....		17-73 41	
	170, 172, 174, 184	-73 42	
Bichmann, Ursula .....	72, 172	16-44 60	
Bickel, Balthasar .....	323, 324		
Bickes, Gerhard .....	113	39-21 05	
Bickes-Kelleher, Debra .....	173, 192	39-53 81	
Bieber, Wolfram .....	531		
Biederbick, Christa .....	522	39-21 30	
Biedert, Lieselotte .....	31	39-34 73	
Bieger, Maria .....	108	39-26 60	
Bielawska-Ellermeier, Krystyna .....	480, 481	(072 74)	
		5 08-3 64	
Bieneck, Dorothea .....	338, 343, 346	39-28 95	
Bierbach, Hartmut .....	178, 189	17-72 66	
Biermann, Hartmut .....	343, 344		
Biesalski, Peter .....	184		
Biesinger, B. ....	136		
Biesterfeldt, Corinna .....	306, 309	39-47 51	
Bikar, Sven-Ermö .....	444, 447	39-57 48	
Binder, Kurt .....	95, 96, 397, 399	39-33 48	
Bindewald, H. ....	253		
Birkle, Carmen .....		39-44 49	
	102, 323, 324	-21 46	
Bisang, Walter .....		39-27 78	
	64, 105, 320, 321, 323		
Bitsch, Jutta .....	531		
Bitsch-Molitor, Mechthild .....	128		
Bittinger, Fernando .....	177, 192		
Bitzer, Monika .....	177, 192		
Blank, Christl .....	273, 274, 277, 281	39-29 95	
Blank, R. ....	178, 192		
Blanke, Gustav H. ....	480		
Blankenburg, Klaus .....	39		
Blänsdorf, Jürgen .....	343, 344	39-26 14	
Blasberg, Rolf .....	174, 192	39-59 64	
Blaser, Jutta .....	337, 342, 346	39-35 28	
Blasi, Roland W. ....	19		
Blaufuß, Margot .....	22	17-39 02	
Bleicher, Thomas .....	113	39-31 89	
Bleier, Renate .....	183, 192		
Blenk, Karola .....	30	39-41 30	
Blessing, Manfred .....	96, 178, 192	17-33 59	
Blöcher, A. ....	554		
Bloh, Elke .....	176, 192	17-71 55	
Blum, Andrea .....	30	39-25 31	
Blum, Herbert .....	31	39-51 39	
Blum, Jochen .....	181, 192		
Blum, Peter .....	377		
Blume, Jürgen .....	530		
Blume, W. ....	284		
Blumenstock-Elskamp, Doris .....	135	39-37 96	
Blümer, Hans .....	401	39-59 81	
Blümlein, Helmut .....	207		
Böcher, Otto .....	66, 136	39-22 85	
Böcher, Wulf Otto .....	178, 192		
Böcher-Schwarz, Hans-Gerd .....	182, 192		
Böck, Egon .....	177, 192	17-22 95	
Bock, Gabriel .....	531		
Bock, Michael .....	145	39-25 55	
Bock, Rudolf .....	418	39-39 30	
Bockemühl, W. ....	22		
Böckenholt, Elfriede .....	120	39-63 31	
Böcker, Christian .....	149	39-20 59	
Böckers, Martin .....	214		
Boddin, Jörg .....	181, 192		
Bode .....	553		
Bodem, Friedrich .....	182, 192	17-23 37	
Boden, Wilhelm .....	13		
Bodenstein, Elisabeth .....	26	39-56 98	
Boehringer, Otto jun. ....	13		
Boesken, W. H. ....	253		

Bohl, Jürgen	178, 192	17-67 18	Brambrink, Ansgar	176, 192	17-73 66
Böhm, Alexander	145	39-21 06	Braml, Claudia	149	39-55 36
Böhm, Horst	25, 95, 459, 461, 462	39-28 48	Brand, Axel	178, 192	
Böhm, I.	176		Brand, Marlies	273	39-32 53
Böhm, Klaus	152	16-48 17	Brandel, I.	183	17-73 65
Böhme, Thomas	417, 420	39-43 82	Brandenburger, Egon	136	
Böhmer, Gerd	171, 173, 189	39-57 70	Brandenbusch, Mathias	184, 192	
Böhmer, Maria	261		Brandl, Margit Thea	108	39-56 41
Böhmer, Roland	417, 420	39-25 36	Brandstetter, Anna-Maria		39-28 70
Böhmer, Volker	417, 420	39-23 19		24, 63, 274, 278, 281	
Bohn, O.	373	39-28 15	Brandstetter, G.	98	
Böhner, Kurt	376		Brandt, Ludwig	207	
Bohnert, B.	253		Brandt, S.	307	
Bol, Renate	338, 343, 345	39-27 53	Brandt, Walter	120	39-63 25
Boldt, J.	251		Brandt-Wagner, K.	145	39-20 07
Bollheimer, Thomas	152		Brass, H.	251	
Bolz, Elke	485		Brauer, Thomas	21	17-32 49
Bolz, Steffen-Sebastian	173, 192	39-52 12	Brauer, Volker	387, 390	39-36 17
Bonkhoff, Bernhard	138		Braun, Anneliese	418, 420	39-57 49
Bonn, Jochen	397, 401	39-28 76	Braun, Bernd	207	
Boor, Rainer	179, 192		Braun, Eva Andrea	344	39-24 38
Boor, Stephan	177, 192				-39 94
Bopp, Anton	449	39-26 79	Braun, Heidemarie	170, 179	17-34 82
Bopp, Karl Philipp	207				-73 26
Boppel, Werner	17		Braun, Hermann-Josef	19	
Bopst, Hajo	477, 479, 481	(0 72 74)	Braun, Klaus	476	
		5 08-1 20	Braun, Ludwig	183, 192	
Borchert, Horst	465		Braun, Martin	261	
Borggräfe, Robert	37	17-72 26	Braun, Rudolf	445	
Bork, Konrad	180, 184	17-72 90	Braun, Stefan	152	
Borneff, Joachim	184	17-32 26	Bräuninger, Wolfgang	180, 192	
Bornemann, Antje	192	17-67 16	Bredel-Geißler, Anne Elisabeth		181, 192
Börner, Klaus	530		Brehm, Georg	207	
Börner, Norbert	214		Breinl, Hermann	207	
Bornmann, G.	182	17-23 12	Breitbach, Axel	144, 149	39-47 02
Borrmann, Stephan	398, 401	39-42 43	Breitenbach, Arno	387, 390	39-24 51
Börsch-Supan, Wolfgang		39-25 28	Breitschaft, Mathias	531	
	59, 387, 388		Brembs, Dieter	521, 522	39-21 25
Borst, Eva	102, 258, 259	39-29 73	Bremer, P.	386	39-26 93
Boscolo, Cristina	113	39-47 45	Brennecke, Rüdiger	178, 190	17-71 63
Bosold, Bettina	342, 346	39-44 39	Brenner, Armin	416, 420	39-33 60
Both, Stefan	177, 192		Bress, Peter	396, 398, 401	39-28 63
Bott, Andreas	398, 400	39-28 62	Brestyensky, Johann	478, 479, 481	(0 72 74)
Böttger, Thomas-Carsten	181, 188				5 08-3 79
Bottler, F.	181	17-21 06	Breswald, Simone	95, 96	39-43 45
Botzenhardt, Ulrich	214		Breter, Hans-Joachim	25, 63, 170,	39-59 09
Boy, Jürgen	459, 460, 461, 462	39-23 87		172, 174, 189	
Brachert, Thomas	461, 463	39-42 81	Brett, Reinhard	207	
Brachlow, Jürgen	176, 192		Bretzer, Patrick	143	39-20 26
Brachtel, Dirk	214, 254		Breuer, Christine	307	39-37 75
Brackertz, Dieter	207		Breuer, Klaus	145	39-20 04
Braisch, Monika	38, 192	17-32 18	Brieger, Matthias	174, 192	
		-22 63	Bringmann, Michael	343, 344	39-43 99
Brambring, D.	250				

- Brinkmann, Ernst-Günter ..... 40  
 Brinkmann-Kramp, Monika ..... 49  
 Brinkmann-Nilges, Gabriele .....  
     ..... 179, 192  
 Brinkroff, Manfred ..... 544  
 Briseño, Benjamin ..... 184 17-30 79  
 Brockerhoff, Peter ..... 17-73 16  
     ..... 22, 171, 182, 185  
 Brockmann, Jörg ..... 416, 420 39-53 18  
 Brockmann, Rolf ..... 99, 397, 399 39-36 94  
 Brodda, Klaus ..... 170, 173, 192 39-58 75  
 Brok, Sebastianus den ..... 461, 464 39-38 43  
 Brommer, Christian ..... 183, 192  
 Bronner, Rolf ..... 145 39-37 67  
 Brönner, Wolfgang ..... 343, 348  
 Brost, Frank-Rüdiger ..... 176, 192 17-25 19  
 Brouwer, Marie-Luise de ..... 277 39-26 61  
 Brüchert, Hedwig ..... 19, 373, 375 39-48 27  
 Brückner, A ..... 342 39-28 18  
 Brückner, Robert ..... 207  
 Brugger, I ..... 178 17-28 26  
 Brüggmann, Gerhard ..... 465  
 Brüggmann, Karin ..... 22 17-32 51  
 Brühl, Annette ..... 24  
 Brühl, Klaus ..... 177, 192  
 Bruhns, Uwe ..... 323, 325 39-27 64  
 Brumby, Angelika ..... 120 39-63 19  
 Bründl, Manfred ..... 530, 531  
 Brüning, Agnete ..... 183, 192  
 Brüning, Walther ..... 257, 258  
 Brünner, Hubertus ..... 207  
 Brusckke, Klaus ..... 531  
 Brzezinska, Ryta ..... 179, 192  
 Bua, S ..... 173 39-59 29  
 Bub, H ..... 181 17-20 34  
 Bubeck, Christoph ..... 404  
 Bubnoff, Daria von ..... 479, 481  
 Buchheim, Hans ..... 277, 279 39-38 70  
 Buchheim, Thomas ..... 257, 258 39-43 01  
 Buchholz, Axel ..... 284  
 Büchner, Hans-Joachim ..... 39-27 69  
     ..... 24, 459, 462, 464  
 Buchter, Jochen ..... 40  
 Buchwald, Maria-Luise ..... 27 17-74 03  
 Buddruss, Georg ..... 343, 344  
 Buerke, Michael ..... 178, 193  
 Büermann, Wulf ..... 152  
 Buggeln, Hendrik ..... 24, 25  
 Buggenhagen, Holger ..... 176, 193 17-29 58  
 Bühl, Reiner ..... 179, 185 17-72 70  
 Bühler, G ..... 249  
 Bühler, Wolfgang J ..... 39-28 29  
     ..... 96, 105, 387, 388  
 Bukur, Jürgen ..... 179, 193
- Bulitta, Clemens ..... 193  
 Buljubasic, Sead ..... 531  
 Bulitta, Clemens ..... 181  
 Bülow, Markward von ..... 207  
 Bülow, Ulrich ..... 284  
 Bulut, Christiane ..... 343, 346 39-38 80  
 Bumb, Peter ..... 183, 193 17-27 95  
 Bungarten, Hermann-Josef ..... 19  
 Bungert, Michael ..... 149 39-37 58  
 Buovolo, M ..... 307, 310 39-38 16  
 Burba, Malte ..... 531  
 Burchert, Dieter ..... 179, 193  
 Burckhardt, Theo ..... 207  
 Burg, Jürgen E ..... 177, 193  
 Burgard, Willi ..... 252  
 Burger, Carsten ..... 544, 556  
 Bürger, Katja ..... 176, 193  
 Bürger, Rainer ..... 214  
 Burger, Ronald ..... 543 39-38 05  
 Burkart, Martin ..... 180, 193  
 Bürkner, C ..... 177 17-29 29  
 Burls, Michael F ..... 322, 325 39-33 06  
 Bürmann, Jörg ..... 258 39-59 94  
     ..... -38 94  
 Busch, Andreas ..... 149  
 Busch, Frieder ..... 322, 323 39-27 11  
 Busch, Günter ..... 207  
 Busch, H.-P ..... 253  
 Buscke, Claude ..... 342 39-34 10  
 Buser, Christoph ..... 182, 193  
 Buss, Eva ..... 182, 193  
 Butsch, Michael ..... 417, 420 39-24 90  
 Butt, Hans-Jürgen ..... 416, 418 39-37 70  
 Büttner, Inge ..... 30 39-41 27  
 Büttner, Kornelia ..... 529 39-55 38  
 Butz, Elke ..... 479 (0 72 74)  
     ..... 5 08-3 42  
     ..... (0 72 74)  
     ..... 5 08-3 64  
 Buyko, Valerij ..... 480, 481  
 Byl, Nanni ..... 531  
 Bystron-Lausch, D ..... 144 39-24 04
- ## C
- Cabero, Bernat ..... 373, 375  
 Caetano da Rosa, Luciano José ..... 39-55 04  
     ..... 342, 346  
 Calentier, François ..... 113 39-47 45  
 Callaway, Angelika ..... 184, 193  
 Campenhausen, Christoph von ..... 39-24 63  
     ..... 441, 442, 443, 445  
 Canamasas, Itziar ..... 444, 447 39-52 23  
 Cantor, Emile ..... 530  
 Cantzler, Christina ..... 343, 348 39-22 58

Caps, Hannelore.....	372	39-27 52	Conze, Werner .....	444, 447	39-35 69
Carlson, Sven .....	207		Cordes, Uwe .....	207	
Carolan-Broyz, Sandra .....	479, 485		Cordie-Hackenberg, Rosemarie .....	372, 375,	39-26 67
Carow, Claudia.....	21	17-39 64			
Casallas De Brake, Christina.....	113	39-21 77	Cranston, Ross .....	19	
Caspar, Jörg.....	417, 420	39-57 31	Crass, Joachim.....	323, 325	
Casper, Fritz.....	182, 190		Croissant, Aurel .....	284	39-55 41
Caspers, Anne .....	149	39-21 38	Crutzen, Paul .....	20, 98, 404	
Cech, Heide.....	479	(0 72 74)	Csejka, Gerhard .....	342, 348	39-55 04
		5 08-2 47	Cullmann, Klaus .....	443, 447	39-41 25
		39-47 45	Cyffer, Norbert.....	63	
Ceroni, Daniela .....	114, 531	39-26 60	Czaja, Joachim.....	444, 447	39-52 23
Cesana, Andreas .....	257, 258	-56 60	Czemi, Ursula .....	478	(0 72 74)
		39-44 39			5 08-1 21
Cessi, Viviana.....	337, 342, 346		Czernik-Schild, Godehard.....	284	39-59 33
Chabasse, Catherine .....	479, 481				
Chalmel-Frey, Agnés .....	485				
Chang, Inyong.....	417, 420	39-24 90	<b>D</b>		
Charissé, Peter.....	149	39-55 36	D'elia, Gianluca.....	182, 193	
Charlent, Gertie.....	531		d'Hoedt, Bernd .....	183, 185	17-30 22
Charvalakis, C .....	251		Dafferner, Joachim .....	556	
Chaumien-Wetterauer, Giselle .....	485		Dahl, Doris .....	38	39-55 52
Chauvin .....	556		Dahlhoff, Andrea .....	555	
Cheremet, Helena.....	177, 193	(0 72 74)	Dahm, Guido .....	42, 178	
Chiaro, Maria Grazia .....	485	5 08-3 43	Dahm, Manfred.....	181, 190	17-27 35
		(0 72 74)	Dahm, René .....	33	39-22 57
Chillemi Jungmann, Francesca.....	479, 481	5 08-1 20	Dahmen, N. .....	180	
Choi, Yeong-Hoon .....	181, 193		Dali, M. .....	38	17-22 03
Christ, Gunther.....	544, 554		Dambach, Andrea .....	184, 193	
Christ, Heike .....	38	39-55 58	Dambacher, Hella .....	39	17-24 07
Christ, Rainer.....	261		Damblermont, Gerhard .....	337, 342, 346	39-26 51
Christiansen, Ewald.....	279	39-44 03	Damm, V. ....	306	
Christmann, Markus.....	176, 193		Dammler, Markus .....	25	
Cisaria, Vera .....	142	39-32 85	Dane, Wolfgang .....	543	39-47 71
		-20 98	Daniello, Sandra .....	174, 193	17-71 47
Claas, Heinz-Peter.....	34, 35	39-31 82	Dannhardt, Gerd .....	414, 415, 417, 418	39-57 42
Clas, Werner.....	193	17-26 94	Darabi, Kambiz.....	182, 193	
Claus, Hans-Günther .....	207		Darius, Harald .....	178, 190	17-29 95
Claus, Hermann .....	176, 193		Daschmann, Gregor .....	274, 275, 278, 281	39-32 09
Clausing, Gudrun .....	443, 447	39-25 91	Datz, Stephan.....	35	39-37 89
Clausner, Axel .....	181, 193	17-22 21	Daub, Barbara .....	278	
Clemens, Michael .....	253, 254		Daubländer, Monika .....	183, 193	
Clermont-Wocker, Liliane .....	114	39-47 45	Dauer, Alfons M. ....	283	39-48 13
Closs, Ellen Ildicho .....	175, 191	17-31 78	Daum, Guido .....	72	16-20 10
Coerd, Wiltrud.....	178, 193	17-73 33	Daus, Joshard.....	90, 106, 529, 530	39-38 78
Collo, Detlef.....	207		David, Matthias .....	176, 193	
Collo, Jutta .....	176, 193	17-71 75	Davids, Eugen.....	180, 193	
Comes, Peter .....	443, 446	39-42 83	Dawla, Danielle .....	177	17-42 58
Comparot, Béatrice .....	114	39-47 45	Deasy, John Michael .....	114	39-28 13
Connemann, Bernhard .....	180, 193		Dechau, R. ....	173	
Conrad, Matthias.....	443, 447	39-23 37	Decker, Hans-Joachim .....	179, 190	17-34 56
Conradi, Roland .....	38	17-32 18			
		-22 63			
Conrath, Ulrike .....	257	39-23 88			

Decker, Heinz .....	39-35 70	Diethelm, Lothar.....	185
..... 95, 441, 442, 444, 445	-35 79	Dietrich, Diana .....	249
Decker, Martin .....	152	Dietrich, Helmut.....	184, 193
Decking, Jens .....	182, 193	Dietrich, Hildegard .....	49 39-49 00
Decot, Rolf.....	18, 127	Dietrich, Laura.....	482
Dedio, Jürgen.....	191	Dietrich, Rainer .....	444
Degener, Almuth .....	348	Dietz, Carmen.....	176, 193
Degreif, Diether .....	377	Dietz, Johann.....	416, 420 39-21 96
Degreif, Jürgen.....	181, 188	Dietz, Ulrich.....	178, 193
Dehghan, Keyvan.....	343, 348	Dietz-Charritat, Claire.....	377
.....	44 51	Dietz-Lenßen, Matthias.....	284 39-33 49
Dehne, Klaus.....	556	Diez, Karlheinz.....	128
Dehnhard, Barbara .....	281	Diezemann, Gregor.....	417, 419 39-24 89
Dehos, Sabine .....	114	Diezemann, Reinhold.....	553
Dei-Anang, K.....	214	Dignaß, Marija.....	64, 65 39-49 36
Delius, Friedrich Christian.....	87	Dippold, Wolfgang.....	59, 208
Deller, A.....	253	Dischinger, Guido.....	152
Demuth, Wolfgang.....	180, 193	Dittmann, Norbert.....	31 39-33 14
Denhard, Barbara .....	274	Dittmar, Manuela.....	449 39-23 13
Denk, Rolf .....	207	Dittrich, Helmut-Matthias.....	17-26 42
Denny, Thomas .....	34	..... 180, 193	
Denschlag, Johannes Otto.....	39-26 91	Dittrich, Rainer.....	447 39-32 93
..... 414, 416, 418	39-58 81	Dizdar, Dilek .....	485
Denzer, Ulrike.....	178, 193	Dlugosch, Martin .....	485
Depoix, Frank .....	443, 447	Doerk, Klaus.....	386, 387, 388 39-24 53
Deppe, Ulrich.....	544	Doerk, S.....	175
Deprés, Daniela.....	179, 193	Doetsch, Stephanie .....	176, 193
Depta, Arno Ludwig.....	176, 193	Dohmen, Guido .....	181, 193 17-23 88
Derecka-Weber, Iwona.....	342, 346	Doletschek, Christian.....	254
Derigs, Hans Günther .....	179, 190	Doll, Egidius .....	531
Deshpande, Nirupama.....	444, 447	Doll, Gerhard.....	184, 193 17-30 30
Dessauer, Gabriel .....	531	Doll, Rainer .....	43
Detert, Heiner.....	416, 419	Dominet, Rita .....	485
Detzer, Norbert.....	417, 420	Domrös, Manfred.....	39-22 96
Dewald, Thomas .....	530	..... 24, 59, 98, 460, 462	
Dexheimer, Hermann .....	14, 40, 284	Doms, Gerhard.....	416, 420 39-57 13
Dhonau, Wolfram .....	29	Doms, Rosemarie.....	193
Diaz Prieto, David.....	479, 482	Donnerstag, Joachim.....	284
Diaz-Seng, José.....	387, 390	Dörfler, J.....	279
Dick, Burkhard.....	183, 193	Dörflinger, Bernd.....	257, 259 39-55 23
Dick, Gabriele.....	444	Dorfman, Josef.....	377, 531
Dick, Manfred.....	306, 307	Dormeyer, Hans-Hermann .....	250
Dick, Wolfgang.....	176, 185, 254	Dorn, August.....	442, 443, 445 39-42 67
Diederich, Anke.....	417	Dorn, Emmi.....	445
Diederich, Helmut.....	16, 144, 145	Dörner, Gisela.....	479 (0 72 74)
Diefenbach, Klaus.....	177, 193	.....	5 08-1 44
Diehl, Bernhard.....	216	Dornoff, Wolfgang.....	22, 254
Diehl, Norbert.....	261	Dörr, Dieter.....	145 39-26 81
Diehl, Oliver .....	24, 108, 109	Dörr, Gabriele.....	373 39-44 62
Diel, Gudula.....	307	Dörr, Gerhard.....	337, 342, 346 39-21 95
Dielmann, U.....	181	Dorresteijn, Adrian.....	443, 446 39-42 73
Diemer, Jürgen.....	416, 420	Dorsch, Walter .....	208
Diermaier, Marina.....	37	Döb, Axel.....	417, 420 39-41 99
.....	-72 02	Dosch, Fabian.....	465

Dosch, Jörn .....	176, 193, 277, 281	39-59 47	<b>E</b>	
Dosch, Werner .....	462		Ebel, Axel Rüdiger .....	39-22 52
Dose, Klaus .....	417, 418	39-58 93	.....	25, 255, 256, 258, 260
.....		-58 33	Ebenrecht, Rosemarie .....	39-33 50
Dotzauer, Winfried .....	372, 374	39-27 74	Ebenrecht, Steffi .....	39-33 94
Draf, Wolfgang .....	208		Eberhardt, Klaus .....	39-58 46
Dräger, Martin .....	416, 419	39-57 57	Eberle, Balthasar .....	17-25 19
Drechsel, Dieter .....	99, 396, 398	39-36 95	.....	-35 70
Drechsel, Paul .....	281	39-27 98	Eberle, Ingo .....	465
Drechsel-Schmitt, Angelika .....		39-53 42	Eberling, Jörg .....	39-21 03
.....	444, 447		Ebersberger, Christian .....	39-59 75
Dreher, Meinrad .....	145	39-56 73	.....	397, 401, 555
Dreis, B. ....	343	39-22 58	Ebert, Rochus .....	39-20 43
Drenda, Georg .....	19, 306, 310	39-48 28	Eberz, Armin .....	39-44 47
Drenkefuß, H. ....	145		Eberz, Willy .....	14
Drescher, Horst W. ....		(0 72 74)	Ebinger, Friedrich .....	180, 193
.....	15, 25, 478, 479, 480	5 08-2 40	Eble, Florian .....	181, 193
Drescher, Roswitha .....	398	39-51 96	Eck, Dirk .....	39-37 73
Drescher, Thomas .....	531		Eckardt, Anke .....	182, 193
Dreusche, M.-L. ....	182	17-37 34	Eckardt, Volker .....	208
Dreyer, Lutz .....	529, 530		Eckart, Konrad .....	29
Driß, Volker .....	31	39-23 31	Ecke, Ulrich .....	183, 193
Dröscher, Christian .....	387, 390	39-36 09	Eckelt, J. ....	181
Drouan, Alphonse .....	18		Eckert, K. ....	39-24 50
Drumm, Karina .....	179, 193		Eckhardt, Manfred .....	39-56 26
Druwe, Ulrich .....	273, 277, 279	39-29 07	Eckhardt, Rainer .....	208
Dryburgh, Annelie .....	443	39-46 70	Eckhardt-Henn, Annegret .....	180, 193
Drzygza, Maria .....	417, 420	39-52 56	Eckmann, Caroline .....	342, 346
Dübör, Christoph .....	177, 189	17-71 26	Edenharder, Hans Rudolf .....	174, 190
Dubitzky, Gerhard .....	443, 447	39-43 25	Eder, Claudia .....	530
Duchhardt, Heinz .....	18		Edlich, Günter .....	39-59 94
Duchmann, Rainer .....	178, 193		Egelhof, Peter .....	39-36 73
Duda, Dorothea .....	176, 190		Egelhoff, Maria .....	531
Dufeu, Bernard .....	88, 337, 342, 346	39-26 51	Egger, Jutta .....	39-63 00
Duis, Armin .....	38	17-72 09	Eggers, Dietrich .....	39-26 48
Dumont, Franz .....	175	17-32 58	Eggers, Heinz .....	462
Dumontet, Danielle .....	337, 342, 346	39-33 97	Egidy, Christoph Hans von .....	208
Dumoulin, Karl Friedrich .....	149	39-32 69	Egle, Ulrich T. ....	180, 188
Dunford, Ingrid .....	184	17-72 45	Egler, Anna .....	39-33 20
Dünges, Bastian .....	417, 420	39-57 31	Egloff, Boris .....	39-24 85
.....		-23 30	Ehlers, Johanna .....	39-23 17
Dunker, Axel .....	307, 309	39-51 43	.....	34, 45, 46, 48, 62, 64, 65, 66, 69
Dupont-Christ, Stefan .....	373, 375	39-51 42	Ehlert, Claus .....	208
Dupuis, Heinrich .....	188	17-32 36	Ehlert, Karoline .....	180, 193
Dürr, Stefan .....	460, 461, 462	39-28 54	Ehmig, Simone Christine .....	39-21 76
Duschner, Heinz .....	184, 185	17-33 87	.....	274, 275, 278, 282
Düsing, Wolfgang .....	303, 306, 307	39-27 56	Ehrenberg, Hans .....	398, 399
Dutkowski, Philipp .....	181, 193		Ehrenberg-Kieckebusch, Waltraud ..	
Düwell, Kurt .....	19		.....	193
Dyck, Jens .....	555		Ehrenbrand, Friedrich .....	185
Dziegielewski, Irene von .....	416	39-27 06	Ehrental, Wolfram .....	179, 194
Dzieniszewski, Gerhard Peter .....			Ehrfeld, Ursula .....	20
.....	215		Ehrfeld, Wolfgang .....	20, 399
Dziezok, Peter .....	421	39-23 40		

Eich, Andreas ..... 417, 421 39-41 98  
 Eichberger-Kiener, Irene ..... 258  
 Eichel-Streiber, Christoph von ..... 17-22 04  
 ..... 174, 190  
 Eichele, Hans ..... 149 39-20 33  
 Eichholz, Fritz ..... 14  
 Eichhorn, Joachim ..... 398, 401 39-28 66  
 Eichhorn, Waltraud ..... 177, 194  
 Eicke ..... 66  
 Eicke, Martin ..... 181, 194  
 Eiden, Stefan ..... 37 17-72 04  
 Eifler, Günter ..... 100, 108, 306 39-32 75  
 ..... -26 60  
 Einig, Bernhard ..... 25, 33, 531 39-23 21  
 Einig, Monika ..... 176, 194 17-71 75  
 Einsiedel, Ekkehard ..... 17-25 57  
 ..... 180, 194, 216 -27 84  
 Eisenbeis, Gerhard ..... 443, 446 39-25 74  
 Eisenbeis, Ilona ..... 441, 442 39-33 29  
 Eisenhauer, T. .... 251  
 Eiserfey, Karin ..... 277 39-21 50  
 Ekert, O. .... 183, 194  
 El-Giamal, Muna ..... 279, 282 39- 46 25  
 Elfenbein, Josef ..... 321, 326 39-33 93  
 Elger, J. .... 250  
 Eliasson, Stig ..... 321, 323 39-30 81  
 Elich, Dirk ..... 176, 194  
 Ell, C. .... 252  
 Ellerhorst, Bernd ..... 254  
 Ellermeier, Peter ..... 480, 482 (0 72 74)  
 ..... 5 08-3 64  
 Ellwanger, Volker ..... 522 39-21 30  
 Elmendorff-Dreikorn, Kristina .....  
 ..... 177, 194  
 Elsner, D ..... 250  
 Eltz, Jakob ..... 13  
 Elz, Wolfgang ..... 373, 375 39-26 69  
 Emde, Kurt ..... 462, 464 39-28 98  
 Emmerich, Olaf ..... 421 39-23 40  
 Emmerich, Thomas ..... 485  
 Emmrich, Peter ..... 404  
 Emrich, Eikè ..... 544  
 Emtiazi, Farahnaz ..... 444, 447 39-35 44  
 Endell-Steiert, Ulrike ..... 480, 482 (0 72 74)  
 ..... 5 08-3 64  
 Enderle, Peter ..... 152  
 Enders, Christoph ..... 144, 145 39-34 53  
 Endert, Dagmar ..... 23  
 Endler, Claus ..... 194 17-24 49  
 Endreß, Richard ..... 25  
 Endres, Ute ..... 261  
 Endris, Rolf ..... 208  
 Engel, Ute ..... 338, 343, 346 39-28 95  
 Engel, Veronika ..... 181, 194

Engel-Jung, Johanna ..... 27 17-74 04  
 Engelbach, Martin ..... 179, 194  
 Engelhardt, Anneliese ..... 27 39-25 25  
 Engelhart, Bernd ..... 322, 325 39-38 10  
 Engesser, E. .... 274, 275  
 Engesser, Evelyn ..... 279, 282 39-42 90  
 Enk, Alexander ..... 180, 190  
 Ensling, Jürgen ..... 416, 421 39-27 03  
 Epe, Bernd ..... 415, 417, 418 39-43 09  
 Epple, Moritz ..... 387, 390 39-43 56  
 Eps, Peter ..... 284  
 Erb, Oliver ..... 183, 194  
 Erb, Volker ..... 148 39-20 20  
 Erbar, Ralph ..... 377  
 Erdmann, Gerhart ..... 185 17-27 69  
 Erdmann, Jörg ..... 29 39-24 18  
 Erdmann, Klaus ..... 176, 194  
 Erdmann, Nicole ..... 416, 421 39-58 78  
 Erlebach, Peter ..... 152, 322 39-55 85  
 Ermert, Joh. August ..... 261  
 Ermert, Matthias ..... 149 39-21 06  
 Ernst, Claus-Peter ..... 184, 194  
 Ernst, Hildegard ..... 370, 372, 375 39-44 56  
 Escher, Anton ..... 462 39-56 54  
 Eßer, Tanja ..... 30 39-59 67  
 Eßmann, Ralf Robert ..... 414, 421 39-59 96  
 Espinola-Klein, Christina ..... 178, 194  
 Esriti, Answar ..... 183, 194  
 Esser, Evelyn ..... 322, 325 39-47 45  
 Esser, Frank ..... 279, 281 39-21 81  
 Essig, Karl-Michael ..... 179, 194  
 Estermann, Alfred ..... 377  
 Estermann, Monika ..... 62  
 Euler, Herbert ..... 30 39-47 73  
 Euler, Roland ..... 14, 145 39-56 81  
 Euteneuer, Hans ..... 398, 401 39-58 69  
 Ewald, A. .... 142 39-25 66  
 Ewald, Sabine ..... 149 39-27 25  
 Ewe, Klaus ..... 185  
 Ewen, Bernd ..... 424  
 Ewert, Otto ..... 279 39-37 04  
 Eysel, Peer ..... 181, 190  
 Ezer, E. .... 176, 194

**F**

Fahlbusch, Helmut ..... 40  
 Fahlke, Hans-Peter ..... 37 17-22 27  
 Fährdrich, Winfried ..... 284  
 Faiß, Klaus ..... 323 39-22 66  
 ..... -44 66  
 Falke, Dietrich ..... 185  
 Fallen, Hartmut ..... 250  
 Faller, Gundi ..... 38 39-55 54



Faller, L.....	372	39-33 92	Fiedler, Bernhard .....	398, 401	39-58 67
Falter, Jürgen .....	277, 279	39-26 61	Fiedler, Gisela .....	30	39-28 03
Faltin, Jürgen .....	71	16-23 51	Filipas, Dragana .....	182, 194	
Färber, Andreas .....	114	39-21 77	Filippi, R.....	182, 194	
Farkas, Janos .....	39		Filiz, Fatma.....	476	(0 72 74)
Faßbender, Karen .....	183, 194		.....		5 08-1 03
Faßbender, Klaus.....	39	39-31 12	Filusch, Karin .....	28	
Fassbender, Hans-Georg.....	208		Finckh, Wolfgang.....	416, 421	39-46 98
Fasse, Andrea .....	177, 194		Findeisen, Karl-Heinz.....	544	39-35 91
Fath, Patricia .....	33		.....		-38 53
Faulhauer, K.....	253		Fink, Thorsten.....	176, 194	
Faust, Günther.....	172, 176, 206		Finkenauer, B.....	183	17-73 61
Faust, Jörg .....	277, 282	39-33 89	Finsterer, Heidrun .....	250	
Faust, Justus .....	178, 194		Fisch, Margit.....	172, 182, 190	17-23 31
Faust, Margitte .....	417	39-37 69	Fischbeck, Sabine .....	174, 194	39-59 39
Faust, Pio .....	176, 194		Fischer .....	21	
Faust, Volker.....	34	39-56 52	Fischer, Albrecht.....		39-25 77
Faust-Tinnefeldt, Gunhild.....	208		.....	441, 442, 443, 445	
Fauth, Ulrich .....	176, 194		Fischer, Annie .....	554	
Fecher, Gerhard.....	397, 401	39-36 21	Fischer, Berthold.....	179, 194	
Fedderson, Alix .....	38	17-72 09	Fischer, Christoph.....	144, 149	39-21 15
Federhofer, Hellmut .....	373, 374	39-21 84	Fischer, E.....	104	
Federici, Elisabetta .....	114	39-47 45	Fischer, Emilie .....	252	
Fege, W.....	71	39-48 05	Fischer, Erhard W.....		39-23 28
.....		-48 00	.....	21, 399, 416, 424	
Feil, Peter.....	531		Fischer, Ernst .....	373, 375	39-31 80
Fein, Hermann .....	485		Fischer, Georg .....	37	17-72 21
Fein, Svetlana .....	485		Fischer, Gudrun .....	418, 421	39-33 85
Feith, Gabriele .....	49	39-23 12	Fischer, Günter.....	40	
Feja, Beate .....	531		Fischer, Hans Wilhelm .....	465	
Feldmann, Jürgen .....	465		Fischer, Karl .....	417, 421	39-29 82
Feldmann, Renata C.....	444, 447		Fischer, Klaus-Dietrich .....	175, 189	17-73 56
Feldthusen-Jensen, Jesper.....		39-23 80	Fischer, Per .....	277, 283	39-38 70
.....	417, 421		Fischer, Reinfrid .....	19	
Felix, Jürgen.....	307, 309	39-38 18	Fischer, Steffen .....	180, 194	
Felker, S.....	261		Fischer, Thomas (II. Med. Klinik).....		
Felser, Claudia .....	416, 419	39-39 20	.....	178, 194	
Felten, Franz Josef.....	372, 374	39-26 64	Fischer, Thomas (III. Med. Klinik) ..		
Fendrich, Hans-Joachim.....	390	39-43 62	.....	179, 194	
Ferber, Angela .....	177, 194		Fischer, Ursula .....	396	39-44 67
Ferlinz, Rudolf .....	185, 254		.....		-22 67
Ferrari, R.....	251		Fischer, Wiltrud.....	184, 194	
Fesseler, Ansgar .....	185	17-30 79	Fischer-Lichte, Erika.....	98	
Feth, Heidemarie.....	479	(0 72 74)	Fischer-Rosenthal, W.....	174, 206	
.....		5 08-2 47	Fitza, Markus .....	41, 42	
Fetten, Michael .....	416, 421	39-44 46	Fitzek, Clemens .....	177, 194	
Fetzer, K.....	175	17-72 88	Flecker, Peter .....	424	
Feuerbach, Johannes .....	465		Fleischer, Robert.....	336, 343, 344	39-25 87
Feuerhelm, Wolfgang .....	152	39-25 55	Fleischer, Susanne.....	183, 194	
Feuerholz, Hedwig .....	31	39-52 67	Flemmer, Linda.....	418, 421	39-42 36
Feuillée, Pierre .....	13		Flesch, Peter .....	417, 418	39-58 93
Fichert, Frank .....	149	39-54 08	Flöck, Marina .....	251	
Fichtner, Jan-Dieter .....	182, 194		Flohr, Thomas .....	179, 194	
Fichtner, Klaus .....	176, 194		Flug, Brigitte.....	373, 375	39-44 61



Föllinger, Sabine .....	337, 343, 346	39-31 40	Fries, Georg .....	182, 194	
Folz, D. ....	182	17-71 83	Frieß, Ursula .....	542	39-35 05
Forneck, Gisela .....	542		Frieß-Reimann, Hildegard.....		39-55 14
Forst, Thomas .....	179, 194		.....	18, 303, 304, 307	
Forstbauer, Helmut.....	179, 194		Friese, Ralf .....	479, 482	(0 72 74)
Förster, Annette.....	149	39-20 14	.....		5 08- 1 36
Förster, Gregor.....	179, 194		Frietsch, R. ....	261	
Förster, Peter.....	391		Frisch, Christoph.....	390	39-36 02
Forster, Rita.....	32	39-26 68	Frisch, Lars .....	183, 194	
Förster, Wolfgang.....	152		Frisch-Klee, Rosita .....	479	
Förstermann, Ulrich .....	170, 175, 185	17-71 70	.....		(0 72 74)
Forstner, Martin.....	476, 480	(0 72 74)	Fritsche, Gerlinde .....	25, 303	5 08-3 22
.....		5 08-3 72	Fritz, Gerhard .....	176, 194	39-28 19
Forte, Carlos.....	342, 346	39-51 17	Fritz, Horst.....	24, 307	39-51 44
François-Poncet, André.....	13		Fritz, Wolfgang .....	39	39-31 16
Frank, Bernhard .....	530		Fritzen, Michael.....	284	
Frank, Doris .....	38	17-29 37	Fröhlich, Jürgen .....	444, 447	39-35 44
Frank, Hubert.....	74		Fröhlich, Werner D. ....	276, 279	39-22 50
Frank, Isnard W. ....	126	39-43 00	Frölich, E. ....	181	
Franke, K. ....	96	39-46 64	Frommeld, Torsten.....	183, 194	
Franke, Matthias .....	531		Frühauf, Hermann.....	284	
Franke, Thomas W. ....	279, 281	39-24 42	Frühwald, Wolfgang.....	56	
Frankenhäuser, Herbert .....	449		Fuchs, Christine.....	119	39-63 00
Frantzmann, Bernd .....	34, 35	39-33 12	Fuchs, E. ....	462	(0 67 81)
Franz, Ansgar .....	126, 127	39-26 00	.....		4 47 67
Franz, Christoph.....	27	39-59 66	Fuchs, F. ....	306	
Franz, E. ....	250		Fuchs, Hans-Joachim.....	462, 463	39-44 91
Franz, Joachim .....	216		Fuchs, Jockel .....	13	
Franz, Lucian .....	39	39-59 84	Fuchs, Jürgen .....	215	
Franzaring, Ludger.....	182, 194		Fuchs, Konrad.....	17, 373, 374	39-28 96
Franzmann, Bodo .....	17		Fuchs, Matthias.....	531	
Frei-Hauenschild, Markus .....		39-41 71	Fuchs, Peter Michael.....	391	39-43 61
.....	373, 375		Fuchs, Rüdiger .....	377	
Freitag, Werner.....	543, 544	39-54 13	Fuder, Hermann .....	208	
Frenschkowski, Marco .....	136, 137	39-27 46	Fuentes-Beltran, Raul .....	183, 194	
Fresenius, Werner.....		16-23 88	Fuhr, Ernst .....	152	
.....	71, 415, 424		Fuhr, Klaus .....	185	17-30 20
Freund, I. ....	96, 179	17-72 81	Fuhrmann, Wilfried.....	39	17-35 54
Frey, Christian .....	19		Full, Wolfram .....	278, 282	39-24 14
Frey, Klaus Dieter.....	38	17-24 77	Funke, Gerhard .....	257, 258	39-43 01
Fricke, Gerald .....	180, 194		Fürderer, Sebastian .....	182, 194	
Fricke, Gerhard .....	398, 399	39-58 09	Fürst, Christa .....	261	
Frickhofen, Norbert.....	215, 252		Fürst, Manfred .....	461, 462	39-28 58
Friderichs, Hans .....	14, 23, 40		Füssel, Stephan.....		39-34 69
Friedberg, Thomas .....	215		.....	16, 17, 57, 100, 370, 373	39-25 80
Friedberg, Volker.....	185				
Friedel, Jürgen.....	531				
Friedl, Heike .....	444, 447	39-53 42			
Friedrich, Elisabeth .....	273	39-22 47			
Friedrich, Elspeth.....	479, 482				
Friedrich, Jörg .....	398, 400	39-58 29			
Friedrich, Peter.....	284				
Friedrich, Waltraud.....	39	17-35 53			
Frierson, Christiane .....	443	39-25 86			

## G

Gaber, Harald.....	25, 29	39-38 76
Gabriel, M. ....	184, 194	
Gahn, Renate .....	25	17-67 44
.....		39-47 87
Galaske, R. ....	249	
Gallus .....	556	



Gamm, Heino	17-72 43	Gercek, Erol	181, 195
..... 27, 114, 171, 179, 195		Gergen, Britta Ulrike	184, 195
Gamstätter, Gerhard	215, 252	Gerhardt, Günter	176, 216
Ganss, G.	34	Gerhardt, Rudolf	278, 279
Ganster, K.	253	Gerken, Anna Barbara	306, 310
Garbe, Ingo	373, 375	Gerken, Guido	178, 188
Gartenschläger, Martin	177, 195	Gerlach, Hans-Martin	257, 258
Gärtner, Jürgen	185	Gerlach, Ruth	182, 195
Garzón Valdés, Ernesto	277, 279	Gerle, Markus	417, 421
Gateff, Elisabeth	39-58 42	Gerlich, Alois	372, 374
..... 441, 442, 444, 445		Germer, Karin	530
Gatermann, Sören	171, 174, 185	Gersmeyer, Ernst Felix	208
Gath, Ingolf	175, 195	Gertz, Jan Christian	137
.....	-44 18	Gervais, Hendrik	176, 195
Gattow, Gerhard	418	Gethmann, U.	251
Gauch, Siegfried	17	Geweke, Markus	416, 421
Gaude, Bernhard	284	Geyer, Ekkehard	416, 417, 418
Gaul, Jutta	176, 195	Geyger, Jochen	180, 195
Gauß, Jürgen	417, 418	Gheorghiu, Vladimir	285
Gawehn, Joachim	177, 195	Ghorbani, Mohamad	183, 195
Gayhoff, Andreas	277, 282	Giebel, K. C.	144
Gebauer, Wolfgang	443, 447	Giehl, Ingo	397, 402
Gebhard, Elisabeth	416, 421	Giesche, Maria	337, 343, 347
Gebhardt, Thomas	32	Gieseke, Ingeborg	444
Gefeller, I.	279	Giesler, Jürgen M.	174, 195
Gehler, Jürgen	208, 252	Gilfrich, Christian	182, 195
Gehring, Uwe W.	277, 282	Gilfrich, Hans-Joachim	208
Geib, Simone	249	Gillitzer, Rolf	182, 195
Geider, Thomas	284	Gilmozzi, Giulio	479, 482
Geier, Thomas	449	Ginap, T.	176, 195
Geiermann, Rita	462	Gerke, Wolfgang	25, 336, 342, 344
Geiger, Thomas	416, 421	Girnth, Heiko	306, 308
Geiges, Rainer	398, 401	Gissenwehler, Michael	86, 304, 307, 309
Geiler, Andreas	77	.....	554
Geiler, Frank	77	Gitsels	554
Geipel, Peter	23, 63	Glanzmann, Peter	279, 281
Geisert, Manfred	24, 174, 195	Glaser, Karl	13
Geisler, Eberhard	342, 344	Glaßer, Petra	183, 195
Geissler, Veit	343, 348	Glasse, Georg	462, 464
Gelder, Alfons van	19	Glatzel, Johann	152, 180, 185
Geldsetzer, Antje	149	Gleissner, Christiane	184, 195
Gelos, Rafael	485	Gloe, Thorsten	173, 195
Gelos, Sigrid	479, 482	Gloger, Josefine	179, 195
Gemmeren van, Peter	397, 402	Gloos, Ursula	94
Genitsariotis, Ruth	174, 195	Glunz, H.-G.	249
Genth-Zotz, Sabine	178, 195	Glykioti, Konstantina	480, 482
Gentz, Dorothea	544	.....	508-116
Georgi, Karl-Heinz	397, 402	Göbel, E.-A.	249
Georgi, Konrad	531	Göbler, Frank	342, 344
Gepp, Andreas	31, 47	Goda, Dieter	31
.....	-32 97	Godau, Annelie	320
Gerber, Heinz-Ludwig	531	Gödderz, Werner	178, 195
Gerbershagen, Hans-Ulrich	208	Goebel, Hans H.	178, 185
.....		.....	-32 13

Goebels-Lohfink, Christiane .....	39-23 12	Gräff, H.-J. ....	120	39-63 30
.....	34, 49	Graffert, Petra .....	30	39-23 23
Goerg, Karl-Josef .....	215	Gramsch, Bernhard .....	387, 388	39-25 34
Goeze, Dorothee .....	323, 325	Gräßer, Bernd .....	449	
Goga, Marcus .....	416, 421	Graser, Fritz .....	208	
Gohlke, Frank .....	178, 195	Grathoff, Stefan .....	373, 375	39-48 27
Göhring, Heinz .....	478, 480	Grätzel, Stephan .....	96, 98, 257	39-56 68
.....	(0 72 74)	Grautegein, Alexander .....	555	
.....	5 08-2 52	Gravier, Colette .....	18	
Göhring-Hoyer, Martina .....	307, 310	Gräwe, M. ....	343	39-22 58
Goitom, Khrom .....	179, 195	Grdenic, Drago .....	13	
Goldhorn, Karl Heinz .....	387	Greif-Higer, Gertrud .....	180, 195	
Goldinger, Alfred .....	38	Grein, Marion .....		39-37 78
Goldnau, Julia .....	149	.....	306, 310, 323, 325	
Goldschmitt, Jutta .....	179, 195	Greiner, Kathrin .....	183, 195	
Goldt, Rainer .....	337, 342, 347	Gremm, Irena .....	27	
Golinski, Mike .....	77	Gresch, Erna .....	306	39-47 52
Gölter, Georg .....	40	Gresser, Edmond .....	485	
Gözl, Edwin .....	39	Gresser, Elisabeth .....	273	39-32 53
Gönner, Ursula .....	181, 195	Greter, Stein-Erik .....	37	17-32 30
Gonschorek, Gernot .....	261	Greuel, Günter .....	38, 120	39-55 57
Gonska, Jutta .....	388	Griebeler, Eva Maria .....	443, 447	39-44 24
Gorbauch, Marc .....	149	Griesar, Patrick .....	149	39-41 23
Göres, Monica .....	114	Grieser, Heike .....	125, 127	39-27 41
Gorges, Reinhold .....	39	Grimm, Alban .....	522	39-21 26
Görke, Lothar .....	479, 482	Grimm, Kirsten .....	465	
.....	(0 72 74)	Grimm, Werner .....	177, 195	17-26 78
.....	5 08-2 39	Grings, Arnold .....	39	
Gormsen, Erdmann .....	57, 462	Grobbauer, Claudia .....	106	39-21 70
Görz, Sabine .....	38	Grohs, Gerhard .....	63, 278, 280	39-27 98
.....	-22 63	Grombacher, Thomas .....	176, 195	
Gosepath, Jan .....	183, 195	Grönniger, Johannes .....	208	
Gosepath, Jochen .....	208	Gros, Eckhard .....	284	
Gösepath, Katrin .....	183, 195	Gros, R. ....	249	
Gotschy, Mathias .....	306, 309	Großkreutz, Ursula .....	531	
Göttelmann, Jochen .....	387, 390	Großmann, Andreas .....	531	
Göttler, Herbert .....	388	Gross, Helmut .....	136	39-52 78
Gottron, Heidi .....	306	Grossart, Brigitte .....	181, 195	
Gottschling, Erhard .....	387, 388	Grossmann, Frank .....	416, 421	39-46 79
Gottschling, H. ....	96	Grötz, Knut-Achim .....	183, 195	
Gottwald, Axel .....	545	Grouls, V. ....	253	
Götz, Christoph .....	125, 127	Grözingler, Michael .....	180, 195	17-21 34
Götz, Franz-Jürgen .....	373, 375	Gruber, Gudrun .....	174, 195	17-31 25
Götz, Hermann .....	184, 195	Gruber, Rolf .....	253, 254	
Götz, Marietta .....	31	Grubert, Meinhard .....	418, 421	39-57 52
Götz, Sylvia .....	478	Grün, Martin .....	208	
.....	(0 72 74)	Grün, Stephanie .....	388	39-23 27
.....	5 08-1 21	Gründer, Gerhard .....	180, 195	
Götze, Kai von .....	531	Grunert, Jörg .....	462, 463	39-26 94
Grabowskaja, Alexandra .....	531	Grunert, Peter .....	182, 190	
Gräf, Albert .....	373, 375	Grunewald, Barbara .....	145, 149	39-33 45
Graf, Gerhard .....	152	Grünewald, Paul Lothar .....	306, 309	39-47 51
Graf, V. ....	251	Grünschoß, Andreas .....	136, 137	39-31 41
Graf-Gries, Renate .....	398	Grunwald, Reinhard .....	56	
.....	39-22 83			
.....	-33 96			
Graf-Morgenstern, Mechthild .....				
.....	180, 195			

Grütznert, Anton.....	208	
Grychtolowna, Lidia.....	530	
Grzimek, Natascha.....	175, 195	
Guba, Andreas.....	149	39-20 17
Guerin, Henry.....	13	
Gundlach, Cornelia.....	114	39-31 89
Gundlach, Rolf.....	104	39-31 81
Günther, Götz.....	208, 249	
Günther, J.....	249	
Güntner, Monika.....	182, 195	
Guse, D.....	251	
Gusenburger, Isabella.....	485	
Gutacker, Claudia.....	417, 421	39-53 53
Gutensohn, Ursula.....	32	39-46 42
Guth, Stefan.....	181, 195	17-23 88
Gutjahr, Peter.....	179, 188	17-30 15
Gütlich, Philipp.....	95, 415, 418	39-23 73
Gutsche, Katja.....	443, 447	39-26 24
Gwasalia, Rusudan.....	532	
Gwiasda, Dagobert.....	35	39-34 80
<b>H</b>		
Haack, Hartmut.....	39	
Haack, Maria Christina.....	479, 482	
Haag, U.....	179	
Haarländer, Stephanie.....	372, 375	39-54 05
Haas, Erwin.....	208	
Haas, Friedrich.....	253	
Haas, Helmut.....	216	
Haas, Jean-Peter.....	208	
Haas, Maria.....	124	39-23 67
Haas, Simone.....	176, 195	
Haas-Gielen, Eva.....	253	
Haase, Tanja.....	421	39-31 18
Haber, Manfred.....	38	17-45 25
Haberer, Klaus.....	464	
Haberer, Peter.....	545	
Habermehl, Pirmin.....	180, 195	
Habighorst, Ludwig-Volker.....	208, 251	
Habtemichael, Negusse.....	444, 447	39-53 43
Hadding, Walther.....		39-25 61
	19, 142, 143, 146	
Haeusser, Monika.....	343	39-27 80
Hafemann, Helmut.....	261	
Hafner, Bernd.....	183, 195	
Häfner, Friedrich.....	465	
Hafner, Gerd.....	179, 195	
Hafner, German.....	343, 344	39-21 74
Hagedorn, Annette.....	343, 348	
Hagedorn, Barbara.....	184, 195	
Hagemann, Susanne.....	479, 482	(072 74)
		5 08-2 42
Hagenmaier-Farnbauer, M.....		39-39 77
	93, 94	-56 03
Häger, T.....	462	39-22 56
Hahmann, Heinz.....	543	
Hahn, Axel.....	38	17-71 22
Hahn, Friedemann.....	59, 522	39-21 31
Hahn, Gerlinde.....	72	39-26 31
Hähnel, Klaus.....	485	
Haibach, Patrick.....	397, 402	39-36 30
Hake, Ulrich.....	181, 190	17-21 05
Hall, Birgit.....	176, 195	
Hall, I.....	176	17-72 36
Hallaer, Werner.....	208	
Hallermann, Christian.....	178, 196	
Hallermann, H.....	126	
Halmágyi, Miklos.....	171, 176, 185	17-71 72
Hamann, Michaeli.....	180, 196	
Hamann, Monika.....	258	39-25 88
Hamann-MacLean, Richard.....		
	343, 344	
Hamburger, Franz.....	58, 66, 258, 259	39-29 18
Hamm, Walter.....	16	
Hammar, Carl-Heinz.....	208	
Hammer, Helga.....	40	
Hammer, Klaus.....	40	
Hammerschmidt-Hummel, Hildegard.....	326	
Hammes, Elke.....	180, 196	17-21 57
Hammes, Matthias.....	32	39-22 05
Hampel, Christian.....	182, 196	
Hanack, Ernst-Walter.....	62, 63, 146	39-25 69
Hanauer, Dietmar.....	183, 196	
Hancke, Edgar.....	208	
Hanke, Michael.....	184, 196	
Hankeln, Thomas.....	444, 447	39-32 77
Hanker, Jürgen.....	254	
Hann, Michael L.....	479, 482	(072 74)
		5 08-1 36
Hannawi, Husham.....	417, 421	39-57 07
Hanold, Norbert.....	416, 421	39-44 46
		-43 81
		17-34 78
Hans, Andrea.....	170	
Hansen, Christiane.....	181, 196	
Hansen, Kurt.....	13	
Hansen, Matthias.....	181, 196	
Hansen, Olaf.....	387, 390	39-43 55
Hanser-Strecker, Peter.....	40	
Happ, Joachim.....	208	
Harder, Hermann.....	16	
Harder, Manfred.....	14, 25, 142, 146	39-27 77
Harders, Christina.....	179, 196	
Hardt, Jürgen.....	176, 180, 196, 216	
Haritz, André-Oliver.....	149	39-20 88
Harloff, Patrick.....	178, 196	

Harrach, Dietrich von	99, 398, 399	39-37 25	Hehl, Ernst-Dieter	377	
Harris, James Robinson	443, 447	39-31 58	Heicke, Bernd	209	
Harsch-Menzel, Gudrun	176, 196		Heidecker, Marina	373	39-44 65
Harth, Otto	185		Heidsieck, Carl	209	
Härtinger, Heribert	479, 482		Heidt, Volker	98, 462, 463	39-24 31
Hartl, Dimitri	445		Heike, Michael	178, 196	
Hartmann, Hermann	444, 447	39-35 76	Heil, A.	278	39-56 35
Hartmann, Peter Claus		39-28 14	Heil, Alfons	120, 121	39-63 58
	105, 372, 374	-34 22	Heil, Oliver P.	142, 143, 146	39-20 16
Hartmann, Richard	74		Heil, Werner	397, 400	39-59 18
Hartmann, Thomas	88, 279, 282	39-93 03	Heilmann, L.	252	
Hartmann, Wolfgang	387, 390	39-36 07	Heilmann, Peter	424	
Harthath, Heike	323, 325	39-27 67	Heimann, Axel	182, 196	
Härtter, Erich	146	39-57 03	Heimbürger, Anneliese	120, 121	39-63 19
Härtter, Sebastian	180, 195		Heine, Jochen	181, 185, 254	17-71 80
Hartung, Uwe	284	39-26 77	Heinemann, Bo	443, 447	39-39 63
Härtwig, Thomas	184, 195		Heinemann, Evelyn	258, 259	39-46 37
Hartwig, Udo Frank	179, 196		Heinemann, Manfred	21, 183, 185	17-21 90
Harzer, Oliver	179, 196		Heinrich, Claudia	34	39-52 14
Hase, Ulrich	208		Heinrichs, Brigitte	322	39-27 63
Hasemann, Klaus	17		Heinrichs, Wolfgang	176, 185	17-71 75
Haslinger, Herbert	128			-67 55	
Hassan, El-Sayed	443, 447	39-44 82	Heiß, R.	173	39-23 61
Hassinger, Beate	532		Heintz, Achim	181, 190	17-71 79
Hattemer, Alice	114	39-21 77	Heintz, Bettina	274, 277, 280	39-40 44
Haubrich, Alice	372, 373	39-52 40	Heintz, Käthe	342	39-23 35
Hauf, Barbara	38, 39, 176, 196	17-27 94	Heintz, Michael	307, 310	
Hauke, Markus	532		Heinz, Hans-Peter		39-25 15
Hauptenthal, Heiko	418, 421	39-43 48		386, 387, 389, 390	
Hauptmann, K.	253		Heisiniger, Rolf-Dieter	30	39-33 80
Häusler, Heribert	424		Helas, G.	98	
Häubling, Ansgar	261	39-22 64	Helbert, Mareike	2	39-24 21
Hausner, Gerlinde	443, 447	39-25 37	Held, A.	279, 282	39-30 95
Haustein, Ulrich	377		Held, Daniela	417, 421	39-37 09
Hautzinger, Martin	88, 302	39-23 44	Held, Dieter	387, 388	39-28 35
		-46 21	Helisch, Andreas	179, 196	
		-46 22	Helke, Adolf	465	39-31 70
Hawari	554		Hell, Katja	418, 421	39-43 82
Hawighorst, Sabine	182, 196		Hell, Wolfgang	174, 196	
Haxel, Hannelore	29	39-43 87	Hellmann, Nadja	444, 447	39-35 69
Haym, Joachim	209		Hellmann, Ullrich	521, 522	39-21 28
Hebel, Roswitha	170	17-27 71	Hellstern, P.	251	
Hecht, Lutz	250		Hellwerth, Thomas	196	
Heck, Gerhard		39-22 91	Helm, Christiane	417, 421	39-24 70
	25, 255, 256, 258, 260		Helmcke, Hans	322, 324	39-21 46
Hecker, Andreas	181, 196			-27 11	
Hecker, Ulrich	443, 447	39-26 28	Helmreich-Becker, Ilka	178, 196	
Hecker-Bretschneider, Elisabeth		39-27 64	Helsper, Werner	256, 258, 259	39-48 11
	323, 325		Helwerth, Thomas	181	
Hecking, Erwin	209		Hembs, Christiane	397	39-22 82
Hecklau-Seibert, Sabine	256, 260	39-46 36	Hemm, Christine	31	39-53 82
Hedderich, Barbara	149	39-54 42	Hemmer, Andrea	38	17-42 24
Hedderich, Ernst	64		Hemmer, Helmut	449	
Hegel, Walter	196	17-31 30	Hengst, Wolfgang	209	

Hengstenberg, Matthias.....	184, 196	17-22 11	Heß, Hans-Peter.....	45	39-22 22
Hengstler, Jan.....	176, 196	17-31 15	Heß, Regina.....	145	39-56 72
Hengstler, Martin.....	150	39-26 19	Hess, Eckehard.....	387, 390	39-24 37
Henke, Winfried.....		39-23 98	Hess, Georg.....	179, 196, 209	
.....	441, 442, 444, 446		Hesselbach, Josef.....	152	
Henkel-von Klauf, Rainer.....	27	39-22 81	Hessenaauer, W.....	252	
Henn, Volker.....	326	39-32 10	Hessmann, Martin.....	181, 196	
Henn-Haenn, C.....	142	39-30 36	Hettwer, Hubertus.....	258, 259	39-25 88
Henneberg, Jörg-Michael.....		39-58 28	Heuer, Bernhard.....		39-29 76
.....	398, 402		.....	255, 256, 258, 260	
Henneberger, Anton.....	279, 282	39-22 45	Heuler, Oliver.....	545	
Hennecke, Frank.....	152	16-23 23	Heumann, Klaus.....	415, 418	39-58 82
Hennen, Manfred.....		39-54 24	Heun, Reinhard.....	196	17-21 45
.....	59, 107, 274, 278	-23 83	Heußel, Claus Peter.....	177, 196	
Hennes, Hans Jürgen.....	176, 196	17-22 67	Heußel, Gudula.....	179, 196	
Hennies, G.....	22		Heuser, Rita.....	306, 309	39-55 16
Henninge, Richard.....	479, 482	(0 72 74)	Hevers, Wulf.....	180, 196	
.....		5 08-2 41	Hey, Otto.....	182, 196	17-27 47
Hennrichs, Joachim.....	148	39-20 40	Heyen, Rudolf.....	388, 390	39-29 23
Henrich, Ingrid.....	36	17-23 70	Heyter-Rauland, Christine.....		39-22 59
Henrich, Reinhard.....	74		.....	373, 376	-41 71
Henrichs, Karl-Jürgen.....	215		Hezarkhani-Zolgharnian, Zahra.....		465
Hensel, Meike.....	373, 375	39-44 61	.....		216
Hentschel, Volker.....	14, 142, 146	39-21 36	Hick, Christian.....		27
Hentzen, Alice.....	532		Hickmann, Ursula.....		17-67 30
Hepting, Reinhard.....	143, 146	39-42 54	Hideghéty, Marcus.....	184, 196	
Herber, Sascha.....	177, 196		Hiemke, Christoph.....	180, 185	17-73 63
Herbig, W.....	249		Hiener, Peter.....	183, 196	
Herbst, Christoph.....	176, 196		Hiersche, Hans-Dieter.....	209	
Herbsthofer, Bernd.....	182, 196		Hildebrandt, Helmut.....	462, 463	39-27 70
Hergenhan, Hartwig.....	29	39-23 09	Hilgard, Philipp.....	178, 196	
Herget, Maria.....	388	39-33 78	Hilgenstock, Fritz.....	250	
Herget, Thomas.....	174, 191	39-57 97	Hilgert, Edith.....	40	39-48 20
Herget, Winfried.....		39-24 75	Hilker, Michael.....	181, 196	17-23 88
.....	24, 25, 59, 94, 98, 104, 322, 324	-23 57	Hill, Hans.....	23	
Herkommer, Frank.....	74	(0 72 74)	Hill, Klaus.....	209	
.....		23 25	Hillebrand, Bruno.....	306, 308	39-26 13
Hermann, Rolf.....	307, 310		Hillen, Stefanie Andrea.....	150	39-37 38
Herminghaus, Helmut.....	398, 399	39-58 25	Hiller, Benjamin.....	177, 196	
Herr, Holger.....	184, 196		Hilzinger, Sonja.....	306, 308	39-47 53
Herr, Richard.....	398, 402	39-58 66	Himrnich, Ewald.....	178, 190	17-72 65
Herr, Wolfgang.....	178, 196		Hinkel, Manfred.....	544	39-35 08
Herrgen, Joachim.....	306, 308, 309	39-33 65	Hinkeldey, K.....	253	
Herrmann, Elke.....	177, 196	17-71 55	Hinkes, Liane.....	32	39-24 72
Herrmann, G.....	253		Hinrichs, Axel.....	417, 421	39-24 48
Herrmann, Günter.....	416, 418	39-58 52	Hinz Michael.....	176, 216	
Herrmann, Maria-Theresia.....		17-31 85	Hinze, Gerald.....	417, 420	39-24 89
.....	170, 254		Hippchen, Jürgen.....	170	
Herrmann-Otto, Elisabeth.....	377		Hippel, Sabine.....	183	
Hertel, Frank.....	183, 196		Hirsch, Maria.....	479, 482	
Herzer, Armin.....	387, 388	39-43 61	Hischer, Ursula.....	26	39-23 05
Herzer, Manfred.....	281		Hissen, Wolfgang.....	250	
Herzog, Rolf-Eberhard.....	209		Hitschold, Thomas.....	215, 252	
Herzog-Wölflein, Silvia.....	120	39-63 34	Hitzler, Walter Erich.....	38, 196, 216	17-32 11

Hobe, Stephan.....	443, 447	39-39 60	Hohenfellner, Katharina.....	180, 197	
Hoben, E.....	93	39-25 90	Hohenfellner, Markus.....	182, 197	
Hoben, Wolfgang.....	369, 370, 372, 376	39-33 56	Hohenfellner, Rudolf.....	185, 254	17-71 77
Hochgesand, Dirk.....	183, 196		Höhle, Heide.....	417	39-43 22
Hochgesand, Peter.....	209, 252		Höhle, Karl-Dieter.....	209, 251, 252	
Hock, Elisabeth.....	28		Höhler, Thomas.....	178, 196	
Hock, Michael.....	279, 282	39-27 94	Hohmann, Helga.....	34	39-21 33
Höckel, Michael.....	182, 188		Höhn, Charlotte.....	114	39-31 89
Höckel, Stefan.....	196		Höhn, Karl.....	445	39-23 22
Höckmann, Ursula.....	343, 348	39-27 53	Höhn, Katharina.....	150	39-41 22
Hoeffelman, Hans.....	196		Höhn, Peter.....	209	
Hoefs, Peter.....	532		Holewik, Rochus.....	532	
Hoeger, Ulrich.....	443, 446	39-28 81	Höllner, Markus.....	532	
Hoerster, Norbert.....	146	39-25 62	Holtappels, Rafaela.....	175, 197	
		-28 02	Holtermüller, Karl-Hans.....	209	
		39-32 22	Holtz-Bacha, Christina.....	280	39-56 36
Höfer, Andreas.....	416, 421		Holz, S.....	174	
Hofer, Bernhard.....	181, 196		Holzamer, Karl.....	257, 259	
Höffer-Mehlmer, Markus.....	258, 259	39-22 91	Holzbrecher, Alfred.....	261	
Hoffmann, Burkhard.....	261		Hölzel, Sven.....	261	
Hoffmann, C.....	170, 171, 173	39-22 39	Holzer, Ralf.....	197	
Hoffmann, Frank.....	183, 197		Homburg, Liane.....	119	39-63 02
Hoffmann, Gerald.....	215		Hommel, Gerhard.....	172, 178, 185	17-32 32
Hoffmann, Hellmut.....	424		Hönig, Hans G.....	479, 480, 482	
Hoffmann, Hilmar.....	16		Hönig, Sylvia.....	485	
Hoffmann, Jörg.....	31, 32	39-23 51	Honomichl, Klaus.....	443, 446	39-31 24
		-25 95	Hooper, Raymond G.....	485	
		39-26 80	Hopf, Christoph.....		17-73 74
Hoffmann, Jürgen.....	32	39-42 92		171, 181, 190, 545	
Hoffmann, Lars.....	370, 373, 376		Hopf, Hanns Christian.....		17-25 10
Hoffmann, Peter.....	176, 216			180, 185, 254	
Hoffmann, Peter Karl.....	179, 197		Hopf, N.....	182, 197	
Hoffmann, Petra.....	417	39-58 39	Hopf, T.....	253	
Hoffmann, Sven Olaf.....	24, 170, 172, 180, 185, 254	17-7386	Hopff, Heinrich.....	13	
Hoffmann, Werner.....	39	39-22 34	Hoppe, Sabine.....	114	39-31 89
Höfle, Waltraud.....	479, 482	(0 72 74)	Hoppe, Stefan.....	417	39-57 14
		5 08-1 36	Hoppstock, Tilman.....	532	
Hofmann von Kap-Herr,.....		17-71 11	Hörich, B.....	93	39-26-36
Karl Siegfried.....	181, 185, 254				17-25 36
Hofmann, A.....	179		Horn, Friedrich.....	25, 136, 137	39-27 47
Hofmann, Albrecht W.....	20, 464		Horn, Friedrich-W.....	87	
Hofmann, André.....	196		Horn, Hans-Joachim.....	39	39-31 10
Hofmann, Katharina.....	114	39-21 77	Horn, Sebastian.....	176, 197	
Hofmann, Ludwig.....	177, 197		Horner, Leopold.....	416, 418	39-22 72
Hofmann, Manfred.....	182, 197		Hornickel, M.....	71	39-48 05
Hofmann, R.....	284				-48 00
Hofmeister, Armin.....	416, 421	39-22 88	Hornung, Alfred.....		39-21 46
Hofmeister, Gerd.....	387, 388	39-28 33		98, 322, 323, 324	-35 35
Hofmeister, Wolfgang.....		39-43 65	Horsmann, Gerhard.....		39-33 55
	461, 462, 463			369, 370, 372, 375	
Hofstetter, Michael.....	532		Horst, Heribert.....	343, 345	39-44 50
Hoh, Sim Bin.....	480, 482	(0 72 74)	Horst, Roland.....	417, 421	39-46 39
		5 08-3 77	Horstick, Georg.....	178, 197	
Hohbach, Christoph.....	40		Hoss, Egon.....	531	

Hötker, Irmgard.....	27	17-74 05	Hutschenreiter, Gerd.....	209	
Hötker, Ulrich.....	196		Hüttenberger, Angelika.....	476, 477	(0 72 74)
Hottenrott, Martin.....	465		.....		5 08-1 04
Hourbette, Patrice.....	18		Hüttenberger, Stefan.....	476	(0 72 74)
Houri.....	95	17-71 60	.....		5 08-3 32
Hradil, Stefan.....	277, 280	39-26 92	Hütteroth, Thomas.....	209	
Hub, I.....	174, 197		Hutzelmann, U.....	251	
Hub, Mario.....	30	39-25 97	Hüwel, Norbert.....	182, 197	17-23 94
Hubbert, Magdalena.....	197		Huxel, Peter.....	29	39-35 39
Huber, Christoph.....		17-72 81	.....		-21 39
.....	22, 37, 96, 179, 185, 254				
Huber, Dieter.....	478, 480	(0 72 74)			
.....		5 08-2 51			
Huber, Gerhard.....		39-59 69	<b>I</b>		
.....	95, 98, 396, 397, 399		Ibe, Michael.....	178, 197	
Huber, Sandra.....	32, 33	39-32 16	Ibe, Waltraut.....	178, 197	
Hubert, Frank.....	145, 150	39-27 15	Ickstadt, Evelyn.....	307	39-38 16
Hübler, Rüdiger.....	444, 447	39-35 69	Ihm, Beth.....	444	39-52 24
Hübner, H.....	253		.....		-53 42
Hübner, Helena.....	278	39-27 98	Iller, Günter.....	478, 479, 482	(0 72 74)
Hübner, Johannes.....	257, 260		.....		5 08-1 21
Hübner-Hinderling, R.....	532		Illgen, S.....	182	
Hueg, J.....	120	39-63 17	Illy, Wilma.....	306	39-22 60
Hufen, Friedhelm.....	146	39-23 54	Imiela, Hans-Jürgen.....	343, 346	39-22 58
.....		-30 45	Ingelfinger, Helmar.....	148	39-20 41
Hufnagel, Erwin.....	25, 255, 258, 259	39-29 74	Inhetveen, Katharina.....		39-38 33
Hug, Lotte.....	19		.....	25, 274, 278, 282	
Huhn, Marianne.....	398	39-37 88	Inthoff, Wilhelm.....	397, 399	39-25 81
Huhn, Peter.....	173, 197	39-41 81	Issendorff, Wolf-Dietrich von.....		17-20 96
Hülbusch, Bruno C.....	71	16-49 05	.....	181, 190	
Hülbusch, Nikolaus.....	307, 310		Itzel, Peter.....	154	
Hulick, U.....	173	39-23 61	Ivancevic, Lazar.....	209	
Hülse, Reinhard.....	209, 250		Iversen, Stein.....	215	
Hultsch, Thomas.....	180, 197				
Hultsch, Verena.....	180, 197		<b>J</b>		
Humbach, Helmut.....	323, 324	39-33 93	Jackel, Carolin.....	180, 197	
Humke, Thorsten.....	182, 197		Jäckl, Barbara.....	306	
Hummel, Lutz.....	306, 309	39-38 49	Jacob, Doris.....	398	39-51 98
Humpl, Tilman.....	180, 197		Jacob, Roland.....	183, 197	
Hundemer, Hans-Peter.....	181, 197		Jacobi, Angelika.....	278, 282	39-40 14
Hundemer-Friedmann, Petra.....	114	39-31 89	Jacobi, Günther H.....	209	
Hünerefauth-Brixius, Karin.....	465		Jacobi, M.....	175	17-39 48
Hünten, Klaus.....	176, 216		Jacobi, Ulrike.....	388	39-34 52
Huppert, Bertram.....	387, 388	39-28 39	Jacobs, Heribert.....	29	39-23 45
Hüppmann, Gernot.....	171, 174, 185	39-59 05	Jacobs, Matthias.....	150	39-20 51
Hüsch, Hanns Dieter.....	13		Jacobs, Peter Walter.....	184, 197	
Husmann, Matthias.....	174, 197	17-28 65	Jacobs-Henkel, Caroline.....	479, 482	(0 72 74)
Husmann, Rolf.....	284	39-27 98	.....		5 08-3 67
Hust, Gerhard.....	25, 34	39-21 09	Jacoby, Wolfgang.....	461, 463	39-32 23
Huth, Michael.....	397, 401	39-36 20	Jaenicke, Ruprecht.....		39-22 83
Huth, Ralf Günter.....	180, 197		.....	24, 96, 98, 397, 398, 399	
Huth, Sandra.....	256	39-29 73	Jagd, M.....	136	
Hüther, Michael.....	154		Jage, Brigitte.....	177, 197	
Hüthig, Alfred.....	13		Jage, Jürgen.....	176, 185	17-72 73



Jäger, Urte ..... 179  
 Jagiela, Christoph ..... 417, 421 39-44 41  
 Jagoutz, Emil ..... 465  
 Jagtiani, Ursula ..... 388 39-43 53  
 Jähme, Elisabeth ..... 24  
 Jahn, Bernhard ..... 174, 197  
 Jahn, Robert ..... 183, 197  
 Jähnchen, Eberhard ..... 209  
 Jahnelt, C. .... 96  
 Jakob, Gerhard ..... 397, 402 39-41 33  
 Jakobs, Karl ..... 99, 397, 399 39-56 10  
 Jalonen, Hannele ..... 485  
 Jänicke, Harald ..... 150 39-20 22  
 Janik, Dieter ..... 39-44 45  
 ..... 14, 98, 103, 338, 342, 345  
 Janik, Ralph ..... 177, 197 17-71 75  
 Janke, Wolfhard ..... 404 39-36 41  
 Jansen, Bernd ..... 171, 174, 185 17-31 26  
 Jansen, Carola ..... 477, 485  
 Janßen, Kai ..... 176, 197  
 Jansen, Nils ..... 416, 421 39-32 22  
 Janson, Matthias ..... 306, 310 39-44 48  
 Jantzen, Jan-Peter ..... 209  
 Jarman, Elisabeth ..... 180, 197  
 Jastrow, Holger ..... 173, 197 39-46 17  
 Jaxt, H. .... 553  
 Jayawardena-Moser, Premalatha .....  
 ..... 348  
 Jellinghaus, Wilfried ..... 209, 253  
 Jendrysiak, Udo ..... 178, 197  
 Jennewein, Hans-Michael ..... 209 (0 61 32)  
 ..... 77 21 35  
 Jennewein, Peter ..... 398, 402 39-58 20  
 Jensen, Hans-Jürgen ..... 306, 310 39-44 48  
 Jericke, Detlef ..... 138  
 Jester-Ickas, Martina ..... 476 (0 72 74)  
 ..... 5 08-1 05  
 Jeuck, Raimund ..... 556  
 Jochum, E. .... 253  
 Johannesen, Jes ..... 443, 447 39-39 46  
 Johanson, Lars ..... 343, 345 39-27 79  
 ..... -34 00  
 John, Hans-Dieter ..... 177, 197 17-73 07  
 Joisten, Karen ..... 257, 260 39-27 91  
 Jones, Jon ..... 182, 197  
 Jonuleit, Helmut ..... 180, 197  
 Jordan, Brigitte ..... 258 39-46 37  
 Jorzik, Uta ..... 421 39-24 48  
 Jost, B. .... 178  
 Jost, Linde ..... 338, 343, 347 39-44 51  
 Juchems, Eva ..... 180, 197  
 Jung, Detlev ..... 175, 197 17-32 02  
 Jung, Dirk ..... 179, 197  
 Jung, Helmut ..... 209

Jung, Klaus ..... 39-35 87  
 ..... 16, 58, 185, 542, 543, 553  
 Jung, M. .... 252  
 Jung, Michael ..... 532  
 Jung, S. .... 174 17-32 25  
 Jung-Hofmann, Christina ..... 39-47 53  
 ..... 306, 309  
 Junginger, Theodor ..... 181, 186, 254 17-72 91  
 Jungmann, Dominique ..... 444, 447 39-43 54  
 Jüngst, Bodo-Knut ..... 171, 179, 185 17-73 28  
 Jüngst, Heike ..... 114 39-21 77  
 Junker, Klaus ..... 343, 346 39-22 20  
 Junker, Maïke ..... 24  
 Jürgen ..... 174  
 Jürgens, Hans Wilhelm ..... 449  
 Juris, Michael ..... 279, 282 39-37 02  
 ..... -51 23  
 Jurrmann, Felix ..... 41  
 Just, Michael ..... 215  
 Jüttner-Nauroth, Beate ..... 150 39-39 92

**K**

Kabuß, Eva-Maria ..... 398, 401 39-53 69  
 Kaderreit, Joachim W. .... 443, 445 39-37 55  
 Kaeser, Christian ..... 150 39-21 38  
 Kafai, Fatemeh ..... 542 39-35 13  
 Kafitz, Dieter ..... 39-21 73  
 ..... 57, 86, 98, 306, 308 -22 60  
 Kahaly, George ..... 179, 189 17-68 46  
 Kaina, Bernd ..... 176, 186 17-32 46  
 ..... -43 81  
 Kaindl, Hans-Joachim ..... 17  
 Kaiser, Andreas ..... 443, 447 39-39 56  
 Kaiser, Anne ..... 49  
 Kaiser, Eberhard ..... 209  
 Kaiser, Hans-Jürgen ..... 530  
 Kaiser, Karl-Heinz ..... 398, 402 39-58 71  
 Kaiser, T. .... 180, 197  
 Kalb, Klaus Gero ..... 120, 121, 391 39-63 33  
 Kalden, Peter ..... 177, 197  
 Kaldenbach, Titus ..... 183, 197  
 Kalkhof-Rose, Walter ..... 13  
 Kallen, Karl-Josef ..... 197  
 Kaller, Paul ..... 148, 555 39-21 35  
 Kallus, Christopher ..... 416, 421 39-22 88  
 Kalpakidou, Anastasia ..... 480, 482 (0 72 74)  
 ..... 508-116  
 Kaltwasser, Uta ..... 532  
 Kamiar-Gilani, Roja ..... 177, 197  
 Kamin, Wolfgang ..... 180, 197  
 Kamlah, Ehrhard ..... 137  
 Kämmerer, Hermann ..... 418  
 Kämmerer, Stefan ..... 397, 402 39-36 48



Kampf, Karola .....	27	39-29 02	Kemmeter, Barbara .....	417	39-57 06
Kämpf, Volker .....	184, 197		Kempf, Peter .....	209, 252	
Kampmann, Christoph .....	180, 197		Kempski, Oliver .....	95, 182, 186	17-23 73
Kampovsky, Anne-Kerstin .....	150	39-20 84	Kenna, Constance .....	307	
Kandler, Hermann .....	343, 347		Kenst, Jürgen .....	135	39-26 02
Kandler, Otto .....	460, 462, 463	39-27 71	Kentner, Rainer .....	177, 198	
Kann, Peter .....	179, 197		Kepplinger, Hans Mathias .....		39-25 94
Kanter-Nöth, B. ....	182		.....	16, 25, 278, 280	
Kany, Roland .....	125, 127	39-27 42	Kern, Martin .....	251	
Kanzler, Stephan .....	197		Kern, Thomas .....	177, 198	
Kapanen, Tuija .....	326		Kern, Winfried .....	477, 485	
Kapffer, Matthias .....	387	39-46 57	Kern-Martin, R. ....	279	39-38 16
Kappel, Kai .....	338, 343, 346	39-28 95	Kersjes, Wilhelm .....	177, 198	
Kappey, Fritz .....	209		Kersting, Friedrich .....	215, 250	
Kappl, Michael .....	417, 419	39-24 47	Kerz, Helmut .....	529	39-36 11
Karaouan, Marion .....	485		Keßler, Rita .....	32	39-31 52
Karbowski, Alfred .....	215		Kessel, Gerhard .....	182, 198	
Kargl, Herbert .....	142, 146	39-27 34	Kesseler-Scheler, Stefanie .....		
Karn, Peter .....	343, 348		.....	180, 198	
Kaspar-König, Walter .....	181, 197	17-23 88	Kesselmeier, Jürgen .....	96, 98, 449	
Kasper, Andreas .....	417, 421	39-41 20	Kessler, Markus .....	181, 198	
Kastenholz, Raimund .....	274, 280	39-24 14	Kessler, Stefan .....	177, 198	
Kauczor, Hans-Ulrich .....	177, 197		Kestner, Uta .....	444	39-58 43
Kaufmann, Achim .....	532		Kettenbach, Karl .....	142	39-23 42
Kaufmann, H. ....	22, 251		Ketter, Renate .....	125	39-43 00
Kaufmann, Heinz .....	27	17-27 42	Ketterer, Ronja .....	86	
Kaufmann, Jörg .....	532		Ketterl, Werner .....	186	17-72 46
Kaufmann, Ludwig .....	31	39-23 07	Ketzel, Eberhard .....	19	
Kaufmann, Thomas .....	176, 197		Keupp, Lutz .....	152	
Kaul, Markus .....	174, 197	17-31 44	Khaledpour, Cyrus .....	173, 198	39-31 39
Kaul, Oliver .....	150	39-37 59	Kiefer, Bernd .....		39-38 18
Kaul-von Bohr, Angelika .....	306	39-47 55	.....	303, 304, 307, 309	
Kaupe, Guido .....	150	39-20 86	Kiefer, Hermann .....	74	
Kaupe, Martin .....	461, 464	39-44 96	Kiefer, Markus .....	532	
Kayser, Friedrich .....	397, 402	39-42 45	Kiefer, Ursula .....	477, 480	(072 74)
Kayser, Martina .....	150	39-20 78	.....		508-3 63
Keber, Wolfgang .....	37	17-32 50	Kiefer, Werner .....	418, 421	39-30 61
Kecskes, Robert .....	284		Kiel, Gertrud .....	25, 416, 421	39-58 89
Keesmann, Ingo .....	460, 461, 463	39-27 21	Kienast, Klaus Heinz .....	179, 198	
Keil, Elke .....	532		Kieninger-Baum, Dorothee .....		
Keilmann, Annerose .....	183, 190, 261		.....	180, 198	
Keim, Anton Maria .....	14		Kienzle, Barbara .....	24	
Keim, Christopher .....	154		Kienzle, Eva .....	41	
Keller, A. ....	181		Kiesel, Sabine .....	176, 198	
Keller, Gudrun .....	184, 197		Kießling, Anke .....	143, 150	39-20 12
Keller, Henning .....	443, 447	39-55 74	Kießling, Erik .....	150	39-22 78
Keller, Horst .....	416, 421	39-52 35	Kilbinger, Heinz .....		17-73 79
Kellerwessel, Detlev .....	416, 421	39-34 41	.....	171, 175, 176, 186	
Kelletat, Andreas F. ....		(072 74)	Kim, Dong-Uk .....	114	39-47 45
.....	476, 479, 480	508-3 24	Kim, Soungyoo .....	416, 422	39-21 11
Kelleter, Frank .....	323, 324	39-27 67	Kimmes, F. ....	462	39-43 31
Kellner, Roland .....	174, 191	39-58 95	Kind, Christoph .....	150	39-37 62
Kemkes-Grottenthaler, Ariane .....		39-41 15	Kindgen-Bauer, Elke .....	145	39-30 44
.....	444, 447		Kiral, Filiz .....	343, 347	39-40 21

Kiraly, Donald.....	479, 482	(0 72 74)	Klippel, Karl-Friedrich .....	210	
.....		5 08-2 41	Klisch .....	556	
Kirchener, Gerd .....	465		Klock, Gerd .....	417, 422	39-53 52
Kirchmayer, Petra .....	277	39-31 23	Klomfaß .....	555	
Kirchner, Rainer .....	251		Klomfaß, Stefan .....	144, 150	39-32 33
Kirkpatrick, Charles James .....		17-73 01	Kloos, Ferdinand .....	38	17-71 93
.....	177, 186		Klöppfer, Walter .....	424	
Kirsch, Delia .....	181, 198		Klos, Gerd .....	35	39-23 90
Kirsch, H. ....	144	39-25 59	Klotter, Sabine .....	398	
Kirschenmann, Rosemarie.....	387		Klotz, Christian .....	86, 306, 309	39-47 53
Kirschner, Peter .....	209		Klouche, Mariam .....	174, 198	
Kirschnitzki, E. ....	175		Klug, Carsten .....	184, 198	
Kirste, Rudolf.....	416, 417, 418	39-26 06	Kluge, Thomas .....	397, 402	39-36 35
Kirsten-Schmidt, Hans-Peter .....	261		Klugius, Norbert .....	29	17-33 17
Kitler, Hedda.....	256	39-29 17	Kluth, Brigitte.....	183	
Klaer, Wendelin .....	14, 462, 463	39-27 73	Knab, E. ....	553	
Klages, Gerhard .....	397, 399		Knapp, Andreas .....	279, 280	39-63 39
Klages, Ulrich .....	184, 198	17-30 40	Knapp, D. ....	250	
Klapp, F. ....	253		Knappen, Jörg .....	120, 121	39-63 03
Klär, Bettina .....	180, 198		Knappmann, Jürgen .....	545	
Klatt, Robert .....	32	39-26 20	Knapstein, Paul-Georg .....		17-73 10
Klaus, Stephan .....	387, 390	39-43 59	.....	22, 182, 186	
Klawe, Christoph .....	180, 198		Knauer, Wolfram.....	532	
Kleber .....	479		Knick, Bernhard .....	210	
Klehn, Gerlinde.....	251		Knobloch, Stefan .....	24, 126	39-27 43
Kleiber, Wolfgang .....	19, 306, 308	39-26 11	Knoche, Maren .....	417, 422	39-31 37
Klein Ulrike .....	274		Knoche-Wendel, Elfriede .....	522	39-21 24
Klein, Christoph .....	177, 198		Knöck, Albert .....	29	39-41 42
Klein, Hermann Hubert .....	210, 249		Knoke, Holger .....	459, 461, 463	39-37 71
Klein, Jochen .....	175, 189	17-43 93	Knoll, Wolfgang.....	21, 95, 404	39-30 67
Klein, Karl-Heinz.....	30	39-26 21	Knolle, Percy .....	178, 198	
Klein, Klaus .....	529	39-36 11	Knoob, Peter Heinrich.....	28	
Klein, M. ....	180	17-71 54	Knop, Jürgen .....	95, 180, 186, 254	17-71 12
Klein, Paul .....	186		Knoth, Joachim .....	146	39-24 13
Klein, Rainer .....	30	39-26 32	Knoth-Weiler, Claudia .....	28	39-22 03
Klein, Stephanie.....	126, 127	39-27 43	Knuf, Markus .....	180, 198	
Klein, Ulrike .....	274, 275, 279, 282	39-56 37	Knuth, Alexander .....	97, 210	
Kleinert, Hartmut .....	175, 198	17-32 45	Kob, Walter .....	397, 401	39-36 41
.....		-68 36	Köberle, Barbara .....	342, 348	39-47 56
Kleinheisterkamp, Ursula .....	177, 198	17-25 73	Köbler, Andrea .....	177, 198	
Kleinhenn, Thomas .....	416, 422	39-53 31	Kobro, Georg .....	480, 482	(0 72 74)
Kleinke, Konrad .....	94	39-28 93	.....		5 08-3 64
Kleinknecht, Konrad .....	99, 397, 399	39-28 93	Koch Osb, Liobgid .....	532	
Kleinmann, Louis Theodor .....	13		Koch, Anja .....	177, 198, 461	39-38 43
Kleinmann, Yvonne .....	373, 376	39-28 10	Koch, B. ....	249	
Klemm, Alfred .....	20, 424		Koch, Hans-Jörg .....	154	
Klemm, Helmut .....	42	39-49 10	Koch, Jan Oliver.....	175, 198	
Klemm, Michael (FB 17).....	391		Koch, K. ....	93	39-26 44
Klenk, Hans .....	13		Koch, Lucia .....	27	39-27 24
Klepsch, Matthias .....	181, 198		Koch, Michael .....	532	
Klimek, Ludger.....	183, 198		Koch, Tobias .....	532	
Klingel, Reinhard .....	215		Koch-Brandt .....	95	
Klingenberg, Bernd .....		39-28 73	Koch-Brandt, Claudia .....		39-38 30
.....	441, 442, 443, 447		.....	24, 417, 418	

Koebner, Thomas .....	39-38 17	König, Rainer .....	150	39-20 52
..... 25, 98, 104, 303, 307, 308		König, Stefan .....	154	
Koelsch, Bernhard .....	198	Königsmann, Herbert .....	417, 422	39-23 80
Koepf, Heike .....	444, 447	Kont, Mehmet Sait .....	485	
Koepsel, Jürgen .....	323, 325	Konzen, Horst .....	24, 58	39-25 60
.....	-32 30	.....		-34 31
Koerlin, Wiebke .....	34	Kopf, Irmgard .....	476	
Koffler, Thomas .....	180, 198	Köpke, Lutz .....	99, 397, 399	39-28 94
Kögel, Pia .....	180, 198	Kopp, Helmut .....	179, 198	
Kohl, Beate .....	418, 422	Köppen, Andrea .....	173, 198	39-52 03
Köhl, Georg .....	532	Kopper .....	249	
Kohl, Hanne .....	261	Kopper, Joachim .....	14, 257, 259	39-27 90
Kohl, Klaus .....	30	Kopper-Reifenberg, .....	261	
Kohlbecher, C. ....	96	Koppitz, Hans-Joachim .....	373, 374	39-34 68
Kohler, Birgit .....	183, 198	Körber, A. ....	175	17-32 29
Köhler, H. ....	171	Korn, Hermann .....	35	39-58 84
Köhler, Heinz-Hermann .....	177, 198	Korn, Manfred .....	398, 402	39-29 59
Köhler, Holger .....	177, 198	Korn, Ralf .....	387, 390	39-36 02
Köhler, Jürgen .....	181, 198	Körner, Frank .....	175, 198	
Kohlmann, Carl-Walter .....	279, 281	Körner, Jürgen .....	99, 397, 400	39-32 76
Kohlmayer, Rainer .....	478, 479, 481	Kornrumpf, Hans-Jürgen .....	343, 348	
Kohlmeyer, Birgit .....	184, 198	Kossler, Matthias .....	261	39-42 19
Kohlschmidt, Nicolai .....	178, 198	Kost, Jürgen .....	306, 308	39-47 49
Kohnen, Wolfgang .....	174, 198	Köster, Cornelia .....	114	39-31 89
Kohrn, Miriam .....	529	Kosuch, Joachim .....	555	
Kohz, S. ....	372	Kottmann, Alois .....	532	
Köke, Hans Helmut .....	87	Kotzian, Gisela .....	38	17-72 09
Kokich, Jan .....	532	.....		-29 36
Kolb, Johanna .....	22	Kotzur, Hans-Jürgen .....	343, 348	
Kolb, Stefanie .....	180, 198	Kraemer, Christiane .....	444, 447	39-57 48
Kolb, Ute .....	417, 422	Kraft, Alfons .....	146	39-22 10
Kolbe, Karin .....	179, 198	Kraft, Joachim .....	95, 183, 184, 186	39-26 54
Kölbel, C. ....	253	Krahn, Volker .....	173, 198	39-22 40
Kolbenschlag, Christian .....	179, 198	Krämer, D. ....	176	
Koll-Brehm, Susanne .....	532	Krämer, Ingrid .....	443	39-22 99
Koller, Siegfried .....	186	Krämer, Irene .....	38, 424	17-72 09
Köllermann, Manfred .....	210, 252	.....		-29 36
Kollmannsperger, Martina .....	39-30 58	Krämer, Martine .....	18	
..... 142, 150		Krämer, U. ....	176	17-71 17
Kolshorn, Heinz .....	416, 422	Kramer, Ulrike .....	146	39-23 54
Koltai, Johannes Ladislaus .....	210	Kramer, Ursula .....	373, 375	39-21 83
Koltermann, Rainer .....	449	Krämer, Werner .....	128	
Kommoss, Friedrich .....	177, 190	Krämer, Wolfgang .....	180, 417, 422	39-52 55
Konder, Peter Paul .....	13, 14, 387, 388	Krämer, Wolfram .....	198	
Konerding, Moritz A. ....	173, 186	Kramm, T. ....	181	
Konietzko, Johannes .....	17-32 33	Kratz, Jens Volker .....	416, 418	39-57 04
..... 171, 175, 186		Kratz, Karl-Ludwig .....	416, 419	39-58 92
König, Benno .....	206	Krauch, Carl Heinrich .....	424	
König, Dieter .....	462, 463	Kraus, Werner .....	215	
König, Günter .....	522	Krause, Cora .....	417, 422	39-46 39
König, Hans .....	424	Krause, Dieter .....	404	
König, Helmut .....	442, 444, 445	Krause, Marc .....	182, 198	
König, Markus .....	120, 121	Krauter, Edmund .....	465	
König, Peter .....	416, 422	Krebs, Rainer .....	57	

Krebs, Rolf .....	210		Kropfitch, Lorenz .....	480, 482	(072 74)
Krebs, Wolfgang .....	261		.....		508-1 18
Kreck, Matthias .....	387, 389	39-28 32	Kropp, Manfred .....	96, 104, 343, 345	39-41 85
Kreibich, Heinrich .....	16		Kroppenberg, Inge .....	150	39-30 57
Kreidel, H. J. ....	398, 402	39-33 08	Krost, B. ....	178	17-71 67
Kreiling, Jens-Peter .....	150	39-20 62	Krug, Peter .....	261	
Kreimer, Dirk .....	404	39-59 72	Krüger, Frank .....	476, 482	(072 74)
Kreiner, Armin .....	125, 126	39-26 01	.....		508-1 48
Kreis, Marianne .....	521	39-21 22	Krüger, Hanfried .....	138	
Kreiskott, Horst .....	449		Krüger, Henriette .....	27	39-41 28
Kreiter, H. ....	22		Krüger, R. ....	250, 251	
Kreitner, Karl-Friedrich .....	177, 198	17-67 83	Krull, Wilhelm .....	60	
Krell, Ulrike .....	373	39-41 71	Krummacher, Hans-Henrik .....		39-27 55
.....		-22 59	.....	306, 308	
Kremer, Gerhard Joseph .....	210		Krummenauer, Frank .....	178, 198	
Kremer, Kurt .....	21, 404	39-56 57	Krümpelmann, Justus .....	65, 146	39-25 58
Krempel, Friedrich .....	32	39-25 22	Kruppa, Elvira .....	34	
Krenn, Hilmar .....	462, 464	39-27 72	Krygier, Klaus-Werner .....	398, 402	39-29 60
Krenzer, Udo .....	444, 447	39-31 79	Krystek, Petra .....	416, 422	39-33 68
Kreth, Rüdiger .....		39-44 94	Ksenofontov, Vadim .....	416, 422	39-38 99
.....	459, 460, 462, 464		Kuballa, Ulrich .....	373, 376	39-51 42
Kretschmer, Dieter .....	40		Kubin, Ingrid .....	142, 144, 146	39-41 91
Kretschmer, Ingo .....	261		Kuchenbauer, Stephanie .....	150	39-37 51
Kretzschmar, Martin .....	59, 397, 400	39-24 65	Küchenmeister, M. ....	136	
Kreuscher, Hermann .....	210		Küchle, Raphael .....	181, 198	
Kreuzburg, Nadia .....	461	39-44 97	Kuegle, Karl .....	377	
Kreye, Godehard .....	418, 422	39-57 36	Kuffner, Hans-Dieter .....	183, 199	17-30 82
Krichbaum, Wolfgang .....	33	39-26 57	Küfner, C. ....	177	17-28 01
Krick, Roland .....	261		Kugelman, Dieter .....	148	39-34 57
Krick, Ulrike .....	30	39-33 44	Kuhl, B. ....	142	39-30 25
Krieg, Horst .....	215		Kühl, Carsten .....	154	
Kriegsmann, Jörg .....	177, 190		Kühl, Thomas .....	404	
Kriese, Thorsten .....	182, 198		Kuhl, Wolfgang .....	210	
Krischek, Oliver .....	182, 198		Kuhn, Roland .....	443, 448	39-41 49
Kritsotakis, Konstantin .....	465	39-28 44	Kühnel, Ralf .....	42	
Kříž, Jaroslav .....	342, 348	39-28 07	Kuhnke, Jürgen .....	184, 199	
.....		-49 89	Kühnreich, Guido .....	34	39-23 52
Kröhle-Diehl, E. ....	179		Kuip, Heiko v. d. ....	179, 199	
Kröhler, Bettina .....	170	17-31 85	Külheim, Ursula .....	277	39-52 70
Krohne, Heinz Walter .....		39-25 99	Kullmann, E. ....	178	17-72 51
.....	275, 279, 280		Küllmer, Klaus .....	182, 198	
Kroker, Eduard .....	261		Kullmer, Ulrike .....	180, 199	
Kroll, Ekkehard .....	25, 387, 391	39-23 39	Kümmel, Werner F. ....	171, 175, 186	17-73 55
Kröll, Heinz .....	342, 345		Kümmerle, Fritz .....	186	17-29 92
Krollmann, Claudia .....	29	39-21 39	Kümmerle, Christa .....	29	39-21 39
.....		-35 39	.....		-35 39
Krombach, Gabriela .....	529, 531		Kümmerle, Ernst .....	30	39-41 38
Krömeke, Marianne .....	277	39-25 68	Kumpf, Joachim .....	417, 422	39-44 43
.....		-24 44	Kunczik, Michael .....	278, 280	39-52 64
Kron, Friedrich Wilhelm .....		39-21 43	Kuni, Verena .....	522	39-21 29
.....	57, 256, 258, 259		Kunkel, Martin .....	183, 199	
Kron, Jürgen .....	307, 310		Kunle .....	16	
Kröner, Alfred .....	461, 463	39-21 63	Künstler, I. ....	182	
Krönig, Bernd .....	210		Kunt, Thomas .....	179, 199	

Kuntz, Michael	306, 310	Lampert, Günther	39-21 45
Kuntze, Gerhard	261	.....	320, 321, 323, 324 -34 77
Kunz, Andreas	18	Lamping, Dieter	39-25 43
Kunz, Horst	95, 416, 418	.....	14, 102, 303, 307, 308
Kunz, Ilonka	33	Landwehrmann, Friedrich	39-25 68
Kunz, Maria	38	.....	277, 280
Kunz, Roswitha	37	Lang, Klaus	(0 77 21) 210
Kunze, Roland	261	.....	8 92 78
Kunze, Rolf-Ulrich	373, 376	Lang, Werner	173, 199 39-57 78
Künzel, Ingrid	38	Lange, Thorsten	284
Küper, Michaela	307	Lange, Ulrike	342, 347 39-28 06
Kupfer, Peter	480, 482	Lange-Asschenfeldt, Christian	.....
.....	5 08-3 77	.....	180, 199
Kupper, Hubert	373	Langendorf, Heinz	186
Kupper, Hubert P.	376	Langer, Karl Heinz	210
Küppers, Gudrun	179, 198	Langer-Zerbe, Irene	462 39-34 46
Kupsch-Losereit, Sigrid	.....	Langreder, Wilhelm	210
.....	479, 480, 482	Langsdorff, Britta	150 39-55 35
Kuras, R.	284	Lanz, Egon	210
Kurock, Werner	181, 190	Latorre, Frederico	177, 199
Kuroczynski, Włodzimierz	17-23 88	Latz, Martin	38, 444, 448 39-44 84
.....	181, 199	Laubert, Anne	177, 199
Kürschner, Martin	532	Laubinger, Hans-Werner	142, 146 39-59 42
Kürten, Monika	459	Lauenroth, Karin	258 39-29 18
Kurz, Gebhard	73, 337, 343, 347	Lauer, Heidrun	33 39-33 61
Kurz, Gisela	179, 199	Lauer, I.	417, 422
Kurz, Sabine	175, 199	Lauffer, Stefan	424
Kurz-Gieseler, Stephan	284	Laufs, B.	249
Kurzik-Dumke, Ursula	444, 446	Laures, Gerd	387, 390 39-24 37
Kurzke, Hermann	102, 306, 308, 309	Lautemann, Clemens	388, 389 39-33 34
.....	39-41 82, 39-40 24	Lauter, Robert	387, 391 39-28 28
Kusche, Norbert	181, 199	Lauth, Hans-Joachim	277, 281 39-55 72
Kuschnerait, U.	143	Lauth, Werner	398, 402 39-58 06
Kuschnerait, Ulrich	150	Laux, Gudrun	146 39-24 92
Kußmaul, Paul	479, 480, 483	Lawer, Günter	39
.....	5 08-1 37	Lawson, Alexander Johnston	.....
Küster, Dieter	323, 325	.....	424
Küstner, Ernst	179, 199	Lecher, Bernd	173, 199 39-52 03
Küstner, Eva	179, 199	Legler, Bärbel	414 39-22 73
Küther, Jörg	416, 422	.....	-53 50
Kutschke, Georg	180, 199	Lehlbach, Julius	13
Kutzer, Michael	175, 189	Lehmann, Gudrun	124 39-22 15
Kutzner, Joachim	172, 177, 186	Lehmann, H.-T.	98
		Lehmann, Karl	127
<b>L</b>		Lehmann, Matthias	416, 422 39-44 40
Lachterman, Ella	544, 545	Lehmann, Reinhard G.	137 39-32 84
Lager, Yvonne	417, 422	Lehmann, W. D.	251
Lakatosh, Andrea	180, 183, 199	Lehmle-Schumacher, Isa	372, 373 39-26 67
Lakatosh, Karoly	199	.....	372, 373
Lamb, Rita	32	Lehnen, Bernd Rainer	414, 422 39-26 10
Lamp, Erich	274, 275, 278, 279, 282	Lehnert, Erik	179
.....	22, 251	Lehr, Gabriele	415 39-23 73
Lampante, L.		Lehr, Hans-Anton	177, 188 17-32 69
		Lehr, Martina	25 39-48 04

Leibundgut-Maye, Annalis.....	39-27 54	Lindauer, Markus Hermann.....	179, 199
..... 104, 343, 345		..... 179, 199	
Leicher-Düber, Annegret.....	199	Lindeman, Vivien.....	183, 199
Leimer, Maria.....	306	Linder, Karl Peter.....	478, 479, 480 (072 74)
Leinböck, Bernd.....	397, 402	.....	5 08-3 45
Leinen, Felix.....	387, 391	Lindert, Erik Jan van.....	182
Leiner, Martin.....	136, 137	Lindner, Inge.....	275, 279, 282
Leisen, Josef.....	404	Ling, Michael A.....	150
Leißner, Joachim.....	182, 199	Ling, Peter-Anton.....	532
Leist, Astrid.....	416, 422	Linina, Iveta.....	326
Leithoff, Horst.....	186	Link, Andrea.....	41
Lemm, Karla.....	322	Link, Rudolf.....	284
Lemmel, Ernst Martin.....	210	Linke, Frank.....	181, 199
Lemster, Thomas.....	418, 422	Linke, Horst.....	210
Lenel, Hans Otto.....	146	Lipp, Markus.....	176, 190
Lenhart, Christian.....	262	Lippert, Karl-Ludwig.....	183, 199
Lenner, Volker.....	210	Lippok, E.....	343
Lennert, Gernot.....	284	Lippold, Beatrice.....	184, 199
Lenz, Jürgen.....	210, 250	Lippold, Rainer.....	178, 199
Lenz, Klaus.....	417, 422	Lipps, Anne.....	262
Lenz, Peter.....	480, 483	Lipps, Beate.....	174, 199
.....	5 08-3 64	Liptay, Wolfgang.....	416, 418
.....	39-30 83	Lo Sardo, Giovanni.....	254
Lenz, Ralf.....	444, 448	Loch, D.....	175
Lenz, W.....	250, 251	Loch, Ernst-Gerhard.....	210
Leon, Francisco de.....	250, 251	Lochbrunner, Kerstin.....	32
Leppla, Jule.....	41	Lochmann, Martin.....	542, 545, 554, 555
Leroux, Erika.....	532	Lochner, L.....	252
Leßmöllmann, H.....	444	Löffelholz, Konrad.....	24, 175, 186
Letzelter, Helga.....	543	.....	-31 71
Letzelter, Manfred.....	25, 542, 543	Löffler, Adam W.....	522
Leube, R.....	173	Löffler, Thomas.....	444, 448
Leube, Rudolf.....	186	Lofink, Harald.....	274, 275, 278, 282
Levickaja, Alla.....	485	Lohmann, Sabine.....	180, 199
Levy, Hans.....	531	Lohmann, Volker.....	175, 199
Lewinski, Claudia von.....	532	Lohmeier, Edda.....	31
Lewinski, Silke von.....	154	Löhr, Hanns.....	178, 189
Ley, Klaus.....	338, 342, 345	Löhr, Jost.....	210
.....	-22 49	Lohse, Ansgar.....	178, 189
Ley, Richard.....	397, 402	Loiperdinger, Martin.....	307, 310
Lhotzky, Hannelore.....	416	Löllgen, Herbert.....	210
.....	-58 73	Lommel, Hilde M.....	326
Lhotzky, U.....	182	Loos, Michael.....	25, 63, 95, 174, 186
Licht, Wolfgang.....	443, 448	.....	180, 199
Lichtwald, Klaus.....	179, 199	Lorch, Bernhard.....	180, 199
Lieb, Bernd.....	443, 446	Lorenz, Joachim.....	215
Lieb, Wolfgang.....	215	Lorenz, Rudolf.....	137
Liebrich, Andreas.....	179, 199	Lörincz, Peter.....	521, 522
Liegerer, Andreas.....	262	Loritz, Karl-Georg.....	146
Liell, Stephanie.....	521	Lorösch, Dietmar.....	35
Liesenfeld, Christiane.....	144, 150	Loth, Rainer.....	210
Lieser, Peter G.....	522	Lott, Carsten.....	177, 199
Lilienthal, Georg.....	175, 189	Lotz, Johannes.....	179, 199
Lill, M.....	93		
Limboung, Peter.....	210, 253		



Löw, Jürgen.....	26, 40	39-23 05	Magerl, Walter.....	173, 199	39-52 18
Löw, Roland.....	177, 199		Magin, Dieter.....	523	39-21 31
Löwe, Andrea.....	182, 199		Mahler, Hans-Christian.....	418, 422	39-56 51
Lowitzsch, Klaus.....	210, 251		Mahling, Christoph-Hellmut.....		39-22 59
Lubbers, Klaus.....	322, 323, 324	39-21 45	.....	100, 104, 370, 371, 373, 374	
.....		-34 04	Mahlke, Martina.....	182, 199	
Lucius, Wulf D. von.....	62		Maidhof, Armin.....	174, 199	39-52 27
Lücke, Hartmut.....	462, 464	39-21 37	Maier, Brita.....	258	39-59 94
Lücke, Jörg.....	90, 143	39-33 75	Maier, Markus.....	397, 402	39-36 54
.....		-20 12	Maier, Roland.....	255, 258, 260	39-29 17
Luckenbach, Reiner.....	425		Maier, Rosemarie.....	277	39-26 92
Luckhaupt-Koch, Komelia.....	177, 199		Maier, Rüdiger.....	183, 190	
Lüddens, Hartmut.....	180, 186	17-33 22	Mainberger, Gisela.....	25	
Lüdecke-Plümer, Sigrid.....	148	39-20 91	Makarczyk-Schuster, Ewa.....	342	39-28 07
Lüder, Günther.....	181, 199		Makowiecki, Ingrid.....	170, 174	17-73 42
Lüderwald, Ingo.....	425		Makowka, Dieter.....	30	39-28 03
Ludwig, Bernd.....	215		Makowski, Thomas.....	200	
Ludwig, Marlene.....	322	39-27 65	Maldaner, M.....	120	39-63 18
Ludwig-Mertin, Ursula.....	402	39-51 93	Malkmus, Björn.....	27	39-29 02
Luetjens, C. Mark.....	444, 448	39-46 53	Malkmus, Heide lore.....	532	
Luft, Willi.....	40		Mallot, Gerhard.....	398, 402	39-58 02
Lugmair, Günter.....	20		Malpeli-Grün, Maria-Grazia.....	114	39-47 45
Lühr, T.....	181, 199		Malsch-Mühm, Brigitte.....	28	39-21 39
Lührs, Gerold.....	401	39-58 02	.....		-35 39
Luig, Ulrich.....	74		Mandler, Lutz.....	532	
Luka-Krausgrill, Ursula.....	279, 281	39-37 07	Mandrella, Eckhard.....	109, 284	39-56 41
Lungu, Theodora.....	532		Mangold, Walter.....	523	39-21 30
Lunkenheimer, Ralf.....	253		Mann, Bernd.....	181, 200	
Lüpnitz, Dieter.....	441, 442, 443, 446	39-26 27	Mann, Klaus.....	180, 200	17-35 96
Lüst, Reimar.....	56		Mann, Markus.....	181, 200	
Lustig, Wolfgang.....	337, 342, 347	39-24 32	Mann, Simona.....	184, 200	
Lüttecke-Sennert, Gisela.....	372	39-26 67	Mann, Thorsten.....	184, 200	
Luttermann, Wolfgang.....	181, 199		Mann, Wolf.....	183, 186, 254	17-73 60
Lutz, Martin-Arnold.....	377		Mannhardt-Laakmann,.....		
Lützenkirchen, Klaus.....	416, 419	39-53 13	Wilma.....	180, 200	
			Mantzke, Ursula.....	177, 200	
<b>M</b>			Mappes, Gerhart.....	210	
Maas, Birgit.....	38	17-44 63	Maqsud, Nek Mohammed.....		39-28 98
Maas, C.....	178	17-71 04	.....	462, 464	
Maas, Catherine Ann.....	485		Marel, Klaus.....	274, 278, 282	39-24 41
Maas, Frank.....	398, 402	39-58 07	Marhöfer, Dieter.....	37	17-71 65
Maass, Fritz.....	137		Maric-Oehler, Walburga.....	176, 216	
Macchiella, Doris.....	182, 199		Marin y Presno, Araceli-Rosa.....	485	
Machemer, Sabine.....	21	17-27 74	Märker, Christian.....	444, 448	39-46 53
Macher, Edwin.....	39	39-24 25	Märker-Herrmann, Elisabeth.....		
Machmerth, R.....	175, 199		.....	178, 189	
Madel, Waldemar.....	449		Markewitz, Andreas.....	215	
Madjidi, Abbas.....	188		Markiefka, U.....	200	
Madler, C.....	249		Markl, Jürgen.....		39-23 14
Maelicke, A.....	173		.....	25, 95, 441, 442, 443, 445	
Maelicke, Alfred.....	174, 186	39-59 11	Marschalkowski, Eric.....	397, 402	39-43 84
.....		-59 12	Marschall, Susanne.....	307, 309	39-38 18
Maeurer, Markus.....	174, 199	17-31 44	Marschallack, Björn.....	39	39-46 08
			Martau, Thomas.....	444, 448	39-42 82



Martens, Jochen .....	59, 443, 445	39-26 75	Mayer, Günter .....	94, 136, 137	39-25 45
Martin, Christoph .....	31	39-38 91	Mayer, K. ....	143	39-20 26
Martin, Mike .....	279, 282	39-46 20	Mayer, Lothar .....	532	
Martinez, Juan Carlos .....	398, 402	39-36 33	Mayer-Popken, Ottfried .....	175, 200	17-31 19
Martinez-Sanchez, Elena .....	114		Mayet, Werner .....	24, 178, 189	17-40 18
Martini, Mario .....	150	39-20 65	Mayr, Christine .....	2	39-24 21
Marwehe, Frauke .....	274, 278, 282		Mc Tague, Claire .....	479, 483	
Marx, Ernst .....	13		McKenney, Thomas .....	373, 376	39-51 42
Marx, Klaus .....	530		.....		-47 15
Marxen, Reinhard .....	284		Meadows, Lisa .....	444, 448	39-32 93
Marz, Bernd .....	27	39-41 28	Mehlhart, Ulrich .....	532	
de Mas, R. ....	251		Meichel, Johann .....	342, 346	39-21 99
Maschek, Hansjörg .....	177, 186	17-32 68	Meier, Claudia .....	338, 343, 346	39-38 75
Maskala, Maria .....	342, 347	39-49 89	Meier, Herbert .....	95, 416, 418	39-26 05
Maskos, Michael .....	417, 420	39-41 90	Meimberg, Rudolf .....	146	39-25 54
Massinger, Claudia .....	183, 200		Meinardus, Claudia .....	532	
Masuch, Thorsten .....	150	39-20-64	Meinekat, H .....	142	39-34 54
Máthé, Judith .....	444, 448	39-39 49	Meinen, Klaus .....	210	
Matheus, Michael .....	19, 24, 372, 374	39-22 65	Meinert, Rolf .....	178, 200	
Mathiasch, Bernd .....	416, 422	39-58 85	Meinig, Günter .....	210	
Mathies, Sabine .....	19		Meisel, Werner .....	424	39-32 82
Mathy, Helmut .....	13, 23, 376	39-44 58	Meisig, Konrad .....	339, 343, 345	39-44 52
Matschiner, Ralf .....	417, 422	39-43 13	Meisinger, Sylvia .....	257	39-54 03
Mattenklott, Axel .....	279, 281	39-28 88	Meixner, X. ....	98	
Matter-Seibel, Sabina .....	479, 483		Melchior, Anja .....	200	17-32 18
Mattes, Petra .....	49	39-23 12	.....		-22 63
Matthias-Bleck, Heike .....		39-32 06	Melchior, Ralph Jochen .....	180, 200	
.....	274, 278, 281		Melchior, Sebastian .....	182, 200	
Matuschek, Herbert .....	337, 342, 347	39-51 09	Mellinghaus-Dowidat, Ursula .....	485	
.....		-49 89	Meltzer, Constanze von .....	443, 448	39-56 62
Matuschek, Johanna .....	476	(072 74)	.....		-42 04
.....		5 08-1 03	Melville, Ralph .....	18	
Matuschek-Gundermann, Johanna .....			Melzer-Voigt, Katrin .....	342	39-22 49
.....	39		Mengden, Hans-Jürgen von .....		
Matyssek, Eveline .....	250		.....	211, 252	
Matzak, Matthias .....	523	39-34 27	Mengel, Karl-Eugen .....	180, 200	
Matzker, Joseph .....	210		Mengel, Rudolf .....	425	
Maul, Bärbel .....	260	39-54 17	Menger, Wolfgang .....	211	
Maur, Rosemarie .....	532		Menke Wolfgang .....	211	
Maurer, Andreas .....	417, 422	39-37 09	Menke, Henrik .....	215	
Maurer, Gabriele .....	373	39-22 59	Menke, Wolfgang .....	254	
Maurer, Gerd .....	150	39-20 18	Mennekes, Friedhelm .....	523	39-21 82
Maurer, Jan .....	171, 183, 190		Mennemeier, Franz Norbert .....		39-51 44
Maus, Eveline .....	31	39-34 73	.....	307, 308	
Mäusle, Ewald .....	253, 254		Menning-Heinemann .....	49	
Maxrath, Diethelm .....	545		Menninger, Marion .....	441, 442	39-28 00
May, Georg .....	126		Menz, Astrid .....	338, 343, 347	39-27 79
May, Gerhard .....	18, 87, 136, 137	39-23 49	Menzel, Josef Joachim .....		39-24 33
Mayer, Anna .....	175, 200		.....	18, 59, 372, 374	
Mayer, Dieter .....	306, 310	39-21 73	Menzel, Karola .....	443, 448	39-42 96
Mayer, Eckhard .....	181, 190	17-68 94	Menzel, Klaus .....	523	39-21 26
Mayer, Elisabeth .....	135	39-22 17	Menzel, T. ....	179, 200	
.....		-41 84	Menzer, Franz .....	544, 553	39-35 82
Mayer, Gerhart .....	481		Merchel, Joachim .....	462, 464	39-24 31

Mergen, Armand .....	146		Mildenberger, Peter.....	177, 200	17-73 58
Merkel, Harald .....	402	39-58 12	.....		-24 99
Merkel, Wolfgang .....	277, 280	39-31 42	Mildenberger, Udo .....	150	39-20 85
Merkt, Andreas .....	18		Miller, E. ....	180	
Merl, Brigitte .....	175	17-73 56	Minden, Klaus .....	532	
Merle, Klaus .....	119, 120, 400	39-63 01	Minnameier, Gerhard .....	143, 150	39-30 20
Merschbächer, G. ....	253		Mirow, Björn .....	250	
Mertens, Monika .....	150	39-39 91	Mitra, Subir K. ....	398, 402	39-26 35
Mertz, Dieter .....	461, 464	39-28 57	.....		- 37 10
Merz, Eberhard .....	182, 189		Mitrovic, Sascha .....	181, 200	
Messing, Manfred .....	543	39-35 04	Mittler, Elmar .....	377	
Metoui, Michel .....	323, 325		Mitze, Margarethe .....	215	
Metz, Jost .....	252		Mludek, M. ....	249	
Metzger .....	556		Mödden, Clemens .....	461, 464	39-22 93
Metzger, Ortrud .....	184		Moeller, Bernhard .....	200	17-68 97
Metzmann, Ute .....	177, 200		Moersig, Wolfgang .....	181, 200	17-29 11
Metzroth, Bernhard .....	444, 448	39-39 57	Moewes, Sandra .....	462	39-21 54
Meueler, Erhard .....	256, 258, 259	39-32 45	Mohiyeddini, Changiz .....	279, 282	39-37 08
Meurer, Andrea .....	182, 200		Möhle, Martin .....	387, 390	39-43 56
Meves, Michael .....	211		Mohr, Elisabeth .....	33	39-23 12
Mewes, Torsten .....	183, 200		Mohr, Elke .....	27, 45	39-25 25
Mews, Alf .....	417, 420	39-27 09	Mohr, Katja .....	151	39-32 34
Meyenburg, Walter .....	177, 200	17-28 03	Mohr, Walter .....	177, 200	17-30 42
Meyer .....	556		Mohr-Kahaly, Susanne .....		17-24 63
Meyer zum Büschenfelde, .....		17-72 75	.....	171, 178, 189	
Karl-Hermann .....		-72 76	Möhrle, Martin .....	151	39-20 19
.....	95, 96, 97, 172, 178, 254		Mole, Jonathan .....	485	
Meyer, Günter .....	17, 462, 463	39-27 01	Moll, Angelika .....	125	39-27 41
.....		-34 46	Moll, Bertram .....	183, 200	
Meyer, Heinz-Georg .....	174, 200		Moll, Friedrich .....		39-57 46
Meyer, Jürgen .....	178, 186, 254	17-72 50	.....	414, 415, 417, 419	
Meyer, Magali .....	114	39-47 45	Möllers, Sabine .....	343, 348	39-43 98
Meyer, Monika .....	443, 448	39-42 03	Möllmann .....	556	
.....		-44 13	Mols, Manfred .....	103, 277, 280	39-27 28
Meyer-Yark, Ties .....	177, 200		Monchizadeh, A. ....	444	39-58 43
Meyerhoff, Günther .....	416, 419	39-37 09	Monden, Ilona .....	480	(072 74)
Michael, Heike .....	338, 343, 346	39-56 11	.....		5 08-1 15
Michaelis, Jörg .....	22, 56, 178, 186	17-32 52	Mönk, Stefan .....	177, 200	17-29 58
.....		-73 69	Monks, Paul .....	479, 483	(072 74)
Michaelis, Renate .....	416	39-22 72	.....		5 08-1 36
.....		-23 34	Monter, Ursula .....	532	
Michalsen, Andreij .....	177, 200		Monz, Brigitta .....	177, 200	
Michalski, Christel .....	336	39-22 46	Moormann, J. G. ....	253	
Michel, Diethelm .....		39-26 85	Mörbel, Brigitte .....	306	39-26 15
.....	87, 135, 136, 137		Mork, Günter .....	39	39-21 67
Mieg, Annette .....	38	17-45 19	Morlok, Karl .....	30	39-29 29
Miehlke, Klaus .....	211		Mörschel, Matthias .....	171, 181, 200	
Mihaljevic, Victor .....	177, 200		Morsches, Bernhard .....	21, 180, 186	17-71 54
Mika, Holger .....	215		Moseler, Claudius .....	465	
Mika-Grüttner, Annette .....	181, 200		Moßgraber, Elke .....	477	
Mikus, Rudolf .....		(072 74)	Mosis, Rudolf .....	125, 126	39-27 44
.....	478, 479, 480, 483	5 08-1 11	Mrozewicz, Leszek .....	106	39-21 70
Mikus, Rudolf Alexander .....	150	39-20 23	Muders, Beate .....	33	39-43 21
Milde, Hans-Joachim .....	30	39-23 23	Mühl, Martin .....	262	

Mühl, Otto .....	146	39-25 56	Müller-Küppers, Evelyn.....	39-31 88
Mühlenbeck, Hildegard .....	108	39-26 60	.....	113, 306, 310
Mujkanovic, Robin.....	151	39-20 89	Müller-Quernheim, Joachim .....	215
Müllen, Klaus .....	21, 416, 424	39-53 75	Müllner, Klaus .....	154, 326
Müller, Axel .....	416, 476	39-23 82	Mülthei, Heinrich.....	25, 387, 389
.....			Münch, Inge.....	21
Müller, Beatrix .....	476	(0 72 74)	Münch, Roger.....	370, 373, 376
.....		5 08-1 03	Münch, Stephan.....	373, 376
Müller, Christa .....	25, 30	39-22 21	Münd, Jan-Peter.....	462, 464
Müller, Christina .....	177, 200		Mündel, Petra .....	33
Müller, Cornelia.....	30	39-21 53	Mundlos, Stefan.....	180, 200
Müller, Dietram.....	337, 343, 345	39-26 65	Mundt-Espín, Christine.....	342, 346
Müller, Doris.....	120, 284	39-63 21	Mungen, Anno .....	373, 376
Müller, Ernst Wilhelm .....	278, 280	39-48 13	Münker, H.-G.....	251
Müller, Eva Katrin .....	479, 483	(0 72 74)	Muno, Wolfgang .....	277, 282
.....		508-225	Munsteiner, Christine.....	249
Müller, Frauke.....	184, 190		Münster, Jutta .....	31
Müller, Gerd.....	387, 389	39-33 31	Münster, Sabine .....	37
Müller, Gerhard.....	186		Müntefering, Horst .....	37, 172, 178, 186
Müller, Günter.....	17, 39		.....	372
Müller, H.....	177		Münz, Agathe .....	86, 307, 308
Müller, H. A. ....	251	39-20 70	Münzenberg, Gottfried.....	397, 400
Müller, Hans-Friedrich.....	148		Muß, Peter .....	42
Müller, Hermann .....	251	17-21 62	Müsch, E.....	342
Müller, Hildegard.....	180, 200	39-39 41	Muschiol, R. ....	180
Müller, Iris .....	179, 200	39-35 30	Muscholl, Erich .....	187
Müller, Jakob .....	444, 448	39-37 74	Muszinski, Heinzarnold .....	274, 278, 282
Müller, Jürgen .....	34, 35	39-22 29	.....	270
Müller, Karl-Dieter.....	151		Muth, Franz-Christoph.....	343, 347
Müller, Klaus (FB 03).....	147	39-44 67	Muttray, Axel .....	175, 200
Müller, Lars Peter.....	181, 200	-22 67		
Müller, Marion .....	396		<b>N</b>	
Müller, Matthias.....	180, 200		Nacke, Bernhard .....	40
Müller, Norbert (FB 13).....	306, 310	39-44 48	Naetscher, Manfred.....	76
Müller, Norbert (FB 26).....	543, 553	39-35 10	Nagel, C.....	180, 200
Müller, Ralf.....	257, 260	39-42 19	Nagel, Felix .....	211
Müller, Sabine.....	41	39-34 94	Nagel, Klaus .....	211
Müller, Thomas.....	173, 191		Nagel, Rainer.....	326
Müller, Tina .....	40	39-58 12	Nagler, Beate .....	37
Müller, Ulrich .....	398, 401		Nagler, Ingrid.....	33
Müller, V.....	253	39-58 90	Nalenz, Barbara .....	179, 200
Müller, W. Robert .....	377		Nalepa, Renate.....	125
Müller, Werner E. G.....	14, 174, 186	39-59 10	Nast, Hanns-Peter .....	211
Müller-Bardey, Thomas.....	323, 325	17-72 01	Natzinger, Hans-Willi .....	30
Müller-Bellingrodt, Thomas.....		-72 02	Nauth, Christine.....	184, 200
.....	36, 254		Nauth-Pinhack, Hiltrud.....	184
Müller-Esterl, Werner.....	174, 186	39-58 90	Navarro, Psihas Salvador.....	180, 200
Müller-Forell, Wibke .....	177, 190		Nawrath, Hermann.....	175, 189
Müller-Gerhard, Norbert .....	180, 200	17-28 33	Nawroth, Thomas .....	417, 422
Müller-Haberstock, Stephan.....			Nazari, Gholamhossein .....	184, 200
.....	181, 200		Nedelmann, Birgitta.....	280
Müller-Kästner, Angela .....	477, 485	39-57 61		
Müller-Klieser, Wolfgang.....	173, 186			

Neder, I. ....	182		
Neeb, Rolf .....	419		
Neff, Jacquy .....	479, 483		
Neher, Manfred .....	211		
Nehrbaß, Richard .....	31	39-25 11	
Nehring, Cornelia .....	180, 200		
Neitzel, Frank .....	417, 422	39-43 12	
Neitzel, Sönke .....	373, 376	39-27 76	
Nell, Werner .....	306, 310	39-25 43	
Nestel, Karljörg .....	176, 216		
Netz, Kerstin .....	24		
Neubauer, Franz .....	108, 262	39-56 41	
Neubert, Dieter .....	278, 282	39-59 33	
Neuburger, Steffi .....	555		
Neufang, Achim .....	181, 201	17-68 97	
Neufurth, Edelgard .....	170	39-57 99	
Neugart, Rainer .....	398, 404	39-26 08	
Neugebauer, Friedrich .....	120, 121	39-63 57	
Neuhann, Thomas .....	211		
Neuhausen, Jörg .....	416, 422	39-39 20	
Neuhausen, Reiner .....	398, 400	39-58 27	
Neuhäuser, Heidrun .....	416	39-24 02	
Neuheuser, Gisela .....	32	39-47 95	
Neumann, Kerstin .....	151	39-20 61	
Neumann, Markus .....	177, 201		
Neumann, Ulrike .....	114	39-21 77	
Neumann, Werner .....	532		
Neumeyer, Christa .....	443, 445	39-34 19	
Neurath, Markus .....	178, 201		
Neuse, Werner .....	13		
Neuser, Heinz .....	128		
Nickel, Otmar .....	177, 201	17-29 84	
Nickel, Ralf .....	180, 201		
Nickel-Stork, Gabriele .....	180, 201		
Nickisch, Andreas .....	201		
Nicklas-Görgen, Birgit .....	444, 448	39-39 46	
Nicolai, Rosemarie .....	306, 310	39-32 56	
Nicolai, Walter .....	343, 345	39-26 66	
Niedenthal, Carola .....	114	39-31 89	
Niehüser, Ralf .....	398, 403	39-36 27	
Nielaba, Peter .....	404	39-36 43	
Niem, Christina .....	307, 309	39-33 64	
Niemczyk, Horst .....	211		
Niepel, Alexander S. ....	2, 31	39-63 38	
Nierhoff, Ansgar .....	521, 522	39-47 94	
Nießner, Jürgen .....	532		
Nietzel, Margot .....	114	39-31 89	
Nikitsch, Martina .....	38	17-44 63	
Nikinen, Jouko .....	485		
Nikoley, Beate .....	460, 461, 462	39-43 73	
Nilges, Paul .....	284		
Nink, Brigitte .....	342	39-28 07	
Nink, M. ....	215		
Nitt, Barbara .....	461	39-22 97	
Nix, Wilfred .....	180, 187	17-22 24	
Nixdorff, Uwe .....	179, 201		
Nodel, Olga .....	532		
Noe, Ulrike .....	415	39-22 84	
Noelle-Neumann, Elisabeth .....		39-25 57	
	208, 287		
Nolte, Hans .....	211		
Nordmann, Brigitte .....	479	(072 74)	
		5 08-2 47	
Noss, Thomas .....	180, 201		
Nowak, Bernd .....	179, 201		
Nowak, Tomasz .....	532		
Nowak, Werner .....	284		
Nowicki, Heike .....	30	39-33 43	
Nürnberger, Hans-Arno .....	398, 403	39-43 84	
<b>O</b>			
Ober, Volker .....	30	39-21 10	
Oberholzer, Katja .....	177, 201		
Oberländer, A. ....	180	17-33 46	
Oberländer, Erwin .....		39-28 11	
	14, 24, 370, 373, 374		
Obermaier, Sabine .....		39-41 26	
	25, 303, 306, 310		
Obst, Ursula .....	96, 449		
Ochs, Günter .....	443, 446	39-34 14	
Ochs, Kirsten .....	176, 201		
Ochsmann, Randolph .....		39-37 01	
	24, 105, 279, 280		
Ockenga, Theodor .....	211		
Oderheimer, Helga .....	25		
Oed, Gerti .....	250		
Oeftering, Heinz .....	152		
Oehler, Regina .....	284		
Oehme .....	556		
Oelert, Hellmut .....		17-32 08	
	63, 181, 187, 254	-39 26	
Oeltze, Jörn-Peter .....	177, 201		
Oesch, Barbara .....	176, 201	17-43 76	
Oesch, Franz .....	95, 96, 97, 176, 187		
Oettinger, W. ....	253		
Offen, Heinrich .....	479, 483		
Ogbuihi, Sylvester .....	176, 190		
Ohler, Werner .....	21, 178, 187	17-72 80	
Okonek, Stefan .....	211		
Okuda, Jun .....	25, 414, 415, 419	39-37 37	
Olbermann, Manfred .....	211, 252		
Olbert, Dorothea .....	182, 187, 211	17-23 61	
Oldenstein, Jürgen .....		39-26 67	
	24, 369, 372, 375, 376		
Olert, Jürgen .....	178, 201		
Omerzu, Heike .....	136, 137	39-55 76	
Omrán, Wael .....	179, 201		

Opel, Heinz von ..... 154  
 Oppermann, Siegfried A. .... 461, 464 39-27 33  
 Orestano, Fausto..... 211  
 Orf, Brigitte ..... 64, 65 39-49 27  
 Orning, Rudolf ..... 19  
 Orschel, Manfred ..... 479, 483  
 Orth, J. .... 253  
 Orth, S. .... 176 17-67 55  
 Orth, Thomas ..... 178  
 Ortseifen, Karl ..... 39-27 67  
 ..... 66, 74, 320, 321, 323 -32 30  
 Osols-Wehden, Irmgard..... 307, 308 39-25 43  
 Ossendorf, Manfred ..... 179, 201  
 Osten, Manfred ..... 56  
 Osten-Sacken, D. von der ..... 250  
 Oster, Sabine ..... 306, 309 39-32 46  
 Ott, Friedemann ..... 24, 542, 544 39-38 54  
 Ott, Ursula ..... 532  
 Otte, Paul ..... 187  
 Otten, Ernst W. .... 98, 397, 400 39-25 18  
 Ottermann, Ralf ..... 284 39-26 92  
 Otto, Carsten ..... 277, 282 39-59 57  
 Otto, Gert ..... 137 39-22 86  
 Otto, Hildegard ..... 179, 201  
 Otto, Mike ..... 177, 201  
 Otto, Ralf ..... 87  
 Otto, Stephan ..... 177, 201 17-27 61  
 Overzier, Claus ..... 211  
 Owin, Gabriele ..... 184, 201  
 Özer, Ali ..... 183, 201

**P**

Pachner, Stephan ..... 555  
 Pagel, Anne-Marie ..... 386 39-22 70  
 ..... -28 26  
 Pahlen, Petra ..... 29 39-43 87  
 Pahlke, Günter..... 555  
 Pal, Gudrun ..... 30 39-35 61  
 Palacios, Maria Dolores..... 342, 347  
 Palberg, Thomas..... 397, 400 39-36 38  
 Palm, Reinhold ..... 37 17-7205  
 Palme, Branka ..... 337, 338, 342, 347 39-28 08  
 Palme, Eckhard ..... 211  
 Palmer, Michael ..... 174, 201 17-31 28  
 Panagiotis, Konstantinos ..... 201  
 Pangerl, Rosemarie ..... 125 39-27 42  
 Panhans, Walter-Georg ..... 39-23 02  
 ..... 396, 398, 403  
 Panitz, Monika ..... 342 39-49 89  
 Panitz, Sonja ..... 114 39-31 89  
 Pankok, Justus ..... 180, 201  
 Pannhorst, Wolfgang ..... 463  
 Papadopoulos, Christiane ..... 114 39-47 45

Papadopoulos, Nikolas..... 39-59 70  
 ..... 99, 397, 400  
 Parent, G. .... 181  
 Paris, Roger ..... 13  
 Parma, Vinicio Piero ..... 114 39-47 45  
 Pasch, Helma ..... 284 39-24 14  
 Paschen, K. .... 249  
 Pascher, Ernst-Walther ..... 178, 201  
 Päschke, Bernd ..... 137 39-32 68  
 Paschke, Mario ..... 398, 403 39-36 81  
 Passchier, Cornelis Willem..... 39-32 17  
 ..... 461, 463  
 Passler, Gerd ..... 397, 398 39-37 11  
 ..... -59 14  
 Patt, Walter ..... 261  
 Pattberg, Ursula ..... 417 39-43 19  
 Patzke, Una ..... 342, 345 39-54 06  
 Paul, Ursula ..... 523 39-34 27  
 Paul, Wolfgang ..... 401 39-36 44  
 Pauli, P. .... 181 17-28 93  
 Paulsen, Harald ..... 441, 443 39-46 33  
 ..... -46 70  
 Pauly, Irmgard ..... 277 39-26 92  
 Pavlus, Natalija ..... 444, 448 39-35 44  
 Payer, Peter ..... 14  
 Pecher, Hans Peter ..... 147 39-25 56  
 Pechstein, Johannes ..... 211  
 Peege, Joachim ..... 147, 258, 259 39-27 16  
 Peetz, Dirk ..... 179, 201  
 Peffekoven, Rolf ..... 144, 147 39-26 17  
 Peifer, Karl-Heinz ..... 154  
 Peilstöcker, Karen ..... 416, 422 39-53 56  
 Peiser, Wolfram ..... 39-56 38  
 ..... 274, 275, 279, 282  
 Peivandi, Ali ..... 181, 201 17-23 88  
 Pélégry, Chantal ..... 479, 483 (072 74)  
 ..... 5 08-3 56 39-54 04  
 Pelizaeus, Ludolf W.G. .... 372, 376  
 Pelster, Herbert ..... 183, 201  
 Penner, A. .... 386 39-26 93  
 Pense, Jürgen ..... 461, 463 39-47 60  
 Pentz, Martina..... 74  
 Penzes, Laszlo ..... 176, 201 17-27 33  
 Peper, Adelheid ..... 532  
 Peppel, Dirk ..... 532  
 Pérad, Jocelyne..... 13  
 Perl, Jürgen ..... 388, 389 39-28 38  
 Perl, Matthias..... 479, 481 (072 74)  
 ..... 5 08-2 53 39-57 38  
 Perlick, Christian ..... 418, 422 17-73 31  
 Perneckzy, Axel ..... 182, 187  
 Perner, D. .... 96, 98  
 Perron, Walter ..... 147 39-23 68  
 Persijn, Alexander ..... 485



Peru, Fasil .....	183, 201		Pietsch, Michael .....	174, 201	17-31 53
Pesch, Wilhelm .....	126		Pilch, Henryh .....	182, 201	
Peschlow, Urs .....	343, 345	39-43 98	Pillau, Helmut .....	304, 307, 309	39-51 44
Peter, Hans-Christian .....	417, 422	39-57 07	Pindur, Ulf .....	94, 415, 417	39-57 37
Petermann, Ralf .....	416, 422	39-21 11	.....		-57 05
Peters, Friedolf .....	211, 252		Pinnells, Susan .....	343	39-27 53
Peters, H. ....	252		Piper, C. ....	252	
Peters, Jan E. ....	262		Pipphardt, Martin .....	321, 322, 325	39-27 66
Peters, Malte .....	178, 201		Piquardt, Gert .....	154	
Peters, Michael .....	262		Pirke, Karl Martin .....	211	
Petersohn, Franz .....	187		Pistor, Gert .....	215	
Petracic, Bozidar .....	215, 250		Pistorius, Alexander .....	184, 201	
Petrak, Frank .....	180, 201		Pistorius, Jutta .....	184	
Petri, Eckhard .....	211		Pittenturf, Elke .....	31	39-63 14
Petri, Irmgard .....	529, 530	39-23 38	Pitton, Michael .....	177, 201	
Petrow, Peter .....	177		Pitz, Susanne .....	171, 183, 201	
Petrow, Peter Kalojan .....	201		Plachter, Bodo .....	175, 187	17-36 52
Petry, Franz .....	174, 201		Plaga, Nicole .....	2, 25, 27	39-23 69
Petter, Willi .....	543, 553	39-35 11	Plagemann, Hermann .....	152	
Petutschnigk, Diethelm .....	170, 171, 172, 173, 187	39-25 32	Plaggemeier, Christine .....	480	(0 72 74) 5 08-1 41
Petzke, Frank .....	417, 422	39-28 72	Planz, Konrad .....	211	
Pfahl, Stefanie .....	184, 201		Plassmann, Sibylle .....	114	39-31 89
Pfann, Walter .....	532		Platen, Hilmar von .....	461, 463	39-43 68
Pfannenstiel, Peter .....	211		Platho, Rolf .....	284	
Pfarr, Kristina .....	370, 373, 376	39-22 59	Platt, Karl-Ludwig .....	176, 189	17-43 70
Pfau, Hans Klaus .....	449		Plaul, H. ....	179	
Pfeifer, Norbert .....	187	17-72 85	Plewka, Karin .....	322, 325	39-51 13
Pfeifer-Fukumura, Ursula .....	24, 416, 420	39-53 65	Plummer, Jochen .....	323	
Pfeiffer, Günther .....	211		Plummer, Patricia .....	325	39-34 77 -21 45
Pfeiffer, Norbert .....	182		Podlech, Jürgen .....	175, 201	
Pfeiffer, Peter .....	441, 442, 444, 448	39-35 42	Poethke, A. ....	98	
Pfirschke .....	556		Poethke, Hans-Joachim .....	443, 446	39-29 85
Pfister, Albrecht .....	387, 389	39-25 38	Pohl, Ulrich .....	173, 187	39-59 44
Pflaum, Michael .....	418, 422	39-56 51	Pohle, Almut .....	479, 483	(0 72 74) 5 08-3 44
Pflug, Hans-Joachim .....	147	39-25 65	Polani, Daniel .....	388, 391	39-36 08
Pfütznern, Christiane .....	257	39-38 52	Pollok, M. ....	176	17-67 55
Philipp, Michael .....	211		Pollow, Kunhard .....	182, 187	17-72 78
Philipp, Rosemarie .....	461	39-22 94	Pommer, Sophia .....	151	39-20 13
Philippi, Daniela .....	377		Pommerening, Klaus .....	178, 189, 391	17-31 06
Philippi, Heike .....	180, 201		Pomper, Jörn .....	25	
Picard, Jacques .....	479, 483	(0 72 74) 5 08-1 18	Poost, M. ....	179	17-72 44
Pichlmaier, H. ....	120		Popken, Frank .....	181, 201	
Pick, Eckhart .....	147	39-20 42	Popp, Klaus-Jürgen .....	479, 483	
Piedmont, René .....	88		Poppe, Robert .....	444, 448	39-53 40
Piepenbring, M. ....	181	17-72 91 -28 93	Poralla, Thomas .....	211	
Piepkorn, Birgit .....	179, 201		Porath, Daniel .....	145, 151	39-27 15
Pies, Carsten .....	417, 422	39-24 90	Porsch, Udo .....	180, 201	
Pietrek, Horst .....	523	39-21 31	Portale, Giuseppe .....	19	
Pietsch, Christian .....	337, 338, 343, 346	39-27 84	Pörtl, Klaus .....	94, 478, 479, 481	(0 72 74) 5 08-2 50

Portugall, Wolfgang..... 533  
 Porzelt, Burkard..... 126, 127 39-24 58  
 Poser, Michael..... 39 39-55 44  
 ..... -55 22  
 Post, Andreas..... 417, 422 39-57 18  
 Postleb, Evelyn..... 145 39-20 09  
 Pötsch-Schneider, Lucia..... 176, 201  
 Powarzynski, Ute..... 533  
 Prange, Reinhild..... 174, 201 17-67 50  
 Preiß, Barbara..... 201 17-32 18  
 ..... -22 63  
 Prellwitz, Winfried..... 178, 179, 187 17-71 90  
 Prescott, Gisa..... 461 39-44 97  
 Pressler, Menahem..... 13  
 Preuß, Johannes..... 462, 463 39-24 66  
 Preuss, Holger..... 544 39-54 14  
 Preussner, Paul Rolf..... 183, 190  
 Prigge, Wolfgang-Ulrich..... 201 39-34 38  
 ..... 274, 278, 281  
 Prinz, Aloys..... 147 39-37 80  
 Prinz, Annemarie..... 22 17-72 35  
 Prinzing, Günter..... 370, 373, 374 39-27 82  
 Pritzkat, Joachim..... 126, 127 39-26 00  
 Proff, Jürgen..... 39 39-47 07  
 Profitlich, Christopher..... 144, 151  
 Pross, Eberhard..... 211 17-68 97  
 Prüfer, Diethard..... 181, 201 39-28 61  
 Pruppacher, Hans..... 98, 398, 400  
 Psczolla, Matthias..... 176, 216 17-72 75  
 Pucher-Palmer, I..... 178 39-26 46  
 Pullig, Winfried..... 142, 151 39-30 28  
 Puschmann, M..... 142  
 Pütz, Arnold..... 285 39-47 64  
 Pütz, Robert..... 462, 464  
 Putz-Thate, Stefanie..... 479, 483  
 Pyka, Roswitha..... 27 17-74 06

**Q**

Quarg, Renate..... 180, 201  
 Quast, Günter..... 398, 403 39-36 68  
 Queißer-Luft, Annette..... 180, 202  
 Quinten-Koch..... 443 39-25 86  
 Quirin, Eberhard..... 177, 202

**R**

Raab, Gerhard..... 284  
 Raab, Thomas..... 148 39-20 32  
 Raatz, Volker..... 39, 479, 483  
 Rädler, Arno..... 154  
 Radler, Ferdinand..... 445 39-26 62  
 Radtke, Thorsten..... 544 39-35 89  
 Rahmer, H..... 249

Rahn, H..... 173 39-52 03  
 Raikovic-Kamara, Julia..... 284 39-27 98  
 Rammelsberg, Michael..... 24, 28 39-48 08  
 Rapin, Jürgen..... 177, 202  
 Rapp, Reinhard..... 479, 483 (0 72 74)  
 ..... 508-1 48  
 Rapp, W..... 252  
 Rashed, Mohammed..... 343, 347 39-38 80  
 Raskin, Gisela..... 177, 202 17-71 75  
 Raskin, Henriette..... 183, 202  
 Rasselenberg, Brigitte..... 106, 529 39-38 78  
 Rath, Brigitte..... 34 39-24 87  
 Rathgen, Günther H..... 187  
 Rathje, Jürgen..... 479, 483  
 Rau, Edgar..... 34, 35 39-22 12  
 Rau, Gerhard..... 211  
 Rau-Mann, Dagmar..... 114 39-31 89  
 Rauch, Stephanie..... 147 39-30 43  
 Rauh, Wolfgang..... 211, 254  
 Rauls, H..... 249  
 Rausch, Christian..... 262  
 Rausch, Christine..... 32 39-56 17  
 Rauschenbach, Guido..... 179, 202  
 Rauscher, Josef..... 257, 259 39-27 91  
 Rauscher, Matthias..... 184, 202  
 Rebentisch, Manfred..... 142, 154 39-22 26  
 Reber, Helmut..... 177, 202 17-26 46  
 Rech, Hildegunde..... 262  
 Reckmann, Achim..... 179, 202  
 Reckmann, Eva..... 182, 202  
 Reddehase, Matthias J..... 175, 187 17-36 51  
 Reddig, Dieter..... 43  
 Reeg, Katja..... 555  
 Regentrop, Hans-Jörg..... 181, 202  
 Regier-Klein, Eva..... 180, 202  
 Reich, Christa..... 100, 138  
 Reich, Hans H..... 90  
 Reichardt, R..... 93 39-26 37  
 Reichel, Stefanie..... 32 39-23 51  
 ..... -25 95  
 Reichel, Wolfgang..... 211  
 Reichert..... 555  
 Reichert, Beate..... 184, 202  
 Reichert, Erwin..... 396, 397, 400 39-27 29  
 Reichert, Günter..... 342  
 Reichert, Manfred..... 530  
 Reichert, T..... 183, 202  
 Reichling, Peter..... 148 39-20 81  
 Reidl, Ingeborg..... 252  
 Reif, Heinrich..... 465  
 Reifenberg, Peter..... 262  
 Reifenrath, Claudia..... 179, 202  
 Reiff, Klaus..... 177, 202 17-71 75  
 Reiling, Erich..... 523 39-21 31



Reinart, Sylvia.....	483		Richter, Renate.....	343, 347	39-38 84,
Reinbold, Angelika.....	30	39-47 76	.....		40 19
Reinboth, Rudolf.....	445	39-25 24	Richter, Stefan.....	181, 202	
Reingardt, Dorothee.....	533		Rick, Thomas.....	555	
Reinhardt, Egon.....	152		Ricker, Reinhart.....	278, 280	39-59 38
Reinhardt, Rotraud.....	184, 202		Rickert, Christoph.....	444, 448	39-32 93
Reinhardt, Sigrid.....	174, 190	39-57 97	Riedel, Christa.....	21	17-32 55
Reinhardt, Thomas.....	177, 202		Riedel, Friedrich Wilhelm.....		39-22 59
Reinhardt, Udo.....	337, 343, 347	39-27 87	.....	373, 374	
Reinhardt, Waltraud.....	24, 25, 26	39-24 19	Riedel, Kerstin.....	304, 306, 310	39-55 17
Reinheimer, Manfred.....	38	17-71 21	Riedel, Stephan.....	175, 202	
Reinke, Christiane.....	143	39-42 54	Riedel, Wolfgang.....	66, 323, 324	39-32 96
Reinstadler, Jan.....	181, 202		Riedel-Spangenberg, Ilona.....		39-39 00
Reis, Herbert.....	113, 306, 311	39-42 62	.....	126, 127	
Reis, M.-L.....	142	39-23 63	Rieder, H.....	215	
Reiß, Wolfgang.....	522	39-21 23	Rieder, Josef.....	30	39-41 07
Reischmann, Thomas.....		39-28 59	Rieder-Nelissen, Christian.....		
.....	101, 461, 463		.....	179, 202	
Reiser, Marius.....	125, 126	39-27 42	Rieger, Hubert.....	212	
Reisinger, Heinrich.....	40		Riegler, Hans.....	425	39-37 70
Reißner, Eberhard.....	342, 345	39-28 05	Rieker, Olaf.....	177, 202	
Reisner, Klaus.....	212		Riekötter, Andreas.....	21	
Reiss, Wolfgang.....	521	39-21 22	Riemann, J.-F.....	251	
Reiter, Johannes.....	125, 126	39-25 47	Rierner, Sigurd.....	444, 448	39-42 82
Reiter, Josef.....	12, 16, 257, 259	39-23 01	Rienäcker, Jürgen.....	173, 202	39-32 01
.....		-23 04	Riepert, Thomas.....	176, 189	
Reiter, Peter.....	533		Riese, Hans-Peter.....	284	
Reiter, Walter.....	533		Rieuwerts, Sigrid.....	322, 325	39-51 13
Reitner, Bernd.....	179, 187	17-32 89	Rilling, Peter.....	416, 422	39-54 61
Reitz, Bernhard.....	322, 324	39-27 65	Rimbach, Richard.....	486	
.....		-34 95	Ring, Klaus.....	17	
Reitz, Markus.....	545, 555		Ring, Uwe.....	461, 463	39-21 64
Rellé, Manfred.....	443, 448	39-34 14	Ringel, Ingrid.....	372, 376	39-44 60
Remmele, Wolfgang.....	212, 252		Ringel, Kurt.....	177, 202	
Renda, Ernst-Georg.....		39-38 13	Ringsdorf, Helmut.....	56, 416, 419	39-24 02
.....	255, 256, 258, 260		Rinne, Dieter.....	465	
Rendel, Bernhard.....	533		Rintelen, Clothilde von.....	202	
Renk, Burghard.....	398, 403	39-36 58	Rippin, Gerd.....	178, 202	
Renner, Karl N.....	278, 280	39-93 06	Risi, Margot.....	323	39-21 46
Rentrop, Martin.....	191	39-57 87	Risi, Sergio.....	417, 422	39-57 19
Repkewitz, Ulrich.....	151	39-52 49	Rister, Manfred.....	212, 251	
Resch, Klaus.....	182, 202		Ritschel, Rudolf.....	337, 342, 347	39-28 08
Resch, Stefanie.....	417	39-58 33	.....		-28 07
Reske, Konrad.....	175, 202	17-71 56	Ritter, Brigitte.....	72	16-23 30
Reske-Kunz, Angelika.....	97	17-33 49	Ritter, Frank.....	387, 391	39-31 32
Reske-Kunz, Angelika B.....	180		Ritter, Gebhard.....	187	
Rethmeier, Thorsten.....	34	39-24 87	Ritter, H.....	249	
Rettinger, Elmar.....	19	39-48 27	Ritter, Karsten.....	212	
Reus, Juliane.....	257, 260		Rittner, Christian.....	176, 187	17-73 87,
Reuss, Stefan.....	173, 189	39-32 07	.....		39-21 18
Reuster-Jahn, Uta.....	274, 283	39-24 14	Ritzenhofen, Ute.....	323, 325	39-27 64
Reuter, Klaus.....	322, 325	39-22 16	Rivero Salavert, Nicolas.....		
Richter, Gerhard.....	212		.....	479, 483	
Richter, Michael.....	443, 446	39-31 66	Rivo, Karoly de.....	31	39-35 02



Rizk, Sayed Mohamed .....	480, 483	(0 72 74)	Rosendahl, Thomas .....	182, 202	
.....		5 08- 1 18	Rosenow, Ute .....	177, 202	
Roberts, Heidi .....	215		Rösler, Hans Peter .....	177, 202	17-68 79
Robinson, David J. ....	479, 483	(0 72 74)	Roßmann, Gabriele .....	170	17-31 85
.....		5 08-1 36	Rosner, Günther .....	398, 401	39-58 22
Robison, Olin C. ....	13		Rosniatowski, Gerard .....	417, 423	39-57 07
Roche, G. ....	94	39-23 79	Rosocha, S. ....	179, 202	
Rock, Kerstin .....	260	39-46 36	Rossbach, Wolfgang .....	180, 202	
Rockenbauch, Ralf .....	33		Rotermund, Erwin .....	98, 306, 308	39-25 75
Rödel, Walter G. ....		39-44 57	Roth, Andreas .....	147	39-22 28
.....	104, 372, 375, 376		Roth, Cornelia .....	326	
Rodeland, Jürgen .....	533		Roth, Elisabeth .....	138	
Röder, Roland .....	151	39-30 31	Roth, Stefan .....	262	
Röder, Rupert .....	262		Rothausen, Karlheinz .....	461, 463	
Rodziewicz, Michael .....	545		Rothe, Gunter .....	443, 445	39-25 35
Roeckl, Ernst .....	404		Rothgerber, Karl-Heinz .....	27	17-30 37
Roegner, Wolfgang .....	30	39-25 17	Rotter, Frank .....	152	
Roggendorf, Helene .....	27	39-41 28	Rowe, David E. ....	387, 389	39-28 37
Roggenhofer, Johannes .....		39-21 21	Ruberg, Uwe .....	100, 306, 308	39-25 30
.....	26, 262	-23 04	Rück-Braun, Karola .....	416, 420	39-24 17
Roggenthin, Heike .....	462, 464		Rückert, Georg .....	13	
Rohleder, Norbert .....	39	17-68 77	Rückert, Klaus .....	212	
Rohleder, Ulrich .....	39	17-35 55	Rüde, Erwin .....	97, 171, 175, 187	17-72 88
Röhr, Ute .....	180, 202	17-21 30	Rude, Jürgen .....	173, 202	39-34 93
Rohr-Weirich, Hannelore .....	27	17-74 07	Rüdel, Lioba .....	326	39-32 10
Röhrig, Stephanie .....	34, 49	39-23 12	Rudig, Lothar .....	181, 202	
Rojas Toro, Marta .....	114	39-21 77	Rudigier, Jürgen .....	212	
Rollar, Monika .....	251		Rudolf, Walter .....	147	39-24 12
Rolle, Dietrich .....	322, 324	39-27 11	Rudolph, I. ....	96	17-43 78
Romantschuk, Stefanie .....	183, 202		Ruffing, Margit .....	257, 260	
Romer, Franz .....	187, 444, 445	39-28 79	Ruge, Hans .....	480, 481	(0 72 74)
Römer, Jutta Isabel .....	479, 483		.....		5 08-1 13
Rommens, Pol Maria .....	181, 187	17-72 92	Rühle, Wolfgang .....	443, 448	39-34 15
Rompe, Jan Dirk .....	181, 190		Rümelin, Andreas .....	177, 202	
Rompf, Marga .....	36	17-29 69	Rump, Marlies .....	369	39-28 14
Roos, Christopher .....	422	39-23 40	.....		-34 22
Roos, Georg .....	183, 202		Rumpelt, Hans-Joachim .....	212	
Roos, Helmut .....	154		Rumsey, Gisela .....	170	
Roos, Sebastian .....	417		Runhof, Frank .....	533	
Roosen, Rudolf .....	138		Runkel, Jörg .....	30	39-41 38
Rörig, Jürgen .....	179, 202		Runkel, Martin .....	181, 190	17-26 62
Roß, Ralf .....	180, 202		Runkel, Renate .....	170	17-34 81
Roß, Xiaolan .....	180, 202		Runkel, Stefan .....	38, 202	17-32 14
Rösch, Dieter .....	35	39-22 07	Rupilius, Barbara .....	179, 202	
Rösch, Frank .....	416, 419	39-53 02	Rupp, Hans Heinrich .....	147	39-20 71
Rösch, Marianne .....	32	39-26 90	Ruppert .....	154	
Rösch, Markus .....	416, 423	39-44 32	Ruppert, Matthias .....	258, 260	39-29 75
Röschke, Joachim .....	180, 190	17-73 63	Ruppert, Michael .....	34	39-25 21
Rose, Bernd .....	422	39-21 11	Ruppert, Peter .....	480, 483	(0 72 74)
Rose, D. M. ....	175, 202	17-36 29	.....		5 08-1 18
Rose, Klaus .....	147	39-47 12	Rupprath, G. ....	249	
Rose-John, Stefan .....	97, 178, 187	17-33 63	Rupprecht, Hans-Jürgen .....		17-72 67
Rösel, Petr .....	323, 324	39-32 63	.....	59, 178, 190	
Roselt, Jens .....	307, 311	39-55 06	Rupprecht, Rainer .....	443, 445	39-26 59

Rüßmann, Helmut .....	387, 389	39-22 69	Schäck, Ernst .....	13	
Russ, Anja Maria .....	306, 309	39-47 51	Schack, Ursula .....	279	39-22 50
Russel, Laura .....	479, 484		Schad, M .....	372	39-33 92
Rüttgers, Signe .....	479, 483	(072 74)	Schade-Busch, Mechthild .....		39-24 38
.....		5 08-1 36	.....	338, 344, 347	
<b>S</b>			Schadebrodt, Jens .....	416, 423	39-44 31
Saalwächter, Daniela .....	49	39-23 12	Schadmand-Fischer, Simin .....		
Sabbagh, Jamill .....	465	39-44 95	.....	177, 203	
Sabel, Karl .....	465		Schaeffer, Burkhard .....	531	
Sach, Petra .....	416	39-53 21	Schaeffer, Hans-Joachim .....	479, 484	
Sachsse, Walter .....	445	39-57 25	Schäfer, Albrecht .....	212	
Sackmann, Elisabeth .....	521	39-21-29	Schäfer, Astrid .....	184, 203	39-23 16
Saggau, W. ....	251		Schäfer, Christa .....	533	
Salamon, Thomas .....	180, 202		Schäfer, Dirk .....	462, 464	39-43 71
Sallmann, Klaus .....	338, 342, 345	39-27 85	Schäfer, Dorothea .....	377	
Salmuth, Curt Freiherr von .....	13		Schäfer, E. ....	180	17-36 82
Salnikow, Nikolai .....		(072 74)	Schäfer, Hans-Jochen .....	417, 423	39-57 20
.....	14, 478, 480, 481	5 08-3 65	Schäfer, Liselotte .....	258	39-21 43
.....		(072 74)	Schäfer, Matthias .....	177, 203	
Salnikow-Ritter, Eva-Maria .....	480, 484	5 08-3 64	Schäfer, Peter .....	465	
.....	180, 190	17-29 27	Schäfer, R. ....	250	
Saloga, Joachim .....	542, 543, 553	39-35 17	Schäfer, Regina .....	372, 376, 476	39-54 05
Salomon, Hermann .....	180, 202		Schäfer, Siegfried .....	476	(072 74)
Sältzer, Heiko .....	479, 484		.....		5 08-1 10
Sánchez, Maria-Mercedes .....			Schäfer, Ulrich .....	398, 403	39-59 13
.....	479, 484		Schäfer, Winfried .....	203	
Sander, Edmund .....	39	17-35 50	Schäfer-Hohmann, Maria .....	284	
Sander, Günther .....	255, 258, 260	39-32 49	Schäfer-Weyand, Margit .....	255	
Sander, Heinz-Georg .....	99, 397, 400	39-36 67	Schäfers, M. ....	276, 279	39-24 43
Sandmann, Klaus .....	147	39-20 97	.....		-33 73
Sandner, Gertrud .....	113	39-26 48	Schäffer, Uwe .....	182, 203	
Sandschneider, Eberhard .....	277, 280	39-54 86	Schaffner, Paul .....	279, 283	39-44 03
Sandu, Olga .....	531		Schaffnit, Rolf .....	418, 423	39-43 11
Sänger, Astrid .....	34	39-29 01	Schaffrath, Michael .....	182, 203	
Sänger, Christoph .....	533		Schafft, U. ....	94	39-26 55
Santos, Antonio Inácio de Brito .....			Schallert, Christoph .....	151	39-20 30
.....	479, 484		Schaper, Axel .....	544, 554, 555	39-35 96
Sapp, Martin .....	174, 191, 203	17-67 49	Scharadt, Stefan .....	120, 121	39-63 15
Sarrado, David .....	342, 347	39-55 04	Schärf, Christian .....	306, 308	39-32 46
Sartorius, Otto .....	13		Scharf, Claus .....	18	
Saß, Cordula .....	40	39-48 01	Scharhag, Christina .....	461	39-28 51
Saßmannshäusen, Ursula .....	33	39-37 53	Scharnagel, Susanne .....	30	39-41 76
Sattel, Herbert E. ....		(072 74)	Scharnagl, Karin .....	343	39-22 58
.....	479, 484, 486	5 08-1 48	Scharnewski, Estelle .....	26	39-23 01
Sattelberger, Peter .....	27	17-67 30	.....		-23 04
Sattler, Annette .....	38	17-72 09	Schärrtl, Wolfgang .....	417, 420	39-41 90
Sattler, Dorothea .....	125, 127	39-26 74	Schassan, H.-H. ....	252	
Sattler, Hans-Joachim .....	418, 423	39-57 29	Schättle-Hug, Siegrid .....	479, 484	
Sauernheimer, Karlhans .....		39-25 59	Schatz, Gabriele .....	145	39-25 55
.....	59, 143, 144, 147		Schäufele, Wolf-Friedrich .....	136, 137	39-44 79
Saur, Dietrich .....	416, 423	39-57 21	Schauwecker, Frank .....	212	
Saur, Klaus G. ....	62		Scheck, Florian .....	99, 396, 397, 400	39-24 76
Sawyer, David .....	479, 484		Schedlbauer, Oliver .....	416, 423	39-33 68
			Scheel, F. ....	373	39-52 58

Scheffczyk, Thomas.....	31	39-63 38	Schleis, Thomas.....	423	39-44 37
Schega, Wolfgang.....	212		Schlick, Tilman.....	181, 203	
Scheib, Margit.....	30	39-27 83	Schlick, Vera.....	342	39-56 72
Scheiba, Klaus-Jürgen.....		39-24 54	Schliephake, Gundel.....	88	
	386, 387, 389		Schlimmer, Stefan.....	76	
Scheidhauer, Gerhard.....	136, 137	39-31 43	Schlit, Egbert.....	337, 338, 343, 347	39-31 40
Scheidt, Eberhard.....	178, 203	17-31 02	SchlöBer, Ralf.....	180, 203	
Scheidt, Jörg.....	398, 403	39-36 56	Schlösser, Eric Klaus.....	184, 203	
Scheinhardt, Hartwig.....	484	(072 74)	Schlosser, M.....	142	39-30 22
		5 08-1 20	Schlotter, Eberhard.....	523	
Schellenberger, Claudia.....	531		Schmahl, Helmut.....	372, 376	39-54 04
Schenda, Jutta.....	173, 203	17-21 58	Schmaltz, Berthold.....	176, 216	
Schendera, A.....	251		Schmelz, Elfriede.....	30	39-51 11
Schenk, Dietmar.....	95, 99, 461, 463	39-28 58	Schmid, Franz Xaver.....	181, 203	17-70 67
Schenk-Meuser, Karin.....	184, 203		Schmid, Friederike.....	398, 403	39-36 42
Schenke, Ludger.....	125, 127	39-27 12	Schmid, Susanne.....	306	39-55 94
Scherer, Guido.....	177, 203		Schmid, Volkmar.....	443, 448	39-42 03
Scherer, Stefan.....	403	39-32 89	Schmidseder, Ralf.....	212	
Scherer, Thorsten.....	417, 423	39-24 90	Schmidt, Anette.....	177, 203	17-24 12
Scherhag, Anton.....	177, 203	17-30 85	Schmidt, Anne.....	415	39-27 07
Scheurich, Armin.....	180, 203		Schmidt, Annemarie.....	416	39-27 28
Schicketanz, Karl-Heinz.....	178, 203	17-31 04	Schmidt, Annette.....	273, 274	
Schier, Johannes.....	212		Schmidt, August-Wilhelm.....	212	
Schiffler, Hedwig.....	373	39-25 80	Schmidt, Beate.....	40	
Schilcher, Karl.....	99, 397, 400	39-59 17	Schmidt, Bernd.....	37	17-71 52
Schild, E. O.....	13		Schmidt, Berthold.....		39-59 22
Schild, Ulla.....	274, 275, 278, 283	39-59 33		171, 172, 174, 187	
Schiliro, V. Renata.....	114	39-47 45	Schmidt, Bettina.....	284	
Schilling, Fritz.....	212		Schmidt, C.....	142, 143	39-25 14
Schilling, Klaus von.....		(072 74)	Schmidt, Carin.....	415	39-58 97
	478, 479, 484	5 08-3 23	Schmidt, Christoph.....	151	39-20 76
Schilling, Peter-Ernst.....	398, 403	39-58 17	Schmidt, D.....	120	39-63 32
Schilling, Rolf.....	397, 400	39-36 99	Schmidt, Dagmar.....		39-29 00
Schilson, Arno.....	94, 373, 374	39-24 59		274, 275, 279, 283	
Schimmack, Lothar.....	203	17-31 18	Schmidt, Daniel.....	41	
Schinzel, Helmut.....	178, 190		Schmidt, Dirk.....	152	
Schinzel, Ilona.....	279, 283	39-46 32	Schmidt, Doris (FB 16).....	372	39-44 55
Schipper, Sigrid.....	396	39-36 18	Schmidt, Erwin R.....		39-52 24
Schirawski, Jan.....	444, 448	39-35 52		24, 95, 441, 442, 444, 445	
Schirmacher, Peter.....	177, 190	17-32 66	Schmidt, Günter.....	391	
Schlaad, Helmut.....	417, 423	39-23 80	Schmidt, H.-J.....	249	
Schlaak, Jörg.....	178, 203		Schmidt, Hans-Dieter.....	212	
Schlabrendorff, Eva von.....	326		Schmidt, Harald.....	38	17-37 40
Schlack, Hans Georg.....	212		Schmidt, Hartmut.....	444, 448	39-32 93
Schlau, Wilfried.....	18, 277, 280	39-27 32	Schmidt, Helga.....	215	
Schlechte, Jana.....	179, 203		Schmidt, Helmut.....	212	
Schlechter, U.....	136		Schmidt, I.....	179	17-72 81
Schlechtriemen, Petra.....	262		Schmidt, Jan Cornelius.....	398, 403	39-36 55
Schleef, Udo.....	388, 391	39-46 56	Schmidt, Kai-Uwe.....	377	
Schlegel, Jens.....	179, 203		Schmidt, Klaus.....	479, 484	(0 72 74)
Schlegel, Sabine.....	180, 190	17-24 88			5 08-2 41
Schleicher, Harald.....	522	39-21 27	Schmidt, Kurt.....	144, 147	39-42 40
Schleinkofer, Gerhard.....	387, 389	39-33 30	Schmidt, M.....	100	39-37 70
Schleis, Ekkehard.....	555		Schmidt, Manfred.....	416, 419	39-37 70

Schmidt, Marcus .....	182, 203		Schneider, Monika .....	179, 203	
Schmidt, Margit .....	34	39-23 52	Schneider, Norbert .....	57	
Schmidt, Paul .....	479, 484	(0 72 74)	Schneider, Norbert, F. ....	277, 280	39-24 44
		5 08-1 55			-47 04
Schmidt, Paul-Günther .....	148	39-25 54	Schneider, Peter .....	12, 13, 147	39-26 60
		-32 32			-23 29
Schmidt, Uwe .....	107, 274, 283, 284	39-40 29	Schneider, Peter M. ....	176, 189	
Schmidt, Wolfgang .....	212, 251, 252		Schneider, Theodor .....	125, 127	39-26 74
Schmidt-Glitzner, Albrecht .....			Schneider, Thomas .....	309	39-33 64
	177, 203		Schneider, Thomas (FB 13) .....	307	
Schmidt-Kittler, Norbert .....	461, 463	39-23 26	Schneider, Thomas .....		
Schmidt-Köppler, August .....	212		(Kinderklinik) .....	180, 203	
Schmidt-Martila, E. ....	252		Schneider, Thomas .....		
Schmidtberger, U. ....	182	17-20 39	(Klinik für Anästh.) .....	177, 203	
Schmied, Ewa .....	258, 260	39-55 45	Schneider, Ute .....	373, 375	39-34 68
Schmied, G. ....	180	17-71 55	Schneider, Uwe H. ....	19, 154	
Schmied, Gerhard .....		39-27 97	Schnell, Matthias .....	417, 423	
	96, 274, 278, 281, 283		Schnell, U. ....	178	17-73 95
Schmieden, Hartmut .....	398, 401	39-29 33	Schnepp, E. ....	74	
Schmiedt, Walther .....	181, 203	17-22 82	Schnettger, Matthias .....	18	
Schmitt, Angelika .....	443	39-25 33	Schnieder, Bernhard .....	533	
Schmitt, Annette .....	277, 283	39-34 50	Schnitzspahn, Gerhard .....	136, 137	39-54 11
Schmitt, Bardo .....	417, 423	39-23 80	Schnorenberg, Gerd .....	424	
Schmitt, Clemens .....	178, 203		Schnütgen, Michael .....	178, 203	
Schmitt, Edgar .....	175, 191	17-32 28	Schoen, Ulrich .....	138	
Schmitt, Ernst Herbert .....	306, 311		Schoenmehl, Mike .....	533	
Schmitt, Helmut .....	486		Schofer, Otto .....	215	
Schmitt, Hermann .....	35	39-22 55	Scholl, Helmut .....	544	39-35 84
Schmitt, Margret .....	253		Schollmaier, Ursula .....	24, 336	39-22 46
Schmitt, Robert .....	35	39-27 13	Schollmeyer, Dieter .....	416, 423	39-53 20
Schmitt, Rudolph .....	556				-54 69
Schmitt, Sigrid .....	19, 377	39-48 27	Schollmeyer, Kerstin .....	30	39-54 54
Schmitt, Volker .....	443, 448	39-42 02	Schölmerich, Paul .....	187	
Schmitt, Walter .....	338, 344, 347	39-55 10	Scholz, Carmen .....	461	39-28 51
Schmitt, Wilhelm .....	14		Scholz, Götz .....	28, 42	39-22 01
Schmitz, J. ....	252				-22 02
Schmitz, Josef .....	127		Scholz, Ingrid .....	343	39-22 58
Schmitz, Michael .....	545		Scholz, Sebastian .....	377	
Schmitz, Sabine .....	183, 203		Schön, Eva .....	542	39-35 06
Schmitz-Nahrath, Martin .....	203		Schön, L. ....	142	39-30 33
Schmitz-Valckenberg, P. ....	250		Schönberger, Winfried .....	179, 187	17-73 24
Schnude, Hartmut .....	533		Schönborn, Hartwig .....	212	
Schmutzler, Frank .....	119, 121	39-63 05	Schönefuß, Götz .....	182, 203	
Schnabel, Karl Hans .....	212		Schönenberg, Christa .....	39	39-24 25
Schnaus .....	556		Schoneweg, Harald .....	533	
Schneckó, Hans-Werner .....	425		Schönharting, Volker .....	398, 403	39-51 68
Schneider, Anja .....	417, 423	39-24 48	Schönhense, Gerhard .....	95, 397, 400	39-36 21
Schneider, Claus .....	387, 389	39-36 04	Schönleben, K. ....	251	
Schneider, Elisabeth .....	388	39-36 14	Schöpe, Hans Joachim .....	398, 403	39-36 26
Schneider, Gertraud .....	251		Schöpe, Hans-Günther .....	543	39-35 18
Schneider, Günter .....	418, 423	39-43 46	Schöpf, Rainer .....	120, 121	39-63 09
Schneider, Hans-Jürgen .....	31	39-54 84	Schopf, Rudolf Ernst .....	180, 189	17-71 08
Schneider, Hans-Michael .....	212		Schöpsdau, Walter .....	138	
Schneider, Hendrik .....	151	39-20 31	Schoser, Gustav .....	449	

Schott, Erich .....	13		Schulmerich, Marco .....	151	39-20 82
Schott, N. ....	94	39-24 57	Schulte, Antonius .....	128	
Schrade, A. ....	373	39-25 80	Schulte, Erik .....	173	39-27 22
		-34 69	Schulte-Wissermann, Hermann .....		
Schramm, Peter .....	171, 180, 189	17-72 59		212	
Schramm-Schmidt .....	372	39-44 63	Schultes, Bernd .....	179, 203	
Schramme, Jürgen .....	443, 446	39-33 79	Schultz, Hartwig .....	306, 310	39-27 59
Schrank, Ralf .....	444, 448	39-53 42	Schultz, Ludolf .....	465	16-2 79
Schrattenholz-Hammar, André .....		39-59 97	Schultz, Michael .....	416, 423	39-53 56
	174, 191		Schultze, Brigitte .....	98, 342, 345	39-49 89
Schreder, M. ....	183				-28 06
Schreder, Michael .....	203				-51 01
Schreiber .....	68	39-49 11	Schulz, Franz .....	88, 323, 326	39-27 68
Schreiber, Frank .....	183, 203		Schulz, Friedemann .....	533	
Schreiber, Susanne .....	151	39-56 82	Schulz, Gerhard .....	179, 203	
Schreiner, Dorothea .....	30	39-51 11	Schulz, Günter Victor .....	417, 419	39-31 38
Schreiner, K. ....	94	39-22 19	Schulz, Peter .....	86	
Schrezenmeir, Jürgen .....	212		Schulz, Rolf Christian .....	416, 419	39-23 55
Schriefers, Karl-Heinz .....	212		Schulz, Thomas .....	203	
Schröder, Annette .....	182, 203		Schulz, Volker .....	212	
Schröder, Christian .....	174, 191	39-57 93	Schulz-Dobrick, Burkhard .....		39-41 12
Schröder, Christine .....	183, 203			461, 464	
Schröder, Cornelia .....	418, 423	39-41 16	Schulze, Fritz W. ....	322, 324	39-27 66
Schröder, Friedo .....	151	39-31 75	Schulze, Peter M. ....	145, 147	39-25 51
Schröder, Hans-Jürgen .....		39-36 05	Schulzen, Petra .....	262	
	386, 388, 391		Schumacher, Leonhard .....		39-27 51
Schröder, Heinz-Christoph .....		39-57 91		25, 369, 370, 372, 375	
	174, 189		Schumacher, Manfred .....	28, 29, 58	39-23 03
Schröder, Hubert .....	404				-23 06
Schröder, Jan .....	443, 448	39-33 27	Schumacher, Reinhard .....	179, 187	17-24 45
Schrodin, Christine .....	262		Schumacher-Löffler, Walter .....	533	
Schrohe, Renate .....	416	39-22 72	Schumann, Siegfried .....	277, 283	39-54 78
		-23 34	Schumann-Schmid, .....		39-35 20
Schröter, Elisabeth .....	343, 345	39-38 75	Brunhilde .....	544	
Schröter, Susanne .....	285		Schunck, Peter .....	479, 481	(0 72 74)
Schubert, Gerhard .....	397, 400				5 08-3 53
Schubert, Roland .....	171, 182, 190	17-21 13	Schunck, Holger .....	151	39-55 49
Schubert, Edgar .....			Schunck, Klaus .....	177, 203	
	544, 554, 555, 556		Schüpferling, Marlise .....	258	39-29 74
Schuchardt, Helga .....	60		Schürmann, Heinz .....	462, 463	39-44 95
Schuchmann, Renate .....	372	39-26 12	Schürmann, Kurt .....	187	
Schué, Edith .....	31		Schurzig, Angelika .....	343	39-34 23
Schuff, Walter .....	545		Schuster, Carl-Johannes .....	212	
Schug, Kai-Uwe .....	417, 423	39-57 33	Schuster, Kirsten .....	180, 203	
Schuh, Hans-Jürgen .....	386, 387, 389	39-33 40	Schuster, Stephan .....	215, 251	
Schuhmacher, Christine .....	417	39-57 28	Schuth, Walter .....	216	
Schuhmacher, Isabel .....	39		Schütte, F.-H. ....	252	
Schuhmann, Roland .....	253		Schütz, Lothar .....	398, 403	39-28 65
Schuhmann, Siegfried .....	275		Schwaab, Jan A. ....	151	39-44 25
Schuhwerk, Klaus .....	533		Schwab, Michael .....	177, 203	
Schuld, Norbert .....	417, 423	39-41 98	Schwab, Rainer .....	177, 203	17-72 48
Schuler, Christian .....	417, 423	39-29 71			-72 58
Schuler, Manfred .....	530		Schwab-Opitz, Almut .....	533	
Schuler, Martin .....	179, 203		Schwäbe, Wilhelm .....	449	39-57 25

Schwägler, Georg.....	277, 280	39-24 44	Sehr, Ulrike.....	114	39-21 77
Schwantner, Matthias.....	533		Seibel, Frank.....	418, 423	39-43 34
Schwarck, Dorothee.....	113	39-26 48	Seibert, Gerhard.....	213	
Schwarting, Andreas.....	178, 203		Seibert, Uwe.....	285	39-27 98
Schwarz, Cornelia.....	151	39-20 13	Seiberts, Ruth.....	373, 376	39-43 38
Schwarz, Georg.....	285		Seidel, Albrecht.....	176, 204	17-43 65
Schwarz, Gunter.....	180		Seidel, Elisabeth.....	181, 204	
Schwarz, Gunther.....	203		Seidel, Frank.....	151	39-56 81
Schwarz, Josef.....	533		Seidel-Guyenot, Wolfgang.....		39-22 98
Schwarz, Lothar.....	154			443, 448	
Schwarz, Manfred.....	182, 203	17-27 47	Seidl, H. F.....	254	
Schwarz, Petra.....	175, 204	17-31 78	Seifert, Erwin.....	213, 251	
Schwarz, Wolfgang.....	37	17-22 53	Seifert, Joachim-Kai.....	181, 204	
Schwarz-Knöck.....	175	17-36 50	Seifert, S.....	176	
Schwarzbach, Ralf.....	417, 423	39-57 07	Seifert, Ulrich.....	216	
Schwarzkopf, Stefanie.....	533		Seiffge-Krenke, Inge.....	279, 280	39-24 43
Schweden, Franz.....	177, 204	17-20 48	Seiler, Dieter.....	251	
Schwedt, Herbert.....	18, 306, 308	39-27 57	Seim, Gunter.....	387, 391	39-25 16
Schweikhard, Lutz.....	398, 403	39-59 74	Seitel, Hans Peter.....	148	39-32 34
Schweinfurth, Wolfgang.....	29	39-41 42	Seitz, Alfred.....	95, 99, 443, 445	39-44 11
Schweizer, Isabel.....	204	17-32 18	Seitz, Willi.....	262	
		-22 63	Seitz, Wolfgang.....	213	
Schwenk, Otto G.....	274, 278, 283	39-54 35	Seliger, Annette.....	30	39-21 90
Schwenn, Oliver.....	183, 204		Seliger, Barbara.....	179, 189	17-33 13
Schwentick, Thomas.....	388, 390	39-36 03	Sell, Eva.....	183, 204	
Schweppenhäuser, Johannes.....		39-42 36	Sell, Gerd.....	204	17-27 76
	418, 423		Sellergren, Börje.....	416, 420	39-57 22
Schwerdt, T.....	175	17-32 33	Sellien, Claudia.....	151	39-32 69
		-32 35	Seltmann, Elisabeth.....	170	17-31 80
					-73 86
Schwerdtfeger, Friedrich Peter.....	254		Semmel, Arno.....	465	
Schwerdtle, Rüdiger Friedhelm.....			Sernsch, Klaus.....	342, 347	39-33 97
	179, 204		Sendero, Bogdan.....	480, 484	(0 72 74)
Schwertel, Manfred.....	416, 423	39-44 40			508-364
Schwertzel, Kristiane.....	386	39-27 19	Senges, J.....	251	
Schwickert, Axel C.....	148	39-32 05	Senner, Martin.....	373, 376	39-27 76
Schwind, Klaus.....	304, 307, 309	39-37 83	Sergl, Hans Georg.....	183, 187	17-30 24
Schwöppe, Dirk.....	416, 423	39-44 40	Sergl, Marita.....	178, 204	
Schwörer-Kohl, Gretel.....	377		Settergren, Pia.....	151	39-32 69
Scotti-Rosin, Michael.....	342, 347	39-28 17	Seubert, Sabine.....	486	
Scriba, Albrecht.....	136, 137	39-32 98	Seufert.....	147	39-20 75
Sczesny, Christoph.....	148	39-20 92	Seufert, Rudolf.....	182, 204	
Sebastian, Martin.....	179, 204		Seybold-Epting, W.....	249	
Seckfort, Helmut.....	212		Seyfeddinipur, Nosratollah.....		17-73 38
Seddigh, Susann.....	181, 204			172, 180, 204	
Sedlmeier, Franz.....	125, 127	39-27 44	Sharma, Pavan.....	348	39-26 47
Seeber, Christoph.....	181, 204		Shirazi, Homan.....	148	39-20 15
Seeberger, Martina.....	49, 477		Sickold, Silvia.....	444, 448	39-41 69
Seebohm, Thomas M.....		39-25 27	Siebold, Manfred.....	323, 324	39-46 35
	104, 257, 259				-21 46
Seelbach, Dieter.....		39-34 78	Sieben, Gregor.....	417, 423	39-41 98
	320, 321, 323, 324		Siebner, Horst.....	213	
Seghers, Anna.....	13		Siegemund, Kerstin.....	31	39-63 26
Seher, Christian.....	533		Sieger, Christiane.....	33	39-24 77
Sehhati-Chafai, Gholam.....	212				

Siebert, Albrecht.....	442, 443, 446	39-26 30	Speck, Susanne .....	93, 94	39-25 85
Siepchen, Hertha .....	125	39-26 01	Speckter, Herwin .....	76	
Siepe, Hans T. ....	342, 345	39-29 87	Spehs, Peter .....	462, 464	39-44 93
Sieren, Rolf .....	533		Spessert, Rainer .....	173, 189	39-37 18
Siever, Holger .....	486	(0 72 74)	Spieker, Kyra .....	523	39-21 30
.....		5 08-24	Spielmann, Mechthild .....	174, 204	17-31 24
Siggemann, Jürgen .....	27	39-59 59	Spiering, Hartmut .....	416, 423	39-27 03
Sigismund-Heinsohn, Ingrid.....	417	39-58 98	Spies, Ernst-Dieter .....	465	
Sigmund, Günther .....	215, 254		Spieß, Hans Wolfgang.....	21, 425	39-35 23
Sigmund, Martin .....	252		Spira, Andreas.....	343, 345	39-23 35
Sikora, A. ....	555		Spitz, Jörg.....	216, 252	
Sillescu, Hans.....	59, 415, 416, 419	39-22 89	Spiwoks-Becker, Isabella .....		39-46 12
Silva-Brummel, Maria Fernanda .....		39-51 17	.....	173, 204	
.....	337, 338, 342, 347		Splett, Martin .....	125, 127	39-26 01
Simaei, Ursula .....	342	39-28 16	Spork, Marcus.....	184, 204	
Simiantonaki, Nektaria.....	177, 204		Spranger, Jürgen .....	21, 179, 187	17-73 25
Simon, Frank .....	523	39-21 23	Sprengard, Karl Anton .....		39-27 89
Simon, Peter.....	417, 423	39-23 80	.....	14, 104, 105, 255, 257, 259	
Simon, Renate .....	16	39-22 30	Springer, Elisabeth.....	107, 274, 283	39-40 29
Simon, Werner .....	25, 124, 126	39-37 72	Srinivasan, Venkatakrisnan.....		
Singer, Hans-Rudolf .....		(0 72 74)	.....	479, 484	
.....	343, 348, 480, 481	5 08-3 70	Staab, Franz .....	20	39-28 14
Singer, Hellmut .....	414, 415, 417, 419	39-57 16	Stachel, Günter .....	127	
Singh, Waltraud .....	126	39-26 73	Stadtmüller, Peter Alexander .....	530	
Singhof, Bernd .....	19		Stahl, R. ....	179	
Sinß, K. G. ....	251		Stahlmann, Alexandra .....	444, 448	39-55 74
Sipos, Irisz .....	311	39-55 28	Stahlschmidt, Michael .....	213	
Sireteanu, Ruxandra .....	449		Stähr, Peter .....	179, 204	
Sitarz, Andrzej .....	398, 403	39-23 94	Stalmach, Ulf.....	416, 423	39-44 46
Skonieczny, Paul .....	14		Stamm, Manfred .....	425	
Skopnik .....	253		Stammer, K. ....	278	39-25 79
Sliwinski, Hans .....	127	39-33 09	Staněk, Alès .....	177, 204	
Slowinski, Anja .....	120	39-63 23	Stanislawski, Thomas .....	179, 204	
Smollich, Helga .....	71	16-45 25	Stapf, Karl .....	461, 464	39-28 53
.....		-45 26	Starck, Joachim.....	154	
Smolnik, Ulrike.....	279, 283	39-31 05	Staritz, Martin .....	213	
Snider, Marie-Noelle .....	486		Starke, Helmut .....	523	
Socci, Hansi-Marlene .....	34	39-21 09	Starke, R. ....	136	
Sody, R. ....	178	17-21 10	Stauda, Ulrich .....	24, 387, 389	39-28 36
Sohár, Eva .....	278	39-93 00	Staudt, Michael .....	531	
.....		-93 01	Staudte, Hans-Walter .....	213	
Sollberg, Günther .....	213		Steeger, Dieter .....	213, 543	(0 94 31)
Sonne, Volker .....	465		.....		888-601
Sonnhof, Udo .....	213		Stefanski, Janusz-Maria .....	533	
Sonntag, Ronald .....	144, 151	39-25 26	Steffan, Jakob .....	13	
Sörensen, Rüdiger .....	31	39-52 66	Steffen, Hartmut .....	213	
Sorger, Karin .....	213		Steffens, Hans-Peter.....	175, 204	
Sörös, Elisabeth .....	32	39-26 96	Steffens, Rudolf .....	19, 306, 311	39-48 28
Soto De Kamann, Silvia .....	114	39-21 77	Stehl, Denise.....	39, 479, 484	(0 72 74)
Spacek, Vladimir .....	522	39-21 34	.....		5 08-3 56
Spaniol, Thomas .....	416, 420	39-39 18	Steiger, Stefanie .....	32	39-46 43
Späth, Karl Peter Christian .....		39-58 91	Stein, Friedrich A. ....	148	39-20 38
.....	25, 29, 46, 56		Stein, Raimund .....	182, 204	
Späth, Walter.....	38	39-55 56	Stein, Thomas M. ....	322, 324	39-29 12

Stein, Volker.....	143, 154		
Steinbach, Anita.....	30	39-41 21	
Steinbach, C.....	173	39-57 61	
Steinbach, Manfred.....	213		
Steinbeck, Anja.....	142, 148	39-20 39	
Steinberg, Pablo.....	176, 190	17-33 01	
Steinborn, Dieter.....	285		
Steinbrenner, M.....	343	39-22 58	
Steiner, Eric.....	182, 204		
Steiner, Tilman.....	278, 283	39-93 00	
Steinfeld, Patricia.....	262		
Steinhardt, Hans Jörg.....	213		
Steinmann, W.....	93	39-25 84	
Steinmann, Werner.....	544, 553	39-37 45	
Steitz, Heinrich.....	137		
Stelmaszyk, Bernhard.....	258, 259	39-48 11	
Stelzig, Hans Hartmut.....	213, 252		
Stender, Elmar.....	184, 204	17-30 77	
Stenner, Irmgard.....	30	39-47 77	
Stenzhorn, Michael.....	33	39-54 75	
Stehan, Gerrit.....	398, 403	39-58 40	
Stephan, Siegfried.....	216		
Stepling, Harald.....	213		
Stern, Monika.....	29	39-23 03	
		-23 06	
Stern, Markus.....	108, 109	39-56 41	
Sternheim, Eric.....	181, 204		
Stauden, Helmut.....	35	17-33 75	
Stewart, Charles E. III.....	154		
Stewen, Marcus.....	151	39-25 53	
Steyer, Ronald.....	144, 151	39-37 23	
Stillger-Meurer, Petra.....	387	39-34 67	
Stock, Helga.....	414	39-22 73	
		-53 50	
Stock, Rainer.....	204		
Stockamp, Karl.....	213		
Stöckemann, V.....	258	39-37 97	
Stockfisch, Dagmar.....	96	39-40 10	
		-40 22	
Stöckigt, Joachim.....	415, 417, 419	39-57 51	
Stocksmeier, Uwe.....	213		
Stoeter, Peter.....	177, 187	17-71 41	
Stoffels, Bernhard.....	183, 204		
Stofft, Eckart.....		39-21 72	
	48, 66, 170, 171, 173, 187		
Stoll, Karl-Heinz.....	479, 481	(0 72 74)	
		5 08-2 44	
Stoll, Oliver.....	377	39-51 10	
Stolte, Dieter.....	40		
Stoltenberg, Gundelinde.....	125	39-27 43	
Stolz, Gabriele.....	180, 204		
Stolzis, Lienhard.....	254		
Stopfkuchen, Herwig.....	179, 187	17-27 73	
Stopp, Klaus.....	419		
Storch, Anne.....	285		
Störmer, Siegmund.....	251		
Stossek, Klaus.....	213		
Stotz, Margareta.....	486		
Stötzer, Harry.....	213		
Stover, Cordula.....	204		
Straaten, Heinz-Günther.....	254		
Strack, Ingrid.....	252		
Straten, Duco van.....	387, 389	39-24 35	
Stratmann, Jörg.....	414, 418, 423	39-57 27	
Stratmann, Martina.....	182, 204		
Straub, Eberhard.....	213		
Straub, Dietrich.....	479, 486		
Strauss, Günter.....	213		
Strauss, Marianne.....	462	39-34 46	
Strecker, Ivo.....	274, 278, 280	39-25 42	
Strecker, Ludwig.....	14		
Strecker, Ulrich.....	177, 204		
Streeck, Rolf E.....	97, 174, 187	17-32 09	
Streit, Achim.....	285		
Streit, Reinhold.....	279, 283	39-51 25	
Streng, Ursula.....	146	39-34 76	
Stritter, Romy.....	144	39-24 04	
Strobel, Lothar.....	14		
Ströher, H.....	99		
Ströher, Hans.....	398, 400		
Ströhle, Veronika.....	177, 204		
Strothjohann, Martin.....	181, 204		
Strube, Hans-Dietmar.....	213		
Strubel, Sigrid.....	323	39-22 66	
Struss, Hans-Garlich.....	179, 204		
Stuloff, Nikolai.....	387, 389		
Stumböck, Max.....	465		
Stumpen, D.....	120	39-63 25	
Stumpf, Fritz.....	262		
Stumpf, H.....	278	39-26 70	
Stuppert, Peter.....	122	39-55 58	
Stürer, Andreas.....	179, 204		
Sturm, Michael.....	144, 151	39-55 37	
Suckert, Renate.....	33, 49	39-23 12	
Sudek, Rolf.....	274, 278, 283	39-31 55	
Surkau, Reinhard.....	398, 403	39-36 93	
Suthaus, Christiane.....	151	39-20 77	
Swoboda, Herbert.....	544, 553	39-35 09	
Szalay, Peter.....	417, 419	39-37 73	
Szegedi, Armin.....	180, 204	17-21 41	
Szöcs, Andreas.....	462, 464	39-28 98	
<b>T</b>			
T-Fröhlich.....	556		
Tacke, Markus.....	120, 121	39-63 27	
Taden, Insa.....	416, 423	39-31 07	
Takeda-Herms, Makiko.....	531		



Talanga, Nsanda José.....	285	39-24 14	Thomsen, Corinna.....	415	39-53 33
Tamaru, Jan.....	533		Thomssen, Henrike.....	178, 204	
Tanner, Berno.....	182, 204		Thümler, Reiner.....	213	
Taraf, Zahra.....	120		Thüne, W.....	96	
Tarrach, Thomas.....	29	39-39 38	Thüroff, Joachim W.....	182, 188	17-71 77
Taschner, M.....	177		Tiator, Lothar.....	403	39-36 97
Tauber, Hermann.....	545		Tilling, Werner.....	213	
Technau, Gerhard M.....		39-53 41	Tillmann, Georg.....		39-47 01
	442, 444, 446			24, 142, 143, 144, 147	
Tecirlioglu, Ercenk.....	183, 204		Tilly, Michael.....	136, 137	39-26 41
Teichmann, Arndt.....	147	39-21 75	Timm, Claus-Johannes.....	213	
Teifke, Andrea.....	177, 204	17-73 53	Timmermann, Hans.....	544	39-37 44
		-24 99	Tintera, Jaroslav.....	177, 205	
Ter Beck, Hans.....	152		Tischbein, Birgitta.....	119	39-63 02
Tettenborn, Barbara.....	181, 204		Tittel, Klaus.....	213	
Teufel, Gerhard.....	59		Titze, Andreas.....	417, 423	39-24 90
Tews, Dominique.....	178, 204	17-67 16	Todt, Gerlinde.....	273, 279	
Teyke, Thomas.....	443, 446	39-44 83	Todt, Wolfgang.....	465	
Thamm, Eberhard.....	530		Toepel, Tim H.....	424	
Thiele, Ursel.....	59, 213		Tomala, Janina.....	2	
Theis, Karl-Heinz.....	35	39-22 41	Tonard, Jean-François.....	479, 484	
Theiß, Margrit.....	177, 204	17-71 75	Tönges, Ellen.....	372	39-27 75
Theisen, Jean-Marie.....	216		Tönges, Hans-Josef.....	262	
Theisen, Leo.....	29	39-34 44	Töpfer, Klaus.....	152	
Theissing, Jürgen.....	213		Toplek, Tanja.....	30	39-47 74
Thelen, Almuth.....	184, 204		Torka, Rainer.....	480, 486	
Thelen, Manfred.....		17-73 70	Toussaint, Walter.....	213	
	22, 36, 63, 172, 177, 188, 254		Towns-Eger, Colleen.....	484	(0 72 74)
Theobald, Matthias.....	179, 204				5 08-239
Thews, Gerhard.....	188		Trabert, Angelika.....	177, 205	
Thews, Oliver.....	173, 191	39-52 09	Trabert, Michael.....	486	
Thiel, Josef Franz.....	278, 285	39-28 70	Trabold, Annette.....	486	
Thierbach, Andreas.....	177, 204		Trappen, Stefan.....	306, 308	39-47 54
Thierbach, Jutta.....	204	17-32 18	Traue, G.....	252	
		-22 63	Trautmann, Norbert.....		39-58 47
Thierfelder, Karl-Joachim.....		39-41 37		99, 416, 423	
	444, 448		Trautmann, Siegfried.....	147	39-37 60
Thiery, Peter.....	277, 283	39-55 68	Treber, Jürgen.....	148	39-20 50
Thiesen, Judith.....	38	17-44 63	Treede, Rolf-Detlef.....	173, 188	39-57 15
Thimm, Andreas.....	102	39-56 41	Treese, Norbert.....	214	
Thimm, H.-J.....	28	17-31 43	Treichel, Ulrich.....	178, 205	
Thimm, Iris.....	256	39-29 73	Treinen, Franz-Joachim.....		17-71 57
Thiv, Mike.....	443, 448	39-29 28		184, 205	
Thomalske, Catherin.....	181, 204		Tremel, Wolfgang.....	415, 419	39-51 35
Thomann, Klaus-Dieter.....	175, 216	17-71 92	Tremml, Ingrid.....	521	39-21 31
Thomas, Andreas.....	398, 403	39-29 48	Trense-Hanewald, Almut.....	373	39-28 12
Thomas, Erhard.....	446	39-26 78	Trepp, Leo.....	13, 138	
Thomas, Grace.....	486		Treppner, Peter.....	307, 311	
Thomas, Joachim.....	279, 281	39-37 06	Tretter, Theresa.....	179, 205	
Thomas-Hoffmann, Rosemarie.....		17-42 29	Trettin, Reinhardt.....	461, 463	39-27 21
	38		Trinder, Peter.....	174, 205	17-31 44
Thomaßen, Helga.....	342, 347	39-28 17	Trischler, M.....	417, 423	
Thönke, Frank.....	180, 190	17-71 94	Trübel, Hubert.....	180, 205	
Thommes, Armin.....	257, 260	39-27 89	Trübenbacher, Egon.....	397, 400	39-24 64

Trummer, Claudia .....	39		
Trzaskalik, Christoph .....	147	39-21 38	
.....		-27 25	
Tschiene, Maren.....	143, 151	39-20 69	
Tuczek, Felix .....	416, 420	39-32 04	
Tuczek-Graf, Maria .....	533		
Tung, Karin .....	120	39-63 08	
Türk, Claudia .....	479, 484		
Türk, Matthias.....	31	39-63 35	
Tzanova, Irene.....	177, 205	17-35 71	
.....		-65 68	
Tzschentke, Hans-Georg .....	37	17-21 76	
<b>U</b>			
Uhl, U.....	253		
Ulbrich, Holger .....	418, 423	39-57 36	
Ulitzka, Raimund .....	181, 205		
Ullmaier, Johannes .....	306, 309	39-47 54	
Ulrich, Heiner .....	258, 260	39-55 46	
Ulrich, Oliver .....	423	39-51 49	
Ulmer, Hans-Volkhart.....	214, 543	39-35 83	
.....		-35 85	
Ulrich, Mirjam .....	2, 27	39-24 21	
Umsunst, Egon .....	42		
Unden, Gottfried .....	444, 446	39-35 50	
Unger, Klaus .....	415, 419	39-57 45	
Ungem-Sternberg, Axel von .....	214		
Ungersböck, Karl .....	216		
Unruh, Verena .....	416, 423	39-44 31	
Unverricht, Hubert .....	18		
Urbach, Hansjörg .....	424		
Urbach, Rolf .....	444, 448	39-32 93	
Urban, Alexander .....	523	39-21 27	
Urban, Joachim .....	444, 448	39-43 28	
Urban, Peter .....	181, 205		
Urban, Reinhard .....	171, 176, 188	17-21 79	
Urich, Klaus .....	446		
Ursinus, Brunhilde .....	542	39-35 06	
Uslar, Rafael von .....	372, 375		
Uthmann, Thomas .....	388, 390	39-36 10	
Uthoff, Dieter .....	459, 460, 462	39-28.46	
<b>V</b>			
Valentin .....	16		
Valerius, Dorothea .....	262		
Valle, Riitta .....		(072 74)	
.....	477, 478, 479, 484	5 08-1 06	
Van De Weyer, Karl-Heinrich .....	214		
van Eck .....	555		
Van Lindert, Erik Jan .....	205		
Vaudiaux, Jacques .....	14		
Vaupel, Peter .....		39-59 29	
.....	47, 95, 170, 172, 173, 188		
Vebrel, Suzanne .....	148	39-20 41	
Vef, Olaf .....	444, 448	39-32 93	
Vehling, Dirk .....	177, 205		
Veit, Eberhard .....	31	39-41 31	
Veit, G. ....	176	17-32 40	
Veith, Michael.....	444, 448	39-29 84	
Veith, Werner H.....	306, 308	39-27 61	
Velden, Manfred .....	285		
Vellenzer-Heintz, Andrea .....			
.....	180, 205		
Velthaus, Gerhard .....	259	39-49 43	
Ventulett, Karl .....	533		
Venzlaff, Helga .....	339, 343, 345	39-27 80	
.....		-44 50	
Vest, Peter .....	16		
Vetre, Oscar .....	530		
Vetter, Sybille .....	486		
Vetter, Thomas .....	182, 205		
Viertel, Antonia.....	27	17-74 01	
Viertel, Bruno .....	449		
Viguier-Löwe, Monique.....	177, 205	17-31 03	
Vilgis, Thomas A.....	404		
Vinke, Rainer .....	18		
Vinson, Heinz .....	122	39-59 15	
Virnich, Winfried .....	522	39-21 25	
Visbeck, Anke .....	181, 205		
Vogel, Annemarie.....	416	39-22 87	
Vogel, G. ....	174	17-31 26	
Vogel, Günter.....	262		
Vogel, Hagen .....	173, 205	39-57 60	
Vogel, Hans-Rüdiger .....	214		
Vogel, Irmtraud .....	342	39-47 84	
Vogel, Jochen .....	182, 205		
Vogel, Norbert.....	177, 205		
Vogel, Stefan .....	446		
Vögele, Hannelore .....	285	39-24 14	
Vogelgesang, Klaus.....	522	39-21 24	
Vogelpoth, M. ....	180	17-73 81	
Voges, Elke .....	177, 205		
Vogl, Günter .....	35	39-31 77	
Vogl, Günther .....	35	39-22 06	
Vogler, Roswitha.....	39, 476, 478	(072 74)	
.....		5 08-1 21	
Vogt, Brigitte.....	257	39-27 93	
Vogt, E. ....	143	39-20 74	
Vogt, J. ....	253		
Vogt, Karlheinz .....	531		
Vogt, Martin .....	18		
Vogt, Thomas .....	181, 205		
Vogt, Walter (FB 11).....	262		
Vogt, Walter (FB 19).....	416, 419	39-23 56	
Voigt, H.-J. ....	249		

Voigt-Martin, Ingrid G. .... 39-23 47  
 ..... 417, 423, 425  
 Voigtländer, Thomas..... 179, 205  
 Voigtländer, V ..... 251  
 Volk, Eberhard ..... 25, 529, 530  
 Volke, Felicitas ..... 373 39-51 42  
 ..... -47 15  
 Völkel, Hermann ..... 477, 479, 484 (0 72 74)  
 ..... 5 08-2 42  
 Völkel, Liisa..... 486  
 Volkemer, Rosemarie ..... 323 39-25 41  
 Vollet, Matthias ..... 257, 260 39-43 01  
 Vollmer, Doris ..... 417, 423 39-41 90  
 Vollrath, Lutz ..... 173, 188 39-23 62  
 Volp, Rainer ..... 87, 100, 136, 137 39-26 53  
 Vorberg, Christine ..... 29 39-38 62  
 Voß, Rudolf ..... 306, 308 39-32 75  
 Vossel, Gerhard ..... 279, 280 39-28 97  
 Vossen, Ursula ..... 307, 311  
 Vosteen, Annette..... 373, 376  
 Voth, Dieter ..... 182, 188 17-73 20  
 Vries, Eike de, ..... 285 39-27 98  
 Vu, Thi Dau ..... 326

**W**

Wabra, Norbert ..... 423 39-24 70  
 Wächter, Sonja ..... 323 39-21 45  
 Wacker, Petra-Angela ..... 27, 326 39-27 24  
 Wäßler, Hermann ..... 20, 404  
 Wagenmann, W. .... 22, 249  
 Wagner, Andreas ..... 24, 136, 137 39-24 69  
 Wagner, Christiane (FB 11) ..... 257 39-56 67  
 Wagner, Christiane (FB 14) ..... 323 39-22 66  
 Wagner, Christoph ..... 39-59 56  
 ..... 273, 274, 277, 283  
 Wagner, Friedrich ..... 214  
 Wagner, G. .... 94  
 Wagner, Gerda ..... 476 (0 72 74)  
 ..... 5 08-4 05  
 Wagner, Gerhard ..... 373, 376 39-21 13  
 Wagner, Marita ..... 416 39-26 05  
 Wagner, Marlene ..... 21 17-71 38  
 Wagner, Peter ..... 180, 205  
 Wagner, Rudolf ..... 214, 249  
 Wagner, Siegfried..... 14  
 Wagner, Stephan ..... 179, 205  
 Wagner, Uwe..... 29 39-35 39  
 ..... -21 39  
 ..... 17-30 60  
 Wagner, Wilfried ..... 183, 188  
 Wagner, Wolfgang ..... 22  
 Wahl, Joachim ..... 449  
 Wahl, Jochen ..... 183, 205  
 Wahl, Wolfgang ..... 181, 190 17-39 76

Wahler, Jaqueline ..... 205  
 Wahlmann, Ulrich-Wilhelm ..... 183, 205  
 Wahn, Martina ..... 530  
 Walburg, Lucius ..... 151 39-20 57  
 Walcher, Thomas ..... 25, 99, 398, 400 39-51 97  
 Waldeck, Franz ..... 214  
 Walenta, Stefan ..... 173, 191 39-57 72  
 Walev, Angela ..... 174, 205  
 Walev, Ivan ..... 174, 205 17-31 34  
 Walgenbach, Siegfried ..... 181, 188 17-71 50  
 Walker, Ronald ..... 479, 484  
 Walkowiak, Wolfgang ..... 398, 403 39-51 65  
 Wallen, Hans ..... 30 39-47 75  
 Wallenfang, Thomas ..... 214  
 Wallenstein (Breuer), René..... 533  
 Walter, Peter ..... 555  
 Walter, Rudolf ..... 377 39-22 59  
 Walter, Tilo ..... 416, 423 39-58 74  
 Walter, Udo ..... 216  
 Walther, E. .... 182 17-72 86  
 Walther, Gotfried ..... 176, 188 17-73 84  
 Walz, Peter ..... 214  
 Walzl, Beatrix ..... 397 39-43 45  
 Wammack, Robert ..... 182, 205  
 Wand, Norbert ..... 377  
 Wandel, Eveline ..... 178, 205  
 Wangemann, Birgit ..... 177, 205 17-71 55  
 Wanitschke, Roland ..... 17-71 18  
 ..... 170, 171, 178, 188, 254  
 Wänke, Heinrich ..... 20, 404 16-2 30  
 Wankmüller, Frank ..... 104, 373, 376 39-51 42  
 Wameck, Peter ..... 425  
 Warzecha, Heribert ..... 418, 423 39-43 34  
 Warzecha, Jan-Martin ..... 398, 403 39-36 81  
 Wasielewski, Eberhard von ..... 214  
 Wäßle, Heinz ..... 449  
 Waubert De Puiseau, Rosemi ..... 262  
 Waurick, C. .... 175 17-73 54  
 Way, Thomas von der ..... 344, 348 39-24 38  
 Weber, A. .... 279 39-43 16  
 Weber, Christoph ..... 148 39-20 49  
 Weber, Gerald ..... 182, 205  
 Weber, Hans ..... 446  
 Weber, Harald ..... 37 17-42 99  
 Weber, Hermann ..... 372, 375 39-44 64  
 Weber, Martin ..... 179, 205  
 Weber, Siegfried ..... 387, 391 39-36 01  
 Weber, Thomas ..... 348 39-27 53  
 ..... (0 72 74)  
 Weege, Cornelia ..... 479, 484 508-225  
 Wegehaupt, Ulrich ..... 183, 205  
 Wegener, Gerhard ..... 39-23 15  
 ..... 95, 442, 443, 446



Wegener, Joachim .....	184, 205		Welter, Christoph .....	182, 205	
Wegener, Jörg .....	175, 205	17-31 89	Wenda, Klaus .....	214, 252	
Wegener, Kurt .....	251		Wende, Katja .....	184, 205	
Wegner, Gerhard .....	21, 425	39-35 22	Wendel, K.-J. ....	278	
Wehle, C. ....	183	17-36 91	Wendling, Peter.....	214	
Wehr, Barbara .....	338, 342, 345	39-44 42	Wendt, Delia .....	306	39-27 37
Weibrich, G. ....	183, 205		Wendt, Klaus .....	398, 403	39-28 82
Weicksel, Hermann .....	398, 403	39-22 53	Wener, Rainer .....	32	39-21 88
Weidenbach, Willi .....	250		Wenig, Armin.....	35	39-52 15
Weidig, Ingo .....	43		Weniger, Stefanie .....	151	39-20 45
Weidlich, Hans Adolf .....	425		Wenkel, Birgit .....	529	39-55 38
Weigand, Hanfried .....	214, 252		Wenneis, Siegfried .....	38, 120, 121	39-55 51
Weigand, Herbert .....	214		Wentzlaff-Eggebert, .....		
Weigand-Feldmeier, Nicole.....	38	39-55 51	Friedrich-Wilhelm.....	306, 308	
.....		-26 33	Wenz .....	555	
Weigel, Thomas .....	205		Wenzel .....	555	
Weigel, Thomas .....	181		Wenzel, Thomas .....	464	39-31 70
Weigl-Jakobi, Ingeborg .....	180, 205		Werle, Hans .....	148	39-21 35
Weigmann, Harald .....	180, 205		.....		-20 60
Weikel, Wolfgang.....	182, 205		Werle, Thomas .....	177, 205	
Weil, Bernd .....	444, 448	39-57 48	Werling, U. ....	144	39-25 26
Weil, Heinz .....	32	39-25 93	.....		-33 41
Weilemann, Ludwig Sascha.....		17-71 67	Werling, Wilfried .....	43	
.....	21, 96, 178, 188		Wermuth, Nanny.....	105, 279, 280	39-23 46
Weiler, Norbert.....	177, 205		.....		-24 26
Weinblum, Dieter .....	174, 188	39-59 37	Werner, Annegret-A. ....	27	39-27 24
Weindel, S. ....	136		Werner, Anneliese .....	273	39-22 47
Weinheimer, Christian .....	397, 401	39-59 55	Werner, Eva-Maria .....	416	39-58 79
Weinhold, C. ....	250		Werner, Hans Dieter .....	459, 461, 464	39-22 95
Weinig .....	555		Werner, Heinz-Peter .....	214	
Weirich, Hans-Armin .....	152		Werner, Katja .....	416	39-32 25
Weiß, Bardo .....	125, 127	39-24 60	Werner, Konstanze .....	285	
Weis, Christof .....	205		Werner, Oliver .....	443, 448	39-56 62
Weis, Günther .....	479, 484	(0 72 74)	Wernicke, Wolfgang.....	443, 446	39-31 27
.....		5 08-3 54	Wernitsch, Walter .....	188	
Weis, Roger .....	178, 205		Werth, Günther .....	397, 400	39-28 83
Weise, Kerstin .....	175, 205		Werth, Horst .....	32	39-24 10
Weißenfels, Gerhard.....		39-51 42	Werther, Gernot.....	71	16-23 69
.....	376, 388, 391		Werther, M. ....	174	
Weisner, Boye .....	252		Wess, Günther .....	424	
Weiss, Erich .....	216		Wessel-Therhorn, Dörte .....		39-37 43
Weiss, Jürgen .....	120, 121	39-63 61	.....	544, 554, 555	
Weitzel, Dieter .....	214		Wessler, Ignatz .....	175, 189	17-73 98
Weitzel, Uta .....	320, 323, 326	39-21 45	Westenfelder, Johannes .....		(0 72 74)
.....		- 34 77	.....	478, 479, 484	5 08-1 20
Welge, Ines.....	423	39-46 39	Westenfelder-Straub, .....		(0 72 74)
Welkoborsky, Hans-Jürgen .....		17-24 40	Marie-Françoise .....	39, 479, 484	5 08-3 56
.....	183, 190		Westenhuber, M. ....	182	
Weller, C. ....	173	39-59 44	Westermeier, Thorsten.....	178, 206	17-39 38
Weller, Esra .....	182, 205		Westrich, Edmund .....	259	
Weller, Marion .....	479	(0 72 74)	Wettberg-Schneider, Gabriela.....		39-27 59
.....		5 08-1 44	.....	306, 311	
Wellnitz, Paul-Heinrich .....	533		Wetter, Friedrich .....	127	
Welt, Rüdiger .....	251		Wetter, Günter.....	25, 178, 206	17-71 95

Wetterling .....	555		Windoffer, R. ....	173
Wettstein, Hermann .....	476	(072 74)	Windrath, Eva .....	326
.....		5 08-2 15	Winkgen-Böhres, Andrea .....	
Wetz, Gabi .....	35	39-54 07	.....	183, 206
Wetzel, B. ....	180	17-28 41	Winkhaus, Günter .....	425
Wetzel, Hermann .....	180, 206	17-21 40	Winkler, Jürgen .....	277, 283
Wetzel, P. ....	251		.....	39-54 77
Wetzel, Rüdiger .....	39	39-55 59	Winkler, Markus .....	151
.....		-51 76	Winterfeld, Dethard von .....	343, 345
Wetzling, Sharon .....	115	39-21 77	Winterling, Dorothea .....	343
Wex, S. ....	176	17-71 76	Winterpacht, Andreas .....	17-20 20
Weyand, F. ....	249		.....	180, 206, 449
Weyel, Herman-Hartmut .....	40		Wippermann, Carl-Friedrich .....	
Weyland, Bettina .....	181, 206		.....	180, 206
Wick, Birgit .....	180, 206		Wirbel, Manfred .....	34
Widela, Heide .....	523	39-21 31	.....	39-24 30
Wiechert, Horst .....	398, 403	39-25 92	Wirth, Anne-Dorothea .....	178, 206
Wiedemann, Kristen .....	176, 206		Wirth, Bettina .....	30
Wiederhold, Eckart .....	49	39-23 12	Wirth, Stefan .....	216
Wiegand, Olav .....	257, 259	39-42 19	Wirtz, Christoph .....	416, 424
Wiehl, Norbert .....	416, 424	39-53 17	Wirtz, Helmut .....	179, 206
Wieland-Schneider, Christa .....	177, 206		Wischmann, Berno .....	543, 553
.....		39-31 89	Wiskamp, Keiko .....	326
Wiemer, Claudia .....	115	17-30 66	Wißmann, Hans .....	135, 136, 137
Więser, Raimund .....	176, 189		Wismar, Matthias .....	285
Wiesmann, Claudia .....	206		Wismeth, Johanna .....	478
Wiesmann, Eva .....	479		.....	5 08-2 49
Wiesner, Jasmin .....	180, 206	17-21 31	Wissemann, Heinz .....	342, 345
Wiewrodt, Rainer .....	206		Wisser, Gregor .....	177, 206
Wild, Aloysius .....	99, 446	39-26 88	Wisser, Richard .....	256, 257, 259
Wild, Claudia .....	33	39-26 57	Wissing, Gerhard .....	480, 486
Wild, J. ....	249		Wit, Cor de .....	173, 206
Wilde, Volker .....	465		Witsch, Norbert .....	25, 126, 127
Wildt, Manuela .....	184, 206		Witt, Barbara .....	459
Wilhelm, Astrid .....	115, 342	39-28 09	Wittbrodt, Andreas .....	307, 309
Wilhelm, Christian .....	99		Wittig, Tobias .....	416, 424
Wilhelm, Irmgard .....	38	17-32 10	Wittköpper, Marijke .....	184
Wilhelm, Paul .....	398, 403	39-58 50	Wittlinger, Thomas .....	179, 206
Wilhelm, Rainer .....	398, 404	39-51 65	Wittmann, Reinhard .....	62
Wilke, Jürgen .....	273, 278, 280	39-25 39	Wittstock, Alfred .....	285
Wilken, Rolf-Dieter .....	96, 461, 463	39-41 46	Wittstock, Frank .....	533
Wilkens, Claudia .....	182, 206		Wlosok, Antonie .....	343, 345
Will, Olaf .....	418, 424	39-56 51	Wöbcke, Manfred .....	258, 260
Wille, Barbara .....	523	39-47 94	Wodtke, Angela .....	479, 484
Willebrand, Hermann .....	214		Woede, Konrad .....	262
Willems, Wolfgang .....	391	39-43 85	Wohlfahrt, Simone .....	443
Willenberg, Hans .....	180, 206		Wohlfarth, Karl Anton .....	125, 127
Willershausen-Zönnchen, Brita .....		17-72 46	Wohlgemut, Christina .....	184, 206
.....	172, 183, 184, 188		Wolf, Bardo .....	151
Willersinn, Herbert .....	14		Wolf, Bernhard A. ....	417, 419
Willkop, Eva-Maria .....		39-27 58	Wolf, Eberhard .....	262
.....	88, 90, 303, 306, 309		Wolf, Helmut Karl .....	177, 188
Willms, L. ....	178		Wolf, Klaus .....	444, 446
Wiltinger, Kai .....	151	39-20 79	Wolf, Monika .....	22
			Wolf, Peter .....	544, 545
			Wolf, Rudolf .....	22, 177, 188

Wolf, Sieglinde .....	206	17-32 18	Zeile, Gerhard .....	171, 179, 191	17-71 48
.....		-22 63	Zeitnitz, Christian .....	397, 401	39-51 67
Wölfel, Thomas .....	178, 189		Zeller, Dieter .....	344, 345	39-52 20
Wolff, Hans Peter .....	188		Zeller, Elisabeth .....	39	17-35 52
Wolff, Volker .....	278, 280	39-93 05	Zellerhoff, Christian .....	179, 206	
Wölfle, Veronika .....	170		Zengerling, Helmut .....	25, 31	39-63 49
Wöll, H. ....	73	39-25 04	Zentner, Andrej .....	184, 206	
Woll, Ursula .....	43		Zepp, Fred-Philipp .....	179, 191	
Wollitz, Eduard .....	530		Zerbe, Rainer .....		39-25 48
Wolter, Otto .....	262		.....	25, 441, 442, 448	
Wonneberger, Reinhard .....	138		Zhang, Zhenhuan .....	480, 485	(072 74)
Woodward-Stadtmüller, Donna .....			.....		5 08-3 77
.....	533		Zhao, Yan .....	22	17-72 35
Worbs, Erika .....	14, 480, 481	(072 74)	Zhu, Yabo .....	327	
.....		5 08-3 78	Zibell .....	32	39-32 83
Wortmann, Rüdiger .....	417, 419	39-42 13	Ziebell, Peter .....	181, 206	
Woschnitzá, Claudia .....	39	17-24 07	Ziegler, Bernhard .....	405	
Wricke, Christine .....	184, 206		Ziegler, C. ....	181	17-24 83
Wriedt, Markus .....	18		Ziegler, Josef Georg .....	13, 127	
Wriedt, Susanne .....	184, 206	17-30 40	Ziegler, Susanne .....	323, 326	39-33 93
Wübker, Georg .....	151	39-20 80	Ziegler, Verena .....	424	39-41 98
Wulf-Baldes, S. ....	142	39-22 23	Ziehl, Marlies .....	479	(072 74)
.....		-22 25	.....		5 08-3 42
Wunberg, Tobias .....	416, 424	39-53 94	Zilcher, Hildegard .....	115	39-31 89
Wunderlich, Christof .....	214		Zimmer, Eleonore .....	250	
Wünsch, Matthias .....	417, 424	39-24 48	Zimmer, Heinz .....	279, 281	39-37 03
Würfel, Almut .....	181, 206	17-71 07	Zimmermann, G. ....	174	39-59 19
Würkert, Barbara .....	262		Zimmermann, Geert .....		39-31 57
Wurzler, Sabine .....	398, 404	39-51 02	.....	99, 397, 398, 400	
<b>X</b>					
Xiao, Zhili .....	398, 404	39-36 54	Zimmermann, Gerhard .....	180, 206	
<b>Y</b>					
Young, Andrea .....	415	39-53 70	Zimmermann, Jörg .....	25, 522	39-21 29
<b>Z</b>					
Zabel, Bernhard .....	97, 179, 188	17-20 20	Zimmermann, Jutta .....	120	39-63 24
Zahn, Lore .....	398	39-59 68	Zimmermann, Stephen .....	533	
.....		-28 68	Zimmermann-Lutz, D. ....	174	39-57 89
Zahn, Rudolf K. ....	188	39-59 11	Zimny, Michael .....	74	
Zahorka, Daniza .....	184, 206	17-22 11	Zink, Thomas .....	279, 283	39-31 04
Zanchetta, M. ....	173	39-59 44	Zipfel, Astrid .....	274, 275, 279, 283	39-44 80
Zander, Rolf .....	173, 188	39-59 30	Zipfel, Frank .....	307, 309	39-51 43
Zanger, Jules .....	486		Zipfel, Johannes .....	216	
Zarbock, Heinz .....	531		Zirkel, Andrea .....	151	39-20 96
Zdunkowski, Wilford .....		39-28 68	Zitzewitz, Hubertus von .....	177, 206	
.....	99, 398, 400		Zohlhöfer, Werner .....	16, 106, 148	39-25 54
Zecher, Reinhard .....	257, 260	39-25 44	Zöllner, G. O. ....	184, 206	
Zehnder, Erich .....	88		Zöllner, E. Jürgen .....	12, 174, 188	39-59 36
Zehren, Sigrid .....	115	39-31 89	Zöllner, Inge .....	115	39-31 89
			Zöllner, Jan .....	182, 206	
			Zonker, Birgit .....	418, 424	39-43 43
			Zöpffel, Oliver .....	181, 206	
			Zörtlein, H. S. ....	176, 206	
			Zotter .....	556	
			Zotz, Rainer .....	216	
			Zschäbitz, Albrecht .....	173, 189	39-56 53
			Zschäck, U. ....	177	17-73 05
			Zschiedrich, Hartmut .....	214	

Zsigmondy (Liedemann), Denis .....  
..... 533

Zuckmayer, Carl ..... 14  
Zurmöhle, Uwe ..... 180, 206

# Wir beschließen, daß Software für Studierende etwas professioneller und preisgünstiger sein soll.

## AutoCAD Student Editions

AutoCAD 12 199 DM

### ➤ Maschinenbau / Konstruktion

NORMCAD 199 DM

Genius 299 DM

SI Mechanical 159 DM

### ➤ Architektur / Bauwesen

ACAD-BAU 299 DM

acadGraph (DOS) 299 DM

### ➤ Kartographie / GIS

EcoFLUR 199 DM

AutoTerrain (DGM) 199 DM

☞ **Gesamtkatalog? Anruf oder  
email (info@ecopro.de) genügt!**

## noch mehr Student Editions

Mathcad 6.0 99 DM

Mathcad E-Technik 99 DM

Maple V. Release 4 119 DM

WATCOM 11 C/C++ 129 DM

SYBASE PowerSuite (SQL) 199 DM

## Microsoft, Borland, AutoCAD

Bibliotheken u.v.m.

## Literatur

Praxis AutoCAD 12 39,80 DM

AutoCAD 13 Schulungsbuch 28,00 DM

AutoCAD 13 Powerbook 89,00 DM

Ridder: 3D-Konstruktion  
und Mech. Desktop 49,80 DM

***Neu: Online Info- und Bestellservice im WEB:***

***http://www.ecopro.de***

**ECO:PRO**

CAD-Systemhaus GmbH

ECO:PRO GmbH  
Altenkesseler Str. 17  
66115 Saarbrücken

Fon: 06 81 / 9 76 24 80  
Fax: 06 81 / 9 76 24 84  
email: info@ecopro.de

Bestellungen verstehen sich inklusive freundlicher Beratung und kostenloser Hotline.



## Sachregister

## A

ÄAppO .....	172	Allgemeiner Studierenden-	
Abendländische		Ausschuß (FB 23) .....	42, 476
Religionsgeschichte .....	373, 385	Allgemeinmedizin .....	176, 221, 235
Abkürzungen .....	6	Alte Geschichte .....	369, 370, 371, 379
Abrechnungen .....	34	Alte Kirchengeschichte .....	125
Abteilung 1 (Klinikum) .....	37	Alte Kirchengeschichte und Patrologie .....	128
Abteilung 2 (Klinikum) .....	37	Ältere Literaturgeschichte .....	306
Abteilung 3 (Klinikum) .....	37	Altes Testament (Kath. Theologie) .....	125, 130
Abteilung 4 (Klinikum) .....	37	Amerikanistik .....	320, 321, 322, 327
Abteilung 5 (Klinikum) .....	37	Amerikanistik (FB 23) .....	476, 494
Abteilung 6 (Klinikum) .....	37	Analytische Chemie .....	415, 426
Abteilung 7 (Klinikum) .....	37	Anästhesiologie .....	227
Abteilung 8 (Klinikum) .....	38	Anatomie .....	218
Abteilung 9 (Klinikum) .....	38	Anatomisches Institut .....	173
Abteilung Biologie für Mediziner .....	444	Angebotssammelstelle .....	30
Abteilung für ...		Angestellte .....	32
– Angewandte Molekularbiologie .....	174	Angewandte Sprach- und	
– Angewandte Toxikologie .....	176	Kulturwissenschaft – FB 23 .....	476
– Experimentelle Endokrinologie .....	182	Angewandte Struktur- und Mikroanalytik .....	184
– Hygiene und Umweltmedizin .....	174	Anglistik .....	320, 321, 322, 327
– Kinderpathologie .....	178	Anglistik (FB 23) .....	476, 494
– Lehramtskandidaten der Chemie .....	417	Anorganische Chemie und Analytische	
– Medizinische Psychologie und		Chemie .....	415
Medizinische Soziologie .....	174	Anorganische und Analytische Chemie .....	426
– Neuropathologie .....	178	Anrechnung bisher erbrachter	
– Neuropharmakologie .....	176	Studienleistungen .....	48
Adolf-Todt-Stiftung .....	60	Anthropologie .....	441, 456
Adressenänderungen .....	44	Antifaschismus-Referat (ASTA) .....	41
Afrika-Studien .....	273, 276, 278	Anwenderbetreuung (ZDV) .....	120
Afrikanische		Apotheke .....	38
Philologie .....	273, 274, 275, 276, 278, 293	Approbationsordnung .....	172
Ägyptologie .....	336, 338, 339, 340, 341, 367	Arabisch (FB 23) .....	477, 516, 517
Akademisch geprüfter Übersetzer .....	476	Arbeits- und Sozialmedizin .....	226
Akademische Lehrkrankenhäuser .....	248	Arbeits- , Betriebs- und	
Akademisches Auslandsamt .....	27, 44	Organisationspsychologie .....	300
Alexander von Humboldt-Stiftung .....	56	Arbeitsamt .....	45
Allgemein- und Abdominalchirurgie .....	239	Arbeitsbereich Öffentlichkeitsarbeit .....	27
Allgemeine Botanik .....	443	Arbeitsbeschaffungsmaßnahmen .....	32
Allgemeine Pathologie .....	230	Arbeitsrecht .....	156
Allgemeine Psychologie .....	299	Arbeitsvermittlung .....	45
Allgemeine Sprachwissenschaft .....	320, 321, 332	Arbeitsvorbereitung,	
Allgemeine und Angewandte		Instandhaltungsplanung .....	34
Sprachwissenschaft (FB 23) .....	488	Archäologie .....	336, 338, 340, 341, 362
Allgemeine und Neuere Geschichte .....	372	Archiv .....	27
Allgemeine und Vergleichende		Archiv für afrikanische Musik .....	278
Literaturwissenschaft .....	303, 304, 305, 317	Arzt .....	45
Allgemeiner Bedarf .....	30	ASTA .....	41
Allgemeiner Hochschulsport .....	44	ASTA (FB 23) .....	476
Allgemeiner Studierenden-Ausschuß .....	41	Audio- Video- Technik .....	35
		Aufbaustudium .....	88, 90
		Aufenthalts- und Arbeitserlaubnis .....	45, 48

Aufnahmebeschränkte Studiengänge.....	33
Augenheilkunde.....	243
Augenklinik und Poliklinik.....	182
Ausbildung.....	32
Ausbildung in Teilzeitform.....	90
Außenreinigung.....	35
Außertarifliche Hilfskräfte.....	32
Ausländer.....	33
Ausländerbeauftragter.....	66
Ausländernotfonds.....	66
Ausländerpädagogik.....	478
Ausländische Studienbewerber.....	27
Ausländische Studierende.....	82
Auslands-Referat (AStA).....	41
Auslandsamt, Akademisches.....	27
Auslandsaufenthalte.....	63
Auslandsstudium.....	44
Auszeichnungen.....	45

## B

BAföG.....	48, 56
BAföG-Auslandsförderung.....	63
Barbara-Koch-Stiftung.....	60
Barbeihilfe.....	65, 66
Baumaßnahmen.....	35
Bautechnik.....	35
Beamtenrecht.....	32
Beauftragter für ...	
– Magisterprüfungen ausländischer Studierender.....	143
– die Biologische Sicherheit.....	28
– Tierschutzangelegenheiten.....	28
Beglaubigungen.....	47
Behinderte.....	34, 48, 66
Behindertenreferat (AStA).....	41, 48
Behördenselbstschutz.....	34
Beihilfen.....	48
Belegen.....	48
Belegnachweis.....	48
Beratung ausländischer Studierender/ Studienbewerber.....	48
Beratungsmöglichkeiten für Studierende.....	48
Beratungsstelle für studentische Lebensfragen.....	49
Bereich Hämatologie.....	179
Bereich Vorklinik.....	173
Bereichsausschuß ...	
– Klinisch-Theoretische Institute.....	170
– Vorklinik.....	170
Berufsberatung.....	49
Berufungsmittel.....	30
Beschaffungsabteilung.....	30
Betriebsärztliche Dienststelle.....	27

Betriebseinheiten.....	26
Betriebswirtschaftslehre.....	142, 143, 164
Beurlaubung.....	50
Bewerbung.....	50
Bewirtschaftung der Personalausgaben und Einnahmen.....	30
Bibliographisches Zentrum.....	93
Bibliothek für Nordamerika-Studien.....	94
Bildende Kunst.....	521
Bildende Kunst – FB 24.....	521
Biochemie.....	432
Biologie – FB 21.....	441
Biologie für Mediziner.....	217
Biologische Sicherheit.....	28
Blinde.....	47
Blutalkoholstelle.....	32
Bödenkunde.....	468
Boehringer-Ingelheim-Stiftung.....	60
Botanik.....	441, 450
Botanischer Garten.....	51, 443
Buchwissenschaft.....	369, 370, 371, 383
Bund-Länderprogramm.....	64
Bundesausbildungsförderungsgesetz.....	56
Bundeswehrzentral Krankenhaus Koblenz.....	250
Bürowirtschaftslehre (FB 23).....	487
Byzantinische Kunstgeschichte.....	364
Byzantinistik.....	369, 370, 371, 373

## C

Cafeterien.....	51
Camerata vocale (FB 23).....	476
Caritas.....	49
Carl Duisberg Gesellschaft e. V.....	57
Chemie.....	217, 414, 425
Chemie und Pharmazie – FB 19.....	414
Chinesisch (FB 23).....	518
Chinesisch für Hörer aller Fachbereiche.....	335
Chinesische Sprache und Kultur (FB 23).....	480
Chor (FB 23).....	476
Chorleitung.....	90
Chorsängerausbildung.....	90
Christliche Archäologie und Byzantinische Kunstgeschichte.....	336, 338, 340, 341, 343, 364
Club Georg Forster.....	15
Collegium musicum.....	90, 106, 529, 540
Controlling.....	29
Cusanuswerk.....	57

## D

DAAD.....	63
Darlehen.....	48, 65, 66

Datenschutz .....	25
Datenverarbeitung .....	25, 38
Deutsch .....	303, 304, 305, 311, 313
Deutsch als Fremdsprache .....	
... 51, 52, 88, 113, 115, 303, 304, 305, 306, 315	
Deutsch als Fremdsprache (FB 23) .....	476, 478
Deutsch-Französischer Sozialausweis .....	68
Deutsch-Französisches Hochschulkolleg .....	16
Deutsche Forschungsgemeinschaft (DFG) .....	56
Deutsche Philologie .....	303, 304, 305, 311
Deutsche Sprachkurse für Ausländer .....	51
Deutsche Sprachprüfung für den Hochschulzugang ausländischer Studienbewerber (DSH) .....	51
Deutsche Sprachwissenschaft .....	306
Deutsche Volkskunde .....	303, 304, 305, 306, 316
Deutscher Akademischer Austauschdienst .....	63
Deutsches Institut .....	306
Deutsches Recht für im Ausland graduierte Juristen (Aufbaustudium) .....	90
Dezernat 1 .....	29
Dezernat 2 .....	31
Dezernat 3 .....	34
Diagnostik .....	300
Dienstreisen .....	32
Dienststelle Strahlenschutz .....	27
Dienststelle Umwelt- und Arbeitsschutz .....	28
Diether von Isenburg-Medaille .....	14
Dijon-Büro .....	107, 257
Diplom-Aufbaustudiengang .....	90
Diplom-Dolmetscherin/Dolmetscher .....	476, 478
Diplom-Ergänzungsstudium .....	90
Diplom-Gesang .....	529
Diplom-Musiklehrer .....	529, 534, 537
Diplom-Musiklehrer für Jazz und Jazzverwandte Musik .....	529
Diplom-Orchestermusiker .....	529, 534, 537
Diplom-Übersetzerin/Übersetzer .....	476, 478
Dissertationsannahme .....	93
Dissertationspreis der Vereinigung der Freunde der Universität Mainz e. V. ....	46
Dogmatik .....	125, 132
Dolmetscherin/Dolmetscher .....	476, 478
Dr. Georg-Scheuing-Stiftung .....	61
Dr. juris utriusque Karl Feldbausch-Stiftung .....	61
Dr. med. Erich und Ella Tancre-Stiftung .....	61
Dr.-Horst-Schmidt-Kliniken, Klinikum der Landeshauptstadt Wiesbaden .....	252
Drama und Theater (Arbeitskreis) .....	101
Dritte Welt (Arbeitskreis) .....	101
Drittmittel .....	30
Druckerei .....	31
DSH .....	115

## E

Edelsteinforschung .....	461
EDV-Abteilung .....	31
Ehrenämter .....	25
Ehrenbürgerinnen und -bürger .....	13
Ehrensatoren .....	13
Eignungsprüfung Kunst .....	521
Eignungsprüfung Musik .....	529
Eignungsprüfung Sport .....	542
Einfahrerlaubnis .....	52
Einführungsveranstaltungen .....	52
Einschreibung .....	54
Elektrische Energieversorgung und Gebäudeinstallation .....	35
Elektronische Datenverarbeitung (EDV) .....	121
Elektronische Text- und Datenverarbeitung (Informationsverarbeitung) (FB 23) .....	486
Elektronisches Medienzentrum .....	122
Elektrotechnik .....	34
Elementarteilchenphysik bei mittleren und hohen Energien (Graduiertenkolleg) .....	99
Emil und Paul Müller-Gedächtnisstiftung .....	61
Emilie Lemmer-Stiftung .....	61
EMZ .....	122
Endokrinologie .....	179
Endokrinologie, Abteilung für Experimentelle ~ .....	182
Englisch .....	320, 321, 327
Englisch für Hörer aller Fachbereiche .....	117
Englische Philologie .....	327
Englische Sprachwissenschaft .....	320, 321, 327
Ensemble-Leitung .....	537
Ensemble-Musizieren .....	535
Entwicklungs- und Pädagogische Psychologie .....	300
Erasmus-Programm .....	257
Ergänzungsprüfungen .....	73
Ergänzungsstudium .....	90, 478
Ermäßigungen .....	54
Erstsemesterveranstaltungen der Fachschaften .....	54
Erwachsenenbildung .....	256
Erziehungswissenschaftliches Begleitstudium für Lehramtsstudiengänge .....	255
Ethik .....	131
Ethnographische Studiensammlung .....	278
Ethnologie .....	273, 274, 275, 276, 278, 291
EU-Programme .....	27
Evangelische Theologie - FB 02 .....	135
Evangelisches Stift St. Martin, Koblenz .....	250
Evangelisches Studienwerk e. V. ....	57
Exkursionen .....	70
Exmatrikulation .....	54

**F**

Fachbereich 01 .....	124	Förderungsstipendien der Johannes Gutenberg-Universität .....	63
Fachbereich 02 .....	135	Förderungsstipendien nach Titel 681 02 .....	25
Fachbereich 03 .....	142	Förderverein Forschung, Sportmedizin und Gesundheitserziehung bei der Johannes Gutenberg-Universität e.V. ....	16
Fachbereich 04 .....	170	Forschungsangelegenheiten, Grundsatzfragen .....	29
Fachbereich 11 .....	255	Forschungsförderpreise der Vereinigung der Freunde der Universität Mainz e.V. ....	46
Fachbereich 12 .....	273	Forschungsförderung .....	25
Fachbereich 13 .....	303	Forschungsgruppe »Die Beziehungen zwischen Europa und Lateinamerika« .....	277
Fachbereich 14 .....	320	Forschungsgruppe »Die Zukunft der politischen Zusammenarbeit im Pazifischen Becken« .....	277
Fachbereich 15 .....	336	Forschungsinstitut für Wirtschaftspolitik .....	16
Fachbereich 16 .....	369	Forschungsinstitut Lesen und Medien .....	16
Fachbereich 17 .....	386	Forschungsverband Komplexe Systeme (CSRA) .....	17
Fachbereich 18 .....	396	Forschungszentren .....	95
Fachbereich 19 .....	414	Fortbildung .....	34, 88
Fachbereich 21 .....	441	Fotografie .....	521, 524, 526
Fachbereich 22 .....	459	Fotolabor .....	31
Fachbereich 23 .....	476	Frankreichkunde .....	93
Fachbereich 24 .....	521	Französisch .....	336, 337, 338, 339, 348, 349
Fachbereich 25 .....	529	Französisch (FB 23) .....	476, 493, 502
Fachbereich 26 .....	542	Französisch für Hörer aller Fachbereiche .....	117
Fachbereichsbibliotheken .....	94	Französische Philologie .....	339
Fachbereichsübergreifende Einrichtungen und Projekte .....	95	Frauenangelegenheiten (Senatsausschuß für ~) .....	25
Fachbibliothek Medizin .....	94	Frauenbüro .....	27, 48
Fachdidaktik Religion .....	126	Frauenforschung (Arbeitskreis) .....	102
Fachdidaktik des Deutschen .....	306	FrauenLeben-Referat (AStA) .....	41
Fachdidaktik Mathematik .....	395	Frauenspezifische Beratung .....	48
Fächer-Statistik .....	83	Freie Bildende Kunst .....	90
Fachpraktikum .....	54	Freitisch .....	65
Fachschaften .....	54	Fremd- und Drittmittel .....	30
Fachschaftsräte .....	41	Freunde der Universität Mainz e.V. ....	46
Fahrbereitschaft .....	28	Friedrich-Ebert-Stiftung .....	57
Fahrzeugwerkstatt .....	35	Friedrich-Naumann-Stiftung .....	58
Ferien .....	55	Fulbright-Kommission .....	61
Fernmeldetechnik .....	35	Fundamentaltheologie .....	125, 130
Fernsprechanlagen .....	35	Fundbüro .....	66
Feststellungsprüfung .....	81	Funkanlagen .....	35
Feuerlöscheinrichtungen .....	35		
Feuermelder .....	35		
Film/Video .....	521, 524, 526	<b>G</b>	
Filmwissenschaft .....	303, 304, 305, 307, 319	Gas-, Wasser-Sanitärinstallation .....	35
Finanz und Steuerrecht .....	156	Gasthörer .....	91
Finanz-Referat (AStA) .....	41	Gastprofessorenhaus .....	27, 66
Finanzwissenschaft .....	163	Gebäudewarte .....	35
Finnisch für Hörer aller Fachbereiche .....	334	Geburtshilfe und Frauenkrankheiten .....	242
Förderpreis des Landes Rheinland-Pfalz auf dem Gebiet »Behinderte und Arbeitswelt« .....	45	Geh- und Sehbehinderte .....	47
Förderungs- und Sozialberatung .....	34, 48		
Förderungsabteilung .....	34		
Förderungsmöglichkeiten .....	56		
Förderungsmöglichkeiten für Forschungsprojekte .....	56		

Geistliches Lied und Kirchenlied interdisziplinär (Graduiertenkolleg) .....	100
Gemeindepraktika .....	136
Gemeinsame Ausschüsse .....	94
Genetik .....	441, 454
Geochemie .....	468, 470
Geographie .....	459, 460, 461, 472
Geographie für Alle e. V. ....	17
Geographisches Institut .....	462
Geologie .....	459, 460, 461, 466, 467, 469
Geophysik .....	459, 460, 461, 468
Geowissenschaften – FB 22 .....	459
Germanische Sprachen (FB 23) .....	489
Germanistik .....	303, 305
Germanistik (FB 23) .....	476
Germanistisches Institut (FB 23) .....	476, 479
Gesang (Aufbaustudiengang) .....	90
Gesangbuchforschung (Arbeitskreis) .....	102
Geschäftsordnungsausschuß .....	25
Geschichte .....	369, 370, 371, 379
Geschichte der Mathematik und der Naturwissenschaften .....	386, 458
Geschichte der Medizin .....	225
Geschichtliche Hilfswissenschaften .....	369, 371
Geschichtswissenschaft – FB 16 .....	369
Gesellschaft der Freunde historisch-ostdeutscher Landes- und Volksforschung in Rheinland-Pfalz e. V. ....	17
Gesellschaft für Volkskunde in Rheinland-Pfalz e. V. ....	18
GI (FB 23) .....	479
Gottesdienste .....	87
Graduiertenförderung .....	48, 64
Graduiertenkollegs .....	97
Graphik .....	521, 524, 526
Griechisch .....	134, 336, 337, 340, 341
Griechisch für Hörer aller Fachbereiche .....	361
Griechische Philologie .....	336, 340
Grünanlagen .....	35
GSG-Koordination Klinikum .....	37
Gutenberg-Stipendium der Stadt Mainz .....	46, 66

## H

Hals-Nasen-Ohren-Heilkunde .....	243
Hals-Nasen-Ohren-Klinik und Poliklinik .....	183
Handels- und Wirtschaftsrecht .....	156
Handelslehrer .....	135
Hanns-Seidel-Stiftung e. V. ....	58
Hans-Böckler-Stiftung .....	58
Haushaltsabteilung .....	30
Haushaltsanmeldungen .....	34
Haushaltsüberwachung .....	30
Hausmeister .....	66

Hausverwaltung .....	32
Haut- und Geschlechtskrankheiten .....	237
Hautklinik .....	180
Hebammenschule .....	22
Hebräisch .....	134
Hedwig-Saint-Denis-Stiftung .....	61
Heinrich J. Klein Förderstiftung .....	59
Heinrich-Böll-Stiftung e. V. ....	58
Heizungs-, Lüftungs- und Klimaanlage .....	35
Heizwerk .....	35
Hellenismus .....	344
Herz-, Thorax- und Gefäßchirurgie .....	239
Hindi .....	367
Hispanistik .....	339
Historisches Seminar .....	372
Hochschul-Referat (ASTA) .....	41
Hochschuldidaktik .....	258, 272
Hochschulkuratorium .....	26, 40
Hochschulpolitische Initiativen .....	26
Hochschulrecht .....	34
Holz (FB 24) .....	521, 526
Hörsaalvergabe .....	94
Hörsäle .....	67
Horst Kliemann Stiftung .....	61
HRK .....	26
Humanbiologie .....	456
Hygiene .....	222

## I

IAA (FB 23) .....	476, 479
IAESTE .....	27
IASK (FB 23) .....	477, 480
IASPK (FB 23) .....	478
IFISK (FB 23) .....	476, 479
Immatrikulation .....	54
Immunologie .....	227
Impressum .....	2
Indologie .....	336, 338, 339, 340, 366
Informatik .....	121, 386, 395
Infothek .....	48, 68
Innenrevision .....	29
Innere Medizin .....	232
Innere Medizin, Klinik und Poliklinik für ~ .....	179
Institut Français .....	18
Institut für...	
– Ägyptologie .....	344
– Allgemeine Botanik .....	443
– Allgemeine Sprach- und Kulturwissenschaft (FB 23) .....	478
– Allgemeine und Außenwirtschaftstheorie .....	144
– Allgemeine und Vergleichende Literaturwissenschaft .....	307

– Allgemeine und Vergleichende Sprachwissenschaft.....	323	– Physik der Atmosphäre.....	398
– Alte Geschichte.....	372	– Physikalische Chemie.....	416
– Anglistik und Amerikanistik (FB 23).....	476, 479	– Physiologie und Pathophysiologie.....	173
– Anorganische Chemie und Analytische Chemie.....	415	– Physiologische Chemie und Pathobiochemie.....	173
– Anthropologie.....	444	– Politikwissenschaft.....	277
– Arabische Sprache und Kultur (FB 23).....	477, 480	– Publizistik.....	278
– Arbeitsmedizin, Sozialmedizin und Umweltmedizin.....	175	– Rechts- und Verfassungsgeschichte.....	144
– Biochemie.....	417	– Rechtsmedizin.....	176
– Buchwissenschaft.....	373	– Slavistik.....	342
– deutsches und internationales Recht des Spar-, Giro- und Kreditwesens.....	19	– Slavistik (FB 23).....	477, 480
– Edelsteinforschung.....	462	– Soziologie.....	277
– Ethnologie und Afrika-Studien.....	278	– Spanische und Portugiesische Sprache und Kultur (FB 23).....	477, 479
– Europäische Geschichte.....	18	– Spezielle Botanik.....	443
– Finanzwissenschaft.....	144	– Statistik und Ökonometrie.....	144
– Französische und Italienische Sprache und Kultur (FB 23).....	476, 479	– Theaterwissenschaft.....	307
– Genetik.....	444	– Toxikologie.....	176
– Geowissenschaften.....	461	– Verkehrswissenschaft.....	144
– Geschichtliche Landeskunde.....	18	– Virologie.....	175
– Immunologie.....	175	– Vor- und Frühgeschichte.....	372
– Indologie.....	343	– Zahnärztliche Werkstoffkunde und Technologie.....	184
– Informatik.....	388	– Zoologie.....	443
– internationales Recht des Spar-, Giro- und Kreditwesens.....	145	Integrierter Studiengang.....	107, 255
– Kernchemie.....	416	Integriertes Studienprogramm.....	107, 257
– Kernphysik.....	398	Interdisziplinäre Arbeitskreise.....	101
– Klassische Archäologie.....	343	Internationale Studierendenausweise.....	68
– Klinische Chemie und Laboratoriumsmedizin.....	179	Internationaler Sommerkurs.....	27
– Medizinische Mikrobiologie und Hygiene.....	174	Internationalismus-Referat (AStA).....	41
– Medizinische Statistik und Dokumentation.....	178	Inventarwesen.....	30
– medizinische und pharmazeutische Prüfungsfragen.....	173	Iranistik.....	320, 321, 322, 334
– Mikrobiologie und Weinforschung.....	444	IS (FB 23).....	477, 480
– Mikrotechnik Mainz GmbH (IMM).....	20	ISIC-Ausweis.....	68
– Molekulare Biophysik.....	444	Islamische Philologie.....	336, 340, 365
– Molekulargenetik, gentechnologische Sicherheitsforschung und Beratung.....	444	Islamkunde.....	336, 338, 340, 365
– Neurochirurgische Pathophysiologie.....	182	ISPSK (FB 23).....	477, 479
– Neuroradiologie.....	177	Italianistik.....	339
– Organische Chemie.....	416	Italienisch.....	336, 337, 338, 339, 352
– Osteuropäische Geschichte.....	373	Italienisch (FB 23).....	476, 478, 505, 507
– Pathologie.....	177	Italienisch für Hörer aller Fachbereiche.....	118
– Pharmazie.....	417	Italienische Philologie.....	339
– Physik.....	397		
		<b>J</b>	
		Janheinz-Jahn-Bibliothek.....	278
		Japanisch für Hörer aller Fachbereiche.....	335
		Journalistik.....	88, 273, 276
		Journalistisches Seminar.....	279, 298
		Judaistik.....	140
		Jüdische Bibliothek.....	94
		Jüdische Studien (Arbeitskreis).....	102
		Jugendvertretung.....	39
		Juristischer Examenskurs.....	160

**K**

Kälteanlagen .....	35
Kant-Forschungsstelle .....	257
Kant-Studien-Redaktion .....	257
Kanzler .....	28
Kapazitätsfragen .....	25
Kapelle .....	74
Karl Gückinger Stiftung .....	62
Kassenaufsicht .....	29
Katalanische Sprache .....	511
Katalogauskunft .....	93
Katechetik .....	126
Katholische Kirchenmusik .....	529, 534, 539
Katholische Theologie (weiterf. Studiengang) .....	90
Katholische Theologie – FB 01 .....	124
Keramik .....	521, 524, 527
Kernchemie .....	429
Kernphysik .....	398
Kinderbetreuung .....	48
Kinderchirurgie .....	239
Kindergarten/-krippen .....	25, 68
Kindergartenpädagogik .....	255
Kindereilkunde .....	236
Kinderklinik und Kinderpoliklinik .....	179
Kinderkrankenpflegeschule .....	21
Kirchengeschichte (Ev. Theologie) .....	139
Kirchengeschichte (Kath. Theologie) .....	125
Kirchenrecht .....	126, 132
Kirchliche Rechtsgeschichte .....	126
Klassifizierungssysteme .....	35
Klassische Archäologie .....	336, 338, 340, 341, 362
Klassische Philologie .....	336, 337, 338, 359
Klinik für ...	
– Anästhesiologie .....	176
– Kommunikationsstörungen .....	183
– Mund-, Kiefer- und Gesichtschirurgie .....	183
Klinik mit Poliklinik für Nuklearmedizin .....	177
Klinik und Poliklinik für ...	
– Allgemein- und Abdominalchirurgie .....	181
– Geburtshilfe und Frauenkrankheiten .....	182
– Herz-, Thorax- und Gefäßchirurgie .....	181
– Innere Medizin – Endokrinologie und Stoffwechselerkrankungen .....	179
– Kinderchirurgie .....	181
– Neurologie .....	180
– Psychosomatische Medizin und Psychotherapie .....	180
– Radiologie .....	177
– Unfallchirurgie .....	181
– Zahn-, Mund- und Kieferkrankheiten .....	183
Klinikausschuß .....	37
Klinikum .....	254

Klinikum (Verwaltung) .....	26, 36
Klinikum der Stadt Ludwigshafen GmbH .....	251
Klinikvorstand .....	36
Klinische Forschergruppe .....	97
Klinische Medizin .....	221
Klinische Psychologie .....	300
Klinische Psychologie, Psychotherapie, Verhaltenstherapie .....	302
Kolloquium .....	70
Komparatistik .....	305
Konrad-Adenauer-Stiftung e. V. .....	59
Kontaktstudium .....	88
Konzertexamen (Aufbaustudium) .....	90, 529
Koordinationsausschuß der Medizinischen ...	
– Einrichtungen der Chirurgie .....	181
– Einrichtungen der Radiologie .....	177
– Kliniken .....	178
Koreanisch für Hörer aller Fachbereiche .....	118
Krankenanstalt Mutterhaus der Borromäerinnen, Trier .....	253
Krankenhaus der Barmherzigen Brüder, Trier .....	253
Krankenpflegeschule und Schule für Krankenpflegehilfe .....	21
Krankenversicherung .....	69
Krankheit (Bedienstete) .....	32
Kreisläufe, Austauschprozesse und Wirkungen von Stoffen in der Umwelt (Graduiertenkolleg) .....	98
Kriminologie .....	158
Kristallographie .....	471
Kroatisch .....	336, 359
Kultur und Gesellschaft Afrikas .....	278
Kultur-Referat (AStA) .....	41
Kulturgeographie .....	460, 462
Kultursociologie (FB 23) .....	489
Kunstdidaktik .....	527
Kunsterziehung .....	90
Kunstgeschichte .....	336, 338, 340, 341, 363
Kunstgeschichtliches Institut .....	343
Künstlerisch-praktische Fächer (FB 24) .....	523
Kunsttheorie .....	527

**L**

Lagerstättenkunde .....	470
Landeshochschulkasse .....	28
Landesnervenklinik Andernach .....	250
Landesprüfungsamt für Studierende der Medizin und Pharmazie .....	172
Landesprüfungsämter .....	71
Landrichter Dr. Müllersche Stiftung .....	62
Latein .....	134, 336, 337, 340, 341
Latein für Hörer aller Fachbereiche .....	361

Latinamerika (Arbeitskreis).....	103
Lateinische Philologie.....	336, 340
Lehramt Chemie.....	414, 417, 435
Lehrer für Kinder mit fremder Muttersprache (Ergänzungsstudium).....	90, 478
Lehrkrankenhäuser, Akademische.....	248
Lehrlaboratorium.....	414
Lehrveranstaltungen.....	69
Leihwagen.....	70
Leitende Pflegekraft Klinikum.....	37
Lesesäle.....	93
LHPK.....	26
Lied/Oratorium (Aufbaustudiengang).....	90, 529
Liedbegleitung/Korrepitition (Ergänzungsstudium).....	90
Liturgiewissenschaft.....	126, 129
Lizentiat.....	124
Lohnstelle.....	39
Lusitanistik.....	339

## M

Magister des deutschen und ausländischen Rechts.....	142, 143
Magister Legum für Ausländer.....	142, 143
Mainzer Philosophische Fakultätsgesellschaft e.V.....	20
Mainzer Polonicum.....	90, 342
Mainzer Universitätsgespräche.....	108, 265
Mainzer Vollwaisen.....	62
Malerei.....	521, 524
Maschinentchnik.....	35
Materialverwaltung.....	34
Materialwissenschaftliches Forschungszentrum.....	95
Mathematik.....	166, 386, 387, 392, 458
Mathematik – FB 17.....	386
Max-Planck-Institut für ... – Chemie.....	20
– Polymerforschung.....	20
Medienwissenschaften (Arbeitskreis).....	103
Medizin – FB 04.....	170, 172
Medizinhistorisches Institut.....	175
Medizinhistorisches Journal.....	175
Medizinische Gesellschaft Mainz.....	21
I. Medizinische Klinik und Poliklinik.....	178
II. Medizinische Klinik und Poliklinik.....	178
III. Medizinische Klinik und Poliklinik.....	179
Medizinische Mikrobiologie und Virologie.....	222
Medizinische Physik.....	177
Medizinische Psychologie.....	221
Medizinische Soziologie.....	221
Medizinische Statistik und Dokumentation.....	231

Meldepflicht.....	71
Mensen.....	71
Meß- und Regeltechnik.....	35
Metall.....	521, 524, 527
Meteorologie.....	396, 397, 412
Middlebury College.....	307
Mikrobiologie und Weinwissenschaft.....	441, 457
Mineralogie.....	459, 460, 461, 468, 470
Mitfahrer-Kartei.....	41
Mitgliedschaften der Universität.....	14
Mittelalter.....	372, 380
Mittlere und Neuere Geschichte.....	369, 370, 371
Mittlere und Neuere Kirchengeschichte.....	125, 129
Modellprojekte.....	90
Molekulare Biophysik.....	441, 457
Molekulare und zelluläre Mechanismen der Pathogenese (Graduiertenkolleg).....	97
Molekulargenetik.....	441, 455
Moraltheologie.....	125, 131
Musik – FB 25.....	529
Musik- und Kunstinformatik (Arbeitskreis)...	104
Musikinformatik.....	373
Musiklehrer.....	90
Musikschul-Lehrer.....	537
Musikwissenschaft.....	369, 370, 371, 384
Musikwissenschaftliches Institut.....	373

## N

Naturwissenschaftlich-Medizinisches Forschungszentrum.....	95
Naturwissenschaftlich-Philosophisches Kolloquium.....	106, 265, 453
Nebentätigkeit.....	32
Neuere deutsche Literaturgeschichte.....	306
Neues Testament (Ev. Theologie).....	139
Neues Testament (Kath. Theologie).....	125, 130
Neueste Anglistik.....	323
Neueste Geschichte.....	373
Neueste Zeit (FB 16).....	380
Neugriechisch.....	362
Neugriechisch (FB 23).....	477, 519
Neugriechische Sprache und Kultur (FB 23).....	480
Neurochirurgie.....	239
Neurochirurgische Klinik und Poliklinik.....	182
Neurochirurgische Pathophysiologie.....	239
Neurologie.....	244
Neuroradiologie.....	229
Neuzeit (FB 16).....	380
Niederländisch (FB 23).....	476, 493
Nordamerika-Studien, Bibliothek für.....	94
Nordamerikastudien (Arbeitskreis).....	104



Nordostafrikanisch-westasiatische Studien (Arbeitskreis).....	104
Norwegisch für Hörer aller Fachbereiche .....	334
Nothilfefonds für ausländische Studierende .....	64

## O

Oberfinanzdirektion Koblenz .....	39
OFF STAGE .....	71
Öffentliches Recht .....	156
Öffentlichkeitsarbeit FB Musik .....	529
Öko-Referat (AStA) .....	41
Ökonometrie .....	166
Ökumenisches Stipendienprogramm des Diakonischen Werkes der EKD e.V. ....	62
Online-Fachliteraturdienst .....	93
Organisation .....	31, 34
Organische Chemie .....	428
Orientkunde .....	336, 339, 365
Orthopädie .....	245
Orthopädische Klinik und Poliklinik .....	181
Ost-, Südostasienstudien (Arbeitskreis) .....	104
Osteuropäische Geschichte .....	369, 370, 371
Otto Benecke Stiftung e.V. ....	48, 62
Otto-Hahn-Institut .....	20

## P

Pädagogik .....	255, 256, 257, 265
Pädagogisches Institut .....	258
Paläontologie .....	459, 460, 461, 466, 467
Papier (FB 24) .....	527
Partnerhochschulen .....	14
Partnerschaftsbeauftragte .....	14
Pastoraltheologie .....	126, 133
Pathobiochemie .....	174, 220
Pathologische Anatomie .....	230
Pathophysiologie .....	218
Patrologie .....	125
PC-Gruppe (ZDV) .....	120
Pedelle .....	66
Personal und Studierende (Dez. 2) .....	31
Personalabteilung .....	32
Personalangelegenheiten .....	34
Personalfortbildung .....	34, 88
Personalräte .....	38
Persönlicher Referent des Präsidenten .....	26
Persönlichkeitspsychologie .....	300
Petrologie .....	470
Pharmakologie .....	224
Pharmakologie und Toxikologie .....	439
Pharmakologisches Institut .....	175
Pharmazeutische Biologie .....	438
Pharmazeutische Chemie .....	436
Pharmazeutische Technologie .....	438
Pharmazie .....	414, 415, 436
Philologie I – FB 13 .....	303
Philologie II – FB 14 .....	320
Philologie III – FB 15 .....	336
Philosophie .....	128, 255, 256, 257, 262
Philosophie/Pädagogik – FB 11 .....	255
Philosophisches Seminar .....	257
Phoniatrie/Pädaudiologie .....	243
Physik .....	217, 396, 405
Physik – FB 18 .....	396
Physik der Atmosphäre .....	398
Physik und Chemie supramolekularer Systeme (Graduiertenkolleg) .....	99
Physikalische Chemie .....	430
Physiologie .....	218
Physiologische Chemie .....	174, 220
Physische Geographie .....	462
Planung, Forschung und Technologietransfer .....	29
Planungs- und Kapazitätsfragen .....	29
Plastik (FB 24) .....	521, 523, 524
Pneumologie .....	179
Poliklinik für ...	
– Kieferorthopädie .....	183
– Prothetik .....	184
– Zahnärztliche Chirurgie .....	183
– Zahnerhaltungskunde .....	184
Politikwissenschaft/Sozialkunde .....	273, 275, 276
Polnisch .....	336, 339, 358
Polnisch (FB 23) .....	477, 515
Polonicum .....	90
Portugiesisch .....	336, 337, 338, 339, 355
Portugiesisch (FB 23) .....	477, 511
Portugiesische Philologie .....	339
Poststelle .....	31
Praktikum .....	70
Praktische Theologie .....	140
Praktischer Arzt .....	45
Präsident .....	26
Präsidialbüro .....	26
Praxisbegleitung für Theologiestudierende .....	136
Preis der ...	
– Firma C. H. Boehringer Sohn .....	46
– Industrie- und Handelskammer für Rheinhessen .....	46
– Johannes Gutenberg-Universität .....	46
– Landesbank Rheinland-Pfalz – Girozentrale .....	47
– Peregrinus-Stiftung .....	47
Preis des Fürsten zu Ysenburg und Büdingen ...	47
Presse-Referat (AStA) .....	41
Pressestelle .....	27
Privatrecht .....	156

Professor Dr. Dietrich Lang-Hinrichsen-Stiftung .....	62
Professor Dr. Friedrich Schubel-Stiftung .....	62
Projekte .....	107
Prüfungsämter .....	71
Psychiatrie .....	237
Psychiatrische Klinik und Poliklinik .....	180
Psychologie .....	273, 275, 276, 298
Psychologie für Pädagogen .....	301
Psychologische Beratungsstelle der KHG .....	49
Psychologisches Institut .....	279
Psychosomatische Medizin und Psychotherapie .....	238
Publizistik .....	273, 274, 275, 276, 294

## R

Radiologie .....	228
Raumbestandsverwaltung .....	35
Raumprogramme .....	35
Raumvergabe-Senatskommission .....	25
Rechnungsstelle .....	30
Rechnungswesen .....	34
Rechts- und BAföG-Beratung im AStA .....	41
Rechts- und Wirtschaftswissenschaften – FB 03 .....	142
Rechtsabteilung .....	34
Rechtsgeschichte .....	154
Rechtswissenschaft .....	143, 144, 154
Rechtswissenschaft .....	143, 144, 154
Redaktion Vorlesungsverzeichnis .....	27
Reichserzkanzler (Arbeitskreis) .....	105
Reisekostenvergütung .....	32
Reisestelle .....	39
Religions- und Missionswissenschaft .....	140
Religionslehre, evangelische .....	135
Religionslehre, katholische .....	124
Religionspädagogik .....	126, 133
Religionswissenschaft .....	125, 130
Religionswissenschaft des Hellenismus .....	344, 368
Rentamt .....	32
Robert-Müller-Stiftung .....	63
Rochelmeyer-Stiftung .....	60
Rollstuhlfahrer .....	47
Romanische Philologie .....	336, 337, 339, 348
Romanisches Seminar .....	342
Romanistik .....	341
Romanistik (FB 23) .....	476
Rückmeldung .....	72
Rumänisch .....	357

Rundfunk- und Fernsehgebühren .....	54
Russisch .....	336, 339, 341, 357
Russisch (FB 23) .....	477, 513
Russisch für Hörer aller Fachbereiche .....	118
Russistik .....	341

## S

Sach- und Investitionsmittel .....	30
Sammelschwerpunkt Frankreich .....	93
Sanitärinstallation .....	35
Sanskrit .....	367
Satzungsausschuß .....	25
Sauna .....	72
Schlichtungsstelle .....	29
Schließsysteme .....	35
Schrift (FB 24) .....	521, 524, 526
Schulen für Fachberufe im Gesundheitswesen .....	21
Schulferien .....	55
Schulmusik .....	529, 534, 536
Schulpraktikum .....	70
Schwedisch für Hörer aller Fachbereiche .....	334
Schwerbehinderte .....	38, 39
Schwerpunkt Polen .....	25, 106
Schwimmbad .....	72
Schwulen-Referat (AStA) .....	41
Scottish Studies Centre .....	479
Semesterbeiträge .....	72
Seminar .....	70
Seminar für ...	
– Altes Testament und Biblische Archäologie .....	136
– Biblische Wissenschaften .....	125
– Dogmatik und Fundamentaltheologie .....	125
– Englische Philologie .....	322
– Kirchengeschichte .....	125
– Kirchengeschichte und Territorialkirchengeschichte .....	136
– Kirchenrecht, Kirchliche Rechtsgeschichte und Staatskirchenrecht .....	126
– Klassische Philologie .....	342
– Moralthologie und Sozialethik .....	125
– Neues Testament .....	136
– Orientkunde .....	343
– Praktische Theologie .....	126, 136
– Religions- und Missionswissenschaft und Judaistik .....	136
– Religionspädagogik, Katechetik und Fachdidaktik Religion .....	126
– Systematische Theologie und Sozialethik .....	136
Semitistik .....	336, 338, 340, 365
Senat .....	26

Senatsausschuß für ...	
– Frauenangelegenheiten .....	25
– Strukturplanung und Haushaltsangelegenheiten .....	25
Senatsausschüsse und -kommissionen .....	25
Senatsbeauftragte .....	66
Serbisch .....	336, 359
SFB .....	96
Sicherheitstechnischer Dienst Klinikum .....	37
Singhalesisch .....	367
Slavische Philologie .....	336, 337, 339, 341
Slavistik .....	338, 339
Slavistik (FB 23) .....	477
Slovenisch .....	359
Sokrates-Programm .....	63, 478
Sommerferienplanung .....	55
Sonderforschungsbereiche .....	96
Sondergebiete im Förderungsrecht .....	34
Sonderpädagogik .....	256
Sozial-Referat .....	65
Sozial-Referat (ASTA) .....	41
Sozialberatung .....	34, 48
Soziales Netz .....	64
Sozialethik .....	125, 131
Sozialhilfe .....	66
Sozialkunde .....	273, 275
Sozialpädagogik .....	255
Sozialpsychologie .....	300
Sozialwissenschaften – FB 12 .....	273
Soziologie .....	273, 274, 275, 276, 288
Spanisch .....	336, 337, 338, 339, 353
Spanisch (FB 23) .....	477, 508
Spanisch für Hörer aller Fachbereiche .....	119
Spanische Philologie .....	339
Spezielle Botanik .....	443
Spindvermietung .....	72
Sport (Allgemeiner Hochschulsport) .....	44
Sport – FB 26 .....	542
Sport-Ausschuß .....	41
Sportgeschichte .....	546
Sportmedizin .....	232
Sportmedizin/Sportphysiologie .....	547
Sportpädagogik .....	546
Sportsoziologie .....	546
Sportverwaltung, -organisation .....	548
Sportwissenschaft .....	545
Sprachdragogik .....	88, 119, 317, 334, 353
Sprachen Nordeuropas und des Baltikums .....	320, 321, 322, 333
Sprachkenntnisse .....	72
Sprachkurse für Hörer aller Fachbereiche .....	116, 334
Sprachlehranlage .....	25, 113
Sprachprüfungen .....	73
Sprachwissenschaftliche Abteilung .....	323
Sprecherziehung .....	306, 315
Sprechkunde .....	306, 315
St. Hildegardis-Krankenhaus, Mainz .....	251
Staatliche Lehranstalt für ...	
– Diätassistenten .....	22
– Logopäden .....	21
– Medizinisch-Technische Assistenten .....	21
– Medizinisch-Technische Radiologieassistenten .....	22
Staatliche Schule für Physiotherapie .....	21
Staatsbauamt Mainz .....	73
Staatskirchenrecht .....	126
Stabsstelle Planung Klinikum .....	37
Städtische Krankenanstalten	
Idar-Oberstein .....	249
Städtisches Krankenhaus	
Kemperhof, Koblenz .....	251
Stadtkrankenhaus Rüsselsheim am Main .....	252
Stadtkrankenhaus Worms .....	253
Statistik .....	82, 166
Stellenausschreibungen .....	32
Stiftung Mainzer Universitätsfonds .....	64
Stipendien .....	48
Stochastik in der empirischen Forschung (Arbeitskreis) .....	105
Stoffbestand und Entwicklung von Kruste und Mantel (Graduiertenkolleg) .....	101
Stoffwechselerkrankungen .....	179
Strafrecht .....	158
Strahlenschutz .....	27
Strahlenschutzarzt .....	27, 179
Studentengemeinden .....	74
Studentenwerk – Sozialberatungsstelle .....	49
Studentenwerke .....	42
Studentenwohnheime .....	74
Studentische Initiative .....	56
Studien- und Lebensprobleme .....	49
Studien- und Prüfungsordnungen .....	48
Studienabbruch .....	49
Studienbescheinigung .....	77
Studienbuch .....	54
Studieneinführungsveranstaltungen .....	52
Studienfachberatung .....	48
Studienfächer und -abschlüsse .....	77
Studiengebühren s. Semesterbeiträge .....	72
Studienkolleg .....	81
Studienplatztausch .....	33, 51
Studienstiftung des Deutschen Volkes .....	59
Studierende mit Kindern .....	48
Studierenden-Parlament – StuPa .....	41
Studierenden-Zahlen .....	82
Studierendenausweis .....	54
Studierendenschaft .....	40

Studierendensekretariat .....	33, 82
Studierendensekretariat (FB 23) .....	476
Studierendenstatistik .....	82
Studierendenticket .....	86
Studium generale .....	91, 108
Studium und Lehre .....	25, 33
StuPa .....	41
Sulzmann-Stiftung .....	63
Systematische Theologie .....	140
Systembetreuung .....	120

## T

Tagesjobs .....	45
Tarifrecht .....	32
Technik .....	34
Technischer Ausbau .....	35
Technologietransfer .....	29
Teilzeitbeschäftigungen .....	45
Telefongebühren .....	54
Telefonzentrale .....	35
Textil (FB 24) .....	521, 524, 527
Thai für Hörer aller Fachbereiche .....	335
Thanatologie (Arbeitskreis) .....	105
Theater als Paradigma der Moderne: Drama und Theater im 20. Jahrhundert (Graduiertenkolleg) .....	98
Theaterausschuß .....	86
Theatersaal .....	86
Theaterwissenschaft .....	303, 304, 305, 318
Tibetisch .....	367
Tierschutzangelegenheiten .....	28
Tonstudio (FB 25) .....	529
Toxikologie .....	224, 439
Trainings- und Bewegungswissenschaft .....	547
Transfusionszentrale .....	38
Transporte .....	35
Trennungsgeld .....	32
Tschechisch .....	336, 359
Tumorzentrum Rheinland Pfalz e.V. ....	22
Türkisch (FB 23) .....	478, 520
Turkologie .....	336, 338, 340, 365
Tutorien und Arbeitsgemeinschaften .....	70
Tutorium zur Betreuung ausländischer Studierender .....	27

## U

Übersetzerin/Übersetzer .....	476, 478
Übung .....	70
Uhrenanlagen .....	35
Ukrainisch .....	359
Umschulungsmaßnahmen .....	49
Umweltgestaltung .....	521, 524, 526

Umzugskoordination .....	29
Umzugskostenvergütung .....	32
Unfallchirurgie .....	239
Unfallversicherung .....	86
Universitätsadresse .....	2
Universitätsarchiv .....	27
Universitätsbibliothek .....	25, 93
Universitätsfonds .....	64
Universitätsgesetz .....	86
Universitätsgottesdienste .....	87
Universitätskapelle .....	74
Urdu .....	367
Urlaub (Bedienstete) .....	32
Urologie .....	241
Urologische Klinik und Poliklinik .....	182

## V

Veranstaltungen FB Musik .....	529
Vereinbarungen über akademische Zusammenarbeit .....	15
Vereinigung »Freunde der Universität Mainz e.V.« .....	22, 46
Verfahrensrecht .....	158
Verfügungsgebäude für Forschung und Entwicklung .....	29
Vergleichende Landesgeschichte .....	372
Vergleichende Sprachwissenschaft .....	320, 321, 332
Vergleichende Sprachwissenschaft/ Sprachen Nordeuropas und des Baltikums .....	320, 321
Vergütung .....	39
Verkehrsaufsicht .....	32, 52
Versammlung .....	24, 26
Versicherungen .....	48
Vertiefungsstudium .....	90
Vertragswesen .....	34
Vertrauensdozenten für ausländische Studierende .....	87
Verwaltung .....	28
Verwaltung des Klinikums .....	37
Vizepräsidenten .....	26
Volkskunde, Deutsche .....	303, 304, 305, 306, 316
Volkswagen-Stiftung .....	60
Volkswirtschaftslehre .....	142, 144
Volkswirtschaftspolitik .....	162
Volkswirtschaftstheorie .....	161
Vor- und Frühgeschichte .....	369, 371, 378
Vorderasiatische Archäologie .....	368
Vorlesung .....	69
Vorlesungen und Veranstaltungen anderer Fachbereiche für Studenten des Fachbereichs Physik .....	411

Vorlesungsverzeichnis .....	27
Vorlesungszeiten .....	88

**W**

Wahlen, Organisation .....	31
Wärmeversorgung .....	35
Weiterbildendes Studium in Klinischer Psychologie, Psychotherapie, Verhaltenstherapie .....	88
Weiterbildung .....	34, 88
Weiterführende Studiengänge .....	88
Weiterqualifizierung .....	90
Westpfalz-Klinikum, Standort I, Kaiserslautern .....	249
Wirtschaft, Planung und Forschung .....	29
Wirtschafts- und Sozialgeschichte .....	168
Wirtschaftspädagogik .....	142, 168
Wirtschaftswissenschaften .....	143, 144, 161
Wissenschaftliche Hilfskräfte .....	32
Wissenschaftliche Mitarbeiter .....	32
Wissenschaftlicher Bedarf .....	31
Wohngeld .....	91
Wohnheimfragen .....	66
Wohnraumverwaltung .....	70, 74
Wohnungsangelegenheiten .....	48
Wohnungsfürsorge .....	32
Wulf Vater-Dihydropyridine- Forschungspreis .....	47

**Z**

Zulassungsbeschränkung .....	92
Zahn-, Mund- und Kieferheilkunde .....	246
Zahnheilkunde .....	231
Zahnmedizin .....	172
ZeFaR .....	41
Zeichnung .....	521, 523, 524
Zentralbibliothek .....	93
Zentraldruckerei .....	31
Zentrale Einrichtungen .....	26
Zentrale Einrichtungen des Klinikums .....	38
Zentrale Leittechnik .....	35
Zentrale Studienberatung .....	33, 48
Zentrale wissenschaftliche Einrichtungen .....	108
Zentraler Fachschaften-Rat (ZeFaR) .....	41
Zentrales Fotolabor .....	31
Zentralmensa .....	71
Zentralstelle für universitäre Fort- und Weiterbildung .....	34
Zentrum für Datenverarbeitung .....	119
Zentrum für Umweltforschung .....	95
Zimmervermittlungen .....	91
Zivilrechtliche Angelegenheiten .....	34
Zoologie .....	441, 452
Zulassung .....	33, 92
Zulassungsbeschränkung .....	51
Zusatzqualifikation .....	90
Zusatzstudium .....	90, 478

# Notizen

---