

Search...



IL BOSCO VERTICALE E I TETTI VERDI

17 Giu 2017 Prev Next Archivio

Mobilità elettrica: le verità nascoste (e scomode)



Sfoggia gli Speciali
Editoriali

Home
Politiche
Ambiente
Energia

Mobilità & Trasporti

Mobilità Sostenibile

- Trasporto Stradale
- Trasporto Marittimo
- Trasporto Aereo
- Trasporto Ferroviario
- Infrastrutture
- Logistica & Intermodalità
- Vettori & Combustibili
- Tecnologie

GreenBuilding

Territorio & Protezione Civile

È peggio avere rappresentanti delle Istituzioni che hanno completamente fallito, nel senso che non conoscono le Norme, non le studiano né si avvalgono di Uffici Legali degni di questo nome, oppure è peggio un Governo che sa benissimo cosa occorre al Paese ma fa finta di nulla e nomina incompetenti ad ogni livello procrastinando azioni, necessarie decenni fa, a tempi futuri?

L'abstract appare duro ma parimenti sono apparse a tutti i partecipanti alla «**Conferenza Nazionale della Mobilità Elettrica 2017**» le affermazioni di **Silvana Di Matteo** (Regione Lombardia) che ha trattato il tema dei Bandi di finanziamento nazionali e regionali.

Procedure di attuazione della Strategia regionale sulla mobilità elettrica
Desenzano del Garda 24 febbraio 2017

Silvana Di Matteo
Infrastrutture per lo sviluppo territoriale e la Mobilità Sostenibile
DG Infrastrutture e Mobilità

 Regione Lombardia

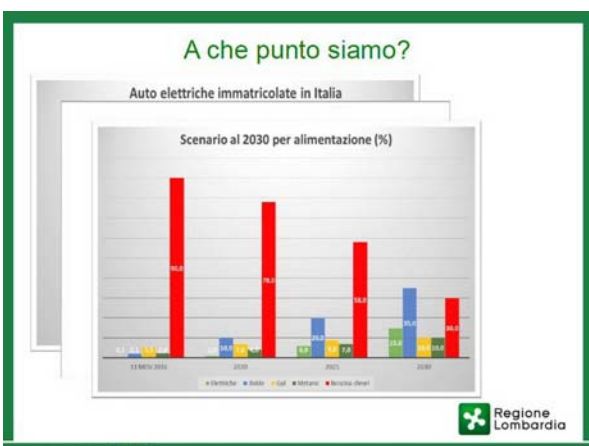

 Regione Lombardia

MOBILITÀ ELETTRICA: MANIFESTAZIONE DI INTERESSE PER NUOVE INFRASTRUTTURE DI RICARICA

FAQ - DOMANDE E RISPOSTE FREQUENTI

35) Quando è prevista la sottoscrizione dell'Accordo tra Regione Lombardia e il Ministero delle Infrastrutture e dei Trasporti (MIT)?
L'accordo con il MIT sarà formalizzato dopo il vaglio ministeriale dei progetti ammissibili inviati da Regione Lombardia. La data sarà comunicata per tempo ai beneficiari ammessi.

Recepimento Direttiva DAFI 2014/94 UE (D.Lgs 257/2016)

Combustibili alternativi incentivati:
Elettricità, idrogeno, GNC (compreso biometano) e GNL

Regione Lombardia

Gli strumenti di Attuazione

Regione Lombardia

Manifestazione d'interesse fondi PNIRE

Graduatorie

- 47 proposte progettuali di cui:
 - 33 ammissibili
 - 14 non ammissibili
- 577 installazioni previste di cui:
 - 435 Normal power
 - 142 High power

Regione Lombardia

Immatricolazioni auto elettriche in Europa nel periodo 2011-2016

Nazione	Auto BEV/PHEV-REEV	Rapporto VE/VE.L.	Rapporto BEV/(PHEV-REEV)	% sul mercato auto endoterminale 2011-2016	% sul mercato auto endoterminale nel solo 2016
Norvegia	113.000	4,5 %	54 %	11,5 %	22,5 %
Olanda	111.200	1,4 %	18 %	4,8 %	5,6 %
UK	87.400	0,31 %	28 %	0,6 %	1,4 %
Francia	83.000	0,25 %	74 %	0,7 %	1,4 %
Germania	74.900	0,17 %	45 %	0,4 %	0,8 %
Svezia	29.200	0,65 %	22 %	1,5 %	3,4 %
Austria	17.700	0,19 %	75 %	0,9 %	1,5 %
Spagna	9.100	0,04 %	55 %	0,15 %	0,32 %
Italia	8.700	0,02 %	49 %	0,09 %	0,15 %

Fonti: EAFU, CEI-CIVES, ACEA

Questione spinosa e sulla quale molti sono intervenuti. Da un lato si fa finta di sostenere la «**mobilità elettrica**» ma, all'atto pratico, si dichiara che le spese già sostenute (in Regione Lombardia) non potranno essere rimborsate.



Tutto parte dalla Deliberazione del 19 dicembre 2016, n. 15/2016/G redatta da **Massimo Di Stefano** (Magistrato della Corte dei Conti) su «**Il Piano nazionale infrastrutturale per la ricarica dei veicoli alimentati ad energia elettrica**»: in sintesi, fondi stanziati per la realizzazione di interventi di incentivazione mobilità elettrica sui quali è stato speso **soltanto lo 0,012573% !**

Questi i dati

Spesi soltanto **6.286,28 euro sui 50 milioni** complessivamente allocati (20 milioni di euro per l'anno 2013 e altri 30 milioni per il biennio 2014 e 2015) e spese relative soltanto alla pubblicazione del bando Ministero Infrastrutture e Trasporti (MIT) il finanziamento di progetti di più immediata realizzazione, a norma del comma 10 dell'art. 17-septies del d.l. n. 83/2012. Tali interventi erano relativi a reti di ricarica in agglomerati urbani con problemi di inquinamento atmosferico. Bando pubblicato sulla G.U. in data 22 luglio 2013. Pervenne al MIT soltanto il progetto della Regione Lombardia (vedi foto sotto) ma a Roma dissero che non era possibile.



Scrivi cosa vuoi cercare... 

- Istituzione
- Servizi e informazioni
- Scopri la Lombardia
- Lombardia Notizie

Home / Servizi e informazioni / Enti e Operatori / Trasporti e logistica / Mobilità elettrica

- Cittadini
- Imprese
- Enti e Operatori
- Trasporti e logistica
- Trasporto pubblico
- Strade e autostrade
- Navigazione interna
- Mobilità delle merci
- Mobilità ciclistica
- Mobilità elettrica

Bando Chiuso

Mobilità elettrica: manifestazione di interesse per nuove infrastrutture di ricarica

Tipologia: *Manifestazioni di interesse* - Rivolto a: *Enti e operatori* 

Domande dal: **13 aprile 2016**, ore 00:00 Scadenza: **30 maggio 2016**, ore 00:00

Aggiudicato il 28 ottobre 2016

Chiuso il 30 maggio 2016. Online le graduatorie relative alla manifestazione di interesse per nuove infrastrutture di ricarica elettrica da finanziare con fondi del PNIRE - Piano Nazionale Infrastrutture di ricarica elettrica. Pervenute in totale 47 proposte progettuali di cui 33 ammissibili a finanziamento e 14 non ammissibili.

- Descrizione
- Chi può presentare la domanda
- Risorse disponibili
- Forma ed entità dell'agevolazione
- Come presentare la domanda
- Informazioni e contatti
- Riferimento BURL

Allegati

 [d.g.r. n. X/5025 dell'11 aprile 2016 - Manifestazione di interesse](#)
Documento PDF - 373 KB

E quindi venne ribadito il tutto - la Lombardia non presentò nulla, pensando (ma è ammesso supporre senza fare interPELLI scritti?) di rientrare a pieno diritto nella selezione ma al MIT decisero diversamente e quindi selezionarono per ammetterli a contributo 19 progetti presentati da Regioni e Province autonome (così risulta scritto) oltre alla Provincia di Monza e Brianza che tanto autonoma non è e per la quale è previsto il rendiconto. L'importo complessivo di questi aggregatisi in ultim'ora è pari a 4.542.130,59 euro (vedi sotto Tabella fonte MIT) fondi che al momento non sono ancora stati erogati.

Tab. 2 - Stato di attuazione del Piano e degli interventi

Re-gione/Provincia	Progetto	Convenzioni con le regioni	Importo finanziato	Comuni coinvolti
Abruzzo	Reti di ricarica dal capoluogo alla costa	in corso di stipula	240.264,86	-
Abruzzo	Reti di ricarica per il territorio della Provincia dell'Aquila	in corso di stipula	239.409,39	-
Basilicata	I Sassi e la costa lucana	approvata il 24.5.2016	230.785,00	Matera, Policoro, Pisticci, Scanzano Ionico, Bernalda, Rotondella, Novasiri.
Emilia-Romagna	Mi Nuovo Mare (Mobilità alternativa ricariche elettriche)	Approvata il 23.5.2016	240.380,00	Comacchio, Ravenna, Cervia, Cesenatico, Igea Marina, Riccione, Cattolica, Rimini.
Friuli-Venezia Giulia	Reti di ricarica per veicoli elettrici nel Comune di Udine	in corso di stipula	240.380,00	-
Lazio	Pendolarismo eco-sostenibile da/verso Roma Capitale	approvata il 24.6.2016	240.380,00	Guidonia Montecelio, Fiumicino, Pomezia, Tivoli, Ladispoli, Fonte Nuova, Mentana.
Liguria	Mobilità sostenibile Genova e Savona	approvata il 4.5.2016	234.623,00	Genova, Savona, Arenzano, Cogoletto, Cairo Montenotte.
Lombardia	Mobilità elettrica in aree urbane ad alta congestione - Provincia di Monza e Brianza	in corso di stipula	240.380,00	-
Marche	Rete di ricarica per i capoluoghi e principali comuni costieri marchigiani	approvata il 24.6.2016	240.380,00	Ancona, Senigallia, Pesaro, A. Piceno, S. Benedetto del Tronto, Macerata, Fermo, Civitanova Marche, Porto S. Giorgio.
Molise	Sistema urbano Campobasso-Teroli	approvata il 24.5.2016	240.380,00	Isernia, Campobasso, Venafro, Termoli.
Piemonte	Realizzazione di reti di ricarica per autobus elettrici e veicoli privati	in corso di stipula	240.380,00	-
Provincia Bolzano	Bolzano, Ora, Egna ed altri	approvata il 29.7.2016	240.380,00	Bolzano, Ora, Egna, Chiusa, Bressanone, Vipiteno, Salorno, Prato allo Stelvio (Val Venosta), Brunico.
Sardegna	Rete di ricarica area Cagliari	approvata il 23.5. 2016	240.380,00	Cagliari.
Sicilia	Catania, Messina e aree metropolitane	approvata il 4.5.2016	240.380,00	Siracusa, Augusta, Palazzolo Acreide, Noto, Ragusa, Scicli, Modica, Gela.
Toscana	Strada di grande comunicazione Firenze-Pisa-Livorno	in corso di stipula	240.380,00	-
Umbria	Turismo eco-sostenibile regionale	approvata il 4.5.2016	240.380,00	Assisi, Foligno, Città di Castello, Orvieto, Perugia, Spoleto, Terni.
Valle d'Aosta	Rete di ricarica veicoli elettrici conurbazione di Aosta	approvata il 24.6.2016	239.971,96	Gressoney, Donnas, Issogne, La Thuile, Saint-Jean, La Salle, Hone, Courmayeur, Pont Saint-Martin, Ayas, Saint-Vincent, Valtournanche, Nus, Châtillon, Etroubles, Morgex, Saint-Pierre, Ville-neuve, Rhémy en Bosses.
Valle d'Aosta	Rete di ricarica veicoli elettrici Valle D'Aosta	approvata il 23.5.2016	240.216,38	Aosta, Sarre, Charvensod, Gressan, Saint-Christophe, Quart.
Veneto	Rete ricarica veicoli elettrici negli ambiti comunali relativi ai Comuni di Venezia, Treviso e Vicenza	approvata il 23.5.2016	232.300,00	Venezia, Treviso, Vicenza.
Totale			4.542.130,59	

Fonte: Mit.

Occorre sapere che le Regioni sono escluse dall'art. 158 del Testo Unico degli Enti Locali, quindi non dovranno presentare alcun rendiconto. In Lombardia si erano mossi in un certo modo, ma il MIT ha fatto ostruzionismo, il CIPE non ha deliberato e la Presidenza del Consiglio dei Ministri ha taciuto. Una sorta di suicidio mediatico. E posso asserire - assumendome tutta la responsabilità - che qui alcuni hanno sbagliato mestiere. Totalmente. Sì, perché il Bando era vincolato ad una decisione governativa ma alla Regione Lombardia erano convinti che tutto si sarebbe risolto.

A Roma hanno pensato: soldi al nord? Non sia mai. "Per quanto riguarda gli ulteriori interventi per la realizzazione del Piano, il MIT ha riferito che essi non sono stati ancora avviati, mancando gli accordi di programma previsti dal comma 5 dell'art. 17-septies del d.l. n. 83/2012, necessari per l'individuazione dei contesti territoriali nei quali concentrare gli interventi, in relazione alle effettive esigenze. Il ritardo del Piano infrastrutturale per gli impianti di ricarica dei veicoli elettrici è da attribuire - secondo il MIT - alla complessità del procedimento e alla novità della tematica, che ha reso necessaria l'organizzazione di un'attività da svolgersi in consultazione con molti soggetti interessati. Oltre alla predisposizione del Piano e del suo aggiornamento, le attività del MIT sono consistite finora nell'emanazione del bando di finanziamento a favore delle regioni e province autonome [sono consapevoli a Roma che Monza e Brianza non è una Provincia Autonoma? Perlomeno, non ancora] per i soli interventi di immediata realizzazione, nella conseguente ripartizione della somma di euro 4,5 milioni e nella stipula delle convenzioni tra Stato e regioni, intervenute peraltro, secondo le più recenti notizie riferite dal MIT, soltanto per tredici regioni".

Paola Villani

Dipartimento Ingegneria Civile e Ambientale
Politecnico di Milano

