

a
L

b

c



THE OVER

BY

Tizon de España

TIZON DES.

PAÑA.

Discurso de algunos linages
de Castilla, Aragon,
Portugal, y Navarra; sacado
de la Relacion q^e
el Cardenal Arzobispo de
Burgos D. Fran. de Albornoz
deza y Bobadilla, dio a
Felipe II con motivo de haver
sido negado dos mercedes
de Indias para sus



Libro de España
TIZOBER

PAÑA

32
Tizon de España

Discurso de algunos linages de Castilla Aragon Portugal, y Navarra; sacados de la Relacion q.^e el Cardenal Arzobispo de Burgo D.ⁿ Fran.^{co} de Ten. doza y Bobadilla, dio a Felipe II con motivo de haverle negado dos mercedes de Navarra sus So-

Ortina hijo del Marques de
Canete, por decaer no eran
limpios de sangre.

Porque muchas Causas y
 familias que se hallan en
 el libro de los Linages de
 España, que escribió el Con-
 de Don Pedro por su brevedad
 no están bien conteni-
 das ò entendidas, quise mo-
 vido del zelo de que no se
 ignoren los principios, y ori-
 gen de algunas de las que
 importan; ponerlas aquí pa-
 ra que se vea, sepa & se
 lo que allí no se declara tan

8
exactamente como en este
compendio, el que dedico á N.
Sr. para que conozca algu-
na parte de los sucesos que he
tenido de servirle.

Descendientes de Hernando Alon.

1. P^{rimera}mente son mu-
chos los linages que proceden
en Castilla y Portugal de Hern-
nando Alonso de Toledo, na-
tural de Cordova, que se con-

vintio de Mozo en tiempo
 del Rey Don Alonso el 6.^o
 segun escribe el Conde Don
 Pedro en su Nobiliario al
Titulo 22. y 43. y aunque
 fue Rico-home y de mucha
 noblera, y compania entre
 los Mozos, y tan antigua
 su consercion, y si el vez
 Mozo vaxa (sin limitacion
 de tiempo) a obrecesca un
 linage, hallare han todas
 las Casas de Cavilla, infal.

madau, y sucia por mu-
chos cortados, y así empal-
sando la mancha el quan-
to grado, como no sea de Ba-
ronia, importa poco que
sea de ocho ó diez grados.

2.º

De este Hernando Alonso
de Toledo suceden de Padre
ó Hijo, los Portocarreros
por línea recta de Varon, y
es de notar que se precian
de llamarse Hernandez,
trayendo el origen de dho

Hernando Alonso Moro.

3.º La Caxera de los Portos.

carreros, en el Marques de Villanueva del Fresno, de

quien descienden todos los

Pachecos de Castilla, porquē

el Maestre de Santiago D.

Juan Pacheco casó con D.ª

María Portocarrero, hija

de (Doña María Portocarre-

ro) D.º Pedro Portocarrero,

y de D.ª Beatriz Enriquez

hija mayor del Almirante

Don Alonso Enriquez here-
dexa de su Casa.

4.º El Maestre de Santiago
Don Juan Pacheco, era legi-
timo descendiente de Don
Lope Hernandez Pacheco, por-
que era su Nieto, como hi-
jo de Doña Maria Pacheco
y Nieto de Don Juan Her-
nandez Pacheco hijo de Don
Diego Lopez Pacheco, que
era hijo del dho Don Lope
Hernandez Pacheco, que casò

5
con Doña Maria Gomez
Tabeyra, que era hija de
Gomez Lorenzo, hijo de Loren-
zo Gonzalez Tabeyra, y este
hijo de Gonzalo Paez Tabeyra
que estuvo casado con Ma-
ria Ruiz, hija de Ruy Cas-
pon Judio, que fue al Rey-
no de Portugal por Almojar-
xife de la Reyna D.^a Xixaca
hija del Rey de Leon, ^{ny muger del Rey} Don Alon-
so 3.^o de este nombre, hijo del
Rey Don Sancho I.^o y apellid-

mento del Rey Don Alonso
se Bautizo, y asi dize el Con-
de Don Pedro en el titulo B.
que como era Rico el dho
Rey Capon, y llevaba esta
hija muy hermosa, dio gran
Dote con ella a Gonzalo Pa-
ez Tabeyra, y la casò con
el, y que dha Maria Ru-
iz era Judia de Padre, y
Madre que se huvo de bau-
tizax: Esta era Visabue-
la de Maria Gomez, muger

de Lope Hernandez Pacheco
 y fuera del credito que se
 les dà à los escritos del
 Conde Don Pedro, en este ca-
 so mucho mas, porque cono-
 cio à los susos dichos, y pu-
 do alcanzar à la Maria Ru-
 iz Tudia, que fue en este
 tiempo, y de su Abuelo, y por
 lo mismo alcanzaria à su
 hijo, y no es memoria muy
 añorada pues el Dho Hern-
 nandez Lope Pacheco estuvo

en la Batalla del Salado
que fue el año de 1340. Y
con todos los Grandes está
el Duque en doze grados
con la Sta. Maria Ruiz
Judia bautizada, y en In-
con D^a Maria Gomez, mu-
ger de Lope Fernandez Pa-
checo.

5.^o De la Sta. Doña Maria
Pacheco, hija de Don Juan
Fernandez Pacheco, y de D.
Alonso Teller Fixon, fueron

hijos Don Juan Pacheco
 Maestro de Santiago, y don
 Pedro Dixon Maestro de Cala-
 trava; de las quales descien-
 den las cavas siguientes:

El Conde de la Puebla de
 Montalban: El Conde de la
 Puebla de Almorox; el Marqués
 de Villanueva; Don Alfronso
 de Alcañal: El Marqués de Alcañal:
 El Duque de Cocalona: El
 Duque de Osuna.

6. El Maestro Don Juan

Pacheco casò nueve hijas de
quien desciende toda la No-
bleza de España: D. María
Pacheco casò con Don Rodrigo
Pimental Conde de Benavente.
Doña Francisca casò con
Don Inigo de Mendoza, Con-
de de Tendilla, cuya hija
fue Doña Maria de Men-
doza la de la Comunidad
Muger de Juan de Padilla
de Toledo Abuelo de Gutie-
rrez Lopez de Padilla: D.

Catalina, Muger de Alonso
de Aguilar Marq. de Priego,
cuyo Nieto era Don Diego
de Cordova, Padre de la Ma-
quera de Exepa, que hoy es
Doña Juana Muger de D.
Diego de Cordova, Alcalde
de la Donzella, Marques
de Comares, cuya hija
casó con Don Martin de
Cordova Conde de Alcaudete,
tambien letoca á la de Al-
burquerque, porque Doña

Maria de Cordova, hija
de Don Luis de Cordova y
Marques de Camariva, ca-
so con Don Francisco de la
Cueva Duques de Alburquer-
que y Don Antonio Señor
de Ladrada, que aunque se
acabó esta casa, toca al
Duque de Medina-Celi, q.
hoi es, por ver su hijo Me-
to de Marques de Ladrada,
y de Don Tomaso de La-
ma, un Escudero Natural

De Segovia, que casò con
 Doña Benita, hija de Don
 Antonio. Vino à heredar la
 Casa, y fueron sus Padres de
 la Duquesa de Alburquerque,
 que, muger del Duque Don
 Beltran, que la poseyò.

7.ª A la Casa de Medellin
 tambien toca por dos partes;
 la una por Doña Juana de
 Cordova, hija del mismo D.
 Luis de Cordova, que casò
 con Don Rodrigo Porcayre.

Conde de Medellín, cuyo hijo
fue Don Pedro que hoy posee
el Estado; casose con su so-
brina hija de Doña Juana,
hija del Conde de Prado su
primer hermano, y Nieto de
la Marquesa de Camarise.
8.º. A la Casa del Conde.
table toca tambien hoy, por-
que Doña Juana de Con-
dova, casó con Don Pedro Her-
nandez de Velasco, hijo del
mismo Conde de Prado. D.

Maria hija del Maestre
 Don Juan Pacheco de 2.^a Ma.
 trimonio, casó con Don Die-
 go de Cordova, Duque de
 Maqueda, cuya Nieta fue
 Doña Maria de Cardenas
 Marquesa de Almazan,
 Mujer del Marqués Don
 Francisco Presidente del Con-
 sejo de Ordenes.

9. A los señores de To-
 rrealba y Beteta, también
 toca, cuya casa hoy posee

ba Marquessa de Orpea, co-
mo Nieto de Don Diego de
Cardenas hijo de Doña Ma-
ria, y tocario a S.^o Anton
nio de Velasco de Bobadi-
lla, Viznieta de Don Die-
go de Cardenas.

10. Al Conde de Fuen-
salida, toca tambien, por
que Doña Maria hija de
Doña Mencia casó con Don
Diego Lopez de Ayala Con-
de de Fuenvalida Padre

10
De este: Doña Beatriz hi-
ja del M^{te}. Pacheco, casò
con Don Pedro Portocarrero,
primero Conde de Medellin,
y hoy toca à esta Carapax
tres lineas: Fue Doña Va-
bel baraxida, que casò con
Don Diego Lopez Padilla Ade-
lantado de Castilla, Virabue-
lo de la Duqueza de Neda
y así tocarà en adelante
à la Casa de Lerma, que

61
con tanta limpieza por tan-
ta edad hasta hoy se
ha conservado; con muchas
las transversales à quienes
toca por Caramientos, y se
dixan en compendio; à los
Condes de Benavente: Mar-
queses de Villafraanca: Ca-
va de los Duques de Mo-
rencia: Condes de Luna;
Condes de Alba, de Lirio
Condes de Osorio: Condes

de Medellin por tres pance:
 Condes de Alcaudete: Condes
 de Oropesa, Toledo, Portu-
 gal, de Huemalida, Man-
 quevar de Monte-Claros,
 Aquilar, de la Guardia, de
 Tavera, de la Navar, de
 Piego: de Comarica de Al-
 magan: de Mondesani: de
 Malpica: Almirante de
 Castilla Don Bernardino
 de Mendoza, Don Antonio

11
de Velasco hijo de Don Ro-
drigo Nieto de Don Anto-
nio de Rosas: Don Fran.^{co}
Pacheco Senor de Uyoa: la
Casa de Villarejo de Buen-
ter; Conde de Andaxade: la
Casa del Senor de Alcalá
del Rey; las Casas de
Mendoza, que las habitan
en Vircaya: la Casa del
Duque de Castro Villa: Du-
que de Viana, y del

Infanzado. De Toledo, de Fe-
 rria de Alcalá, de Alburquerque,
 de Maqueda de la
 Cava, de Osuna, de cien-
 den el Conde de Salpa, Con-
 de de Almazan, Conde de Ha-
 ro, de Lemus; Marques
 de los Velaz, Duque de Ax-
 cos, Condestable de Castilla,
 Don Pedro Hernandez por
 su muger, madre del
 Conde de Haro Don Fran.^{co}

87
Hurtado, Heredero de Juan
que de Cañete. Artavies
Casar primerar. El prin-
cipio de los titulos le toca
como descendiente de Don
Luis Pimentel, hijo de Don
Rodrigo Pimentel y de D.
Beatriz Osorio, Señora
de Villafianca, mujer de
Don Pedro de Toledo Virrey
de Napoles, Abuelo del
Duque de Alencania.

11. De Don Pedro Loureca.
xxeno hijo 2.º del Moxe de
Santiago Don Juan Pacheco,
ca, de xienden, el Conde de
Castro, Marques de Villa-
nueva del Reino: Cav Co-
rar de la Puebla una y otra.
El Marques de Berlanga,
el de Alcañizav, el de Ca-
razema, el de El Carpio, el
Duque de Alcalá, el Con-
derrable de Castilla, el Con-

De de Montexney, y el de
Caraxubios.
N. De D^a Violante Lo-
pez Pacheco, hija de Don Lo-
pe Hernandez Pacheco, y
de D^a Maria Gomez, que
casó con Don Martin
Vazquez descendien lo
siguienter: Conde de Valen-
cia, Conde Paredes, & Agui-
lar, Conde de Castro, de
Buendia, & Penaranda

13
todoj los Acuña, la Casa
del Mariscal de Valencia,
va de Lope de Guzman, Don
Diego Doria el de Burgos,
Marques de Carralero, Du-
que de Vaxera, de Ma-
queda, de Alcala; Conde de
Salverde, Toledo; de Coruña,
de Cifuentes, de Santisteban
del Puerto; Marques de
Montemayor de Falces,
de Villanueva al Rio. de

hay que dar a esto el

Santa Cruz, de Malpica;
Rion de Toledo, la Casa de
los Albarer, que es la de
Medinaceli.

13. Diego Gomez de San-
doval, fue casado en Por-
tugal, con Doña Maria
Perez de Videira Nieta de
Luy Capon, asi lo afirma
Jeronimo de Aponse, a un
que yo no lo he hallado
en el Conde Don Pedro qui-
en

hace memoria. Etodos los
 hijos, hijos, y Nietos de
 Ruy Capon, la de Doña
 Maria Perez de Nides,
 fue hija de Pedro de Nides
 que estuvo casado con hija
 de Ruy Capon: segun Pe-
 dro Texorinus de Aponce, pe-
 ro vital fuera, el Conde D.
 Pedro, no dexaria de dar
 noticia de ello, por haver
 sido en su tiempo, y assi no
 hay que dar a esto el

mayor crédito.

Linage

Linage del Car-
 denal de Castilla
 y sus descendien-
 tes Barandot.

II. Los Castillan de hijos
 Barandot, el Rey Don
 Pedro, Yerna de Dona Ma-
 ria de Castilla, que casó
 con Don Gomez Carrillo,
 Senor de Linto, y de estos son
 los de Forman.

15. Los descendientes de
Don Juan, hijo del Rey
Don Pedro, y de Doña Juana
de Castro que son los
pecos de Castilla que por
lo menos son legitimos de
Matrimonio, celebrado in
facie Ecclesie nacidos en bue-
na feè, y conocidos por ta-
ler.

16. Huvo Don Juan era
D.^a Chirra Exila y Pedro

que fue Obispo. Don Pedro hu-
 vo en Maria Hernandez
 Bernal Muger vassa de
 Salamanca, a don Sancho
 de Castilla, de quien vienen
 los señores de Tolén, en
 el Reyno de Granada, y P.
 Pedro Lara de Castilla de qui-
 en vienen los señores de
 Montalvo en la Mancha:
 de Don Sancho de Castilla
 proceden los Condes de Zafra

21
y de Don Rodrigo Man-
nuel, la Condesa de Helda,
Muger de Don Pedro de
Alarcón D.^a Juana Man-
rique Señora de Valverde
en la Mancha, y la Casa
de Don Enrique de Toles-
do Presidente de Ordenes,
Señor de las cinco Villas.
De Don Luis de Velasco Se-
ñor del Perú, y de D.^a Cata-
lina de Carrilla, hija de Tho-

Obispo D. Pedro, proceden
 el Marqués de Posa, el
 Conde de Paredes, el de Tri-
 xanda, el de Rivadavia,
 el de Salinas, el Marqués
 de Alcaniz, el de la Mo-
 ta, el de Ayamonte, el Du-
 que de Vaxera, el Marque-
 da, y se ha de advertir, q
 el Marqués de la Mota,
 conde de Salinas Conde de
 Miranda, Marqués de

Ayamonte, Conde de Villa-
nueva, Marqués de Cañete,
Marqués de Fontenay, Con-
de de Castelar, y todos los
Castillos de Valladolid, der-
cienden a hija que tubo
el Obispo en la 2.^a Man-
zeba, llamada Isabel Ole-
ni, cuya hija llamada
Catalina casò con Don Die-
go de Roxas, tubo asimis-
mo por hijo en la vna dicha

Isabel de Oleni, à D. Alonso
 de Camilla, Clerigo Prior de
 Axoche, y en los Processos q.
 eran en la Inquicion
 de Valladolid, sobre los ne-
 gocios de D. Luis de Rosas
 y sus tios y de Doña En-
 riquez que fue preva, y
 penitenciada, Muger de
 Juan Alonso de Fonseca, y
 consta que Dha D. Juana
 fue hija de Dha Isabel de
 Oleni y era lo fue de un

Ingle Desplegamanteley, y
despues en la informacion
que hizo el Canonigo de To-
ledo Diego de Suisman para
el Canonicato, que se pro-
veyò en Don Diego En-
riquez, le provò que pro-
cedia del Tho Concedor Ro-
drigo de Ulloa, y de Doña
Aldonza de Cavilla, del
qual proceden tambien el
Conde de Niebla, que es al
presente, los hijos de Leonor

De Auñá, Duque de Don
 Diego Sarmiento Conde de
 Salvatierra, el Conde de
 Barajas, Conde de Aguila
 la, Marqués de Avila,
 fuente, la Casa del Du-
 que de Villahermosa; Don
 Gomez Enriquez de Alala
 manca; las hijas de Fran-
 de Castilla en Murcia, Con-
 de de Santa-Duena Don Ju-
 an de Castilla el de Ma-
 did; Duque de Alburquerque

Descendientes de
 Ines Fernandez
 Otevez.

17. Ines Fernandez Ote-
 vez, fue hija de un Capitan
 de la Guardia, convertido
 de Judío, el qual fue de
 Castilla, y le llamaban por
 mal nombre el Barbon;
 en esta Ines huvo el Rey
 D. Juan el 1.º de Portugal, a
 D. Alvaro Duque de Ben.

ganza, que casó con D.
Beatriz Pereyra gran Con-
destable de Portugal, fun-
dador de la Casa de Ber-
ganza en Portugal, y pro-
ceden el dho Don Alvaro,
hijo de Doña Inez Estvez
los siguientes. Los Reyes
de Castilla: los de Francia:
el Emperador; el Archidu-
que; el Duque de Saboya,
el Duque de Mantua; el

de Florencia; el de Babiera;
el de Medinaceli; el de
Lerma; el de Ocalona,
el de Bejar; el de Osu-
na; el de Arcos; el de Ma-
queda; el de Infantado, el
de Parma; el de Alba,
el Condestable de Castilla;
el Conde de Miranda; el de
Lemuy, el de los Selber; el de
Alcamira; el de Ayamon-
te, el Marqués de Aguilar;

19
el de Tabara, y en Portugal
el Duque de Aveiro.
Marq. de Villarreal, Con-
de de Vinoso, Conde de
Porta-alegre, de Tetugal: to-
do los Caros, y la Muger
de Don Diego de Castro.

Callado de el d...
de...
de...
el Emperador...
de...
que, el Duque de...
...
el Duque de...
...

Descendientes de
D. Juan Men-
do de la Guardia

18. D. Juan Mendez
de la Guardia hermano de
Ine Hernandez de Ho-
Barbazon, que el Rey D.
Juan hizo Corregidor de Son-
te, descienden los de Carib
blanco, por su hija que
casó con D.^a Ju. Violante

88
caso con Miriagos de Castil
blanco, y descien de ella
el Conde de Villanueva, de
Sabogal, de Peñamayor, de
Cortella, la Cava de Ba-
xon de Avito, todos los
Almades, y otra mucha
robleza de aquel Reyno;
y en Castilla la Marqued-
ad de Almazan, y barria
deca, que los Reyes, y Prin-
cipes de la Europa, descien-

den & la dha Ines Her-
 nandez, y que la calidad
 mala á todos toca; porq
 quando esta mancuilla se
 mezcla con los Principes
 no se conoce, por la Fran-
 deza de su Estado, y Sangre
 que lo acrisola todo: Mas
 en los Particulares no se
 hoye que se mefexe por
 venir de Doña Ines
 Hernandez, hija de su Her-

85
mano, ni que mas calidad,
tenia la dha Sobrina que
otra Judia particular, pu-
y aun la merced de don-
gxe Real que pudo obce-
recer aquella falta de
infamia como a los des-
cendientes de Don Albar-
no, hijo de Don Juan, no
pudo tocar a los descenden-
tes de la Sobrina.

Descendientes de
Leonora Martinez

19. El Duque de Arcos Don
Juan tuvo por Manceba
á Leonora Martinez, mu-
jer baya en calidad, mar-
chiana vieja, casare
con ella, y llamola Doña
Leonora de quien descenden
las Casas siguientes. 1.º
Duques de Arcos, el Duque

45
de Alcalá, de Fénix, de
Osuna, Conde de Baylen
de Canelas de Alcaudete,
de Villax, de Santibañ-
ban de Puerto, Marques
de Alba, Marques de Priego,
de la Guardia, de Ardales,
los de Comarex, Don San-
cho de Cardona, el de Ma-
laga, todos los Tellez de
Vizilla.

2o. Consta que la ha deo.

non Martinez fue ma-
 dre de D. Rodrigo Ponce
 Marques de Cadiz, y del
 Conde Don Juan, y el Con-
 de de Baylen, por el proce-
 so que hizo Don Manuel
 Ponce de Leon, sobre el Er-
 tado, y Casa de Arcos con
 el Conde Don Rodrigo su
 hermano; el qual proceso
 se mandò quemar á acep-
 tacion de ambas partes.

quando se concertaron con
licencia de los Reyes Catho-
licos, y se dió á Don Juan
el estado de Baylen, y en
la Cedula que dieron los
Reyes Catholicos que ex-
ta en el Oficio del Escri-
vano Menever en Franca-
da, se hace mencion de ello;
y es notorio, ni lo niega
ningun descendiente suyo
y en una Probanza que

país ante Jeronimo de
 Aponse receptor de Granada
 sobre los que empadrona-
 ron en la villa de Cam-
 mona, era lo mismo, ha-
 blando al Duque de Arcoy
 padre del que es hoy, la
 qual era empoder de Jeronimo
 de Aponse que exerce-
 ve los dinages de España.
 A. tubo mas este Duq.
 de Arcoy D. Juan en Cata

25
Una Gonzalez a P. Enri
que se quien hay gran des
cendencia en Jerez, de to
ra Judiaz y Mulatas, hu
vo muchos hijos, e hijos y
de estos hay gran descen
dencia en los Cavalleros de
Cordova, Sevilla Jerez, y
en toda la Andalucia, de
manera que de este Ca
vallero se dijo, que de
proposito huviere hijos

e h'ia em todo genero de
 gente menos em muges
 noble.

Descendientes
de Fran.^{ca} fuen
ter.

22. Dⁿ Rodrigo su hijo Max-
quer de Cadix, casò con hi-
ja de Juan Pacheco, tubo en
ella hijos, pero tuvolos en
Fran.^{ca} de la Fuente Muger
Carada, y tan bajos que no
se sabe quien era: por esta
causa fuè el pleito con el
Conde de Baylen, su tio, sus

vo en esta Lugar el
 Duque Don Rodrigo hifot
 de quien descienden los Du-
 quer de Arcos, & adalte-
 xino concubito. La Duquera
 de Luna; el Marquer de
 la Guardia, Marq. de Riego,
 Conde de Luna; el Maestre
 Don Rodrigo Ponce de Leon,
 Abuelo del que es hoy Du-
 que de Arcos, casó con D.
 Maria Flixion, Condessa de
 Luna que por los Pachecos

Descienden de Bruy Capon
Dn Juan de los Rios

de quien descendieron los

que se dice de los Rios

de los Rios de los Rios

de los Rios de los Rios

de los Rios de los Rios

de los Rios de los Rios

de los Rios de los Rios

de los Rios de los Rios

de los Rios de los Rios

de los Rios de los Rios

de los Rios de los Rios

Descendientes
de Maria de
Torderillas

23. D.ⁿ Juan de Luna Co-
mendador de Bamba fue
hijo de D.ⁿ Rodrigo de Lu-
na, hijo de San Juan
y Nieta de Juan Maxi-
mo, y en quien el D.ⁿ
Rodrigo huviese tenido al
D.ⁿ Juan, no vedaba

pero este huvo en Maria de
Tordenilla mujer muy va-
la a d. Leonor de Luna que
casò con Don Alonso de
Cardenas, Maestre de San-
tiago, asi lo refiere Hen-
nan Perez de Guzman en
la vida de Don Alvaro de
Luna fol. 347. en un varonez
Ilustre que anda impreso
en la Cronica del Rey D.
Juan el 2.º al fol. 347. De

este Maximiliano nació en
 Juana de Cardenas, que
 casò con Don Pedro Porro-
 carrero señor de Moguea
 y Villanueva del Fierro
 hijo segundo del Sr. Don
 Juan Pacheco de quien pro-
 cedon los siguientes. El de
 Berlanga, el de Villan.^{ba}
 del Rio; el de Andrade, el
 de Alcalá; el de Avila fuente,
 Alcaniz; el Carpio; Ovuna

02
la Duquesa de Benavente,
el Conde de Castiella;
Conde de la Puebla de Mon-
talban; de Monte Rey; de
Olivera, y la muger de
Don Juan de Abellaneda.

Descendientes
 de Juana Cr.
 xxiique

24. D^a Theresa Enrriquez
 fue hija bastarda del Ab-
 mixante D. Alonso Enri-
 quez havida en una Mo-
 xisca su esclava, la qual
 Doña Theresa casó con D.
 Gutierre de Cardenas Com.
 mayor de Castilla, y de ella
 descenden las Casas sig. ter.

10
el Duque de Maqueda, el
& Lerma, el Marqués
& Frontón, & Almaraz
de la Guardia, & Carazena,
Conde de Miranda, & Casca-
lax, & Luna; D. Juan Pox-
tocarreño nieto del Conde
de Medellín y D. Guierre
& Cardenas

25. D. Guierre & Carden-
na hijo segundo de D. Die-
go de Cardenas, y Nieto
de D.ª Theresca Carrizosa

Carò con D.^a Maria Carrillo
 y Albornoz, Señora de Ar-
 beteta, y Torralba, y de ella
 tuvo à D.^o Bernardino de
 Velasco, y à D.^a Aldonza, q.
 Carò con D.^o Antonio de Ne-
 larco, y Rosar Abuelo de
 D.^o Antonio de Rosar el de
 Valladolid.

26. La D.^a Mencia que fue
 hija de Iney de Barrientos
 que casò con Luis Carri-
 llo de Albornoz: la D.^a Mencia

era hija de Fr. Lope de Ba-
xientos, frayle Dominicano.
El Obispo de Cuenca Natural
de la villa de Medina del
Campo de vasa muerte, y
confero; pero la manceba
no se sabe quien fue; des-
cienden de la dha Ines de
Antonio, y Fr. Bernardino
de Velasco que casó con Fr.
Ines de Tuniga, Clerigo y
Abad de Parader, que la hu-
vo este en Fr. Isabel de

Mercado, Natural & Alca-
 la & Henarex que estava
 communmente tenuta por
 Consera, y de vasa suexte.
 Tuvo el dho Abad otra hija
 que se llamo D.^a Juana, q.
 casò con Don Diego de Tuniga,
 Señor de Baider, y ahora le
 han dado el Abito de San-
 tiago à su hijo Don Diego;
 Casò segunda vez D.^a Ine
 de Tuniga con D.ⁿ Sancho
 de la Cerda, Marquer de la

22
Laguna, & quien poi hauida
D^a Juana que casò con el
Conde & Villamayor Dⁿ
Juan de Albarado, y dexò una
hija, pero el mar & esto tie-
ne Dⁿ Bernardino & Velas-
co la descendencia de Rey
Capon, como lo demar.

27. La Condesa & Rivada-
bia D^a Juana Hurtado de
Mendoza fue hija de Dⁿ
Bernardino, y de una hija
bastarda de Dⁿ Juan Pimen-
tel

del Señor de Miranda en
 Galicia que la tuvo en una
 Esclava, como consta por
 el Pleyto que trató el
 Marqués de Viana, con-
 tra la Marquesa de Riva-
 davia. fue su hija D.^a Maria
 de Mendoza, muger de
 Fran.^{co} de Cobos Secretario
 del Emperador Carlos V.
 son sus Nietos los Condes de
 Rivadavia Marq.^{ue} de Ca-
 maraca, Duque de Sesa

Maximil de Nuñez, Conde
de Salva tierra, D.^{no} Diego Sar-
miento, Señor de Sondomar,
los hijos de D.^{no} Juan Sarmien-
to de Casapal de Tala-
vera, el Obispo de Lugo; el
Conde de Salinas, y otros
Cavalleros en Talavera y
Segovia

28 D.^{no} Diego Sarmiento, fue
Nieta de D.^{no} Diego de Vi-
Ualdrando, Conde de Nivadeo,
el qual casó con D.^a Ana

Orlava suya, como todes-
 ne certificado, y probado el
 Conde de Salinas en el plei-
 to que tuvo el Marquies
 de Villena sobre el Castillo
 de Saramunoz, el qual era
 en el Consejo Real en da-
 ta de 1500. D. Pedro 2.^o hi-
 jo de D. Rodrigo 2.^o Conde
 de Rivades, casó con Caca
lina Rodriguez Orlava, q.
 murio sin hijos y D.^a Maria
 de Valdeando, que casó con

20
Don Fernando Enriquez
Señor de Villaverde, truxo
un pleito con el Conde de
Salinas, y D. Fernando
Enriquez, diciendo el Con-
de que quando casó con
Catalina Rodríguez havia
dado palabra en los toros
de Guisando à D. Trabel
Carrasco, y que así no fue
valido el Maximaria de
la Esclava, y duró mu-
cho el Pleito, concertaronse

con facultad Real quedand-
do el de Salinas con Riva-
des y dio a Lombardena a
D. Fernando Enriquez de
Villaverde. Dicen que la et
clava era hija del Principe
de Anemecen, y que los Re-
yes Catholicos la entrega-
ron al Conde de Rivades
y que el Principe a la ho-
ra de la muerte pidiend-
do el Bautismo lo abogò
el Conde diciendole que

no se havia de valbar
en una honra, siendo mo-
xo de tan mala vida por
lo qual la Reyna Catalina
tubo prieso al Conde Don
Pedro, y despues cargo con
la esclava que era enten-
xada en la Iglesia Cole-
gial de Rivadeso, que di-
ze el Epitafio: Aqui yace
Catalina Rodriguez Mu-
ger y esclava del Conde
de Rivadeso.

29. Don Fadrique de
 Luriga Marqués, y Señor
 de Alconchel, hijo de Juan
 de Luriga, y de Maria
 de Dotomayor Señora de
 Alconchel, no fue casado, pe-
 ro tubo dos hijas en una
 Cuclava casada con un
 Barbero: D. Maria que
 casó con D. Luis de Abila
 Comendador de Alcantara,
 hijo del Marq. de la Na-
 vay, cuya hija fue D.

70
Gerasmina de Tuniga, que
casó con D. Albano de
Tuniga gentil hombre de
la Camara de Felipe 2.^{to}
tambien el Marques de
los Navas, y a D. Catali-
na de Tuniga que casó
en las Navas con D. An-
tonio de Abila Mayor-
domo del Rey, hermano
mayor de D. Enrique
de Guzman, el qual sien-

do Mayordomo no quis ca
 van con ella por esse
 defecto am hifo. D. Pedro, y
 à otros handado ahora el
 Arto de Calatrava. D. Inez
 Hermana de D.^a Maria
 hifa de la Orclava, caio en
 Portugal con D. Pedro de Me-
 nevi, Senor de Castaneda.
 Des.
 3o. En Salamanca hay
 muchas Cava que dexien.

80
Don X. Torrey confeso Cár-
dinal de figueras, Oidor en
de Valladolid Hermano
de tambien exora Nietos
de Pedro Bernal, hijo de
Maria el Carrizo, lo
qual era notorio en Sa-
lamanca ven confesa, y
como Hermano del dho
Bernal, era Nieta de
Beatriz Pimentel, muger
quesie el Luz de Fuernma-
yon

por el Consejo, y Camara
 & Canilla, y todos sus hijos
 eran Menor & Habido
 y despues de esto presento
 dio Colegio en Valladolid
 su hijo D. Antonio Fuen-
 mayor, y no logio por el
 motivo dho, remite me a
 la Informacion que esta
 en dho Colegio; demas de
 esto, el Regente Figueroa,
 tio de estos Presidente del

22
Consejo de Ordenes y de Car-
tilla se tiene que era Nie-
to de una Conciliada de
Tamera, y hay testigos de
Virtu que aun hoy viven
y por esta razon fue saca-
do del Colegio de San Bar-
tolome.

31. Del obispo de Carta-
gena D. Pablo, hay muchos
Cavalleros, que devienen
del y de su Hermano Al-

bar Garcia & Santa Ma-
 ria que son los siguien-
 tes. El Principe & Afuili Dⁿ
 Diego Orosio y el de Sal-
 dañuela: J. Luis de Guad-
 man hermano de Coxes
 Mayor, Juan Suarez, de
 Salamanca, hijo de Chri-
 stoval Suarez casó con hi-
 ja de Cristoval Suarez,
 theniente de Coxes mayor
 y Abuelo de Alonso Sua.

04
vez y el San Benito de
la Madre ha de estar
en la 1.^a de Ciudad Ro-
drigo: Mexico a ella.
Los vis. de Villancis de
cienden de Beatrix Sua-
rez de Santa Maria her-
mana del obispo Don Pa-
blo que se convirtió sien-
do Judío, y Don Juan de
Valladolid que en biraba-
lo se bautizó de Judío, de-

cienden tambien el sho D.
Pablo, cuyo Nieto es D.
Gonzalo Franes.

32. Del Secretario Fer-
nando Alvarez Zapata

cienden los Zapatas de tole-
do que habiendo sido la
Causa de ne imitatus tole-

dano el Capiccol de Toledo
vulgo, nunca mayor entra-
xon en la Iglesia, y de los
pueson castigados por la

14
inquirieron, a los quales
descienden por Casamien-
tos Don Luis de Cordova,
el de Granada, Conregidor
que fue de Toledo, Nieto del
Conde de Cabra y Fr. Juan
de Toledo, y Cordova su so-
brino, el Dean de Madrid
lo qual cargo con un alifia
al Mariscal de Bermejo
vecino de Burgos, cuyo San-
to Venito era en Santo to.

niar de Avila.

33. D.^a Leonor Pacheco Señora de Cerralvo, casò con Alban Perez de Osorio cuyo hijo fue Rodrigo Pacheco Señor de Cerralvo que casò con hija del D.^o Talavera y de Maria de Castro, contera, reconocida por tal, cuyo viznieto es el Marquer de Terralvo, que hoy vive, y porque se vea

54
las Casas como van, su
Abuelo notaba Abito, y
fue por ser pobre. El em-
perador Carlos V. le dio una
Encomienda en Membrano
para D.ⁿ Juan Pacheco su
hijo siendo tan gran solda-
do contra la Armada
Inglesa el año de 1589. A
D.ⁿ Diego que hoy vive, le
dio el Abito el Rey (que
esta en gloria) haciendole

conferido el miembro de
 la encomienda sin el. to-
 calo mismo à los Pimen-
 teles de Salamanca y à
 otros muchos Cavalleros
 y à la Condesa de Dixuela
 D.^a Victoria.

34. El Relator del Rey
 D. Juan el 2.^o Fernando
 Alvarez de Toledo casó con
 otra N. de Carrío Hermana
 del D. Talavera y con otra
 Hermana casó el duxet.

Fernando Alvarez de Toledo
a quien descendiendo mucha
gente noble; de los quales
hay muchas casas, y descen-
dientes en el Obispado de
Cuenca, como el Sr. Texe-
ra, y Alvarez casa mi-
lica. tambien en Sevilla
y Salamanca las que lla-
man el Vares, que son
muchos, todos descendiendo
del Dho. Relator, el hijo
de D. Pedro de Toledo, prin-

mer Obispo de Malaga, y
 tiene Mayorazgo en Ori-
 vita, y Albaradofo, y otros
 que hay alli parientes del
 Marq. de Uoya, que son
 Viznietos del Relator por
 via transversal.

35. Del difinido Ciudad
 Real que fue del Consejo
 Real entiendo de Consi-
 que quarto hay Viznietos
 en Segovia descendientes

44
Klaro Para El Mayor por
parte de Pe y no de Ma-
me

36. D. Luis Carrillo de Men-
dosa Conde de Píego Vira-
buelo El que es hoy, fue hi-
jo de Fernando de Men-
dosa hijo de 2.º de Pedro Men-
dosa, Conde de Píego, y he-
redero de la Casa por mu-
erte de D. Luis hijo de
D. Diego su hermano

mayor, fue casado con Nie-
 ta N. Guadalupe, el
 que hizo las Cortes falsas
 para el Rey de Granada
 à D. Luy Lopez de Abalot
 Condenable de Carrilla por
 donde fue desterrado, el qual
 fue ahorcado, y confeso el
 delito, haviendo despues de
 confeso huído à Valladolid.

37. D. Luy de Mendoza con
 D.^a Eufemia hija bastarda

24
De D. Crofania & Villanreal
y del Chantre de la Iglesia
& Cuenca el qual era Ni-
llano, y de la Manceba se
ha tenido, y tiene que era
Judia y Muger muy vasa,
como asi mismo que era
Manceba de un Clerigo, y
asi ningun descendiente
suyo ha tenido havito.

38. Los Guzmanes de Toledo,
do, Conde de Valverde, de

quien vino Lope de Guzman que casò con D.^a Francisca de Zuniga, muger de vasa de Toledo, y ve tiene por cierto ser Morisca, y contera, vivia cerca de la Casa que ahora es Inquisicion la qual era Mexica.

39. Los Condes de Fuemalida, proceden de Maria de Ayala Señora de Fuemalida, hija de Alonso de Ayala, la q.^a casò con D.ⁿ Fadrique de

34.
Tuniga hijo de Alonso de
Puzman Prior de San Juan,
el qual dizen que le hues
al dho Sr. Fadrique en una
Confesa natural, & Conue-
gia de un Lugar de San Puxato,
donde hay muchos, y mu-
chara que ni es verdad to-
ca à muchos Carros & Car-
tilla, y à muchos Cavalle-
ros de Toledo.

38.
40. A Vizcaya fue à vi-
vir un Medico que se

Uamaba Mosen Pablo el
 qual fue convertido a Tudio
 y tubo a hijos var que con-
 uo con quatro Caras muy
 illustres de quien se ha man-
 cillado mucha gente.

44. Pedro Arias Conrador
 el Rey Enrique 4.^o fue hi-
 jo Luna Tabernera de Ma-
 drid que su Padre se con-
 uirtio a Tudio; fue Padre
 de Juan Arias Senor de

torreson & Velasco & quien
descienden los Condes de Puno
en nosotros, P.ⁿ Juan Arias,
y el Obispo de Segovia; y
procediendo la Inquisicion
contra sus Madre vacò los
huesos de la sepultura, y
con ellos fue a Roma, p.^a
lo que hicieron las Copias
siguientes.....

Atri de Arias el Puto.

que en un y fuerte Judío

contigo no me disputo

que tieney gran Señorio:

Aguila Castillo y Cruz

dime & donde te viene?

porq tu Padre Capuz

nunca le tubo ni tiene.

Aguila, Castillo, y Cruz

Tudis donde le huvire?

El Aguila es de Napina

el Castillo de Ormaiz

y la Cruz donde puinte,

amni Redemptor Teus.

No se que ningun Señor
haya emparentado hasta

ahora con él; mas tiene mu-
chos Cavalleros honrados de-
cendientes de su Casa en Se-
govia, los Linages de Moli-
na, y Texanar de Ariza en
Guadalajara.

12.º El Duque de Villal-
hermosa en Aragon, des-
cendiendo de D. Alonso de
Aragon, hijo del Rey D.
Juan de Aragon, y Navarra
duoble en Maria Tuncos
que fue Judia convertida

Uamada la Conesa, y fue
 su hijo D. Juan Conde de
 Ribagorza, y del. Descien-
 den las Casas siguientes.

Los Duques de Villaher-
 mosca; los Condes, los Duques
 de Albeida en Aragon; los Con-
 des de Guelbey, D. Antonio de
 Cordova, el de Toledo, hijo
 de D. Alvaro Cavallero
 mayor del Rey D. Al-
 varo su hijo. que casò con

la hija del Conde de Texad-
gal de la Camara del Rey
de Portugal: el Conde de
Villanueva, los hijos de Juan
Barrientos, el Principe de
Esquilache, y sus herma-
nos hijos del Conde de Borja,
y se nota que para la
prueba de los havitos q.
les dió el Rey Nro. Señor
probaron que venian de
Maria de Tuncos, que fue

penitenciada en Zaragoza
 encubriendo el nombre de
 la Conesa que la llamaba
 por mote, y fueron confisca-
 dos sus bienes por la Ingg.
 e hizo merced de ellos el
 Rey Catolico a D. Juan de
 Aragón, Conde de Ribagor-
 za su hijo, que fué abuelo
 de la Duquesa de Villaher-
 mosa que hoy es, y la Ce-
 dula de la merced está en
 los Libros de el rancio oficio de

la Ciudad de Tarazona.

13. Las Casas de Sanago y
Comanara tambien estan
infamadas por haverse ca-
rado los vs. de ella condes-
cendencia de P. Beltran Con-
con, y en un libro de lot
que estan en la Inquicion
de Tarazona se dice que fue
Judio; y se llamo Coscon, el
que fue trapero muy rico, y
contra por su tenamienro que
a la verdad se le hace agrad-

vis, puer parece por el que
 en Castilla eran Criados
 nos viejos y que su padre
 se llamaba Andrew Coscon
 y aunque se halló en Libro,
 se duda mucho de este hecho.

44. También se han mez-
 clado muchas Casas en Ara-
 gon, con las de Cavalleria,
 y Ranchos y Clementes de
 la Ciudad de Saragoza que
 hai gran falta en gente

noble & aquella Ciudad y
en los Oficios principales del
Reyno hay Nietos de Feli-
pe Clemente que fue hijo de
Micer Marco que recon-
dixió & Judío, y el Felipe
fue reconciliado por la In-
quisicion de Zaragoza.

45. D. Fran. P. de Aragon
fue Duque de Villahermosa
caío con hija de Zapata,
Judío muy rico recién

convertido, y penitenciado

por el Santo oficio su hijo

Caro con Don Enriquez

hijo 2.º del Marques de

Alcanizor.

46. En el Reyno de Va.

barra no deya de haver lo

mismo por de D. Juan

de Aute, Judio confeso, des-

ciende la mayor parte de

Cavalleros de aquel Reino

y muchos eran en lo

oficio n.º Inquidoneo y
Colegiales en San Baxo-
lome de Salamanca y en
este Colegio ha havido mu-
chos Confesores.

DISCURSO

De Pedro Jeronimo de
Aponse Receptor de la
Real Chancilleria de Gra-
nada sobre la limpieza
de los Señores de España
por otro nombre, confin

nacion y adicion a lo dho
en el Tizon de España
aun siendo anteriores

estos discursos tan esti-
mados por la fama de
su Autor.

Duques de
Medinaceli

1.º Los Duques de este nom-
bre Conde de Livarey
otro Cavallero vienen de
Alonso Perez de Guzman
el bueno, hijo bastardo de
Pedro de Guzman que
fue en tiempo del Rey D.
Fernando el Santo no hay
Claridad, ni se sabe en

quien se huvo, ni se dize
por el Conde D. Pedro ni
por testimonio ni es-
critura. Huvo en esta casa
otra barandia porque D.
Enrique de Guzman, Du-
que 2.^o de este nombre de
Medina Sidonia fue hijo
de baraxos de Juan de Gu-
zman Duque de Medina Si-
donia el qual se huvo en
Isabel, a quien llamaron

42
El Menevar, del Padre y
Madre no hay razon ni
que linage era, hay en
ella gran obscuridad y di-
ferentes pareceres, vienen
de esta Isabel los Duques
de Medinaceli, y Condes
de Olivares que hoy son, y
otra muchas Casas.

Duquer & Arx.

COU.

2. Los Duquer & Arxot
 Ponce de Leon Conde de
 Bailen, y otros Cavalleros
 descendem de D. Pedro Ponce
 de Leon Conde de Arxot
 que caio con D. Leonor
 Nunez, natural de Man-
 chena de vayo linage tu-
 bo por hijo a D. Rodrigo

Marques de Cadix y C^a.
Manuel el qual proceden
los Condes de Bailen, y D.
Rodrigo Marques de Ca-
dix, no tubo hijos legiti-
mos pero los tubo en
una muger llamada
Fran. C^a sin saberse el
apellido de vago linage, Ca-
sada en Marchena de
vago linage que fueron D.
Fran. C^a muger de D. Luis

Ponce de Leon, & quien vie-
 nen los Duques de Arcob
 D. Leonor muger de Don
 Fran.º de Xivera Adelanta-
 do de Andalucia y a D.^a
 Maria muger de D. Pedro
 Alegia Señora de Santa Eu-
 femia: hay en Jerez de la
 Frontera su Comarca en
 Sevilla, y otras partes Ca-
 valleros con el nombre
 de Leon que proceden de
 D. Juan Ponce de Leon Con.

de de Arcoy, y de Catali-
na Gonzalez, Mulata, lo
qual es novorio, y cierto;
ademas de sero el Conde D.
Diego Padre del Duque q.
es hoy, casó con D. Ma-
ria, hija de D. Juan Tellez
Giron Conde de Orenna y
Nieta del Maestro D. Pe-
dro Giron hermano del Utré.
D. Juan Pacheco descendiente
de Nuy Capon, Judío, como

parece por la Genealogia
 de los Pachecos & Quienes
 se hara mencion.

Duque de Ne-
 fax.

3. Los Zuniga Duque de
 Uesax proceden de D. Pedro
 de Zuniga, hijo de D. Al-
 varo, Duque de Arvalo
 con D. Pedro con D. Teresa
 hija bastarda de Juan de
 Guzman Duque de Medina

13
Sidonia, la Madre de D.^a
Theresea no se declara, ni
hay raxon en la Casa de
Medina Sidonia. Ni su nom-
bre, ni quien era, lo que
hay de sus hermanos q.
fueron baraxidos, y muchos
que se saben los nombres
de la Madre; Diosele en
dote a Ayamonte Lope
y la Redondela, fue su hijo
Marques de Ayamonte

el qual casó con D^a. Leonor
 hija de D. Pedro Manrique
 Duque de Naxera, y de D^a.
 Juana de Castro hija bar-
 tinda, el Conde de Mond-
 santo en Portugal fue hija
 del Marqués de Ayamond-
 to D. Fran. D. Thoreva
 de Zuriga que casó con
 D. Fran. de Sotomayor, Con-
 de de Velascaxa hijo de
 D^a. Felipa de Portugal, y

22
Nieta de D. Fernando, Duq.
de Bençansa, Nieta del Rey
de Portugal D. Juan el 1.^o y
de Ines Fernandez de Cere,
vez hija de un Zapatero Por-
tugues convertido; fue asu-
mida por Juan de Escobar
y de Viznieto de Putrera
de Escobar, Nacido de Alcam-
tara, hijo de D. Juan de
Kaudona de Vafarviente,
la madre era de los Coto,

mayor, ádemas de esto el
 Atre. Gutierrez tuos por
 hijos, aunque no lo declara
 enu Ferramento á D. Alba-
 ro de Dotomayor Senor de
 Alconchel, no se sabe, ni
 se ha podido saber quien
 fue su Madre.

22
Marq. del Villar
Uena

4. Los Marqueses de Villena Pacheco, proceden de Herman Lopez Pacheco en tiempo del Rey D. Alonso de Portugal, y de Maria Gomez Taberna Vizneta de Tomalo Perez Tabeyra y de Maria Ruiz hija de Rui Capon Judia, lo que afirma el Conde D. Pedro

vinieron animados del tize
 D. Juan Pacheco, y de D.ª Ma-
 ría Portocarrero, hija de D.
 Pedro Portocarrero, veñor de
 Moguer, y de D.ª Beatriz En-
 riques, hija del Almirante
 D. Alonso Enriquez, proceden
 de uno, en otro por parte de
 Don Pedro Portocarrero, de
 Fernando Alonso, que vien-
 do Moro, natural de Cordo-
 va, se conuirtió en la ba-
 rna de Toledo, así lo afirma

03

el Conde D^{no} Pedro y por parte
de D^a Beatriz Enriquez
viene de Don Fadrique Alca.

de Santiago

[Faint, illegible handwritten text, likely bleed-through from the reverse side of the page.]

Marg. Villan^{ba}
El Fierro

S. Los Porrocaxeros Mar-
quever Villanueva del
Fierro, Arriener, y los mi-
mos Pachecos, y Porrocaxo-
ros, segun, y como los Mar-
quever Villanueva, porq.
D Pedro Porrocaxero, se
quieren dexienden dhos Mar-
quever, pie hifo 2.º del Arce
D Juan Pacheco, y Carò

con D.^a Juana & Cardenas,
hija de D.ⁿ Alonso & Carde-
nau Nre. & Santiago, y
de D.^a Leonor & Luna, Co-
hija de D.ⁿ Juan & Luna Co-
mendador & Wamba, ha-
vido en la & Tordesillas, con
ferva & vaso linage, assi lo
dize la adiccion del D.ⁿ N.
Carvajal á los Vaxoneu^{tes}
& Hernan Perez de Guzman
en la vida de D.ⁿ Alonso de
Luna

Conde de Medellin

6. Los Portocarreros Conde
 de Medellin tienen la bar-
 taxdia de principio pong.
 Alonso Fernandez Portocarre-
 ro Equien descien den puehi-
 lo varardo de Alonso Her-
 nandez Portocarrero Senor
 de Moguer, no se sabe en
 quien le huvo, a demar Pe-
 dro Hernandez Portocarrero

521
primera Conde de Medellin
fue casado con D.^a Beatriz
Pacheco, hija baranda de D.ⁿ
Juan Pacheco Alve. de San-
tiago, tienen Pacheco 2.^a bar-
tardia, fue animimo cas-
sado. Herman Rodriguez
Portocarrero tercero Conde
de Medellin con D.^a Leonor
de Toledo, hija baranda de
D.ⁿ Fadrique Duque de Alba.
de la madre no se sabe, fue

arimimo carado D. Juan Por-

tocarrero A.^o Conde de Mede-

llin, con D.^a Maria Daxio

hija de D.ⁿ Juan Poncecarre-

ro Señora de Moguer, y de

D.^a Juana de Cardenas hi-

ja de D.^a Leonor de Luna

hija de la de Torderilla, de

manera que los Condes de

Medellin, tienen tres bar-

taxidias y Pacheco, tiene la

de Torderilla.

Condes de Pal-
ma.

7. Los Poncecarreos Vocanegra
que tienen el Condado de Pal-
ma, vienen por Varon de
Mixer Cordio Vocanegra
Hermano del Duque de Se-
nova el primero que se le-
vanto el Estado de los Popu-
laxer, tienen Poncecarreos
porque D.^a Francisca Ponce-
carreos, hija de Martin

Fernandez Portocarrero ca.
 sò con Micer Gudio, tienen
 annimo Pacheco, porque
 D.ⁿ Luis Fernandez Portoc.
 carrero casò con D.^a Leonor
 Sison, hija de D.ⁿ Juan Te-
 llez Sison Conde de Mexia,
 el qual era bastardo de D.ⁿ
 Pedro Sison Arz.¹ de Cala.
 trava heren. del Arz.¹ D.ⁿ
 Juan Pacheco.

Duques de

Osuna

8. Los Princes Condes de Ure-
ña, Duques de Osuna pro-
ceden de D. Pedro Dixon her-
mano de D. Juan Pacheco,
Atre de Santiago ambos
hijos de D. Maria Pacheco
y de Alonso Perez Teller-
Dixon, el qual era hijo de
Martin Vazquez de Au-
ña, y de Violante Lopez

Pacheco; de manera que
tienen por don paxter Pacheco,
y dexiendos de Ruy Ca-
pon Tudio.

[Faint, illegible handwritten text, likely bleed-through from the reverse side of the page.]

Condes de la
Puebla.

1. Los Condes de la Puebla
son Pachecos, Pontocarreros,
y Luna porque D. Alonso
de Cardenar, Conde de la Pue-
bla fue hijo 2.º de D. Pedro
Pontocarrero Señor de Al-
moguer, y de D.ª Juana de
Cardenar, fue D. Pedro Pa-
checo, hijo de D. Juan Pa-
checo Atre. de Santiago

y de D^a Maria Porcaxa.
 fue D^a Juana de Cardenas
 hija de D^a Leonor de Luna
 hija del Comendador de
 Bamba, y de la de Torderi-
 llas, de vago linage, y asi
 vienen de esta y de Ruy
 Capon Tudio, y de Hernando
 Alonso Moro.

22
Señores de la
Puebla de Mont-
alban.

10. Los Señores de la Pue-
bla de Montalban pro-
ceden de D. Alonso Teller-
hizo de D. Juan Pacheco Ma-
estre de Santiago, tiene Pa-
checo, y Portocarrero, vie-
nen tambien de clara
vaz, muger de vasa m-
estre que fue casada con

Ponzales Pacheco.

12. Ponzales Pacheco y Ponzales

Pacheco

11. Pacheco y Pacheco

Pacheco y Pacheco

Pacheco y Pacheco

Pacheco y Pacheco

Pacheco y Pacheco

Pacheco y Pacheco

Pacheco y Pacheco

Marqueses de
Piedra y Conde de
Terni.

11. Tienen Pacheco, y Portocarrero.

xxero porque D. Alonso
de Aguilar de quien descien-
den, casò con D.^a Catali-
na Pacheco hija del Sr.
D. Juan Pacheco, y de D.^a Ma-
ria Portocarrero.

Conde de Be-
navente

12. Tienen Pacheco y Pon-
tocarrero porque D. Pedro
Alonso Pimentel Conde
de Benavente casó con
D.^a Maria Pacheco hija del
Atre. D. Juan Pacheco, y
de D.^a Maria Pontocarrero.

Marqueses de
Comarex.

13. Tienen Pacheco, por que
d. Juana Pacheco muger
de D. Diego fernandez
de Cordova, Marqueses
Comarex. fue hija de
Uxe. D. Juan Pacheco,
y de d. Maria Portocarrero.

Marq. Altonde
 Jar, Conde de
 Tendilla.

11. Tiemen Pacheco, y Por.

tocarrero D. Frigo Conde

de Tendilla casó con D.^a

Fran. Ca Pacheco hija del

Moxe. D. Juan Pacheco, y

de D.^a Maria Portocarrero.

Conde de Ortopera.

15. tienen Pacheco y Ponce.

Carrero por Sr. Hernando

Alvarez de Toledo casó

con D.^a Isabel Pacheco hi-

ja del Sr. D. Juan Pa-

checo y D.^a Maria Ponce.

Carrero, asimismo, lo

Conde de Ortopera tienen

Expedidad de Garcia Alba-

rez Maestro de San D.

tiago y se una estampa.

Castilla

17 de Mayo de 1562

Yo el Rey

Por quanto

el Rey

nos ha mandado

que

se cumpla

lo que

se contiene

en la Real Cedula

Adelantados de
Castilla

16. Don Padilla adelantados,
tienen Pacheco porque Pedro
dope de Padilla, Adelantado
de Castilla casó con hija bar-
tarda del Sr. Juan Pa-
checo que la tuvo en una
muger toledana llama-
da Romanera de mala
suerte.

Conde de Santis.
teban.

17. Los Benavides Conde
de Santibañ de Puerto
tienen Pacheco, y Portocarre-
ro porque D. Mendo de
Benavides casó con D.^a Ju-
na Pacheco hija de D. Ro-
drigo Portocarrero primer
conde de Medellin, y
de D.^a Beatriz Pacheco.

hija baranda el mar
tre D. Juan Pacheco.

[Faint, mirrored handwriting, likely bleed-through from the reverse side of the page]

Duquer & Al.
cala.

18. Los Riveras & Alca-
la tienen Portocarrero, y
Pacheco, porque el Adelanta-
do Diego Gomez & Rivera
Casó con D. Beatriz Por-
tocarrero hija de D. Maria
Hernandez Portocarrero
Señora de Moguez. Después
de esto, Hernando Enriquez
hizo el Adelantado Pedro

Duque & Al-
burquerque.

19. Los Cuesar Duque &
Alburquerque proceden de
Diego & Cueva hijo de il
Fernandez & la Cueva Tu-
rrador, segun publica voz
& fama en Ubeda, tienen
Pacheco, porque D. Beltran
& la Cueva, Duque & Al-
burquerque 2.º de este nom.

57
11
bre, carò cond. Isabel Pi-
xon hifa de D.ⁿ Juan telled
Dixon Conde de Uxena, y
Nieta de D.ⁿ Pedro Dixon
Maestre de Calatrava, y
Hermano de D.ⁿ Juan Pacheco
Mre. de Santiago.

Almirantes de
 Castilla.

2o. Los Enríquez Almi-
 rantes de Castilla proceden
 al Abt. D. Fadrique, tie-
 ne Pacheco porque D.
 Hernando Teller Dixon Con-
 de de Uxema fue Abt. de
 D. Pedro Dixon, Abt. de Ca-
 taluña hermano de D. N.
 Pacheco, Abt. de Santiago

47
Señores de Ladrada

Tienen los Cuevas Señores
de Ladrada Pacheco, y Pontocarrero,
y Luna, por que D.
Juan Co. de la Cueva Señor
de Ladrada, casò con D.
Juana Pontocarrero S.
de Moguer y D.^a Juana
de Cardenas, era D. Pedro
Pontocarrero hijo del Sr.
D. Juan Pacheco, y D.^a Ma-
ria Pontocarrero, era D.

Juana de Cardenas, hija de

M^{re}. Dⁿ Alonso de Cardenas

y de D^a Leonor de Luna, hija

de la de Torderilla

27
Conde de Cuenca.

salida

22. Los Ayala proceden de
D. Fadrique R. Zurñiga hijo
baron de D. Antonio de
Zurñiga Prior de San Juan
y casó con D. Fadrique con
D.ª Maria de Ayala, porq.
su sucesores tienen el
Ornado.

Condes de Valen-

cia.

23. Los Acuña Condes
 de Valencia tienen Poxo.
 carrero porque Martin
 Barquez de Acuña, de
 quien proceden, casó con
 violante Dixon de quien
 vienen los Condes de Valen-
 cia y de su hermano Lope
 Barquez de Acuña vie-

Marq.^{se} de Salcedo

24. Tienen tambien Poxo-

carrero, y Pacheco porque

D.^{no} Frailo de quien vienen,

fué hijo bastardo de D.^{no}

Alonso Carrillo de Acuña

descendencia de Martin Var-

quez de Acuña, y Violante

Lopez Pacheco, Casó froylo

con hija de D.^{no} Perrey de

Peralca Condeable de Nav

varna, y Heredero de
Estado de Salcedo

conceder y hacer pagar
D. Fr. de la Cruz
fue hijo de D. Fr.
Alonso Carrillo de Albornoz
Gobernador de Navarra
que de Navarra y Vizcaya
capitan de la armada, con
comision de D. Fr. de la Cruz
Gobernador de Navarra

Mariscal de
Navarra.

25. Proceden de Mosen de-
on, hijo bastardo del Rey
D. Carlos llamado el ma-
lo de este nombre, y de
los Reyes de Navarra no
se sabe dire Saxibay lib. 27
pag. 2. de la Historia de
Navarra (fol. 329) quien
fue su madre, ni de

averigua si fue señora de
la Casa de este, viene en

Juan por vez hijo de Sr.

Felipe de Navarra primer

Mariscal y este tuvo a

Sr. Pedro.

Conde de Lerin

26. Don de Neamonte Con-
 de de Lerin Conde de
 de Navarra, proceden de
 Mosen Carlos hijo baron.
 do de D. Luis de Neamon-
 te hijo baron de el Rey
 Carlos de Navarra, la Ma-
 dre de Mosen Carlos no
 se sabe, era se casò con
 D. Juana, hija de el Rey

19
Carlos ha sido en su vida

D.^a Blanca y esto se ve.

sigua por cierto.

Marquever
 & Texralvo.

27. Proceden de Arcoban^a
 Pacheco cuya hija fue D.
 Leonor muger de Alvaro Pe-
 rez Doria, fue su hijo D.
 Juan Pacheco Senor de Ce-
 xralvo casò con hija de N.
 Talavera, y de una F.^a de
 Castro de Salamanca te-
 nida por no limpia de

De manera que ademas de
venir a Ruy Capon, le
venia de esta Castro q.
fue hermana de la mujer
de Hernando Albarax de
Toledo el Secretario.

Marq & P^a.
xia

28. D^o Hernando Ruiz
& Castro procede de Ines
Fernandez Cereber, hija
de un Zapatero de casa du-
cente, porque es hijo de D.
Dionisio, y Nieto de D^o Her-
nando de Portugal, y viz-
nieto de D^o Alonso de Por-
tugal Duque de Bergama

78
y 3 Vizcondes & Frey Hen-
nandez Creber, y tienen
este mismo Parentesco con
la hija de este Zapatero:
que es opinion fue conver-
tido de Judío: los Condes
de Darubal, los de Ponta-
legre, los Duques de Abery-
xo los Marqueses de Villa-
real, los Duques de Bax-
ganza y otros muchos Ca-
valleros de Portugal, lo

Conde de Selbey preceden
 de la misma manera, p.
 que D. Albano de Roxa-
 gal, ex hijo de D. Jorge, Nie-
 to de D. Albano, Viznieto
 de D. Hernando, Revirvie
 to de D. Alonso, troy de-
 viznieto de D. Fernan-
 dez.

28
Duquer Medina,

gli

29. Los Cerdas Duquer de
Medinaceli, gozan de la
misma descendencia de
Inez Hernandez Estevez,
porque d.^a Juana Manuel
Muger del Duque D.^o Juan
que es tuer bisnieta de
la dha Inez Estevez, fue la
madre del Duque D.^o Juan

28
Duques Magua-
da.

30. Proceden de D. Thexera

Enriquez hija baranda
de Almirante D. Lorenzo
que D. Gutierrez casò con
ella, cuyo hijo fue D. Diego
de Cardenas primer Duque
y casò con D. Leonor hija
de D. Juan Pacheco Mex.
de Santiago; tiense animo

mo por ciento que Dⁿ Die-
 go de Cardenas casó con
 Theresia Chacon, hija de
 Gonzalo Chacon, y de Cla-
 xa Vaz Portuguesa de
 vaso linage

nando de Cardenas, tiene
 tambien descendencia de
 Theresia hija baraxada
 de Alonso de Alonso Enrique

48
Marq. & Velez

31. Los Marqueses de
Velez proceden de Carraxu-
bios de Gonzalo Chacon Co-
mendador de Montiel, y
de Clara Varez, la Sra. de
bajo linage.

S.^{re} de Torralba
y Veteta.

32. Que se llaman de Cardenay tiene descendencia de esta Clara Baez, cuyo viznieta fue D. Gutierrez de Cardenay Padre de D. Benard de Cardenal, tiene tambien descendencia de D^a Teresa hija bastarda del Almir. D. Alonso Enriquez.

Señores de Coca
y Alarcos

31.
Proceden de D.ⁿ Juan Alon-
so, de Torres hijo de D.ⁿ Juan
Díaz de Ulloa en Galicia,
Señor de Pufada natural
de Ulloa, su oficio Pellesero
de Duero que proceden
del en Torres, Salaman-
ca, y otras partes, muchos
Caballeros y el Marqués

El Tenete que es hoy y
 ha dexado el Duque de
 Infantado por D^a Maria
 de Fonseca, Señora de Coca,
 muger de D. Rodrigo de
 Mendoza Marq. de Te-
 nete.

Condes de Monte.
xer)

34. Proceden de D. Juan
Gonzalez de Cortiz que des-
pues se llamo Acevedo, no
se sabe su origen mas
de que se dio a la letra,
y es un virtuoso, pero fue
de mala suerte; fue su hijo
Diego de Acevedo que casó
con D.^a Catalina de Fon.

seca hija de Juan de
toxa, y d.^a Beatriz de
Fonseca.

L

[Faint, mirrored bleed-through text from the reverse side of the page, including names like 'Juan de Fonseca' and 'Beatriz de Fonseca']

Los Moar de
Toxo.

35. Puy hay muchos, y
buenos Mayordagos proce-
den del Sr. Perianez: Her-
mano el señor Alonso
de Toxo, ambos hijos de
Dr. Juan Perez de Posada
fueron hijos de Sr. Perianez
Juan de Olboa Comen-
dador mayor que casó

con D.^a Constanza de Car.
 tilla hija de Isabel de
 Drosbellin, Judia, y fueron
 sus hijos D. Juan, D.
 Hernando, D.^a Isabel y D.^a
 Catalina de Alva.

88
Señores de Si-
llaquexin

36. Los Castillar Señores q.
fueron de Villaquexin, de
quien proceden Cavalleros
en Madrid, Valladolid, Mur-
cia, y otras partes, proce-
den de D. Alonso de Cas-
tilla hijo de D. Pedro Obis-
po de Salamanca havido en
D. Isabel Drexelin, hary

muchos que vienen de
ella porque ademas de

Alonso Senor de Villaque.
xin Padre de D. Pedro de
Cavilla de D. Juan Alon-
so, y de D. Felipe tuvo
hija a D. Constanza mu-
ger de D. Pedro Ulloa Con-
tador mayor

28
Conde de Villa-
gorria.

37. Proceden de Maria Xubel

36.
Dxoellin en Zaragoza por

parte de D. Rodrigo Sar-
mento Conde de Salinas.

de D.^a Maria de Ulloa hi-
ja de D. Pedro de Ulloa

de D.^a Constanza de Navarra

hija de Xubel Dxoellin

ya referida.

D.^a Xubel Dxoellin, hija

Señores de Fon
tidueña.

38. Los Lunas proceden
de dha Isabel Drexler, p.
parte de Diego Sarmiento
Conde de Salinas, y de D.^a Ma-
ria de Ulloa, cuya hija casó
con D. Antonio de Lunas
Señor de Fontidueña.

37
Conde de Salina.

39. Los Sarramentos proceden de la misma Isabel Droc. Uini, y tienen asimismo de lo de Villagrande, por la muger del Conde Diego Sarramento.

Marq. de Alca-
ñiza

Do Proceder de casa Trabel Dro. 14

clim porque da Trabel ou
Nieta, filha de da Coman-
za de Camilla y Pedro
de Ulloa, casado con D. Fran-
cisco Enriquez Marquez
de Alcañiza.

Conde de Mi-
xanda

48. El Tutor del Conde de
Mixanda procede de la
Señal, porq. D. Juana de
Ulloa muger de Pedro
Bazan Vizconde de Bal-
dicama, fue hija de D. Con-
tarrá de Naralla, Nieto de
la Duellin, este D. Pedro
Bazan tubo por hija a
D. Maria Bazan, casò

con el Conde de Miran.
 da Padre de Pedro de
 Tuniga que ha de suceder
 en el Estado, que es cas
 sado con D. Juana Padri
 co.

Marqueses de
Formosa

42. Proceden de la dha Isabel
por la misma forma, Al-
dona Bazan, hija de Sr.
Pedro Bazan y de
D. Juana de Ulloa hija
de Sr. Rodrigo Ulloa, y
de D. Constanza de Casti-
lla hija de dho Sr. Pedro
y de la Merced Isabel

enad.^a Adonza de Ba-

zan caio con D. Luis de

Benavides Señor de For-

mesta Padre del Marq^u

que hoy es.

[Faint, illegible handwriting, likely bleed-through from the reverse side of the page]

[Faint, illegible handwriting, likely bleed-through from the reverse side of the page]

Jonsecar etoro

43. Proceden de esta lta.
del por que procedieron de
D. Gutierrez e Jonseca, hijo
del Obispo de Avila D. Gu-
tierrez casò con D.^a Catali-
na de Ulloa, hija de D.^a
Companza de Cavilla hija
de Isabel Droettin.

Marg & Pora.

44. Proceden & ha Isabel
 porque D. Fadrique En-
 rriquez fue casado con
 D.ª Isabel nieta de la refe-
 rida Isabel, y fueron padre
 & Juan Enriquez, y
 & D. Fran. Enriquez, mu-
 ger & D. Sancho & Pora
 P.ª El Marg & Pora q hoy vive.

49
Duquer & Nagera

43.
45. proceden de Pedro Man-

rique, y de P. Guzman
de Carro, hija baranda

El Conde de Montalban

to en Portugal

de Juan Guzman
de Carro, hija

de Juan Guzman
de Carro, hija

de Juan Guzman
de Carro, hija

Maria & Aguilar

46. *Benen & Garcia Rex,*
nandez primer Marq
hijo barardo & Juan
Manrique, Conde & Car-
taneda, y de d. Catalina
& Vivena, y tienen como
mo que los Condes de
Benavente.

Benavente, y como
parece por su Testamento

29
Dug. & Franca -
vila.

47. Proceden R. D. Ana D.
la Cerda Muger & Diego
Almendora Conde de Melito,
la qual no se sabe cuya
hija fuere, ni su Abuela
Muger de F. la Cerda,
Arriental de Sevilla

Cond. de Santa
 y Camaxaca
 48. Devienden de No

Chacon, y en un libro de
 Genealogias que hay en
 el Santo Oficio de Santa
 goza y en poder de algunos
 particulares, se dice fue
 Judío, y que el primero q.
 se conuirtió se llama
 Beltran Chacon, y como
 parece por su Testamento

28
con Nieta de este caió
el bisabuelo de la Mañ.
queva de Camaxava q.
se llamó S. Angela Carcon.

Los Descendientes de este
Beltran Carcon Xedan-
guyen y dicen de este li-
bro que de cerca de dos-
cientos años á esta parte
hay en Cataluña Carcones
Christianos y que el p. e

Duquer de Villa
hermosa.

49. El Duque que es hoy tie-
to el Conde de Rivagorza
el que fue hijo de D. Alonso
de Aragón, hijo del Rey
D. Juan el 2.^o que fue Pa-
dre del Rey Catholico, que
le huvo en una Tier de
Medina del Campo de
los de Escobar; el dho D.

Pedro de Aragon fue Du-
 que de Villahermosa y ca-
 sò con D.^a Isabel de Savoia,
 ma de la Reyna D.^a Tra-
 vel, y huvo en ella à Don
 Alonso de Aragon 2.^o Duq.
 de Villahermosa, y D.^a Ma-
 ria de Aragon Princesa
 de Salerno, que parò à Fran-
 cia y 2.^a vez Carò con el
 Señor Complin; tubo el
 Tho Duque de Villaher-

88
mora D.ⁿ Alonso, una hija
natural & quien descien-
de D.ⁿ Faustin & Nerea, sin
los otros dos hijos tuvo
en D.^a Maria Tuncos q.
se llamó la Conesa, al
Conde de Prigorza D.ⁿ
Juan, la q. fue hija de un
Judío que se llamó Cones
y fue presa, y reconciliada
por la Inquisición & Tara-
gora cavó el Duque con

un Criadero que se llama
 Puerara. Demas el Tho Con-
 de D. Juan, el Duque D.^o

Alonso de Aragon huvo en
 la dha Maria Tuncos a D.^a

Leonora, y a D.^a Juana de
 Aragon e Arnuvida en

Valencia, a la que dexi-
 erde dexichamente D.^a

Maria de Aragon mu-
 ger de D. Albano de Bor-

dova: conca por la dha

D. Maria El Turcor, que
Comunmente se llamo la
Conesa, que penitenciada se
puso por Cedula al Rey Ca-
tolico que esta en los re-
ynos de Aragon, en que hizo mer-
ced de su bien al Conde
D. Juan que fue Conde de
Auna, su hijo

Duque de Me-

San Jacinto

So. Que hoy es Nieto de

Doña Maria Escudera, mu-

ger de un Barbero na-

tural el Puerto de S. ta

Maria.

B. Alonso de Portugal Du-

Conde de Salina

St. D. Rodrigo Perez Sarr

miento carò confisa del

Conde de Villanueva

de unallulata como

Contra el Heito de Venor

del Castillo de Garcimuñoz

con el Marq. de Villena

que pende en 1500,

Conde de Ne.

lcazarán

52. D. Alonso de Sotom.

Padre del Duque de Bejar

casó con D. Felipa de Portu-

gal, hija de D. Albano de

Portugal, hermano de D.

Dionisio de Portugal, Pa-

dre del Marqués de Ne.

reyra, que desciende de

D. Alonso de Portugal Du-

que a Bençama hijo del
Rey D. Juan de Portugal
y que fue D. Alon.
y D. Iner fernandez Cre-
vez Zapatero, y dicen es
Judío, natural de un lu-
gar a leguas de Villaircio.
su de paso linage: tamb.
vienen desta Iner fer-
nandez Crevez la man-
quera de Nche Madre de
la Duquera de Utaqueda,

Donozer & Millacy

53. D. Alvaro Torio de
 Villavic hiso 2.º del Conde
 de Traxamara, y de D. Ines
 de Vivero casó con D. Ma-
 ria Torio, hija de D. Die-
 go el Chiquito, y de D. Ca-
 talina de Cordova hija de
 D. Fernando Ruiz de
 Cordova que fue sobrino de
 Martin Lopez Mex. de

Calaxaya y de Beatriz Sua-
 rez, hija natural de Albar-
 ro Garcia de Santa Ma-
 ria Hermano del Obispo
 D^{no} Pablo de Solis el de Sa-
 lamanca: Descienden tam-
 bien de era D^{no} Pablo Gar-
 cia de Santa Maria.

D^{no} Juan de...
 D^{no} Juan de...
 D^{no} Juan de...
 D^{no} Juan de...

Res.
 de Coca y

Alaejos.

SA. Describen el Sr Juan
 Alonso de Toro y de D^a Bea-
 triz Rodriguez de Fonseca
 que fue enqpo. del Rey
 Dⁿ Enrique y del Rey Dⁿ
 Juan fueron sus hijos her-
 nando de Fonseca, que mu-
 rio en Smedo, y Dⁿ Alon-
 so de Fonseca que murió

621
Obispo de Avila y Arzobispo
de Sevilla que hizo Ma-
yorgo al dho Fernando
su hermano que murió
sin hijos varones, dejó dos
hijas, la una casó con
D. Rodrigo de Mendoza
Marques de Tenete hijo
del Cardenal D. Pedro de
Mendoza y Padre de la
Marquesa de Tenete que
es ahora: casó la otra

con D.ⁿ Rodrigo Mejia
 Sr. de Santa Ciferina
 Padre de D.ⁿ Gonzalo Me-
 jia, tuvo otra hija el Sr.
 Alonso de Toro y D.^a Beat-
 rix Rodriguez Fonseca que
 caio con el Sr. Acevedo,
 y tuvo a D.ⁿ Alonso de Fon-
 seca, Arzobispo de Santiago
 que lo fue despues de Toledo,
 cuyo hijo fue D.ⁿ Diego de
 Acevedo, Mayordomo del

407
Rey D^{no} Felipe, el qual se
casó con D^{na} Juana de Ace-
vedo, de Salamanca, cuya
hija ha casado con D^{no}
Fernando de Fonseca, S.
de Coca y Maestro de S.
Acovedo era natural de
Valladolid, y su Padre del
Consejo del Rey D^{no} Juan

Marg del
 Beler

SS. D. Gutierre de Cardenas
 Comendador ma. de Leon
 hijo de D. Rodrigo de
 Cardenas vecino de Escana.
 casó con D.ª Clara Hernan-
 dez, que era hija del Ama
 que crió à la Reyna Catho-
 lica, la qual dió à Gonzalo
 Chacon, à Covarrubios q.
 era del Rey Catholico; Donna-

291
lo Chacon fue hijo de Juan
Chacon, cuyo hijo mayor ca-
sò con hija del Adelantado
de Murcia que se llamaba
D. Juana fazienda Señora de
los Ucles.

El Comend. de la
Fuente.

56. El Comendador de la
Fuente y su hermano Ju.
Gonzalez Novellilla, fueron
descendientes de D. Gonzalez
que fue conuexido, como
Comra de los Auos que se
presentaron en el Pleito
sobre el Regimiento de
Anonia Alvarez de Aldea

Este Comendador de la Fuente
de Nieve & Juan Pomar-
ter, fue casado con Ina
de la Torre, hija o Nieta
de el Regidor Fernando de
la Torre, el qual fue ahor-
cado por la Comunidad
el año 1626. se quemaron
la Cruz y por la Ingg.
y Ina de la Torre y tres
o quatro hermanos sues
y otros fueron reconciliados

Tambien el Comendador fue
 Reconciliado por el Santo
 Oficio en Toledo; fue Heredero
 mano de Dñer de la to-
 rre, Fulano de la am-
 parada, y tuvo una hija
 casada con el Alcalde
 Abrian que se llamo Ajo-
 pin el qual dexiendole
 muchos en Toledo que es-
 tan tenidos en buena po-
 sion. Alonso Alvarez

Alcacer por parte de su
Abuelo, es tenido por de
los de la fuerza, y viznieto
de los de la Torre, el Sr. D.
Ortiz, y el Cura de Talapa-
gar, y sus Hermanos, y
vivian en San Clemente
Juan Gonzalez Hermano
del Comendador: tubo dos
hijos la una casò con el
Mariscal Hernando Diaz
de la Camara que por otro

nombre se llama Ribade-
 neira, la otra casa con el
 Liz. D. Pedro, Oydor de Na-
 Valladolid con sus hijos y
 Viznietos el Conde de Bay-
 len, y otros muchos que
 están con buena opinion

Alferez m.

de Toledo.

57. El Prior Juan
P. Antonio de Zuniga, tu-
vo dos Amigas la una
se llamò Maria Romero
de Xuin unage, la otra
la Judiona, era pùe que
mada en Toledo, y de ella
tuvo el Prior dos hijos el
uno se llamò D. Fadri-

que fue hijo D.ⁿ Alonso
de Ayala Conde de Fuem.

salida, y el otro que vella.

mió D.ⁿ Alvaro de Zúñiga,
fue hija D.^a Maria Guzm.ⁿ

y Zúñiga que casó con

D.ⁿ Hernando de Silva

de quien procede la casa

del Alférez mayor de
Toledo

Enõner de
Bustos y Silla,
vende.

58. D.ⁿ Diego Lopez Otazo
casò con D.^a Pinebra Aca-
ña, nieta de Vicente Lopez
Pacheco, tubo por hijo à D.ⁿ
Juan Alonso Otazo, Se-
ñor de Bustos, el qual
fue Padre de D.ⁿ Luy Otazo
y de D.^a Maria Otazo
que casò con tello de

Guzman Señor de Villa

verde.

Alonso de Villa
22. Maria Luis de Villa

Alonso de Villa
Alonso de Villa

Alonso de Villa
Alonso de Villa

Alonso de Villa
Alonso de Villa

Alonso de Villa
Alonso de Villa

Alonso de Villa
Alonso de Villa

Alonso de Villa
Alonso de Villa

Alonso de Villa
Alonso de Villa

Los Arxer D. Tu.

Pacheco y Pedro.

59. Maria Ruiz que fue
hija de Ruy Capon y en
trambos se convirtieron
de Judios, se casò con
Pomalo Lopez Tavara de
primera vez. muer-
to el dho Tavara, casò
con Lope Hernandez
Pacheco de quien tubo a
que casò con tello de

Diego Lopez Pacheco y a
Maria Pacheco que casò
con Alonso Teller Tiron
su primo, hijo del Sr.
Vazquez de Acuña. Alon.
so Teller Tiron y D. Ma-
ria Pacheco tuvieron al
Sr. de Santiago D. Ju-
an Pacheco, y a D. Pedro Ti-
ron Sr. de Calaxana.

El Sr. de Calaxana
D. Pedro Pacheco y D.
Juan Pacheco

Usoa de toros.

60. El Padre de Perianez, y el Sr. Juan Alonso de toros, se llamo Juan Esteban, y era natural de Pufada, en el Valle de Usoa, en Galicia vivio en toros Perianez: Juan Alonso de toros Usoa, casò con hija de Juan fernandez Fonseca que parò de Portugal à Cuenca, y sus

Piler y Venastegui

61 D^o Juan de Guereza

tenio el v^o Velasco, vie-

ne el Liz^{do} Fragozete

natural de Murcia por-

que el dho Liz^{do} tubo una

hija que casò con el Liz^{do}

Montalegre de quien tubo

una hija que casò con D^o

Diego Otazo, cuyo hijo es

D^o Juan de Guereza. Este

Portugal a Cuernavaca y...

Liz. Fragoete se casó con
una Combera que fue pe-
nenciada en la qual tu-
bo una hija, que casó con
Montalegre; tubo asimis-
mo ene dize à otra hija
baraxda que casó con el
Padre del Bachiller Gil, ca-
yo hijo, es Fran. Gil. Re-
gidor de Murcia, y está
aveniguado en una Pa-
banza que se hizo para ser

221
familias que la macula
no era el dia do Tragos.
de vino es de la muger:
tambien se dice que F. de
Naco Abuelo de P. Juan
de Gueraia que tubo Avico
de Santiago por Roma y ca-
so en Murcia con el linage
de Mexarregui que desci-
ende de el dia do Montalegre,
que era tambien conexo
como su muger.

Señores Dto.

xxi/oo

62. Araya de Avila, Veci-

nos de Segovia, que han

emparentado con Mendo-

za y Portocarreros.

444
Puzmanes de
Mescas.

63. Juan de Puzman el
de Mescas hijo de Vasco
Puzman, Señor de Carta-
riar, fue casado con D.
Theresa de Acuña hija de
Lope Barquez de Acuña
hermana del Obispo D.
Luis Carrillo que tubo à
Vueso, y se llamó Duque

277
Comuna de ...
Marq d'Avila
Fuente.

63. Juan de ...
64. Descienden elos Duques
d'Bejar, por baraxdia y
les toca la parte que les
toca de xair infecta a los
Duques porque D.ⁿ Alba-
ro d'Zuniga tercero Du-
que d'Bejar, Conde de
Benaxer Cavallero de
toyron, caio con D.^a Maria

De Zuniga en tia y notu-
 viaron hijos; de lo por su
 hijo baxando en Catali-
 na de oxante, muger
 de vasa y obscuro linage
 a N. Pedro de Zuniga ho-
 genitor de los Marqueses
 de Avila fuente.

211
Señores de Ma.

de Atriqueon

Y los nobles descendien
de Hernando Alonso de
Robles que fué natural
de Mantilla (o una tri-
lla del Reyno de Leon)
Hombre obscuro y de
bajo linage. Vease la
Historia de D. Juan el 2.
Rey de España en las tu-
bricas de letra colorada:

y Mariana de la Re-

paña
De la Relacion de Bre-

ve Discursos, en qual co-
legix que las Casas de

Castilla Aragon y Portu-

gal, los quales con todos
emparentados, se apu-

xarian y unarian en
sus principios, y casami-

ento que han hecho a
tendiendo vpre. al valor

May armar, y que el
may valeroso Soldado, y
ya se ven muy honrado,
apenas se hallara quien
no tenga sangre con
mancha alguna: Por la
Cruzera de esta Clavon,
de lo que toca a cada linage,
se dio al Rey Ph. 2.^o
mandò que se venalare
esta materia que trata-
ba de linages, y estaba

en el Archivo de Siman.
 con que eran mas de 46.
 y se llevare á la libreria
 de San Lorenzo el Real
 donde estuviere con mas
 Recato, y se perdiere la ob-
 servancia que seca á las Ca-
 sas contenidas en este
 Discurso, el qual no se
 dara al ovido por el de-
 ves de buscar y descubrir
 lo mas oculto, y Remoto

que sea. *cuando como*

Carta que escri-
vio el Conde de

Aguilar a mi hi-

jo D. Carlos Ala-

gon Cas. del ex-

Don X. Santiago

Mi hijo

ua.

„ Como en los negocios

„ no se puede disputar de

„ la perfeccion de la luz

„ amí tambien con voz, no
 „ se puede discurrir de la
 „ Obediencia que debier á v^{ro}.
 „ Padre por culto de Reli-
 „ gion. Por ser privada la
 „ v^{ra}. de la verdadera perfec-
 „ cion, ò por mejor decir por
 „ ninguna tener, que si
 „ alguna tuvierades, huvie-
 „ rades comparado bien
 „ v^{ra}. acciones con la ley
 „ de la naturaleza que en
 „ duda ninguna no huviera

27 deir carado con la Señora
27 D. Magdalena Cerdan, co-
27 mo escriuir, porque lo
27 lo hubierna defendido, en
27 que haviendo eno hecho, no
27 solo me haver desobede-
27 do, mas tambien mete-
27 ner escandalizado por
27 ver & fallir en vos el ser
27 bien nacido, por dho carad-
27 miento con una letexacu-
27 xa, depues & haver an-

„tes vino el poco caudal
„que haueir hecho Señal
„alma con entregarla
„al Diabolo que se ponali-
„vio de mi pensar, o la
„llevará luego al Infern.
„no pensara el ser obli-
„gado por haueir hechado de
„este mundo el may cri-
„minal de todos los Hom-
„bres que hace guerra a
„Dios a su Nación y a sus

054
"dix y que debas el titulo de
"ven tierra y darre à la
"virtud que ha dado à codot
"vicio, y en fin que para
"my tormentos para xp̃e.
"los he renovado con la ex-
"periencia que tengo el
"mal dematuralizado hiso
"que antes de llevarme
"à la sepultura me he en-
"forzado a escribirte q.

soy Ami Verdichau pro-
 pio. Madrid Abril 10
 1750 = El Conde de
 Aquilax.

W.

M.

D

" con el fin de dar a conocer
 " el libro de la vida
 " de la vida = 222
 " y en fin. En el
 " de la vida
 " los libros de la vida
 " que son los libros de la vida
 " mal de la vida
 " que antes de llevarme
 " a la sepultura me he
 " pasado a escribir de

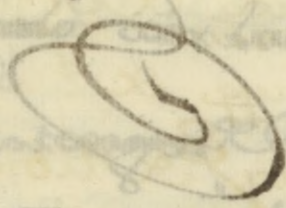

Indice

Folios

Dugg. & Medinaudonia

Duques & Arcon

Dugg. & Began

Dugg. & Oruna

Dugg. & Alcala

Dug. & Abunquerque

Duques & Medinaceli

Duques & Maqueda

Duques & Vagera.

Duques & Noncarila

Dug. & Villahermosa

Duques & Medinaceli

157
Marq. de Villena

Marq. de Villan. de Xerona — 1

Marq. de Puigg

Marq. de Camarés

Marq. de Mondéjar

Marq. de Alcazar

Marq. de Cerralvo

Marq. de Saxia

Marq. de Velez

Marq. de Alcaniz

Marq. de Formosa

Marques de Posa

Marq. de Aguilar

Marq. de Camarasa

Marq. de los Vélez

Marq. de Arila suñer

Conde de Medellín

Conde de Palma

Conde de la Puebla

Conde de Benavente

Conde de Oropesa

Conde de Santarban

Conde de Fuensalida

Conde de Valencia

Conde de Lerin

Conde de Monte Rey

Conde de Villagorza

Conde de Salinar

557
Condes de Miranda

Condes de Sarago

Condes de Salinas

Condes de Melancaran

Condes de Tendilla

Condes de Feria

Adelantado de Castilla

Almirantes de Castilla

Alferez m. de Toledo.

Señores de Ladrada

rei
S. de Torralba y Vetea

rei
S. de Coca y Alaeor

rei
S. de Villaguerin

rei
S. de Fontidueña

rei
S. de Villacir

rei
S. de Coca y Alcazar

rei
S. de Buxton y Villas. de

rei
S. de Torrión

rei
S. de El Valle de Trigueros

Mariscal de Navarra

dos Ullay de Toro

Fonseca de Toro.

Comendador de la puente

Los Arzobispos Pacheco y P. P.

Ullay de Toro

Pile y Verastegui

Suzmanes de Mercader

Descend. de Hern. Alonso

Descend. ¹⁹⁸ El Card. & Casti. }
Ua y linage bastardo. } 25

Descendencia de nes cruder. 20

Descend. de Juan Mendo de }
la Guardia } 20

Descend. de Leonor Alon. 24

Descend. de Fran. Ca. Fuentes 27 b

Descend. de U. de Tordenilla 29

Descend. de Juana Enriquez 31

En el Indico

P
 Continuamente entre los que descienden
 de Portugal, y Castilla se formando Alon-
 so de Toledo, que se combato a los fies, si-
 ondo mas, segun cañon el Conde D.^o
 Pedro de 22 y 24 en tiempo de el Rey D.^o
 Alonso el Sexto, que gano a Toledo, que
 su descendencia comprehende muchas
 Casas, y las son muy principales en
 estos Reynos. Tamen que antiguamente
 era Casa principal ya, havia sido hon-
 bra deo de Castilla, y muy hidalgos, y
 de gran campo de con los moros.
 El dho. Ferrnando Alonso agona a
 se de ellas. Tamen ha venido el libro
 de el Conde D.^o Pedro a mano de san-
 tos, que se tienen, y si qualquiera
 descendencia, por linaje de el Rey.
 y no distinción a tener, y en

[Faint, illegible text, likely bleed-through from the reverse side of the page]



P
 Sumamente todos los que descienden
 de Portugal; y Castilla de Fernando Alon-
 so de Toledo, que se combaxio à la fè, si-
 endo mozo, segun creyose el Conde D.^{no}
 Pedro tit 22 y 24. en tiempo de el Rey D.
 Alonso el Sexto, que gano à Toledo, que
 su descendencia Comprehende muchas
 Carras, y las tres muy principales en
 estos Reynos: Taura que antiguamente
 era Carra principal ya, havia sido hom-
 bre rico de Castilla, y muy hidalgo, y
 de gran campaña entre los mozos:
 El dho. Fernando Alonso agente tu-
 to de ellas: Como ha venido el Libro
 de el Conde D.^{no} Pedro à manos de tan-
 tos, que ya tienen, y si qualquiera
 descendencia, sin limitacion del tpo.
 y sin distincion de personas, y en

qualquier provanza à de barria solam.
se possa informar casi toda la noblessa
de estos Reynos, y fuera de ellos; y funda-
mento que de Padres; à hijos, sin faltar
lexitima sucession deiciende el linaxe
Portocarrero; y de los Señores Moquez,
que à el presente sedize las Carras &
Villanueva de el Fresno, y Comprehen-
de este linage Carrilla toda, y Portugal,
sin la distincion que tienen los Pa-
checos de el Maestre D.^{no} Juan Pacheco,
y de D.^a Maria Portocarrero; y de D.^a
Beatriz Enriquez: El dho Maestre D.^{no}
Juan era lexitimo descendiente &
D.^a Lopez fernandez Pacheco, y & D.^a
Maria Gomez tubira ò touna vir-
nieta de D.^a Maria Ruiz & Nuy Capon
de quien trata el Conde D.^{no} Pedro en el

tit. A2. que habia poco mas de 200. à 2.
 que parvo y que en la Batalla de el
 Salado, se halló Lopez fernandez Pacheco
 que fue el año de 1340; y fueron sus
 hijos D.ⁿ Diego Lopez Pacheco que se
 paró à Castilla, en tiempo de el Rey
 D.ⁿ Pedro, de quien desciende el Maes-
 tre D.ⁿ Juan Pacheco y D.ⁿ Pedro Giron
 Maestre de Calatrava; y otras herma-
 nos viuos, y hermanas que convaron,
 y por linea Recta de el dho. Diego Lopez
 Pacheco; y D.ⁿ Pedro Giron, de los quales
 tienen descendencia las Casas Sig.^{tes}

La de el Marques de Villena Duque
 de Escalona que heredó el hijo mayor
 de D.ⁿ Juan Pacheco: La de el Marques
 de Villanueva de el Fresno, que hubo
 su hijo legitimo segundo D.ⁿ Pedro

298
Portocarrero, y el tercer heredero de
Monte Luma. La de la Puebla de Mon-
talban su hijo tercero el Maestre D.
Juan Pacheco tubo 9 hijos, de ellos han
compasentado por Casamiento las si-
guientes.

La Cava de el Conde de Venaven-
te: La de el Marques de Villafraanca:
La de el Conde de Axarnda: La de el Duque
de Florencia: La de el Duque de Castro
Uela: La de el Duque de Arzoma: La de
el Duque de el Infantado: La de el Mar-
ques de Montes Claros: La de el Mar-
ques de Gubaleon: Los hijos de el Mar-
ques de Axdales: El Marques de Prie-
go: el Duque y Conde de Tima: D.^{no} Fran.
Pacheco Señor de Almerra: Los hijos
de el Conde Onorio: el Marques de

Comares: el Duque de Alburquerque:
 el Conde de Alcaudete: el Conde de Al-
 dellin: el Marques de Ayamonte:
 el Marques de Mondespar: D.ⁿ Bern-
 nardo de Mendoza su hermano: Los
 hijos de el Marques de Aquilax; que
 oy es. Conde de Luma: Los hijos de el
 Conde de Almodica: El Conde de Luma:
 Los hijos de la Cava de Santo Ofemia:
 La Cava de el Duque de Alba de Ato-
 mes: La Cava de el Conde de Alba de
 Liste: La de el Marques de Tavara:
 Los hijos de el Marques de la Na-
 var: El Conde de Montcaquedo adelan-
 tado de Castilla: Los hijos de Buttam,
 y Momic: el Conde de Orpeva: y sus
 hermanos: Los hijos de D.ⁿ Francisco

de Rivera; Señores de Malpica: Los
Duques de Maqueda: Los Señores de
Tozalba; y Viteta: El Conde de Fuen-
salida: D.ⁿ Pedro de Velasco hijo de D.ⁿ
Antonio Señor de Villares de Fuen-
ter: Los señores de Alvaladejo de
Fuentes: Los señores de Albaralejo:
D.ⁿ Magdalena de Bobadilla: y el
Conde de Teva:

De Calatraba:

De el Maestre D.ⁿ Pedro Girón des-
cienden los siguientes: Los Duques
de Osuna: Los Condes de Palma: Los
Duques de Arcos: Los Duques de Na-
jera: Los Marqueses de los Velaz:
de el Marqués de Villanueva de el
Tremo D.ⁿ Pedro Portocarrero, y hijo 2.^o

de el Maestre: & D.ⁿ Juan Pacheco.
 descien den los siguientes: Los Con-
 des de la Puebla de Bescuna: Los Du-
 ques de Alcalá: Marqueres & Tau-
 ta: Los Condesables de Castilla:
 Los hijos de el Conde de Castro: Los
 Marqueses de el Carpio: De la Ca-
 sa de el Conde de Montalban des-
 cienden: D.ⁿ Alonso Teller Juan 3.^o
 hijo de el Maestre D.ⁿ Juan: Los Señ-
 ores de Carrubios arroyo & Molin-
 os: Los Señores de Pinto: de Uislan-
 ze Paet Pacheco hermana de Diego
 Lopez Pacheco descien den los sigui-
 entes: Los Condes de Valencia: Los Du-
 ques de Naxosa; y su hermano D.ⁿ En-
 rique Conde de buen dia: D.ⁿ Juan

851
y D.^o Juan de Acuña: y D.^o Diego; y la
muger de el Conde de Medina: el
Marques de el Campio, y sus herma-
nos: El Mariscal de Valencia en
Lamoros: D.^o Diego Oroio Abuzgo
El Marques de Texarbo: Los Señ-
ores de Penaranda: El Conde de An-
drada Lopez de Guzman: La Casa de
Ledilla de los Albarer de Toledo: Mar-
queses de Montemayor: Marqueses
de Tabar: Los Señores de Albarer:
el Duque de Medinaceli: el Conde
de Coruña: Los Condes de Fuentes:
y otros:

De Nueva Caponia que se com-
poxto de Judio Almoraxife de la
Reyna D.^a Juana de Castilla 1075

Los uno dichos:

Los Marqueses de Denca por
que segun creyese el Conde D.^{no} Pedro
de Portugal; Diego Gomez de Sando-
val fue Carrado con Maxia de Vidor,
nieta de Xuy Caponia. esto afirman
Pedro Geonimo de Aponte; aunque
yo no he hallado en el Conde D.^{no} Pedro
que Maxia de Vidor sea nieta de
Xuy Capon, ni el lo ha mortzado, y
assi resta de quitar de aqui:

Benavides:

La Carra de el Conde de S.^{no} Esteban
que son Benavides tienen tambien
por apellido Pacheco; por que Diego
Gomez Manriquez Padre de D.^{no} Pedro
primero Duque de Naxera Carrado

207
con D.^a Maria hija de el dho adelantado y con descendientes de su Casa han Casado D.^o Diego Gomez de Sandoval y descendien de ella la Casa de D.^o Pedro Toxar hijo de el adelantado D.^o Pedro Enriquez descendiente de el Maestre D.^o Ferrigues, que Casó con D.^a Maria Portocarrero hija de D.^o Pedro Portocarrero Señor de Moguea y de D.^a Juana de Cardenas:

Era Pedro Portocarrero hijo de el Maestre D.^o Juan Pacheco, y de D.^a Maria Portocarrero, era D.^a Juana de Cardenas hija de el Maestre D.^o Alonso de Cardenas, y de D.^a Leonor de Luna hija de la de Tordesillas.

Los de Arz Marqueses de el Caspio tienen Pacheco, Portocarrero, y Luma; por que D.ⁿ Luis Mendez señor de el Caspio casó con D.^a Beatriz Portocarrero, y D.^a Juana de Cardenas, y de D.^a Leonora de Luma hija de la de Tordenillas:

Los Cuevas Señores de la Drada tienen Pacheco, Portocarrero, y Luma, por que D.ⁿ Francisco de la Cueva señor de la Drada casó con D.^a Juana Portocarrero señor de Moguez hija suia, de D.^a Juana de Cardenas, Era Pedro Portocarrero (como esta dho) hijo de el Maestro D.ⁿ Juan Pacheco, y D.^a Maria Portocarrero; y Era D.^a Juana de Carde-

mas hija de el Maestre D. Alonso.
de Cardenas, y de D. Leonor de Luma
hija de la de Tordavillar:

El Condestable de Castilla con
Trigo de Velasco, tiene Velasco, y
Portocarrero, y Luma; por que D. Juan
de Velasco y Tobas su Padre Max-
querer de Valanga casò con D.
Maria hija de Canando Enraiques,
y de D. Ines de Cardenas, y de D.
Leonora de Luma, hija de la de Torde-
villar. y Pedro Portocarrero era
hijo de D. Juan Pacheco, y de D. Ma-
ria Portocarrero:

Los Cuevas Duques de Albu-
querque proceden de Diego de la
Cueva Procurador segun publica

la Viz de Ubeda; tienen tambien Pacheco por D. Beltran dela Cuesta primer Duque de Alburquerque que oy es segundo de este nombre, casó con D.^a Trabel hija de D.ⁿ Juan Teller Diaon Conde de Oaxña, y nieto de D.ⁿ Pedro Giron. Maestre de Calatraba hermano de D.ⁿ Juan Pacheco Maestre de Santiago.

Los Riveas Duques de Alcalá tienen Portocarraco, y Pacheco por el adelantado D.ⁿ Diego Gomez de Rivea que casó con D.^a Beatriz Portocarraco hija de Martin fernandez Portocarraco señor de Moguer; despues de esto D.ⁿ fernando Enrriquez hijo de el Adelantado

181
tado D.ⁿ Pedro Enxiquez desciende
de el Maestre D.ⁿ Jadaique casò
con D.^a Ines Portocarrero hija de
D.ⁿ Pedro Portocarrero Señor de
Alquezar, y de D.^a Juana de Cardenas
era D.ⁿ Pedro Portocarrero hijo 2.^o
de el Maestre D.ⁿ Juan Pacheco, y
de D.^a Maria Portocarrero. Era
D.^a Juana de Cardenas hija de el
Maestre D.ⁿ Alonso de Cardenas,
y de D.^a Leonor de Surra, hija de
la de Bordenillas:

Los Enxiquez Almirantes
proceden de el Maestre D.ⁿ Jadaique
que tienen Pacheco; por que el
Almirante D.ⁿ Canando Enxi-
quez casò con D.^a Maria hija de

D.^o Juan Teller Giron Conde de
 Uzúña, y nieta de D.^o Pedro Giron
 Maestre de Calatrava hermano
 de D.^o Juan Pacheco Maestre de
 Santiago:

Los Condes de fuensalida
 que llaman Arjalar proceden
 D.^o Enrique de Tuñiga hijo var-
 tado de D.^o Alonso de Tuñiga
 Prior de S.^o Juan, casó con D.^a Maria
 de Arjalar, por quien sus sucesores
 tienen este estado:

Los Acuñaes Condes de Valen-
 cia, y de Buendia tienen Portoca-
 rreso por que Martin Velazquez
 de Acuña de quien proceden, casó
 con D.^a Violante Lopez Pacheco, fue.

su hijo Vasco Martinez de Acuña
Padre de Martin Varquez, de
quien vienen los Condes de Buen-
dia, y los Señores de Pinto, y los
Marqueses de Faber:

Los Marqueses de Faber tie-
nen la misma sangre de Portoca-
raco, y Pacheco por D.^o Freyle. de
quien vienen, fue hijo Vartaxo
de el Arzobispo D.^o Alonso Carrillo
de Acuña, de quien vienen los
Condes de Buendia descendientes
de el mismo Barquen de Acuña;
y Violante Lopez Pacheco, fue ma-
dre de D.^o Freyle:

Los Maxicales de Navarra
Marqueses de Cortes, proceden

de Morren Leonor hija Varrada
de el Rey Carloy de Navarra non
save en quien fuere, se dize una
señora Noble que pidio este recato
como la madre de el S.^o D.^o Juan
de Austria que tambien lo encu-
brieron, y el glorioso Carloy Quinto:

Los Bracamontes conde de
Lexin condestable de Navarra
proceden de Morren Carloy hijo Var-
rado de D.^o Luis de Bracamonte
hijo de el Rey D.^o Carloy de Navarra.
su Padre de Morren Carloy casò con
D.^o Juana hija de el Rey D.^o Carlos de
Navarra havida en su hija D.^o
Blanca:

681
Los Marqueses de Texalbo
proceden de Esteban Pacheco cui hi-
ja fue D.^a Leonor muger de Alvaro
Perez Orozco, fue su hijo Juan
Pacheco Señor de Texalbo, que
casó con hija del D.^e Talavera q.
la tuvo a una Juliana de Carrizo
(en Salamanca) no muy limpia;
demaneaa que demora de venia
de Nuy Capon, les viene por via
Neta de las de Carrizo, y fue her-
mana de la muger de Hernan-
do Alvarez de Toledo Secretario:

El Marques de Saxia D.^o
Fernando Quix de Carrizo procede
a Iner fernandez Envoxa hija

de un Tapateco de casa sueta
 por que es hijo de Dionis, y nieto
 de D.ⁿ Fran. de Portugal, y bisnieto
 de Tnev Hernandez de Erceber; y de
 D.ⁿ Alonso Duque de Beaganza, y bis-
 nieto de Tnev Hernandez Erceber.

Los Condes de Guelber proceden
 dela misma manera de D.ⁿ Alvaro
 de Portugal que oy posehe el Estado,
 hijo de D.ⁿ Toise nieto de D.ⁿ Alonso.
 bisnieto de D.ⁿ Hernando y bisnieto
 de D.ⁿ Alonso y bisnieto de
 Tnev Hernandez Erceber.

Los Condes de Tentubal Condes
 de Viniero, y Portalegrez; y los
 Duques de Coimbra, y los Marqueses
 de Villa Real y los Duques de Bon-

ganza, y otros muchos Cavalleros
en Portugal tienen el mismo paren-
tesco con la d^{ha}. Ines fernandez
Cerevez.

Los Condes Duques de Medinace-
li, gozan sus hijos de la misma des-
cendencia de Ines Hernandez Ce-
revez; por que D.^a Fran.^{ca} Manuel, mu-
ger de el Duque D.^o Juan que era; es
travixieta de la d^{ha}. Ines Cerevez,
que fue su madre de el Duque D.^o Ju-
an la de el Puerto de S.^{ta} Maria hijo
de un Calafate de vago linage.

Los Duques de Maqueda proceden
de D.^o Theresa hija varada de el
Almirante D.^o Alonso Enriquez
por que D.^o Gutierrez de Cardenas.

carro con ella, cuyo hijo fue Diego e Cardenas primer Duque; y carro con Leonor hija de Juan Pacheco marqués de Santiago, tienen tambien q. Rodrigo de Cardenas carro con D^a Theresa Chacon, hija de Gonzalo Chacon, y Claxabaer de Portuguesa nacion de infimo linage:

Los Marqueses delos Velez, y los Señores de Carrarrubio; proceden de Gonzalo Chacon comendador de Montiel; y Claxabaer de vapo linage Portuges:

Los Señores e Torralba, y Viteta que se llaman Cardenas descendencia de la d^{ra}. Claxabaer, cuyo viznieto fue Gutierrez de Cardenas

201
que oy es Carra tambien dela descendencia de D.^a Theresa, hija bastarda de el Almirante D.ⁿ Alonso Enríquez como queda dho.

Los Señores de Coca, y Maefos proceden de D.ⁿ Juan Alonso de Airo, hijo de D.ⁿ Juan Perez natural de Santa Maria de Puzeda en el Valle de Olla en Galicia, su oficio Pellegero de vasa suerte; proceden de este tambien muchos Cavalleros en Toro, y Salamanca:

El Marques de Tenete que oy es el Duque de el Infantado por D.^a Maria de Fonveca muger de D.ⁿ Praximo de Mendoza Marques de Tenete, proceden de el Pellegero:

Los Condes de Montearcy proceden de D.ⁿ Juan Gonzalez & Azevedo no se sabe su origen, mas de que sedio à las letras, y valio venturoso aun que de otra suerte, fue su hijo Diego de Azevedo que casó con D.^a Cathalina de Fonseca, hija de el S.^{or} D.ⁿ Juan Alonso de Toza, y de D.^a Beatriz de Fonseca:

Los Alcazar de Foz, que ay muchos, y buenos mayores, proceden de D.ⁿ Juan. Hernandez, hermanos de el D.ⁿ Juan Alonso de Foz, hijos àmbos de Juan Perez de Lufeda, vecino de Villamajor en el Valle de Olba, procedio su hijo D.ⁿ Rodrigo Padre de

204
Juan de Ulloa, y Rodrigo Ulloa con-
tador maisa que casó con d.^a Constan-
za de Castilla hija de Ysabel Proce-
lin temida por Tusiar, fueron seis
hijos; d.ⁿ Juan, d.ⁿ Hernando, d.^a Ysabel,
d.^a Maria, d.^a Juana, y d.^a Catharina de
Ulloa:

Los Castellanos Señores q.^e fueron
de Villabaquerin, de quien proceden
Cavalleros de Valladolid, Madrid, Mui-
cia, y otras partes. De este nombre
proceden de d.ⁿ Alonso de Castilla, hi-
jo de d.ⁿ Pedro de Castilla obispo de
Palencia, havido en Ysabel de Proce-
lin, el de Vadevillabaquerin Padre
de d.ⁿ Pedro de Castilla, d.ⁿ Alonso, y d.ⁿ

Phelipe, tuvo por hija, à d.^a Aldonza
 o Constantia, muger de D. Rodrigo de
 Alva Contador mayor, hijo de el D. Pe-
 rivañez, y en los procesos que esta-
 van en la Inquisicion sobre D. Luis
 de Rosas y su tia, y d.^a Ana Enri-
 quez, está tambien la genealogia de
 la dha Isabel Pichelín que fue hija
 de un Ingles Albañil; y de espulgas
 maniles, y Judias y despues en
 las Informaciones que hizo el Can-
 nigo Diego de Gusman para la ca-
 nongia que se provexo en d.ⁿ Diego
 Enríquez, se provò que procedia
 dela dha. Maria Pichelín de el dho.
 Contador:

10
Proceden de dha. Trabel, y de el dho
Conde de Ribagorça en Aragón, por
parte de d.^o Diego Sarmiento Conde
de Salinar, y de d.^a Maria Ulloa hija
de d.^o Rodrigo Ulloa, y de d.^a Constanza
de Castilla hija de Trabel de Pishelin:

Proceden tambien los señores
de Fuentidueña, y Luna, de esta Trabel,
por parte de d.^o Diego Sarmiento,
Conde de Salinar, y de d.^a Maria de
Ulloa; cuya hija casò con d.^o Antonio
de Luna Señor de Fuentidueña:

Proceden de la dha Trabel los
Condes de Salinar Sarmientos, por
que d.^o Diego Conde, casò con d.^a Maria

de Ulloa, hija de d.^o Rodrigo de Ulloa,
y d.^a Constanza hija de d.^o Prohelin:

Tambien la de Villardrando,
por d.^a Maria de Villardrando mu-
ger de el conde d.^o Diego Gomez de
Sarmiento:

Proceden de esta Trabel Pro-
helin los Marqueses de Alcañizas
por que d.^a Trabel su nieta hija de d.^o
Constancia de el Cartillo, y de d.^o Rodri-
go Ulloa casò con d.^o Juan. Enxi-
quez marqueses de Alcañizas:

Proceden tambien de esta
Prohelin el sucesor de el conde de
Mizanda, por que d.^a Juana Ulloa
muger de d.^o Pedro Baran Virconde
de Valducma fue hija de d.^a Constanza

807
de Castilla, y nieta de Trabel Pro-
helin: este d.ⁿ Pedro Baran hubo
por hija à d.^a Maria que cavò con
el conde de Miranda Padre de d.ⁿ
Pedro de Zuñiga, que ha de proce-
der en el estado, que se cavò con el
conde de Miranda Padre de d.ⁿ Pedro
Zuñiga que ha de proceder en el
estado, que se Cavò con d.^a Juana Pa-
checo:

Proceden de esta Trabel Prohe-
lin: por la misma orden los Mar-
queses de frontina, por que d.^a Al-
dona hija de d.ⁿ Pedro Baran, fue
hija de d.^a Juana de Ulloa, hija de
d.ⁿ Rodrigo de Ulloa, y de d.^a Constan-
za de Castilla, hija de el Obispo d.ⁿ Pedro

y de Trabel Prohelin que desamos
dicha:

Esta d.^a Aldonza Baran, su des-
cendencia casò con d.^o Luis de Oema-
vidas Señor de jurisdiccion Parte de el
Marques que haze es; proceden de
esta Trabel, los fonsseca de Toro, y
que descendieron de Gutierrez de
fonsseca hijo de el obispo de Avila,
por quien d.^o Gutierrez casò con d.^a
Cathalina de Ulloa hija de d.^o Rodrig-
go de Ulloa; y de d.^a Constanza de Cav-
tilla hija de Trabel Prohelin:

Famvien fueron d.^o Francisco
Enriquez y d.^a Trabel Padre de d.^o
Juan Enriquez y de d.^a Francisca En-
riquez muger de d.^o Sancho Padre

de el Marques de Posa que oyòs;
Los Duques de Maxera, y d.^o Pe-
dro Manriquez, y d.^o Gonçal & Cas-
tro hija Castaxda de el Conde Mon-
santo de Portugal:

Los Marqueses de Aquilax,
proceden de Garcia Hernandez Man-
riquez Cartañeda hijo bastardo de
Juan Manriquez Cartañeda habi-
do en Chatalima Rivera, y tienen
lo mismo los Condes de Benavente:

Los Duques de francavila pro-
ceden de Ana de la Tenda muger
de d.^o Diego Mendosa conde & Melito,
la qual nose sabe quien fue su ma-
dre; su Abuela fue muger de d.^o Tori-
bio de la Tenda Arizente de Sevilla:

El Conde Santiago, y Marques
 de Camaxava descienden de un fu-
 lano Carcon, y en el libro de genea-
 logias que esta en el 5.^o oficio de Tara-
 goza, y en poder de particulares se
 sabe que era Judío, y que el prim.^o
 que se convirtió se llamo Beltram
 Carcon, que fue trapero como pare-
 ce por su testamento, y con nueva
 de este caso el Visabuelo de la Mar-
 quesa de Camaxava que se llamo
 D.^a Angela Carcon Pedraza; y dicen
 y muestran verificaciones de 200.
 años de Christianos viejos, Carcones
 en Cataluña, y que el Padre de Beltram
 Carcon fue Amador Carcon:

El Duque de Villahermosa q.
ay, es nieto de d.^o Juan Conde de Pri-
vazorta el qual fue hijo de d.^o Alon-
so de Aragon, hijo de el Rey d.^o Ju-
an Phelipe el Rey catholico, que le
huvo en Tnev de Medina de el cam-
po de los de el encobar:

El dho. d.^o Alonso de Aragon fue
Duque de Villahermosa, casò con d.^a
Trabel de Soto Dama de la Reyna d.^a
Trabel, huvo en ella à d.^o Alonso Gar-
cia de ^{ta} Maria hermana de el obis-
po d.^o Pablo; y de este Alvaro Garcia
hermano de el obispo d.^o Pablo descen-
dieron de Juan de Soliv el de sala-
manca y otros muchos de àquella

Ciudad, Valladolid, Burgos, y otras
partes:

Las Carras de los Señores de
Coca, y Alacovs vienen de el Doctor
Juan Alonso de Foz, y de d.^a Beatriz
Rodriguez de Fonseca que fue en
tiempo de el Rey d.^o Enrique 4.^o y
de el Rey d.^o Juan 2.^o fueron sus hijos
Fernando de Fonseca, y el obispo de
Avila, y Arzobispo de Sevilla, y Fern-
nando hizo maizorazgo, e le hizo su
hermano; y murió en la de Olmeda,
sin dexar sucesion de Varon y solo
dejo 2. hijos, la una casó con Rodri-
go de Mendoza Marques de Tenete
y Padre de Tenete que es àhora, casó

la otra con Rodrigo Mexia Señora
de Santaofemia Padre de D. Pomalo Me-
xia; tuvo otra hija de el S. d. Juan
Alonso de Toro; y d. Beatriz Rodri-
gues de Fonseca que se casó con el d.
Arcevedo; y tuvo à d. Alonso de Fonse-
ca obispo de Santiago; y este tuvo
en d.ª Cibiza de Ulloa à d. Alonso de
Fonseca que fue Arceobispo de Toledo,
cuyo hijo de d. Diego de Arcevedo ma-
yordomo de el Rey d. Felipe el qual
se casó con d.ª Cibiza de Arcevedo
en Salamanca; y la hija de estos
casó con d. Francisco de Fonseca se-
ñor de Coca y Alacofos; y el d. Arce-
vedo fueron de el Consejo de el Rey
d. Juan:

D.ⁿ Gutierrez de Cardenas co-
 mendador de Leon, fue hijo de d.ⁿ Pedro
 de Cardenas Vecino de Ocaña; y casó
 con d.^a Clara de Albornoz que era
 hija de el ama que existió à la Reyna
 d.^a Juana que dio à Gonzalo Chacon,
 à Carrarrubios que era de el Rey
 Catolico por parte de su Madre.
 Gonzalo Chacon fue hijo de Juan
 Chacon y el hijo mayor de este casó
 con hija de el Adelantado de Nueva
 España que se llamava d.^a Diana faxan-
 do hija de el dho. adelantado como
 queda dicho:

El comendador de la fuente
 y su hijo Juan Gonzales de Uchilla

547
descendientes de Juan Gonzalez
que fue convertido como consta
por autos que se presentaron
en el Pleito sobre el Virreinato
de Antonio:

Alvarez de Alcorca el dho.
Comendador de fuente era nieto
y Virnieto de el dho. Juan Gonza-
lez tubole en una morisca: esto es
de el Preceptor Pedro de el Monte
de quien la tomò el Cardenal de
Burgos:

Los Duques de Medinacide-
nia, Condes de Olibares; y otros Ca-
balleros vienen de Alonso Perez
de Guzman, que fue en tiempo de

el Rey d.ⁿ Juanando el Santo 3.^o no
 ay claridad, ni se sabe en quien
 lo tuvo, ni se declara por el conde
 d.ⁿ Pedro, ni por titulo, ni escrip-
 tura hubo segunda vanguardia en
 esta Casa por que d.ⁿ Enrique
 de Guzman Duque de Medinavido-
 nia segundo de este nombre, fue
 hijo vanguardia de d.ⁿ Juan de Guzman.
 Padre de el Duque que oy es, casó
 con d.^{ca} Maria hija de d.ⁿ Juan Te-
 llez Giron conde de Vexiña Nieta
 de el Maestre d.ⁿ Juan Pacheco
 descendiente de Nuy Capon Judío,
 como parece en la genealogia de los
 Pachecos:

Los Tuñiga Duques de Oñava
proceden de d.ⁿ Pedro de Tuñiga.
hijo de d.ⁿ Alonso Duque de Arcevalo,
y este carró con hija bastarda de
d.ⁿ Juan de Guzman Duque de
Medina Sidonia, la madre de d.^a
Theresa, no se declara, ni ay raxon
en la Carta de Medina, de su nom-
bre ni quien era, lo que ay de to-
dos sus hermanos, es que todos
fueron bastardos, y de muchos
de ellos no se sabe el nombre de
las madres, diósele en dote con
ella Ayamonte:
dopo; y la Madrina fue su hijo
D.ⁿ Francisco Manriquez de Aya-

monte, el qual casó con d.^a Leo-
 nor hija de d.^o Pedro Manriquez
 Duque de Naxera, y de d.^a Thomas
 de Castro, hija varrada de el con-
 de Monsanto en Portugal, fue hija
 de el Marques de Sotomayor Con-
 de de Benalcaxar hija de d.^a He-
 lipa de Portugal, hija de d.^o Juliano
 Duque de Medina, le huvo en Tra-
 bel à quien despues que parecio
 nombraron de Mcnervex, y le
 jurieron D.^o Pedro de su Padre, y de
 su madre no ay Nation de que li-
 naxe era. De esta Trabel vienen
 los Duques de Medinavidonia,
 y Condes de Obisaxer que oy son:

441

Los Pomres de Leon, Duques.
que tambien vienen los Condes
de Bailen, y otros Cavalleros, pro-
ceden de d.^o Juan Pomre conde de
Arcos, el que casò con Leonora
Nuñez natural de Marchena
de Vaso linaje, tuvo por hijo en
ella à d.^o Rodrigo Marques de Cadix,
no tuvo hijos legitimos tubo acceso
con una Francisca muger de d.^o
Luis Pomre de Leon de quien vienen
los Duques de Arcos, y à d.^o Maria
muger de d.^o Rodrigo Mejia Se-
ñor de Santa Ofemia, y à d.^o Leo-
nor la muger de d.^o Fran.^o Piñe-
ra el Adelantado:

Ay en Naxos de la frontera
 En su Comarca, en Sevilla, y otras
 partes Cavalleros con el Nombre
 de Pomes de Leon Condes de Arcoy,
 y de Militan, y cierto, y notorio
 que el Padre de D.^o Rodrigo Pome
 Alvaro de Portugal, y Nieto de D.^o
 fernando Duque de Bergama hi-
 jo del Rey D.^o Juan de Portugal
 y de Inez fernandez Cresco: hija
 de un Zapatero Portugués:

Fue asimismo D.^o Francisco
 de Soto Mayor Obispo de Gu-
 tierres de Soto Mayor Maestre de
 Alcantara, hijo de Juan Pardo-
 na de casa sueta, La Madre era.

244
de los Sotomayores, y ademas de
esto el Maestre d.^o Gutierrez, tuvo
por hijos aun que no declara de
quien, en su testamento a d.^o Alonso
de Sotomayor Señor de el Conchel, no
se ha podido saber quien fuere su
madre de ellos:

Los Pachecos Señores de Ville-
na, proceden de Lope Hernandez
Pacheco, en tiempo de el Rey d.^o Alonso
de Portugal, y a Maria Gomez de
Taxiba, y de Maria Ruiz hija de
Xuy Capon Judio, lo qual afirman
el Conde d.^o Pedro:

Oyeron asimismo de el Ma-
estre d.^o Juan Pacheco, y de d.^o Maria

Portocarreros Señores de Moquez,
 y de el Almirante d.^o Alonso Enri-
 quez proceden de parte de d.^o Pedro
 Portocarrero de uno, en otros de fer-
 nando Alonso, que siendo natural
 de Cordova, se tomo Christiano en
 la toma de toledo, assi lo afirman
 el Conde d.^o Pedro, por que della Bea-
 tiff. Enriquer vienen d.^o Francis-
 co Enriquer Maestre de Santiago:

Los Portocarreros Marqueses
 de Villanueva de el fuerno vienen
 de los mismos Pachecos, y Portoca-
 reros, como los dhos. Marqueses
 de Vilena vienen fue hijo 2.^o de el
 Maestre d.^o Juan Pacheco casado.

348
con d.^a Juana de Cardenas, hija de
d.^o Alonso de Cardenas Maestre de
Santiago, y de d.^o Leonor de Lima
Comendador de Vamba havido en
una muger de Tordesillas de vasa
suerte. assi lo dice la diction de el
Doctor Casafal, a los claxos vasa-
nes de Herman Perez de Guzman
esta Viuda de el Maestre d.^o Alvaro
de Lima:

Los Portocarreros condes de
Medellin tienen la vartardia, p.
principal, por que Diego Alonso
fernandez Portocarrero Señor
de Moquez de quien proceden,
fue hijo vartariado de d.^o Alonso fe-

mandes Portocarrero Señor de
 Moquea, y no se sabe de que
 mujer fue havido, ademas de esto
 fue Carrado Rodrigo Portocarrero
 primer Conde de Medellin con d.^a
 Beatriz Pacheco, y segunda var-
 tadia, fue asimismo casada con
 Rodrigo Portocarrero 3.^o Conde
 de Medellin:

D.^a Leonor de Toledo hija var-
 tadia de d. fernand de toledo Du-
 que de Alba. su madre no se sabe,
 fue asimismo Casada con d.^{no} Juan
 Pacheco (digo Portocarrero) Quarto
 Conde de Medellin con d.^a Maria
 orozio, hija de d.^{no} Juan Portocarrero,
 y nieta de d.^{no} Juan Portocarrero

247
Señor de Moguer, era d.^a Juana
de Cardenas hija de d.^a Leonor de
Luna, hija de la de tordenillas Con-
des de Palma:

Portocarreros, y Vocanegra
tienen Condado de Palma, y vie-
ne por Baron de Mirca Egidio
de gilio de Vocanegra hermano
de el Duque de Genova, el pri-
mero que se llamó, o nombró de
el Estado de los Plevejos, tienen
Portocarrero, por que d.^a Fran.^a
Portocarrero casó con Mirca
Egidio hijo de otro de este nom-
bre Judío: tienen asimismo
Pacheco, por que d.^o Luis Heaman-
der Portocarrero casó con D.^a

Leonora Gixon, hija de d.ⁿ Juan
 Teller Gixon conde de Uruñeta
 el qual es varrando de d.ⁿ Pedro
 Gixon Maestre de Calatrava,
 hermano de el Maestre d.ⁿ Juan
 Pacheco:

Los Gixones Condes de Uru-
 ñeta y Duques de Ossuna pro-
 ceden d.ⁿ Pedro Gixon Maestre
 de Calatrava hermano de d.ⁿ Juan
 Pacheco Maestre de Santiago, am-
 bos hijos de d.^a Maria Pacheco,
 y de Alonso Teller Gixon, el qu-
 al era hijo de Martin Vaquez
 de Acuña, y de Visanto Lopez
 Pacheco: de manera que tienen
 por dos partes Pacheco descendi-

entre de Xuy Capon. Los demas Con-
des de la Puebla de Lerema son;
Pacheco, Portocarraxos y Luna
Señor de Moguea, y de d.^a Juana
de Cardenas, fue Pedro Portoca-
raxos hijo de d.^o Juan Pacheco Ma-
estre de Santiago y de d.^a Maria
de Cardenas; y hija de el Comen-
dador de Zamba, y de la de bor-
denillas de vaso Linase y an vie-
non de Xuy Capon Judio y de d.^o
Fernando Alonso Moro, y de el
de bordenillas:

Los Señores de la Puebla
de Montalban proceden de d.^o
Alonso Teller, hijo de d.^o Juan
Pacheco Maestre de Santiago

tienen Pachecos, y Portocarreros vienen tambien de Claravaca mujer de vasa suerte, que fue casada con Gonzalez Tracon:

El Marques de Pilego conde de feria tienen Pachecos, y Portocarreros, por que d.^o Alonso de Aquilax de quien proceden, casó con d.^a Cathalina Pacheco hija de el Maestre d.^o Juan Pacheco, y de d.^a Maria Portocarrero.

Los Condes de Benavente tienen Pacheco, y Portocarreros, p.^o que d.^o Alonso Pimentel conde de Benavente casó con d.^a Maria Pacheco hija de el Maestre d.^o Juan Pacheco y de d.^a Maria Portocarrero.

Los Marqueses de Comacac

247
tiemen Pacheco, por que d.^a Juana Pacheco fue hija de el Maestre d.^{no} Juan Pacheco, y de d.^a Maria Portocarrero, y mujer de d.^{no} Diego Fernandez de Cordova Marques de Comares.

Los Marqueses de Mondesjar Condes de Tendillas, tiemen Pacheco y Portocarreros, por que d.^{no} Ynigo de Mendoza Conde de Tendilla casò con d.^a Francisca hija de el Maestre d.^{no} Juan Pacheco, y de d.^a Maria Portocarreros.

Los Condes de Oropesa tiemen Pacheco y Portocarreros, por que d.^{no} Hernando Alvarez de Toledo, Casò con d.^a Ysabel Pacheco hija de el Maestre d.^{no} Juan Pacheco, y de d.^a Maria Portocarreros de

quien vienen los Condes de Ortopera.
 Los Padillas Adelantados de
 Castilla tienen Pacheco; por que
 Pedro Lopez de Padilla Adelanta-
 do Casó con hija varranda de el
 Maestre d.ⁿ Juan Pacheco, y la
 huvo en una muger toledana
 que se llamava d.^a Ramona, y por
 otro nombre la Ramonita, asta
 que se salio el Cardenal del Bui-
 gos del libro de el Reyente de Gra-
 nada d.ⁿ Pedro de Aponte.

Los Venavides Condes de
 Santarresan del Puerto, tienen
 Portocarrero y Pacheco por que
 d.ⁿ Mendo de Venavides Conde Cas-
 só con d.^a Juana Pacheco, hijo de

024
d.^o Rodrigo Portocarrero prime-
ro Conde de Medellín, y de d.^a Bea-
triz Pacheco, hija bastarda del
reacero d.^o Juan Pacheco. Ta se
dho avar como Isabel de Pache-
lin judia, amiga y mancova del
dho obispo de Palencia que tuvo
hijos en ella, y proceden de Casas
ilustres, y nobles Cavalleros, y
del contador maior d.^o Rodrigo
de Alloa; y d.^a Aldonza de Castilla.
Las casas siguientes

El Marquie de Alcañizar, d.^o
Martin Enriquez y sus herma-
nos: El conde de Nieva: don de d.^o
Pedro de Zuñiga hermano de el
Marquie Gribalcon. El Marques

de Poria = El Conde de Salinas = Los de
 d.^o Antonio de Luma = El Conde de Mi-
 xanda y sus hermanos = Los Mar-
 queses de Comista. d.^o Antonio fon-
 seca el de toro = Los hijos de d.^o Gomez
 Enrriquez en Salamanca = d.^o Pedro
 Castilla en Valladolid = d.^o Diego de
 Castilla el de toledo = d.^o Juan de
 Castilla el de Madrid = d.^o Antonio
 de Fonseca = Los hijos de d.^o Francisco
 de Castilla el de Murcia = El Alcal-
 de d.^o fran.^{co} de Castilla capellan
 de S. M. = d.^o Diego de Castilla Dean
 de toledo = Los hijos Duques de
 Berganza, de Ines fernandez
 Cortes que fue hija de un Lapa-
 teo convertido de judio en Por-
 tugal, escava en aquel Reyno mi

222
saviada, que esta fue abuela de d.^{no}
fernando de Portugal y Perceyra
2.^o Duque de Bergama, y de este
fueron nietos d.^{no} Dionis de Portu-
gal, y d.^{no} Alvaro de Portugal, de
d.^{no} Dionis, proceden los Marqueses
de Saxia (como se adho. atra.) q.
tambien se dice descendien de
una tendarra que se llamo Ana
Balcanax; El conde de Andrade
y sus hermanos; y de d.^{no} Alvaro
de Portugal vienen el conde de
Palber, la Condesa abuela del Mar-
ques de Trisalcom, y el Marques
de Arjamonze y sus hermanos
y herederos.

La Condesa de Niebla madre
del Duque de Medinavidonia de

Leonor Nuñez natural de Mar-
 chena, en la que huvo d.^o Juan
 Ponce de Leon Señor de Vailen y
 de d.^o Manuel Ponce de Leon des-
 ciende 3.^o del Duque de Bençama
 (digo del Duque de Arcos) que oy
 porè el estado, y Virnieto de la
 dña. Leonor Nuñez.

El Señor de Alba asimismo
 Virnieto de d.^o Leonor de
 Puzman muesa de d.^o Sancho de
 Cordova Bebedor general, y Vir-
 nieto de la dña Leonor Nuñez,
 El conde de Castellan que oy porè
 el estado, es tambien virnieto de
 ella.

D.^o Gonzalo, è d.^o Pedro Meria

Señora de Santa Fe es viznieto
de la dña. Doña hifa del Conde D.^o
Diego de Aguado, y los de Fernan-
do de Torres el de Jaen, y el Conde
de Santisteban son nietos de la
dña. Doña Nuñez, y sus ascen-
dientes.

La Marquesa de Priego que
oy es casada con d.^o Alonso de
Aguilar y el Conde de Bailen,
contra que la dña. Doña Nuñez
fue madre de los dños. d.^o Pedro Pon-
ce, como el dño d.^o Rodrigo, por
el proceso que hubo siempre en
el pleito con d.^o Manuel Ponse
su hermano, cuyo proceso man-
dò quemar à su petición despues

de concertados, y en la Cedula q.
 los Reyes Catholicos le dieron
 para que se quemara esta en
 el oficio de el Secretario Memen-
 res se haze Relacion de ello, y
 una provamta que paso ante
 Pedro de Aponte Regidor de Gra-
 nada, siempre que los de Car-
 mona enpadronaron al Duque
 de Arcos, la qual provamta esta
 oy en poder del dho. Pedro Aponce.

En las vidas de los varones
 Ilustres que andan impresos en
 las Cronicas del Rey d.^o Juan el
 2.^o que compuso Hermano Perez
 de Guzman; se dice que d.^a Leonor

621
de Luna Muger de Alonso de
Cardenas Maestre de Santiago,
fue hija de d.^o Juan de Luna Co-
mendador de Camva, y despues
Comendador de San Juan y de
una Muger de Xuin Casta natu-
ral de Tordesillas, cuya hija fue
d.^a Juana de Cardenas Muger
de Portocarrero 2.^o del Maestre
d.^o Juan Pacheco del que descien-
den los siguientes = El Marques
de Villanueva de el Jermo = el
Conde de la Puebla = De Cera = El
Duque de Alcalá y sus hermanos,
todos los nietos de la d.^a Ju-
na de Cardenas y vvinictos de

la de Tordenillas = el Marques de
 Caspio, d.^o Alonso de la Oza, p.^o
 que es hijo de d.^o Juana, hija de la
 d^{ha} d.^o Juana de Cardenas = D.^o Alon-
 so Felix Señor de la Puebla de
 Monalban = D.^o Pedro Pacheco,
 y sus hermanos = Theresa En-
 xiquez madre del primer Du-
 que de Maqueda, fue hija de D.^o
 Alonso el Almirante Enxi-
 quez tercer Almirante de una
 Moçisca esclava que de esta
 descendien los siguientes: el
 Duque de Maqueda d.^o Bernardo
 de Cardenas es su vixnico y
 tambien lo es de d.^o Lope de Carri-

427
entor hijo de d.^o Fr. Lopez Banni-
erroy de Medina Maera de el
N.^o y d.^o Enrique 4.^o obispo de Cu-
enca de el orden de Santo Domin-
go natural de Medina de el cam-
po, hombre de vasa sucate, y
conferro:

El conde de Miranda, y sus
hermanos, y hermanas Cavada
con d.^o Pedro de Luñiga Señor
de Avilafuente con el conde de
Aguilax y de el Cavallax:

Los hijos de d.^o Juan de Men-
dosa el que re mago en el Puerto
de la Herradura junto à Mala-
ga d.^o Luiva, y d.^o Ines de Luñiga

muger de d.^{no} Bernardino de Car-
 demar Abad de Apanzacoar, y de
 Isabel de Marquina natural
 de Alcalá que se tiene comun.^{te}
 por confessa de vasa sucesiva tu-
 vo esta hija el dho. d.^{no} Diego de
 Luñiga Abad de Pezozes Seño-
 res de Baiden, en la dha. Isabel
 Marquina llamada d.^{na} Juana
 de Luñiga casada con d.^{no} Diego
 Lopez de Luñiga Señores de
 Baiden = Pedro Conde de Pezozsa
 en la qual tiene por hijos à d.^{no}
 Fran.^{co} de Luñiga, d.^{no} Diego de Lu-
 ñiga del avito de Santiago; y
 otros.

221
La Condesa de Ribadavia, Abue-
la de el Conde que oy es, fue hija
de d.^o Juan. Saamiento de una hi-
ja Vartada, de d.^o Juan. Pimentel
Señor de Monamenda que la tuvo
en una esclava, como consta en
el Pleito que trata con el Marq.^o
de Viña. que oy es conra la d^{ha}.
Condesa de Ribadavia, y de cien-
den de d^{ha}. D.^a Maria de Mendoza
muger de d.^o Juan. de los Cobos Pa-
dre de el Marques de Camarasa,
y de la Duquesa de Feba D.^a Ana
de Mendoza que casò con el Ma-
riscal de Bavía d.^o Beatriz Sa-
miento con d.^o Gregorio Garcia

ó d.^{no} Juan Sarmiento, y d.^{no} Juan
 de Mendoza. el conde de Salinas
 d.^{no} Diego Sarmiento, es nieto del
 d.^{no} Pedro Villalobando el qual casó
 con una mulata como lo ha arti-
 culado; y provado el dho. Conde de
 Salinas en el Pleito que tuvo
 con el Marqués de Villera so-
 bre el Castillo de Pancinmón.
 Esta en el conveso Real sobre las
 mill, y quinientas, doblas como
 se ha dho. en otro lugar descien-
 den de el dho. Conde d.^{no} Pedro de
 Villalobando:

En Placencia huvo en una
 hija de morisca casada con

222
un Barcoo D.^o Juan.^o o D.^o Fadri-
que de Luñiga Señor de Mirabel
à d.^a Maria de Luñiga muger de
d.^o Luis de Luñiga Comendador ma-
ior de Alcantara; y à d.^a Tmes mu-
ger de d.^o Pedro de Meneses, Virrie-
to de d.^o Juan de Sotomaior Se-
ñor que era de la villa de Alcom-
chel:

En Salamanca ay mu-
chos maisxargos que descienden
de doctores confesores y de una
Maria Caraveo madre de Pedro
Bernal Abuelo de Christoval de
Figueroa; y de el Lic.^o Maldonado,
oy doctor de Granada; y de el otro.

hermano y de la muger que fue
de fue nna yon oydoz de el Con-
sejo R. los dhos. hermanos, y la
dha Maria Canabia es notorio en
Salamanca sea confesa, y sabe lo
el D. Ribadeneja, y Bailen, y
el Sr. Arzuello, rim lo que toca
a dhos. hermanos por parte de el
Regente Figueroa que se tiene
por cierto fue hiso de una Recon-
ciliada en Zamora y ay testigos
de verda traher el sambonito; y
por eso fue hecrada de el consejo
una vez, ay muchos Cavalloxo
y descendientes de el obispo D.
Pablo y de su hermano Albarax
Garcia de Santa Maria como ion

en Salamanca Juan de Salis q.
cavó con hija de Chaintobal Sua-
rez theniente de conrador maior:

D.ⁿ Pedro Oroio de Villacis,
descendiente de Beatriz Suarez
de Santa Maria hermano de el
obispo d.ⁿ Pablo, que se comvaticio-
xon de Tudis, de quien vienen
los Castagenas: De el d.ⁿ d.ⁿ Fran.^{co}
que sus Abuelos se comvaticio ri-
endo Tudis, descienon los de la
Cassa de d.ⁿ Gonzalo franco; y otros
muchos y el obispo de Castagenas:

De el Secretario Albarer
Alexnando Zapata; descienon
los Zapatas de toledo, y de ellos
fueron castigados algunos, viene

de ellos la muger de d.^o Gabriel
 de Cordova en Granada, y d.^o Juan
 de Cordova su sobrino, hijo de el
 Dean de Cordova que casò con hija
 de Diego Bermudez el de Burgos
 que era el sambenito de su abuelo
 en Avila en Santo Thomas, el
 Virabuelo de el Marques de Tex-
 zalbo casò con una hermana
 de el Secretario Hernando Tap-
 ta que era natural de Salaman-
 ca, Cuñado de el d.^o Falavera
 que casò con otra hermana de
 los Carreros de allí confesores breven-
 eros de Xuy Capon, y de Fernan-
 do Albaroz de Toledo.

824
Y de este desciende Luis Maxi-
mierz que es su nieto, ó Urnieto y
el Contador maior fernando Al-
barez se conuirtio de su o su-
dio y descienden de el sin otras
d.^a Petronila de Mendosa, su her-
mana, y otras muchas de el
D.^o Hernando Diaz de Toledo q.
fue Relator en tiempo de el Rey
d.^o Juan el 2.^o y de su conieso
ay tres ó quatro maior cargos
uno es el obispo de Cuenca, el de
Lerena y Ouarca, y otros en
Sevilla, y llamanse los descen-
dientes de oballe como se llamo
el hijo de d.^o Pedro Primes obispo.

de Malaga; y tiene el Maizorango
 Corbette, y Alcaides; y de estos
 ay Parientes de el Marques de
 May, y son Virreyes de el Rey
 Prohelon.

Nota:

Nota aqui todo es traslado
 de el original lo que Nota lo hallo
 de membrado y fuera de lo pid. ad-
 junto, por lo que haciendo empe-
 zado à combinarlo para seguirlo
 todo con la formalidad q. se requiere
 nose ha podido conseguir; pues no
 vienen los terminos; y lugares
 apropiados p. su Comprension
 me ha parecido ponerlo tamⁿ. à el
 pie de la Letra como esta y emp.^a de esta

Manera :

Don Lopez Hernandez Pacheco tuvo en la d^{ha}. Maria Gomez à Diego Gomez Pacheco tuvo à Juan Hernandez y d^a. Maria casò con Alonso Teller Giron su primo hijo de Martin Velazquez de Acuña y Viznieto de Violante Lopez de Acuña y Pacheco, y de Martin Velazquez de Acuña.

Alonso Teller Giron, y d^a. Giron su primo hijo de Martin de Velazquez, y nieto de Lope Velazquez de Acuña, y de Martin Pacheco: Alonso Teller Giron y d^a. Maria Pacheco tuvieron à el maestre dⁿ. Juan Pacheco, y à dⁿ.

Pedro Giron natural de Calatava:

El Padre de el d.^o Peziamen y el
 d.^o Juan Alonso de toro, sellamo Juan
 Cortes era natural de el valle de
 Alba casó con hija de Juan Hermanan-
 des de Jorveca que se pasó a Portugal,
 y sus descendientes viven en Badajoz

D.^o Juan de Guadaña y Rive-
 ra Yerno de el d.^o Uelarco, viene de el
 d.^o Trapatete natural de Navarra
 por que esta tuvo una hija que casó
 con el d.^o Montcalque, y esta tuvo o-
 tra que casó con Diego Garcia de
 Alacos cui hijo es d.^o Juan de Guada-
 ña este d.^o Trapatete fue casado
 con una Convezida que fue peniten-
 ciada, y tuvo en ella la hija que casó

624
con el d^o Montalegre, y tuvo ari-
mimo esta d^o Fragarate o sea hija
bastarda que cayo con el Padre P.^r
Gil, cuió hijo es Fr. Gil Noidor de Mex-
ico, y este averiguo que una pro-
banta que hizo para su familia
de la Inquisicion que la maluca no
era de el d^o Fragarate sino de su
muger. Tambien dice que d^o Juliano
de Avaco Abuelo de d^o Juan de Guada-
ra que huvo avito de Santiago por
Roma, y cayo en Mexico con el
d^o de la Belartegui, de donde de
el d^o Montalegre que era tam-
bien confeso como su muger. Ju-
an de Guzman Alcalde de Tlaxcala
fue hijo de Vasco Guzman Señor

de Cantañan Segundo, y fue casado con
 D.^a Thevea de Acuña, hermano de el
 Arzobispo D.ⁿ Alonso Carrillo que huvo
 à susee Comventido, fue casado con
 Ines dela Torre, que era hija, o nieta
 de el Mexidor Hernando dela Torre
 el que fue Criado por Comuncado y
 el año de 1519. se quemaron las Ci-
 tadas por la inquision; Ines dela
 Torre, y tres, o quatro hermanos fue
 ron Reconciliados, y tambien el Co-
 mendador fue penitenciado por co-
 rnar dela fe: fue hermano de Ines
 dela Torre fulano dela Amparada;
 y una hija casó con Acullan del
 Azofin, de el qual suceden muchos

en Toledo que estan tenidos en
buena opinion:

Anton Albarax de Alcorca
por parte de su Abuela Ornieta de
erro de la fuente y Ornieta de los
de la Torre:

El Sr. Ortiz fue Cura de Pala-
pagaa, sus hermanos vivian en
San Vicente son nietos de los de fu-
ente: Juan Gonzalez de Uelilla
hermano de el Comendador de la
fuente tuvo 2 hijos la una casó
con el Mariscal Hernando Diaz
de la Camara que por otro nombre
se llamo de Rivadeneyra, cuyo
descendiente es Mariscal de Noves,

y el d.^o Rivadeneira, y la otra hija
 casó con el d.^o Pedro o San Pedro
 oy Mexida de Valladolid con sus hie-
 ros, y Viznietos:

El Conde Bailen, y otros
 muchos que estan en buena opinion.

El Prior de S.^o Juan de Antonio
 de Luñiga tuvo dos amigas la una
 se llamo Maria Ruiz de Quiñi-
 nage, y la otra se llamo Subronora
 quemada en Toledo, y de ella tuvo
 el Prior dos hijos, dela una fue hijo
 d.^o Antonio de Ayala conde de forma-
 lida. Y de otra hija d.^a Maria de Lu-
 ñiga muera de d.^o Hernando de Silba
 d.^o Diego Lopez de Aza casó con d.^a Ine-
 bra de Acuña hija de Martin Vazquez

52
de Acuña nieto de Violante López
Pacheco o de Vidante tuvo por hijo
a d.^o Alonso de Arco Señor de Buroy,
el qual fue Padre de d.^o Luis de Arco;
y de d.^o Mencía de Haro que casó con
Pedro de Guzman Señor de Villaverde.
María Ruiz fue hija de Juan
Capon ambos se convirtieron de
Judíos, y se casó con Tomaso Paredes
de Favara; y tuvo a Lorenzo Paredes
Favara Carró::

[Faint, illegible handwriting, likely bleed-through from the reverse side of the page.]

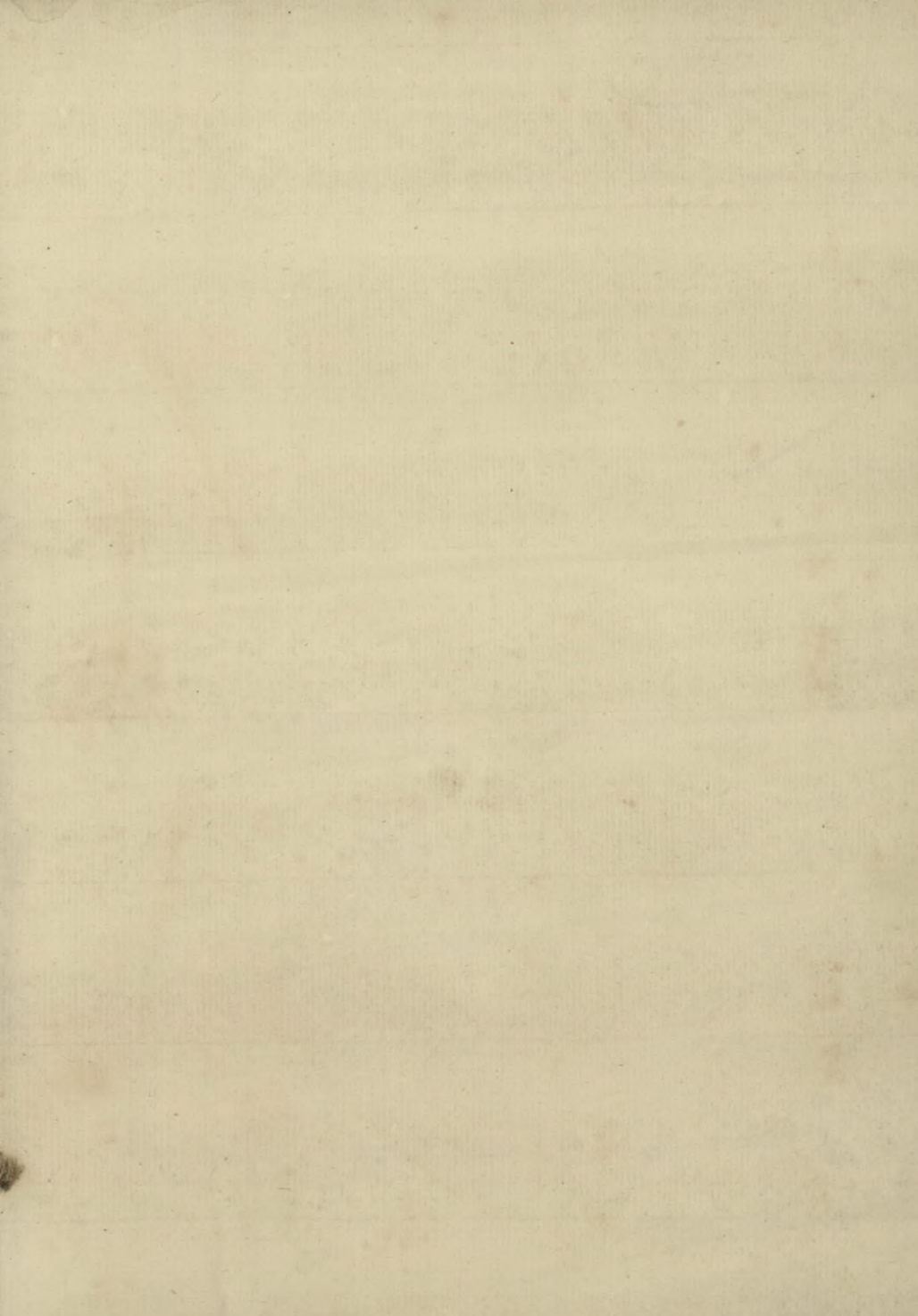

114

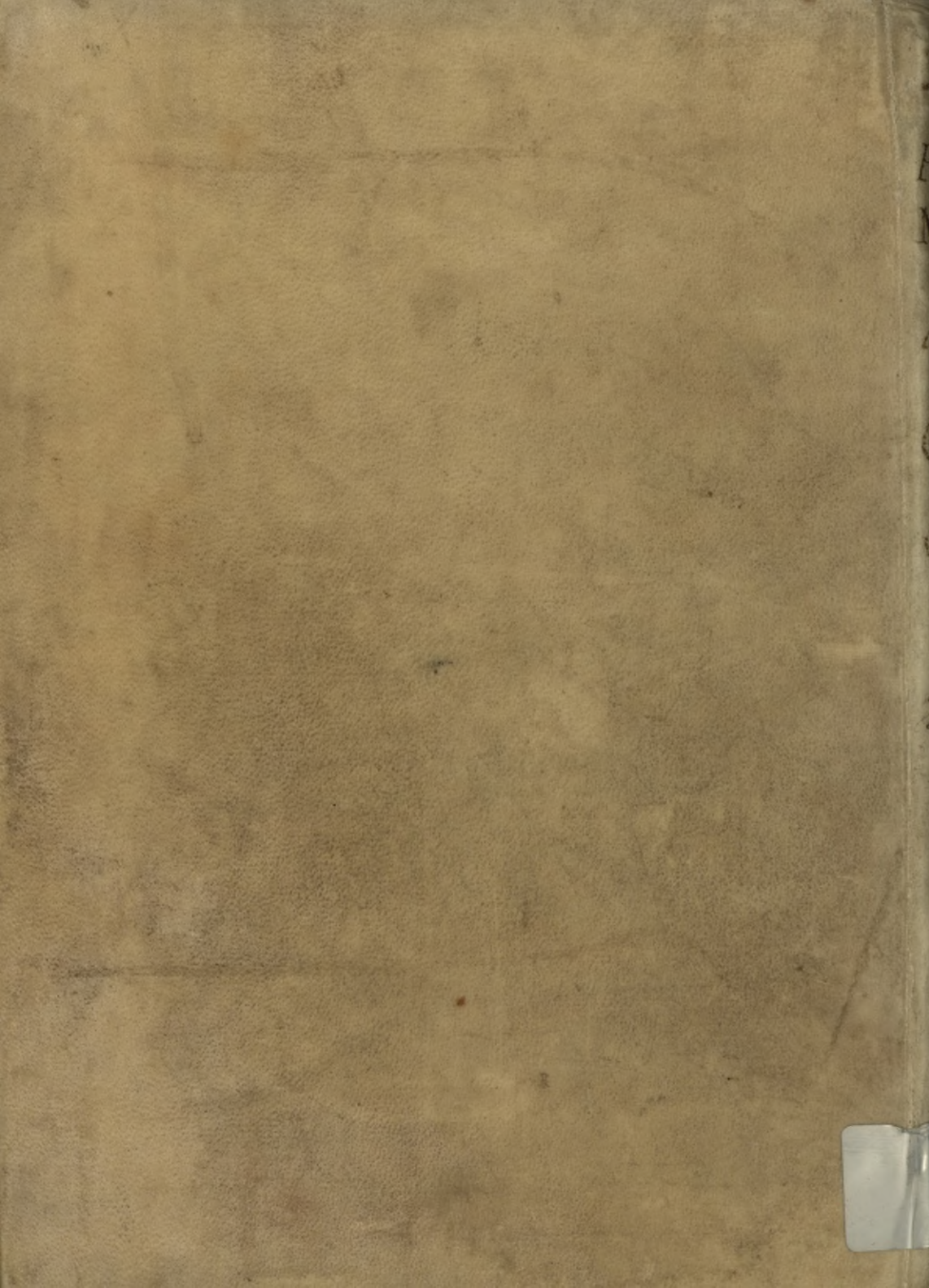

~~Memorial de Felipe II~~
2
~~Memorial de Felipe II~~

de la
BOBADIL
Memorial
dado
a Felipe II
de la
Genealogía
de
varias Casas
de
España

MEMORIAL DE FELIPE II
DE LA GENEALOGIA DE VARIAS CASAS DE ESPAÑA

MSS

MSS
000.018