

Novedades del CREAM. Si no puedes ver este correo correctamente [visualízalo en tu navegador](#).



NOTICIAS

Noticias

Nº1, agosto del 2013

ESPECIAL

25 años de historia del CREAM

1 de agosto de 2013

Este año 2013 el CREAM celebra su vigésimo quinto aniversario. Durante este cuarto de siglo, el centro ha crecido y evolucionado paso a paso hasta convertirse en lo que es ahora: un centro de investigación de referencia en ecología terrestre que aporta conocimiento científico de vanguardia a los retos medioambientales más grandes y complejos que afronta la sociedad del siglo XXI.

[+[INFO](#)]



Logotipo de los 25 años del CREAM

BIODIVERSIDAD

Los animales se adaptan a la vida de ciudad ajustando su comportamiento

25 de julio de 2013

Según los expertos del CREAM, esta capacidad les asegura el éxito en la ciudad y la posibilidad de convertirse en animales "urbanitas". Una revisión exhaustiva de los estudios publicados concluye que en ambientes urbanos, las especies a menudo cambian sus hábitos alimenticios, pierden el miedo a los humanos y modifican la forma de comunicarse.

[+[INFO](#)]

AGENDA



25 de octubre de 2013
Acto institucional de celebración de los 25 años del CREAM

[+[INFO](#)]

DESTACADOS ★

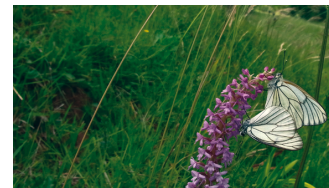

[BIODIVERSIDAD](#)

Paisajes homogéneos

Constantí Stefanescu comenta en La Vanguardia el reciente informe publicado por la Agencia Europea del Medio Ambiente donde se alerta de la bajada drástica que están sufriendo las poblaciones de mariposas en Europa. Aquí tenéis su texto íntegro.

[+[INFO](#)]

Inter Retana Retana i Jordi Vayreda Dora

Operació bikini per als nostres boscos

Con una operació bikini per als nostres boscos, el CREAM i la Xarxa de Boscos de Catalunya (XBC) han desenvolupat un pla de treball per a la gestió dels boscos de Catalunya. El pla de treball està orientat a la gestió dels boscos de Catalunya i a la seva adaptació a les condicions canviants del clima i a les necessitats de la societat. El pla de treball està orientat a la gestió dels boscos de Catalunya i a la seva adaptació a les condicions canviants del clima i a les necessitats de la societat.

[ECOLOGIA FORESTAL](#)

Necesitamos una "operación bikini" bien planificada para nuestros bosques

La Vanguardia publica un artículo de opinión de Javier Retana, director del CREAM y Jordi Vayreda, investigador del CREAM sobre la necesidad de gestionar los bosques de cara al verano y de cómo hacerlo de



Los mirlos de ciudad han cambiado la frecuencia de canto, la distancia de fuga y sus hábitos alimenticios. / Daniel Sol

TERRITORIO

Investigadores del CREAM trabajan en un estudio sobre las cubiertas y usos del suelo de la Península

31 de julio de 2013

El proyecto DINACLIVE quiere analizar cómo han cambiado las cubiertas y los usos del suelo en toda la Península Ibérica. Con el material que se extraiga se podrán observar los impactos del cambio climático y otros factores como los efectos de la sequía sobre la vegetación.

[+INFO]

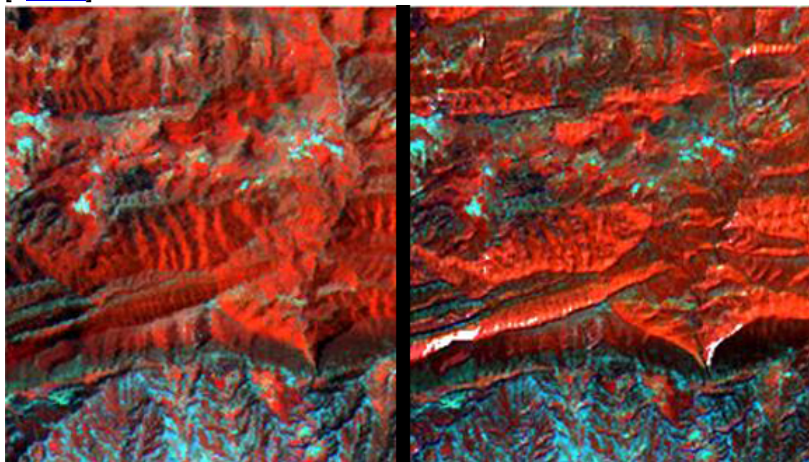

Ejemplo de mapa sin corregir (izquierda) Ejemplo de mapa con correcciones aplicadas (derecha)



www.creaf.cat
blog.creaf.cat

una forma sostenible.

[+INFO]



ECOLOGÍA FORESTAL

Un año después del fuego del Alt Empordà

Un año después de los incendios que quemaron 14.000 hectáreas de bosque en el Alt Empordà, personas afectadas y los investigadores expertos en incendios del CREAM y la UdG hacen una valoración de la regeneración que se ha podido observar en la zona

[+INFO]



CAMBIO GLOBAL

El CREAM organiza una jornada de trabajo sobre biochar con expertos internacionales

La Dra. Marta Camps y David Wayne, ambos miembros del International Biochar Initiative Board, han visitado el CREAM este julio para conocer los estudios y resultados de los proyectos sobre biochar que está realizando el centro.

[+INFO]



Copyright © 2013 CREAM, Reservados todos los derechos.



[darse de baja de esta lista](#) | [actualizar las preferencias de suscripción](#)