

Biblioteca universitaria

MEMORIA 2011



Biblioteca universitaria **MEMORIA 2011**

Aprobada pola Comisión da BUSC o día 24 de xullo de 2013



BIBLIOTECA UNIVERSITARIA



BIBLIOTECA UNIVERSITARIA

Colexio de Fonseca

Rúa do Franco s/n

15782 Santiago de Compostela

 981.559.900 ext. 11087

 bxsec@usc.es

 <http://www.usc.es/gl/servizos/biblioteca/>

Índice

| | |
|--|-----------|
| Presentación | 7 |
| Presuposto..... | 9 |
| Persoal..... | 15 |
| Instalación e equipamento | 19 |
| Desenvolvemento das coleccións..... | 23 |
| Base de datos bibliográfica..... | 29 |
| Servizos | 33 |
| Redes, cooperación e proxección exterior | 47 |
| Anexo | 53 |
| Anexo estatístico | |
| Relación de títulos Bugalicia con máis descargas por editor | |
| Relación de títulos USC con máis descargas | |

Presentación

Nesta presentación imos salientar os datos mais relevantes da actividade desenvolvida na Biblioteca Universitaria de Santiago de Compostela durante o ano 2011. Como ven sendo habitual, ofrécense os datos estatísticos da BUSC de xeito pormenorizado no Anexos.

En 2011 continuou o proceso de recorte presupostario na USC iniciado en 2010 e, no caso que nos atinxe, na BUSC alcanzouse un descenso global nos seus orzamentos dun 25%. Aínda que hai recortes en practicamente todos os capítulos, destacamos que a partida dedicada a equipamentos, libros e revistas sofre un descenso superior ao 45%. No apartado **Presuposto** pódense analizar en detalle estes datos.

No que atinxe a espazos e equipamento, en 2011 hai poucas novidades, que teñen que ver na súa meirande parte con reformas destinadas a proporcionar un mellor servizo, acondicionando espazos e adquirindo o equipamento preciso.

No apartado dedicado ao **Desenvolvemento das coleccións**, e ligado lóxicamente ao recorte orzamentario, continúa o descenso no número de volumes ingresados na BUSC con respecto a 2010. Destacamos igualmente a incorporación de obras relevantes na colección Galicia.

Os traballos levados a cabo para mellorar accesos no catálogo, nomeadamente no que atinxe á busca en galego, están relatados no apartado **Base de datos bibliográfica e procesos**.

Dentro do apartado referido aos **Servizos**, cómpre destacar o incremento no número de préstamos, os datos relativos ao uso dos recursos electrónicos, a participación en redes sociais e a ampliación do alcance da formación de usuarios. Neste último caso hai que sinalar o proceso de implantación de cursos básicos de competencias informacionais favorecido pola aplicación do convenio de colaboración coa Universidad de La Laguna, Universidad de Zaragoza e Universidad de Alicante para desenvolver un modelo común de formación en competencias informacionais.

Durante 2011 continuou o proceso de implementación do Repositorio institucional da USC. Nel están aloxadas 758 obras pertencentes ao fondo histórico da BUSC (dixitalizadas grazas ás subvencións do Ministerio de Cultura concedidas en 2007, 2009 e 2010) e parte das revistas do Servizo de Publicacións e Intercambio Científico da USC. Sen dúbida un paso importante en 2011 foi a aprobación da normativa do **Repositorio Institucional Minerva**, feito que tivo lugar no Consello de Goberno de 22 de decembro de 2011.

Finalmente no apartado **Redes, cooperación e proxección exterior** ofrécense detalles das distintas participacións da BUSC en proxectos internos e externos á propia universidade, entre elas a organización da IX Jornadas CRAI.

Presuposto

O presuposto da Biblioteca para o ano 2011 ascendeu a 2.353.000 €, un 25.13% menos que en 2010. No cadro seguinte amósase desglosado por aplicacións:

| Presuposto da BUSC 2011 | | |
|-------------------------|--|-------------|
| Capítulo 2 | Biblioteca Xeral. Reparación e mantemento mobiliario e equipamento | 61.200 € |
| | Bibliotecas. Gastos correntes | 84.000 € |
| | Biblioteca Intercentros Campus de Lugo. Gastos correntes | 1.400 € |
| | Biblioteca Concepción Arenal. Gastos correntes | 2.400 € |
| | Biblioteca: Acceso Revistas electrónicas | 1.285.000 € |
| Capítulo 6 | Bibliotecas. Equipamento | 19.000 € |
| | Bibliotecas. Adquisición libros | 300.000 € |
| | Bibliotecas. Adquisicións publicacións periódicas | 600.000 € |
| TOTAL | | 2.353.000 € |

Con respecto a 2010, hai descensos en practicamente todos os apartados, algúns especialmente importantes. No capítulo 2, as achegas en gastos correntes para a Biblioteca Xeral (que se reparte entre todas as bibliotecas de centro), a Biblioteca Intercentros de Lugo e a Biblioteca Concepción Arenal baixan un 30%, un 41.67% e un 50% respectivamente. No que atinxe ao capítulo 6, a partida destinada a equipamento baixa un 50% e na aplicación dedicada á adquisición de libros o recorte chega ao 44.4%. O recorte en publicacións periódicas elévase ata o 40 %.

Os créditos asignados víronse incrementados mediante os ingresos procedentes dos servizos de fotodocumentación e préstamo interbibliotecario que ascenderon en 2010 a 21.421,7 €, así como a consecución dunha subvención do Ministerio de Cultura para a dixitalización de fondo patrimonial da BUSC: 16.276,32 €

ADQUISICIÓN BBLIOGRÁFICAS

No seguinte gráfico pode verse a evolución do presuposto ordinario destinado a adquisicións bibliográficas durante os últimos dez anos. Debido ao recorte experimentado no orzamento, amósase unha acentuación do descenso nas achegas.

Evolución do presuposto de adquisicións bibliográficas 2001-2011

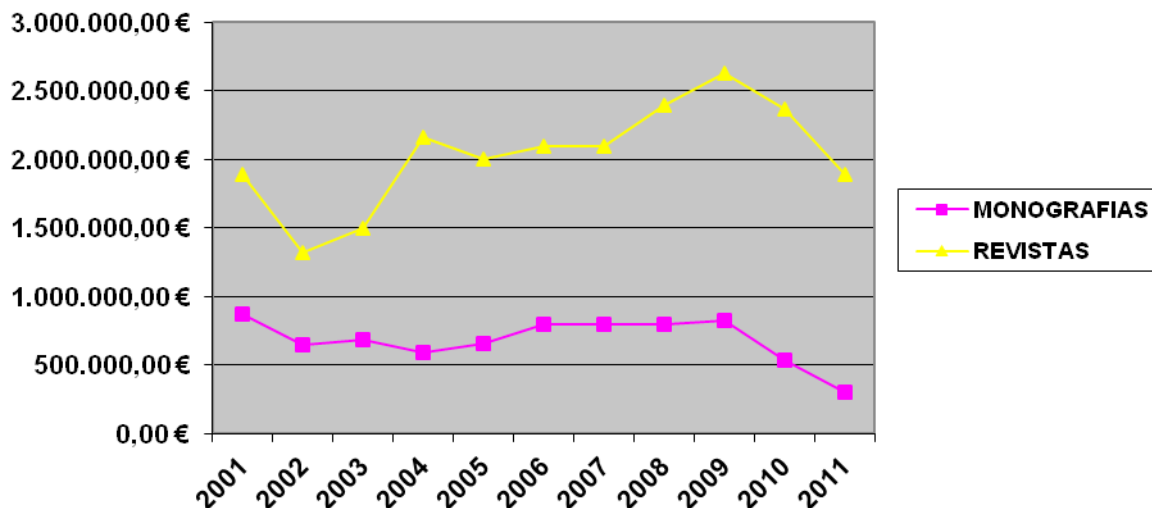

O custo das publicacións periódicas en 2011 foi de **1.902.847,04 €**, cantidade na que se inclúe a achega aportada ao Consorcio Bugalicia para a contratación conxunta de recursos electrónicos.

| | |
|--|-----------------------|
| Publicacións periódicas adquiridas vía concurso | 516.724,43 € |
| Publicacións periódicas non concurso | 101.122,61 € |
| Paquetes de revistas adquiridos consorciadamente | 1.285.000,00 € |
| | 1.902.847,04 € |

10

Con respecto a 2010 hai un descenso importante debido ao recorte nas achegas orzamentarias.

O crédito ordinario de adquisicións bibliográficas incrementouse con diversas achegas recollidas na seguinte táboa:

| Aportacións para a adquisición de materiais bibliográficos | |
|--|---------------------|
| Aportacións de Centros | 35.577,17 € |
| Aportacións de Departamentos e Proxectos | 246.929,79 € |
| Descontos en librerías | 11.742,86 € |
| TOTAL | 294.249,82 € |

Existe un incremento do 127.51% nas aportacións dos centros con respecto ao ano anterior (15.637,51 € en 2010). Nas achegas provenientes de departamentos e proxectos o incremento é do 35 % (181.990,29€ en 2010). Os descontos en librerías mantéñense nos números do ano pasado (11.400 €).

Un ano máis, as achegas máis salientables por parte dos centros, departamentos e proxectos corresponden ás Facultades de Dereito e Filoxía, que alcanzan entre as dúas o 79.20% do total aportado.



| | Centros | Deptos., Proxec. | Total |
|-----------|-------------|------------------|--------------|
| Dereito | 11.603,01 € | 115.475,90 € | 127.078,91 € |
| Filoloxía | 18.960,13 € | 77.695,65 € | 96.655,78 € |
| | | | 223.734,69 € |

Tendo en conta as achegas adicionais ás cantidades inicialmente presupostadas, na BUSC destináronse ás adquisicións bibliográficas 2.632.556,43 €, dos que 534.337,09 € corresponden a monografías e 2.098.219,34 € a publicacións periódicas.

ANALISE DA XESTION DO ORZAMENTO DE MONOGRAFÍAS

No ano 2010 a BUSC comezara a posta en marcha dun novo modelo de xestión do presuposto de monografías que tiña como eixe fundamental a creación dunha estrutura orzamentaria sen asignacións económicas fixas para cada centro ou tipo de usuario (PDI/alumno). Este modelo permitíanos ir adecuando ao longo do ano o gasto de cada centro ou departamento en base á maior ou menor demanda de fondos bibliográficos.

A forte redución da partida orzamentaria 627, Adquisición libros, no ano 2011 (-45% sobre o orzamento de 2010, -50% sobre o gasto total en 2010) levou á Comisión da Biblioteca Universitaria a aprobar unha modificación do proxecto, volvendo a establecer unha cantidade fixa anual pero sen dividir por tipo de usuario. Como o novo orzamento supuxo o 50% do gasto total en 2010, a Comisión decidiu asignar a cada centro o 50% do gastado no ano anterior.

Este cambio de criterio impide facer unha valoración sobre a idoneidade do modelo que se pretendía instalar, xa que só contamos cos datos de 1 ano.

A análise dos datos ofrece os seguintes resultados:

- O gasto en recursos para alumnos continúa experimentando un importante incremento respecto do anterior sistema, fundamentalmente nas áreas de ciencias da saúde e ciencias experimentais. Baixa respecto do ano anterior nas áreas de ensinanzas técnicas e ciencias sociais, e chega á porcentaxe dos anos anteriores en humanidades:

Área de Ciencias da Saúde: 71% (68,11% en 2010)

Área de Ciencias Experimentais: 28% (24,48% en 2010)

Área de Ciencias Sociais e Xurídicas: 24% (33,79% en 2010)

Área de Ensinanzas Técnicas: 41% (71,58% en 2010)

Área de Humanidades: 19% (15,76% en 2010)

- Os datos de préstamo seguen mostrando unha elevada porcentaxe de obras acabadas de adquirir con uso cero. Estes datos son aínda máis graves do que a propia porcentaxe significa, xa que sería de esperar un alto uso das novas e escasas adquisicións.

A valoración máis positiva é o incremento de fondos para alumnos, pois como xa se sinalara o ano pasado, viñan arrastrando un importante déficit na BUSC.

Apréciase unha mellora dos datos de uso dos libros adquiridos en 2010, pasando dunha porcentaxe do 43,24% de libros non prestados ao 34,68%, o que confirma o apuntado na memoria anterior cando se expoñía que a análise do uso das coleccións debe realizarse ao longo de varios anos. Tomando como referencia as adquisicións de 2010, nos vindeiros anos seguiremos analizando o seu uso, coa finalidade de establecer a vida media das coleccións en cada área de coñecemento.

| Centro | Gasto 2011 | Usuarios | | | Gasto medio/usuario |
|-----------------------|------------|----------|---------|--------|---------------------|
| | | PDI | Alumnos | Total | |
| B. Xeral | 56.849,56 | | | | |
| Bioloxía | 7.886,03 | 89 | 962 | 1.051 | 7,50 € |
| CC. Económicas | 16.234,85 | 156 | 2.573 | 2.729 | 5,95 € |
| Dereito | 14.750,14 | 93 | 1.673 | 1.766 | 8,35 € |
| CC. Políticas | 16.216,32 | 27 | 546 | 573 | 28,30 € |
| Relacións Laborais | 2.746,86 | 17 | 734 | 751 | 3,66 € |
| Farmacia | 9.390,75 | 113 | 1.454 | 1.567 | 5,99 € |
| Filoxía | 21.237,60 | 170 | 1.271 | 1.441 | 14,74 € |
| Filosofía | 10.885,27 | 23 | 278 | 301 | 36,16 € |
| CC. Educación | 15.582,73 | 112 | 2.255 | 2.367 | 6,58 € |
| Psicoloxía | 11.676,55 | 95 | 1.256 | 1.351 | 8,64 € |
| Física | 6.105,70 | 96 | 485 | 581 | 10,51 € |
| Óptica | 2.733,57 | 23 | 315 | 338 | 8,09 € |
| Xeografía e Historia | 15.131,07 | 109 | 1.260 | 1.369 | 11,05 € |
| Matemáticas | 6.310,54 | 83 | 531 | 614 | 10,28 € |
| Medicina | 15.960,50 | 377 | 2.611 | 2.988 | 5,34 € |
| ETSE | 8.384,08 | 36 | 853 | 889 | 9,43 € |
| Química | 5.643,17 | 80 | 619 | 699 | 8,07 € |
| Ciencias | 4.584,98 | 62 | 341 | 403 | 11,38 € |
| Admón e Dir. Empresas | 7.367,51 | 42 | 648 | 690 | 10,68 € |
| EPS | 9.423,49 | 170 | 1.240 | 1.410 | 6,68 € |
| Humanidades | 9.030,33 | 39 | 156 | 195 | 46,31 € |
| Veterinaria | 8.129,28 | 105 | 884 | 989 | 8,22 € |
| CC. Comunicación | 10.684,87 | 46 | 766 | 812 | 13,16 € |
| Maxisterio Lugo | 4.181,23 | 44 | 882 | 926 | 4,52 € |
| Enfermería | 5.772,36 | 55 | 644 | 699 | 8,26 € |
| Ciencias Saúde | 8.967,74 | | | | |
| | 311.867,08 | 2.262 | 25.237 | 27.499 | 11,34 € |

Nos anexos pódense consultar os datos detallados deste e doutros subapartados relativos á execución dos orzamentos.

EQUIPAMENTO E MANTEMENTO

No seguinte gráfico amósase a evolución do presuposto dedicado a gastos correntes (aplicación 220) e a adquisición de material inventariable (aplicación 626):

Evolución do presuposto de mantemento e equipamento 2001-2011

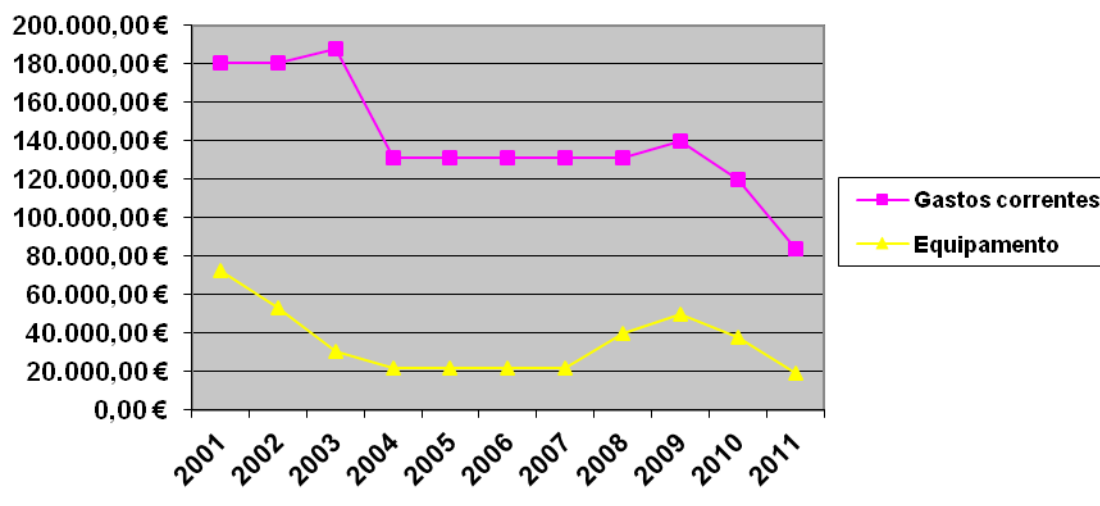

Pode apreciarse como a liña evolutiva en ámbalas dúas aplicacións orzamentarias continua de xeito acentuado o descenso iniciado o ano anterior.

Ás cantidades inicialmente previstas (aplic. 220, 84.000 €; aplic. 626, 19.000€) sumáronse ingresos por valor de 39.834,79€ procedentes dos servizos de fotodocumentación e préstamo interbibliotecario e de achegas dos centros. No seguinte cadro vemos desglosadas as achegas:

| Achegas en equipamento e mantemento | |
|---------------------------------------|--------------------|
| Aportacións Departamentos e Proxectos | - € |
| Subvencións e axudas | 16.276,32 € |
| Aportacións de Centros | 2.136,77 € |
| Ingresos por servizos | 21.421,70 € |
| TOTAL | 39.834,79 € |

OUTROS INGRESOS

A BUSC presentouse a convocatoria para concesión de subvencións públicas para a creación e transformación de recursos dixitais e a súa difusión e preservación mediante repositorios OAI (Open Archives Initiative) correspondentes ao ano 2010, coa terceira fase do proxecto *Literaturas hispánicas séculos XV-XVIII*. A orde CUL/3553/2010, de 20 de decembro concede á Universidade de Santiago de Compostela **16.276,32 €**. A percepción económica da subvención fíxose efectiva a principios de 2011.

Persoal

DATOS XERAIS

A 31 de decembro de 2011 a BUSC contaba co seguinte persoal:

| PERSOAL DA BUSC - ANO 2011 | |
|--|------------|
| Escala de Facultativos de Bibliotecas | 15 |
| Escala de Axudantes de Bibliotecas | 54 |
| Auxiliares de Biblioteca (Func. C) /Auxiliares Técnicos de Bibliotecas (Lab. Gr. IV) | 116 |
| Auxiliares Administrativos | 7 |
| Persoal especializado | 2 |
| Area conserxería | 9 |
| TOTAL | 203 |

15

Neste cómputo inclúese o persoal contratado a tempo parcial para ampliacións horarias da Biblioteca nos sábados e domingos, e o persoal contratado a tempo parcial para a apertura nocturna en períodos de exames. A distribución do persoal que desenvolveu as súas tarefas na BUSC en 2011 por puntos de servizo, incluíndo as xornadas parciais, é a seguinte:

| BIBLIOTECA | Facultativos | Axudantes | Admin. | A.B/A.T.B | Sab/Dom/ nocturna | Area Conserx. | Persoal espec. | TOTAL |
|-------------------------|--------------|-----------|--------|-----------|----------------------|---------------|----------------|-------|
| BUSC | 6 | | | 2 | | | 1 | 9 |
| B. Xeral | 1 | 16 | 5 | 13 | | 3 | | 38 |
| Bioloxía | 1 | 1 | | 4 | | | | 6 |
| Económicas | | 3 | | 6 | 4 | | | 13 |
| C. Arenal | 2 | 3 | 1 | 8 | 2 | 2 | | 18 |
| Farmacia | | 2 | | 4 | | | | 6 |
| Filoloxía | 1 | 4 | | 6 | | | | 11 |
| Filos., CC.Ed., Psicol. | 1 | 6 | | 8 | | | | 15 |

| BIBLIOTECA | Facultativos | Axudantes | Admin. | A.B/A.T.B | Sab/Dom/ nocturna | Area Conserx. | Persoal espec. | TOTAL |
|-----------------------|--------------|-----------|----------|------------|----------------------|---------------|----------------|------------|
| Física e Óptica | | 2 | | 5 | | | | 7 |
| Xeografía e Historia | 1 | 3 | | 6 | | | | 10 |
| Matemáticas | | 2 | | 4 | | | | 6 |
| Medicina | 1 | 2 | | 5 | 4 | | | 12 |
| Química | | 2 | | 4 | | | | 6 |
| ETSE | | | | 3 | | | | 3 |
| Enfermería | | | | 2 | | | | 2 |
| CC. Comunicación | | 2 | | 4 | | | | 6 |
| Intercentros - Lugo | 1 | 5 | 1 | 14 | 5 | 4 | | 30 |
| Formación Profesorado | | 1 | | 3 | | | | 4 |
| TOTAIS | 15 | 54 | 7 | 101 | 15 | 9 | 1 | 202 |

A Aula Universia da Biblioteca Intercentros de Lugo contou co desempeño de dous bolseiros pertencentes á rede de aulas de informática da USC.

OPOSICIÓNS, CONCURSOS, TRASLADOS, XUBILACIONS

En outubro de 2011 resolveuse o concurso de traslados convocado por resolución reitoral de 13 de abril de 2011. Este foi o resultado:

- Dirección da Biblioteca da Facultade de Medicina e Odontoloxía compartida coa dirección da Biblioteca da E.U. de Enfermería. Xosé Antón Regos Varela
- Dirección da Biblioteca da Facultade de Xeografía e Historia. Ana González da Costa
- Xefatura do Negociado de Publicacións Periódicas. Irene Ruíz de Conejo Lasala
- Axudante de biblioteca. Biblioteca Intercentros de Lugo. Inés Amboage García.
- Axudante de biblioteca. Servizo de Publicacións e Intercambio Científico. José Enrique Quintáns Míguez.
- Auxiliar de arquivos, bibliotecas e museos. Biblioteca da Facultade de Psicoloxía, Ciencias da Educación e Filosofía. Alicia Sar Morano.
- Auxiliar de arquivos, bibliotecas e museos. Biblioteca da Facultade de Psicoloxía, Ciencias da Educación e Filosofía. Carmen Certo Castaño.

Dende o 1 de novembro Inés Amboage ocupa en comisión de servizo a xefatura da Oficina de Servizo da Biblioteca Intercentros de Lugo.



FORMACIÓN

Durante 2011, o persoal da BUSC participou nos seguintes cursos de formación:

Organizados pola USC dentro do Plano de Formación da USC desenvolvido pola Xerencia

Cursos específicos para persoal de Bibliotecas

Aproveitamento de blogs e microblogging na Biblioteca Universitaria

Conservación e mantemento de documentos gráficos

Encadernación e restauración de papel

Internet invisible

Introdución ao Formato MARC 21

O bibliotecario como asesor de investigadores

O libro electrónico na biblioteca do século XXI

Os repositorios institucionais: unha infraestrutura esencial para a investigación e a educación no mundo dixital

Sobrevivindo no contexto-e: Conceptos informativos básicos para o traballo cotiá na biblioteca

Xornada de traballo sobre boas prácticas en formación en competencias informacionais nas bibliotecas universitarias

Cursos para todo o persoal da USC

A Protección datos de carácter persoal e boas prácticas en seguridade da información

Excel 2007

Centro de Linguas Modernas Francés Nivel A..2.1 e Nivel B1.1

Centro de Linguas Modernas Inglés Nivel B.1.3

Correo electrónico e internet

Iniciación á ferramenta de xestión de contidos para a web da USC

Lingua e Xénero na universidade

MS Acces 2007. Avanzado

MS Acces 2007. Básico

Open Office

Organización e Dirección de Reunións

Outlook

Word 2007. Avanzado

Word 2007. Básico

Organizados por outras entidades:

Estratexias para trazar unha carreira de éxito como investigador. Elsevier

Desarrollo de competencias de Liderazgo para Gestores Culturales. Fundación Germán Sánchez Ruipérez

Edición electrónica para bibliotecas, arquivos e centros de documentación. Anabad Galicia

Propiedade intelectual e contidos dixitais. EGAP

Asistencia a congresos, simposios

ARCHIVES 360°. 75th Annual Meeting of the Society of American Archivists. Chicago 21-25 Agosto

I Jornadas de bibliotecas de museos: Nuevos medios y nuevos públicos. Do 28 ao 30 de novembro. Ministerio de Cultura.

IX Jornadas CRAI: Evaluación y acreditación de las competencias informáticas e informacionales. 16 e 17 de xuño, Universidade de Santiago de Compostela

I Seminario Internacional de la Biblioteca de Galicia: As bibliotecas Dixitais. 7, 8 e 9 de abril.

III Jornada de responsables de ALFIN en las bibliotecas universitarias españolas. Universidad Complutense de Madrid, 9 de maio de 2011

NECOBELAC, Network of Collaboration Between Europe & Latin American-Caribbean countries. Braga 15-17 Xuño

VIII Simposio O libro e lectura: a propiedade intelectual na sociedade dixital, organizado pola Asociación Galega de Editores, 10 e 11 de novembro de 2011

Universidad 2.0 En busca de la innovación educativa 12 de maio. Facultade de Ciencias da Comunicación da USC

OUTRAS PARTICIPACIÓNS

- A xefa do Negociado de Publicacións Periódicas da Biblioteca Xeral e unha axudante de bibliotecas do mesmo departamento asistiron ao *I Encuentro de Instituciones Colaboradoras de Dialnet* celebrado en Logroño o 29 e 30 de setembro
- A Vixerenta do Campus de Lugo, como membro do grupo UNICI2 ao que pertence a BUSC, presentou a ponencia *Trabajando juntos: hacia un modelo común de evaluación de la formación de competencias informacionales*, no marco dos *XVI Encuentros Internacionales sobre Sistemas de Información y Documentación* (IBERSID 2011), celebrados en Zaragoza 3,4 e 5 de outubro.
- A Directora da BUSC e a Vixerenta do campus de Lugo presentaron en *Uniredo Foro galego da web 2.0* celebrado na Facultade de Ciencias da Comunicación da USC o 15 de outubro a comunicación *Formación en competencias informacionais empregando ferramentas 2.0*
- A xefa do Negociado de Adquisicións da Biblioteca Xeral asistiu á feira internacional del libro LIBER 2011 en Madrid, que contou con máis de 400 expositores e máis de 12.000 visitantes profesionais de 62 países.
- A Directora da BUSC participou na Xornada *Día da Ciencia en galego* organizada pola Facultade de Matemáticas, xunto co Director do Servizo de Publicacións e Intercambio Científico e o Director do Servizo de Normalización Lingüística da USC o día 8 de novembro.

Instalacións e equipamento

INSTALACIÓNS

Na biblioteca da Facultade de Filoloxía procedeuse ao illamento do depósito de monografías incluíndo porta corta-lumes. Isto obrigou a modificar o lugar do mostrador para non entorpecer a saída en caso de incendio. Dispúxose un novo mostrador de atención aos usuarios na zona de entrada e saída da biblioteca e con conexión ao despacho de traballo do persoal. A Facultade aportou os créditos para as obras.



A necesidade de aforro enerxético e de mellorar a seguridade do edificio da Facultade de Ciencias Económicas e Empresariais conforman o marco que sustenta o vello proxecto de illar a Biblioteca da Facultade. A construción de novos aseos para os usuarios da biblioteca dentro do recinto da biblioteca era un requisito imprescindible para poder facelo e levouse a cabo desde a Oficina de Xestión de Infraestruturas e por encargo do Vicerreitorado de Economía e Infraestruturas nos primeiros meses do ano 2011. O proxecto tomou forma

definitiva no mes de Xullo para facilitar a apertura da biblioteca entre o 8 e o 19 de Agosto. A porta de emerxencia situada á beira do mostrador mantivo o seu carácter, pero converteuse nunha dobre porta, ca función engadida de ser punto de entrada e saída do edificio nos días de peche obrigatorio en agosto para os centros e nos seguintes períodos de apertura nocturna en época de exames, sen ter que manter aberta a Facultade. Esta obra levou consigo tamén a urbanización da zona exterior, ao facer e acondicionar un pequeno camiño de acceso á citada porta. O financiamento desta obra correspondeu así mesmo ao Vicerreitorado de Economía e Infraestruturas, que tamén asumiu a compra do novo arco antifurtos necesario para a mesma.

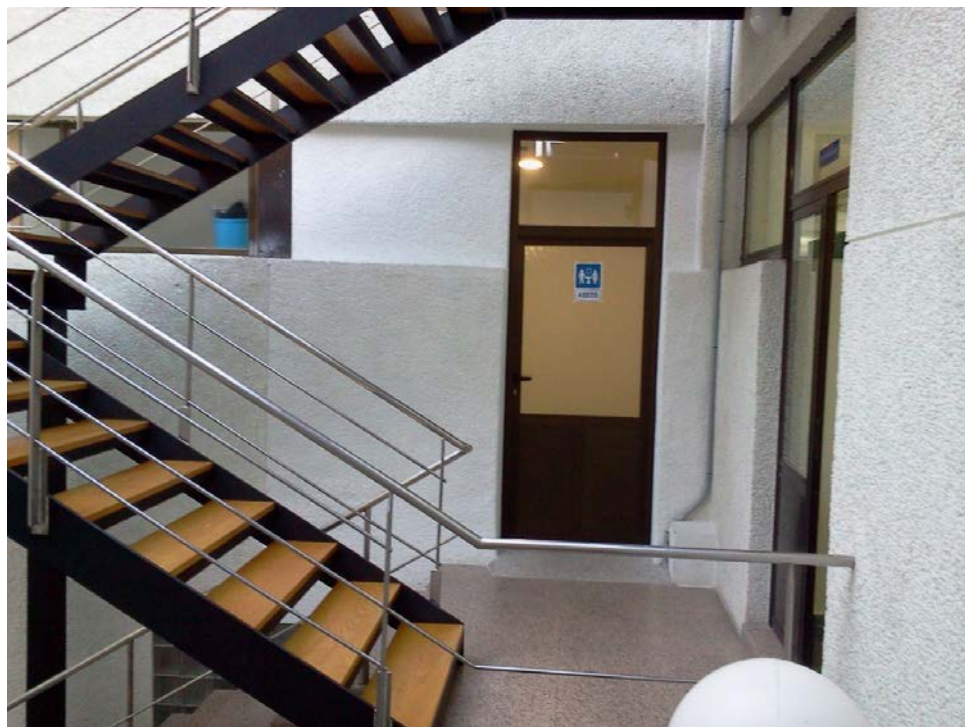

Queda, con todo, por abordar o capítulo máis importante para a Biblioteca: o de ampliación e remodelación do espazo dos depósitos de monografías e revistas. Parte dos libros seguen a repousar no chan e o acceso aos fondos e a circulación entre os andeis faise complicada e labiríntica, ao mesturarse os libros de diferentes materias nos mesmos.

Dende 2011 a Biblioteca Concepción Arenal dispón do primeiro Punto Informático Adaptado (PIA) da USC, polo que pode **ofrecer aos usuarios con discapacidade un servizo personalizado a fin de facilitar o acceso e uso dos recursos de que dispón. A USC, a través da Oficina do Voluntariado, e en colaboración** coa [ONCE](#), adaptou postos de estudo para estudantes con discapacidade visual (déficit visual e cegueira) na Biblioteca Concepción Arenal da USC.

O posto de estudo adaptado dispón dun PC no que está instalado *Jaws* (un lector de pantalla con voz), *Zoomtext* (magnificador de pantalla), un escáner con *Omnipage* (para escanear e posteriormente imprimir en braille ou ler mediante voz), e unha *impresora braille*.



EQUIPAMENTO

Cos fondos dedicados a equipamento e os ingresos procedentes de Fotodocumentación e Préstamo Interbibliotecario, abórdouse coma en anos anteriores á substitución e/ou adquisición de equipos informáticos e mobiliario. Investíronse un total de 66.788,05 € neste capítulo. No cadro seguinte pode verse unha relación do equipamento adquirido desagregado por bibliotecas:

| BIBLIOTECA | | |
|---------------------------|---|----------------------------|
| Biblioteca Xeral | 2 | Ordenadores de sobremesa |
| | 1 | Cadeira |
| | 2 | Corpos de andeis |
| | 1 | Destrutora de papel |
| Económicas | 1 | Ordenadores de sobremesa |
| | 2 | Ordenadores portátiles |
| Concepción Arenal | 1 | Ordenadores de sobremesa |
| | 7 | Cadeiras |
| | 1 | Destrutora de papel |
| | 2 | Pantallas de ordenador 21" |
| Farmacia | 1 | Cadeira |
| | 1 | Corpos de andeis |
| | 1 | Carro portalibros |
| Filoloxía | 1 | Ordenadores portátiles |
| | 5 | Corpos de andeis |
| Psic., Filos. e Cc. Educ. | 1 | Arco antifurto |
| | 1 | Ordenadores de sobremesa |
| | 1 | Impresora |
| | 9 | Corpos de andeis |
| Xeografía e Historia | 1 | Destrutora de papel |
| Matemáticas | 1 | Cadeira |
| | 2 | Corpos de andeis |
| Medicina | 1 | Ordenador de sobremesa |
| Química | 2 | Ordenadores de sobremesa |
| Intercentros Lugo | 2 | Ordenadores portátiles |
| | 2 | Corpos de andeis |
| | 1 | Destrutora de papel |
| E. F. Profesorado (Lugo) | 1 | Ordenadores portátiles |
| | 1 | Destrutora de papel |
| ETSE | 1 | Escáner |
| Ciencias da Comunicación | 1 | Ordenadores de sobremesa |
| | 4 | Corpos de andeis |
| | 1 | Carro portalibros |
| | 3 | Pantallas de ordenador 21" |
| | 1 | Escáner |



Desenvolvemento das coleccións

En 2011 ingresaron na BUSC 19.706 volumes, un 42.68 % menos que no ano anterior. Destes títulos, 10.946 (40% menos que en 2010) adquiríronse co presuposto da BUSC ou de Departamentos, Proxectos de Investigación ou Centros (estas achegas poden verse nas táboas do apartado "Presuposto" no **Anexo estatístico**). Por intercambio ingresaron 1.275 títulos (un 22.5 % menos que en 2010) e por doazón un total de 7.485 (un 50% menos).

Polo tanto hai un descenso xeneralizado en case tódolos ingresos, especialmente os producidos pola vía da compra explicado fundamentalmente polo recorte na partida adicada á adquisición de monografías. No **Anexo estatístico** poden verse as cifras para cada biblioteca.

DISTRIBUCION DAS OBRAS INGRESADAS

A distribución das monografías ingresadas por biblioteca poden verse na táboa e gráfico seguintes:

| CENTRO | MONOGRAFÍAS 2011 | | | |
|-----------------------|------------------|--------------|--------------|---------------|
| | Compra | Doazón | Intercambio | TOTAL |
| B. Xeral | 987 | 1.979 | 231 | 3.197 |
| Bioloxía | 146 | 215 | 62 | 423 |
| Económicas | 518 | 352 | 57 | 927 |
| C.Arenal | 2.270 | 557 | 147 | 2.974 |
| Farmacia | 154 | 409 | 4 | 567 |
| Filoxía | 1.885 | 901 | 252 | 3.038 |
| Fª, Cc. Educ. Psicol | 1.594 | 534 | 124 | 2.252 |
| Física Óptica | 129 | 19 | 5 | 153 |
| Xeografía e Historia | 981 | 641 | 256 | 1.878 |
| Matemáticas | 232 | 229 | 12 | 473 |
| Medicina | 226 | 168 | 51 | 445 |
| Química | 91 | 94 | 4 | 189 |
| ETSE | 157 | 218 | 12 | 387 |
| Intercentros | 972 | 900 | 46 | 1.918 |
| CC. Comunicación | 303 | 98 | 12 | 413 |
| Formación Profesorado | 182 | 148 | - | 330 |
| Enfermería | 98 | 17 | - | 115 |
| Observatorio | 21 | - | - | 27 |
| TOTAIS | 10.946 | 7.479 | 1.275 | 19.706 |

Monografías ingresadas durante 2011

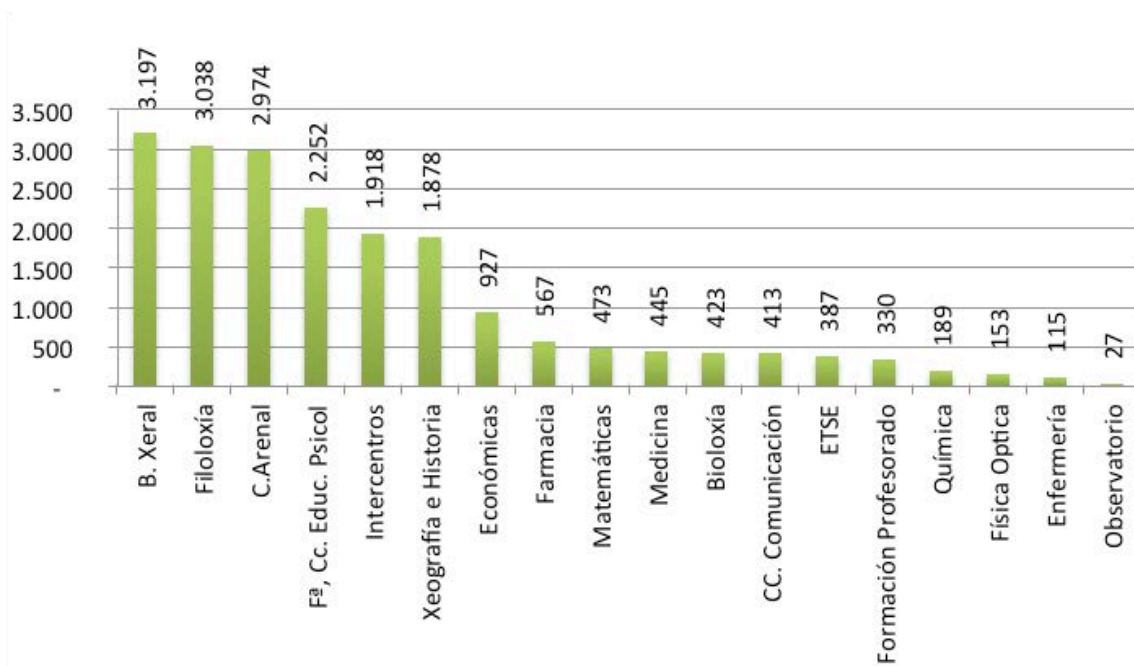

No que atinxe á colección de publicacións periódicas, as cifras son similares ás do ano anterior. Na táboa e gráficos seguintes ofrecemos os datos desagregados por biblioteca.

| CENTRO | PUBLICACIÓNS PERIÓDICAS 2011 | | | | | |
|-----------------------|------------------------------|------------------|--------------|--------------|--------------|---------------|
| | Pechadas | Abertas | | | TOTAL | |
| | | Títulos pechados | Compra | Doazón | Interc. | Total |
| | Abertas | | | | | Pechadas |
| B. Xeral | 10.151 | 43 | 441 | 154 | 638 | 10.789 |
| Bioloxía | 868 | 63 | 54 | 177 | 294 | 1.162 |
| Económicas | 2.479 | 249 | 295 | 73 | 617 | 3.096 |
| C.Arenal | 4.215 | 417 | 116 | 141 | 674 | 4.889 |
| Farmacía | 1.360 | 85 | 65 | 47 | 197 | 1.557 |
| Filoloxía | 1.807 | 488 | 116 | 241 | 845 | 2.652 |
| Fª, Cc. Educ. Psicol | 1.582 | 295 | 82 | 204 | 581 | 2.163 |
| Física Óptica | 324 | 33 | 6 | 4 | 43 | 367 |
| Xeografía e Historia | 1.902 | 361 | 226 | 355 | 942 | 2.844 |
| Matemáticas | 419 | 120 | 24 | 35 | 179 | 598 |
| Medicina | 2.270 | 163 | 63 | 8 | 234 | 2.504 |
| Química | 611 | 45 | 5 | 4 | 54 | 665 |
| ETSE | 191 | 30 | 10 | 1 | 41 | 232 |
| Intercentros | 1.176 | 250 | 128 | 122 | 500 | 1.676 |
| CC. Comunicación | 605 | 46 | 73 | 4 | 123 | 728 |
| Formación Profesorado | 170 | 53 | 59 | 16 | 128 | 298 |
| Enfermería | 102 | 17 | 16 | - | 33 | 135 |
| Observatorio | 329 | 11 | 22 | - | 33 | 362 |
| TOTAIS | 30.561 | 2.769 | 1.801 | 1.586 | 6.156 | 36.717 |

Coleccións de publicacións periódicas 2011

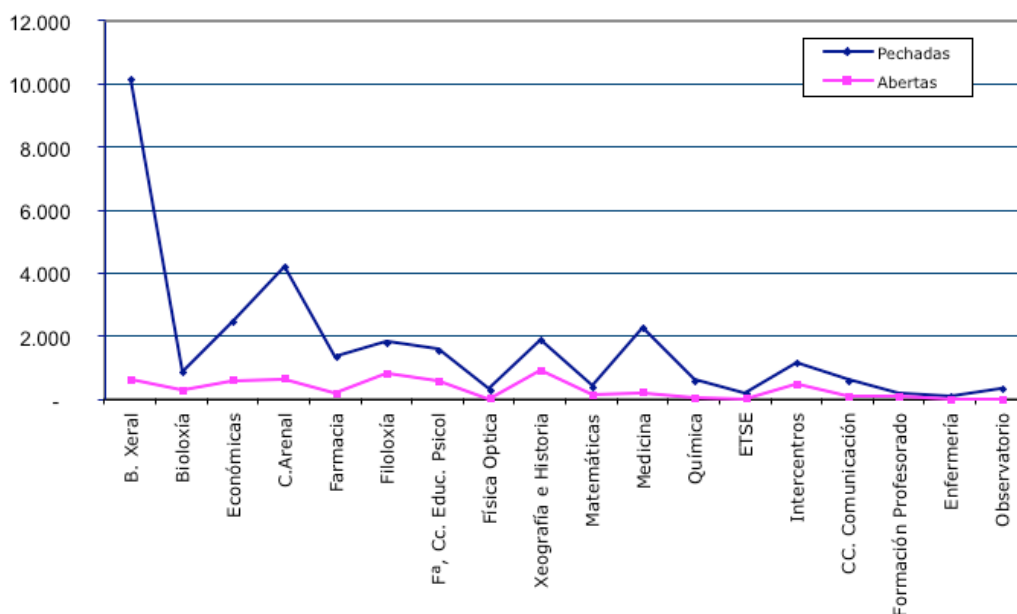

INCORPORACIÓNS DESTACADAS

A Embaixada dos Estados Unidos doou a prestixiosa colección *Library of America*. Trátase dun conxunto de obras sobre as máis diversas temáticas e xéneros, dende a filosofía, periodismo, cine, deportes, historia ou biografías ata a gastronomía ou a literatura de viaxes que expresa as particularidades das manifestacións culturais en Estados Unidos. Atópase aloxada na Biblioteca da Facultade de Filoloxía.

A Biblioteca da Facultade de Química recibiu a doazón de don Xosé Lois Seoane Gomez, profesor de universidade e ex investigador do CSIC.

Polo que atinxe ás incorporacións do **Fondo Galicia** en 2011 destacamos:

- *El Ministerio de Instrucción Pública y Bellas artes o indicaciones para la reforma de la enseñanza*, de Luís Rodríguez Seoane, publicada en 1883 en Santiago de Compostela. Esta obra reintegrouse á colección da Real Sociedad Económica de Amigos del País, de onde orixinalmente procedía.
- *Vida de la Virgen María según la venerable de Agreda*. Madrid, [1890?]. É o primeiro número da colección *Biblioteca de la Mujer* editada por Emilia Pardo Bazán, autora ademais do prólogo.
- Completáronse os anos 1896 e 1897 do xornal galego *El Eco de Galicia, órgano de los gallegos residentes en las repúblicas sud-americanas*.
- *Posío*, publicación literaria de Ourense con só catro números na que escribiron as irmás Dora e Pura Vázquez entre os anos 1945 e 1946.
- *Isla de Cortegada*, álbum de 12 fotografías editado en Vilagarcía en 1910.
- *Poemas pendurados de un cabelo*, de Ricardo Carvalho Calero, impreso en Lugo en 1952.
- Pola relación da figura de Valentín de Foronda co liberalismo galego, adquiriuse a obra *Logica de Condillac puesta en diálogo por D. Valentín de Foronda y adicionada con un pequeño tratado sobre toda clase de argumentos y de sofismas*, impresa en Madrid en 1794.

- *La verdad*, de José Ferrer de Couto, impreso en New York en 1876, na que o xornalista galego afincado nos Estados Unidos fai unha defensa do xornal que dirixe, *El Cronista de Nueva York*, tras o panfleto titulado "Nuestra defensa", de Enrique Muñiz e José G. García.
- *Las Cantigas de Santa María*, edición facsímile do códice rico do Escorial. Esta obra foi adquirida con achegas procedentes dos Proxectos de investigación "Imaxes, ausencias e frecuencias. A violencia e a marxinalidade no Medievo", "Cultura visual e cultura libraria na Coroa de Castela (1284-1350), o proxecto de investigación dirixido por Mercedes Brea, o Departamento de Filoloxía Galega, a biblioteca da Facultade de Xeografía e Historia, a Biblioteca Xeral, a Facultade de Filoloxía e o ILGA.
- *Martín Fierro*, obra de José Hernández, publicada na Arxentina no ano 1972 e que conta con 16 follas de gravados en madeira de Luís Seoane, que asina o colofón desta edición.

Precisamente de Luis Seoane adquiríronse diversos exemplares de Botella al Mar onde se pode apreciar a beleza e carácter único das cubertas que deseñou..

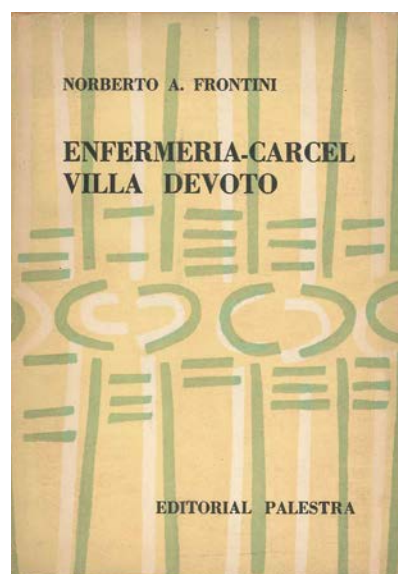
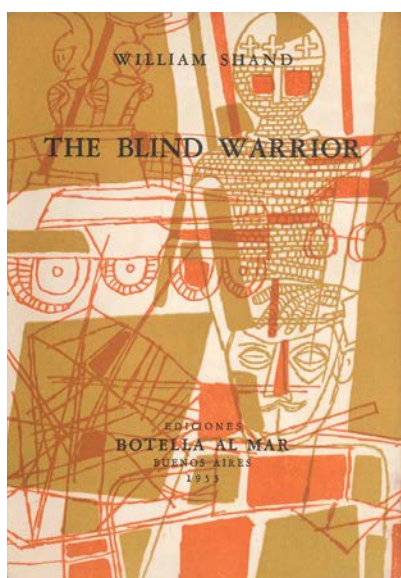
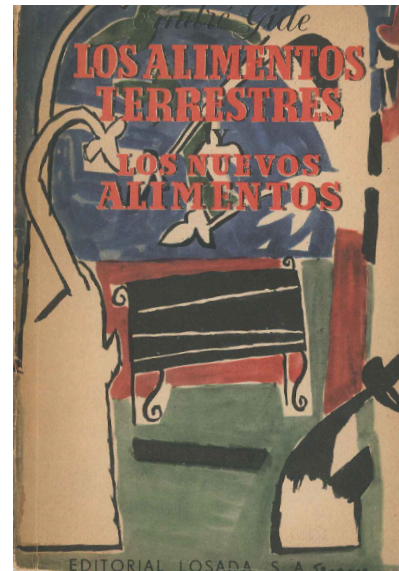
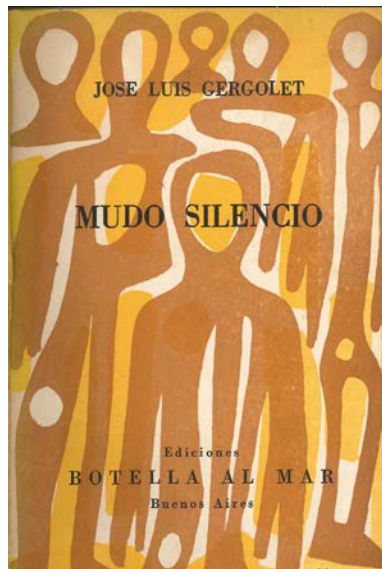
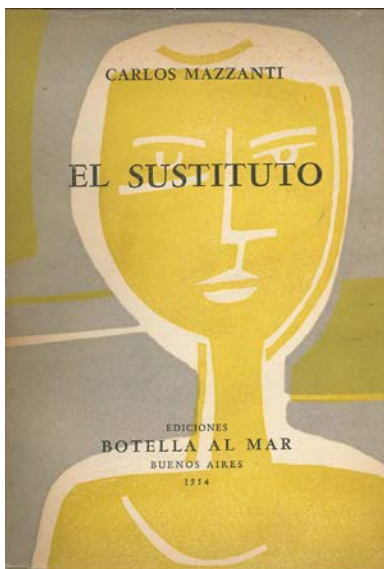

COLECCIÓN CONSORCIADA

No seguinte cadro ofrécese un resumo da colección consorciada á que tivo acceso a USC durante 2011:

| RESUMO DE RECURSOS CONSORCIADOS USC 2011 | | | |
|--|-----------|--|-------------------|
| BASES DE DATOS | | PUBLICACIÓN PERIÓDICAS | |
| LISTA (acceso con outros recursos) | | -Paquetes de Revistas | Nº títulos |
| SciFinder Scholar (Contratada) | | ACS | 63 |
| Mathscinet (Contratada) | | Cambridge | 265 |
| Westlaw (Contratada) | | Cell | 11 |
| Ulrichs (Contratada) | | IEEE Journals | 399 |
| Business Source Premier (BSP) (Contratada) | | JSTOR | 595 |
| CINAHL (Contratada) | | Nature | 1 |
| Eric (acceso con outros recursos) | | Science | 1 |
| GreenFILE (acceso con outros recursos) | | Science Direct | 2.090 |
| Regional Business News (acceso con outros recursos) | | Springer | 1.203 |
| SportDiscus FT (Contratada) | | Wiley | 568 |
| Teacher Reference Center (acceso con outros recursos) | | | |
| TSD: The Serials Directory (acceso con outros recursos) | | Revistas en Paquetes - Subtotal de títulos | 5.196 |
| Compendex (Contratada) | | | |
| Asfa (Contratada) | | -BBDD a texto completo | |
| Lion (Contratada) | | Busines Source Premier - BSP (FT) | 13.659 |
| Liba (Contratada) | | CINAHL(Rev) | 71 |
| PsycInfo (Contratada) | | Greenfile FT (Rev) | 60 |
| Oceanic Abstracts (acceso con outros recursos) | | Lion (Rev) | 327 |
| PILOTS Database (acceso con outros recursos) | | Regional Business News (Rev) | 180 |
| CSIC (Contratada) | | SportDiscus FT (Rev) | 645 |
| Sabi (Contratada) | | | |
| Tirant online (Contratada) | | Revistas en BBDD a texto completo - Subtotal de títulos | 14.942 |
| Dissertations & Theses (Contratada) | | | |
| Norweb (Contratada) | | Revistas (Paquetes e BBDD) - Total de Títulos | 20.138 |
| MEDLINE (gratis) | | | |
| | | | |
| Bases de Datos contratadas - Subtotal de número | 17 | MONOGRAFÍAS | Nº títulos |
| Bases de Datos con outros recursos ou acceso a través da plataforma do editor - Subtotal de número | 8 | IEEE Conferences And Proceedings | 13.913 |
| Bases de Datos gratuitas - Subtotal de número | 1 | IEEE Standards | 3.177 |
| Bases de Datos - Total | 26 | NetLibrary | 968 |
| | | | |
| | | Monografías - Total de títulos | 18.058 |
| | | | |

Base de datos bibliográfica e procesos

A base de datos bibliográfica da BUSC continúa incrementándose coa incorporación dos rexistros das novas adquisicións, xa sexa por compra, doazón ou intercambio. Nos gráficos seguintes pode verse a distribución de rexistros bibliográficos, de exemplar e catalogacións analíticas do catálogo da BUSC, para monografías e revistas.

Catálogo completo

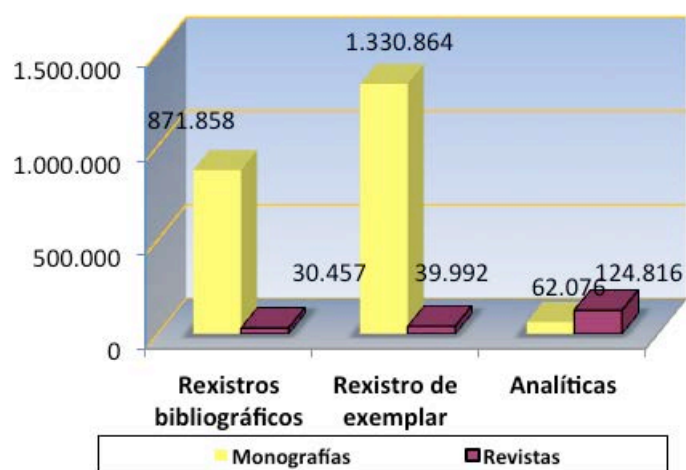

Catálogo Galicia

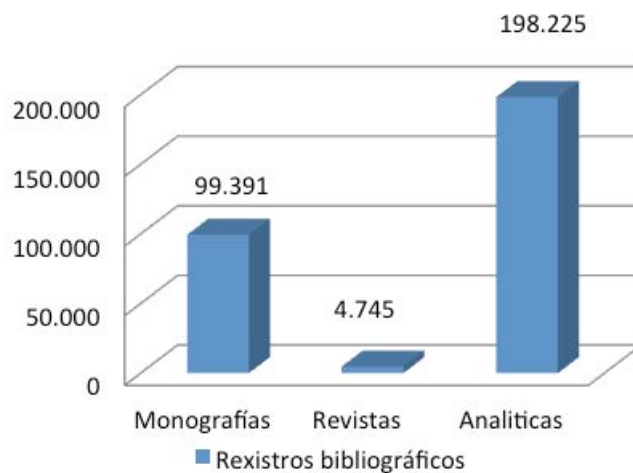

Catálogo Xeral



Do total de descrições bibliográficas (1.089.207), 40.145 pertencen á Biblioteca América e 53.936 ao fondo histórico, coa seguinte distribución atendendo ao tipo de rexistro:

Biblioteca América

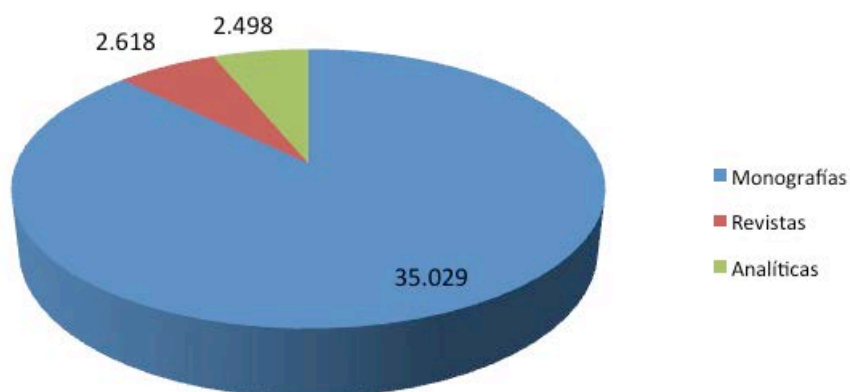

Fondo histórico

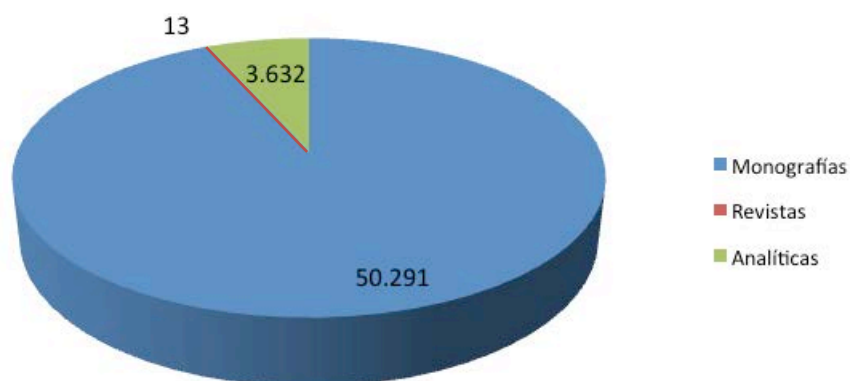

PROCESOS

Tradución dos encabezamentos de materia ao galego

A USC encetou este proxecto coa idea de ofrecer aos seus usuarios a busca temática en galego. Tras unha primeira fase de tradución dos encabezamentos de materia en castelán realizada polo Servizo de Normalización Lingüística da USC, o traballo centrouse na introdución nos rexistros de autoridade de tema no sistema integrado de xestión bibliotecaria Millennium dos termos equivalentes en galego. A seguinte fase deste proxecto consistiu na tradución ao galego dos encabezamentos de tema relativos aos nomes xeográficos ou topónimos.

Ao longo de 2011 desenvolvéronse os traballos de tradución relativos aos nomes das institucións ou entidades que constitúen tema ou asunto no noso catálogo: revisáronse máis de 9.000 rexistros de autoridade e cerca de 35.000 rexistros bibliográficos para poder ofrecer aos usuarios a mesma busca no índice de tema en galego ou en castelán.

Manual de Procedemento en Catalogación

Co obxectivo de coordinar e homoxeneizar o traballo desenvolvido en catalogación, comezou a revisión e posta ao día do anterior *Manual de catalogación*. Con esta revisión trátase de adaptar o texto aos cambios producidos nos estándares nacionais e internacionais de catalogación. O resultado do traballo, rematado a finais de 2010, está publicado na Intranet da BUSC en xaneiro de 2011. Na actualidade continúaase a introducir información.

Catálogo Colectivo Rebiun

O Catálogo Colectivo de Rebiun permite consultar en Internet os fondos de 74 bibliotecas universitarias e de investigación españolas. Actualízase 6 veces ao ano co envío dos rexistros de monografías, publicacións seriadas e catalogación analítica de monografías e seriadas en formato MARC. Na última entrega do ano 2011, a BUSC enviou un total de 1.089.207 rexistros bibliográficos

ACCESO A RECURSOS ELECTRÓNICOS

BASES DE DATOS

Durante 2011 a BUSC tivo acceso a 38 bases de datos en rede (consorciadas ou propias da Biblioteca). Dado que non todas as bases teñen unha interface web ou versión internet, aquelas das que o soporte é o CD ROM continuaron instaladas na Rede de CD-ROM da BUSC.

As estatísticas de uso das bases consorciadas ofrecémolas diferenciadas atendendo aos datos proporcionados por Bugalicio, posto que unhas bases de datos presentan datos de uso baseados en estatísticas Counter e outras non.

**Base de datos 2010-2011
sesións**

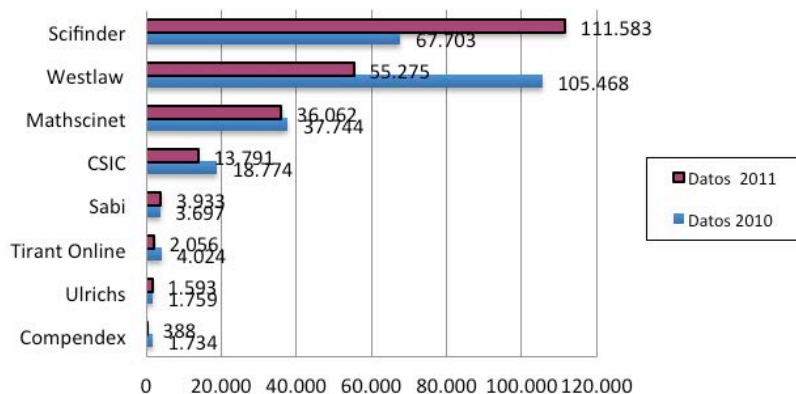

Destaca o incremento de Scifinder, que xa non utiliza o sistema de licenzas limitadas e o descenso de Westlaw. Polo que atinxe ás estatísticas de uso de bases de datos que proporcionan datos baseados no estándar Counter, estes son os resultados comparados dos anos 2010 e 2011:

| Bases de datos | Datos 2010 | Datos 2011 |
|--------------------------|------------|------------|
| The serials directory | 335 | 374 |
| Teacher reference center | 344 | 399 |
| Cinahl | 592 | 403 |
| Greenfile | 601 | 441 |



| Bases de datos | Datos 2010 | Datos 2011 |
|----------------------------|---------------|---------------|
| Lista | 605 | 519 |
| Regional business news | 411 | 639 |
| Sport discus full text | 1.062 | 1.093 |
| Lion | 2.134 | 1.426 |
| PQ dissertation and theses | 1.199 | 2.723 |
| PILOTS Database | 2.579 | 3.442 |
| Oceanic Abstracts | 1.609 | 3.595 |
| LLBA | 2.745 | 3.714 |
| Eric | 2.374 | 3.816 |
| Asfa | 3.817 | 3.993 |
| BSP | 7.777 | 9.853 |
| Medline | 17.788 | 14.413 |
| Psycinfo | 14.297 | 18.723 |
| TOTAL CONSULTAS | 60.269 | 69.566 |

Bases de datos - Consultas 2010-2011 Estadísticas Counter

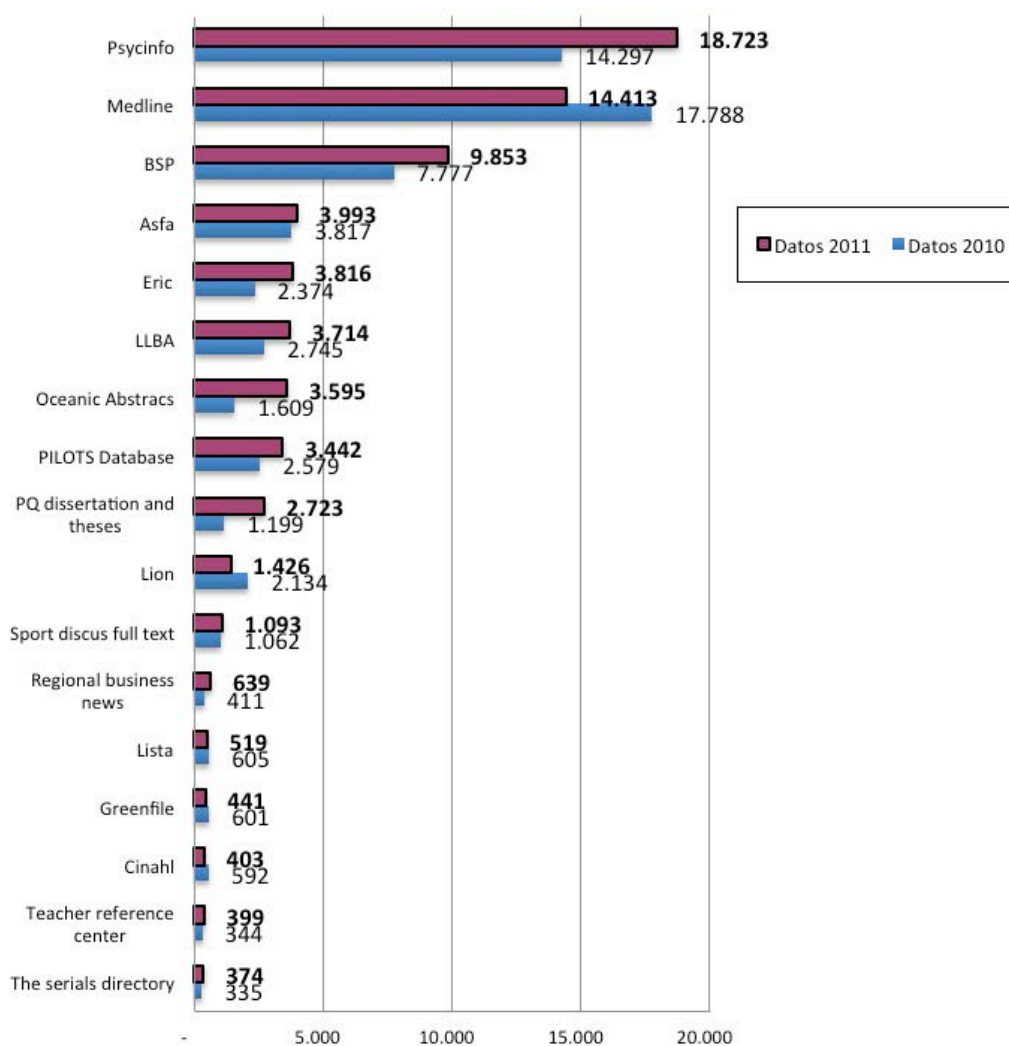

Os datos mais chamativos corresponden ao incremento de uso en Psycinfo e a baixada en Medline. O resto dos recursos mantéñense a tónica de anos anteriores.

No total do uso no Sistema Universitario Galego, a USC segue a ser quen máis emprega en datos absolutos as bases de datos, seguida da Universidade de Vigo.

| Centro | Total | % Uso |
|--------|---------|-------|
| UDC | 164.807 | 23,06 |
| USC | 294.247 | 41,18 |
| UVI | 255.511 | 35,76 |

No gráfico seguinte están recollidos os datos de uso da **Web of Knowledge (WoK)**, desagregados nos diferentes produtos que a integran. Ao comparar os referidos a WoK & Proceedings cos recompilados en 2010, apreciamos unha suba do seu uso, tendencia iniciada xa no ano anterior.

Web of Knowledge 2010-2011

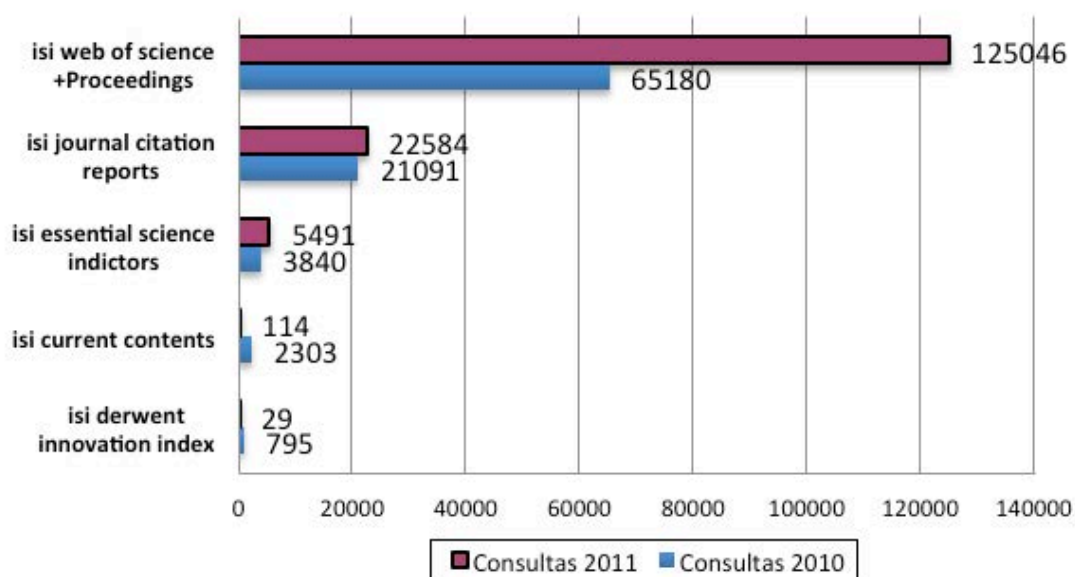

DIALNET

As estatísticas do ano 2011 da base de datos DIALNET para a BUSC resúmense na seguinte táboa:

| ESTADÍSTICAS DIALNET 2011 | TOTAIS |
|--|---------|
| Nº de sesións realizadas polos usuarios | 46.554 |
| Nº de accesos realizados polos usuarios | 163.551 |
| Nº de descargas realizadas polos usuarios | 27.802 |
| Nº de buscas de documentos realizadas polos usuarios | 22.760 |
| Nº de usuarios rexistrados a 31/12/2011 | 1271 |
| Nº de subscricións de revistas polos usuarios a 31/12/2011 | 7.748 |
| Nº de títulos de revistas baleiradas por persoal da BUSC | 71 |
| Nº de documentos creados pola BUSC | 3.349 |
| Nº de alertas de revistas xeradas para a BUSC | 7.156 |
| Nº de alertas xeradas polas revistas que baleira a BUSC | 20.086 |

Un ano máis conséctase un aumento de usuarios e acceso a esta base de datos, na que a BUSC contribúe cunha media mensual de 279 rexistros.

LIBROS ELECTRÓNICOS

Canto das monografías en liña propias da BUSC, as estatísticas poden verse no seguinte gráfico.

Estatísticas Monografías en Liña 2010

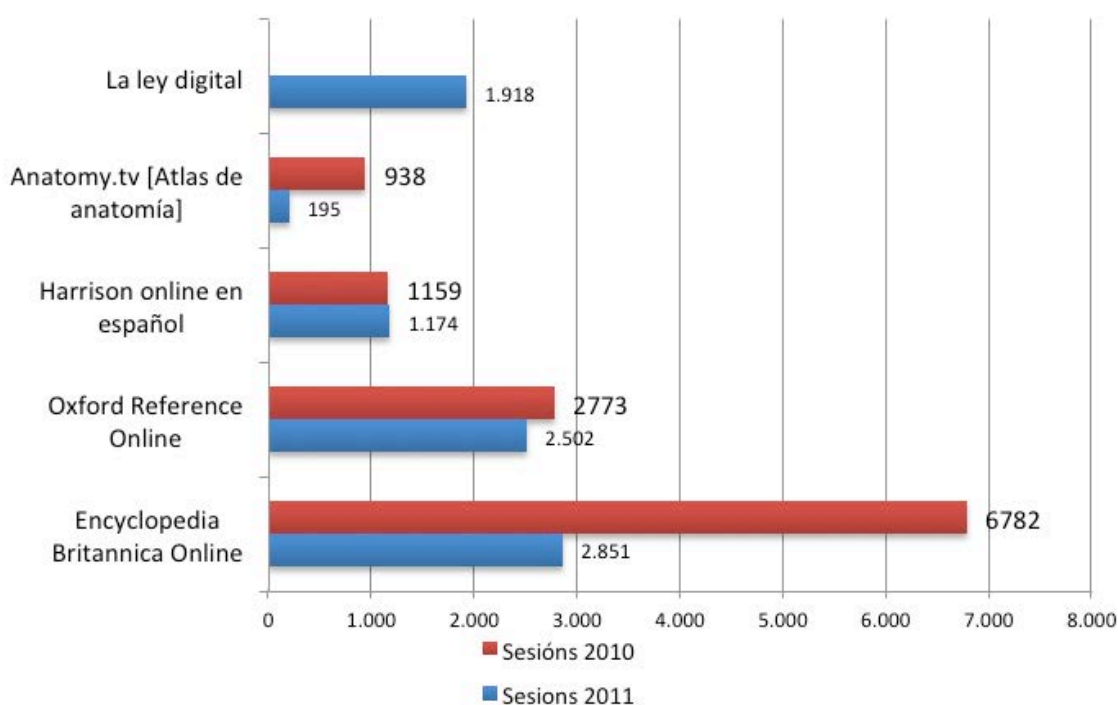

No que atinxe a monografías electrónicas consorciadas este é o cadro resumo:

| MONOGRAFÍAS | DESCARGAS |
|------------------|-----------|
| IEEE Standards | 3.177 |
| IEEE Proceedings | 13.913 |
| Netlibrary | 968 |
| TOTAL | 18.058 |

A continuación desglósase o uso do paquete consorciado do IEEE:

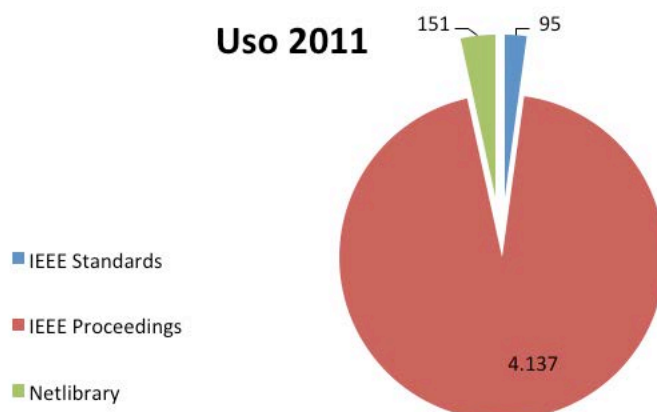

REVISTAS ELECTRÓNICAS

A BUSC tivo acceso durante 2011 a 21.205 títulos. Inclúense nesta cifra as revistas da BUSC (1.066 títulos) que non aparecen en ningún dos paquetes accesibles a través do Consorcio de Bibliotecas Universitarias de Galicia e as incluídas nas bases de datos a texto completo *Business Source Premier* (BSP), *JSTOR*, *Sport Discus Full Text*, *Lion* e *CINAHL*.

Revistas electrónicas a texto completo 2001-2011

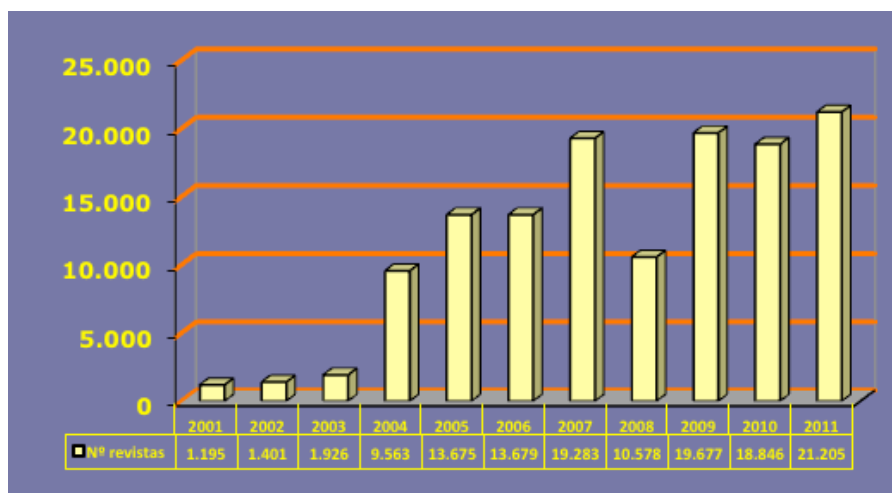

As estatísticas amosan que se fixeron un total de 569.135 descargas, que se reparten do seguinte xeito: 471.743 descargas de artigos a texto completo nas revistas do Consorcio (un 1,6% menos que en 2010) e 97.392 descargas (un incremento superior ao 100% con respecto ao ano anterior) nas revistas da BUSC. No gráfico seguinte amósase a evolución das descargas de artigos a texto completo durante os últimos anos.

Descargas de artigos a texto completo - 2002-2011

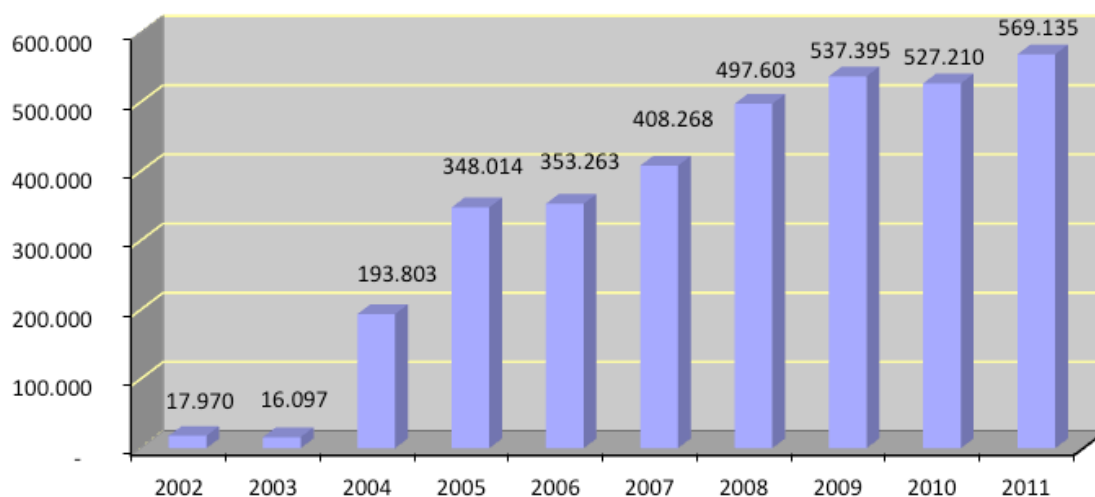

Nos gráficos seguintes poden verse os datos totais e as porcentaxes correspondentes a cada editor.

Descarga de artigos a texto completo 2010-2011

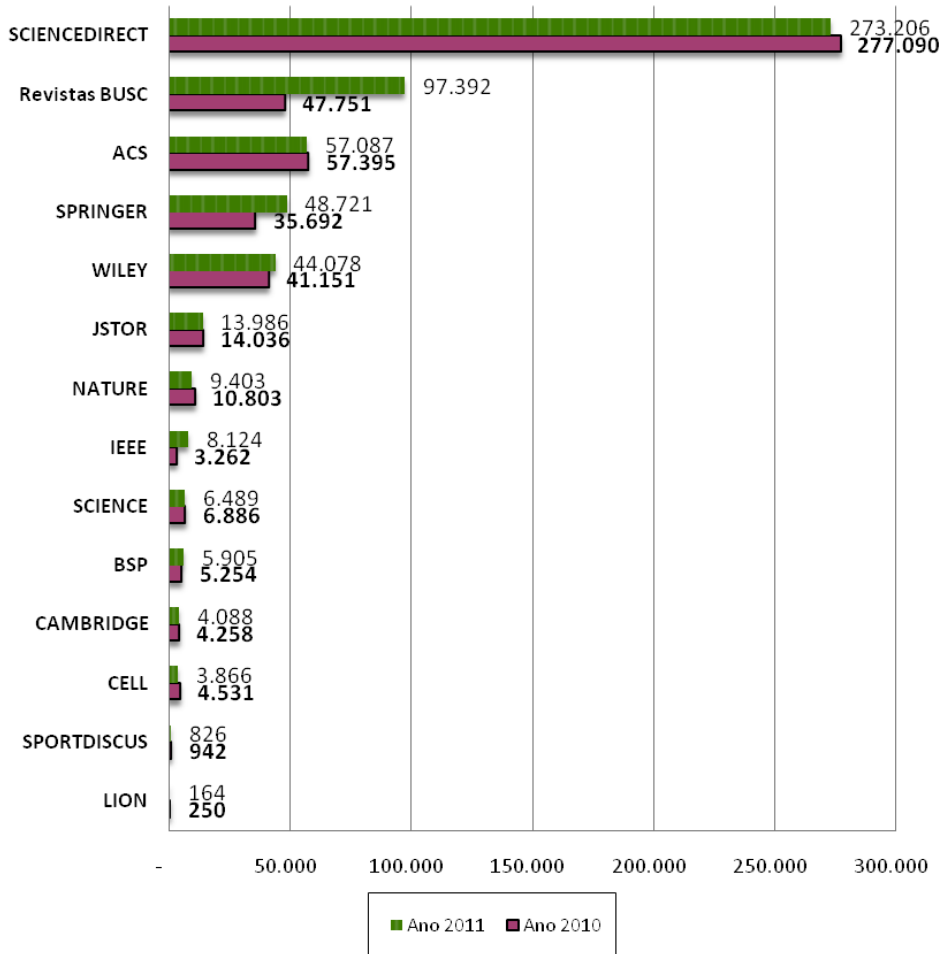

Descarga de artigos a texto completo 2010 Porcentaxes

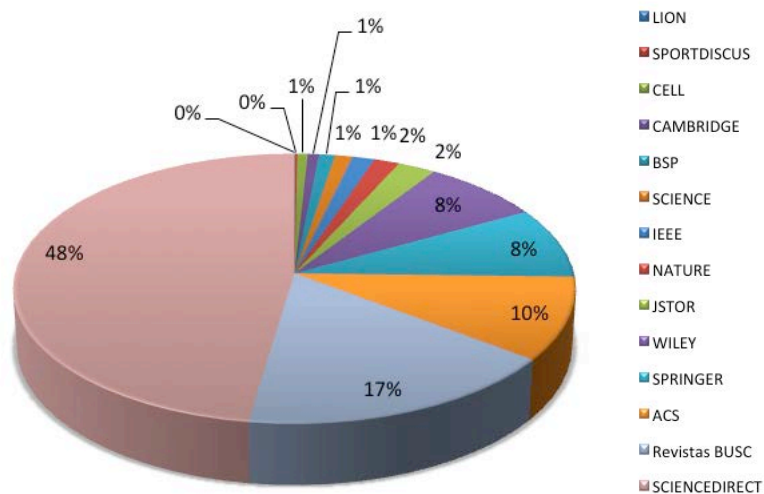

O 48% das descargas correspóndense con títulos do paquete de ScienceDirect. O segundo paquete en porcentaxe é o conxunto de revistas contratadas pola BUSC, que experimentan un incremento no seu uso superior ao 100% con respecto ao ano 2010. Tamén incrementa o seu uso a colección do editor Springer. O resto dos paquetes mantéñense nas cifras do ano anterior.

Das 1066 revistas subscritas pola BUSC con soporte electrónico BUSC, 178 superan as 100 descargas (e 17 destas superan as 1000), 83 teñen entre 50 e 100, 237 tiveron entre 11 e 50 descargas, 228 entre 1 e 10 descargas ao ano.

Nos anexos ofrécese unha relación dos títulos das revistas máis utilizadas en 2011.

REFWORKS

Dende o ano 2007 todos os membros da comunidade universitaria teñen ao seu dispor o xestor de citas bibliográficas RefWorks, adquirido a través do Consorcio Bugalicia. Grazas a esa ferramenta o usuario pode:

- Crear unha base de datos persoal para almacenar referencias importadas doutras bases de datos (ScienceDirect, ProQuest, Google Scholar...) ou engadilas manualmente.
- Clasificar as referencias almacenadas creando carpetas temáticas, por asignatura, proxecto, etc.
- Dar ás citas almacenadas o formato bibliográfico desexado (MLA, Vancouver, Chicago, APA, personalizado...) e exportalas a un documento de texto.

A finais de 2011 RefWorks contaba con 2.688 usuarios rexistrados e cun total de 319.114 referencias bibliográficas.

REPOSITORIO DA USC

Durante 2011 continuou o proceso de implementación do Repositorio institucional da USC. Nel están aloxadas 758 obras pertencentes ao fondo histórico da BUSC (dixitalizadas grazas ás subvencións do Ministerio de Cultura concedidas en 2007, 2009 e 2010) e parte das revistas do Servizo de Publicacións e Intercambio Científico da USC. En xuño de 2011 a BUSC presentouse a unha nova convocatoria para concesión de subvencións públicas para a creación e transformación de recursos dixitais e a súa difusión e preservación mediante repositorios OAI (Open Archives Initiative) coa cuarta fase do proxecto *Literaturas hispánicas séculos XV-XVIII*. A orde CUL/3494/2011, de 24 de decembro concede á Universidade de Santiago de Compostela **10.253,35 €**. A percepción da subvención fíxose efectiva a principios de 2012 o que permitirá incrementar o fondo patrimonial dispoñible no repositorio.

Séguese a traballar na adaptación dos rexistros aos estándares de metadatos METS e Premis, así como as especificacións Europeaana Semantic Elements (ESE), o que permite que sexa provedor de contidos de Europeaana <http://www.europeana.eu/portal/>. Igualmente o repositorio institucional cumpre xa coas directrices OpenAire e Driver.

Sen dúbida un paso importante en 2011 foi a aprobación da normativa do **Repositorio Institucional Minerva**, feito que tivo lugar no Consello de Goberno de 22 de decembro de 2011.

Nos seus inicios o repositorio foise nutrindo con fondos bibliográficos dixitalizados da BUSC e coa produción editorial do Servizo de Publicacións. Pero xurdiron novas necesidades asociadas aos cambios derivados do EEES que implican a realización de traballos fin de grao e fin de máster e as propias necesidades dos investigadores. Neste sentido non está de mais recordar cal é o marco regulamentario de aplicación en universidades públicas españolas para a publicación en acceso aberto:

- Real Decreto 99/2011, de 28 de xaneiro, por lo que se regulan as ensinanzaas oficiais de doutoramento.
- Lei 14/2011, de 1 de xuño, da Ciencia, a Tecnoloxía e a Innovación

O Real Decreto nos seus artigos 14. 5 e 14. 6. establece a obrigatoriedade de depositar en acceso aberto as teses doutorais aprobadas (con algunha excepcionalidade establecida no 14.6 e na Disposición transitoria primeira). Polo que atinxe á Lei da Ciencia, hai nela un posicionamento a prol das políticas de acceso aberto á información científica coa previsión que se establece sobre publicación en acceso aberto, que dispón que todos os investigadores cuxa actividade sexa financiada maioritariamente cos Orzamentos Xerais do Estado es-

tán obrigados a publicar en acceso aberto unha versión electrónica dos contidos aceptados en publicacións de investigación. Finalmente cada universidade pública debe aplicar, ademais, políticas específicas (regulamentos e normativas) para publicar tamén no seu repositorio institucional resultados en acceso aberto relacionados con estudos oficiais de máster e doutorado, así como as súas normativas xerais respecto a traballos fin de máster (TFM), traballos fin de grao (TFG) ou outros traballos de investigación.

Todo isto fixo necesario articular o repositorio para dar cabida a todas as consideracións antes expostas. Por iso os servizos xa mencionados (BUSC e SPIC) xunto coa Vicerreitoría de Investigación, a Vicerreitoría de Titulacións e PDI, a Secretaria Xeral e o Arquivo Histórico Universitario están a desenvolver o proxecto do repositorio institucional baixo a denominación de MINERVA.

MINERVA é un proxecto transversal, realizado entre áreas da USC xa citadas, co obxectivo de reunir, archivar, preservar, difundir e visibilizar a produción documental institucional resultante da actividade académica, investigadora e de xestión corporativa da nosa comunidade universitaria, ofrecendo acceso aberto á devandita produción, así coma o patrimonio bibliográfico da Universidade. MINERVA poderá incluír calquera outro contido da institución e do seu persoal, que pola súa natureza a USC determine que é de interese e debe ser difundido a través desta canle.

O repositorio MINERVA en versión BETA está accesible dende a páxina web da BUSC desde o 24 de outubro, aproveitando a celebración da Semana do Acceso Aberto. <http://dspace.usc.es/>

FORMACIÓN DE USUARIOS

Os datos relativos ao programa de formación de usuarios poden verse no seguinte cadro:

| BIBLIOTECA | Cursos formación reglada | asistentes | Cursos formación non reglada | Asistentes |
|----------------------|--------------------------|------------|------------------------------|------------|
| B. Xeral | - | - | - | - |
| Bioloxía | 1 | 160 | - | - |
| Económicas | 2 | 147 | 2 | 350 |
| C.Arenal | 3 | 41 | 10 | 415 |
| Farmacía | 1 | 155 | - | - |
| Filoloxía | 3 | 236 | - | - |
| Fª, Cc. Educ. Psicol | 2 | 139 | 21 | 547 |
| Física Óptica | - | - | 4 | 124 |
| Xeografía e Historia | - | - | 1 | 104 |
| Matemáticas | 1 | 118 | 3 | 74 |
| Medicina | 1 | 22 | 1 | 105 |



| BIBLIOTECA | Cursos formación reglada | asistentes | Cursos formación non reglada | Asistentes |
|-----------------------|--------------------------|-------------|------------------------------|-------------|
| Química | 2 | 94 | - | - |
| ETSE | 2 | 94 | - | - |
| Intercentros | 8 | 438 | 43 | 421 |
| CC. Comunicación | 2 | 111 | 1 | 60 |
| Formación Profesorado | 2 | 180 | - | - |
| Enfermería | 2 | 61 | 2 | 61 |
| TOTAL | 32 | 1996 | 88 | 2261 |

Con respecto a 2010 hai un salto exponencial na formación reglada (pasando de 3 a 32 cursos, e de 215 alumnos a 1996). A causa hai que buscala na implantación de cursos básicos de competencias informacionais. En virtude do convenio de colaboración coa Universidad de La Laguna, Universidad de Zaragoza e Universidad de Alicante para desenvolver un modelo común de formación en competencias informacionais, no curso académico 2010/2011 comezou a súa implantación como experiencia piloto en cinco titulacións. No curso 2011/2012 chegamos a 30 graos.

Tratase dun curso básico en competencias, impartido de xeito virtual co obxectivo de que o alumnado de primeiro de grao adquira autonomía para localizar, seleccionar, usar e comunicar información, mediante habilidades e competencias básicas na busca e xestión da información. Estes cursos impártense a través da Aula CESGA o que permite que o usuario siga o curso ao seu propio ritmo desde calquera ordenador conectado a Internet (e para realizalo se necesitan entre 6 e 10 horas aproximadamente). Aos alumnos que o superen se lles expide un certificado de aptitude.

PRÉSTAMO A DOMICILIO

En 2011 houbo un total de 376.098 préstamos no conxunto da BUSC o que supón un incremento global do 13 % respecto a 2010.

| | 2002 | 2003 | 2004 | 2005 | 2006 | 2007 | 2008 | 2009 | 2010 | 2011 |
|---------------------|---------|---------|---------|---------|---------|---------|---------|---------|---------|---------|
| B.Xeral | 38.943 | 35.427 | 35.706 | 31.971 | 31.650 | 29.813 | 30.159 | 33.613 | 30.779 | 41.189 |
| Biología | 16.476 | 16.250 | 15.852 | 15.158 | 15.006 | 14.909 | 10.960 | 10.258 | 11.244 | 11.778 |
| Económicas | 23.754 | 21.207 | 21.822 | 21.178 | 20.744 | 18.296 | 15.597 | 17.757 | 18.329 | 17.668 |
| Der., Pol., R. Lab. | 22.281 | 29.329 | 33.544 | 34.972 | 37.270 | 35.727 | 39.467 | 40.659 | 44.515 | 45.468 |
| Farmacia | 8.820 | 7.958 | 8.369 | 8.056 | 9.271 | 9.698 | 9.730 | 8.641 | 9.291 | 8.724 |
| Filoloxía | 44.239 | 44.111 | 43.096 | 38.898 | 38.905 | 37.781 | 41.076 | 51.017 | 51.143 | 50.662 |
| Fil., CC. Ed., Psi. | 55.326 | 61.910 | 51.576 | 48.401 | 47.939 | 50.165 | 51.224 | 52.242 | 54.150 | 61.244 |
| Física e Óptica | 13.933 | 13.097 | 13.327 | 11.412 | 10.561 | 10.089 | 9.202 | 8.034 | 7.885 | 7.329 |
| Xeografía e Hª | 34.739 | 32.546 | 33.975 | 31.935 | 34.697 | 33.028 | 31.835 | 38.995 | 14.088 | 39.933 |
| Matemáticas | 10.837 | 10.154 | 11.089 | 11.013 | 10.483 | 9.121 | 9.067 | 8.915 | 10.204 | 9.129 |
| Medicina | 17.845 | 18.023 | 17.308 | 16.520 | 17.332 | 16.360 | 15.145 | 13.764 | 15.608 | 14.624 |
| Química | 17.262 | 15.271 | 14.599 | 7.654 | 7.269 | 6.003 | 5.140 | 4.761 | 3.847 | 5.062 |
| ETSE | | | | 5.346 | 5.408 | 5.045 | 4.605 | 5.184 | 5.196 | 5.561 |
| Xornalismo | 17.407 | 19.334 | 18.346 | 14.139 | 11.537 | 12.818 | 12.028 | 11.597 | 12.728 | 14.179 |
| Enfermería | 4.446 | 4.009 | 4.527 | 4.347 | 4.460 | 4.609 | 4.623 | 4.921 | 6.079 | 5.908 |
| ICE | 716 | 780 | 442 | | | | | | | |
| Intercentros Lugo | 60.260 | 54.050 | 52.700 | 45.177 | 41.779 | 36.215 | 31.682 | 29.773 | 29.983 | 29.461 |
| Maxisterio Lugo | 10.325 | 11.280 | 10.018 | 8.697 | 8.102 | 7.593 | 7.947 | 7.016 | 8.352 | 8.179 |
| | 397.609 | 394.736 | 386.296 | 354.874 | 352.413 | 337.270 | 329.487 | 347.147 | 333.421 | 376.098 |

Os incrementos máis destacados danse na Biblioteca Xeral, Ciencias da Educación e Xeografía e Historia.

PRÉSTAMO INTERBIBLIOTECARIO E FOTODOCUMENTACIÓN

Ao longo do ano, no Servizo de Préstamo Interbibliotecario e Fotodocumentación realizáronse 7016 transaccións de solicitudes de documentos, un 14% menos que o ano anterior. Se as desglosamos observamos que o número de solicitudes feitas por usuarios da BUSC a outras bibliotecas descende nun 25 % respecto a 2010 (2.042 solicitudes fronte ás 2.751 do ano anterior). Pola contra, a demanda de documentos das coleccións da BUSC por outras bibliotecas, maioritariamente bibliotecas pertencentes a REBIUN, diminuíu apenas nun 4,85% (4.974 solicitudes de documentos fronte aos 5.227 do ano anterior). Nos seguintes cadros poden verse os datos estatísticos do ano 2011:

| Documentos obtidos de centros externos | Copias | Préstamos | Total |
|--|--------|-----------|-------|
| Solicitudes recibidas | 1.732 | 310 | 2.042 |
| Solicitudes non cursadas | - | - | - |
| Documentos solicitados | 1.732 | 310 | 2.042 |
| Documentos obtidos | 1.406 | 302 | 1.708 |
| Documentos non obtidos | 201 | 7 | 208 |
| Solicitudes canceladas | 121 | - | 121 |
| Solicitudes en trámite | 4 | 1 | 5 |

As solicitudes canceladas non se tramitaron por non encontrarse os documentos en España e non desexar os usuarios que se pedisen ao estranxeiro, ou ben se tramitaron e posteriormente se cancelaron por ser os datos de referencia erróneos ou incompletos.

O número máis elevado das solicitudes corresponden a artigos de publicacións periódicas (1556), seguido de monografías (416) e teses de doutoramento (25).

Procedencia das solicitudes dos usuarios da USC

| DOCUMENTOS SOLICITADOS POR USUARIOS DA USC | |
|--|--------------|
| BIBLIOTECA | Documentos |
| B. Xeral | 105 |
| Bioloxía | 76 |
| CC. Económicas | 38 |
| Concepción Arenal | 96 |
| Farmacía | 114 |
| Filoloxía | 250 |
| Filosofía, CC. Educación, Psicoloxía | 156 |
| Física e Óptica | 31 |
| Xeografía e Historia | 138 |
| Matemáticas | 10 |
| Medicina e CHUS | 756 |
| Química | 33 |
| CC. Comunicación | 4 |
| Intercentros Lugo | 207 |
| Formación do Profesorado | - |
| ETSE | 14 |
| E.U. Enfermería | - |
| Institutos de Investigación | 2 |
| TOTAIS | 2.030 |



Con referencia a anos anteriores, non se observan cambio significativos na procedencia das solicitudes, sendo de novo Medicina e o CHUS os que presentan o número máis alto delas.

| Documentos servidos a centros externos | Copias | Préstamos | Total |
|--|--------|-----------|-------|
| Documentos solicitados | 3.916 | 1.058 | 4.974 |
| Documentos subministrados | 3.322 | 976 | 4.298 |
| Documentos non subministrados | 529 | 82 | 611 |
| Solicitudes canceladas | 65 | - | 65 |
| Solicitudes en trámite | - | - | - |

Os documentos que non se subministraron corresponden a números de revistas que faltan nas coleccións da BUSC no caso das copias, e fondos excluídos de préstamo no caso das solicitudes de préstamo.

Ubicación das coleccións demandadas

| DOCUMENTOS SUBMINISTRADOS POR BIBLIOTECAS DA USC | | | |
|--|--------------|------------|--------------|
| BIBLIOTECA | Copias | Préstamos | Totais |
| B. Xeral | 541 | 183 | 724 |
| Bioloxía | 174 | 16 | 190 |
| CC. Económicas | 86 | 34 | 120 |
| Concepción Arenal | 316 | 122 | 438 |
| Farmacia | 361 | 7 | 368 |
| Filoxía | 394 | 287 | 681 |
| Filosofía, CC. Educación, Psicoloxía | 191 | 105 | 296 |
| Física e Óptica | 60 | 7 | 67 |
| Xeografía e Historia | 163 | 132 | 295 |
| Matemáticas | 98 | 11 | 109 |
| Medicina | 494 | 7 | 501 |
| Química | 212 | 8 | 220 |
| CC. Comunicación | 15 | 12 | 27 |
| E.U. de Enfermería | - | - | - |
| Intercentros Lugo | 160 | 38 | 198 |
| Formación do Profesorado | 4 | 3 | 7 |
| ETSE | 54 | 3 | 57 |
| TOTAIS | 3.323 | 975 | 4.298 |

En orden decrecente, Biblioteca Xeral, Filoxía, e Medicina son as bibliotecas que máis documentos subministraron en 2011. Os números en xeral non amosan grandes diferenzas con respecto ao ano anterior.

Con carácter xeral podese indicar que descende o tempo medio de respostas ás solicitudes por parte do servizo entre o 22% e o 49%.

PÁXINA WEB DA BUSC

Durante 2011 houbo un total de 730.559 visitas á páxina de entrada (, o que nos da un total acumulado de 7.676.322 visitas.

Neste gráfico pode verse a tendencia de uso do Web durante os últimos anos.

Accesos á páxina web 2003-2011

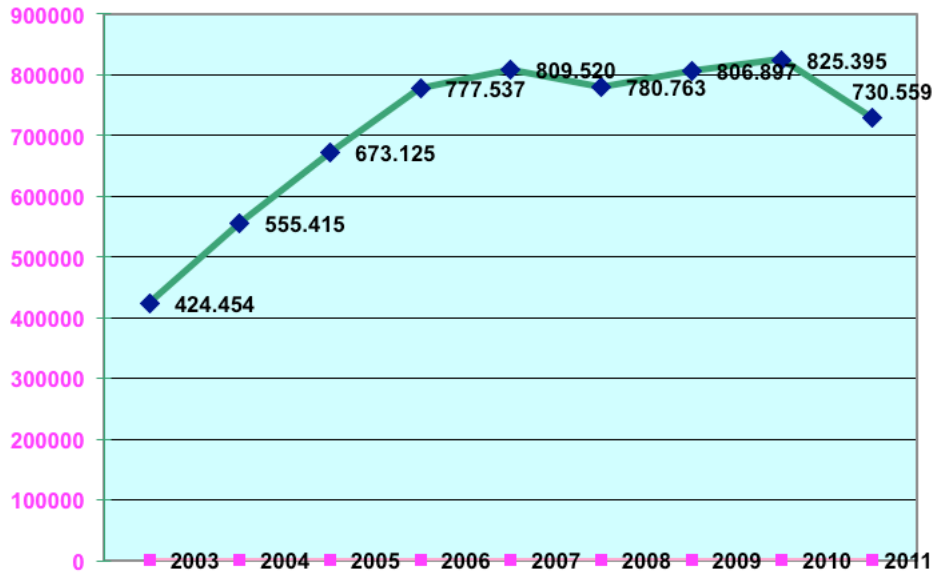

O 98% dos accesos proveñen de España. En orden decrecente sitúanse os accesos dende Portugal, Reino Unido, México, Italia, Estados Unidos, Francia, Brasil, Colombia e Alemaña.

Visitas

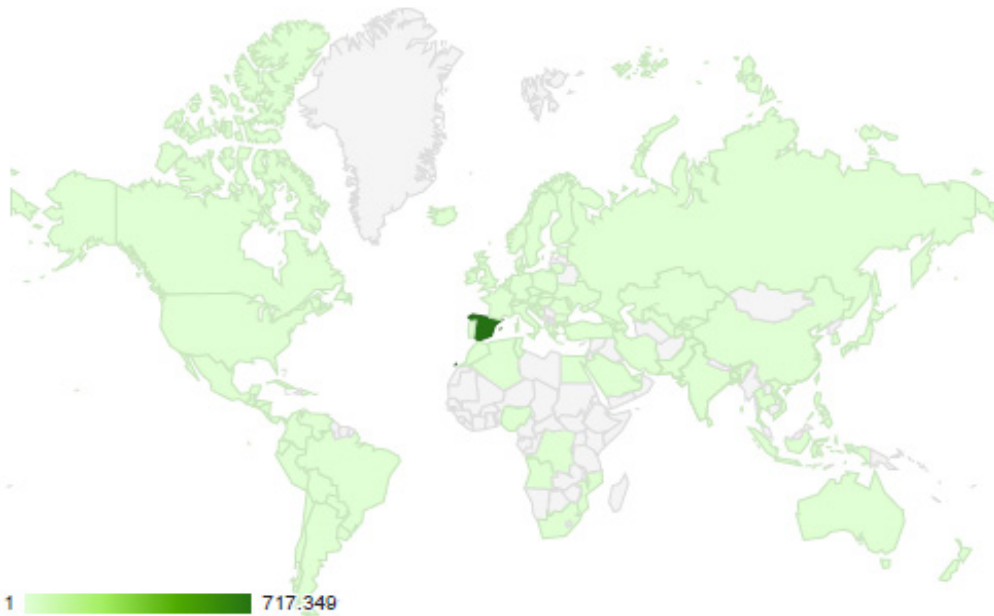

REDES SOCIAIS

En 2011 prodúcese a incorporación efectiva da BUSC ás redes sociais. Aínda que xa existían perfís de Facebook para a Biblioteca Intercentros de Lugo e a Biblioteca Concepción Arenal, en 2011 créase o perfil da Biblioteca Universitaria, ábrese conta en twitter e se exploran outras canles, que a día de hoxe están a ser desenvolvidas na Biblioteca Universitaria como un xeito eficaz de comunicación e difusión.

Castellano | English Directorio persoal | Mapa do web | Accesibilidade | RSS | Axuda

USC BIBLIOTECA UNIVERSITARIA Texto a buscar...

Inicio » Servizos » Biblioteca » Blogs, redes, RSS

A Biblioteca

- Información xeral
- Recursos electrónicos
- Servizos
- Blogs, redes, RSS...**

Blogs, redes, RSS

- Blogs
- Canles RSS
- Redes sociais**
- Listas de distribución

A BUSC nas redes sociais

| | | | | | |
|--|--|--|--|--|--|
| Biblioteca Universitaria | | | | | |
| Biblioteca Concepción Arenal | | | | | |
| Biblioteca Intercentros de Lugo | | | | | |
| Biblioteca de Ciencias da Comunicación | | | | | |

Buscar no catálogo

texto...

Xestións en liña

- Ver rexistro de usuario
- Renovación de préstamos
- Fotocopias de revistas BUSC
- Préstamo interbibliotecario
- Solicitar novas adquisicións

Utilidades

- Acceso remoto
- Rede sen fíos
- Aplicacións móbiles

Redes, cooperación e proxección exterior

CONSORCIO BUGALICIA

Durante 2011 as tres Universidades galegas traballaron na negociación con diferentes editores para acadar unhas mellores condicións na contratación de recursos electrónicos. Así mesmo creouse un grupo de traballo que estudou as posibilidades de diferentes ferramentas de descubrimento ou Discovery, na procura dunha mellora no uso dos recursos electrónicos.

Noutros apartados desta memoria, preséntanse os datos relativos ao uso das bases de datos e paquetes de revistas e máis datos de carácter económico.

REBIUN

Ademais da participación no Catálogo Colectivo de REBIUN, do que se da conta no apartado *Base de datos bibliográfica e procesos*, a BUSC durante 2011 seguiu participando no **Grupo de Traballo da Liña 1: REBIUN no ámbito da aprendizaxe**. Nesta liña toman parte as seguintes Universidades: U. De Alacant, U. De Granada, U. Pompeu Fabra, U. De Sevilla, U. De Alcalá de Henares, U. De La Laguna, U. Carlos III, U. Complutense e U. De Santiago e ten dous obxectivos estratéxicos ao redor dos cales articúlense anualmente unha serie de accións. O primeiro é continuar a potenciar o CRAI (Centro de Recursos para a Aprendizaxe e a Investigación) como modelo de Biblioteca. O segundo potenciar accións para o desenvolvemento e implementación da alfabetización informacional como competencia transversal no novo modelo docente.

No que atinxe ao primeiro obxectivo, a Universidade de Santiago de Compostela organizou e acolleu *as IX Jornadas CRAI, Evaluación y acreditación de las competencias informacionales e informáticas (CI2)*, o 16 e 17 de xuño de 2011.



As IX Jornadas CRAI contaron cun total de 133 persoas inscritas. Analizada a participación por colectivos obtemos a seguinte desagregación:

73 asistentes da área de bibliotecas (54,8%)

16 asistentes pertencentes a área TIC (12%)

23 autoridades académicas (vicerreitores, secretarios xerais, decanos, delegados do reitor, responsables de centros de docencia virtual das universidades...) (17.3 %)

9 Persoal docente e investigador (6.8%)

7 Empresas (5.3%)

5 Outros: Generalitat, Xunta... (3.8%)

Como vía de difusión das Xornadas deseñouse unha estratexia de presenza en dúas redes sociais: Facebook e Twitter, ademais dunha páxina que recollía toda a información previa e posteriores as xornadas:

<http://www.usc.es/es/congresos/crai/post.html>

No repositorio da USC recóllense as presentación e vídeos destas xornadas. <http://dspace.usc.es/handle/10347/3562>



Dentro do segundo obxectivo, organizouse a III Encontro de Responsables de ALFIN de REBIUN o día 9 de maio na Universidad Complutense de Madrid, co obxectivo de deseñar un curso básico sobre competencias que poda servir de modelo para a formación de alumnos de 1º curso de grao.

A BUSC tamén continuou a participar no **Grupo de traballo de Patrimonio Bibliográfico de REBIUN**, que en 2011 culminou a preparación dun número monográfico do Boletín de ANABAD adicado ao patrimonio bibliográfico nas bibliotecas universitarias españolas.

A finais de 2011, coincidindo coa celebración da XIX asemblea anual de REBIUN aprobouse o seu III Plan estratéxico (http://www.rebiun.org/doc/PE_REBIUN_2020.pdf). Froito desta aprobación establecéronse novas liñas de traballo:

Liña 1 Mellorar a organización, a comunicación e o liderado de REBIUN

Liña 2 Dar soporte á docencia, aprendizaxe, investigación e xestión

Liña 3 Potenciar o desenvolvemento e uso da biblioteca dixital 2.0 internet e as redes sociais

Liña 4 Construír e ofrecer un catálogo de servizos e produtos colaborativos de calidade de REBIUN



A BUSC foi elixida membro da na liña 2.

DIALNET

A BUSC continuou coa súa participación no proxecto DIALNET, en virtude do convenio de colaboración asinado entre a Universidade de Santiago de Compostela e a Universidad de La Rioja no ano 2005. Trátase dun proxecto cooperativo, entre varias bibliotecas universitarias españolas, para a elaboración dunha base de datos que permita aumentar a difusión e a accesibilidade da literatura científica hispana, potenciando o acceso libre e gratuito á mesma a través de Internet. DIALNET está accesible na web da [BUSC](#). Aínda que unha relación pormenorizada dos datos estatísticos pode consultarse no apartado **Servizos** desta memoria, convén destacar que en 2011 houbo 1.271 usuarios rexistrados en DIALNET identificados como pertencentes a USC (un incremento do 56 % con respecto a 2010), cun total de 7.748 subscricións a alertas das publicacións accesibles dende DIALNET). Os datos acumulados de buscas durante 2011 elevan a cifra ata 22.760. O número de documentos descargados ascendeu 27.802. O persoal técnico da BUSC incrementou esta base de datos con 3.349 rexistros (un 15% superior ao 2010), pertencentes ao baleirado de 71 revistas galegas.

CONVENIO UNIVERSIDAD DE LA LAGUNA, UNIVERSIDAD DE ZARAGOZA, UNIVERSIDADE DE SANTIAGO E UNIVERSTAT D'ALACANT

Tal e como se indicaba no apartado **Servizos**, a USC asinou en 2010 un convenio de colaboración con outras tres universidades para o desenvolvemento dun modelo de curso básico de formación en competencias informacionais. Isto supuxo a posta en marcha dun grupo de traballo que encetou as súas actividades en setembro de 2010 abordando catro eixos: contidos, materiais didácticos, avaliación e difusión, Na USC tivo como froito a implantación de maneira experimental de 5 cursos básicos noutros tantos graos no curso académico 2010/2011.

Con respecto a 2010 hai un salto exponencial na formación regrada pasando á implantación en 30 graos. Un elemento fundamental no incremento foi o desenvolvemento de dúas xornadas de boas prácticas conxuntas PDI/persoal bibliotecario nos Campus de Lugo e Santiago, baixo o título ***Cómo incorporar as competencias informacionais nos estudos de grao: a experiencia da ULL, UZ, UAL e USC***, onde se presentou o modelo de curso e a plataforma virtual. Contouse coa participación de bibliotecarios do resto das universidades que asinaron o convenio e presentaron os resultados do mesmo nas súas institucións.

OUTRAS COLABORACIÓNS

A BUSC foi incluída no grupo de traballo do Consejo de Cooperación Bibliotecaria adicado ás Coleccións Dixitais como representante de REBIUN. Os obxectivos deste grupo son fundamentalmente definir a estrutura das Pautas para proxectos de dixitalización e avanzar nos próximos pasos técnicos de Europeana, en concreto, sobre o piloto de Linked Open Data, a través de Hispana.

COLABORACIÓN EN PROXECTOS DA USC

Un ano máis a BUSC participou na **IX Olimpíada Solidaria de Estudo** posta en marcha pola USC en novembro de 2011 coa instalación de ordenadores nas bibliotecas dos Campus de Santiago e Lugo. Nesta iniciativa, na que participan de mozos e mozas dunha ducia de países do mundo, trátase de incentivar o estudo vencellando as horas a el destinadas á colaboración con proxectos de desenvolvemento. O recadado empregárase en financiar a reconstrución da escola "La Saline" e o apoio ás catro escolas de "Mains Ouvertes" (reconstruídas co diñeiro recadado o ano pasado), de Haití que se viron afectadas polo terremoto.

A mostra das mellores imaxes da segunda edición do **II Certame 'Ruth Matilda Anderson'** puido visitarse nas Bibliotecas Concepción Arenal de Santiago e a Intercentros de Lugo. Este certame está promovido pola Oficina de Igualdade de Xénero da USC co obxectivo de promover a igualdade dentro e fóra da comunidade universitaria, buscando sacar á luz traballos que realizan as mulleres e contribuíndo, na medida do posible, de deconstruír os estereotipos existentes acerca dos traballos que son propios das mulleres e os que o son dos homes.



EXPOSICIÓNS E CENTROS DE INTERESE

‘Con letra de muller’ e ‘Libros e Muller’ son os nomes dos centros de interese creados respectivamente na Biblioteca Intercentros do Campus de Lugo e na Concepción Arenal de Santiago co gallo da celebración do Día Internacional da Muller Traballadora. A través desta iniciativa destácanse obras dentro dos xéneros da novela, o ensaio, as autobiografías de varias mulleres destacadas en distintas etapas ou a narrativa histórica, entre outros. A mostra contou coas últimas incorporacións de temática feminina, dende a igualdade de oportunidades entre mulleres e homes, do acceso das mulleres a postos directivos ou aspectos lexislativos da igualdade, ata historias de protagonistas femininas, biografías de mulleres contemporáneas ou históricas, debates sobre xénero e política, relixión ou economía.



A **Biblioteca Intercentros de Lugo** desenvolveu ao longo de 2011 os seguintes centros de interese:

Instantáneas viaxeiras, do 7 ao 27 de xuño de 2011. Centro de Interese que, inspirado na obra de Ruth Matilda Anderson, fai un percorrido por Galicia dende a mirada dos viaxeiros e viaxeiras que a visitaron ao longo dos tempos.

Botiquín de primeiros auxilios, do 26 de setembro ao 6 de outubro de 2011. Selección de materiais para afrontar as esixencias dos traballos académicos: manuais de redacción e estilo, dicionarios especializados, ferramentas informáticas, mapas e planos, presentación orais, introdución á investigación, estatística ...

Día da Ciencia en Galego, do 3 ao 11 de novembro de 2011. Selección de publicacións científicas e de divulgación en lingua galega

A **Biblioteca Concepción Arenal** da USC organizou co gallo do 80º Aniversario da proclamación da 2ª República, unha mostra bibliográfica. Do mesmo xeito desenvolveuse unha exposición bibliográfica sobre o setenta e cinco aniversario do Estatuto de Autonomía de Galicia, coñecido como Estatuto de 1936, que foi aprobado en referendo o 28 de xuño dese ano. A mostra centrouse fundamentalmente na campaña que culminou co plebiscito de xuño. Ademais da exposición bibliografía con fondos da BUSC, amosáronse reproducións de voandeiras, propaganda a favor e en contra do estatuto, así como reproducións de cartaces deseñados polos mellores artistas galegos, como Seoane, Castelao ou Camilo Díaz Baliño. Igualmente a mostra contén reproducións dos xornais afíns, tanto dos que traballaron abertamente polo fracaso do referendo como dos da banda a prol do Estatuto.



Como en anos anteriores, a **BUSC** colaborou con diversas entidades prestando fondos para mostras e exposicións:

Ex Libris, Dos libros de Galicia, Cidade da Cultura de Galicia, do 14 de novembro de 2010 ao 25 de maio de 2011

Música de pedra e cantos de peregrinación, do 23 de marzo ao 3 de abril na Biblioteca Provincial de Lugo.

Retratos de Valle-Inclán, do 28 de outubro ao 11 de decembro de 2011 no Museo de Pontevedra

LETRAS GALEGAS 2011

Co gallo do Día das Letras Galegas elaborouse como produción propia unha recompilación bibliográfica das obras presentes nos fondos da BUSC de Lois Pereiro, escritor homenaxeado en 2011. http://www.usc.es/estaticos/biblioteca/Letras_Galegas_2011/index.htm



LETRAS GALEGAS 2011

BIBLIOTECA UNIVERSITARIA



LOIS PEREIRO

[Cronoloxía](#)

[Bibliografía](#)

[Entrevistas](#)

A Biblioteca Intercentros de Lugo presentou unha exposición en torno á figura de Lois Pereiro con materiais creados pola Escola Superior de Arte Dramática de Galicia (ESAD). Así mesmo, no acto de inauguración íxose unha lectura pública de textos do autor homenaxeado.

VISITARON A BUSC

O Reitor da Universidad Técnica del Norte (Ecuador) don Antonio Posso Salgado

O Grupo ARCE, profesores de ensino secundario de toda España que desenvolven un proxecto de bibliotecas escolares

Alumnos da Facultade de Humanidades e Documentación da Universidade da Coruña

Bibliotecarios iberoamericanos de intercambio co Ministerio de Cultura.

Técnicos do Ministerio de Cultura



Anexos

| | B. XERAL | BIOLOXÍA | ECONÓMICAS E EMPRE- SARIAIS | CONCEPCIÓN ARENAL | | | | FARMACIA | FILOLOXÍA | FILOSOFÍA, CC. EDUCACIÓN E PSICOLOXÍA | | | FÍSICA E ÓPTICA | |
|--|-----------|-----------|-----------------------------------|-------------------|------------|-----------|-----------------|-----------|------------|--|---------------------|------------|-----------------|-----------|
| | | | | C. ARENAL | DEREITO | POLÍTICAS | RR- LABORAIS | | | FILOSOFÍA | CC. EDUC. (C.N.) | PSICOLOXÍA | FÍSICA | ÓPTICA |
| 1. PRESUPUESTO ORDINARIO CAPÍTULO 6 | | | | | | | | | | | | | | |
| 1.1. Presuposto ordinario facturado "Adquisición libros": 1.1.1. + 1.1.2 | 56.776,33 | 7.886,04 | 16.230,30 | 33.690,99 | 14.507,71 | 12.133,19 | 3.219,59 | 9.349,34 | 21.542,41 | 11.094,19 | 15.394,74 | 11.725,53 | 6.105,75 | 2.733,63 |
| 1.1.1. Libros alumnos | 56.776,33 | 3.248,44 | 5.295,15 | 3.829,99 | - | - | - | 5.418,44 | 2.261,44 | 3.806,51 | 4.357,31 | 2.098,16 | 2.056,96 | 1.184,90 |
| 1.1.2. Libros investigación | | 4.637,60 | 10.935,15 | 29.861,00 | 14.507,71 | 12.133,19 | 3.219,59 | 3.930,90 | 19.280,97 | 7.287,68 | 11.037,43 | 9.627,37 | 4.048,79 | 1.548,73 |
| 1.2. Presuposto contraído a 31/12/2010 "Adquisición libros" 1.2.1. + 1.2.2 | 2.039,20 | 135,06 | - | 5.281,07 | - | - | - | 270,00 | 2.098,65 | 774,85 | 1.934,38 | 1.035,00 | - | - |
| 1.3.1. Libros alumnos | 2.039,20 | 33,00 | | 1.285,21 | - | - | - | 65,00 | 1.133,00 | 109,85 | 259,48 | 477,00 | | |
| 1.3.2. Libros investigación | | 102,06 | | 3.995,86 | - | - | - | 205,00 | 965,65 | 665,00 | 1.674,90 | 558,00 | | |
| 1.4. Custo aproximado das obras solicitadas e non recibidas a 31/12/2011 | 2.039,20 | 1.097,00 | 887,63 | 5.281,17 | | | | 270,00 | 2.098,65 | 774,85 | 1.934,38 | 1.035,00 | 252,00 | 72,00 |
| 1.5. Presuposto ordinario facturado "Adquisición de P. Periódicas" | 29.585,22 | 42.408,12 | 38.309,92 | 62.570,81 | | | | 49.200,50 | 22.472,31 | 7.345,10 | 31.407,07 | 23.204,53 | 92.716,75 | 20.281,98 |
| 2. FACTURACIÓN A CARGO DOUTROS PRESUPUESTOS USC DO CAPÍTULO 6 | | | | | | | | | | | | | | |
| 2.1. Facturación en adquisición bibliográfica Centros xestionadas pola Biblioteca | | | | | | | | | | | | | | |
| 2.1.1. Facturado en adquisición de monografías | | | | | 4.349,00 | | | | 525,61 | | | | | |
| 2.1.2. Facturado en adquisición de publicacións periódicas | | | 3.739,63 | | 7.254,01 | | | | 18.434,52 | | | | 120,00 | |
| 2.1.3. Total facturado 2.1.1 + 2.1.2 | | | 3.739,63 | | 11.603,01 | | | | 18.960,13 | | | | 120,00 | |
| 2.2. Facturación en adquisición bibliográfica Departamentos e Proxectos xestionadas pola Biblioteca | | | | | | | | | | | | | | |
| 2.2.1. Facturado en adquisición de monografías | | 542,46 | 1.630,51 | | 85.360,97 | - | 1.133,41 | 1.059,17 | 50.497,44 | 407,03 | 400,37 | 1.630,26 | 230,69 | |
| 2.2.2. Facturado en adquisición de publicacións periódicas | | | 905,71 | | 23.679,90 | | | | 27.198,21 | 897,73 | 924,19 | | 2.531,10 | |
| 2.2.3. Total facturado 2.1.1 + 2.1.2 | | 542,46 | 2.536,22 | | 109.040,87 | | 1.133,41 | 1.059,17 | 77.695,65 | 1.304,76 | 1.324,56 | 1.630,26 | 2.761,79 | |
| 2.3. Adquisición bibliográfica realizadas polos Centros non xestionadas pola Biblioteca | | | | | | | | | | | | | | |
| 2.3.1. Monografías | | | | | | | | | | | | | | |
| 2.3.2. Publicacións seriadas | | | | | | | | | | | | | | |
| 2.4. Adquisición bibliográfica realizadas por Departamentos e Proxectos non xestionadas pola Biblioteca | | | | | 6.435,03 | | 703,37 | | | | | | | |
| 2.4.1. Monografías | | | | | 6.435,03 | | 651,37 | | | | | | | |
| 2.4.2. Publicacións seriadas | | | | | | | 52,00 | | | | | | | |
| 2.6. Outros ingresos adquisicións bibliográficas (rappel, institucións...) | | | | 9.045,90 | | | | | 87,34 | | | | | |
| 2.6.1. Rappel | | | | 9.045,90 | | | | | | | | | | |
| 2.6.2. Aportacións económicas Asociacións, Fundacións, etc. | | | | | | | | | 87,34 | | | | | |
| 2.7. Ingresos por servizos no Capítulo 6 "Adquisicións bibliográficas" da Biblioteca Universitaria | | | | | | | | | | | | | | |
| Gasto total en adquisicións bibliográficas con cargo ao presuposto da Biblioteca | 86.361,55 | 50.294,16 | 54.540,22 | 96.261,80 | 14.507,71 | 12.133,19 | 3.219,59 | 58.549,84 | 44.014,72 | 18.439,29 | 46.801,81 | 34.930,06 | 98.822,50 | 23.015,61 |
| Gasto total en adquisicións bibliográficas con cargo ao presuposto dos Centros | | | 3.739,63 | | 11.603,01 | | | | 18.960,13 | | | | 120,00 | |
| Gasto total en adquisicións bibliográficas con cargo aos presupostos dos Departamentos e Proxectos | | 542,46 | 2.536,22 | | 115.475,90 | | 1.836,78 | 1.059,17 | 77.695,65 | 1.304,76 | 1.324,56 | 1.630,26 | 2.761,79 | |
| Gasto total en adquisicións bibliográficas con cargo a subvencións externas, rappel... | | | | 9.045,90 | | | | | 87,34 | | | | | |
| Gasto total ano 2011 en adquisicións de monografías | 56.776,33 | 8.428,50 | 17.860,81 | 42.736,89 | 110.652,71 | 12.133,19 | 5.004,37 | 10.408,51 | 72.652,80 | 11.501,22 | 15.795,11 | 13.355,79 | 6.336,44 | 2.733,63 |
| Gasto total ano 2011 en adquisicións de publicacións seriadas | 29.585,22 | 42.408,12 | 42.955,26 | 62.570,81 | 30.933,91 | | 52,00 | 49.200,50 | 68.105,04 | 8.242,83 | 32.331,26 | 23.204,53 | 95.367,85 | 20.281,98 |
| Gasto total ano 2011 en adquisicións bibliográficas | 86.361,55 | 50.836,62 | 60.816,07 | 105.307,70 | 141.586,62 | 12.133,19 | 5.056,37 | 59.609,01 | 140.757,84 | 19.744,05 | 48.126,37 | 36.560,32 | 101.704,29 | 23.015,61 |
| Do gasto total en adquisicións bibliográficas especificar canto se gastou en: | | | | | | | | | | | | | | |
| Compra ou acceso a bases de datos | 13.994,49 | | 1.064,13 | 21.450,56 | 21.450,56 | | | | 9.176,65 | | | | | |
| Compra ou acceso a outros materiais documentais | | | 1.968,00 | | | | | | 9.171,15 | 14,24 | | 26,96 | 19,74 | |
| Compra ou acceso a información electrónica de todo tipo | 41.809,32 | 33.858,04 | 32.003,43 | | | | | 63.381,63 | 31.248,99 | 5.057,26 | 37.011,46 | 23.491,47 | 96.450,44 | 20.023,09 |
| Do gasto total en adquisicións bibliográficas especificar que porcentaxe supón: | | | | | | | | | | | | | | |
| Presuposto da Biblioteca | 100,00% | 98,93% | 89,68% | 91,41% | 10,25% | 100,00% | 63,67% | 98,22% | 31,27% | 93,39% | 97,25% | 95,54% | 97,17% | 100,00% |
| Presuposto central da Universidade | 0,00% | 0,00% | 0,00% | 0,00% | 0,00% | 0,00% | 0,00% | 0,00% | 0,00% | 0,00% | 0,00% | 0,00% | 0,00% | 0,00% |
| Presuposto dos Centros | 0,00% | 0,00% | 6,15% | 0,00% | 8,19% | 0,00% | 0,00% | 0,00% | 13,47% | 0,00% | 0,00% | 0,00% | 0,12% | 0,00% |
| Presuposto dos Departamentos e/ou proxectos | 0,00% | 1,07% | 4,17% | 0,00% | 81,56% | 0,00% | 36,33% | 1,78% | 55,20% | 6,61% | 2,75% | 4,46% | 2,72% | 0,00% |
| Subvencións externas á Universidade | 0,00% | 0,00% | 0,00% | 8,59% | 0,00% | 0,00% | 0,00% | 0,00% | 0,06% | 0,00% | 0,00% | 0,00% | 0,00% | 0,00% |

| GEOGRAFÍA E HISTORIA | MATEMÁTICAS | MEDICINA ODONTOLÓXICA | QUÍMICA | ETSE | INTERCENTROS LUGO | | | | | CIENCIAS DA COMUNICACIÓN | OBSERVATORIO | FORMACIÓN DO PROFESORADO | ENFERMERÍA | TOTALS BUSC |
|----------------------|-------------|-----------------------|-----------|-----------|-------------------|-----------|-----------|-------------|-------------|--------------------------|--------------|--------------------------|------------|--------------|
| | | | | | CIENCIAS | EMPRESA | EPS | HUMANIDADES | VETERINARIA | | | | | |
| 15.351,46 | 6.232,88 | 15.037,31 | 5.643,28 | 8.384,08 | 4.607,27 | 8.900,72 | 9.396,49 | 9.000,93 | 8.502,31 | 10.716,67 | - | 4.148,26 | 5.744,01 | 334.055,41 |
| 5.354,79 | 839,80 | 12.968,48 | 1.447,67 | 3.919,50 | 675,01 | 1.552,13 | 748,49 | 384,69 | 631,75 | 4.128,30 | - | 1.709,86 | 4.942,11 | 129.636,21 |
| 9.996,67 | 5.393,08 | 2.068,83 | 4.195,61 | 4.464,58 | 3.932,26 | 7.348,59 | 8.648,00 | 8.616,24 | 7.870,56 | 6.588,37 | - | 2.438,40 | 801,90 | 204.419,20 |
| 2.711,57 | 296,78 | 1.406,90 | 162,00 | 713,59 | 679,00 | 353,00 | 1.101,00 | 786,00 | 60,00 | 1.590,00 | - | 316,19 | 219,00 | 23.963,24 |
| 1.840,61 | 111,78 | 1.112,95 | - | 32,00 | - | 57,00 | 1.101,00 | 10,00 | - | 390,00 | - | 316,19 | 219,00 | 10.592,27 |
| 870,96 | 185,00 | 293,95 | 162,00 | 681,59 | 679,00 | 296,00 | - | 776,00 | 60,00 | 1.200,00 | - | - | - | 13.370,97 |
| 2.711,57 | 296,78 | 1.406,90 | 162,00 | 713,59 | 679,00 | 353,00 | 1.101,00 | 786,00 | 60,00 | 1.590,00 | - | 316,19 | 219,00 | 26.136,91 |
| 22.060,59 | 53.888,88 | 92.390,37 | 43.419,39 | 14.482,57 | 6.378,41 | 4.753,70 | 12.258,54 | 2.482,34 | 18.430,33 | 5.082,14 | 12.525,30 | 4.580,22 | 7.954,26 | 720.189,34 |
| - | - | - | - | - | - | - | - | - | - | - | 222,40 | - | - | 5.097,01 |
| - | 932,00 | - | - | - | - | - | - | - | - | - | - | - | - | 30.480,16 |
| - | 932,00 | - | - | - | - | - | - | - | - | - | 222,40 | - | - | 35.577,17 |
| 20.081,98 | 5.160,27 | - | - | - | - | - | - | - | - | - | - | - | - | 168.134,56 |
| 3.781,64 | 3.312,58 | - | - | - | - | - | - | 204,92 | - | - | - | - | - | 63.435,98 |
| 23.863,62 | 8.472,85 | - | - | - | - | - | - | 204,92 | - | - | - | - | - | 231.570,54 |
| - | - | - | - | - | - | - | - | - | - | - | - | - | - | - |
| - | - | - | 621,77 | 6.533,22 | - | - | - | - | 479,23 | 586,63 | - | - | - | 15.359,25 |
| - | - | - | 621,77 | 6.533,22 | - | - | - | - | 479,23 | 586,63 | - | - | - | 15.307,25 |
| - | - | - | - | - | - | - | - | - | - | - | - | - | - | 52,00 |
| 2.609,62 | - | - | - | - | - | - | - | - | - | - | - | - | - | 11.742,86 |
| 2.609,62 | - | - | - | - | - | - | - | - | - | - | - | - | - | 11.655,52 |
| - | - | - | - | - | - | - | - | - | - | - | - | - | - | 87,34 |
| 37.412,05 | 60.121,76 | 107.427,68 | 49.062,67 | 22.866,65 | 10.985,68 | 13.654,42 | 21.655,03 | 11.483,27 | 26.932,64 | 15.798,81 | 12.525,30 | 8.728,48 | 13.698,27 | 1.054.244,75 |
| - | 932,00 | - | - | - | - | - | - | - | - | - | 222,40 | - | - | 35.577,17 |
| 23.863,62 | 8.472,85 | - | 621,77 | 6.533,22 | - | - | - | 204,92 | 479,23 | 586,63 | - | - | - | 246.929,79 |
| 2.609,62 | - | - | - | - | - | - | - | - | - | - | - | - | - | 11.742,86 |
| 38.043,06 | 11.393,15 | 15.037,31 | 6.265,05 | 14.917,30 | 4.607,27 | 8.900,72 | 9.396,49 | 9.000,93 | 8.981,54 | 11.303,30 | 222,40 | 4.148,26 | 5.744,01 | 534.337,09 |
| 25.842,23 | 58.133,46 | 92.390,37 | 43.419,39 | 14.482,57 | 6.378,41 | 4.753,70 | 12.258,54 | 2.687,26 | 18.430,33 | 5.082,14 | 12.525,30 | 4.580,22 | 7.954,26 | 814.157,48 |
| 63.885,29 | 69.526,61 | 107.427,68 | 49.684,44 | 29.399,87 | 10.985,68 | 13.654,42 | 21.655,03 | 11.688,19 | 27.411,87 | 16.385,44 | 12.747,70 | 8.728,48 | 13.698,27 | 1.348.494,57 |
| - | - | - | - | - | - | - | - | - | - | - | - | - | - | 67.136,39 |
| 67,00 | - | - | - | - | - | - | - | 7,11 | - | - | - | - | - | 11.274,20 |
| 17.767,67 | 67.486,22 | 31.885,81 | 69.840,47 | 18.020,90 | 3.901,80 | 227,14 | 7.488,37 | 1.166,30 | 9.979,10 | - | 2.214,11 | 6.722,02 | - | 621.035,04 |
| 58,56% | 86,47% | 100,00% | 98,75% | 77,78% | 100,00% | 100,00% | 100,00% | 98,25% | 98,25% | 96,42% | 98,26% | 100,00% | 100,00% | 78,18% |
| 0,00% | 0,00% | 0,00% | 0,00% | 0,00% | 0,00% | 0,00% | 0,00% | 0,00% | 0,00% | 0,00% | 0,00% | 0,00% | 0,00% | 0,00% |
| 0,00% | 1,34% | 0,00% | 0,00% | 0,00% | 0,00% | 0,00% | 0,00% | 0,00% | 0,00% | 0,00% | 1,74% | 0,00% | 0,00% | 2,64% |
| 37,35% | 12,19% | 0,00% | 1,25% | 22,22% | 0,00% | 0,00% | 0,00% | 1,75% | 1,75% | 3,58% | 0,00% | 0,00% | 0,00% | 18,31% |
| 4,08% | 0,00% | 0,00% | 0,00% | 0,00% | 0,00% | 0,00% | 0,00% | 0,00% | 0,00% | 0,00% | 0,00% | 0,00% | 0,00% | 0,87% |

| | B. XERAL | BIOLOXÍA | ECONÓMICAS E EMPRESARIAIS | CONCEPCIÓN ARENAL | FARMACIA | FILOLOXÍA | FILOSOFÍA CC. EDUCACIÓN PSICOLOXÍA | |
|---|--------------|----------|------------------------------|----------------------|----------|-----------|--|--|
| 3. PRESUPOSTO CAPÍTULO 2 | | | | | | | | |
| 3.1. Presuposto ordinario Capítulo 2: Mantemento | 1.386.046,00 | 2.105,00 | 2806,00 | 8.179,00 | 2.288,00 | 2.278,00 | 4.080,00 | |
| 3.2. Ingresos no Capítulo 2: Mantemento | 29.930,46 | - | - | 4.318,97 | 1.259,14 | 290,00 | 1.175,03 | |
| 3.2.1. Aportacións Departamentos e Proxectos | | | 0,00 | | | | | |
| 3.2.2. Aportacións Centros | | | 0,00 | | | | 254,49 | |
| 3.2.3. Ingresos por servizos de fotocopias | 13.654,14 | | 0,00 | 4.318,97 | 1.259,14 | 290,00 | 920,54 | |
| 3.2.4. Outros ingresos | 16.276,32 | - | - | - | - | - | - | |
| Presuposto total Capítulo 2: Mantemento | 1.415.976,46 | 2.105,00 | 2.806,00 | 12.497,97 | 3.547,14 | 2.568,00 | 5.255,03 | |
| 3.3. Gastos facturados pola Biblioteca no Capítulo 2 | 1.413.583,51 | 2.077,31 | 2.803,10 | 12.305,45 | 3.530,26 | 2.562,93 | 5.060,84 | |
| 3.3.1. Facturado en encadernación | 4.867,32 | 1.383,13 | | - | 478,50 | 544,05 | | |
| 3.3.2. Facturado en correo | 5.764,97 | 8,83 | | 49,64 | | | | |
| 3.3.3. Facturado en comunicacións | 1.456,88 | | 113,10 | 294,09 | | | 71,55 | |
| 3.3.4. Facturado en material funxible | 26.167,93 | 685,35 | 1770,00 | 5.247,39 | 2.348,29 | 2.018,88 | 4.806,35 | |
| 3.3.5. Facturado a través do Centro en reparacións, adquisicións equipamento, etc | 1.374.541,65 | | | 6.311,81 | 703,47 | | 108,56 | |
| 3.3.6. Facturado en gastos de mantemento do edificio (calefacción, auga, etc.) | 784,76 | | | 402,52 | | | 74,38 | |
| 3.3.7. Transferencias ao Capítulo 6 para adquisicións bibliográficas | | | | | | | | |
| 3.3.8. Transferencias ao Capítulo 6 para moblaxe e equipamento | | | 920,00 | | | | | |
| 3.4. Cantidade non facturada ano 2011 Capítulo 2: Mantemento | 2.392,95 | 27,69 | 2,90 | 192,52 | 16,88 | 5,07 | 194,19 | |
| 3.5. Presuposto facturado Centros Equipamento (material inventariable) | 53.915,17 | - | - | - | - | 1.706,54 | - | |
| 3.5.1. Equipamento facturado Centros (material inventariable) | | | | | | 1.706,54 | | |
| 3.5.2. Equipamento facturado BUSC (material inventariable) | 53.915,17 | | | | | | | |

| | FÍSICA ÓPTICA | XEOGRAFÍA E HISTORIA | MATEMÁTICAS | MEDICINA E ODONTOLOXÍA | QUÍMICA | ETSE | INTERCENTROS LUGO | CIENCIAS DA COMUNICACIÓN | FORMACIÓN DO PROFESORADO | ENFERMERÍA | TOTAIS BUSC |
|--|---------------|----------------------|-------------|------------------------|----------|----------|-------------------|--------------------------|--------------------------|------------|--------------|
| | 1.833,00 | 2.342,00 | 1.770,00 | 2.885,00 | 2.011,00 | 2.049,00 | 1.400,00 | 2.004,00 | 1.978,00 | 1.938,00 | 1.427.992,00 |
| | - | 1.085,70 | 91,44 | 142,28 | 455,12 | - | - | - | 1.086,66 | - | 39.834,80 |
| | | | | | | | | | | | - |
| | | 795,62 | | | | | | | 1.086,66 | | 2.136,77 |
| | | 290,08 | 91,44 | 142,28 | 455,12 | | | | | | 21.421,71 |
| | - | - | - | - | - | - | - | - | - | - | 16.276,32 |
| | 1.833,00 | 3.427,70 | 1.861,44 | 3.027,28 | 2.466,12 | 2.049,00 | 1.400,00 | 2.004,00 | 3.064,66 | 1.938,00 | 1.467.826,80 |
| | 1.827,41 | 3.374,86 | 1.816,87 | 2.877,84 | 2.103,37 | 1.884,28 | 2.542,87 | 1.978,03 | 3.064,66 | 1.561,41 | 1.464.955,00 |
| | 336,18 | | 189,38 | 448,40 | 864,30 | 661,56 | 445,80 | 85,03 | 186,27 | 198,24 | 10.688,16 |
| | | | | | | | 99,83 | | | | 5.923,27 |
| | | | | | | | 508,63 | | | | 2.444,25 |
| | 235,81 | 3.374,86 | 1.280,08 | 2.429,44 | 1.239,07 | 1.222,72 | 1.265,44 | 1.893,00 | 1.791,73 | 392,67 | 58.169,01 |
| | 1.255,42 | | 347,41 | | | | 223,17 | | 1.086,66 | 970,50 | 1.385.548,65 |
| | | | | | | | | | | | 1.261,66 |
| | | | | | | | | | | | - |
| | | | | | | | | | | | 920,00 |
| | 5,59 | 52,84 | 44,57 | 149,44 | 362,75 | 164,72 | -1.142,87 | 25,97 | - | 376,59 | 2.871,80 |
| | - | 2.700,02 | - | - | - | - | 3.960,32 | 3.044,00 | 1.462,00 | - | 66.788,05 |
| | | 2.700,02 | | | | | 3.960,32 | 3.044,00 | 1.462,00 | | 12.872,88 |
| | | | | | | | | | | | 53.915,17 |

| | BUSC | B. XERAL | BIOLOXÍA | ECONÓMICAS E EMPRESARIAIS | CONCEPCIÓN ARENAL | FARMACIA | FILOLOXÍA | |
|--|------------|------------|------------|------------------------------|----------------------|------------|------------|--|
| 4. PERSOAL | | | | | | | | |
| 4.1. Plantilla total (xornada completa) | 9 | 38 | 6 | 13 | 18 | 6 | 11 | |
| 4.1.1. Facultativos | 6 | 1 | 1 | | 2 | | 1 | |
| 4.1.2. Axudantes | | 16 | 1 | 3 | 3 | 2 | 4 | |
| 4.1.3. Auxiliares / ATB | 2 | 13 | 4 | 6 | 8 | 4 | 6 | |
| 4.1.4. Área de Administración | | 5 | | | 1 | | | |
| 4.1.5. Contratos a tempo parcial fins de semana / apertura nocturna | | | | 4 | 2 | | | |
| 4.1.6. Auxiliares de Servizo. Área de conserxería | | 3 | | | 2 | | | |
| 4.1.7. Persoal especializado | 1 | | | | | | | |
| 4.1.8. Estudantes becarios, prácticas FP... | | | | | | | | |
| 4.2. Cursos de formación | | | | | | | | |
| 4.2.1. Número de cursos de formación (ou ponencias) diferentes recibidas polo persoal | | | 8 | 9 | 12 | 10 | | |
| Título do curso | Asistentes | Asistentes | Asistentes | Asistentes | Asistentes | Asistentes | Asistentes | |
| Aproveitamento de blogs e microblogging na Biblioteca Universitaria | | | 1 | | | | | |
| Estratexias para trazar unha carreira de éxito como investigador | 1 | | | | | 1 | | |
| I Encontro de Instituciones Colaboradoras de Dialnet. | | 2 | | | | 1 | | |
| ARCHIVES 360º. 75th Annual Meeting of the Society of American Archivists. Chicago 21-25 Agosto | | | | | 1 | | | |
| Bibliotecas dixitais, repositorios e metadatos | | | | | | | | |
| Conservación e mantemento de documentos gráficos | | | | 1 | 2 | | | |
| Correo electrónico e internet | | | | | 1 | | | |
| Edición electrónica para bibliotecas, arquivos e centros de documentación | | | 1 | | | | | |
| Encadernación e restauración de papel | | | | 1 | 2 | 1 | 1 | |
| Excel 2007 | | | | | | | | |
| Francés. CLM, Nivel A.2.1 | | | | | | | | |
| Francés. CLM, Nivel B1.1 | | | | | | | | |
| I Jornadas de bibliotecas de museos: Nuevos medios y nuevos públicos | | | | | | | | |
| I Seminario Internacional de la Biblioteca de Galicia | 4 | | | | | 2 | | |
| III Encontro de responsables de Alfin de REBIUN | | | | | | | | |
| Inglés. CLM. B1.3 | | | | | | | | |
| Iniciación á ferramenta de xestión de contidos para a web da USC | | | | | | | | |
| Internet invisible | | | 1 | | | | | |
| Introducción a Open Office | | | | 1 | | | | |
| Introducción ao Formato MARC 21 | | | | 4 | 5 | 2 | | |
| IX Jornadas CRAI 2011 Evaluación y acreditación de las competencias informáticas e informacionais | 2 | | 2 | | | | | |
| Lingua e Xénero na universidade | | | | 4 | 3 | | | |
| Marketing bibliotecario | | | | | | | | |
| MS Acces 2007. Avanzado | | | | | 1 | | | |
| MS Acces 2007. Básico | | | | | | | | |
| NECOBELAC, Network of Collaboration Between Europe & Latin American-Caribbean countries. Braga 15-17 Xuño | | | | | 1 | | | |
| O bibliotecario como asesor de investigadores | | | | | | | | |
| O libro electrónico na biblioteca do século XXI | | | | 2 | 2 | | | |
| Open Office | | | | | | | | |
| Organización e Dirección de Reunións | 1 | | | | 1 | | | |
| Os repositorios institucionais: unha infraestrutura esencial para a investigación e a educación no mundo dixital | | | 1 | 3 | 3 | 2 | | |
| Oulook | | | | | | | | |
| Propiedade intelectual e contidos dixitais | | | | | | | | |
| PROQUEST / ASFA | | | 2 | | | | | |
| Protección datos de carácter persoal e boas prácticas en seguridade da información | 1 | | 5 | 6 | 4 | 5 | | |
| Simposio do libro galego | | | | | | | | |
| Sobrevivindo no contexto-e: Conceptos informativos básicos para o traballo cotiá na biblioteca | | | | | | | | |
| Universidad 2.0 En busca de la innovación educativa | 5 | | 2 | | | | | |
| Universidad 2.0: Seminario: Uso de la plataforma Moodle para la alfabetización informacional de las bibliotecas | | | | | | | | |
| Word 2007. Avanzado | | | | | | | | |
| Word 2007. Básico | | | | | | | | |
| Xornada de traballo sobre boas practicas en formación en competencias informacionais nas bibliotecas universitarias | | | | 2 | | 2 | 1 | |
| 4.2.2. Número total de asistentes | | | 6 | 24 | 11 | 6 | 2 | |
| 4.2.3. Número de cursos ou ponencias impartidas polo persoal | | | 4 | | 1 | | | |
| 4.3. Suxestións sobre a Biblioteca realizadas polo persoal | | | | | | | | |
| 4.3.1. Número de suxestións realizadas formalmente polo persoal (recollidas en actas, realizadas por correo electrónico etc) | | | | | | | | |
| 4.3.2. Número de suxestións realizadas polo persoal respondidas formalmente (a través de actas, correos, etc) | | | | | | | | |



| | FILOSOFÍA CC. EDUCACIÓN PSICOLOXÍA | FÍSICA ÓPTICA | XEOGRAFÍA E HISTORIA | MATEMÁ- TICAS | MEDICINA E ODONTOLOXÍA | QUÍMICA | ETSE | INTERCENTROS LUGO | CIENCIAS DA COMUNICACIÓN | FORMACIÓN DO PROFESORADO | ENFERMERÍA | TOTAIS BUSC |
|------------|--|------------------|-------------------------|------------------|---------------------------|------------|-----------------|----------------------|-----------------------------|-----------------------------|------------|-------------|
| | 15 | 7 | 10 | 6 | 12 | 6 | 3 | 30 | 6 | 4 | 2 | 202 |
| | 1 | | 1 | | 1 | | | 1 | | | | 15 |
| | 6 | 2 | 3 | 2 | 2 | 2 | | 5 | 2 | 1 | | 54 |
| | 8 | 5 | 6 | 4 | 5 | 4 | 3 | 14 | 4 | 3 | 2 | 101 |
| | | | | | | | | 1 | | | | 7 |
| | | | | | 4 | | | 5 | | | | 15 |
| | | | | | | | | 4 | | | | 9 |
| | | | | | | | | | | | | 1 |
| | | | | | | | | 2 | | | | 2 |
| | 8 | 9 | 7 | | | 7 | | | | | | 70 |
| Asistentes | Asistentes | Asistentes | Asistentes | Asistentes | Asistentes | Asistentes | Asisten- tes | Asistentes | Asistentes | Asistentes | Asistentes | Asistentes |
| | 1 | | | 2 | 2 | | | | | | | 4 |
| | | | | | | | | | | | | 4 |
| | | | | | | | | | | | | 3 |
| | | | | | 1 | | | | | | | 1 |
| | 3 | | 2 | 1 | 1 | | | | | | | 10 |
| | | | | | | | | 2 | | | | 3 |
| | | 1 | | | | | | | | | | 1 |
| | | | | | | | 1 | | | | | 6 |
| | | | | | | | | 1 | | | | 1 |
| | | | | | 1 | | | | | | | 1 |
| | | | | | | 1 | | | | | | 7 |
| | | | | | | 1 | | | | | | 1 |
| | | | | | | | | 1 | | | | 1 |
| | | | | | | | | | | | | 1 |
| | | | | | | | | 2 | | | | 2 |
| | | | | | | | | | | | | 1 |
| | | | | | | | | 3 | | | | 4 |
| | | 1 | 2 | | 1 | | 1 | 10 | 2 | 2 | | 30 |
| | | 1 | 2 | 2 | | 2 | | | | | 1 | 12 |
| | | 1 | | | 1 | | | 2 | 1 | | | 12 |
| | | | | | 1 | | | | | | | 1 |
| | | | | | | | | 2 | | | | 3 |
| | | | | | | | | 2 | | | | 2 |
| | | | | | | | | | | | | 1 |
| | 3 | 1 | | | | | | | 2 | | | 6 |
| | 4 | 1 | | | 2 | | | | 1 | | 1 | 13 |
| | | | | | | | | | | | | - |
| | | | | | | 1 | | 1 | | | | 4 |
| | 5 | | 1 | 2 | 1 | 2 | | 8 | | | | 28 |
| | | | | | | | | 1 | | | | 1 |
| | | | | | | | | | | | 1 | 1 |
| | 10 | 6 | 7 | 5 | 2 | 4 | 3 | 6 | 4 | 4 | | 72 |
| | | | | | | | | | 1 | | | 1 |
| | | | | | 1 | | | 11 | 1 | 2 | | 15 |
| | 5 | | | 1 | | | | | | | | 13 |
| | | | 1 | | | | | | | | | 1 |
| | | | | | | | | 2 | | | | 2 |
| | | | | | | | | 1 | | | | 1 |
| | 2 | 1 | 1 | | | 2 | | 4 | | | | 15 |
| | | 6 | 16 | 6 | 5 | 5 | 3 | 60 | 12 | 4 | 2 | 168 |
| | | - | | | | 1 | | 3 | | | | 9 |
| | | | | | 3 | | | 5 | 3 | | | 11 |
| | | | | | 2 | | | 5 | 2 | | | 9 |

| | B. XERAL | BIOLOXÍA | ECONÓMICAS E EMPRESARIAIS | CONCEPCIÓN ARENAL | FARMACIA | FILOLOXÍA | FILOSOFÍA CC. EDUCACIÓN PSICOLOXÍA | FÍSICA ÓPTICA | XEOGRAFÍA E HISTORIA | |
|---|----------|----------|------------------------------|----------------------|----------|-----------|--|------------------|-------------------------|--|
| 5. INSTALACIÓNS | | | | | | | | | | |
| 5.0. Número de puntos de servizo (bibliotecas) | 1 | 1 | 1 | 1 | 1 | 1 | 3 | 2 | 1 | |
| 5.1. Superficie (m ²) | 3.900 | 1.071 | 1.748 | 7.410 | 1.217 | 2.671 | 1.933 | 812 | 2.114 | |
| 5.2. Postos de lectura | 323 | 289 | 378 | 1.090 | 265 | 480 | 444 | 274 | 428 | |
| 5.2.1. Postos de lectura | 323 | 269 | 378 | 1.050 | 265 | 468 | 436 | 274 | 428 | |
| 5.2.2. Salas para audicións ou formación (nº de postos) | | | | 30 | | | 8 | | | |
| 5.2.3. Salas para traballo en grupo (nº de postos) | | 20 | | 30 | | 12 | | | | |
| 5.3. Estanterías ocupadas (m. lineais) | 14.159 | 1.230 | - | 6.890 | 1.709 | 5.786 | 4.392 | 968 | 3.981 | |
| 5.3.1. Libre acceso | 693 | 331 | | 6.840 | 574 | 1.796 | 2.810 | 498 | 173 | |
| 5.3.2. Depósitos | 13.466 | 899 | | 50 | 1.135 | 3.990 | 1.582 | 470 | 3.808 | |
| 5.4. Estanterías libres (m. lineais) | 7.783 | 599 | - | 2.096 | 245 | 900 | 1.860 | - | 1.618 | |
| 5.4.1. Libre acceso | 173 | 186 | | 2.071 | 90 | 272 | 863 | | 79 | |
| 5.4.2. Depósitos | 7.610 | 413 | | 25 | 155 | 628 | 997 | | 1.539 | |
| | | | | | | | | | | |
| 6. EQUIPAMENTO | | | | | | | | | | |
| 6.1. Equipamento informático de xestión interna | | | | | | | | | | |
| 6.1.1. PCs | 36 | 4 | 6 | 8 | 4 | 8 | 12 | 4 | 7 | |
| 6.1.2. Portátiles | 3 | | - | 1 | | | 9 | 3 | | |
| 6.1.3. Impresoras | 13 | 3 | 2 | 4 | 2 | 4 | 6 | 2 | 5 | |
| 6.1.4. Escáneres | 3 | | 1 | - | 1 | | 2 | 4 | 1 | |
| 6.1.5. Lapis ópticos | 14 | 4 | 4 | 5 | 2 | | 9 | | 7 | |
| 6.2. Equipamento informático de uso público | | | | | | | | | | |
| 6.2.1. Postos de lectura informatizados | 4 | | | 41 | | 6 | 16 | | 4 | |
| 6.2.2. PCs para consulta bases de datos, catálogos, etc. | 7 | 7 | 4 | 3 | 7 | 3 | 15 | 3 | | |
| 6.2.3. PCs para consulta exclusiva catálogo BUSC | 5 | 2 | 5 | 7 | 2 | 7 | 10 | 3 | 5 | |
| 6.2.4. Portátiles para préstamo | - | 4 | 2 | 10 | 2 | 6 | 8 | 3 | 7 | |
| 6.2.5. Impresoras | - | | - | 1 | | | | | | |
| 6.2.6. Escáneres | 1 | | 1 | 1 | | | | | | |
| 6.2.7. Lapis ópticos | - | | - | - | | | | | | |
| 6.3. Equipamento uso compartido (xestión interna + uso público) | | | | | | | | | | |
| 6.3.1. Impresoras uso compartido | 2 | | | 1 | | 2 | 3 | 1 | | |
| 6.3.2. PCs uso compartido | - | | | | | 2 | | | | |
| 6.4. Outro equipamento | 14 | 3 | 5 | 5 | 1 | 6 | 4 | 4 | 9 | |
| 6.4.1. Lectores e reprodutores microformas | 5 | 1 | 1 | 2 | | 2 | 1 | 1 | 1 | |
| 6.4.2. Vídeos, TV, Cassettes, etc. | 2 | 1 | | - | 1 | 1 | 2 | 1 | 6 | |
| 6.4.3. Fotocopiadoras propiedade da Biblioteca | 3 | | 1 | 2 | | 1 | | 1 | 1 | |
| 6.4.4. Fotocopiadoras de empresas situadas na Biblioteca | 3 | 1 | 2 | - | | 1 | | | 1 | |
| 6.4.5. Faxes | 1 | - | 1 | 1 | | 1 | 1 | 1 | | |
| 6.4.6. Equipos multifunción en renting | 1 | 1 | | | 1 | | | 1 | | |



| | MATEMÁTICAS | MEDICINA E ODONTOLOXÍA | QUÍMICA | ETSE | INTERCENTROS LUGO | CIENCIAS DA COMUNICACIÓN | OBSERVATORIO | FORMACIÓN DO PROFESORADO | ENFERMERÍA | BUSC |
|--|-------------|------------------------|---------|------|-------------------|--------------------------|--------------|--------------------------|------------|--------|
| | 1 | 1 | 1 | 1 | 1 | 1 | 1 | 1 | 1 | 21 |
| | 1.173 | 963 | 852 | 600 | 9.500 | 880 | | 273 | 248 | 37.366 |
| | 270 | 156 | 261 | 182 | 1.637 | 206 | 10 | 104 | 56 | 6.853 |
| | 270 | 132 | 255 | 182 | 1.559 | 172 | 10 | 78 | 50 | 6.579 |
| | | | | | 22 | | | 16 | | 76 |
| | | 24 | 6 | | 56 | 34 | | 10 | 6 | 198 |
| | 1.368 | 2.161 | 1.334 | 388 | 3.322 | 1.310 | 173 | 660 | 328 | 50.159 |
| | 630 | 1.108 | 1.334 | 388 | 2.132 | 715 | | 340 | | 20.362 |
| | 737 | 1.053 | | | 1.190 | 595 | 173 | 320 | 328 | 29.796 |
| | 429 | 336 | 276 | 234 | 1.864 | 40 | 25 | 250 | 68 | 18.623 |
| | 224 | 167 | 276 | 234 | 1.367 | 20 | | 120 | | 6.142 |
| | 205 | 169 | | | 497 | 20 | 25 | 130 | 68 | 12.481 |
| | | | | | | | | | | |
| | | | | | | | | | | |
| | 4 | 5 | 4 | 3 | 16 | 4 | 1 | 3 | 2 | 131 |
| | 1 | 1 | | | 2 | | | | | 20 |
| | 2 | 1 | 1 | | 8 | 2 | 1 | 2 | 2 | 60 |
| | 1 | 1 | 1 | 1 | 1 | 1 | 1 | 1 | 1 | 21 |
| | 4 | 6 | 3 | 1 | 11 | 4 | | 3 | 2 | 79 |
| | | | | | | | | | | |
| | 25 | | | | 30 | | | 32 | | 158 |
| | 3 | 4 | 3 | 4 | 30 | 10 | | 3 | | 106 |
| | 2 | 2 | 3 | | 12 | 3 | | 2 | 2 | 72 |
| | 2 | 4 | 2 | 2 | 6 | | | 3 | 1 | 62 |
| | | | | | | | | | | 1 |
| | 1 | 1 | | | | 1 | | | | 6 |
| | | | | | | | | | | - |
| | | | | | | | | | | |
| | 1 | 2 | 1 | 1 | 2 | | | 1 | | 17 |
| | | | | | | | | | | 2 |
| | 4 | 4 | 4 | 2 | 17 | 29 | 2 | 9 | 4 | 126 |
| | 1 | 1 | 1 | | 2 | 1 | | | | 20 |
| | 1 | 1 | 1 | | 8 | 25 | | 7 | 3 | 60 |
| | 1 | 1 | 1 | | 2 | 1 | 1 | 1 | | 17 |
| | 1 | 1 | | 1 | 4 | 1 | | | 1 | 17 |
| | - | | 1 | 1 | 1 | 1 | 1 | 1 | | 12 |
| | 1 | 1 | | | | | | | | 6 |

| | B. XERAL | BIOLOXÍA | ECONÓMICAS E EMPRESARIAIS | CONCEPCIÓN ARENAL | FARMACIA | FILOLOXÍA | FILOSOFÍA CC. EDUCACIÓN PSICOLOXÍA | FÍSICA ÓPTICA | |
|---|----------|----------|------------------------------|----------------------|----------|-----------|--|------------------|--|
| 7. COLECCIÓN | | | | | | | | | |
| 7.1. Monografías en papel | | | | | | | | | |
| 7.1.1. Total de volumes a 31/12/2011 | 305.636 | 23.442 | 72548 | 160.933 | 20.476 | 186.759 | 147.108 | 14.446 | |
| 7.1.2. Volumes ingresados en 2010 | 3.197 | 423 | 927 | 2.974 | 567 | 3.038 | 1.952 | 153 | |
| 7.1.2.1. Compra | 987 | 146 | 518 | 2.270 | 154 | 1.885 | 1.594 | 129 | |
| 7.1.2.2. Doazón | 1.979 | 215 | 352 | 557 | 409 | 901 | 534 | 19 | |
| 7.1.2.3. Intercambio | 231 | 62 | 57 | 147 | 4 | 252 | 124 | 5 | |
| 7.2. Publicacións periódicas en papel | | | | | | | | | |
| 7.2.1. Total de títulos a 31/12/2011 | 10.789 | 1.162 | 3.096 | 4.889 | 1.557 | 2.652 | 2.163 | 367 | |
| 7.2.2. En curso de recepción | 638 | 294 | 617 | 674 | 197 | 845 | 581 | 43 | |
| 7.2.2.1. Compra | 43 | 63 | 249 | 417 | 85 | 488 | 295 | 33 | |
| 7.2.2.2. Doazón | 441 | 54 | 295 | 116 | 65 | 116 | 82 | 6 | |
| 7.2.2.3. Intercambio | 154 | 177 | 73 | 141 | 47 | 241 | 204 | 4 | |
| 7.2.3. Coleccións pechadas | 10.151 | 868 | 2.479 | 4.215 | 1.360 | 1.807 | 1.582 | 324 | |
| 7.3. Material non librario | | | | | | | | | |
| 7.3.1. Totais a 31/12/2011 | 3.187 | 3.085 | 930 | 330 | 301 | 5.241 | 3.483 | 780 | |
| 7.3.1.1. Mapas | 285 | 704 | 16 | 2 | 25 | 882 | 3 | 1 | |
| 7.3.1.2. Fotografías e diapositivas | 76 | 230 | | | | 12 | | | |
| 7.3.1.3. Microformas | | 1.811 | 421 | | | 3.478 | 572 | 640 | |
| 7.3.1.4. Rexistros sonoros | 37 | - | 2 | | | 28 | 272 | | |
| 7.3.1.5. Videos e DVDs | 2.789 | 86 | 59 | 328 | 102 | 841 | 1.685 | 31 | |
| 7.3.1.6. CD-ROMs | | 254 | 432 | | 174 | | 951 | 108 | |
| 7.4. Recursos electrónicos | | | | | | | | | |
| 7.4.1. Monografías de pago ou con licenza | | - | | 1 | | | | 1 | |
| 7.4.2. Publicacións periódicas de pago ou con licenza | 1 | 34 | 77 | 68 | 52 | 100 | 134 | 40 | |
| 7.4.3. Bases de datos de pago ou con licenza ás que se accede | | - | 2 | 2 | | 6 | | | |
| 7.4.4. Recursos electrónicos propios | | - | 42 | | | | | | |
| 7.4.5. Outros recursos electrónicos seleccionados pola Biblioteca | | - | | 1 | | | | | |
| 8. BASE DE DATOS BIBLIOGRÁFICA | | | | | | | | | |
| 8.1. Documentos catalogados en 2010 | 9.299 | 362 | | 3.172 | 347 | 4.922 | 1.958 | 219 | |
| 8.1.1. Monografías | 3.961 | 259 | 748 | 3.005 | 327 | 2.805 | 1.728 | 191 | |
| 8.1.2. Publicacións periódicas | 201 | 9 | 8 | 94 | 6 | 72 | 4 | 1 | |
| 8.1.3. Análíticas de monografías | 1.434 | 16 | 45 | 3 | 1 | 954 | | 18 | |
| 8.1.4. Análíticas de publicacións periódicas | 3.285 | 43 | 359 | | | 1.052 | 226 | 9 | |
| 8.1.5. Outros materiais (proxeccionables, mapas, CDs...) | 418 | 35 | 24 | 70 | 13 | 39 | | | |

| | XEOGRAFÍA E HISTORIA | MATEMÁTICAS | MEDICINA E ODONTOLOXÍA | QUÍMICA | ETSE | INTERCENTROS LUGO | CIENCIAS DA COMUNICACIÓN | OBSERVATORIO | FORMACIÓN DO PROFESORADO | ENFERMERÍA | TOTAIS BUSC |
|--|----------------------|-------------|------------------------|---------|-------|-------------------|--------------------------|--------------|--------------------------|------------|-------------|
| | 124.113 | 30.019 | 32.024 | 16.270 | 5.609 | 105.107 | 28.154 | 1.651 | 32.054 | 7.877 | 1.314.206 |
| | 1.878 | 473 | 445 | 189 | 387 | | 413 | 27 | 330 | 115 | 19.706 |
| | 981 | 232 | 226 | 91 | 157 | 972 | 303 | 21 | 182 | 98 | 10.946 |
| | 641 | 229 | 168 | 94 | 218 | 900 | 98 | 6 | 148 | 17 | 7.485 |
| | 256 | 12 | 51 | 4 | 12 | 46 | 12 | | | | 1.275 |
| | 2.844 | 598 | 2.504 | 665 | 232 | 1.676 | 728 | 362 | 298 | 135 | 36.717 |
| | 942 | 179 | 234 | 54 | 41 | 500 | 123 | 33 | 128 | 33 | 6.156 |
| | 361 | 120 | 163 | 45 | 30 | 250 | 46 | 11 | 53 | 17 | 2.769 |
| | 226 | 24 | 63 | 5 | 10 | 128 | 73 | 22 | 59 | 16 | 1.801 |
| | 355 | 35 | 8 | 4 | 1 | 122 | 4 | - | 16 | | 1.586 |
| | 1.902 | 419 | 2.270 | 611 | 191 | 1.176 | 605 | 329 | 170 | 102 | 30.561 |
| | 1.783 | 98 | 2.643 | 1.001 | 236 | 4.346 | 4.424 | 69 | 642 | 266 | 32.845 |
| | 1.048 | | 1 | | 6 | 993 | | | 1 | | 3.967 |
| | 26 | | | | | 2.032 | | | 12 | | 2.388 |
| | | | 2.089 | 545 | 168 | 212 | 180 | | | | 10.116 |
| | 38 | | 2 | 6 | | 6 | 8 | | 242 | | 641 |
| | 671 | 16 | 125 | 89 | 12 | 541 | 4.021 | 61 | 387 | 193 | 12.037 |
| | | 82 | 426 | 361 | 50 | 562 | 215 | 8 | | 73 | 3.696 |
| | | | 7 | | | | | | | 1 | 10 |
| | 41 | 89 | 100 | 35 | 21 | 61 | 186 | 5 | 13 | 9 | 1.066 |
| | | 1 | | | | | | | | 1 | 12 |
| | | | | | | | 1 | | | | 43 |
| | | | | | | | | | | | 1 |
| | 2.482 | 369 | 460 | 217 | 277 | 1.113 | 739 | 14 | 242 | 182 | 27.558 |
| | 1.769 | 256 | 249 | 130 | 225 | 1.113 | 413 | 14 | 242 | 61 | 17.496 |
| | 12 | 3 | 4 | | | | 24 | | | | 438 |
| | 149 | 2 | 23 | 1 | 31 | | | | | 7 | 2.684 |
| | 431 | 102 | 140 | 44 | 13 | | | | | 113 | 5.817 |
| | 121 | 6 | 44 | 42 | 8 | | 302 | | | 1 | 1.123 |

| | B. XERAL | BIOLOXÍA | ECONÓMICAS E EMPRESARIAIS | CONCEPCIÓN ARENAL | FARMACIA | FILOLOXÍA | FILOSOFÍA C.C. EDUCACIÓN PSICOLOXÍA | FÍSICA ÓPTICA | | XEOGRAFÍA E HISTORIA |
|--|----------|----------|------------------------------|----------------------|----------|-----------|---|------------------|--------|-------------------------|
| 9. SERVIZOS | | | | | | | | FÍSICA | ÓPTICA | |
| 9.1. Horas e días de apertura | | | | | | | | | | |
| 9.1.1. Días de apertura anual | | 234 | 265 | 354 | | 242 | 242 | 242 | 242 | 246 |
| 9.1.2. Horas de apertura semanal | | 66 | 96 | 84 | 65 | 65 | 66 | 66 | 66 | 70 |
| 9.2. Número de entradas á Biblioteca | | | 259.605 | | | 160.250 | | | | |
| 9.3. Web da BUSC | | | | | | | | | | |
| 9.3.1. Consultas á web da BUSC | | | | | | | | | | |
| 9.3.2. Nivel de accesibilidade web | | | | | | | | | | |
| 9.4. WebOpac - Número de consultas ao catálogo da BUSC | | | | | | | | | | |
| 9.5. Préstamo a domicilio | | | | | | | | | | |
| 9.5.1. Número de volumes prestados no centro | 32.489 | 11.613 | 11.923 | 35.651 | 8.956 | 37.995 | 61.162 | 6.751 | 1.190 | 41.208 |
| 9.5.2. Número de volumes do centro prestados na BUSC | 41.189 | 11.778 | 17.668 | 45.468 | 8.724 | 50.662 | 61.244 | 6.539 | 790 | 39.933 |
| 9.6. Copias de documentos servidos a Bibliotecas e/ou usuarios da USC | | | | | | | | | | |
| 9.6.1. Número de documentos | | 39 | 14 | 19 | 55 | 29 | 45 | 58 | | 38 |
| 9.7. Formación de usuarios | | | | | | | | | | |
| 9.7.1. Formación reglada | | | | | | | | | | |
| Nº de cursos | | 1 | 2 | 3 | 1 | 3 | 2 | | | |
| Nº de créditos | | | | 1 | | | | | | |
| Nº matriculados | | 160 | 147 | 41 | 155 | 236 | 139 | | | |
| Nº de asistentes reais | | 142 | 117 | 35 | 104 | 211 | 130 | | | |
| 9.7.2. Formación non reglada | | | | | | | | | | |
| Nº de cursos | | | 2 | 10 | | | 21 | 2 | 2 | 1 |
| Nº de horas | | | 10 | 14 | | | 40 | 2 | 2 | 10 |
| Nº de asistentes | | | 350 | 415 | | | 547 | 82 | 42 | 104 |
| 9.7.3. Contidos e materiais formativos | | | | | | | | | | |
| Nº de materiais de acceso aberto | | | | 16 | | | | | | |
| Nº de materiais de acceso restrinxido | | | | 12 | | | | | | |

| | MATEMÁTICAS | MEDICINA E ODONTOLOXÍA | QUÍMICA | ETSE | INTERCENTROS LUGO | CIENCIAS DA COMUNICACIÓN | OBSERVATORIO | FORMACIÓN DO PROFESORADO | ENFERMERÍA | TOTAIS BUSC |
|--|-------------|------------------------|---------|--------|-------------------|--------------------------|--------------|--------------------------|------------|-------------|
| | | | | | | | | | | |
| | 234 | 234 | 237 | 238 | 354 | 237 | 46 | | 229 | 3.876 |
| | 65 | 65 | 65 | 65 | 96 | 65 | 4 | | 65 | 1.134 |
| | | | 12.618 | 19.065 | 65.334 | 93.219 | | | | 610.091 |
| | | | | | | | | | | |
| | | | | | | | | | | 1 |
| | | | | | | | | | | |
| | 7.176 | 14.922 | 4.190 | 4.281 | 30.087 | 13.736 | | 6.132 | 5.719 | 335.181 |
| | 9.129 | 14.624 | 5.062 | 5.561 | 29.461 | 14.179 | | 8.179 | 5.908 | 376.098 |
| | | | | | | | | | | |
| | 18 | | 32 | 17 | 28 | 15 | 4 | | | 411 |
| | | | | | | | | | | |
| | 1 | 1 | 2 | 2 | 8 | 2 | | 2 | 2 | 32 |
| | - | | | | | | | | | 1 |
| | 118 | 22 | 94 | 94 | | 111 | | 180 | 61 | 1.558 |
| | 103 | 22 | 70 | 86 | 438 | 86 | | 162 | 61 | 1.767 |
| | | | | | | | | | | |
| | 3 | 1 | | | 43 | 1 | | | 2 | 88 |
| | 3 | 16 | | | 55 | 1 | | | 20 | 173 |
| | 74 | 105 | | | 421 | 60 | | | 61 | 2.261 |
| | | | | | | | | | | |
| | | | | | 26 | | | | | 42 |
| | | | | | 24 | | | | | 36 |

| 8. BASE DE DATOS BIBLIOGRÁFICA BUSC | |
|---|-----------|
| 8.2. Fondos bibliográficos informatizados | |
| 8.2.1. Volumes | 1.330.864 |
| 8.2.2. Títulos | |
| 8.2.3. Outros rexistros bibliográficos | |
| 8.3. Fondo antigo | |
| 8.3.1. Total manuscritos | 814 |
| 8.3.2. Total incunables | 141 |
| 8.3.3. Total de impresos 1501-1801 | 26.413 |
| 8.3.4. Total de impresos 1801-1900 | 22.931 |
| 8.4. Catálogos | |
| 8.4.1. Catálogo completo | |
| 8.4.1.1. Monografías | 872.058 |
| 8.4.1.2. Revistas | 30.400 |
| 8.4.1.3. Analíticas | 200.047 |
| 8.4.2. Catálogo Galicia | |
| 8.4.2.1. Monografías | 99.391 |
| 8.4.2.2. Revistas | 4.745 |
| 8.4.2.3. Analíticas | 198.225 |
| 8.4.3. Catálogo xeral | |
| 8.4.3.1. Monografías | 765.426 |
| 8.4.3.2. Revistas | 25.421 |
| 8.4.3.3. Analíticas | 1.814 |
| 8.4.4. Biblioteca América | |
| 8.4.4.1. Monografías | 35.029 |
| 8.4.4.2. Revistas | 2.618 |
| 8.4.4.3. Analíticas | 2.498 |
| 8.4.5. Fondo histórico | |
| 8.4.5.1. Monografías | 50.291 |
| 8.4.5.2. Revistas | 13 |
| 8.4.5.3. Analíticas | 3.632 |

Anexo II: Relación de títulos pertenecientes á colección do Consorcio Bugalicia con máis descargas por editor

| Recurso | Título | ISSN | Total descargas |
|----------------|--|-----------|-----------------|
| ACS | Journal of the American Chemical Society | 1520-5126 | 10985 |
| Wiley | Angewandte Chemie International Edition | 1521-3773 | 6165 |
| ACS | Journal of Medicinal Chemistry | 1520-4804 | 5254 |
| ACS | The Journal of Organic Chemistry | 1520-6904 | 4598 |
| ACS | Organic Letters | 1523-7052 | 2929 |
| Science Direct | Journal of Chromatography A | | 6076 |
| ACS | Langmuir | 1520-5827 | 2791 |
| ACS | The Journal of Physical Chemistry B | 1520-5207 | 2610 |
| Springer | Analytical and Bioanalytical Chemistry | 1618-2650 | 2415 |
| ACS | Journal of Chemical Education | 1938-1328 | 2137 |
| Science Direct | Forensic Science International | | 2748 |
| Wiley | Chemistry - A European Journal | 1521-3765 | 2272 |
| Science Direct | Tetrahedron Letters | | 3375 |
| ACS | Journal of Agricultural and Food Chemistry | 1520-5118 | 2181 |
| ACS | Chemical Reviews | 1520-6890 | 2054 |
| Science Direct | Bioorganic & Medicinal Chemistry Letters | | 2823 |
| Science Direct | Water Research | | 3674 |
| Science Direct | Tetrahedron | | 2762 |
| Science Direct | Bioresource Technology | | 3533 |
| ACS | Analytical Chemistry | 1520-6882 | 1769 |
| Science Direct | Bioorganic & Medicinal Chemistry | | 2354 |
| Science Direct | Aquaculture | | 2833 |
| Science Direct | Food Chemistry | | 3693 |
| ACS | Macromolecules | 1520-5835 | 1575 |
| Wiley | Advanced Materials | 1521-4095 | 1396 |
| ACS | Environmental Science & Technology | 1520-5851 | 1547 |
| Science Direct | Journal of Controlled Release | | 3020 |
| ACS | Journal of Chemical & Engineering Data | 1520-5134 | 1488 |
| Science Direct | International Journal of Pharmaceutics | | 2906 |
| ACS | Inorganic Chemistry | 1520-510X | 1274 |
| ACS | Biochemistry | 1520-4995 | 1277 |
| ACS | The Journal of Physical Chemistry A | 1520-5215 | 1421 |
| Science Direct | Biomaterials | | 2721 |
| Science Direct | Chemosphere | | 2465 |
| Science Direct | Journal of Hazardous Materials | | 2220 |
| Springer | Pharmaceutical Research | 1573-904X | 1010 |
| Science Direct | Science of The Total Environment | | 1975 |
| Science Direct | Journal of Colloid and Interface Science | | 1802 |
| Science Direct | Talanta | | 2148 |
| Science Direct | Research Policy | | 1189 |
| Wiley | European Journal of Organic Chemistry | 1099-0690 | 1028 |
| Science Direct | Toxicon | | 1774 |

| Recurso | Título | ISSN | Total descargas |
|----------------|--|-----------|-----------------|
| Science Direct | Advanced Drug Delivery Reviews | | 1776 |
| ACS | Organometallics | 1520-6041 | 869 |
| Science Direct | Brain Research | | 1638 |
| Springer | Applied Microbiology and Biotechnology | 1432-0614 | 854 |
| ACS | The Journal of Physical Chemistry C | 1932-7455 | 988 |
| Science Direct | Veterinary Parasitology | | 1860 |
| Wiley | The Journal of Comparative Neurology | 1096-9861 | 898 |
| ACS | Nano Letters | 1530-6992 | 864 |
| Science Direct | Journal of Food Engineering | | 1267 |
| Science Direct | European Journal of Medicinal Chemistry | | 1192 |
| ACS | Accounts of Chemical Research | 1520-4898 | 787 |
| Science Direct | Journal of Archaeological Science | | 968 |
| ACS | Biomacromolecules | 1526-4602 | 910 |
| Cell | Cell | | 1176 |
| Science Direct | Theriogenology | | 885 |
| ACS | The Journal of Physical Chemistry | 1541-5740 | 650 |
| Science Direct | Biochemical and Biophysical Research Communications | | 1373 |
| Science Direct | Fish & Shellfish Immunology | | 1171 |
| Springer | International Journal of Legal Medicine | 1437-1596 | 617 |
| Science Direct | Environmental Pollution | | 1181 |
| Science Direct | Nuclear Instruments and Methods in Physics Research Section A: Accelerators, Spectrometers, Detectors and Associated Equipment | | 1363 |
| Springer | Hydrobiologia | 1573-5117 | 611 |
| Science Direct | Ecological Economics | | 1002 |
| Science Direct | Tourism Management | | 1082 |
| Science Direct | European Journal of Pharmaceutics and Biopharmaceutics | | 1274 |
| Science Direct | The Lancet | | 1103 |
| Science Direct | Landscape and Urban Planning | | 776 |
| Wiley | Journal of Pharmaceutical Sciences | 1520-6017 | 700 |
| Science Direct | Carbohydrate Polymers | | 1113 |
| Science Direct | European Journal of Pharmacology | | 982 |
| ACS | Chemistry of Materials | 1520-5002 | 603 |
| Science Direct | Neuroscience | | 1046 |
| ACS | ACS Nano | 1936-086X | 615 |
| Science Direct | Annals of Tourism Research | | 846 |
| Springer | Parasitology Research | 1432-1955 | 512 |
| Science Direct | Renewable Energy | | 1433 |
| Science Direct | Desalination | | 635 |
| Science Direct | Biological Conservation | | 687 |
| Wiley | Arthritis & Rheumatism | 1529-0131 | 723 |
| Science Direct | Vaccine | | 1170 |
| ACS | Chemical Research in Toxicology | 1520-5010 | 514 |
| Science Direct | TrAC Trends in Analytical Chemistry | | 1031 |
| Science Direct | Journal of Organometallic Chemistry | | 807 |
| ACS | Industrial & Engineering Chemistry Research | 1520-5045 | 561 |
| Science Direct | Veterinary Microbiology | | 852 |
| Science Direct | Meat Science | | 885 |



| Recurso | Titulo | ISSN | Total descargas |
|----------------|--|-----------|-----------------|
| Science Direct | Chemical Engineering Journal | | 734 |
| Science Direct | Food and Chemical Toxicology | | 856 |
| Science Direct | Polyhedron | | 730 |
| Wiley | Journal of Applied Polymer Science | 1097-4628 | 621 |
| Wiley | Advanced Synthesis & Catalysis | 1615-4169 | 476 |
| Science Direct | Personality and Individual Differences | | 898 |
| Science Direct | Journal of Chromatography B | | 1150 |
| Science Direct | Soil Biology and Biochemistry | | 843 |
| Wiley | Advanced Functional Materials | 1616-3028 | 453 |
| Wiley | European Journal of Inorganic Chemistry | 1099-0682 | 491 |
| ACS | Journal of Natural Products | 1520-6025 | 450 |
| Science Direct | Journal of Ethnopharmacology | | 610 |
| ACS | Bioconjugate Chemistry | 1520-4812 | 494 |
| Science Direct | Biomass and Bioenergy | | 700 |
| Science Direct | Process Biochemistry | | 978 |
| Science Direct | Analytical Biochemistry | | 851 |
| Science Direct | Neuroscience Letters | | 882 |
| Science Direct | Marine Policy | | 680 |
| Science Direct | Legal Medicine | | 463 |
| Wiley | ChemMedChem | 1860-7187 | 505 |
| Science Direct | Colloids and Surfaces A: Physicochemical and Engineering Aspects | | 835 |
| Springer | Journal of Thermal Analysis and Calorimetry | 1572-8943 | 423 |
| Science Direct | Neuropharmacology | | 735 |
| Science Direct | Inorganica Chimica Acta | | 680 |
| Science Direct | FEBS Letters | | 915 |
| Science Direct | Tetrahedron: Asymmetry | | 685 |
| Science Direct | Fluid Phase Equilibria | | 807 |
| Wiley | Macromolecular Chemistry and Physics | 1521-3935 | 403 |
| Science Direct | Geoderma | | 749 |
| Wiley | PROTEOMICS | 1615-9861 | 405 |
| Wiley | Rapid Communications in Mass Spectrometry | 1097-0231 | 527 |
| ACS | Journal of Proteome Research | 1535-3907 | 434 |
| Science Direct | Journal of Cleaner Production | | 608 |
| Science Direct | Food Research International | | 954 |
| Science Direct | Journal of Feline Medicine & Surgery | | 437 |
| Science Direct | Colloids and Surfaces B: Biointerfaces | | 857 |
| Wiley | ChemInform | 1522-2667 | 712 |
| Science Direct | Journal of Biotechnology | | 921 |
| Science Direct | Forensic Science International: Genetics | | 898 |
| Science Direct | The Veterinary Journal | | 745 |
| Springer | Water, Air, & Soil Pollution | 1573-2932 | 381 |
| Science Direct | Coordination Chemistry Reviews | | 572 |
| Science Direct | Chemical Physics Letters | | 803 |
| Springer | European Food Research and Technology | 1438-2385 | 366 |
| Science Direct | Biochemical Pharmacology | | 706 |
| Wiley | Biotechnology and Bioengineering | 1097-0290 | 370 |

| Recurso | Título | ISSN | Total descargas |
|----------------|--|-----------|-----------------|
| Science Direct | LWT - Food Science and Technology | | 695 |
| Wiley | ChemBioChem | 1439-7633 | 416 |
| Science Direct | Journal of Pharmaceutical and Biomedical Analysis | | 802 |
| Science Direct | Journal of Environmental Management | | 658 |
| Wiley | British Journal of Pharmacology | 1476-5381 | 423 |
| Springer | The International Journal of Life Cycle Assessment | 1614-7502 | 387 |
| Springer | Chromatographia | 1612-1112 | 368 |
| Science Direct | Journal of Mathematical Analysis and Applications | | 344 |
| Springer | Revista Matemática Complutense | 1988-2807 | 344 |
| Springer | Journal of Inclusion Phenomena and Macrocyclic Chemistry | 1573-1111 | 353 |
| Cell | Neuron | | 688 |
| Wiley | Journal of Separation Science | 1615-9314 | 392 |
| Science Direct | Animal Reproduction Science | | 475 |
| Science Direct | International Journal of Food Microbiology | | 758 |
| Science Direct | Acta Biomaterialia | | 749 |
| Science Direct | Accounting, Organizations and Society | | 395 |
| Springer | Marine Biotechnology | 1436-2236 | 339 |
| Science Direct | Waste Management | | 791 |
| Science Direct | Journal of Clinical Forensic Medicine | | 339 |
| Wiley | Ultrasound in Obstetrics & Gynecology | 1469-0705 | 341 |
| Wiley | Journal of the Science of Food and Agriculture | 1097-0010 | 432 |
| Science Direct | Phytochemistry | | 539 |
| Springer | Plant and Soil | 1573-5036 | 323 |
| Science Direct | The Journal of Chemical Thermodynamics | | 677 |
| Science Direct | Polymer | | 664 |
| Science Direct | European Journal of Pharmaceutical Sciences | | 666 |
| Wiley | Journal of Polymer Science Part A: Polymer Chemistry | 1099-0518 | 387 |
| Wiley | ChemPhysChem | 1439-7641 | 349 |
| Science Direct | Neuropsychologia | | 620 |
| Wiley | ELECTROPHORESIS | 1522-2683 | 333 |
| Wiley | Environmental Toxicology and Chemistry | 1552-8618 | 456 |
| Science Direct | Fisheries Research | | 439 |
| ACS | Journal of Chemical Theory and Computation | 1549-9626 | 343 |
| Science Direct | Nonlinear Analysis: Theory, Methods & Applications | | 643 |
| Wiley | International Journal of Eating Disorders | 1098-108X | 308 |
| Science Direct | Renewable and Sustainable Energy Reviews | | 755 |
| Science Direct | Journal of Inorganic Biochemistry | | 512 |
| Springer | Psychopharmacology | 1432-2072 | 299 |
| ACS | Journal of Chemical Information and Modeling | 1549-960X | 310 |
| Wiley | Hepatology | 1527-3350 | 311 |
| Science Direct | Food Hydrocolloids | | 527 |
| Science Direct | Life Sciences | | 484 |
| Science Direct | Journal of Molecular Biology | | 592 |
| Springer | Oecologia | 1432-1939 | 290 |
| Science Direct | Agriculture, Ecosystems & Environment | | 587 |
| Springer | Colloid & Polymer Science | 1435-1536 | 289 |



| Recurso | Título | ISSN | Total descargas |
|----------------|--|-----------|-----------------|
| Science Direct | Pharmacology & Therapeutics | | 412 |
| Wiley | Journal of Computational Chemistry | 1096-987X | 350 |
| Science Direct | Land Use Policy | | 436 |
| Science Direct | Ecological Indicators | | 415 |
| Springer | Biodiversity and Conservation | 1572-9710 | 287 |
| Science Direct | Biotechnology Advances | | 516 |
| Science Direct | Nanomedicine: Nanotechnology, Biology and Medicine | | 475 |
| Springer | Applied Biochemistry and Biotechnology | 1559-0291 | 283 |
| Science Direct | Chemical Engineering Science | | 445 |
| Science Direct | Clinica Chimica Acta | | 490 |
| Science Direct | Journal of Membrane Science | | 550 |
| Science Direct | Oral Surgery, Oral Medicine, Oral Pathology, Oral Radiology, and Endodontology | | 503 |
| Science Direct | Chemistry and Physics of Lipids | | 333 |
| Science Direct | Ecological Modelling | | 454 |
| Wiley | Journal of Biomedical Materials Research Part A | 1552-4965 | 389 |
| Springer | Cellular and Molecular Life Sciences | 1420-9071 | 270 |
| Science Direct | Enzyme and Microbial Technology | | 652 |
| Science Direct | Food Control | | 614 |
| Springer | Journal of Applied Phycology | 1573-5176 | 267 |
| Springer | Journal of Materials Science: Materials in Medicine | 1573-4838 | 265 |
| Science Direct | NeuroImage | | 567 |
| Cell | Current Biology | | 521 |
| Springer | Planta | 1432-2048 | 267 |
| Springer | Biotechnology Letters | 1573-6776 | 262 |
| Wiley | Journal of Chemical Technology and Biotechnology | 1097-4660 | 335 |
| ACS | Crystal Growth & Design | 1528-7505 | 282 |
| Science Direct | Energy Policy | | 548 |
| Science Direct | Materials Letters | | 501 |
| Science Direct | Clinical Neurophysiology | | 493 |
| Springer | Plant Cell, Tissue and Organ Culture | 1573-5044 | 260 |
| Science Direct | Biochemical Engineering Journal | | 689 |
| Science Direct | Oral Oncology | | 484 |
| ACS | ACS Combinatorial Science | 2156-8944 | 263 |
| Science Direct | Molecular and Cellular Endocrinology | | 534 |
| Science Direct | Technovation | | 327 |
| Science Direct | Free Radical Biology and Medicine | | 458 |
| Science Direct | Physics Letters B | | 460 |
| Science Direct | Biological Psychiatry | | 522 |
| Science Direct | Marine Pollution Bulletin | | 470 |
| Science Direct | Geomorphology | | 339 |
| Science Direct | Journal of Allergy and Clinical Immunology | | 400 |
| Science Direct | International Business Review | | 254 |
| Science Direct | Pharmacology Biochemistry and Behavior | | 417 |
| Wiley | European Journal of Biochemistry | 1432-1033 | 326 |
| Science Direct | International Journal of Radiation Oncology*Biography*Physics | | 643 |
| Science Direct | Organic Geochemistry | | 417 |



| Recurso | Título | ISSN | Total descargas |
|----------------|--|-----------|-----------------|
| Science Direct | Resources, Conservation and Recycling | | 446 |
| Springer | Food and Bioprocess Technology | 1935-5149 | 235 |
| Wiley | Magnetic Resonance in Chemistry | 1097-458X | 246 |
| Science Direct | Management Accounting Research | | 263 |
| Wiley | Small | 1613-6829 | 261 |
| Springer | Environmental Monitoring and Assessment | 1573-2959 | 231 |
| Springer | Tribology Letters | 1573-2711 | 231 |
| Wiley | International Journal of Cancer | 1097-0215 | 305 |
| Science Direct | Atmospheric Environment | | 448 |
| Science Direct | Food Quality and Preference | | 360 |
| Springer | Marine Biology | 1432-1793 | 235 |
| Science Direct | Developmental Biology | | 436 |
| Science Direct | Addictive Behaviors | | 431 |
| Wiley | Journal of Cellular Biochemistry | 1097-4644 | 254 |
| Science Direct | Biochimica et Biophysica Acta (BBA) - Biomembranes | | 450 |
| Science Direct | Progress in Neurobiology | | 356 |
| Science Direct | Applied Mathematics Letters | | 305 |
| ACS | Molecular Pharmaceutics | 1543-8392 | 261 |
| Springer | Plant Cell Reports | 1432-203X | 228 |
| Science Direct | Environment International | | 452 |
| Springer | European Journal of Forest Research | 1612-4677 | 223 |
| Wiley | Angewandte Chemie | 1521-3757 | 331 |
| Wiley | Annals of Neurology | 1531-8249 | 256 |
| Science Direct | Small Ruminant Research | | 311 |
| Wiley | Human Mutation | 1098-1004 | 237 |
| Science Direct | Remote Sensing of Environment | | 465 |
| Wiley | Movement Disorders | 1531-8257 | 252 |
| Wiley | Cancer | 1097-0142 | 255 |
| Science Direct | Drug Discovery Today | | 403 |
| Science Direct | CATENA | | 312 |
| Science Direct | Brain Research Bulletin | | 429 |
| Science Direct | Carbohydrate Research | | 407 |
| Science Direct | Journal of the American Academy of Dermatology | | 348 |
| Science Direct | Journal of Veterinary Cardiology | | 223 |
| Science Direct | Behavioural Brain Research | | 398 |
| Springer | World Journal of Microbiology and Biotechnology | 1573-0972 | 213 |
| Science Direct | Astroparticle Physics | | 436 |
| Science Direct | Toxicology Letters | | 418 |
| Science Direct | Thermochimica Acta | | 414 |
| Science Direct | Experimental Neurology | | 390 |
| Springer | Journal of Nanoparticle Research | 1572-896X | 227 |
| Springer | Bulletin of Environmental Contamination and Toxicology | 1432-0800 | 204 |
| Science Direct | Brain Research Reviews | | 369 |
| Science Direct | Geochimica et Cosmochimica Acta | | 406 |
| Science Direct | Behaviour Research and Therapy | | 327 |
| Cell | Cell Metabolism | | 413 |



| Recurso | Título | ISSN | Total descargas |
|----------------|---|-----------|-----------------|
| Science Direct | Osteoarthritis and Cartilage | | 417 |
| Science Direct | Trends in Biotechnology | | 395 |
| Wiley | Macromolecular Bioscience | 1616-5195 | 260 |
| Science Direct | Journal of Magnetism and Magnetic Materials | | 564 |
| Science Direct | Trends in Food Science & Technology | | 428 |
| Science Direct | International Journal for Parasitology | | 405 |
| Wiley | American Journal of Physical Anthropology | 1096-8644 | 239 |
| Wiley | Journal of Organizational Behavior | 1099-1379 | 203 |
| Wiley | Biotechnology Progress | 1520-6033 | 264 |
| Science Direct | Biosensors and Bioelectronics | | 511 |
| Science Direct | Aquatic Toxicology | | 398 |
| Springer | Journal of Materials Science | 1573-4803 | 196 |
| Springer | Microchimica Acta | 1436-5073 | 194 |
| Cell | Cancer Cell | | 308 |
| Science Direct | Gene | | 413 |
| Springer | Experimental Brain Research | 1432-1106 | 200 |
| Science Direct | Journal of Proteomics | | 423 |
| Science Direct | Dyes and Pigments | | 288 |
| Science Direct | Toxicology | | 383 |
| Science Direct | European Journal of Operational Research | | 314 |
| Science Direct | Computers and Electronics in Agriculture | | 361 |
| Science Direct | Computers & Mathematics with Applications | | 323 |
| JSTOR | The American Economic Review | | 424 |
| Science Direct | Progress in Polymer Science | | 559 |
| Wiley | Journal of Cellular Physiology | 1097-4652 | 222 |
| Science Direct | Energy | | 470 |
| Science Direct | General and Comparative Endocrinology | | 389 |
| Science Direct | Journal of Hydrology | | 325 |
| Springer | Tree Genetics & Genomes | 1614-2950 | 202 |
| Springer | Neurochemical Research | 1573-6903 | 187 |
| Springer | Journal of High Energy Physics | 1029-8479 | 185 |
| Science Direct | Ecotoxicology and Environmental Safety | | 356 |
| Science Direct | Nuclear Physics A | | 184 |
| Science Direct | Gastroenterology | | 323 |
| Science Direct | Separation and Purification Technology | | 416 |
| Science Direct | Preventive Veterinary Medicine | | 348 |
| Springer | Cell and Tissue Research | 1432-0878 | 186 |
| Springer | Theoretical Chemistry Accounts: Theory, Computation, and Modeling (Theoretica Chimica Acta) | 1432-2234 | 179 |
| Science Direct | International Journal of Psychophysiology | | 361 |
| Science Direct | Applied Energy | | 426 |
| Science Direct | Journal of Magnetic Resonance | | 298 |
| Science Direct | Cancer Letters | | 398 |
| Science Direct | Estuarine, Coastal and Shelf Science | | 332 |
| Cambridge | Journal of the Marine Biological Association of the United Kingdom | 1469-7769 | 180 |
| Wiley | Proteins: Structure, Function, and Bioinformatics | 1097-0134 | 210 |
| Science Direct | Peptides | | 362 |



| Recurso | Título | ISSN | Total descargas |
|----------------|--|-----------|-----------------|
| Science Direct | Journal of Bioscience and Bioengineering | | 327 |
| Science Direct | Physiology & Behavior | | 397 |
| Science Direct | Journal of Microbiological Methods | | 367 |
| Science Direct | Journal of Molecular Structure | | 346 |
| Science Direct | Experimental Cell Research | | 343 |
| Science Direct | Harmful Algae | | 295 |
| Science Direct | Neurochemistry International | | 368 |
| Science Direct | Molecular Phylogenetics and Evolution | | 341 |
| Science Direct | Clinical Biochemistry | | 302 |
| Science Direct | International Journal of Research in Marketing | | 181 |
| Science Direct | Microchemical Journal | | 351 |
| Science Direct | Trends in Pharmacological Sciences | | 318 |
| Science Direct | Scientia Horticulturae | | 309 |
| Springer | Russian Chemical Bulletin | 1573-9171 | 170 |
| Science Direct | Trends in Neurosciences | | 354 |
| Science Direct | Current Opinion in Chemical Biology | | 337 |
| Springer | Diabetologia | 1432-0428 | 172 |
| Springer | Journal of Business Ethics | 1573-0697 | 168 |
| Science Direct | Applied Surface Science | | 349 |
| Science Direct | Current Opinion in Biotechnology | | 327 |
| Science Direct | Infection, Genetics and Evolution | | 323 |
| Science Direct | The Lancet Neurology | | 312 |
| Springer | Social Indicators Research | 1573-0921 | 176 |
| Wiley | Chemistry – An Asian Journal | 1861-471X | 189 |
| Science Direct | PAIN! | | 355 |
| Science Direct | Trends in Ecology & Evolution | | 324 |
| Springer | Conservation Genetics | 1572-9737 | 167 |
| ACS | Organic Process Research & Development | 1520-586X | 184 |
| Springer | Journal of Youth and Adolescence | 1573-6601 | 163 |
| Wiley | Journal of Heterocyclic Chemistry | 1943-5193 | 197 |
| Science Direct | The International Journal of Biochemistry & Cell Biology | | 329 |
| Science Direct | Quaternary International | | 277 |
| Springer | Landscape Ecology | 1572-9761 | 168 |
| Wiley | Journal of Neuroscience Research | 1097-4547 | 202 |
| Science Direct | Journal of Experimental Marine Biology and Ecology | | 326 |
| Science Direct | The Journal of Supercritical Fluids | | 323 |
| Science Direct | Quaternary Science Reviews | | 309 |
| Science Direct | Journal of the American College of Cardiology | | 283 |
| Wiley | Statistics in Medicine | 1097-0258 | 164 |
| Wiley | Journal of Labelled Compounds and Radiopharmaceuticals | 1099-1344 | 162 |
| Science Direct | Neurobiology of Aging | | 374 |
| Science Direct | American Journal of Orthodontics and Dentofacial Orthopedics | | 277 |
| Science Direct | Medical Hypotheses | | 263 |
| Wiley | Liver Transplantation | 1527-6473 | 170 |
| Science Direct | Research in Veterinary Science | | 346 |
| Science Direct | Inorganic Chemistry Communications | | 288 |



| Recurso | Título | ISSN | Total descargas |
|----------------|---|-----------|-----------------|
| Springer | Human Genetics | 1432-1203 | 196 |
| JSTOR | Journal of the American Statistical Association | | 345 |
| Science Direct | Applied Mathematics and Computation | | 329 |
| Science Direct | Industrial Crops and Products | | 317 |
| Science Direct | Journal of Rural Studies | | 245 |
| Science Direct | Trends in Plant Science | | 345 |
| Science Direct | Journal of Informetrics | | 173 |
| Springer | Agroforestry Systems | 1572-9680 | 157 |
| Cambridge | Parasitology | 1469-8161 | 168 |
| Science Direct | Developmental & Comparative Immunology | | 311 |
| Science Direct | Journal of Invertebrate Pathology | | 272 |
| Springer | Aquaculture International | 1573-143X | 160 |
| Springer | Journal of Industrial Microbiology & Biotechnology | 1476-5535 | 157 |
| Science Direct | International Dairy Journal | | 337 |
| Science Direct | Animal Feed Science and Technology | | 299 |
| Science Direct | Computers & Education | | 195 |
| Science Direct | The Journal of Pediatrics | | 283 |
| Springer | Molecular and Cellular Biochemistry | 1573-4919 | 159 |
| Springer | Archives of Environmental Contamination and Toxicology | 1432-0703 | 155 |
| Science Direct | Field Mycology | | 152 |
| Springer | Plant Ecology | 1573-5052 | 154 |
| Wiley | Science Education | 1098-237X | 160 |
| Science Direct | Journal of Molecular Catalysis A: Chemical | | 258 |
| Science Direct | Journal of Differential Equations | | 158 |
| Cambridge | Development and Psychopathology | 1469-2198 | 154 |
| JSTOR | The Annals of Mathematics | | 284 |
| Science Direct | Radiotherapy and Oncology | | 321 |
| Springer | Journal of Neural Transmission | 1435-1463 | 152 |
| Science Direct | Journal of Neuroscience Methods | | 353 |
| Science Direct | Systematic and Applied Microbiology | | 273 |
| Science Direct | Spectrochimica Acta Part A: Molecular and Biomolecular Spectroscopy | | 341 |
| Science Direct | International Journal of Biological Macromolecules | | 294 |
| Cambridge | British Journal of Nutrition | 1475-2662 | 154 |
| Science Direct | Ocean Engineering | | 280 |
| Science Direct | Toxicology in Vitro | | 277 |
| Science Direct | Palaeogeography, Palaeoclimatology, Palaeoecology | | 271 |
| Science Direct | Virology | | 251 |
| Science Direct | Physica A: Statistical Mechanics and its Applications | | 227 |
| Springer | Journal of Abnormal Child Psychology | 1573-2835 | 147 |
| Springer | The European Physical Journal C - Particles and Fields | 1434-6052 | 147 |
| Springer | Plant Molecular Biology | 1573-5028 | 151 |
| Wiley | Developmental Dynamics | 1097-0177 | 191 |
| Wiley | Zeitschrift für anorganische und allgemeine Chemie | 1521-3749 | 152 |
| Springer | Journal of the American Oil Chemists' Society | 1558-9331 | 159 |
| Science Direct | Food Microbiology | | 310 |
| Science Direct | Neuroscience & Biobehavioral Reviews | | 273 |



| Recurso | Título | ISSN | Total descargas |
|----------------|--|-----------|-----------------|
| Science Direct | Trends in Cognitive Sciences | | 271 |
| Science Direct | Toxicology and Applied Pharmacology | | 262 |
| Springer | ZDM | 1863-9704 | 143 |
| Science Direct | Fuel | | 219 |
| Springer | Genetica | 1573-6857 | 146 |
| Springer | Vegetation History and Archaeobotany | 1617-6278 | 143 |
| Springer | International Journal of Thermophysics | 1572-9567 | 143 |
| Springer | Cognitive Therapy and Research | 1573-2819 | 140 |
| Science Direct | Atherosclerosis | | 276 |
| Wiley | Macromolecular Rapid Communications | 1521-3927 | 364 |
| Springer | Fresenius' Journal of Analytical Chemistry | 1432-1130 | 138 |
| Springer | Psychometrika | 1860-0980 | 138 |
| Science Direct | Comparative Biochemistry and Physiology Part A: Molecular & Integrative Physiology | | 326 |
| Science Direct | Schizophrenia Research | | 282 |
| Science Direct | Veterinary Immunology and Immunopathology | | 281 |
| Springer | AAPS PharmSciTech | 1530-9932 | 137 |
| JSTOR | Ecology | | 368 |
| Science Direct | Spectrochimica Acta Part B: Atomic Spectroscopy | | 272 |
| Science Direct | Experimental Parasitology | | 271 |
| Science Direct | Review of Palaeobotany and Palynology | | 192 |
| Science Direct | European Polymer Journal | | 289 |
| Science Direct | Energy Conversion and Management | | 288 |
| Science Direct | Chemical Physics | | 278 |
| Science Direct | Pattern Recognition | | 249 |
| Springer | Molecular Diversity | 1573-501X | 135 |
| Science Direct | Analytica Chimica Acta | | 3176 |
| Science Direct | Expert Systems with Applications | | 271 |
| Science Direct | Journal of the Neurological Sciences | | 234 |
| Springer | Fish Physiology and Biochemistry | 1573-5168 | 141 |
| Springer | Journal of Solution Chemistry | 1572-8927 | 134 |
| Science Direct | Bone | | 323 |
| Science Direct | Biological Psychology | | 296 |
| Science Direct | Current Opinion in Neurobiology | | 279 |
| Springer | Fuzzy Optimization and Decision Making | 1573-2908 | 132 |
| Wiley | Journal of Physical Organic Chemistry | 1099-1395 | 146 |
| Science Direct | Environmental Modelling & Software | | 283 |
| Science Direct | Computational Statistics & Data Analysis | | 272 |
| Science Direct | Physica C: Superconductivity | | 263 |
| Science Direct | NeuroToxicology | | 264 |
| Springer | Acta Theriologica | 2190-3743 | 130 |
| Science Direct | Drug and Alcohol Dependence | | 256 |
| Cambridge | Cambridge Archaeological Journal | 1474-0540 | 128 |
| Science Direct | Journal of Food Composition and Analysis | | 357 |
| Science Direct | Current Opinion in Colloid & Interface Science | | 257 |
| Science Direct | Technological Forecasting and Social Change | | 169 |
| Springer | Microbial Ecology | 1432-184X | 131 |



| Recurso | Título | ISSN | Total descargas |
|----------------|---|-----------|-----------------|
| Wiley | Biomedical Chromatography | 1099-0801 | 151 |
| Wiley | Microscopy Research and Technique | 1097-0029 | 135 |
| Science Direct | Journal of Power Sources | | 271 |
| Science Direct | European Journal of Cancer | | 264 |
| Springer | Environmental and Resource Economics | 1573-1502 | 126 |
| Wiley | European Journal of Immunology | 1521-4141 | 144 |
| Springer | Applied Physics A: Materials Science & Processing | 1432-0630 | 125 |
| Springer | Inflammation Research | 1420-908X | 125 |
| Science Direct | Vision Research | | 238 |
| Science Direct | Archives of Biochemistry and Biophysics | | 219 |
| Wiley | American Journal of Medical Genetics Part A | 1552-4833 | 149 |
| Springer | Genetic Resources and Crop Evolution | 1573-5109 | 126 |
| Springer | Journal of Molecular Modeling | 0948-5023 | 126 |
| Springer | TAG Theoretical and Applied Genetics | 1432-2242 | 126 |
| JSTOR | Britannia | | 277 |
| Science Direct | Journal of Affective Disorders | | 257 |
| Science Direct | The American Journal of Medicine | | 208 |
| Springer | Accreditation and Quality Assurance: Journal for Quality, Comparability and Reliability in Chemical Measurement | 1432-0517 | 127 |
| Springer | Nutrient Cycling in Agroecosystems | 1573-0867 | 122 |
| Springer | Pituitary | 1573-7403 | 122 |
| Wiley | International Journal of Geriatric Psychiatry | 1099-1166 | 136 |
| Wiley | Propellants, Explosives, Pyrotechnics | 1521-4087 | 122 |
| Science Direct | Journal of Virological Methods | | 263 |
| Science Direct | Brain, Behavior, and Immunity | | 237 |
| Science Direct | Fuel Processing Technology | | 179 |
| Science Direct | World Development | | 174 |
| Springer | Amino Acids | 1438-2199 | 143 |
| Springer | Rheumatology International | 1437-160X | 125 |
| Science Direct | International Biodeterioration & Biodegradation | | 315 |
| Science Direct | Journal of Photochemistry and Photobiology A: Chemistry | | 282 |
| Science Direct | Mycological Research | | 133 |
| ACS | Energy & Fuels | 1520-5029 | 137 |
| Science Direct | Polymer Degradation and Stability | | 272 |
| Science Direct | Trends in Parasitology | | 261 |
| Science Direct | Progress in Neuro-Psychopharmacology and Biological Psychiatry | | 228 |
| Wiley | Journal of Mass Spectrometry | 1096-9888 | 159 |
| Wiley | Helvetica Chimica Acta | 1522-2675 | 119 |
| Science Direct | Neurobiology of Disease | | 243 |
| Science Direct | Steroids | | 215 |
| Science Direct | Experimental Eye Research | | 210 |
| Springer | Journal of Biomolecular NMR | 1573-5001 | 127 |
| Springer | Climatic Change | 1573-1480 | 118 |
| Cambridge | Psychological Medicine | 1469-8978 | 122 |
| Science Direct | Innovative Food Science & Emerging Technologies | | 216 |
| Science Direct | The Journal of Prosthetic Dentistry | | 191 |
| Springer | Veterinary Research Communications | 1573-7446 | 118 |



| Recurso | Título | ISSN | Total descargas |
|----------------|---|-----------|-----------------|
| Science Direct | Biochimie | | 217 |
| Science Direct | Journal of Clinical Neuroscience | | 198 |
| Science Direct | International Journal of Coal Geology | | 133 |
| Springer | Environmental Science and Pollution Research | 1614-7499 | 127 |
| Springer | Breast Cancer Research and Treatment | 1573-7217 | 120 |
| Springer | Journal of Inherited Metabolic Disease | 1573-2665 | 118 |
| Springer | Journal of Neurology | 1432-1459 | 118 |
| Springer | Environmental Management | 1432-1009 | 117 |
| Cambridge | Behavioral and Brain Sciences | 1469-1825 | 130 |
| Science Direct | Journal of Immunological Methods | | 288 |
| Science Direct | Fuzzy Sets and Systems | | 119 |
| Springer | European Journal of Nuclear Medicine and Molecular Imaging | 1619-7089 | 121 |
| Springer | Journal of Soils and Sediments | 1614-7480 | 120 |
| Springer | Biology and Fertility of Soils | 1432-0789 | 115 |
| Wiley | Journal of Biomedical Materials Research Part B: Applied Biomaterials | 1552-4981 | 168 |
| Wiley | Prenatal Diagnosis | 1097-0223 | 115 |
| Science Direct | Sensors and Actuators B: Chemical | | 258 |
| Science Direct | Plant Science | | 256 |
| Science Direct | Optics Communications | | 240 |
| Science Direct | Methods | | 235 |
| Science Direct | Advances in Colloid and Interface Science | | 224 |
| Science Direct | Forensic Science International: Genetics Supplement Series | | 223 |
| Science Direct | Journal of Business Research | | 223 |
| Science Direct | Social Science & Medicine | | 201 |
| Wiley | International Journal of Quantum Chemistry | 1097-461X | 162 |
| Wiley | Journal of Quaternary Science | 1099-1417 | 119 |
| Science Direct | Journal of Analytical and Applied Pyrolysis | | 224 |
| Science Direct | International Journal of Oral and Maxillofacial Surgery | | 199 |
| Science Direct | Journal of Pediatric Surgery | | 170 |
| Springer | Molecular Biology Reports | 1573-4978 | 138 |
| Springer | Trees - Structure and Function | 1432-2285 | 116 |
| Springer | Journal of Genetic Counseling | 1573-3599 | 113 |
| Wiley | Journal of Veterinary Internal Medicine | 1939-1676 | 125 |
| Cell | Chemistry & Biology | | 176 |
| Science Direct | Trends in Genetics | | 249 |
| Science Direct | International Journal of Cardiology | | 243 |
| Science Direct | Journal of Computational and Applied Mathematics | | 224 |
| Science Direct | Physics Letters A | | 200 |
| Science Direct | Nuclear Physics B | | 179 |
| Science Direct | Journal of Neuroimmunology | | 252 |
| Science Direct | Thin Solid Films | | 212 |
| Science Direct | Environmental Impact Assessment Review | | 178 |
| Science Direct | International Journal of Developmental Neuroscience | | 143 |
| Science Direct | International Journal of Industrial Organization | | 131 |
| Springer | Child's Nervous System | 1433-0350 | 110 |
| Wiley | STEM CELLS | 1549-4918 | 149 |



| Recurso | Título | ISSN | Total descargas |
|----------------|--|-----------|-----------------|
| Science Direct | Marine Geology | | 234 |
| Science Direct | The Journal of Steroid Biochemistry and Molecular Biology | | 209 |
| Science Direct | ISPRS Journal of Photogrammetry and Remote Sensing | | 253 |
| Springer | Biodegradation | 1572-9729 | 111 |
| Cell | Molecular Cell | | 212 |
| Science Direct | Forest Ecology and Management | | 1954 |
| Science Direct | Current Opinion in Plant Biology | | 216 |
| Science Direct | Ophthalmology | | 215 |
| Science Direct | Mathematical and Computer Modelling | | 207 |
| Science Direct | Nuclear Medicine and Biology | | 162 |
| Springer | Pediatric Nephrology | 1432-198X | 109 |
| Science Direct | Journal of Theoretical Biology | | 193 |
| Science Direct | Applied Geochemistry | | 184 |
| Springer | Acta Neurochirurgica | 0942-0940 | 108 |
| Springer | Bioprocess and Biosystems Engineering | 1615-7605 | 108 |
| Wiley | The Laryngoscope | 1531-4995 | 148 |
| Wiley | Molecular Nutrition & Food Research | 1613-4133 | 120 |
| Science Direct | Nonlinear Analysis: Real World Applications | | 222 |
| Science Direct | Tribology International | | 212 |
| Science Direct | Marine Environmental Research | | 207 |
| Science Direct | Forest Policy and Economics | | 204 |
| Science Direct | Journal of Banking & Finance | | 188 |
| Wiley | Protein Science | 1469-896X | 116 |
| Wiley | Phytotherapy Research | 1099-1573 | 108 |
| ACS | The Journal of Physical Chemistry Letters | | 139 |
| JSTOR | Econometrica | 1468-0262 | 238 |
| Science Direct | Journal of Non-Crystalline Solids | | 257 |
| Science Direct | Cellular Signalling | | 238 |
| Science Direct | Journal of Molecular Structure: THEOCHEM | | 212 |
| Science Direct | Psychiatry Research | | 207 |
| Cambridge | Journal of Child Language | 1469-7602 | 103 |
| JSTOR | The Journal of Finance | 1540-6261 | 211 |
| Science Direct | Livestock Science | | 200 |
| Science Direct | Epilepsy & Behavior | | 188 |
| Science Direct | Journal of Clinical Epidemiology | | 152 |
| Wiley | Glia | 1098-1136 | 128 |
| JSTOR | Hispania | | 193 |
| Science Direct | Carbon | | 218 |
| Science Direct | Journal of Crystal Growth | | 191 |
| Science Direct | Chemico-Biological Interactions | | 185 |
| Science Direct | Best Practice & Research Clinical Endocrinology & Metabolism | | 162 |
| Wiley | Medicinal Research Reviews | 1098-1128 | 108 |
| Science Direct | Current Opinion in Cell Biology | | 226 |
| Science Direct | Comparative Biochemistry and Physiology Part B: Biochemistry and Molecular Biology | | 224 |
| Science Direct | Trends in Molecular Medicine | | 221 |
| Science Direct | Ocean & Coastal Management | | 210 |



| Recurso | Título | ISSN | Total descargas |
|----------------|--|-----------|-----------------|
| Science Direct | Autoimmunity Reviews | | 196 |
| Science Direct | Catalysis Today | | 182 |
| Science Direct | Molecular and Cellular Neuroscience | | 180 |
| Science Direct | Computer Methods in Applied Mechanics and Engineering | | 149 |
| Science Direct | Nuclear Physics B - Proceedings Supplements | | 101 |
| Springer | Clinical Rheumatology | 1434-9949 | 102 |
| Wiley | Journal of Peptide Science | 1099-1387 | 106 |
| Science Direct | Powder Technology | | 239 |
| Science Direct | The Lancet Oncology | | 215 |
| Science Direct | Current Opinion in Structural Biology | | 200 |
| Science Direct | Journal of Dentistry | | 197 |
| Science Direct | Biochimica et Biophysica Acta (BBA) - Molecular and Cell Biology of Lipids | | 177 |
| Science Direct | International Immunopharmacology | | 218 |
| Science Direct | Clinical Psychology Review | | 209 |
| Science Direct | Applied Catalysis A: General | | 163 |
| Wiley | Applied Organometallic Chemistry | 1099-0739 | 99 |
| Science Direct | Electrochimica Acta | | 288 |
| Science Direct | Lung Cancer | | 221 |
| Science Direct | Acta Oecologica | | 216 |
| Science Direct | Journal of Chromatography B: Biomedical Sciences and Applications | | 184 |
| Science Direct | Genomics | | 173 |
| Science Direct | Building and Environment | | 167 |
| Science Direct | Il Farmaco | | 167 |
| Springer | Naunyn-Schmiedeberg's Archives of Pharmacology | 1432-1912 | 108 |
| Springer | Ecological Research | 1440-1703 | 100 |
| Springer | Journal of Paleolimnology | 1573-0417 | 99 |
| Springer | Monatshefte für Chemie / Chemical Monthly | 1434-4475 | 98 |
| Wiley | Journal of Research in Science Teaching | 1098-2736 | 102 |
| ACS | ACS Medicinal Chemistry Letters | 1948-5875 | 107 |
| Science Direct | Biochimica et Biophysica Acta (BBA) - General Subjects | | 221 |
| Science Direct | Cognition | | 191 |
| Springer | Journal of Chemical Ecology | 1573-1561 | 97 |
| JSTOR | Journal of Animal Ecology | 1365-2656 | 197 |
| Wiley | The Journal of Pathology | 1096-9896 | 128 |
| Science Direct | American Journal of Ophthalmology | | 186 |
| Springer | Biogeochemistry | 1573-515X | 95 |
| Wiley | Chemical Engineering & Technology | 1521-4125 | 95 |
| Wiley | Chinese Journal of Chemistry | 1614-7065 | 95 |
| Science Direct | Solid-State Electronics | | 188 |
| Science Direct | Image and Vision Computing | | 151 |
| Springer | Cellular and Molecular Neurobiology | 1573-6830 | 100 |
| Springer | Euphytica | 1573-5060 | 96 |
| Science Direct | Journal of Computational Physics | | 208 |
| Science Direct | Biochimica et Biophysica Acta (BBA) - Molecular Cell Research | | 203 |
| Science Direct | Journal of Marine Systems | | 203 |
| Science Direct | European Neuropsychopharmacology | | 160 |



| Recurso | Título | ISSN | Total descargas |
|----------------|---|-----------|-----------------|
| Science Direct | Epilepsy Research | | 155 |
| Springer | European Journal of Pediatrics | 1432-1076 | 93 |
| Springer | Social Psychiatry and Psychiatric Epidemiology | 1433-9285 | 93 |
| Wiley | European Journal of Lipid Science and Technology | 1438-9312 | 123 |
| Science Direct | Biophysical Chemistry | | 214 |
| Science Direct | Biochimica et Biophysica Acta (BBA) - Bioenergetics | | 179 |
| Science Direct | The American Journal of Cardiology | | 179 |
| Science Direct | Agricultural Systems | | 148 |
| Springer | Environmental Biology of Fishes | 1573-5133 | 93 |
| JSTOR | Mind | 1460-2113 | 136 |
| Science Direct | Journal of Alloys and Compounds | | 198 |
| Science Direct | Brain and Cognition | | 182 |
| Science Direct | Parkinsonism & Related Disorders | | 170 |
| Science Direct | Energy and Buildings | | 134 |
| Science Direct | Journal of Environmental Sciences | | 91 |
| Springer | Journal of Business and Psychology | 1573-353X | 92 |
| Springer | Boundary-Layer Meteorology | 1573-1472 | 91 |
| Springer | Journal of Molecular Evolution | 1432-1432 | 91 |
| Science Direct | International Journal of Hydrogen Energy | | 206 |
| Science Direct | Current Opinion in Pharmacology | | 194 |
| Science Direct | Materials Science and Engineering: A | | 168 |
| Science Direct | Journal of Vocational Behavior | | 150 |
| Science Direct | Journal of Algebra | | 90 |
| Springer | International Journal of Biometeorology | 1432-1254 | 91 |
| Wiley | BioEssays | 1521-1878 | 102 |
| Wiley | Journal of Orthopaedic Research | 1554-527X | 95 |
| ACS | ACS Applied Materials & Interfaces | 1944-8252 | 108 |
| Science Direct | Physica B: Condensed Matter | | 228 |
| Science Direct | Research in Developmental Disabilities | | 187 |
| Science Direct | Materials Chemistry and Physics | | 185 |
| Springer | Microsystem Technologies | 1432-1858 | 89 |
| Wiley | British Journal of Surgery | 1365-2168 | 102 |
| Wiley | Equine Veterinary Journal | 2042-3306 | 97 |
| Wiley | Journal of Applied Toxicology | 1099-1263 | 96 |
| JSTOR | Journal of Ecology | 1365-2745 | 313 |
| Science Direct | Biochimica et Biophysica Acta (BBA) - Proteins and Proteomics | | 207 |
| Science Direct | Applied Thermal Engineering | | 158 |
| Science Direct | Trends in Cell Biology | | 158 |
| Science Direct | Chemical Engineering and Processing: Process Intensification | | 157 |
| Science Direct | Antiviral Research | | 149 |
| Springer | BioMetals | 1572-8773 | 96 |
| Springer | Antonie van Leeuwenhoek | 1572-9699 | 92 |
| Springer | Apoptosis | 1573-675X | 92 |
| Springer | Sex Roles | 1573-2762 | 88 |
| ACS | Industrial & Engineering Chemistry | 1541-5724 | 87 |
| Science Direct | Biosystems Engineering | | 222 |



| Recurso | Título | ISSN | Total descargas |
|----------------|---|-----------|-----------------|
| Science Direct | Continental Shelf Research | | 165 |
| Science Direct | Trends in Biochemical Sciences | | 163 |
| Science Direct | Mutation Research/Genetic Toxicology and Environmental Mutagenesis | | 162 |
| Science Direct | Linear Algebra and its Applications | | 87 |
| Springer | Pflügers Archiv European Journal of Physiology | 1432-2013 | 95 |
| Springer | Wood Science and Technology | 1432-5225 | 92 |
| Springer | Russian Journal of General Chemistry | 1608-3350 | 87 |
| Science Direct | Comparative Biochemistry and Physiology Part C: Toxicology & Pharmacology | | 173 |
| Science Direct | Trends in Endocrinology & Metabolism | | 172 |
| Science Direct | Journal of Economic Psychology | | 143 |
| Science Direct | Chemical Engineering Research and Design | | 121 |
| Science Direct | Structural Change and Economic Dynamics | | 100 |
| Springer | Ecotoxicology | 1573-3017 | 88 |
| Wiley | Earth Surface Processes and Landforms | 1096-9837 | 88 |
| Science Direct | Molecular and Biochemical Parasitology | | 186 |
| Science Direct | Journal of Pragmatics | | 86 |
| Springer | Acta Neuropathologica | 1432-0533 | 89 |
| Springer | Current Microbiology | 1432-0991 | 88 |
| Springer | Applied Categorical Structures | 1572-9095 | 85 |
| Springer | Journal of Psychopathology and Behavioral Assessment | 1573-3505 | 85 |
| ACS | ACS Chemical Biology | 1554-8937 | 100 |
| Cambridge | Proceedings of the Nutrition Society | 1475-2719 | 87 |
| Science Direct | Biochimica et Biophysica Acta (BBA) - Molecular Basis of Disease | | 153 |
| Science Direct | Clinics in Dermatology | | 128 |
| Wiley | Journal of Biomedical Materials Research | 1097-4636 | 108 |
| Wiley | Human Resource Management | 1099-050X | 86 |
| Cambridge | Journal of Dairy Research | 1469-7629 | 85 |
| Cell | Immunity | | 153 |
| Science Direct | Environmental and Experimental Botany | | 179 |
| Science Direct | Mutation Research/Fundamental and Molecular Mechanisms of Mutagenesis | | 175 |
| Science Direct | Journal of Geochemical Exploration | | 125 |
| Springer | Neurological Sciences | 1590-3478 | 83 |
| Springer | Russian Journal of Organic Chemistry | 1608-3393 | 83 |
| Wiley | Genetic Epidemiology | 1098-2272 | 92 |
| JSTOR | Journal of Political Economy | 1537-534X | 184 |
| Science Direct | Nuclear Instruments and Methods in Physics Research Section B: Beam Interactions with Materials and Atoms | | 156 |
| Science Direct | Environmental Research | | 154 |
| Science Direct | Neuromuscular Disorders | | 130 |
| Science Direct | Journal of Cereal Science | | 115 |
| Science Direct | Clinical Therapeutics | | 96 |
| Springer | European Journal of Wildlife Research | 1439-0574 | 85 |
| Springer | Journal of Sol-Gel Science and Technology | 1573-4846 | 85 |
| Springer | Plant Systematics and Evolution | 1615-6110 | 83 |
| Springer | Rheologica Acta | 1435-1528 | 82 |
| Wiley | Biopolymers | 1097-0282 | 98 |
| Science Direct | Soil and Tillage Research | | 178 |



| Recurso | Título | ISSN | Total descargas |
|----------------|--|-----------|-----------------|
| Science Direct | Micron | | 166 |
| Science Direct | Journal of Materials Processing Technology | | 165 |
| Science Direct | Current Opinion in Genetics & Development | | 158 |
| Science Direct | Journal of Molecular Liquids | | 149 |
| Science Direct | Contact Lens and Anterior Eye | | 133 |
| Science Direct | American Journal of Obstetrics and Gynecology | | 122 |
| Springer | Psychological Research | 1430-2772 | 85 |
| Springer | Clinical Oral Investigations | 1436-3771 | 82 |
| Cambridge | Journal of the International Neuropsychological Society | 1469-7661 | 88 |
| Science Direct | Regulatory Peptides | | 241 |
| Science Direct | Environmental Science & Policy | | 150 |
| Science Direct | Journal of the American Dietetic Association | | 150 |
| Springer | European Journal of Wood and Wood Products | 1436-736X | 86 |
| Springer | Transition Metal Chemistry | 1572-901X | 82 |
| Springer | Economic Botany | 1874-9364 | 80 |
| Wiley | American Journal of Medical Genetics Part B: Neuropsychiatric Genetics | 1552-485X | 127 |
| Wiley | Human Brain Mapping | 1097-0193 | 116 |
| Wiley | Head & Neck | 1097-0347 | 85 |
| Science Direct | Molecular Immunology | | 182 |
| Science Direct | International Journal of Antimicrobial Agents | | 180 |
| Science Direct | The Journal of Nutritional Biochemistry | | 178 |
| Science Direct | Journal of Molecular Catalysis B: Enzymatic | | 169 |
| Science Direct | Journal of Solid State Chemistry | | 127 |
| Science Direct | Pediatric Neurology | | 125 |
| Springer | Environmental Geology | 1432-0495 | 79 |
| Springer | Polymer Bulletin | 1436-2449 | 79 |
| Wiley | Journal of Magnetic Resonance Imaging | 1522-2586 | 105 |
| JSTOR | Transactions of the American Mathematical Society | | 207 |
| JSTOR | PMLA | | 188 |
| Science Direct | Acta Psychologica | | 165 |
| Science Direct | Applied Catalysis B: Environmental | | 158 |
| Science Direct | Ultrasonics Sonochemistry | | 152 |
| Science Direct | Quaternary Research | | 144 |
| Science Direct | Journal of Econometrics | | 129 |
| Wiley | Mass Spectrometry Reviews | 1098-2787 | 122 |
| Wiley | AIChE Journal | 1547-5905 | 98 |
| JSTOR | Biometrics | 1541-0420 | 182 |
| Science Direct | Fertility and Sterility | | 159 |
| Science Direct | Archives of Oral Biology | | 148 |
| Science Direct | Postharvest Biology and Technology | | 134 |
| Science Direct | Agricultural and Forest Meteorology | | 132 |
| Science Direct | Journal of Equine Veterinary Science | | 121 |
| Science Direct | The American Journal of Emergency Medicine | | 98 |
| Springer | Cancer Chemotherapy and Pharmacology | 1432-0843 | 78 |
| Springer | Journal of Fluorescence | 1573-4994 | 78 |
| Springer | European Archives of Oto-Rhino-Laryngology | 1434-4726 | 77 |



| Recurso | Título | ISSN | Total descargas |
|----------------|---|-----------|-----------------|
| Wiley | Peptide Science | 1097-0282 | 98 |
| Cambridge | International Psychogeriatrics | 1741-203X | 80 |
| Cambridge | Seed Science Research | 1475-2735 | 80 |
| Science Direct | Materials Science and Engineering: C | | 197 |
| Science Direct | Journal of Environmental Radioactivity | | 184 |
| Science Direct | International Journal of Mass Spectrometry | | 164 |
| Science Direct | The Journal of Pain | | 155 |
| Science Direct | Human Pathology | | 137 |
| Springer | Intensive Care Medicine | 1432-1238 | 87 |
| Springer | Transgenic Research | 1573-9368 | 78 |
| Springer | Pediatric Radiology | 1432-1998 | 77 |
| Springer | Biological Invasions | 1573-1464 | 76 |
| Springer | European Radiology | 1432-1084 | 76 |
| Springer | Helgoland Marine Research | 1438-3888 | 76 |
| Wiley | Environmental Toxicology | 1522-7278 | 80 |
| JSTOR | Hispanic Review | 1553-0639 | 175 |
| Science Direct | Journal of Chemical Neuroanatomy | | 200 |
| Science Direct | Applied Geography | | 146 |
| Science Direct | American Heart Journal | | 144 |
| Science Direct | Applied Animal Behaviour Science | | 133 |
| Science Direct | Clinical Techniques in Equine Practice | | 93 |
| Springer | Digestive Diseases and Sciences | 1573-2568 | 76 |
| Springer | Histochemistry and Cell Biology | 1432-119X | 76 |
| Science Direct | Reactive and Functional Polymers | | 212 |
| Science Direct | Dental Materials | | 168 |
| Science Direct | Optics and Lasers in Engineering | | 159 |
| Science Direct | Neuroscience Research | | 153 |
| Science Direct | International Journal of Heat and Mass Transfer | | 137 |
| Springer | Annals of Global Analysis and Geometry | 1572-9060 | 74 |
| Springer | Geometriae Dedicata | 1572-9168 | 74 |
| Cambridge | Journal of Fluid Mechanics | 1469-7645 | 73 |
| Science Direct | Pharmacological Research | | 163 |
| Science Direct | Journal of Structural Biology | | 159 |
| Science Direct | Solar Energy | | 134 |
| Springer | European Biophysics Journal | 1432-1017 | 77 |
| Springer | European Journal of Clinical Microbiology & Infectious Diseases | 1435-4373 | 74 |
| Springer | Neuropsychology Review | 1573-6660 | 73 |
| Wiley | Magnetic Resonance in Medicine | 1522-2594 | 98 |
| Wiley | Aquatic Conservation: Marine and Freshwater Ecosystems | 1099-0755 | 78 |
| Wiley | Biotechnology Journal | 1860-7314 | 73 |
| JSTOR | American Journal of Mathematics | 1080-6377 | 158 |
| Science Direct | Surface and Coatings Technology | | 229 |
| Science Direct | Parasitology International | | 162 |
| Science Direct | Trends in Microbiology | | 142 |
| Science Direct | Journal of Arid Environments | | 133 |
| Science Direct | Journal of Geometry and Physics | | 133 |



| Recurso | Título | ISSN | Total descargas |
|----------------|--|-----------|-----------------|
| Science Direct | Early Human Development | | 131 |
| Science Direct | Journal of Pharmacological and Toxicological Methods | | 128 |
| Science Direct | Neurobiology of Learning and Memory | | 124 |
| Springer | Journal of Biological Inorganic Chemistry | 1432-1327 | 77 |
| Springer | Ecosystems | 1435-0629 | 72 |
| Wiley | IUBMB Life | 1521-6551 | 89 |
| Wiley | Macromolecular Symposia | 1521-3900 | 73 |
| Cambridge | Epidemiology and Infection | 1469-4409 | 75 |
| JSTOR | The Journal of Roman Studies | | 169 |
| Science Direct | Journal of the European Ceramic Society | | 208 |
| Science Direct | Journal of Cultural Heritage | | 180 |
| Science Direct | Regulatory Toxicology and Pharmacology | | 143 |
| Science Direct | Aquacultural Engineering | | 138 |
| Science Direct | Journal of Comparative Pathology | | 132 |
| Science Direct | The Lancet Infectious Diseases | | 129 |
| Science Direct | Global Environmental Change | | 123 |
| Springer | Journal of Neuro-Oncology | 1573-7373 | 74 |
| Springer | Molecular Neurobiology | 1559-1182 | 73 |
| Springer | Scientometrics | 1588-2861 | 73 |
| Springer | Foundations of Physics | 1572-9516 | 72 |
| Springer | Archives of Pharmacal Research | 1976-3786 | 71 |
| Cambridge | Politics & Gender | 1743-9248 | 70 |
| Science Direct | European Journal of Pain | | 154 |
| Science Direct | Chemical Geology | | 119 |
| Science Direct | Computers & Chemical Engineering | | 110 |
| Science Direct | The Journal of Emergency Medicine | | 94 |
| Springer | Journal of Molecular Medicine | 1432-1440 | 74 |
| Springer | Tropical Animal Health and Production | 1573-7438 | 71 |
| Science Direct | Plant Physiology and Biochemistry | | 153 |
| Science Direct | Journal of Research in Personality | | 143 |
| Science Direct | Wear | | 142 |
| Science Direct | Seminars in Cell & Developmental Biology | | 135 |
| Science Direct | Journal of Catalysis | | 132 |
| Science Direct | Animal Behaviour | | 115 |
| Science Direct | Differential Geometry and its Applications | | 111 |
| Springer | Archives of Microbiology | 1432-072X | 73 |
| Springer | Journal of Computer-Aided Molecular Design | 1573-4951 | 72 |
| Springer | Journal of Radioanalytical and Nuclear Chemistry | 1588-2780 | 72 |
| Wiley | The Prostate | 1097-0045 | 78 |
| Wiley | Journal of Medical Virology | 1096-9071 | 72 |
| Science Direct | Agricultural Water Management | | 148 |
| Science Direct | Journal of Development Economics | | 111 |
| Science Direct | Journal of Anthropological Archaeology | | 94 |
| Science Direct | Geoforum | | 93 |
| Science Direct | Technology in Society | | 90 |
| Science Direct | Seminars in Orthodontics | | 72 |



| Recurso | Título | ISSN | Total descargas |
|----------------|---|-----------|-----------------|
| Springer | Phytochemistry Reviews | 1572-980X | 68 |
| Science Direct | Molecular Genetics and Metabolism | | 140 |
| Science Direct | International Journal of Hospitality Management | | 127 |
| Science Direct | Journal of Molecular and Cellular Cardiology | | 127 |
| Science Direct | Journal of Statistical Planning and Inference | | 126 |
| Science Direct | Chemometrics and Intelligent Laboratory Systems | | 114 |
| Science Direct | Journal of Economic Behavior & Organization | | 105 |
| Springer | Osteoporosis International | 1433-2965 | 70 |
| Springer | Synthese | 1573-0964 | 67 |
| Wiley | The Anatomical Record: Advances in Integrative Anatomy and Evolutionary Biology | 1932-8494 | 87 |
| Wiley | Clinical Implant Dentistry and Related Research | 1708-8208 | 80 |
| Science Direct | Journal of Autoimmunity | | 128 |
| Science Direct | Physics Reports | | 94 |
| Science Direct | Journal of Bionic Engineering | | 66 |
| Springer | Reviews in Endocrine & Metabolic Disorders | 1573-2606 | 68 |
| Springer | The Journal of Technology Transfer | 1573-7047 | 66 |
| Wiley | Chirality | 1520-636X | 73 |
| Wiley | Journal of Plant Nutrition and Soil Science | 1522-2624 | 66 |
| Science Direct | Applied Soil Ecology | | 148 |
| Science Direct | Appetite | | 124 |
| Science Direct | Respiratory Medicine | | 123 |
| Science Direct | Journal of Hepatology | | 122 |
| Springer | Environmental Chemistry Letters | 1610-3661 | 67 |
| Springer | Journal of Cancer Research and Clinical Oncology | 1432-1335 | 66 |
| Wiley | Strategic Management Journal | 1097-0266 | 65 |
| JSTOR | Speculum | | 134 |
| Science Direct | International Journal of Nursing Studies | | 134 |
| Science Direct | Diabetes Research and Clinical Practice | | 129 |
| Science Direct | Hydrometallurgy | | 109 |
| Science Direct | European Psychiatry | | 104 |
| Science Direct | FEMS Microbiology Letters | | 96 |
| Springer | Molecular Biotechnology | 1559-0305 | 68 |
| Springer | Journal of The American Society for Mass Spectrometry | 1879-1123 | 64 |
| Springer | Polar Biology | 1432-2056 | 64 |
| Springer | World Journal of Surgery | 1432-2323 | 64 |
| Wiley | Hippocampus | 1098-1063 | 65 |
| Wiley | Synapse | 1098-2396 | 65 |
| Cell | Developmental Cell | | 126 |
| Science Direct | Current Opinion in Immunology | | 143 |
| Science Direct | Metabolism | | 135 |
| Science Direct | Ecological Engineering | | 132 |
| Science Direct | European Journal of Obstetrics & Gynecology and Reproductive Biology | | 118 |
| Science Direct | Fitoterapia | | 106 |
| Science Direct | Seizure | | 100 |
| Science Direct | Minerals Engineering | | 84 |
| Springer | Archives of Computational Methods in Engineering | 1886-1784 | 63 |



| Recurso | Título | ISSN | Total descargas |
|----------------|--|-----------|-----------------|
| Springer | European Journal of Plant Pathology | 1573-8469 | 63 |
| JSTOR | Language | 1535-0665 | 148 |
| JSTOR | Ecological Monographs | | 95 |
| Science Direct | Brain and Development | | 126 |
| Science Direct | Chinese Chemical Letters | | 125 |
| Science Direct | Current Opinion in Microbiology | | 121 |
| Science Direct | Synthetic Metals | | 120 |
| Science Direct | Journal for Nature Conservation | | 86 |
| Science Direct | Discrete Applied Mathematics | | 73 |
| Springer | International Journal of Game Theory | 1432-1270 | 62 |
| Springer | Pharmaceutical Chemistry Journal | 1573-9031 | 62 |
| Wiley | American Anthropologist | 1548-1433 | 64 |
| JSTOR | MLN | 1080-6598 | 148 |
| Science Direct | Journal of Exotic Pet Medicine | | 106 |
| Science Direct | Progress in Retinal and Eye Research | | 106 |
| Science Direct | European Economic Review | | 105 |
| Science Direct | Microbial Pathogenesis | | 96 |
| Science Direct | Economics of Education Review | | 78 |
| Springer | Mitigation and Adaptation Strategies for Global Change | 1573-1596 | 61 |
| Springer | Russian Journal of Applied Chemistry | 1608-3296 | 61 |
| Springer | The AAPS Journal | 1550-7416 | 61 |
| Springer | Virchows Archiv | 1432-2307 | 61 |
| Wiley | Inflammatory Bowel Diseases | 1536-4844 | 85 |
| Science Direct | Journal of Psychiatric Research | | 133 |
| Science Direct | Alcohol | | 129 |
| Science Direct | Trends in Immunology | | 126 |
| Science Direct | Consciousness and Cognition | | 125 |
| Science Direct | Progress in Energy and Combustion Science | | 116 |
| Science Direct | Food Policy | | 100 |
| Science Direct | Journal of Forensic and Legal Medicine | | 100 |
| Springer | Cancer Immunology, Immunotherapy | 1432-0851 | 65 |
| Springer | Journal of Autism and Developmental Disorders | 1573-3432 | 62 |
| Springer | New Forests | 1573-5095 | 61 |
| Springer | Journal of Population Economics | 1432-1475 | 60 |
| Wiley | European Journal of Personality | 1099-0984 | 93 |
| Wiley | Polymer International | 1097-0126 | 80 |
| Wiley | Wiley Interdisciplinary Reviews: Computational Molecular Science | 1759-0884 | 80 |
| Wiley | Electroanalysis | 1521-4109 | 63 |
| JSTOR | The Annals of Statistics | | 128 |
| JSTOR | The Art Bulletin | | 128 |
| Science Direct | Virus Research | | 129 |
| Science Direct | Mechanisms of Development | | 124 |
| Science Direct | Nano Today | | 106 |
| Science Direct | Medical Image Analysis | | 104 |
| Science Direct | EXPLORE: The Journal of Science and Healing | | 66 |
| Springer | Chemistry of Heterocyclic Compounds | 1573-8353 | 60 |



| Recurso | Título | ISSN | Total descargas |
|----------------|---|-----------|-----------------|
| Springer | Behavior Research Methods | 1554-3528 | 59 |
| Springer | Celestial Mechanics and Dynamical Astronomy | 1572-9478 | 59 |
| Springer | Differential Equations | 1608-3083 | 59 |
| Springer | Endocrine | 1559-0100 | 59 |
| Springer | The European Physical Journal D - Atomic, Molecular, Optical and Plasma Physics | 1434-6079 | 59 |
| JSTOR | The Quarterly Journal of Economics | 1531-4650 | 124 |
| Science Direct | Transplantation Proceedings | | 138 |
| Science Direct | Energy Economics | | 102 |
| Science Direct | Earth-Science Reviews | | 88 |
| Springer | Journal of Molecular Neuroscience | 1559-1166 | 60 |
| Springer | Lipids | 1558-9307 | 59 |
| Springer | Medicinal Chemistry Research | 1554-8120 | 59 |
| Springer | Biological Trace Element Research | 1559-0720 | 58 |
| Springer | Development Genes and Evolution | 1432-041X | 58 |
| Springer | Ocean Dynamics | 1616-7228 | 58 |
| Wiley | Archiv der Pharmazie | 1521-4184 | 60 |
| Cambridge | Review of International Studies | 1469-9044 | 57 |
| Science Direct | International Journal of Medical Informatics | | 128 |
| Science Direct | Cancer Treatment Reviews | | 126 |
| Science Direct | Robotics and Autonomous Systems | | 121 |
| Science Direct | Journal of Fluorine Chemistry | | 113 |
| Science Direct | Marine Chemistry | | 109 |
| Science Direct | Molecular Aspects of Medicine | | 107 |
| Science Direct | Clinical Neurology and Neurosurgery | | 100 |
| Science Direct | Statistics & Probability Letters | | 97 |
| Science Direct | Journal of Nuclear Materials | | 80 |
| Science Direct | Poetics | | 57 |
| Springer | Obesity Surgery | 1708-0428 | 59 |
| Springer | Quality of Life Research | 1573-2649 | 58 |
| Springer | Gold Bulletin | 2190-7579 | 57 |
| Springer | Inventiones Mathematicae | 1432-1297 | 57 |
| Springer | Mathematische Zeitschrift | 1432-1823 | 57 |
| Springer | Surgical Endoscopy | 1432-2218 | 57 |
| Wiley | Journal of Raman Spectroscopy | 1097-4555 | 66 |
| Cambridge | The International Journal of Neuropsychopharmacology | 1469-5111 | 65 |
| JSTOR | American Anthropologist | 1548-1433 | 119 |
| Science Direct | Journal of Psychosomatic Research | | 129 |
| Science Direct | Catalysis Communications | | 127 |
| Science Direct | Electrochemistry Communications | | 121 |
| Science Direct | Clinical Immunology | | 112 |
| Science Direct | Journal of Biomechanics | | 109 |
| Springer | Archives of Toxicology | 1432-0738 | 58 |
| Springer | Statistics and Computing | 1573-1375 | 56 |
| Wiley | Journal of Clinical Laboratory Analysis | 1098-2825 | 61 |
| Wiley | Journal of Synthetic Lubrication | 1557-6841 | 56 |
| JSTOR | Proceedings of the American Mathematical Society | | 150 |



| Recurso | Título | ISSN | Total descargas |
|----------------|---|-----------|-----------------|
| JSTOR | The Economic Journal | 1468-0297 | 120 |
| Science Direct | Accident Analysis & Prevention | | 153 |
| Science Direct | Experimental Gerontology | | 128 |
| Science Direct | Journal of Health Economics | | 110 |
| Science Direct | Chaos, Solitons & Fractals | | 93 |
| Springer | Archives of Virology | 1432-8798 | 57 |
| Springer | Annals of Surgical Oncology | 1534-4681 | 56 |
| Springer | Journal of Mathematical Sciences | 1573-8795 | 55 |
| Springer | Reviews in Environmental Science and Biotechnology | 1572-9826 | 55 |
| Wiley | The Chemical Record | 1528-0691 | 65 |
| Science Direct | Hormones and Behavior | | 130 |
| Science Direct | Journal of Plant Physiology | | 127 |
| Science Direct | European Journal of Radiology | | 118 |
| Science Direct | Frontiers in Neuroendocrinology | | 108 |
| Science Direct | Telecommunications Policy | | 106 |
| Science Direct | Growth Hormone & IGF Research | | 105 |
| Science Direct | Research in Microbiology | | 100 |
| Science Direct | Ecological Complexity | | 65 |
| Springer | Mycoscience | 1618-2545 | 55 |
| Springer | Research in Science Education | 1573-1898 | 55 |
| Springer | Clinical and Translational Oncology | 1699-3055 | 54 |
| Springer | Journal of Solid State Electrochemistry | 1433-0768 | 54 |
| Springer | Psychonomic Bulletin & Review | 1531-5320 | 54 |
| Wiley | International Journal of Circuit Theory and Applications | 1097-007X | 76 |
| Cambridge | Mathematical Proceedings of the Cambridge Philosophical Society | 1469-8064 | 53 |
| Science Direct | Psychoneuroendocrinology | | 126 |
| Science Direct | Computers & Geosciences | | 123 |
| Science Direct | Journal of Physics and Chemistry of Solids | | 119 |
| Science Direct | Journal of Biomedical Informatics | | 105 |
| Science Direct | Composites Science and Technology | | 104 |
| Science Direct | Phytomedicine | | 103 |
| Science Direct | Journal of Financial Economics | | 99 |
| Science Direct | Cement and Concrete Research | | 86 |
| Science Direct | Industrial Marketing Management | | 69 |
| Springer | Food Analytical Methods | 1936-976X | 69 |
| Springer | Graefe's Archive for Clinical and Experimental Ophthalmology | 1435-702X | 55 |
| Springer | Journal of the Academy of Marketing Science | 1552-7824 | 55 |
| Wiley | Pediatric Pulmonology | 1099-0496 | 55 |
| Wiley | Journal of Experimental Zoology Part B: Molecular and Developmental Evolution | 1552-5015 | 54 |
| Wiley | Chemistry & Biodiversity | 1612-1880 | 53 |
| JSTOR | The American Mathematical Monthly | 1930-0972 | 139 |
| Science Direct | Pattern Recognition Letters | | 130 |
| Science Direct | Cognitive Brain Research | | 116 |
| Science Direct | Solar Energy Materials and Solar Cells | | 103 |
| Science Direct | Field Crops Research | | 101 |
| Science Direct | Ceramics International | | 96 |



| Recurso | Título | ISSN | Total descargas |
|----------------|---|-----------|-----------------|
| Science Direct | Journal of the American Academy of Child & Adolescent Psychiatry | | 95 |
| Science Direct | Journal of Environmental Economics and Management | | 82 |
| Springer | Evolutionary Ecology | 1573-8477 | 55 |
| Springer | Catalysis Letters | 1572-879X | 53 |
| Springer | Calcified Tissue International | 1432-0827 | 52 |
| Springer | European Journal of Epidemiology | 1573-7284 | 52 |
| Springer | Journal of Ornithology | 1439-0361 | 52 |
| Springer | Mycorrhiza | 1432-1890 | 52 |
| Springer | Naturwissenschaften | 1432-1904 | 52 |
| Springer | Zoomorphology | 1432-234X | 52 |
| Wiley | Land Degradation & Development | 1099-145X | 78 |
| Wiley | Journal of Morphology | 1097-4687 | 56 |
| Wiley | Phytochemical Analysis | 1099-1565 | 56 |
| JSTOR | World Archaeology | | 112 |
| JSTOR | Biometrika | | 107 |
| JSTOR | The American Political Science Review | 1537-5943 | 98 |
| Science Direct | Neurocomputing | | 134 |
| Science Direct | Acta Histochemica | | 108 |
| Science Direct | Progress in Lipid Research | | 93 |
| Science Direct | Journal of Surgical Research | | 91 |
| Science Direct | Decision Support Systems | | 90 |
| Science Direct | Journal of Anxiety Disorders | | 90 |
| Science Direct | Survey of Ophthalmology | | 88 |
| Science Direct | European Journal of Surgical Oncology (EJSO) | | 77 |
| Springer | European Archives of Psychiatry and Clinical Neuroscience | 1433-8491 | 54 |
| Springer | Reviews in Fish Biology and Fisheries | 1573-5184 | 53 |
| Springer | Journal of Structural Chemistry | 1573-8779 | 51 |
| Springer | Numerische Mathematik | 0945-3245 | 51 |
| Springer | Photosynthetica | 1573-9058 | 51 |
| Springer | The European Physical Journal E: Soft Matter and Biological Physics | 1292-895X | 51 |
| Wiley | Journal of Clinical Psychology | 1097-4679 | 53 |
| JSTOR | The Review of Economics and Statistics | 1530-9142 | 103 |
| Science Direct | Microbes and Infection | | 115 |
| Science Direct | Urology | | 106 |
| Science Direct | Journal of Forest Economics | | 97 |
| Science Direct | Journal of the American College of Surgeons | | 95 |
| Science Direct | Current Opinion in Solid State & Materials Science | | 92 |
| Science Direct | Journal of Trace Elements in Medicine and Biology | | 91 |
| Science Direct | Leukemia Research | | 80 |
| Science Direct | Basic and Applied Ecology | | 74 |
| Science Direct | Fuel and Energy Abstracts | | 50 |
| Springer | Memory & Cognition | 1532-5946 | 52 |
| Springer | Applied Physics B: Lasers and Optics | 1432-0649 | 50 |
| Springer | Folia Microbiologica | 1874-9356 | 50 |



Anexo III: Relación de títulos pertenecientes á colección do Consorcio Bugalicia con máis descargas por editor

| Título | ISSN-ISSN | Editor | Descargas |
|---|-----------|---|-----------|
| Proceedings of the National Academy of Sciences of the USA : Tier 4 - Internet | 1091-6490 | American Institute of Physics - PNAS | 5046 |
| Physical Review B | | American Institute of Physics | 3361 |
| Chemical Communications | 1359-7345 | Royal Society of Chemistry | 3254 |
| Journal of Neuroscience : Single Site License Tier Unknown - Internet | 1529-2401 | Society for Neuroscience | 2529 |
| Physical Review-Letters | | American Institute of Physics | 2141 |
| Journal of Chemical Education - Print & Tier Large - Internet | - | ACS American Chemical Society | 2137 |
| Journal of Chemical Physics : Current and Extended Online Archive - Tier 3 - Internet | 1089-7690 | American Institute of Physics | 1707 |
| Applied and Environmental Microbiology : 1501-3500 FTE's - Price C - Internet | - | ASM - American Society for Microbiology | 1699 |
| Journal of Clinical Endocrinology and Metabolism : TIER 4 - Internet | 0021-972X | Endocrine Society | 1506 |
| American Journal of Physiology - Consolidated : Internet | 0002-9513 | American Physiological Society | 1440 |
| Endocrinology & Molecular Endocrinology - Tier 4 - Internet | - | Endocrine Society | 1334 |
| Organic and Biomolecular Chemistry | 1477-0520 | Royal Society of Chemistry | 1308 |
| Physical Chemistry Chemical Physics | 1463-9076 | Royal Society of Chemistry | 1302 |
| Clinical Chemistry : Internet | 1530-8561 | American Association for Clinical Chemistry | 1260 |
| Dalton Transactions | 1477-9226 | Royal Society of Chemistry | 1110 |
| Pediatrics - English Edition : Site License - Tier 3 - Internet | 1098-4275 | American Academy of Pediatrics | 1110 |
| Chemical Society Reviews | 3060-0012 | Royal Society of Chemistry | 1107 |
| New Phytologist | 0028-646X | John Wiley and Sons Ltd | 1003 |
| Plant Physiology - Tier 3 - Internet | 0032-0889 | ASPB Institutional Subscriptions | 994 |
| Journal of Pharmacology and Experimental Therapeutics : Internet | 1521-0103 | ASPET | 991 |
| Journal of Food Science - Print & Internet: INTERNET | - | John Wiley and Sons Ltd | 972 |
| Journal of Applied Microbiology & Letters in Applied Microbiology - Internet | 1365-2672 | John Wiley and Sons Ltd - E-Journals | 945 |
| Journal of Materials Chemistry | 9599-9428 | Royal Society of Chemistry | 928 |
| Diabetes - American Diabetes Association : Site License - Internet | 1939-327X | American Diabetes Association | 874 |
| Nature Genetics : Site License - Internet | 1546-1718 | Nature Publishing Group | 832 |
| Molecular Pharmacology : Internet | 1521-0111 | ASPET | 772 |

| Título | ISSN-ISSN | Editor | Descargas |
|---|-----------|--|-----------|
| Green Chemistry | 1463-9262 | Royal Society of Chemistry | 766 |
| Applied Physics Letters - Tier 3 - Print & Internet | - | American Institute of Physics | 754 |
| Nature Medicine : Site License - Internet | 1546-170X | Nature Publishing Group | 749 |
| Environmental Toxicology and Chemistry | - | John Wiley & Sons Ltd | 739 |
| Plant Journal : Internet | 1365-313X | John Wiley and Sons Ltd - E-Journals | 725 |
| Journal of Neurochemistry | 2230-3042 | John Wiley and Sons Ltd | 718 |
| Investigative Ophthalmology and Visual Science : Internet | 1552-5783 | ARVO Association for Research in Vision and | 683 |
| Infancia y aprendizaje (3 revistas) | | FIA | 669 |
| Molecular Microbiology : Institutional Subscription | 0950-382X | John Wiley and Sons Ltd | 652 |
| International Journal of Food Science and Technology - Oxford | 9505-5423 | John Wiley and Sons Ltd | 642 |
| Marine Ecology Progress Series : Single Site - Internet | 1616-1599 | Inter Research | 617 |
| Reproduction in Domestic Animals : Internet | 1439-0531 | John Wiley and Sons Ltd - E-Journals | 583 |
| Nature Neuroscience : Site License - Internet | 1546-1726 | Nature Publishing Group | 576 |
| Veterinary Record both Print & 1-400 FTE's - Internet: INTERNET | 0042-4900 | BMJ Publishing Group | 573 |
| Journal of Clinical Microbiology : 1501-3500 FTE's - Price C - Internet | 1098-660X | ASM - American Society for Microbiology | 572 |
| American Journal of Veterinary Research | 2964-9645 | AVMA American Veterinary Medical Association | 570 |
| Applied Optics : Internet | 1539-4522 | OSA Optical Society of America | 570 |
| Journal of Applied Physics : Tier 3 - Internet | 1089-7550 | American Institute of Physics | 568 |
| Physical Review D | | American Institute of Physics | 527 |
| Journal of Animal Science - Print & Internet & Supplements - Internet | - | American Society of Animal Science | 517 |
| BJU International - British Journal of Urology & Supplements | - | John Wiley and Sons Ltd | 515 |
| Infection and Immunity : 1501-3500 FTE's - Price C - Internet | 1098-5522 | ASM - American Society for Microbiology | 508 |
| American Journal of Physics | 2950-9505 | American Institute of Physics | 499 |
| Journal of the American Veterinary Medical Association | 3148-1488 | AVMA American Veterinary Medical Association | 486 |
| Journal of Cell Biology : Tier 3 - Internet | 1540-8140 | Rockefeller University Press | 476 |
| Plant Cell and Environment - Institutional Subscription | 1407-7791 | John Wiley and Sons Ltd | 476 |
| FEBS Journal | 1742-464X | John Wiley and Sons Ltd | 475 |



| Título | ISSN-ISSN | Editor | Descargas |
|--|-----------|--|-----------|
| Chest : Tier 4 - Internet | 1931-3543 | American College of Chest Physicians | 455 |
| Journal of Fish Biology | 2211-1112 | John Wiley and Sons Ltd | 453 |
| Journal of Neurophysiology | 2230-3077 | American Physiological Society | 451 |
| Physical Review-C | | American Institute of Physics | 447 |
| Plant Cell | 1040-4651 | ASPB Institutional Subscriptions | 426 |
| EMBO Journal | - | Nature Publishing Group | 423 |
| European Journal of Neuroscience | 0953-816X | John Wiley and Sons Ltd | 419 |
| New Journal of Chemistry | 1144-0546 | Royal Society of Chemistry | 408 |
| Medical Physics - New York - Institute of Physics - Print & Internet | - | American Institute of Physics | 406 |
| Journal of Periodontology - Print & TIER Unknown - Internet | - | American Academy of Periodontology | 405 |
| Journal of Fish Diseases | 1407-7775 | John Wiley and Sons Ltd | 404 |
| Journal of the American Dental Association : Libraries/Academ Inst- Site License- Internet | - | ADA - American Dental Association | 397 |
| Human Molecular Genetics : Internet | 1460-2083 | Oxford University Press | 388 |
| Physical Review-E | | American Institute of Physics | 385 |
| Physical Review Online-PROLA | | American Institute of Physics | 383 |
| British Journal of Psychiatry : Internet | 1472-1465 | Maney Publishing-Royal College Psychiatrists | 376 |
| European Journal of Soil Science & Soil Use and Management | - | John Wiley and Sons Ltd | 372 |
| Journal of Clinical Periodontology | 3036-6979 | John Wiley and Sons Ltd | 356 |
| Physiologia Plantarum | 3193-9317 | John Wiley and Sons Ltd | 348 |
| Analyst | 3265-2654 | Royal Society of Chemistry | 347 |
| Epilepsia | 1395-9580 | John Wiley and Sons Ltd | 347 |
| British Journal of Dermatology & Supplements | - | John Wiley and Sons Ltd | 335 |
| Heredity : Site License - Internet | 1365-2540 | Macmillan Specialist Journals | 335 |
| American Journal of Botany - Print & Internet & Plant Science Bulletin | 0002-9122 | American Journal of Botany | 326 |
| Journal of Ecology | 2204-0477 | John Wiley and Sons Ltd | 326 |
| Biology of Reproduction : Internet | 1529-7268 | Society for the Study of Reproduction | 317 |
| Molecular Biology and Evolution : Internet | 1537-1719 | Oxford University Press | 311 |

| Título | ISSN-ISSN | Editor | Descargas |
|--|-----------|---------------------------------------|-----------|
| Ecology | 0012-9658 | Ecological Society of America | 309 |
| Molecular Endocrinology | - | | 299 |
| Journal of Advanced Nursing | 3092-2402 | John Wiley and Sons Ltd | 294 |
| Annals of Botany | 3057-7364 | Oxford University Press | 292 |
| Nature Chemical Biology : Site License - Internet | 1552-4469 | Nature Publishing Group | 292 |
| JAAS - Journal of Analytical Atomic Spectrometry | 2679-9477 | Royal Society of Chemistry | 291 |
| Optics Letters : Internet | 1539-4794 | OSA Optical Society of America | 290 |
| Progress in Colloid and Polymer Science | 0340-255X | Springer Verlag GmbH | 289 |
| Applied Biochemistry and Biotechnology - Part A | 1559-0291 | Springer Customer Service Center GmbH | 283 |
| Pharmacological Reviews : Internet | 1521-0081 | ASPET | 272 |
| Journal of General Virology - Print & TIER 3 - Internet | - | Society for General Microbiology | 267 |
| Clinical Oral Implants Research | 9057-7161 | John Wiley and Sons Ltd | 252 |
| Reviews of Modern Physics - Tier 2 - Print & Internet | - | American Institute of Physics | 250 |
| Journal of the Optic Socie of America-A-Optics Image Scien and Vision : Internet | 1520-8532 | OSA Optical Society of America | 249 |
| Journal of Environmental Monitoring | 1464-0325 | Royal Society of Chemistry | 248 |
| Veterinary Pathology | 3009-9858 | Sage Publications Ltd | 241 |
| Journal of Phycology & Supplements | - | John Wiley and Sons Ltd | 228 |
| Physiological Reviews : Internet | 1522-1210 | American Physiological Society | 227 |
| Endocrine Reviews : TIER 4 - Internet | 1945-7189 | Endocrine Society | 224 |
| International Journal of Mathematics | 0129-167X | World Scientific Publishing Co | 224 |
| Drug Development and Industrial Pharmacy - Internet & Print | - | Informa Business Information | 219 |
| Astronomy and Astrophysics - Les Ulis - Print & Internet | - | EDP Sciences | 217 |
| Conservation Biology | 0888-8892 | John Wiley and Sons Ltd | 217 |
| Annual Review of Plant Biology : Internet | 1545-2123 | Annual Reviews Inc | 214 |
| Clinical Chemistry and Laboratory Medicine | 1434-6621 | Walter de Gruyter - Journals | 211 |
| Annals of Human Genetics | 3480-4800 | John Wiley and Sons Ltd | 206 |
| Oikos - Oxford | 3012-1299 | John Wiley and Sons Ltd | 204 |
| American Journal of Respiratory and Critical Care Medicine - Print & TIER Unknown-Internet | 1073-449X | American Thoracic Society | 196 |
| International Endodontic Journal | 1432-2885 | John Wiley and Sons Ltd | 196 |
| Reproduction - Print & Internet | - | Bioscientifica | 196 |



| Título | ISSN-ISSN | Editor | Descargas |
|--|-----------|--|-----------|
| Soil Science Society of America Journal : Internet | 1435-0661 | American Society of Agronomy | 195 |
| Holzforschung : Internet | 1437-434X | Walter de Gruyter - E-Journals | 192 |
| Clinical Endocrinology - Oxford | 3000-0664 | John Wiley and Sons Ltd | 191 |
| Journal of Heterocyclic Chemistry | 0022-152X | John Wiley and Sons Ltd | 187 |
| Journal of Medical Microbiology - Print & TIER 3 - Internet | - | Society for General Microbiology | 185 |
| Journal of Small Animal Practice - English Edition - Print & Internet: INTERNET | 2245-4510 | John Wiley and Sons Ltd | 182 |
| American Journal of Epidemiology | 2926-9262 | Oxford University Press | 181 |
| Annual Review of Psychology : Internet | 1545-2085 | Annual Reviews Inc | 180 |
| Evolution - Print & Internet: INTERNET | - | John Wiley and Sons Ltd | 180 |
| Ecological Applications | 1051-0761 | Ecological Society of America | 178 |
| Ecography | 9067-7590 | John Wiley and Sons Ltd | 176 |
| American Journal of Clinical Pathology - Internet | 0002-9173 | ASCP American Society for Clinical Pathology | 175 |
| International Journal of Bifurcation and Chaos | 2181-1274 | World Scientific Publishing Co | 172 |
| Physical Review A | | American Institute of Physics | 170 |
| Natural Product Reports | 2650-0568 | Royal Society of Chemistry | 168 |
| Optical Engineering : Internet | 1560-2303 | SPIE - Society Photo Optical Instrumentation | 168 |
| Journal of Parasitology | 2233-3395 | Allen Press | 163 |
| TeLLUs - Sections A | - | John Wiley and Sons Ltd | 163 |
| Mathematical Models and Methods in Applied Sciences | 0218-2025 | World Scientific Publishing Co Pte Ltd | 162 |
| Biochemistry and Molecular Biology Education | 1470-8175 | John Wiley & Sons Inc | 160 |
| Journal of Cutaneous Pathology : Internet | 1600-0560 | John Wiley and Sons Ltd - E-Journals | 160 |
| Journal of the American Oil Chemists' Society - Print & Enhanced Access & Inform - Print | - | Springer Customer Service Center GmbH | 159 |
| Biometrics | 0006-341X | John Wiley and Sons Ltd | 158 |
| Discussion Papers of the Centre for Economic Policy Research - All Papers : Internet | - | CEPR - Centre for Economic Policy Research | 157 |
| International Journal of Wildland Fire : Internet | 1448-5516 | CSIRO Publishing | 157 |
| Synthesis - Journal of Synthetic Organic Chemistry : Site License - Internet | 1437-210X | Georg Thieme Verlag | 156 |
| International Journal of Modern Physics A : Internet | 1793-656X | World Scientific Publishing Co Pte Ltd | 148 |
| Journal of Drug Targeting - Internet & Print | - | Informa Business Information | 148 |
| Annual Review of Neuroscience : Internet | 1545-4126 | Annual Reviews Inc | 147 |

| Título | ISSN-ISSN | Editor | Descargas |
|---|-----------|---|-----------|
| Molecular Plant : Internet | 1752-9867 | Oxford University Press | 146 |
| Journal of Internal Medicine & Supplements | - | John Wiley and Sons Ltd | 145 |
| Synthetic Communications - Print & Internet: INTERNET | 1532-2432 | T&F Informa UK Ltd | 145 |
| Addiction | 9652-2140 | John Wiley and Sons Ltd | 144 |
| Annual Review of Biochemistry : Internet | 6641-4154 | Annual Reviews Inc | 142 |
| Enviro Toxicolgy | - | John Wiley & Sons Ltd | 139 |
| Biological Bulletin | 6318-3185 | Biological Bulletin - Laura Reuter - Subs | 138 |
| Psychometrika | 3331-3123 | Springer Customer Service Center GmbH | 138 |
| Histopathology | 3090-0167 | John Wiley and Sons Ltd | 137 |
| Modern Language Journal | 2679-7902 | John Wiley and Sons Ltd | 135 |
| Journal of Food Process Engineering | 1458-8876 | John Wiley and Sons Ltd | 134 |
| Psychophysiology | 4857-5772 | John Wiley and Sons Ltd | 134 |
| Annee Philologique : Multiple Class B or C ranges - 11+ Users - Internet | - | Editions Klincksieck | 133 |
| Annual Review of Physiology : Internet | 1545-1585 | Annual Reviews Inc | 131 |
| Botanica Marina : Internet | 1437-4323 | Walter de Gruyter - E-Journals | 130 |
| Cambridge Archaeological Journal - Print & Internet | - | Cambridge University Press | 128 |
| EMBO Reports - Site License - Internet | | Nature Publishing Group | 128 |
| Journal of Food Quality | 1469-9428 | John Wiley and Sons Ltd | 127 |
| Annual Review of Clinical Psychology : Internet | - | Annual Reviews Inc | 124 |
| PsycCritiques - Contemporary Psychology-APA Review of Books : Site License - Internet | 1554-0138 | ProQuest Information and Learning Espana | 124 |
| Plant Biology - Print & Internet: INTERNET | 1435-8603 | John Wiley and Sons Ltd | 123 |
| R and D Management | 3368-6807 | John Wiley and Sons Ltd | 123 |
| Alcoholism - Clinical and Experimental Research | 1456-6008 | John Wiley and Sons Ltd | 122 |
| Journal of Anatomy | 2187-8782 | John Wiley and Sons Ltd | 122 |
| Cornea | 0277-3740 | OVID | 121 |
| Acta Psychiatrica Scandinavica | 0001-690X | John Wiley and Sons Ltd | 119 |
| BJOG - an Internat Journal of Obstetrics and Gynaecology - & Supplements | - | John Wiley and Sons Ltd | 119 |
| British Journal of Radiology : Internet | - | BIR Publishing Group Ltd | 119 |
| Contact Dermatitis : Internet | 1600-0536 | John Wiley and Sons Ltd - E-Journals | 119 |
| Journal of Microencapsulation - Internet & Print | - | Informa Business Information | 116 |



| Título | ISSN-ISSN | Editor | Descargas |
|--|-----------|---|-----------|
| Modern Physics Letters A : Internet | 1793-6632 | World Scientific Publishing Co Pte Ltd | 116 |
| Physics Today - Print & Internet | - | American Institute of Physics | 113 |
| Planta Medica - Natural Products and Medicinal Plant Research : Internet | 1439-0221 | Georg Thieme Verlag | 113 |
| Oxford Journal of Archaeology | 2625-5253 | John Wiley and Sons Ltd | 109 |
| British Journal of Educational Technology | 7101-1013 | John Wiley and Sons Ltd | 106 |
| Annual Review of Immunology : Internet | 1545-3278 | Annual Reviews Inc | 105 |
| Journal of Forensic Sciences - Print & Internet: INTERNET | 2211-1198 | John Wiley and Sons Ltd | 105 |
| Journal of Environmental Quality | 4724-2425 | American Society of Agronomy | 104 |
| Journal of the American Statistical Association - Tier 1 - 1-9999 FTE - Print & Internet | - | ASA - American Statistical Association | 100 |
| Annual Review of Cell and Developmental Biology : Internet | 1081-0706 | Annual Reviews Inc | 97 |
| Meteorological Applications | 1350-4827 | John Wiley & Sons Ltd | 97 |
| Research into Higher Education Abstracts - Print & Internet: INTERNET | - | T&F Informa UK Ltd | 96 |
| Sociology of Education Abstracts - Print & Internet: INTERNET | - | T&F Informa UK Ltd | 96 |
| Journal of Oral Pathology and Medicine | 9042-2512 | John Wiley and Sons Ltd | 94 |
| Algebra Colloquium | 1005-3867 | World Scientific Publishing Co | 90 |
| Annual Review of Microbiology : Internet | 1545-3251 | Annual Reviews Inc | 90 |
| Veterinary Radiology and Ultrasound | 1058-8183 | John Wiley and Sons Ltd | 90 |
| Clinical Toxicology : Internet | 1556-9519 | Informa Business Information | 89 |
| Journal of Animal Ecology | 2187-8790 | John Wiley and Sons Ltd | 89 |
| American Anthropologist - Print & Internet: INTERNET | 2729-7294 | John Wiley and Sons Ltd | 88 |
| Oral Diseases | 1354-523X | John Wiley and Sons Ltd | 85 |
| Journal of Food Processing and Preservation | 1458-8892 | John Wiley and Sons Ltd | 84 |
| Child Development & Monographs & | - | John Wiley and Sons Ltd | 82 |
| Water Environment Research | 1061-4303 | Water Environment Federation | 81 |
| Journal of Finance - Print & Internet: INTERNET | 2210-1082 | John Wiley and Sons Ltd | 80 |
| Journal of Neuroendocrinology | 9538-8194 | John Wiley and Sons Ltd | 80 |
| PDA - Journal of Pharmaceutical Science and Technology : Library Academic - Internet | 1948-2124 | PDA - Parenteral Drug Assoc - Bethesda Towers | 80 |
| Archives of General Psychiatry - Print & Limited Access - Internet | - | JAMA & Archives Journals | 79 |
| CYTA - Journal of Food - Print & Internet: INTERNET | - | T&F Informa UK Ltd | 79 |
| Substance Use and Misuse : Internet | 1532-2491 | Informa Business Information | 78 |

| Título | ISSN-ISSN | Editor | Descargas |
|---|-----------|--------------------------------------|-----------|
| Immunology | 1928-2805 | John Wiley and Sons Ltd | 77 |
| Journal of Food Safety | 1496-6085 | John Wiley and Sons Ltd | 77 |
| Pharmaceutical Development and Technology - Internet & Print | - | Informa Business Information | 77 |
| In practice | 0263-841X | BMJ Publishing Group | 76 |
| Journal of Bryology | 3736-6687 | Maney Publishing | 76 |
| Systematic Biology - Print & Internet: INTERNET | 1063-5157 | Oxford University Press | 76 |
| Chemical Biology and Drug Design : Internet | 1747-0285 | John Wiley & Sons Ltd - E-Journals | 75 |
| Annual Review of Genetics : Internet | 1545-2948 | Annual Reviews Inc | 73 |
| Human Reproduction | 2681-1161 | Oxford University Press | 72 |
| Annual Review of Nutrition : Internet | 1545-4312 | Annual Reviews Inc | 71 |
| Blood : Tier 3 - Single Site - Internet | 1528-0020 | Blood Journal | 71 |
| Clinical Implant Dentistry and Related Research : Internet | 1708-8208 | John Wiley and Sons Ltd - E-Journals | 71 |
| International Nursing Review en Espanol | 1577-9378 | E Network Salud SAU | 70 |
| Physics Teacher | 0031-921X | American Institute of Physics | 70 |
| Journal of hypertension | 0263-6352 | OVID | 70 |
| Animal Science Journal | 1344-3941 | John Wiley and Sons Ltd | 69 |
| International Journal of Urban and Regional Research - Print & Internet: INTERNET | 3091-1317 | John Wiley and Sons Ltd | 69 |
| Journal of Personality | 2235-3506 | John Wiley and Sons Ltd | 69 |
| Tellus - Sections B | - | John Wiley and Sons Ltd | 69 |
| Annual Review of Pharmacology and Toxicology : Internet | 1545-4304 | Annual Reviews Inc | 68 |
| Journal of Regional Science | 2241-4146 | John Wiley and Sons Ltd | 68 |
| Annual Review of Ecology Evolution and Systematics : Internet | 1543-592X | Annual Reviews Inc | 67 |
| Journal of Product Innovation Management | 7376-6782 | John Wiley and Sons Ltd | 67 |
| Grass and Forage Science | 1425-5242 | John Wiley and Sons Ltd | 66 |
| Journal of Agricultural Economics & EuroChoices | - | John Wiley and Sons Ltd | 66 |
| Personnel Psychology | 3158-5826 | John Wiley and Sons Ltd | 66 |
| ELH - English Literary History | 1383-8304 | Johns Hopkins University Press | 65 |
| Nations and Nationalism - Oxford & Studies in Ethnicity and Nationalism | - | John Wiley and Sons Ltd | 65 |
| American Anthropologist - Print & Internet: PRINT | 2729-7294 | John Wiley and Sons Ltd | 64 |
| Applied Spectroscopy - Print & Internet | - | OSA Optical Society of America | 64 |
| Food Science and Technology International - Lancaster | 1082-0132 | Sage Publications Ltd | 64 |



| Título | ISSN-ISSN | Editor | Descargas |
|--|-----------|---------------------------------------|-----------|
| Parasite Immunology | 1419-9838 | John Wiley and Sons Ltd | 64 |
| Annual Review of Genomics and Human Genetics : Internet | 1545-293X | Annual Reviews Inc | 63 |
| Journal of Climate - Print & Internet | 8948-8755 | American Meteorological Society | 63 |
| Optometry and vision science : official publication of the American Academy of Optometry | 1538-9235 | OVID | 63 |
| Clinical and Experimental Dermatology | 3076-6938 | John Wiley and Sons Ltd | 62 |
| Physics of Fluids - Tier 3 - Print & Internet | - | American Institute of Physics | 62 |
| The American journal of forensic medicine and pathology | 0195-7910 | OVID | 62 |
| Journal of Mathematical Physics - Tier 3 - Print & Internet & Annual CD ROM | - | American Institute of Physics | 61 |
| Journal of Studies on Alcohol and Drugs - Print & Internet & Supplements | - | JSAD Subscription Department | 60 |
| Astrophysical Journal | - | IOP Publishing | 59 |
| Behavior Research Methods : Enhanced Access - Internet | 1554-3528 | Springer Verlag | 59 |
| Journal of Eukaryotic Microbiology | 1066-5234 | John Wiley and Sons Ltd | 59 |
| Journal of the Royal Statistical Society - Series A & Significance | - | John Wiley and Sons Ltd | 59 |
| Annual Review of Medicine : Internet | 1545-326X | Annual Reviews Inc | 58 |
| International Journal of Paediatric Dentistry | 9607-7439 | John Wiley and Sons Ltd | 58 |
| Journal of Histochemistry and Cytochemistry : Internet | 1551-5044 | Sage Publications Ltd | 58 |
| Mycoses : Internet | 1439-0507 | John Wiley and Sons Ltd - E-Journals | 58 |
| Soil Research | - | CSIRO Publishing | 58 |
| Soil science | 0038-075X | OVID | 57 |
| Personality and Social Psychology Bulletin - Print & Internet: INTERNET | - | Sage Publications Ltd | 56 |
| Journal of Applied Social Psychology | 2190-9029 | John Wiley and Sons Ltd | 55 |
| Journal of the Optical Society of America - B - Optical Physics : Internet | 1520-8540 | OSA Optical Society of America | 55 |
| Journal of Veterinary Emergency and Critical Care : Internet | 1476-4431 | John Wiley and Sons Ltd - E-Journals | 55 |
| Journal of Differential Geometry & JDG - Surveys in differential Geometry | 0022-040X | International Press | 54 |
| Journal of Food Biochemistry | 1458-8884 | John Wiley and Sons Ltd | 54 |
| Journal of Time Series Analysis | 1439-9782 | John Wiley and Sons Ltd | 54 |
| Journal of the Royal Statistical Society - Series B | 1369-7412 | John Wiley and Sons Ltd | 53 |
| Frontiers in Ecology and the Environment | 1540-9295 | Ecological Society of America | 52 |
| Memory and Cognition | 0090-502X | Springer Verlag | 52 |
| Journal of Modern Optics - Print & Internet: INTERNET | - | T&F Informa UK Ltd | 51 |
| Journal of Speech Language and Hearing Research : Internet | 1558-9102 | ASHA American Speech Language Hearing | 50 |
| Eye and contact lens : science and clinical practice | 1542-233x | OVID | 50 |

