UNIVERSIDADE DE ÉVORA
ESCOLA DE CIÊNCIAS SOCIAIS

Projeto
“Mais Próximo de Todos”

Autores: Rosalina Pisco Costa[1], Nuno Ricardo[2], Maria de Nazaré Pencas[3], & Maria do Céu Caeiro[4]

[1]Universidade de Évora, Escola de Ciências Sociais, Departamento de Sociologia; [2]DEIS – Câmara Municipal de Évora; [3]Estudante de Licenciatura em Sociologia/UÉ e Embaixadora GARIS/APJS-UÉ 2014/15; [4]Estudante de Licenciatura em Sociologia/UÉ e Embaixadora GARIS/APJS-UÉ 2015/16

Enquadramento

Fev 02

- A Câmara Municipal de Évora, o Departamento de Sociologia da Universidade de Évora e a União de Freguesias de Évora (São Mamede, Sé e São Pedro, Santo Antão), subscreveram em 2 de Fevereiro de 2016 uma “Declaração de Intenções” através da qual se comprometem a participar numa plataforma de cooperação visando o desenvolvimento do projeto “*Mais Próximo de Todos*”.
- Missão do Projeto “Mais Próximo de Todos”: contribuir para a referenciação, monitorização e integração de idosos socialmente isolados no Centro Histórico de Évora (CHE).

Referenciação → Monitorização → Integração

Fase I: Referenciação

- Estudo piloto
- Objetivo: identificação e caracterização dos idosos em situação de isolamento social
- Antiga Freguesia de São Mamede (CHE)

Zona intra-muros de Évora (compreende o espaço que vai sensivelmente da Rua José Elias Garcia/ Rua Cândido dos Reis até à Rampa do Seminário e Rua do Menino Jesus)

0,23 km² de área | 1.724 habitantes (2011)

[Freguesia extinta em 2013 no âmbito de uma reforma administrativa nacional. Em conjunto com as freguesias da Sé e São Pedro e Santo Antão formou uma nova freguesia denominada *União das Freguesias de Évora* (São Mamede, Sé, São Pedro e Santo Antão)]

Modelo de Análise

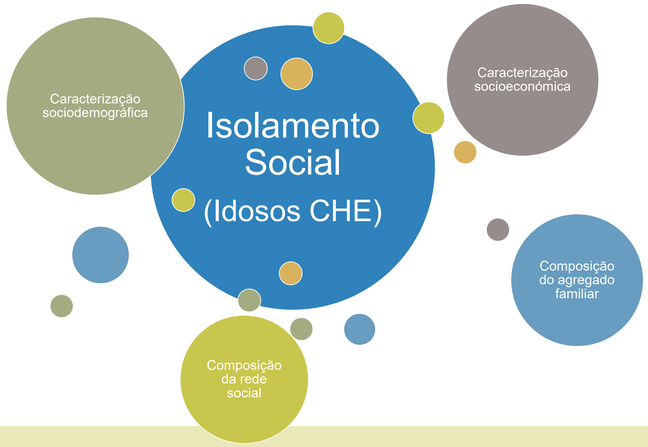

Declaração de Intenções

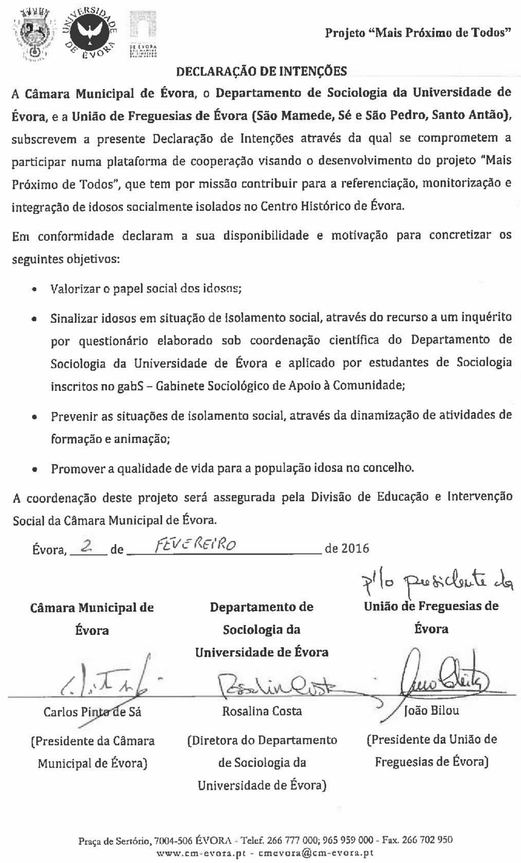

Projeto “Mais Próximo de Todos”

DECLARAÇÃO DE INTENÇÕES

A **Câmara Municipal de Évora**, o **Departamento de Sociologia da Universidade de Évora**, e a **União de Freguesias de Évora (São Mamede, Sé e São Pedro, Santo Antão)**, subscrevem a presente Declaração de Intenções através da qual se comprometem a participar numa plataforma de cooperação visando o desenvolvimento do projeto “Mais Próximo de Todos”, que tem por missão contribuir para a referenciação, monitorização e integração de idosos socialmente isolados no Centro Histórico de Évora.

Em conformidade declaram a sua disponibilidade e motivação para concretizar os seguintes objetivos:

- Valorizar o papel social dos idosos;
- Sinalizar idosos em situação de isolamento social, através do recurso a um inquérito por questionário elaborado sob coordenação científica do Departamento de Sociologia da Universidade de Évora e aplicado por estudantes de Sociologia inscritos no gabS – Gabinete Sociológico de Apoio à Comunidade;
- Prevenir as situações de isolamento social, através da dinamização de atividades de formação e animação;
- Promover a qualidade de vida para a população idosa no concelho.

A coordenação deste projeto será assegurada pela Divisão de Educação e Intervenção Social da Câmara Municipal de Évora.

Évora, 2 de FEVEREIRO de 2016

Câmara Municipal de Évora	Departamento de Sociologia da Universidade de Évora	p/o presidente da União de Freguesias de Évora
Carlos Pinto de Sá	Rosalina Costa	João Bilou
(Presidente da Câmara Municipal de Évora)	(Diretora do Departamento de Sociologia da Universidade de Évora)	(Presidente da União de Freguesias de Évora)

Praça de Sertório, 7004-506 ÉVORA - Telef. 266 777 000; 965 959 000 - Fax. 266 702 950
www.cm-evora.pt - cmevora@cm-evora.pt

Metodologia

- Tipo de estudo: estudo descritivo, transversal;
- Unidade de análise: indivíduos com 65 ou mais anos, residentes no Centro Histórico de Évora, freguesia de São Mamede;
- N=568 (INE, 2011);
- Recrutamento: direto (porta a porta) e em bola de neve (*snow-ball*) a partir da indicação de outros residentes na freguesia;
- Instrumento de recolha de dados: inquérito por questionário, de administração direta, hetero-administrado por estudantes inscritos no gabS – Gabinete Sociológico de Apoio à Comunidade (Universidade de Évora);
- Registo dos dados: anotação em suporte papel;
- Procedimentos de análise de dados: análise estatística e qualitativa de conteúdo com recurso a *software* específico.

Calendarização e Intervenientes

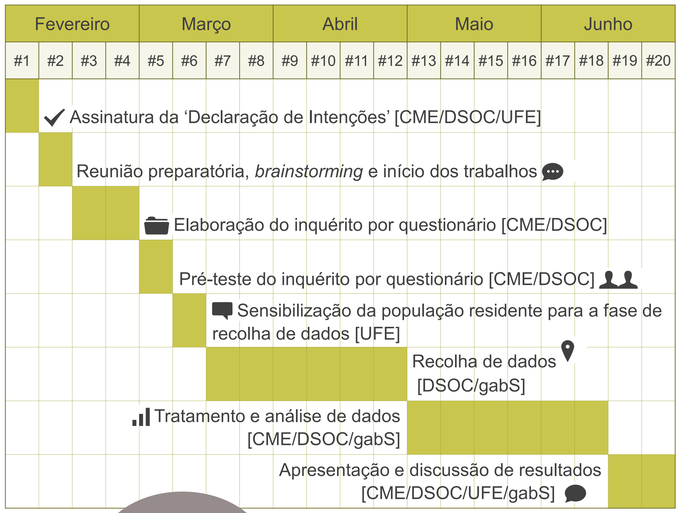

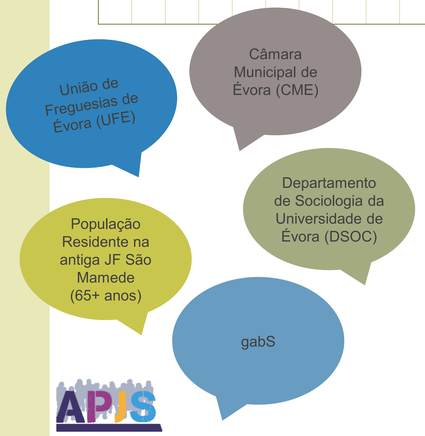

- gabS - *Gabinete Sociológico de Apoio à Comunidade*

O gabS foi constituído em 2015 na Universidade de Évora no âmbito das atividades da Embaixadora GARIS (*Grupo de Apoio a Recém-Ingressados/as em Sociologia*, dinamizado pela *Associação Portuguesa Juvenil de Sociologia*), com o apoio do Departamento de Sociologia e da Escola de Ciências Sociais.

[O gabS agrega atuais e antigos alunos(as) de Sociologia que se disponibilizam para colaborar em diversas atividades no domínio da investigação e extensão universitárias em áreas afins]

Resultados Esperados

Jun 30

Para a Universidade:

- ✓ Fortalecimento da ligação à comunidade envolvente;
- ✓ Integração de estudantes de 1.º ciclo em atividades de investigação científica;
- ✓ Divulgação de competências trabalhadas ao nível da formação de 1.º ciclo de estudos em Sociologia na UÉvora;
- ✓ (Re)conhecimento do curso de Sociologia oferecido pela UÉvora junto da comunidade.

Para a Comunidade:

- ✓ Fortalecimento da ligação à Universidade;
- ✓ Sinalização de idosos em situação de isolamento social;
- ✓ Prevenção de situações de isolamento social através da dinamização de atividades de formação e animação;
- ✓ Valorização e promoção da qualidade de vida da população idosa no concelho.

"As Ciências Sociais em Ação: Projetos de educação, intervenção social e investigação na ECS" | Dia da Escola de Ciências Sociais | 14 de Março de 2016 | Universidade de Évora – Colégio do Espírito Santo, Sala 124 | Contacto: gabs@uevora.pt