

-  Cidade Lacustre
-  Quarteira
-  0 - 10 m
-  10 - 20 m
-  20 - 30 m
-  30 - 40 m
-  40 - 50 m
-  50 - 60 m



Tiago M. S. Martins

PROJECTO DA CIDADE LACUSTRE EM VILAMOURA - NA PERSPECTIVA DO ARQUITECTO PAISAGISTA

SISTEMA MORFOLÓGICO

Local: QUARTEIRA - VILAMOURA

Mestrado em Arquitectura Paisagista

Orientadora: Prof. Doutora Aurora Carapinha
Co-orientadora: Prof. Paula Simões

Local: Universidade de Évora

ANEXO

02A

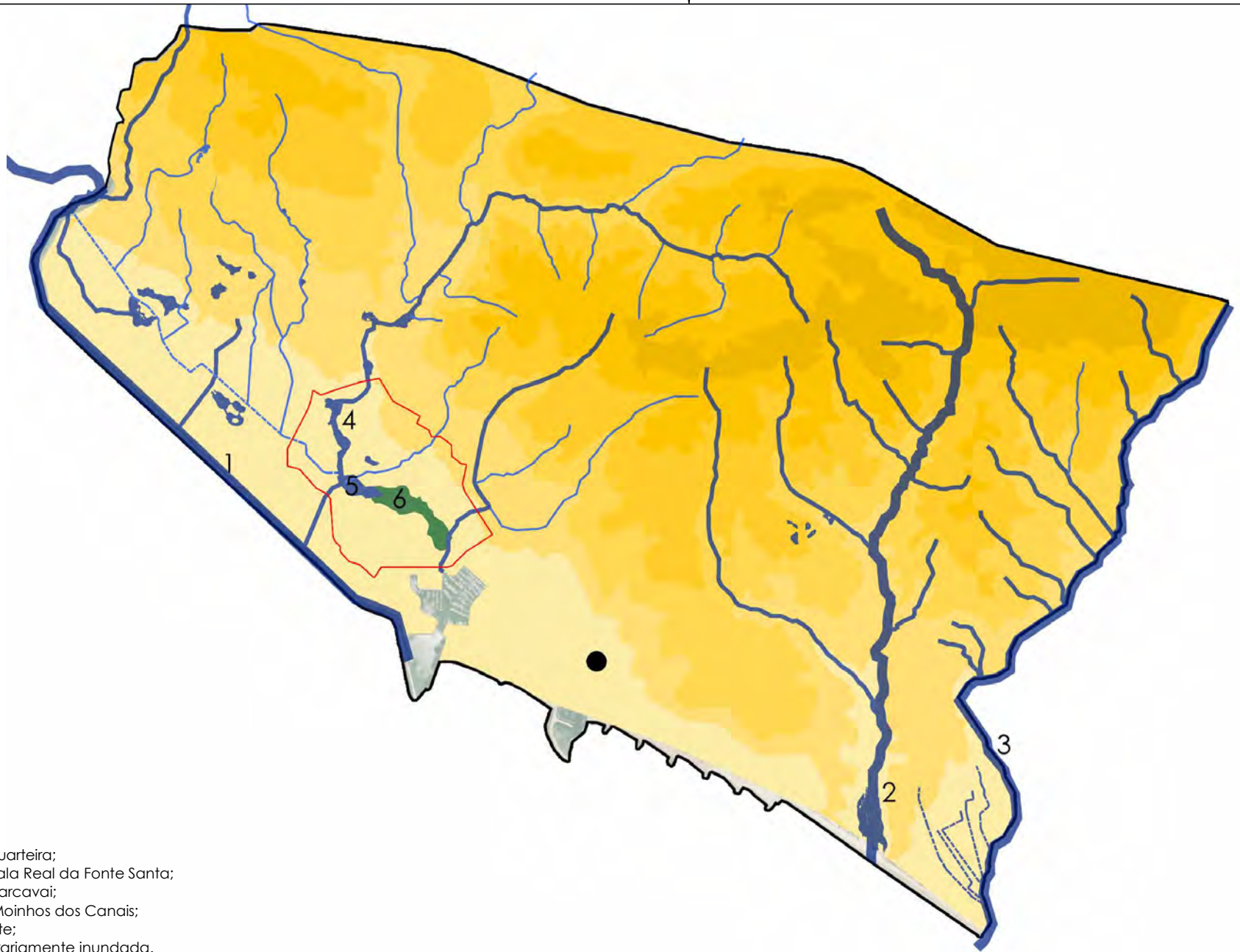

- 1- Ribeira de Quarteira;
- 2- Ribeira da Vala Real da Fonte Santa;
- 3- Ribeira de Carcavai;
- 4- Ribeira dos Moinhos dos Canais;
- 5- Lago existente;
- 6- Zona temporariamente inundada.



Tiago M. S. Martins

PROJECTO DA CIDADE LACUSTRE EM VILAMOURA - NA PERSPECTIVA DO ARQUITECTO PAISAGISTA

SISTEMA HÍDRICO
Local: QUARTEIRA - VILAMOURA

Mestrado em Arquitectura Paisagista

Orientadora: Prof. Doutora Aurora Carapinha
Co-orientadora: Prof. Paula Simões

Local: Universidade de Évora

ANEXO
02B

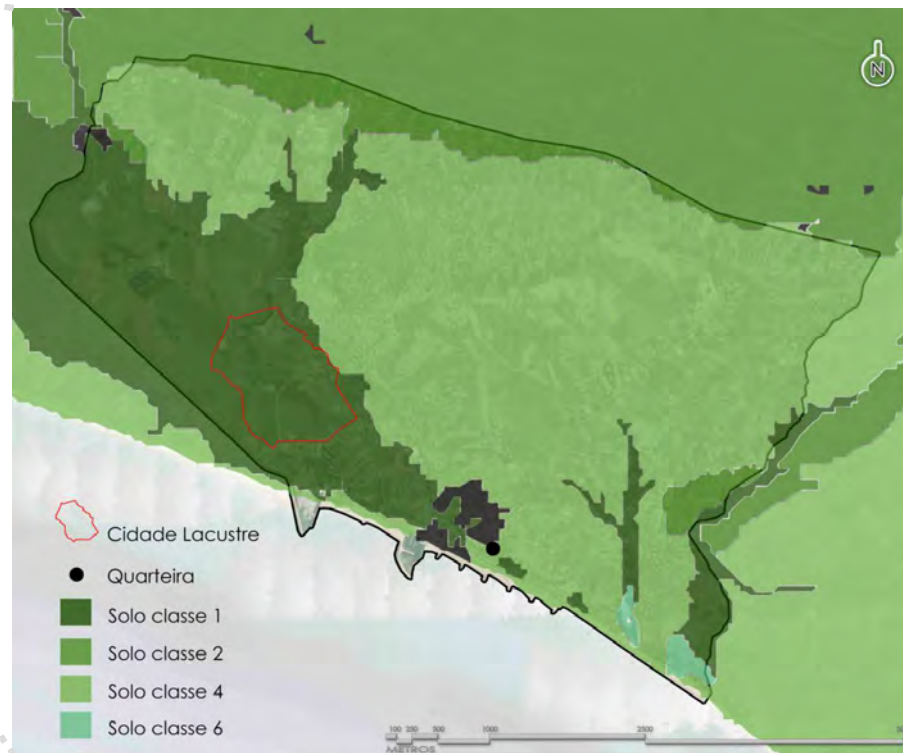
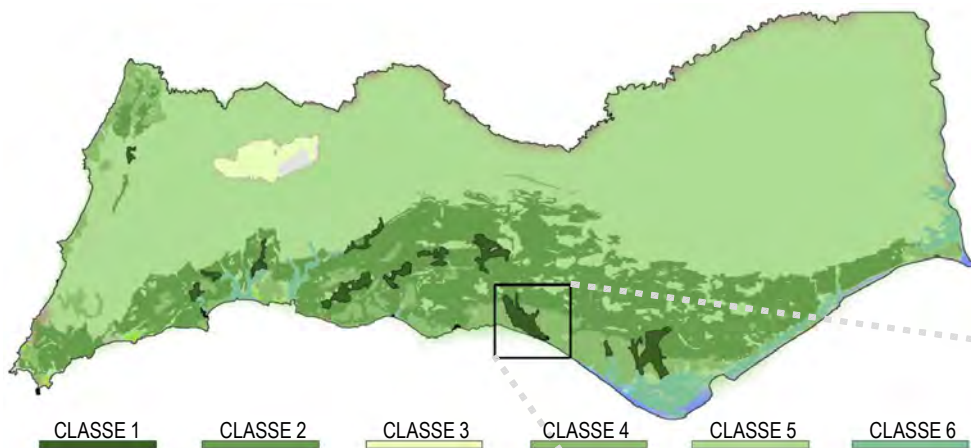

Tiago M. S. Martins

PROJECTO DA CIDADE LACUSTRE EM VILAMOURA - NA PERSPECTIVA DO ARQUITECTO PAISAGISTA

CAPACIDADE DE USO DO SOLO

Mestrado em Arquitectura Paisagista

Local: QUARTEIRA - VILAMOURA

Orientadora: Prof. Doutora Aurora Carapinha
 Co-orientadora: Prof. Paula Simões

Local: Universidade de Évora

ANEXO

02C



- 1- Construção consolidada;
- 2- Turismo;
- 3- Construção dispersa;
- 4- Áreas Industriais;
- 5- Património cultural;
- 6- Património natural;
- 7- Actividade agrícola;
- 8- Zona expectante;
- 9- Policultura

Tiago M. S. Martins

0 50 150 500 1500

PROJECTO DA CIDADE LACUSTRE EM VILAMOURA - NA PERSPECTIVA DO ARQUITECTO PAISAGISTA

SISTEMA DE USO DO SOLO

Mestrado em Arquitectura Paisagista

Local: QUARTEIRA - VILAMOURA

Orientadora: Prof. Doutora Aurora Carapinha
Co-orientadora: Prof. Paula Simões

Local: Universidade de Évora

ANEXO

02D

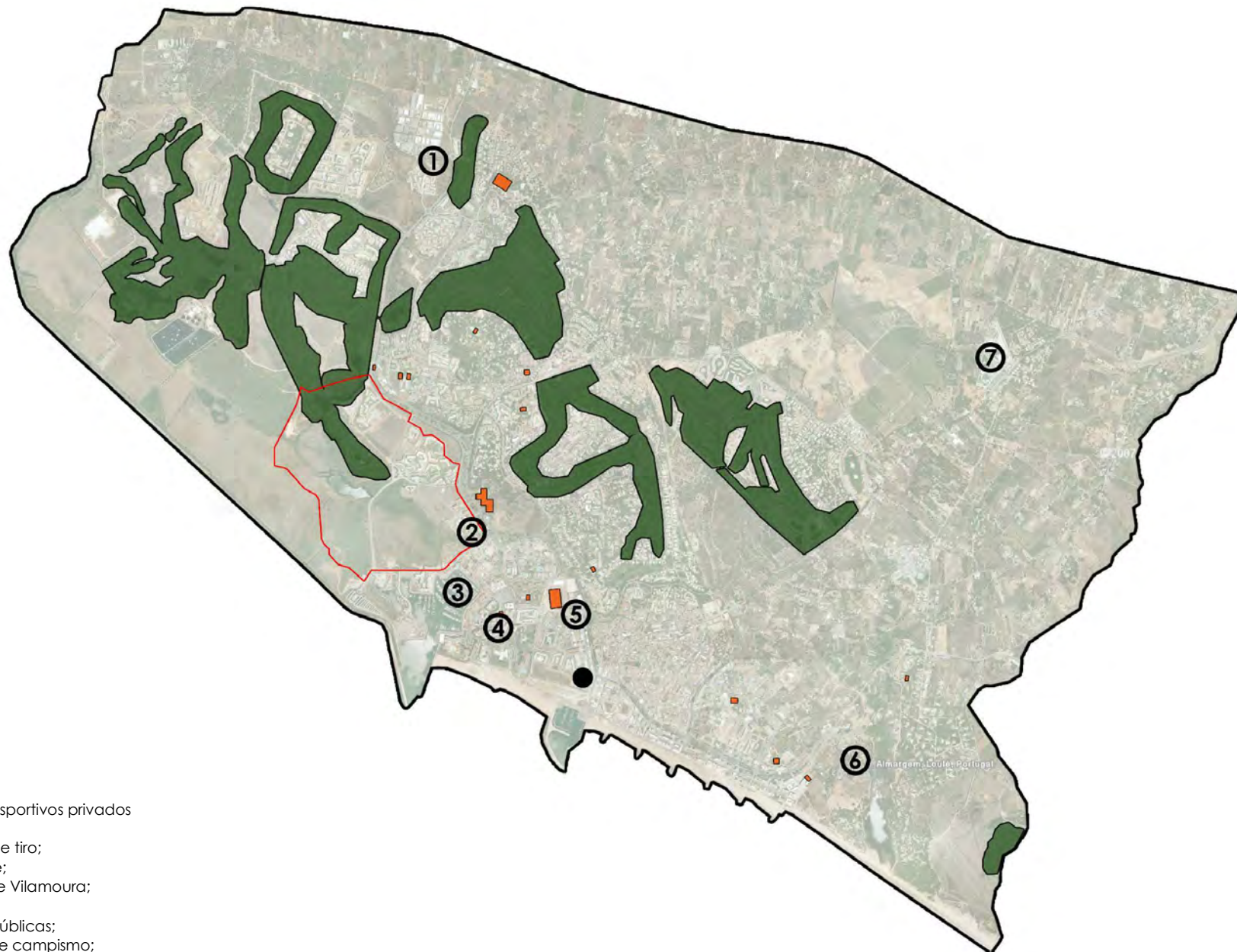

- Golfe
- Campos desportivos privados

- 1- Campo de tiro;
- 2- Mini-golfe;
- 3- Marina de Vilamoura;
- 4- Casino;
- 5- Piscinas Públicas;
- 6- Parque de campismo;
- 7- Parque aquático

Tiago M. S. Martins



PROJECTO DA CIDADE LACUSTRE EM VILAMOURA - NA PERSPECTIVA DO ARQUITECTO PAISAGISTA

EQUIPAMENTOS E SERVIÇOS
Local: QUARTEIRA - VILAMOURA

Mestrado em Arquitectura Paisagista

Orientadora: Prof. Doutora Aurora Carapinha
Co-orientadora: Prof. Paula Simões

Local: Universidade de Évora

ANEXO

02E



-  Cidade Lacustre
-  Quarteira
-  N125
-  Estrada secundária
-  Estrada terciária
-  Ecovia

Tiago M. S. Martins



PROJECTO DA CIDADE LACUSTRE EM VILAMOURA - NA PERSPECTIVA DO ARQUITECTO PAISAGISTA

VIAS DE COMUNICAÇÃO
Local: QUARTEIRA - VILAMOURA

Mestrado em Arquitectura Paisagista

Orientadora: Prof. Doutora Aurora Carapinha
Co-orientadora: Prof. Paula Simões



Local: Universidade de Évora

ANEXO

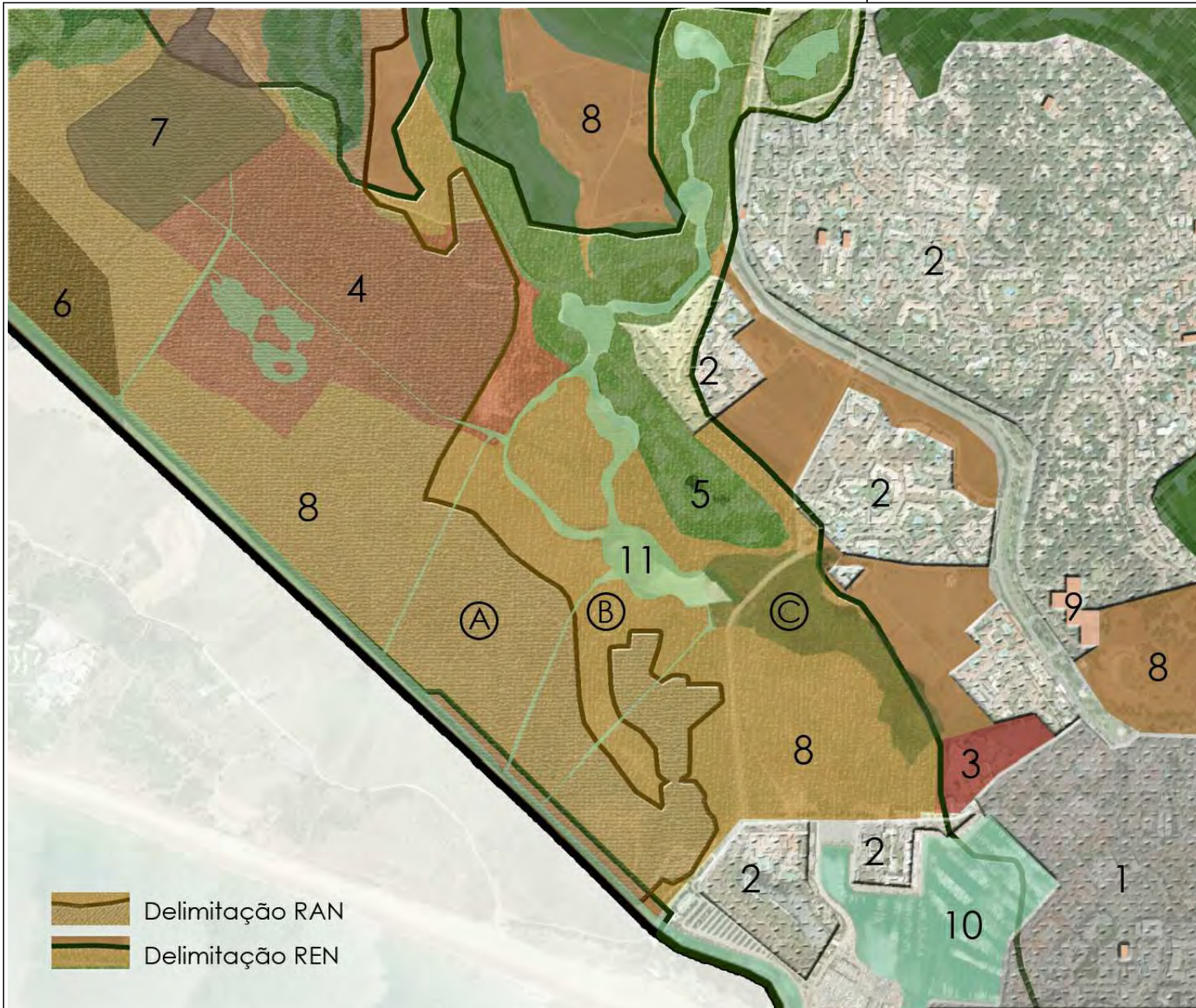
02F



- A- Antigas casas agrícolas;
- B- Antigo pomar fragmentado;
- C- Zona temporariamente inundável;
- 1- Zona de edificação consolidada de tipologia de comércio;
- 2- Zonas fragmentadas de edificação de tipologia turística;
- 3- Cerro da vila, Centro arqueológico;
- 4- Parque ambiental de Vilamoura;
- 5- Oceânico Laguna Golf Course;
- 6- Actividade agrícola;
- 7- ETAR;
- 8- Zonas expectantes;
- 9- Campos desportivos privados;
- 10- Marina de Vilamoura;
- 11- Lago permanente

 Delimitação RAN
 Delimitação REN

Tiago M. S. Martins

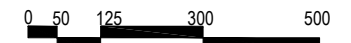

PROJECTO DA CIDADE LACUSTRE EM VILAMOURA - NA PERSPECTIVA DO ARQUITECTO PAISAGISTA

SÍNTESE DA ANÁLISE
Local: QUARTEIRA - VILAMOURA

Mestrado em Arquitectura Paisagista

Orientadora: Prof. Doutora Aurora Carapinha
Co-orientadora: Prof. Paula Simões

Local: Universidade de Évora

ANEXO

02G



Tiago M. S. Martins

PROJECTO DA CIDADE LACUSTRE EM VILAMOURA - NA PERSPECTIVA DO ARQUITECTO PAISAGISTA

PROJECTO CIDADE LACUSTRE Autoria - **LUSORT**
Local: QUARTEIRA - VILAMOURA

Mestrado em Arquitectura Paisagista

Orientadora: Prof. Doutora Aurora Carapinha
Co-orientadora: Prof. Paula Simões

Local: Universidade de Évora

ANEXO

03



- A- Centros-chave
- B- Fluxos principais
- C-Fluxos secundários
- D- Nódulos de distribuição

Tiago M. S. Martins

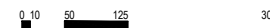

PROJECTO DA CIDADE LACUSTRE EM VILAMOURA - NA PERSPECTIVA DO ARQUITECTO PAISAGISTA

ESTRATÉGIA CONCEPTUAL
Local: QUARTEIRA - VILAMOURA

Mestrado em Arquitectura Paisagista

Orientadora: Prof. Doutora Aurora Carapinha
Co-orientadora: Prof. Paula Simões

Local: Universidade de Évora

ANEXO

04

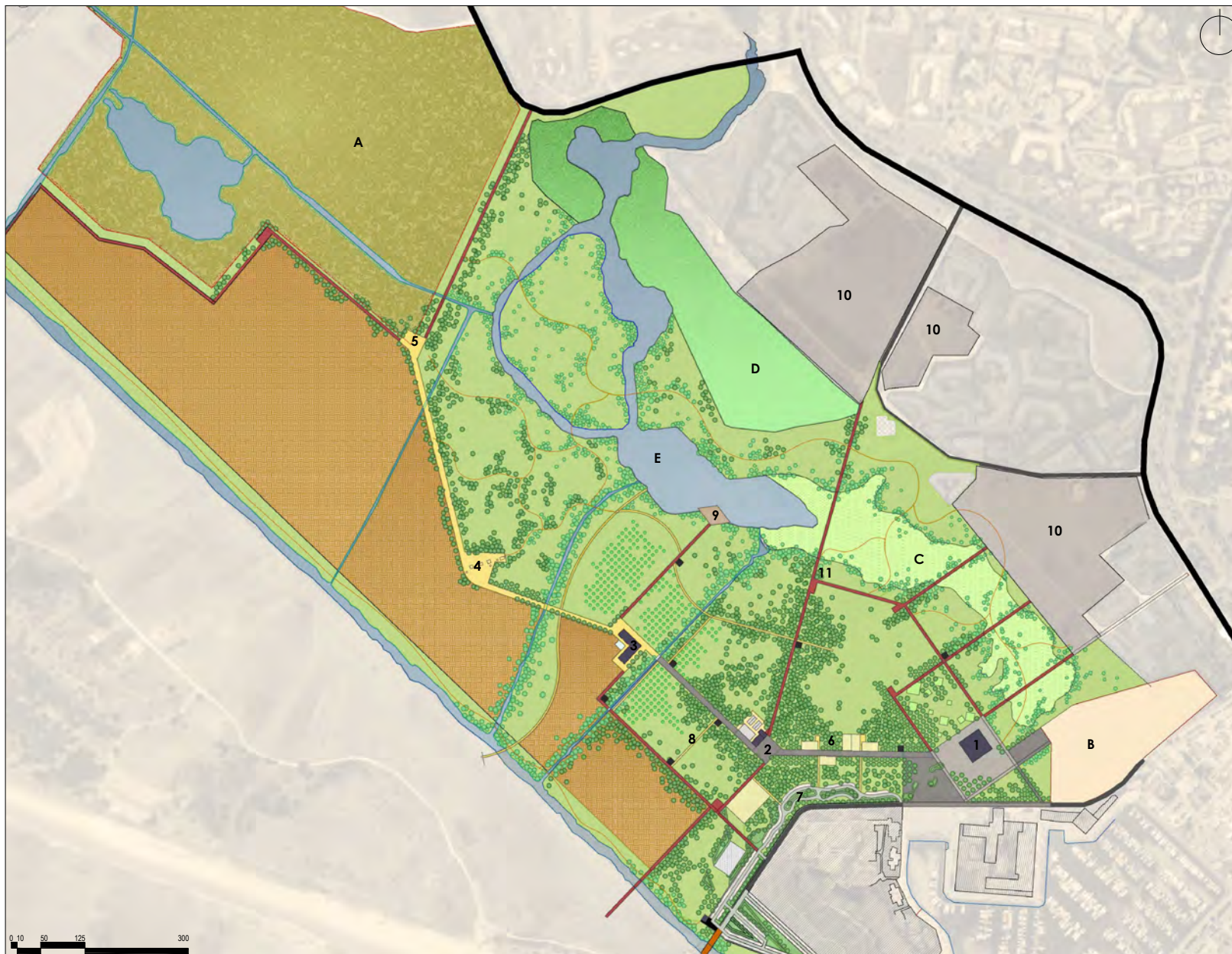

- A- Parque Ambiental de Vilamoura
- B- Estação Arqueológica Cerro da Vila
- C- Zona temporariamente inundada
- D- Campo Oceânico Laguna Golf Course
- E- Lagos e canais existentes

- 1- Praça
- 2- Centro Equestre
- 3- Escola Agrícola
- 4- Casas e Campos Agrícolas
- 5- Centro de Educação e Interpretação Ambiental
- 6- Espaços Desportivos
- 7- Parque de Estacionamento
- 8- Módulos de Paragem
- 9- Apoio a actividades náuticas
- 10- Construção e consolidação da malha urbana
- 11- Sistema de Circulação

- Vegetação de sistema seco
- Vegetação de sistema húmido
- Pomar
- Revestimentos herbáceos e arbustivos
- Campo agrícola



Tiago M. S. Martins

PROJECTO DA CIDADE LACUSTRE EM VILAMOURA - NA PERSPECTIVA DO ARQUITECTO PAISAGISTA

PLANO GERAL
Lugar QUARTEIRA - VILAMOURA

Mostrado em Arquitectura Paisagista

Orientador: Prof. Doutor António Casanova

Faculdade de Arquitectura, Universidade do Algarve

Univ. Universidade do Algarve

ANEXO

05A

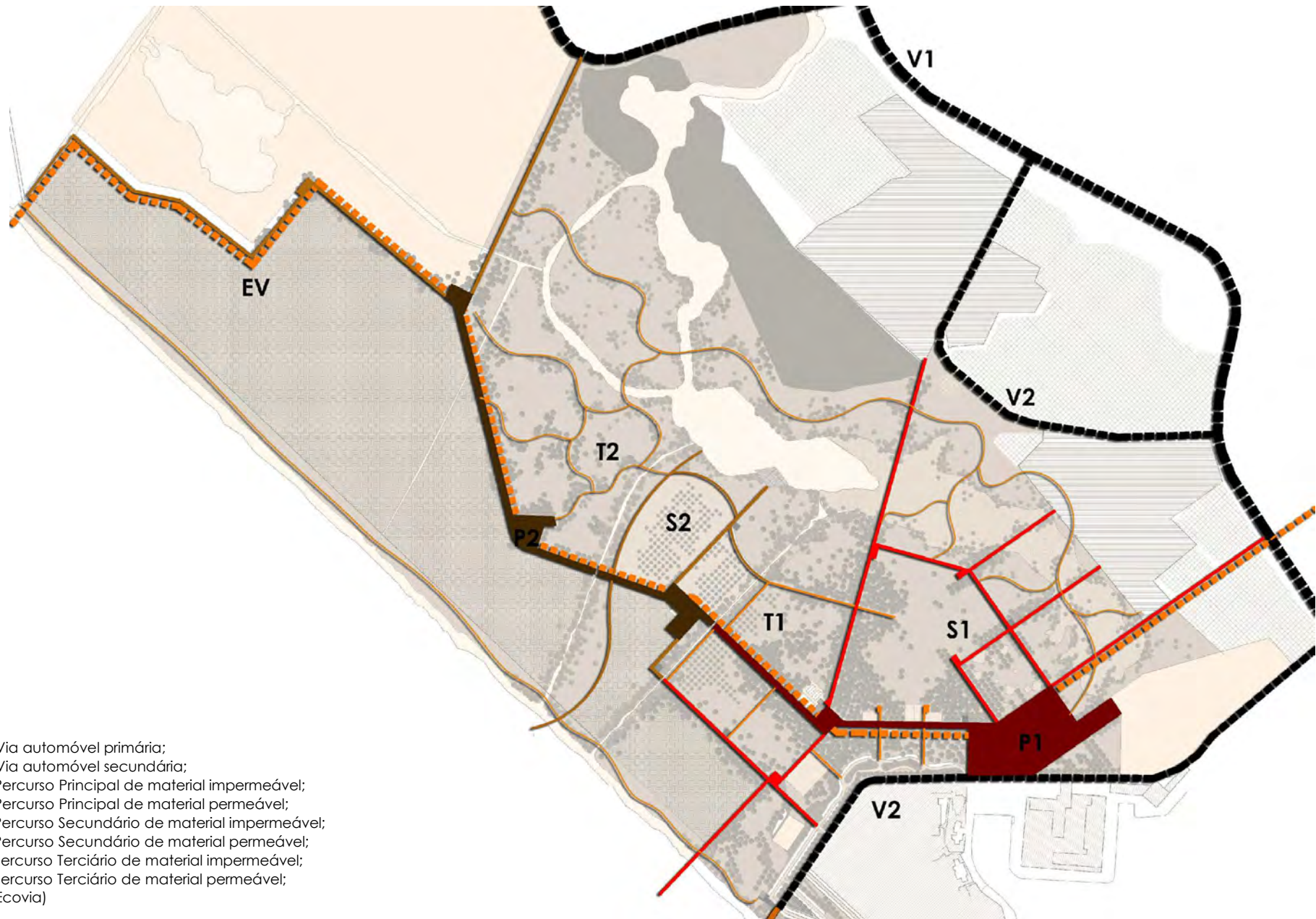

V1 - Via automóvel primária;
 V2 - Via automóvel secundária;
 P1 - Percurso Principal de material impermeável;
 P2 - Percurso Principal de material permeável;
 S1 - Percurso Secundário de material impermeável;
 S2 - Percurso Secundário de material permeável;
 T1 - Percurso Terciário de material impermeável;
 T2 - Percurso Terciário de material permeável;
 EV - Ecovia)

Tiago M. S. Martins



PROJECTO DA CIDADE LACUSTRE EM VILAMOURA - NA PERSPECTIVA DO ARQUITECTO PAISAGISTA

SISTEMA DE CIRCULAÇÃO
Local: QUARTEIRA - VILAMOURA

Mestrado em Arquitectura Paisagista

Orientadora: Prof. Doutora Aurora Carapinha
Co-orientadora: Prof. Paula Simões

Local: Universidade de Évora

ANEXO
05C



Módulos de paragem

0 20 50 125 250

Tiago M. S. Martins

PROJECTO DA CIDADE LACUSTRE EM VILAMOURA - NA PERSPECTIVA DO ARQUITECTO PAISAGISTA

MÓDULOS DE PARAGEM
Local: QUARTEIRA - VILAMOURA

Mestrado em Arquitectura Paisagista

Orientadora: Prof. Doutora Aurora Carapinha
Co-orientadora: Prof. Paula Simões

Local: Universidade de Évora

ANEXO

05D

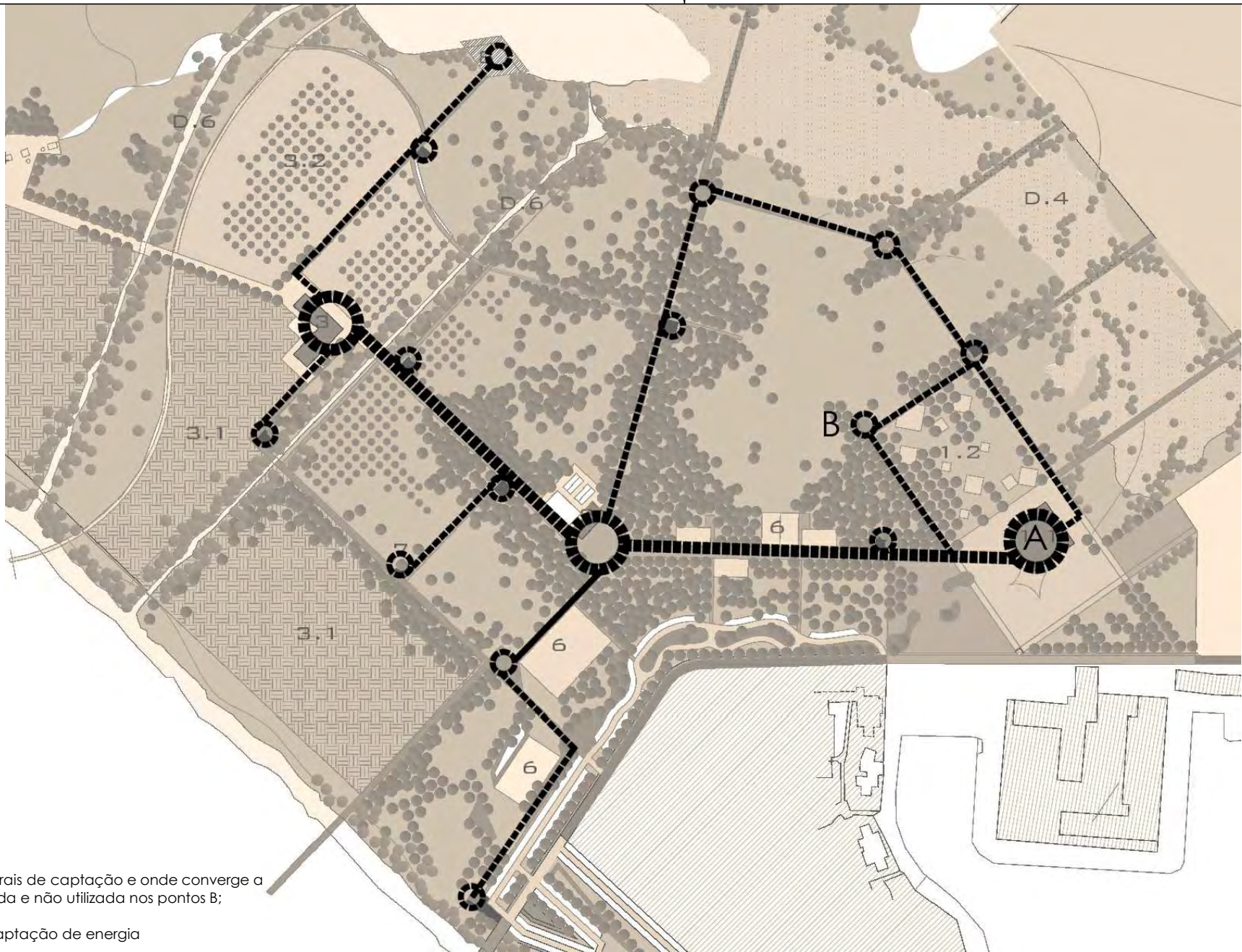

A- Pontos centrais de captação e onde converge a energia captada e não utilizada nos pontos B;

B- Pontos de captação de energia

Tiago M. S. Martins

PROJECTO DA CIDADE LACUSTRE EM VILAMOURA - NA PERSPECTIVA DO ARQUITECTO PAISAGISTA

ESTRATÉGIA CONCEPTUAL
Local: QUARTEIRA - VILAMOURA

Mestrado em Arquitectura Paisagista

Orientadora: Prof. Doutora Aurora Carapinha
Co-orientadora: Prof. Paula Simões

Local: Universidade de Évora

ANEXO
05E

CORTE BB'



CORTE CC'

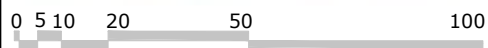

CORTE DD'

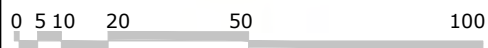

Tiago M. S. Martins

PROJECTO DA CIDADE LACUSTRE EM VILAMOURA - NA PERSPECTIVA DO ARQUITECTO PAISAGISTA

CORTES

Mestrado em Arquitectura Paisagista

Local: QUARTEIRA - VILAMOURA

Orientadora: Prof. Doutora Aurora Carapinha
Co-orientadora: Prof. Paula Simões

Local: Universidade de Évora

ANEXO

05F

PERSPECTIVA 1 - Zona da Praça



Tiago M. S. Martins

PROJECTO DA CIDADE LACUSTRE EM VILAMOURA - NA PERSPECTIVA DO ARQUITECTO PAISAGISTA

PERSPECTIVAS

Mestrado em Arquitectura Paisagista

Local: **QUARTEIRA - VILAMOURA**

Orientadora: Prof. Doutora Aurora Carapinha
Co-orientadora: Prof. Paula Simões

Local: **Universidade de Évora**

ANEXO

05G

PERSPECTIVA 2 - Zona temporariamente inundável com parte de Centro Hípico em evidência



PERSPECTIVA 3 - Zona da Escola Agrícola com zonas de agricultura e pomar em evidência



Tiago M. S. Martins

PROJECTO DA CIDADE LACUSTRE EM VILAMOURA - NA PERSPECTIVA DO ARQUITECTO PAISAGISTA

PERSPECTIVAS

Local: QUARTEIRA - VILAMOURA

Mestrado em Arquitectura Paisagista

Orientadora: Prof. Doutora Aurora Carapinha
Co-orientadora: Prof. Paula Simões

Local: Universidade de Évora

ANEXO

05H

PERSPECTIVA 4 - Parque de Estacionamento



PERSPECTIVA 5 - Zona de Apoio Náutico



Tiago M. S. Martins

PROJECTO DA CIDADE LACUSTRE EM VILAMOURA - NA PERSPECTIVA DO ARQUITECTO PAISAGISTA

PERSPECTIVAS

Mestrado em Arquitectura Paisagista

Local: QUARTEIRA - VILAMOURA

Orientadora: Prof. Doutora Aurora Carapinha
Co-orientadora: Prof. Paula Simões

Local: Universidade de Évora

ANEXO

05I

PERSPECTIVA 6 - Módulo de Paragem



Tiago M. S. Martins

PROJECTO DA CIDADE LACUSTRE EM VILAMOURA - NA PERSPECTIVA DO ARQUITECTO PAISAGISTA

PERSPECTIVAS

Mestrado em Arquitectura Paisagista

Local: QUARTEIRA - VILAMOURA

Orientadora: Prof. Doutora Aurora Carapinha
Co-orientadora: Prof. Paula Simões

Local: Universidade de Évora

ANEXO

05J