



AALBORG UNIVERSITY
DENMARK

Aalborg Universitet

Lokalisering af boligtilvækst.

Staunstrup, Jan K.

Publication date:
2007

Document Version
Accepteret manuscript, peer-review version

[Link to publication from Aalborg University](#)

Citation for published version (APA):
Staunstrup, J. K. (2007). *Lokalisering af boligtilvækst.*

General rights

Copyright and moral rights for the publications made accessible in the public portal are retained by the authors and/or other copyright owners and it is a condition of accessing publications that users recognise and abide by the legal requirements associated with these rights.

- ? Users may download and print one copy of any publication from the public portal for the purpose of private study or research.
- ? You may not further distribute the material or use it for any profit-making activity or commercial gain
- ? You may freely distribute the URL identifying the publication in the public portal ?

Take down policy

If you believe that this document breaches copyright please contact us at vbn@aub.aau.dk providing details, and we will remove access to the work immediately and investigate your claim.

Lokalisering af boligtilvækst

Ejendomsbaserede data.
Geografiske analyser og visualisering.
Hvad var spørgsmålet?
Forskellige eksempler; herunder boligtilvækst [ikke resultater men 'ideer'].

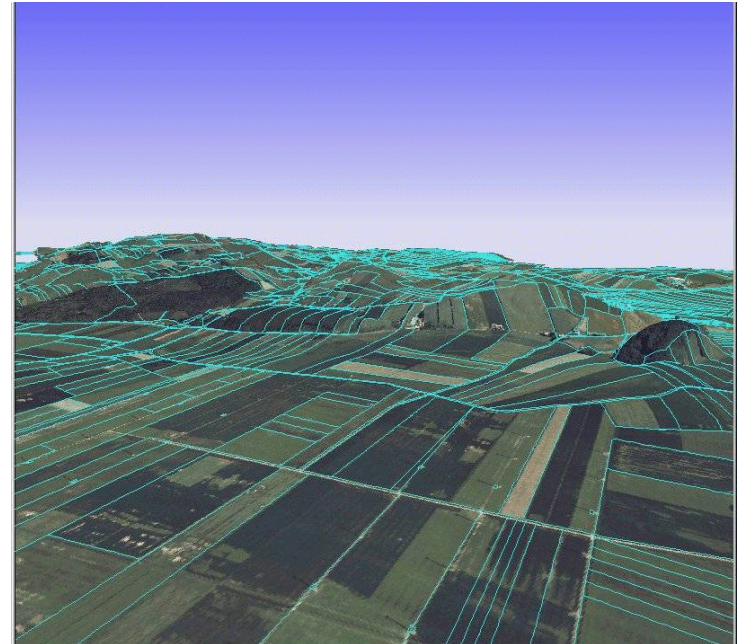

Ejendomsbaserede data

- Matriklen [kort og register]
- Bygnings- og boligregistret
- Det fælleskommunale ejendomsstamregister – ESR
- Planregistret
- Tinglysningen
- Krydsreference registret
- Generelle Landbrugs Register
- Statens Vurderingsregister

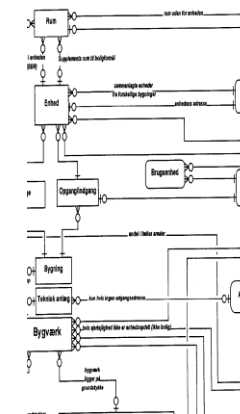
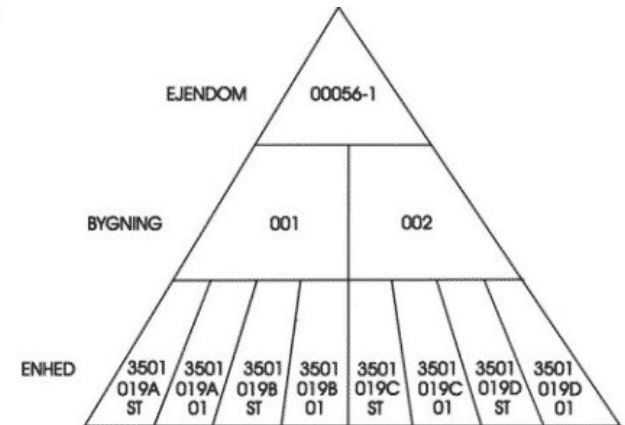

.....flersidig

Geografiske Analyser

- Database-bearbejdnings
- Geografisk visning
- Geografisk analyse [generalisering]
- Geografisk visualisering
- Skal ses i sammenhæng

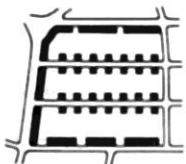
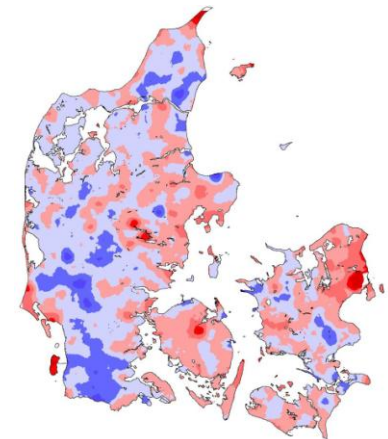
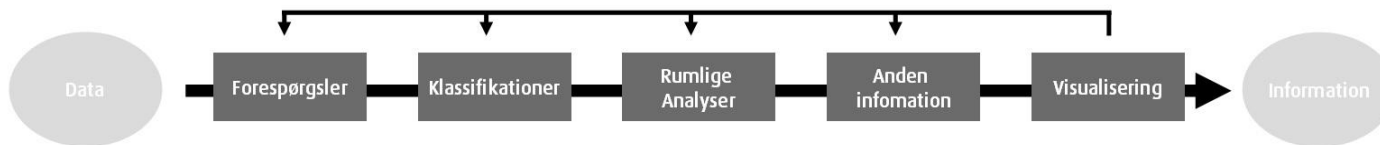
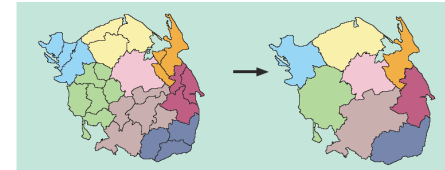

1 : 25 000

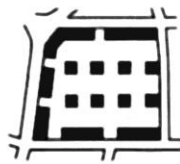

1 : 50 000



1 : 100 000

Simplificering
Udglatning
Aggregering
Sammensmeltning

Forædling
Overdrivelse
Forstærkning
Forskydning

Klassifikation
Symbolisering

Hvad var spørgsmålet?

- Beskrivende
- Forklarende
- Hypotese skabende
- Modellerende
- Planlæggende
- Deskriptiv
- Præskriptiv

Kortet, analysen, modellen kan både ses som en kommunikativ (pædagogisk) handling og/eller som en kognitiv (videns skabende) handling

Det er altså *ikke* [kun] et spørgsmål om teknik!

Lokalisering af igangværende byggesager.metoden.

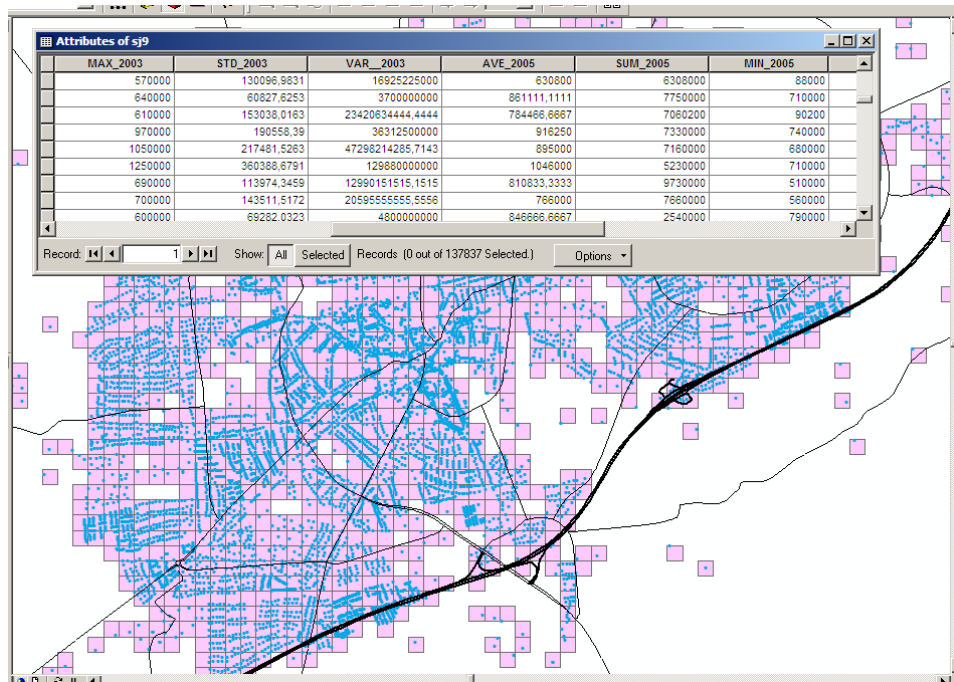

Område-statistik

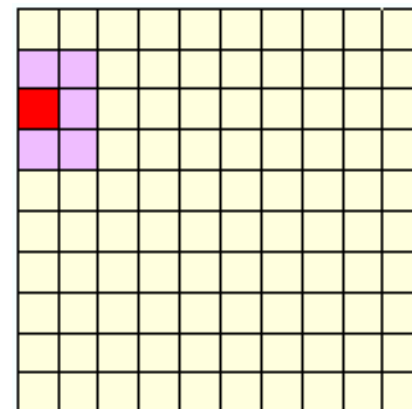

Ejendomsbaserede ændringsdata

- ved starten af en byggesag, oprettes den i ændringsregistret i BBR [ændringsregister]

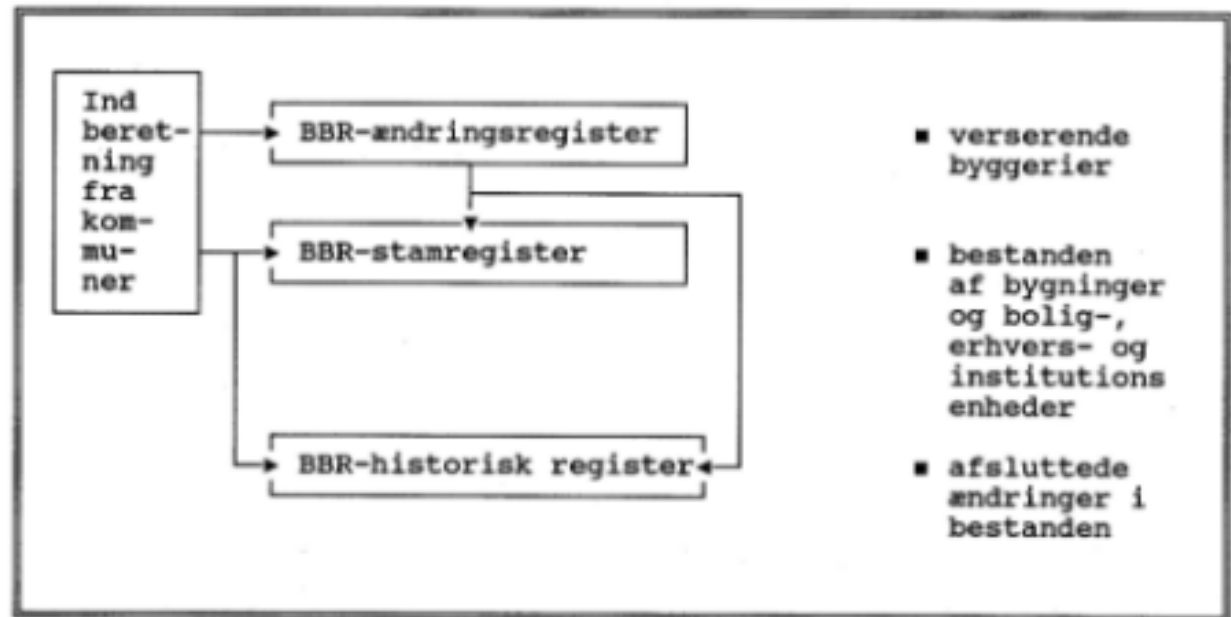

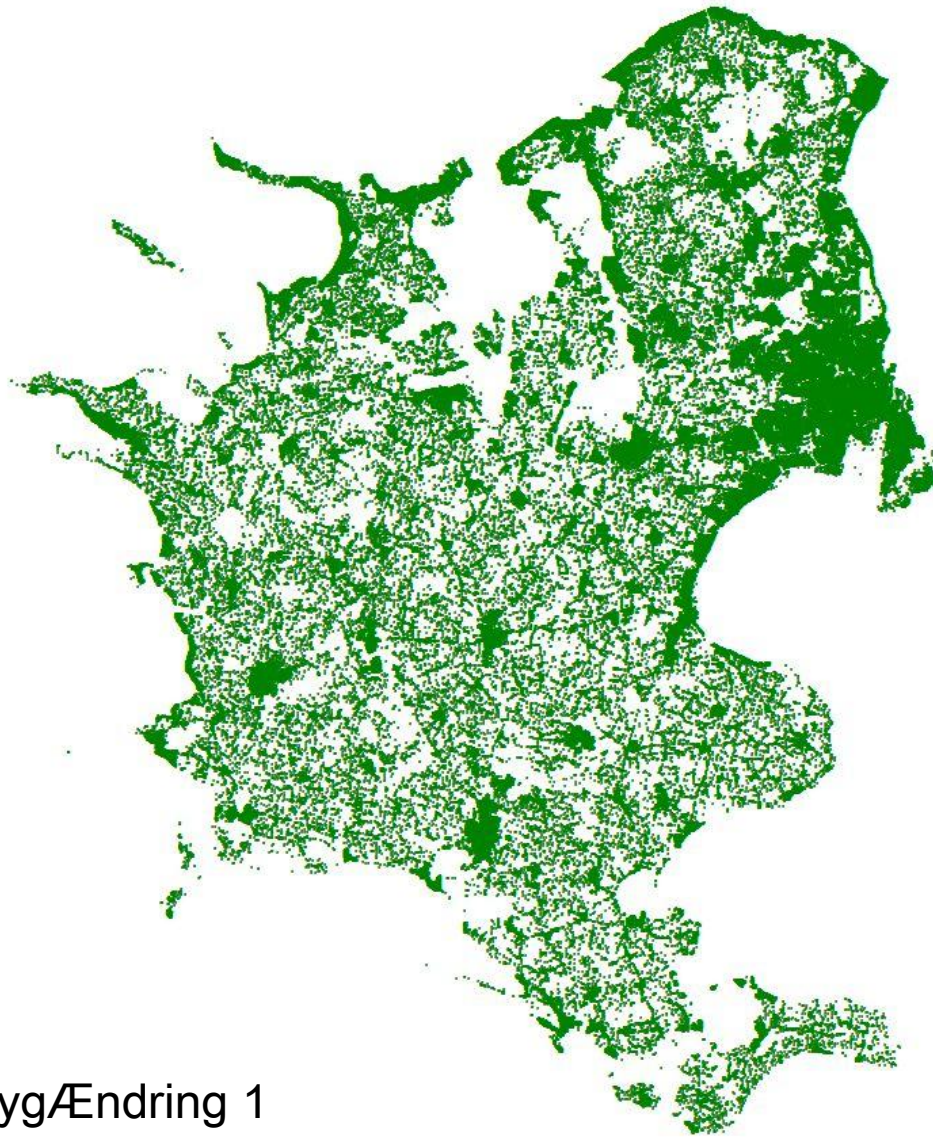

AdresseBygÆndring 1

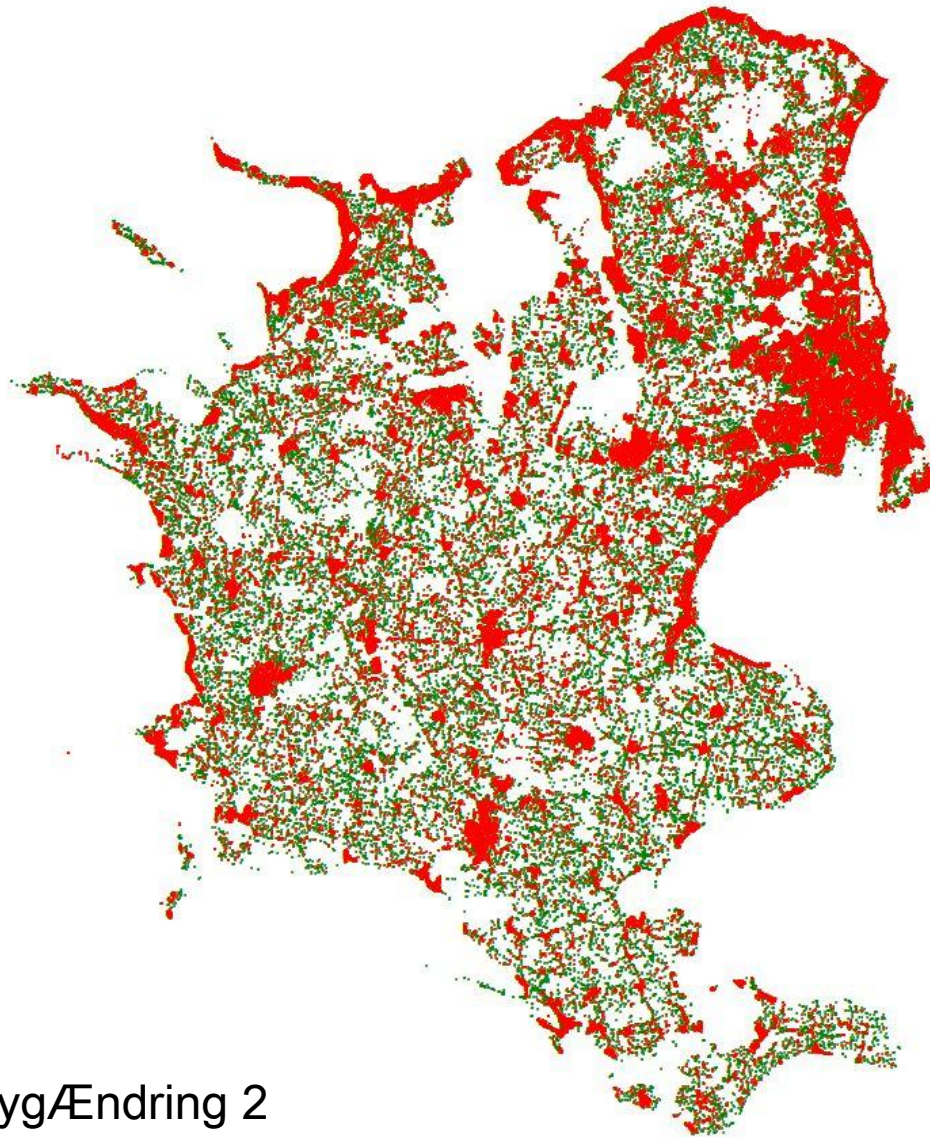

AdresseBygÆndring 2



AdresseBygÆndring 3

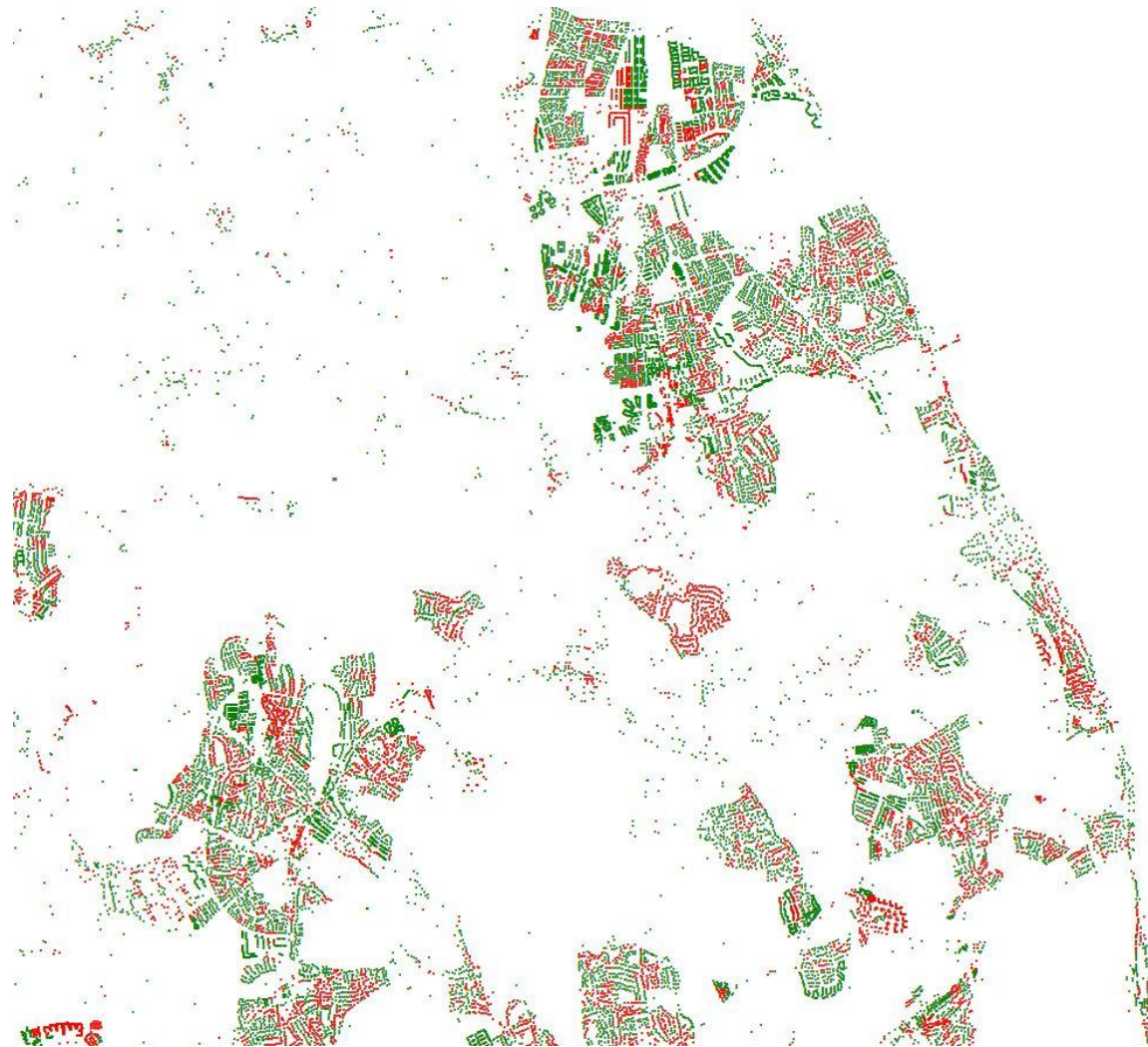

AdresseBygÆndring 4

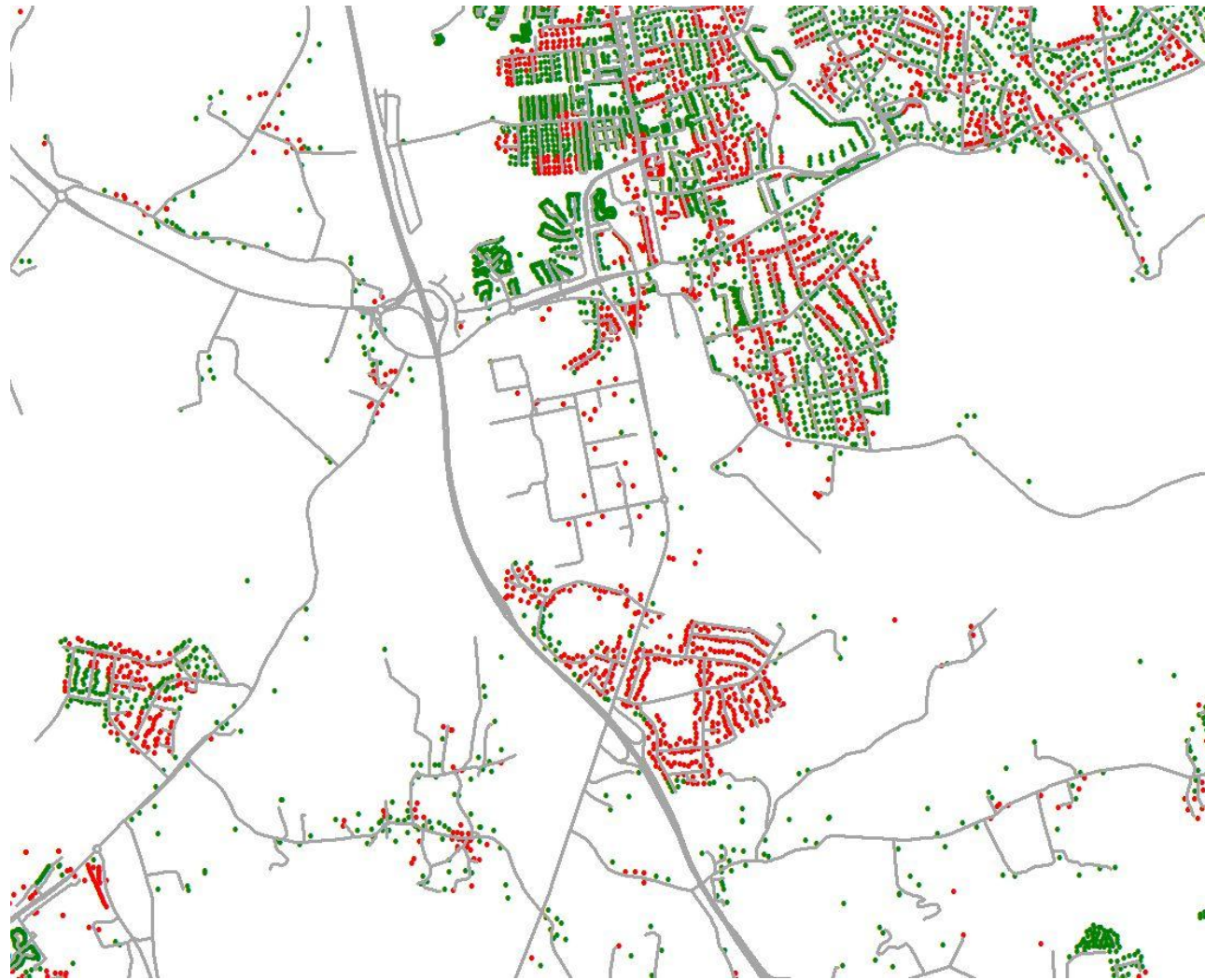

AdresseBygÆndring 5

Lokalisering af nuværende boligbyggeri – rød er megen aktivitet [over orange til gul] -absolutte tal

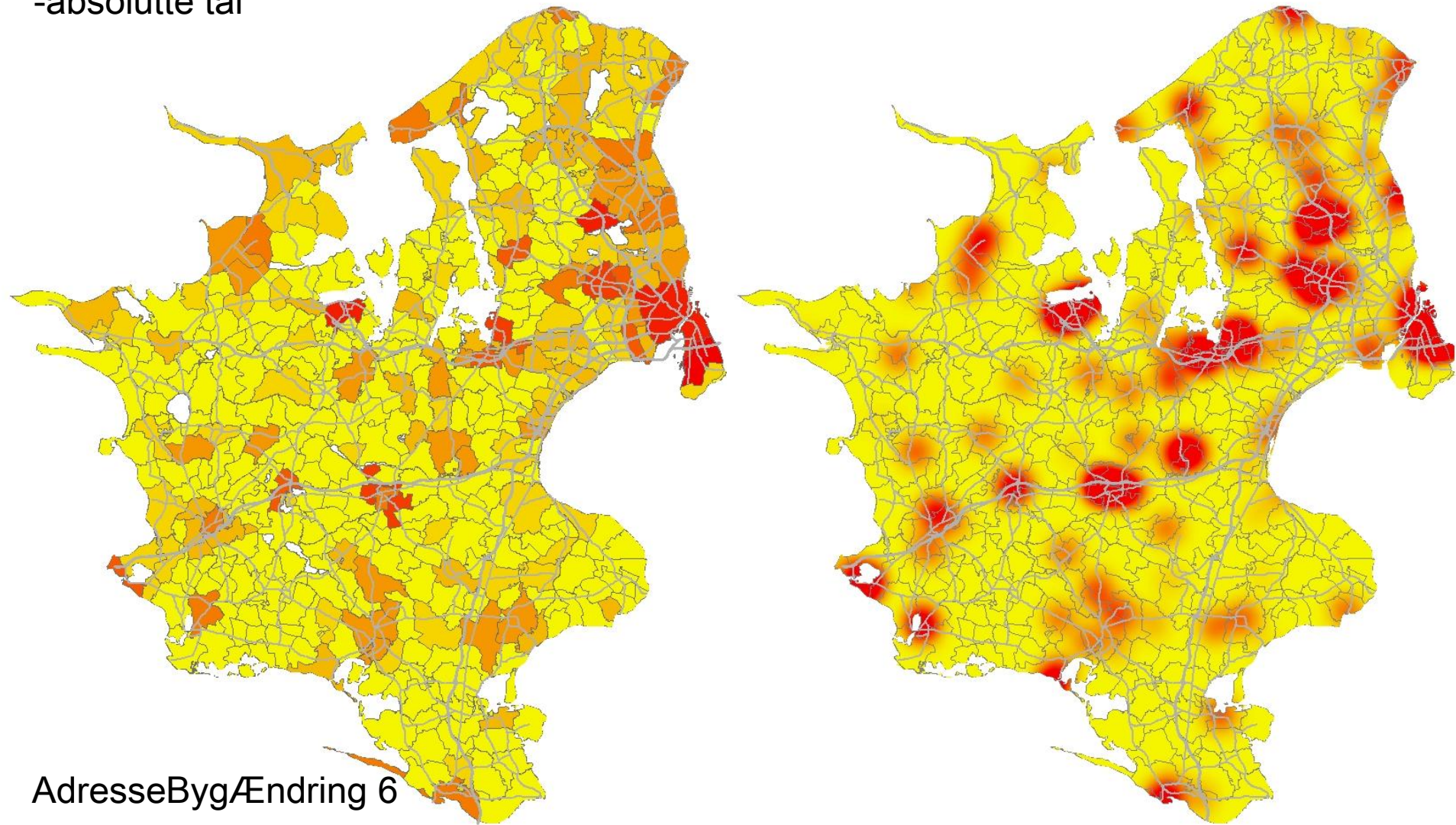

Lokalisering af nuværende erhvervsbyggeri - rød er megen aktivitet [over orange til gul]
-absolutte tal

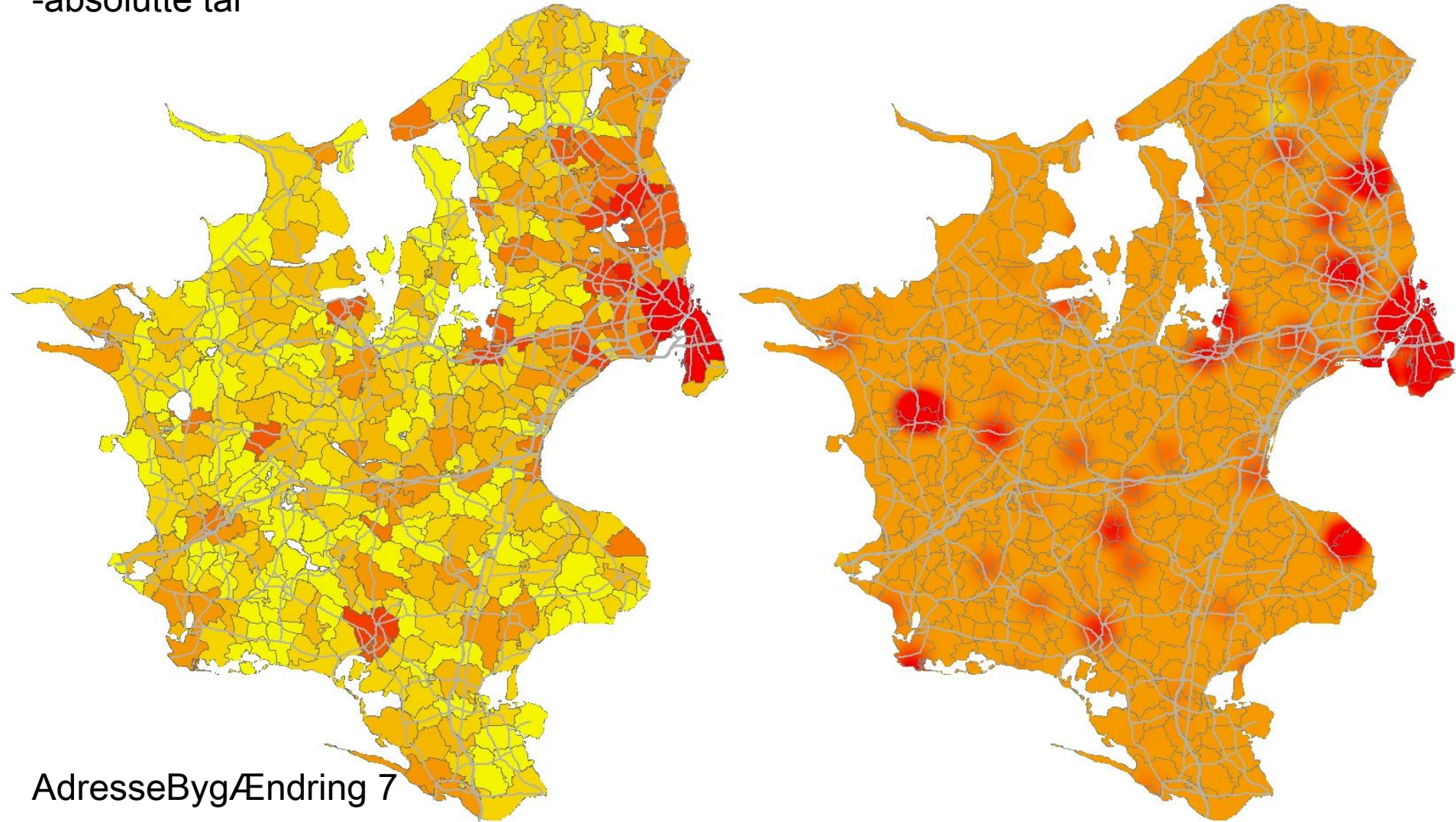

Skala er tydeligvis afgørende

- Globalt
- Regionalt
- Lokalt

...flere eksempler/ideer: Ejendomsværdi.

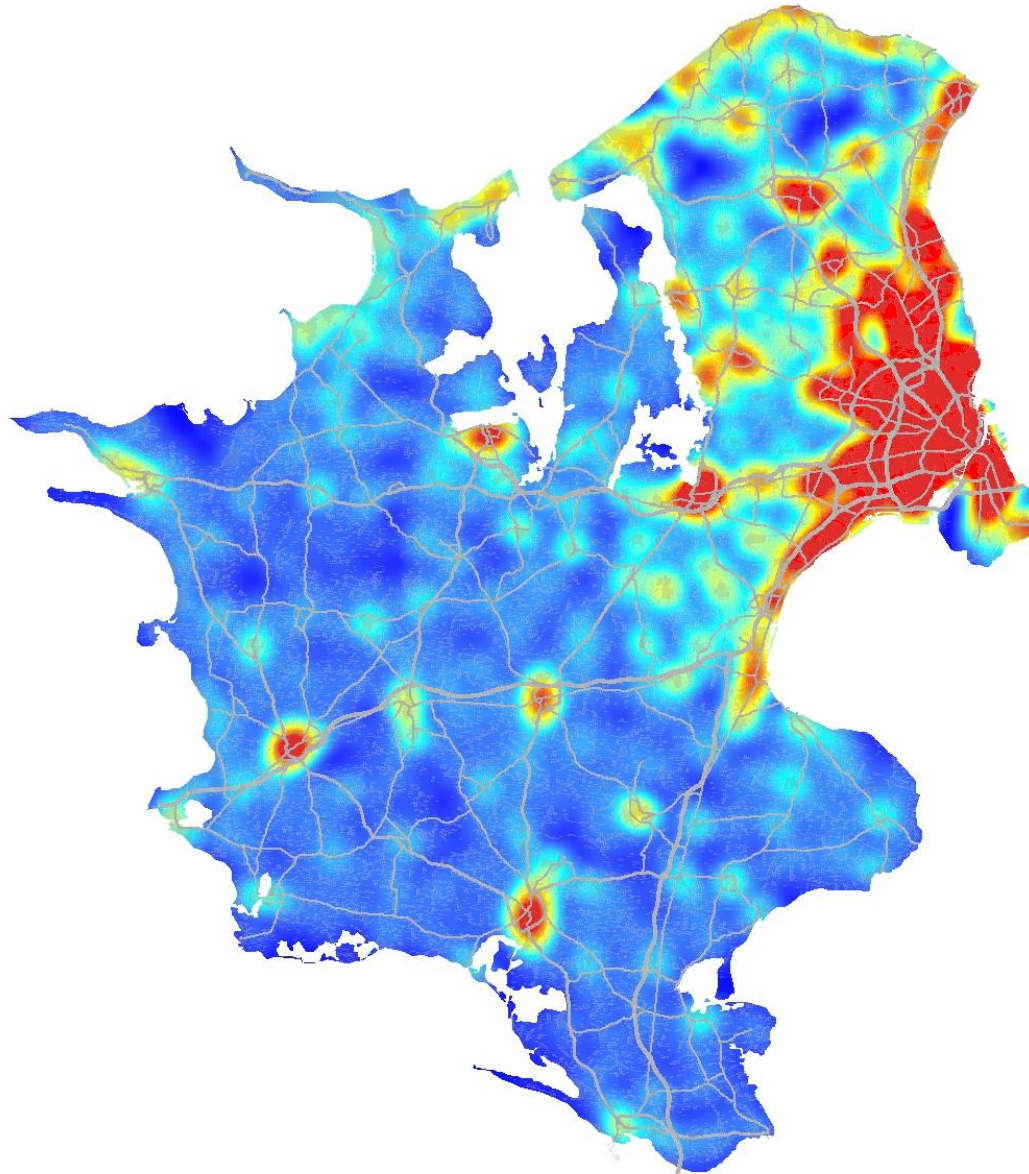

Ejendomsværdi 2005

Et cirkulært *gennemsnit* med en diameter på 750 meter.

Rød store værdier over gul til blå.

Komparativitet.

Et statisk billede.

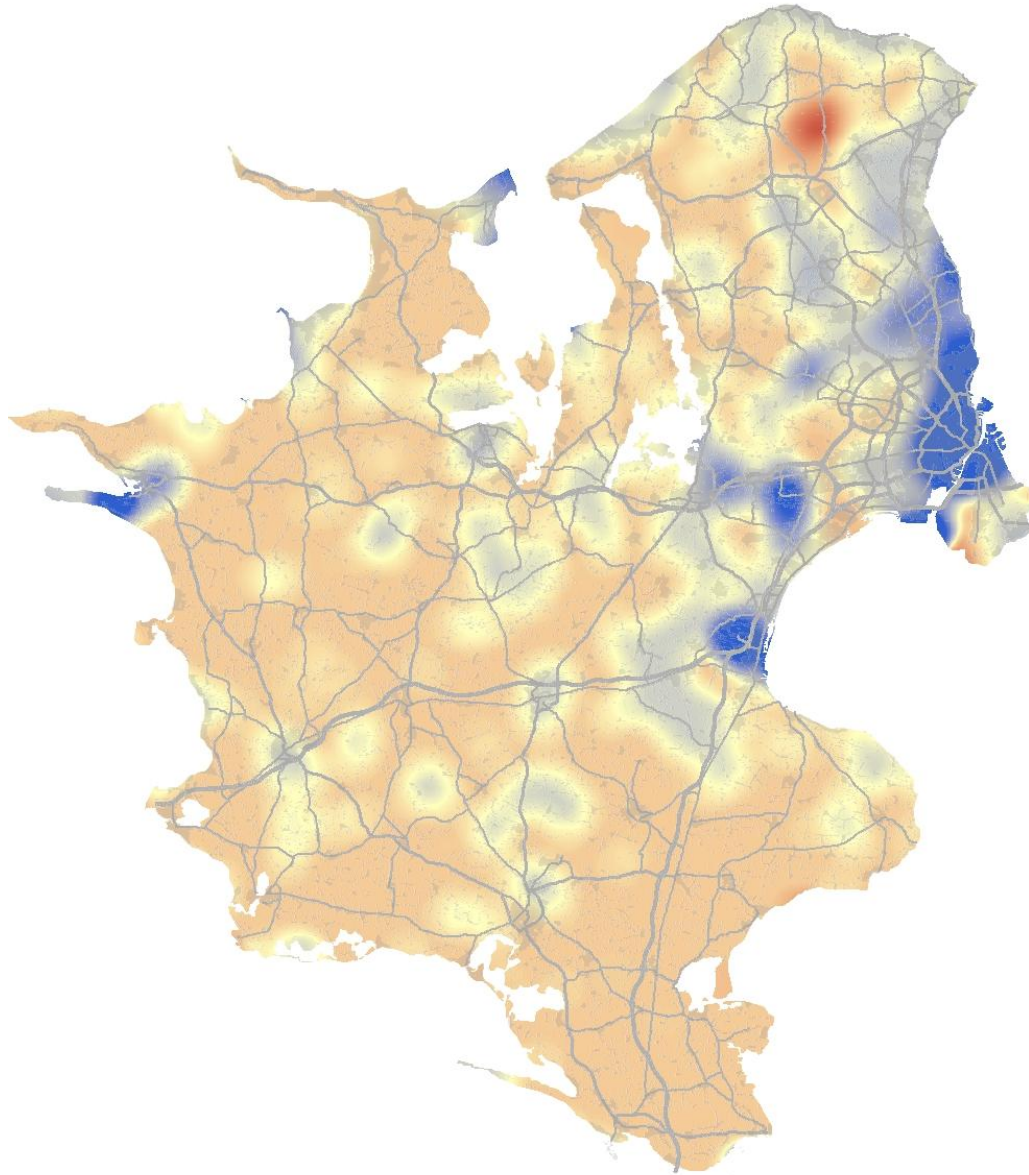

Udviklingen i Ejendoms- Vurderingen fra 2003-2005

Absolutte værdier.

Blå er størst stigning i
kr., gående over gul til
rosa.

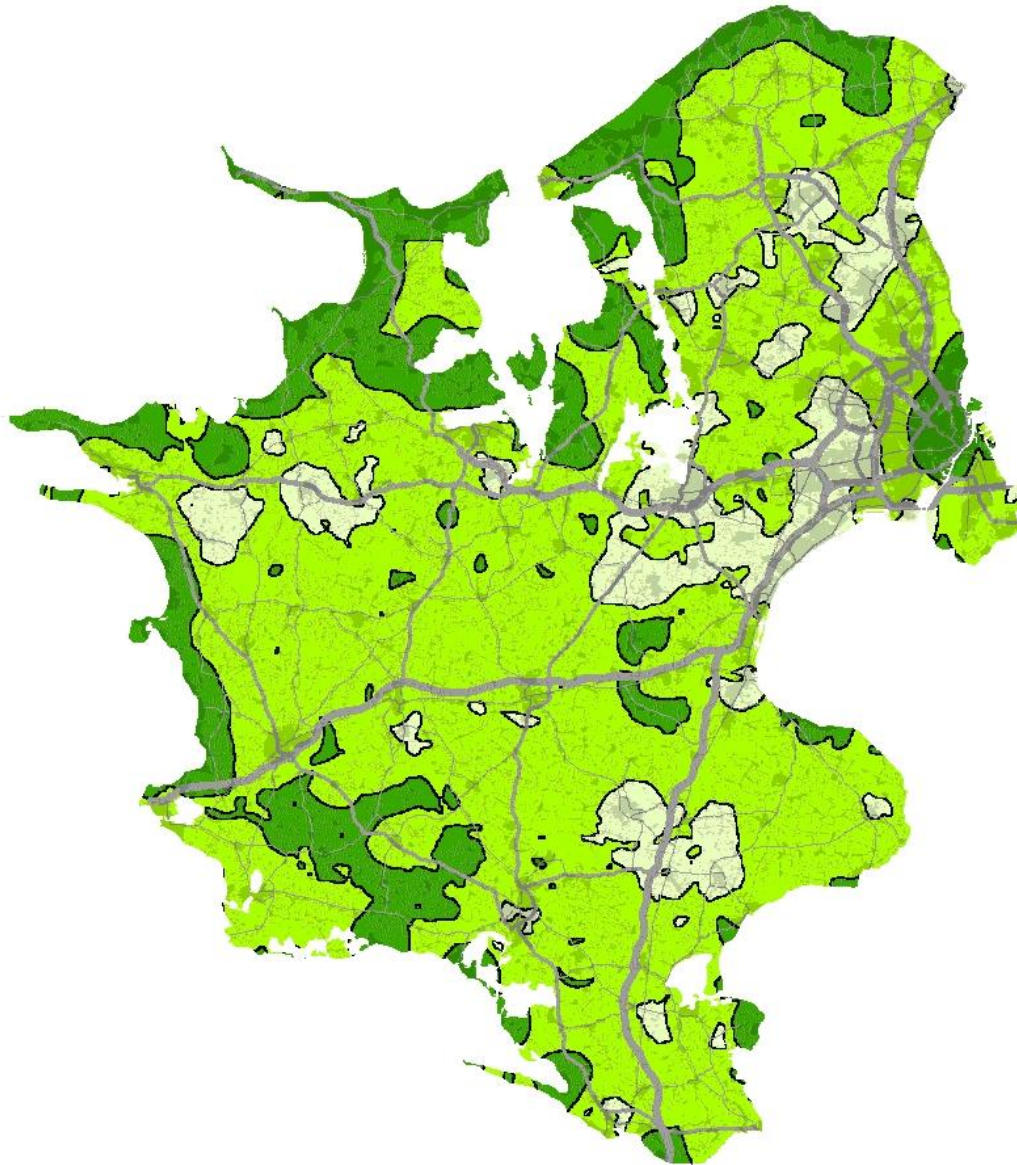

Ejendomsværdi ændring fra 2003 til 2005 i procent.

Des mere grøn des større stigning

Hvad er det man vil fortælle?

[Samlet] Erhvervs- og boligareal fra BBR

- Basisdata fra bbr-bygningsregistret
- Aggregeret/summeret på ejendomsniveau
- Koblet til et adressepunkt
- Aggregeret på hektar-celle niveau

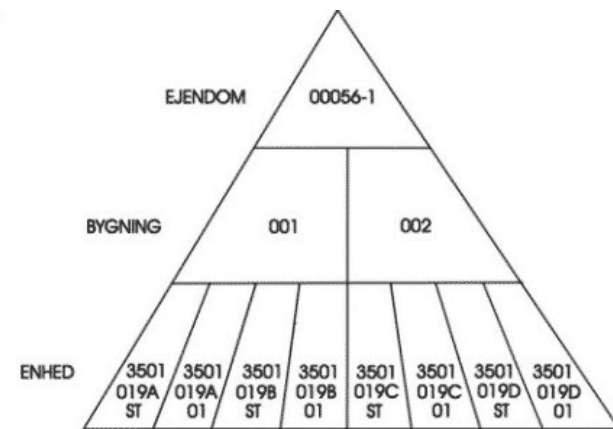

Eksempel på konkret indhold i et enkelt felt i BBR-bygning's registret.

Bygninger til helårsbeboelse.

- 110 Stuehus til landbrugsejendom.
- 120 Fritliggende eenfamilieshus (parcelhus).
- 130 Række-, kæde-, eller dobbelthus (lodret adskillelse mellem enhederne).
- 140 Etageboligbebyggelse (flerfamiliehus, herunder to-familiehus (vandret adskillelse mellem enhederne)).
- 150 Kollegium.
- 160 Døgninstitution (plejehjem, alderdomshjem, børne- eller ungdomshjem).
- 190 Anden bygning til helårsbeboelse.

Produktions- og lagerbygninger i forbindelse med landbrug, industri, håndværk, offentlige værker o. lign.

- 210 Bygning til erhvervsmæssig produktion vedrørende landbrug, gartneri, råstofudvinding o. lign.
- 220 Bygning til erhvervsmæssig produktion vedrørende industri, håndværk m.v. (fabrik, værksted o. lign.).
- 230 El-, gas-, vand- eller varmeværk, forbrændingsanstalt m.v..
- 290 Anden bygning til landbrug, industri etc.

Bygninger til handel, transport, kontor, liberale erhverv, servicevirksomhed o. lign.

- 310 Transport- og garageanlæg (fragtmandshal, lufthavnsbygning, banegårdsbygning, parkeringshus). Garage med plads til et eller to køretøjer registreres med anvendelseskode 910.
- 320 Bygning til kontor, handel, lager, herunder offentlig administration.
- 330 Bygning til hotel, restaurant, vaskeri, frisør og anden servicevirksomhed.
- 390 Anden bygning til transport, handel etc.

Bygninger til kulturelle formål samt institutioner.

- 410 Bygning til biograf, teater, erhvervsmæssig udstilling, bibliotek, museum, kirke o. lign.
- 420 Bygning til undervisning og forskning (skole, gymnasium, forskningslaboratorium o. lign.).
- 430 Bygning til hospital, sygehjem, fødeklínik o. lign.
- 440 Bygning til daginstitution.
- 490 Bygning til anden institution, herunder kaserne, fængsel o. lign.

Bygninger til fritidsformål.

- 510 Sommerhus.
- 520 Bygning til ferieformål m.v., bortset fra sommerhus (feriekoloni, vandrehjem o. lign.).
- 530 Bygning i forbindelse med idrætsudøvelse (klubhus, idrætshal, svømmehal o. lign.).
- 540 Kolonihavehus.
- 590 Anden bygning til fritidsformål.

Mindre bygninger til garageformål, opbevaring m.v.

- 910 Garage med plads til et eller to køretøjer.
- 920 Carport.
- 930 Udhus.

Boligkvadratmeter

Erhvervskvadratmeter

[Rød er mest, grøn er mindst]

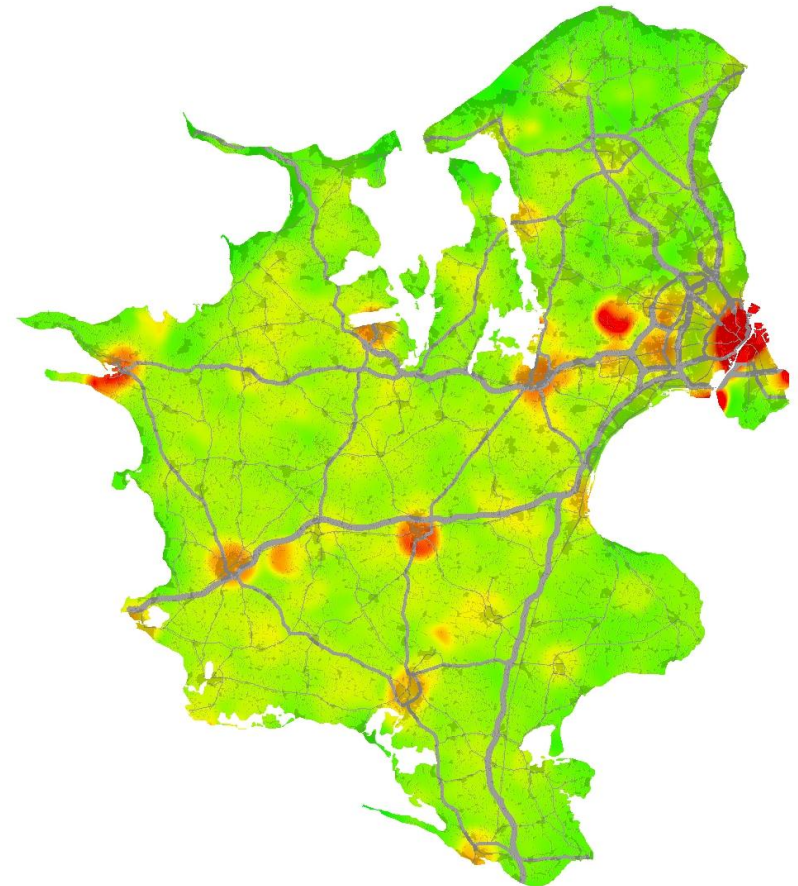
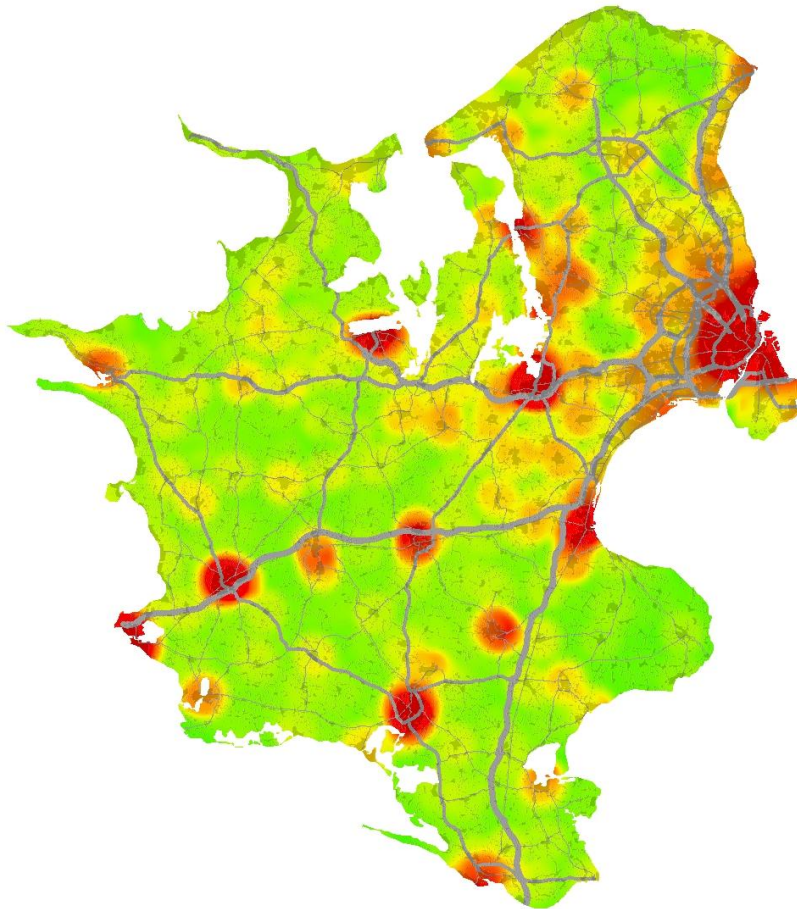

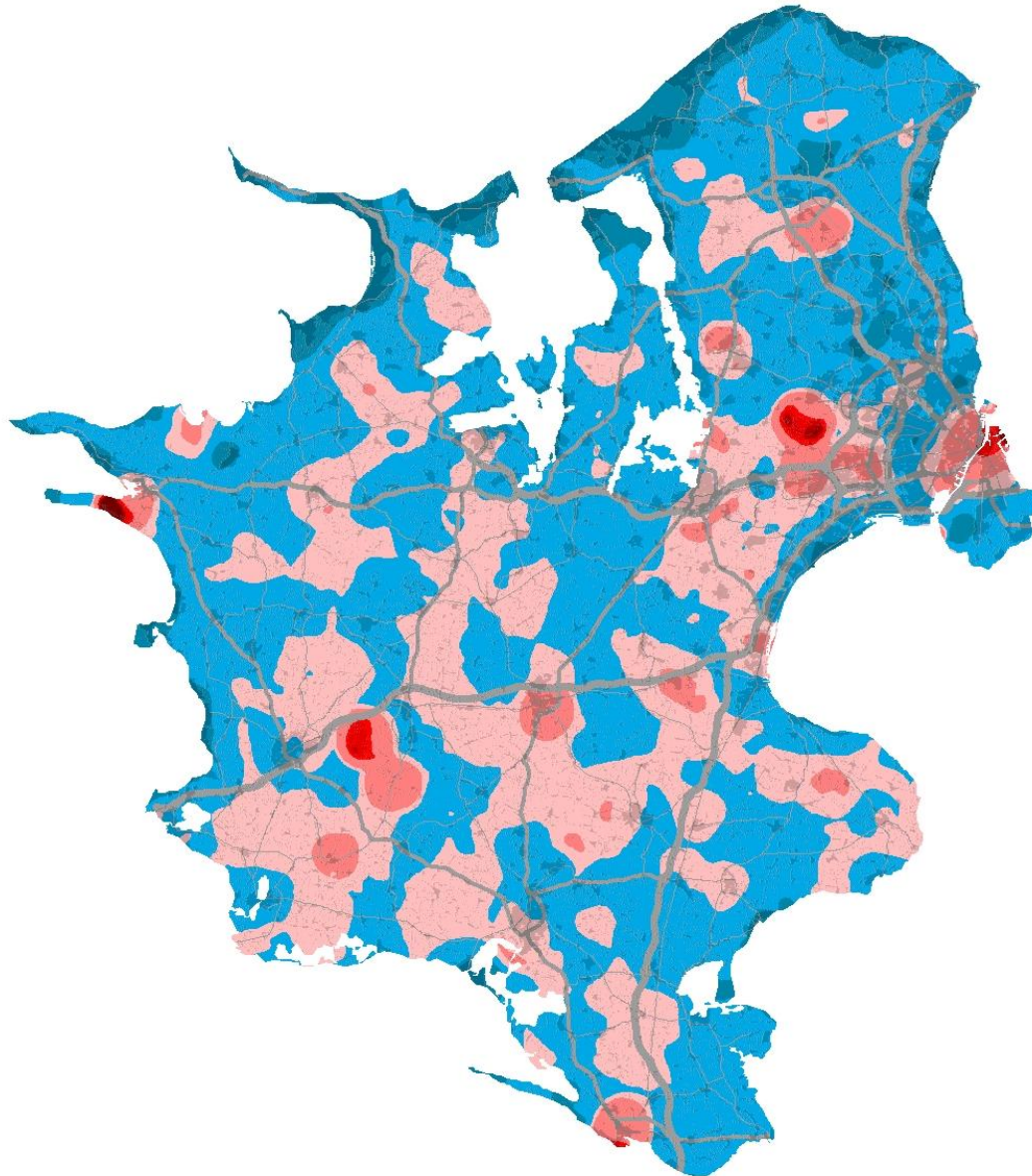

Forholdet mellem
erhvervs- og boligareal

Forholdsmæssig er der mest
erhvervs areal i de røde
områder, og mest bolig i de blå
områder.

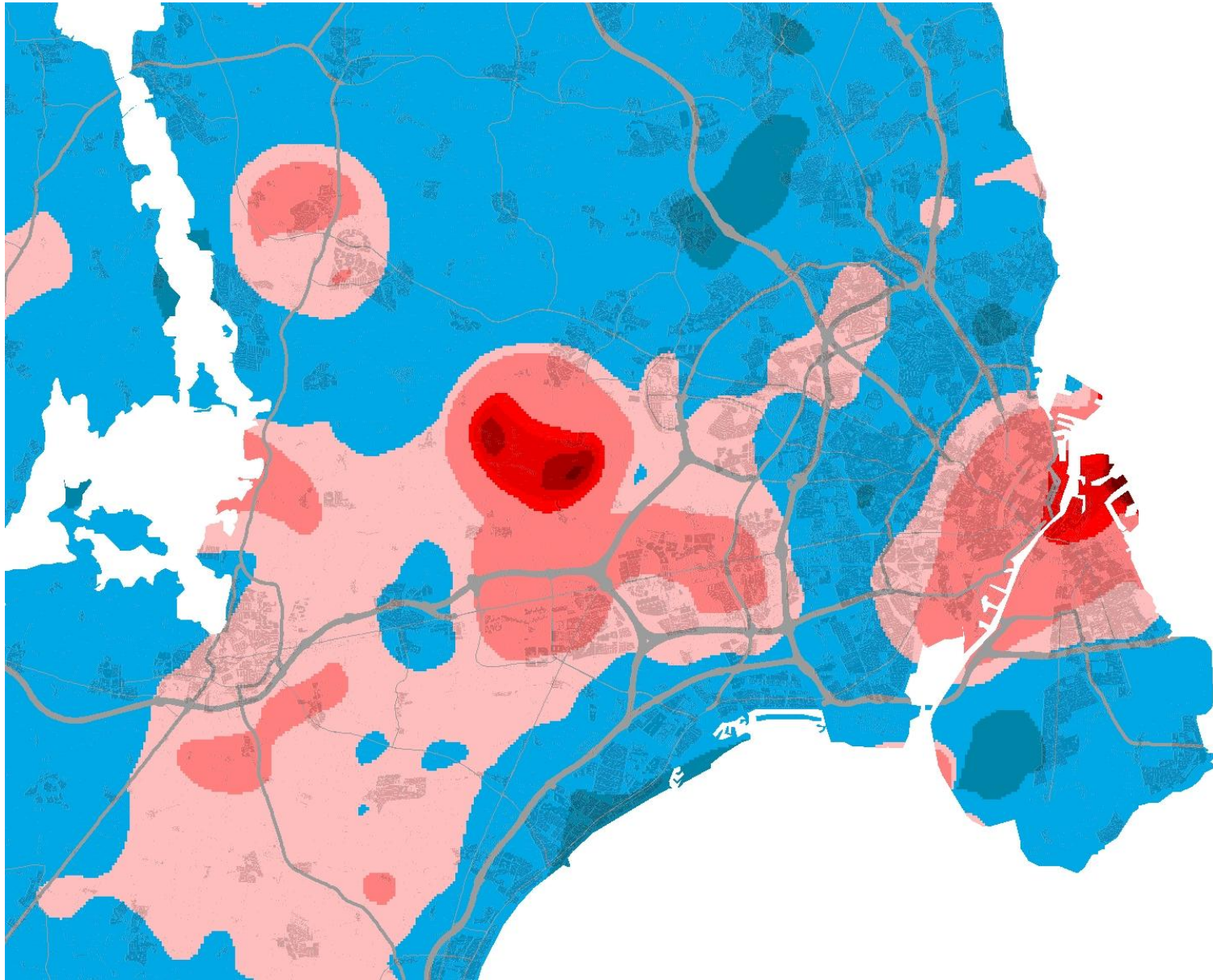

Opførselsår.....

Opførselsår

1,5 mil. Bygninger
530.000 med helårs beboelses kode
483.000 med bygningsnummer 1

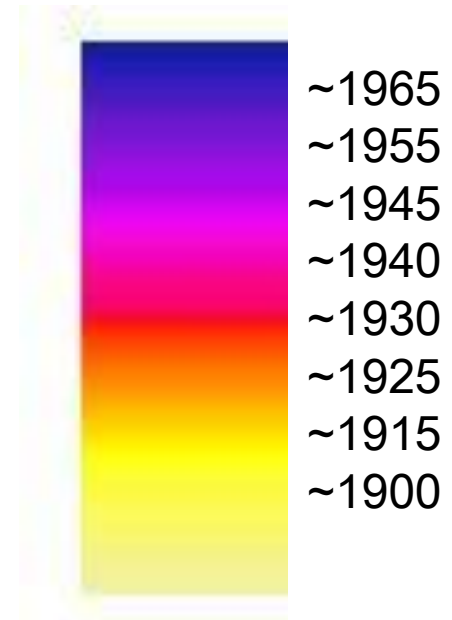
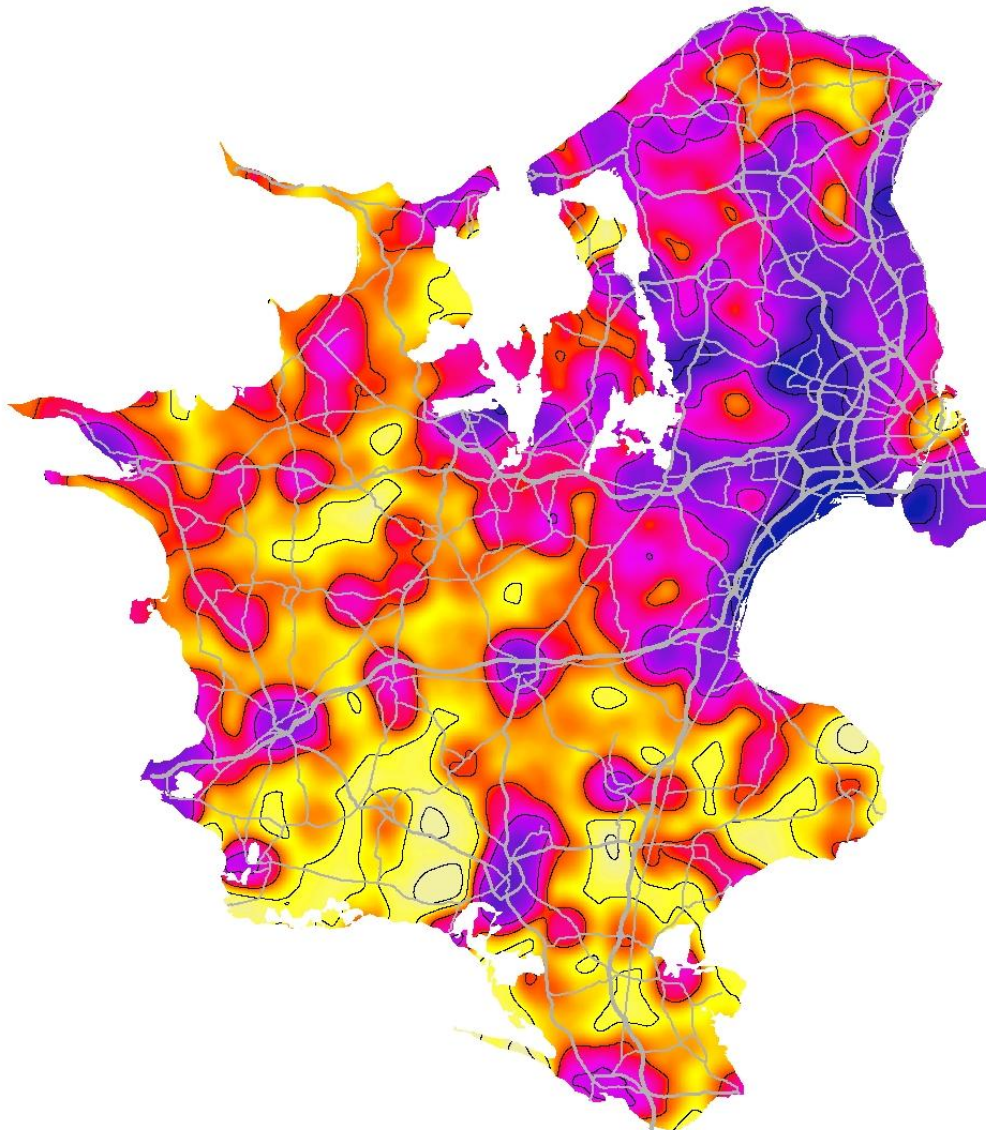

Opførselsår

Mørk rød 1800 - 1850

50 års intervaller

Grønt 1950 - 2000

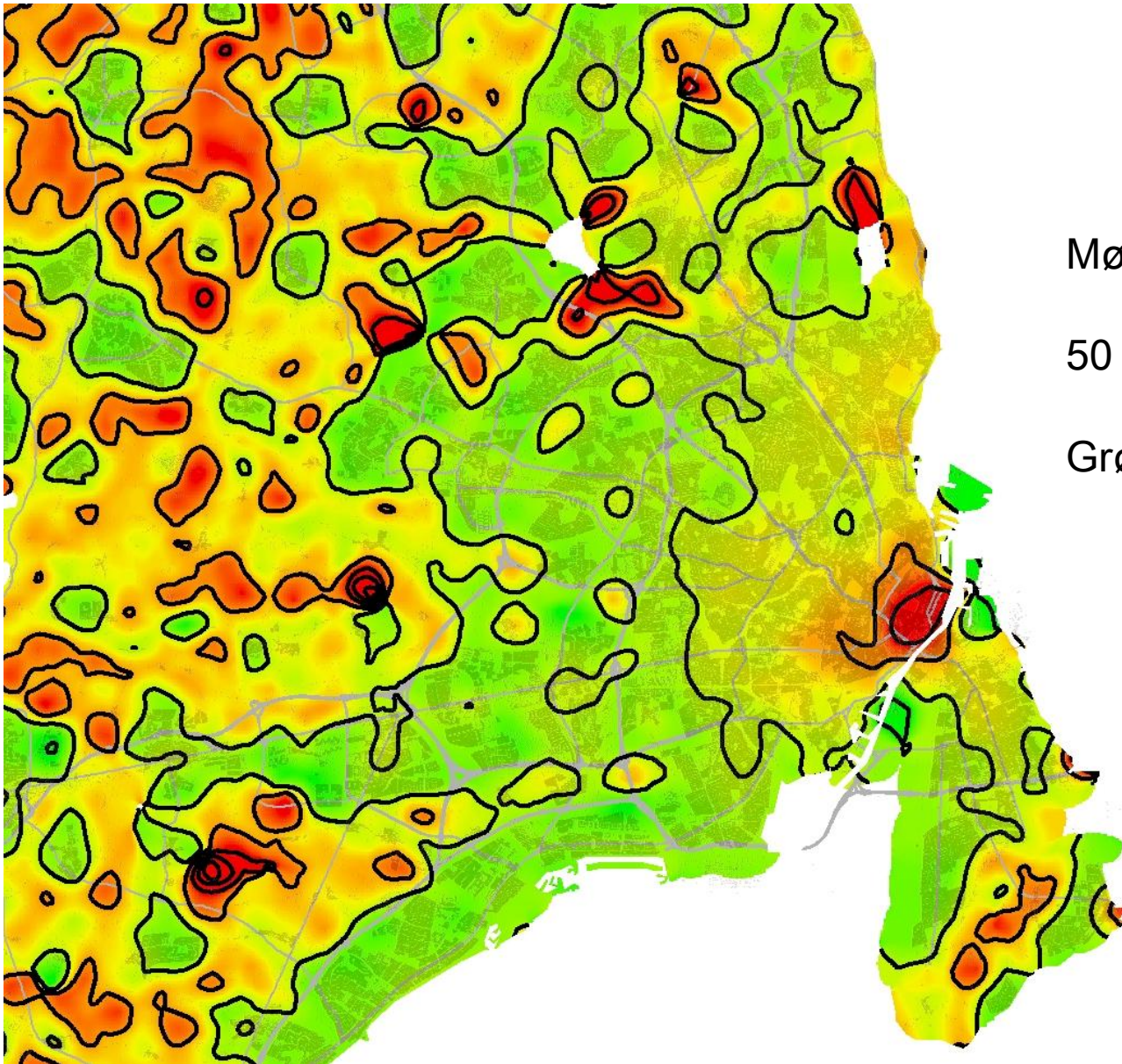

Data om 'nat' befolkning og antal husstande

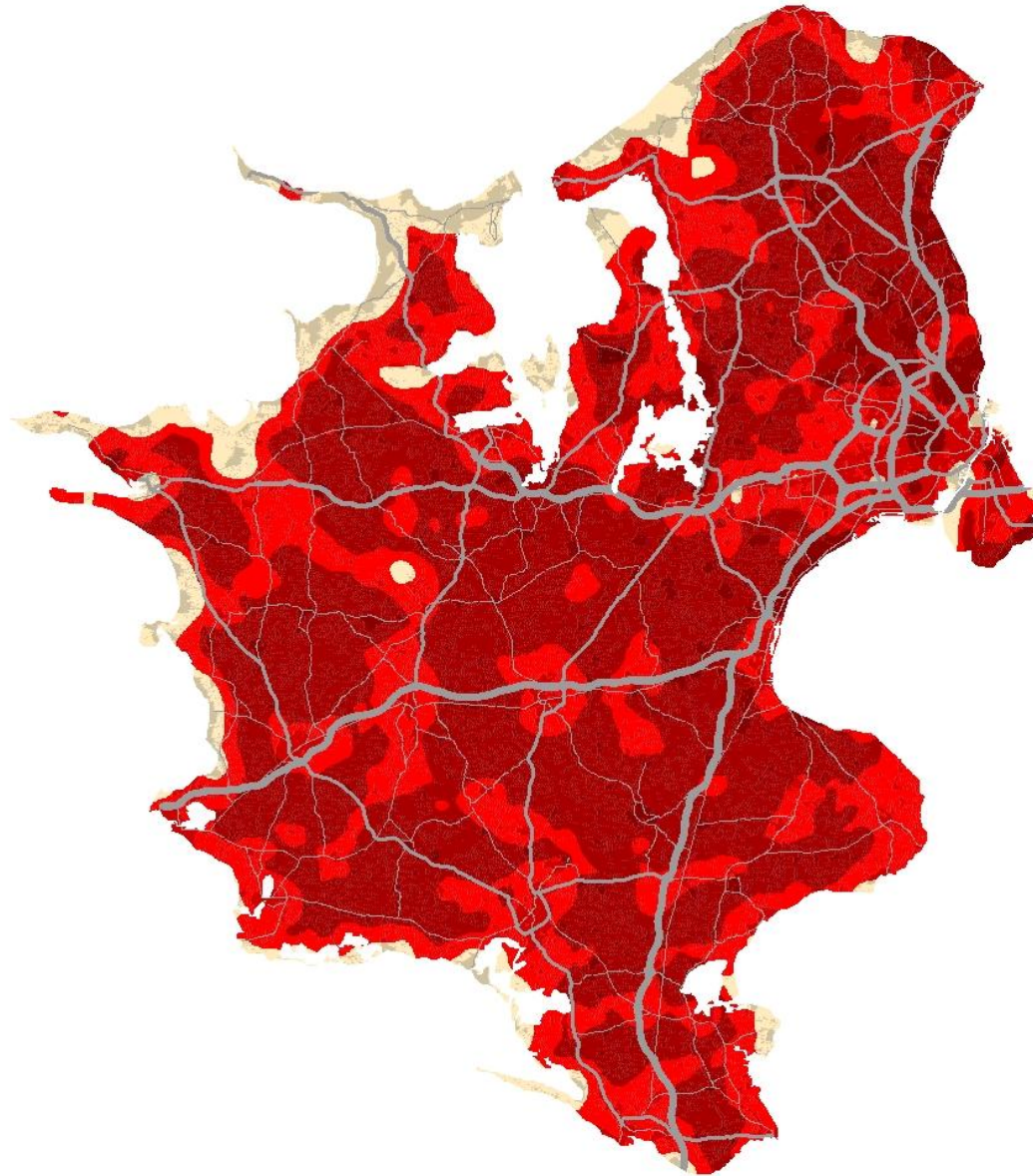

Personer pr. husstand

< 1,7
1,7 - 2,1
> 2,1

Globalt

Regionalt

> 2,4
Person pr. husstand

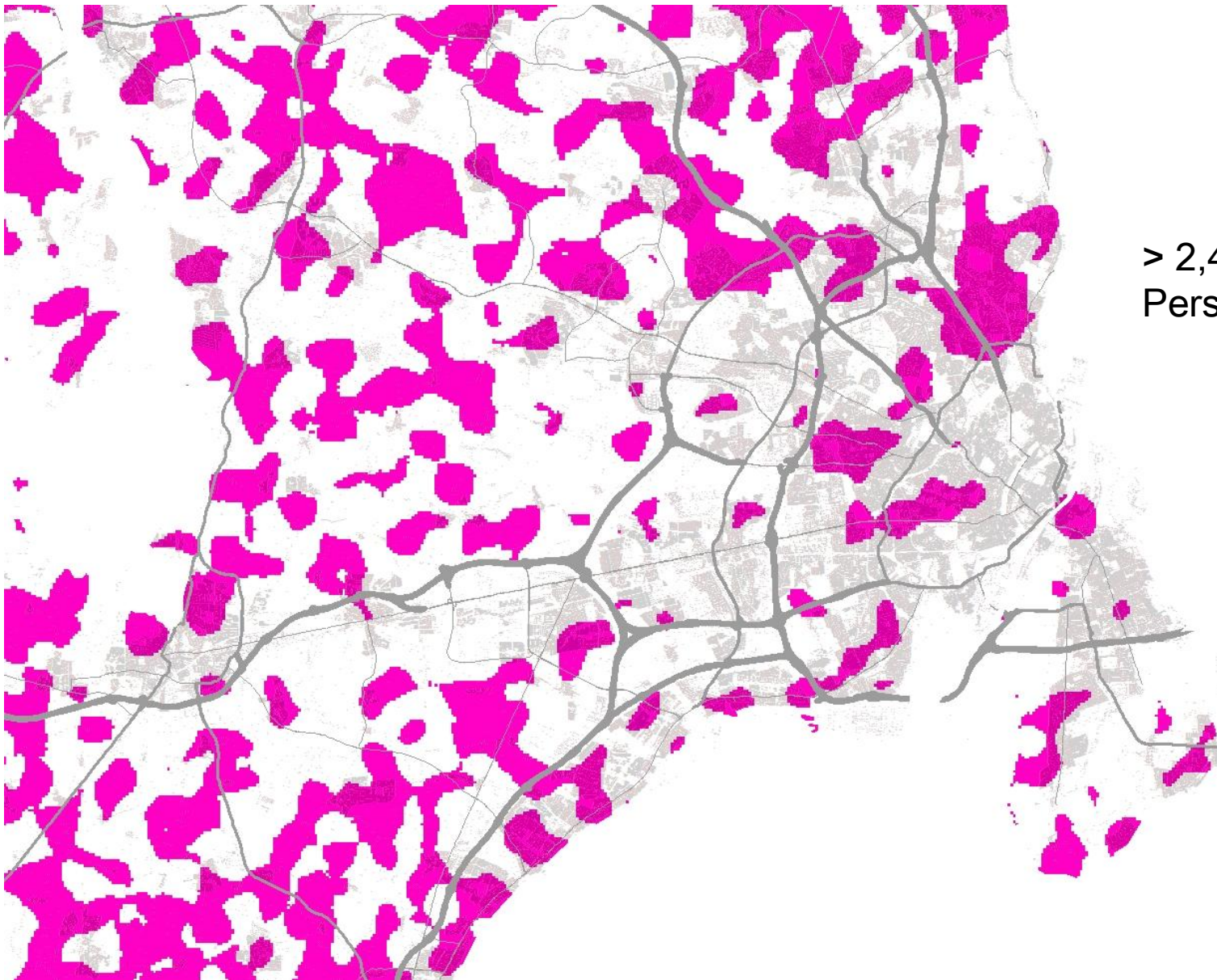

Ejendomsværdi pr. person

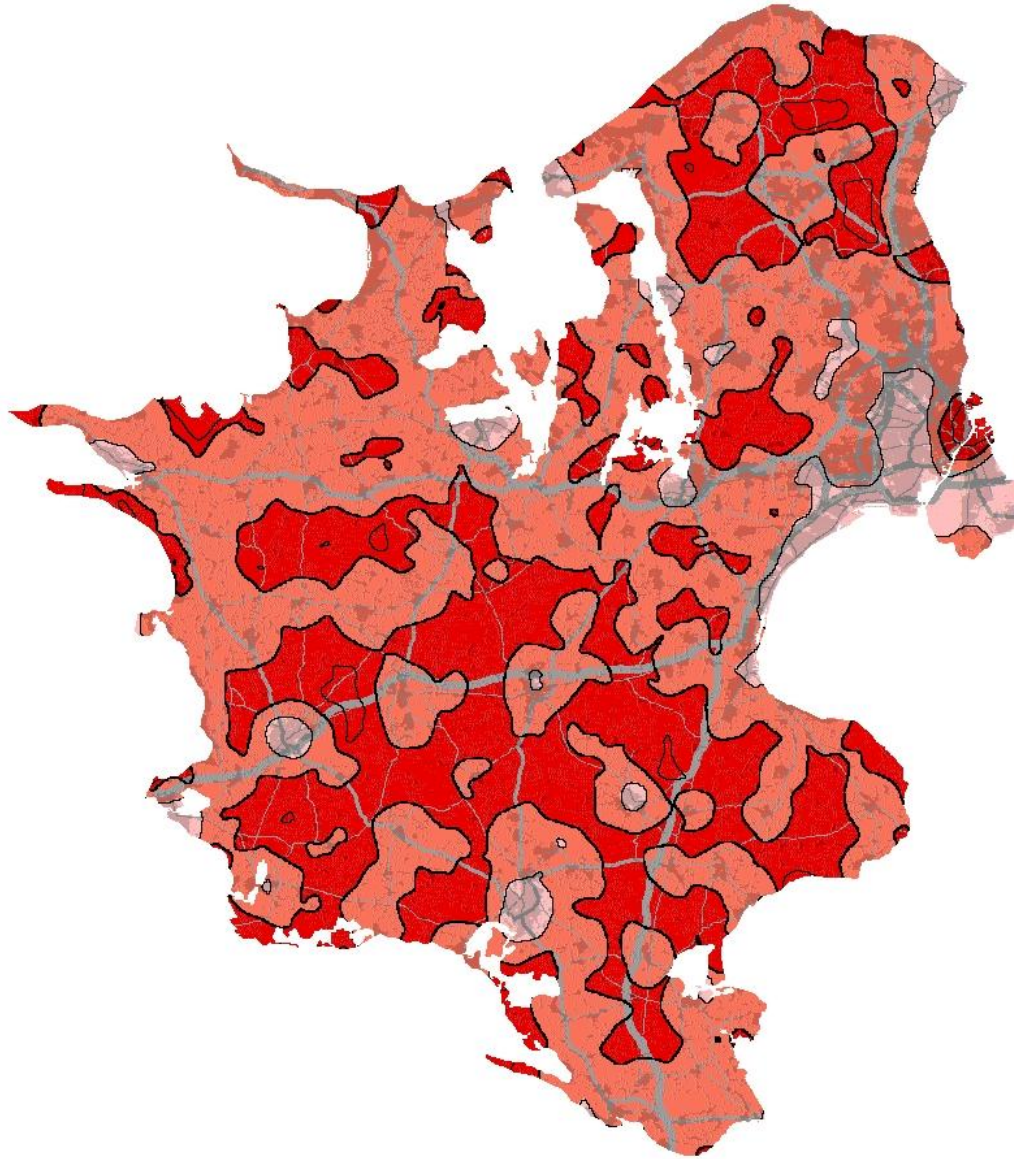

Ejendomsvurderingen delt med antal personer der bor det pågældende sted! – 3 klasser

Des mere rød des mere værdi [kr.!]
pr. person