



Hak cipta dan penggunaan kembali:

Lisensi ini mengizinkan setiap orang untuk menggubah, memperbaiki, dan membuat ciptaan turunan bukan untuk kepentingan komersial, selama anda mencantumkan nama penulis dan melisensikan ciptaan turunan dengan syarat yang serupa dengan ciptaan asli.

Copyright and reuse:

This license lets you remix, tweak, and build upon work non-commercially, as long as you credit the origin creator and license it on your new creations under the identical terms.

BAB II

GAMBARAN UMUM PERUSAHAAN

2.1. Sejarah Singkat Perusahaan

Accounting Clinic merupakan perusahaan konsultan akuntansi yang didirikan oleh dr. Antonius Aryanto, Ariady Sugita, dan Maria Paula Widyaningrum yang berdiri sejak tahun 2007. Fokus perusahaan adalah menangani masalah finansial yang dihadapi klien dengan akurat. Oleh sebab itu dalam menjalankan bisnisnya, Accounting Clinic didukung oleh beberapa *partner* berpengalaman dan profesional dalam bidangnya. Perusahaan ini memberikan jasa pembukuan, pembuatan laporan keuangan, penghitungan dan pelaporan pajak, dan internal audit kepada semua jenis perusahaan. Accounting Clinic berlokasi di Ruko Monica Blok DC13 no 53, Gading Serpong, Tangerang.

Dalam menjalankan bisnisnya, Accounting Clinic menawarkan jasa sebagai berikut :

1. Jasa Pembukuan, meliputi:
 - a. Melakukan pencacatan transaksi keuangan perusahaan.
 - b. Mempersiapkan rekonsiliasi bank.
 - c. Mempersiapkan laporan piutang usaha.
 - d. Mempersiapkan perhitungan Harga Pokok Produksi untuk menjaga efisiensi produksi.
 - e. Mempersiapkan laporan hutang perusahaan.
2. Jasa Penyusunan Laporan Keuangan, meliputi:

- a. Laporan Neraca dan Laporan Laba Rugi
 - b. Laporan Arus Kas
 - c. Analisa Keuangan
3. Perhitungan dan Pelaporan Pajak

Jasa perhitungan dan pelaporan pajak yang ditawarkan berupa perhitungan PPN, PPh 21,23,25, dan PPh 4 (2), serta perhitungan PPh badan dan orang pribadi tahunan. Jasa ini juga termasuk pengisian formulir SPT dan SSP, serta melaporkan pajak tersebut.

4. *Internal Audit Services*

Jasa internal audit mencakup audit keuangan, *cash opname*, dan *stock opname*.

5. Lain-lain

Jasa lain-lain seperti *training* atau pelatihan penggunaan *software* akuntansi (Zahir, ACCURATE, MYOB).

Accounting Clinic mempunyai berbagai macam klien di berbagai bidang industri. Pada saat ini klien yang ditangani oleh Accounting Clinic bergerak di industri *food and beverage*, *hotel and apartment*, *retail and manufacturing*, *design and services*, *trading company*, *mining company*, dan orang pribadi. Selama proses magang berlangsung terdapat beberapa klien yang ditangani adalah sebagai berikut:

U N I V E R S I T A S
M U L T I M E D I A
N U S A N T A R A

1. PT B

PT B adalah distributor aksesoris handphone yang memulai usahanya di Jakarta pada tahun 2002. PT B melayani pelanggan grosir dan retail ke seluruh wilayah Indonesia. PT B mulai membuka cabang di Bali pada tahun 2009 untuk melayani pelanggan eceran maupun grosir yang ada di Bali.

2. PT TA

PT TA merupakan perusahaan yang bergerak di bidang penjualan komputer dan aksesoris komputer yang berdiri sejak tahun 2003. PT TA terletak di Jakarta Pusat.

3. PT TE

PT TE merupakan perusahaan yang bergerak di bidang restoran yang terletak di Bali.

4. PT I

PT I merupakan perusahaan yang bergerak di bidang perdagangan dan desain busana yang terletak di Jakarta Selatan.

5. PT S

PT S berdiri sejak tahun 1997 dan bergerak dalam bidang *furniture* dan *homeware* yang terletak di Jakarta Selatan.

6. PT ES

PT ES adalah perusahaan yang bergerak dibidang *trading* dan distribusi di bidang pertanian serta energi yang berlokasi di Jakarta Pusat.

7. PT TZ

PT TZ merupakan perusahaan yang bergerak di bidang jasa perbaikan komputer yang terletak di Jakarta Pusat. PT TZ berdiri sejak tanggal 1 April 1999.

8. PT BT

PT BT merupakan perusahaan yang bergerak di bidang perdagangan lada putih yang berlokasi di Sulawesi Selatan.

9. PT E

PT E adalah perusahaan yang bisnisnya berfokus pada peralatan medis, pengetesan laboratorium, ilmu pengetahuan. PT E berlokasi di Tangerang, Indonesia.

10. PT SW

PT SW adalah perusahaan yang bergerak di penjualan *PC game, console game, software* komputer dan aksesoris game komputer. Perusahaan ini berlokasi di Jakarta Pusat.

2.2. Struktur Organisasi Perusahaan

2.2.1. Struktur Organisasi Accounting Clinic

Dalam menjalankan usahanya, Accounting Clinic dipimpin oleh seorang komisaris utama. Komisaris utama membawahi seorang komisaris dan direktur.

Di antara komisaris dan direktur terdapat divisi *marketing* dan divisi administrasi yang masing-masing memiliki satu staf yang bertanggung jawab di dalamnya.

Direktur membawahi divisi *accounting, auditing, tax, marketing,* dan

administrasi. Setiap divisi memiliki *supervisor* dan beberapa staf. Berikut ini adalah struktur organisasi Accounting Clinic:

Gambar 2.1

Struktur Organisasi Accounting Clinic

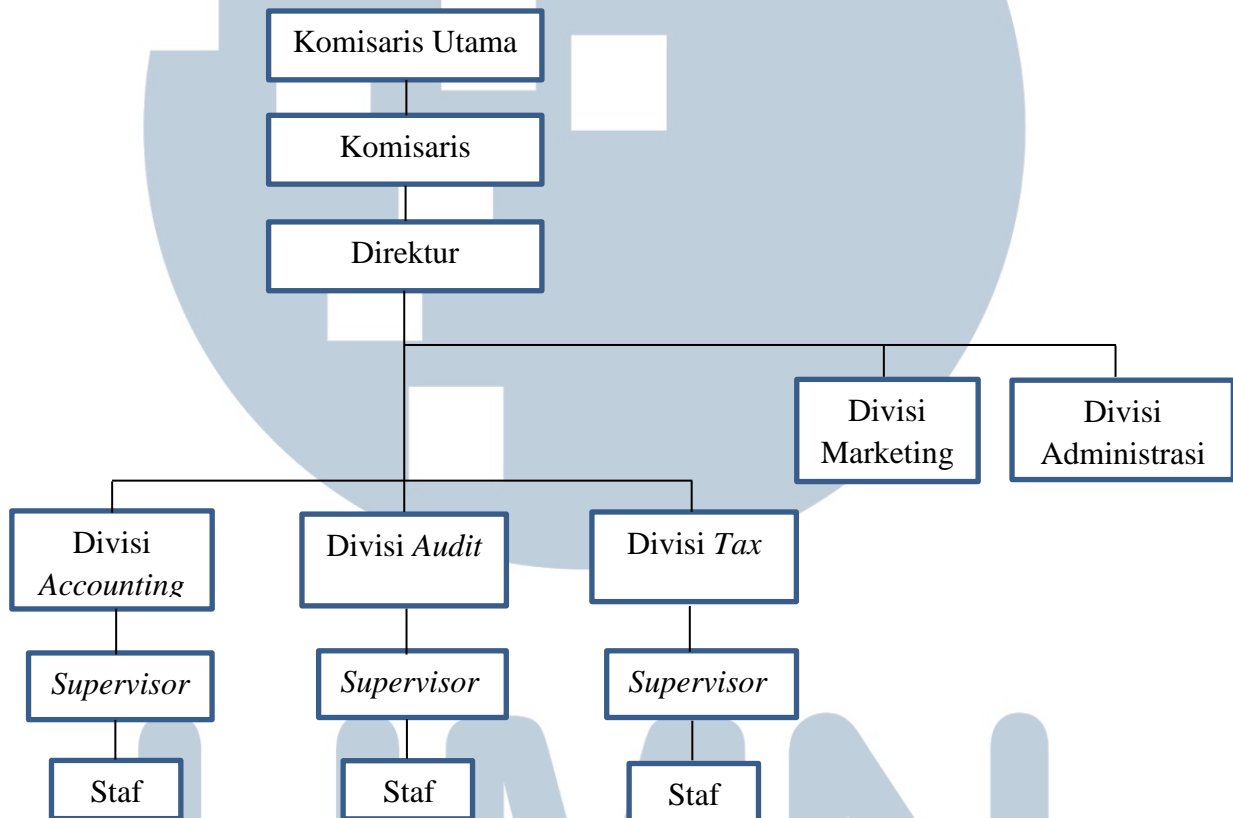

2.2.2. Tugas dan Jabatan

Tugas dari setiap jabatan di Accounting Clinic adalah:

1. Komisaris Utama

Komisaris utama bertugas untuk melakukan pengawasan terhadap kinerja komisaris dan memberikan pengarahannya dalam mengelola perusahaan.

2. Komisaris

Komisaris bertugas untuk melakukan pengawasan terhadap kinerja direksi dan memberikan pengarahan dalam mengelola perusahaan.

3. Direktur

Direktur bertugas untuk mengatur seluruh aktivitas perusahaan, memimpin rapat, dan mengambil keputusan demi kemajuan kinerja perusahaan. Direktur juga bertugas untuk memberikan *review* terakhir sebelum *report* yang telah dihasilkan dari pekerjaan para *supervisor* dan staf dikeluarkan dan diberikan kepada perusahaan klien.

4. *Supervisor*

Supervisor bertugas untuk merencanakan pekerjaan yang harus dilakukan oleh para staf, memilih orang-orang yang akan melaksanakan pekerjaan, mengontrol kinerja para staf, dan memberikan *review* terhadap pekerjaan yang telah dilakukan oleh para staf.

5. Staf

Staf bertugas melaksanakan pekerjaan klien dan melakukan *review* ulang pekerjaan yang dilakukan sebelum diserahkan kepada *supervisor*.

U N I V E R S I T A S
M U L T I M E D I A
N U S A N T A R A