

El Chinche Apestoso Marrón Marmolado

Halyomorpha halys

EM 9054-S • enero 2013

Adulto
tamaño verdadero



Masa de huevos contienen
aproximadamente 28 huevecillos
que desarrollan triángulos negros
antes de la eclosión.



5



Masa de huevos



Etapas 1



4



3



2

Los círculos muestran
aproximadamente
el tamaño verdadero
de las ninfas durante
su ciclo de vida.



Manzana



Pimiento



Tomate

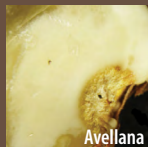

Avellana

Se alimenta de más de 100 plantas
incluyendo plantas agrícolas y
ornamentales de importancia económica.

<http://BMSB.hort.oregonstate.edu>

Chinches parecidos al chincheapestoso marrón marmolado

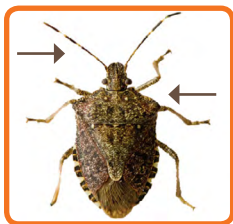

El chincheapestoso marrón marmolado

- antenas bandeadas
- "hombros" lisos



El chincheboxelder
Boisea rubrolineata

- cuerpo estrecho
- negro y rojo
- forma del cuerpo no se presenta en forma de escudo



El chincheapestoso consperse
Euschistus conspersus

- cuerpo mas pequeño
- antenas de colores claros
- abdomen de color verduzco



El chincheapestoso áspero
Brochymena sulcata

- antenas no bandeadas
- "hombros" áspero con "dientes"

Esta plaga invasora es **una amenaza muy grave** para la agricultura de Oregon.

Si ve este insecto, contacte a: BMSB@oregonstate.edu
<http://BMSB.hort.oregonstate.edu>

Fotos: Manzana y pimiento, cortesía de Tracey Leskey, USDA-ARS. Tomate, cortesía de Virginia Tech University. Todas las demás fotos de Chris Hedstrom, © Oregon State University.

© 2013 Oregon State University. El trabajo de Extensión es un programa de cooperación de Oregon State University (la Universidad Estatal de Oregon), el Departamento de Agricultura de los Estados Unidos y los condados de Oregon. El Servicio de Extensión (Extension Service) de Oregon State University ofrece programas educativos, actividades, y materiales sin discriminación basada sobre edad, color, incapacidades, identidad o expresión de identidad sexual, estado matrimonial, origen nacional, raza, religión, sexo, orientación sexual, o estado de veterano. El Servicio de Extensión de Oregon State University es una institución que ofrece igualdad de oportunidades. Publicado en enero de 2013.