



Petições coloniais: Humanidades Digitais no Mapeamento e Análise da Comunicação Política Ultramarina (1736-1807)



Objetivo



- Mapear e analisar as petições (pedidos, requerimentos) enviados por indivíduos ou grupos da América portuguesa ao Conselho Ultramarino e/ou Secretário de Estado em Portugal, ou no Rio de Janeiro (1808-1822), assim como as respostas que lhes eram dadas pela Coroa lusa



Quem peticona? Indivíduos ou grupos
O quê peticionam? Mercês, privilégios, direitos....



Conselho Ultramarino
Secretaria de Estado dos Negócios Ultramarinos

Qual?

Como se decide?
Com base em que **critérios**?



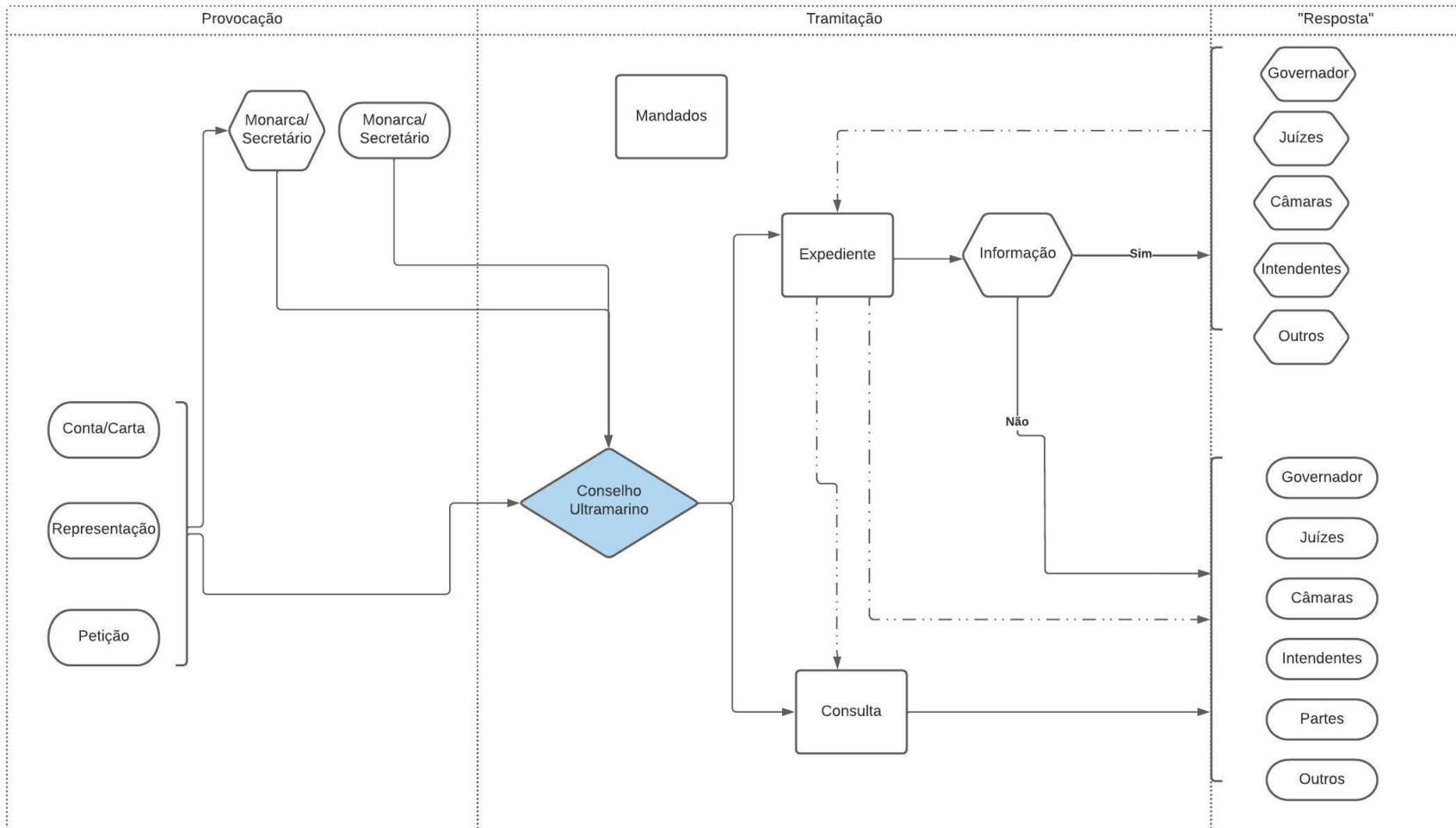

Esquema da reconstituição do trâmite petição e resposta no Conselho Ultramarino



As fontes históricas

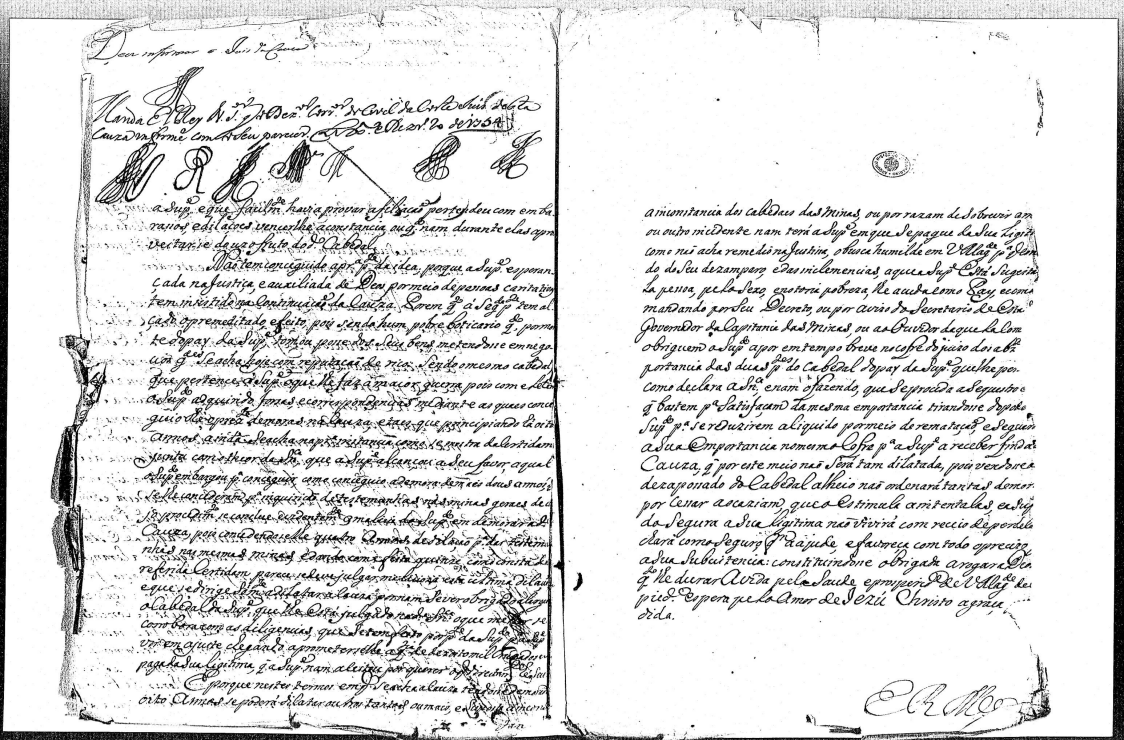

Avulsos (petição)

Petição de Maria da Conceição, natural de Vila Rica do Ouro Preto, pedindo que o testamentário do seu falecido pai deposite no Cofre do Juízo dos Ausentes parte dos bens deixados pelo mesmo.

Anexo: carta.

Nº do catálogo:

AHU-Minas Gerais, cx. 68, doc. 100

Handwritten signature or initials at the bottom right of the document page.

As fontes históricas

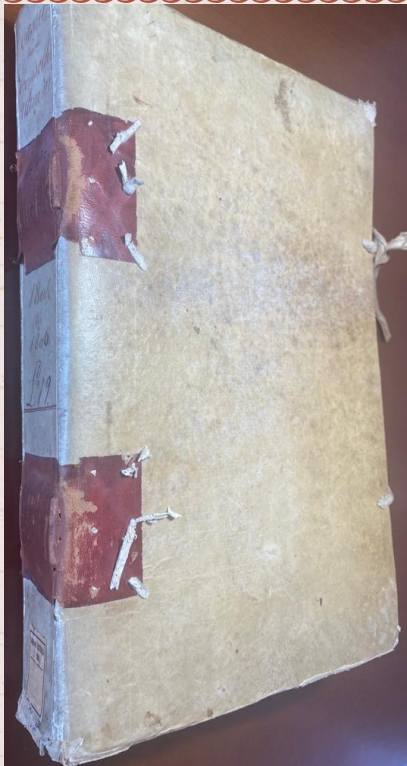

● Códices (livros)

Consultas (tramitação)

LIVRO DE REGISTO de
consultas de partes do Conselho
Ultramarino. Códice 65 (1754-
1756), p. 90, 91

Projeto “piloto”



- Título: As petições extrajudiciais e a garantia de direitos no Ultramar (1750-1808)
- Construção de um banco de dados relacional com o objetivo de inventariar e propor uma taxonomia das diferentes tipologias e formas das petições, representações e contas e de seus caminhos e percursos institucionais
- Com isso, buscou-se entender as relações entre os territórios e suas gentes no Império Português
- Recorte espaciotemporal: Minas Gerais da segunda metade do século XVIII

Fluxograma da documentação pertencente ao acervo do Conselho Ultramarino (Arquivo Histórico Ultramarino, Lisboa)

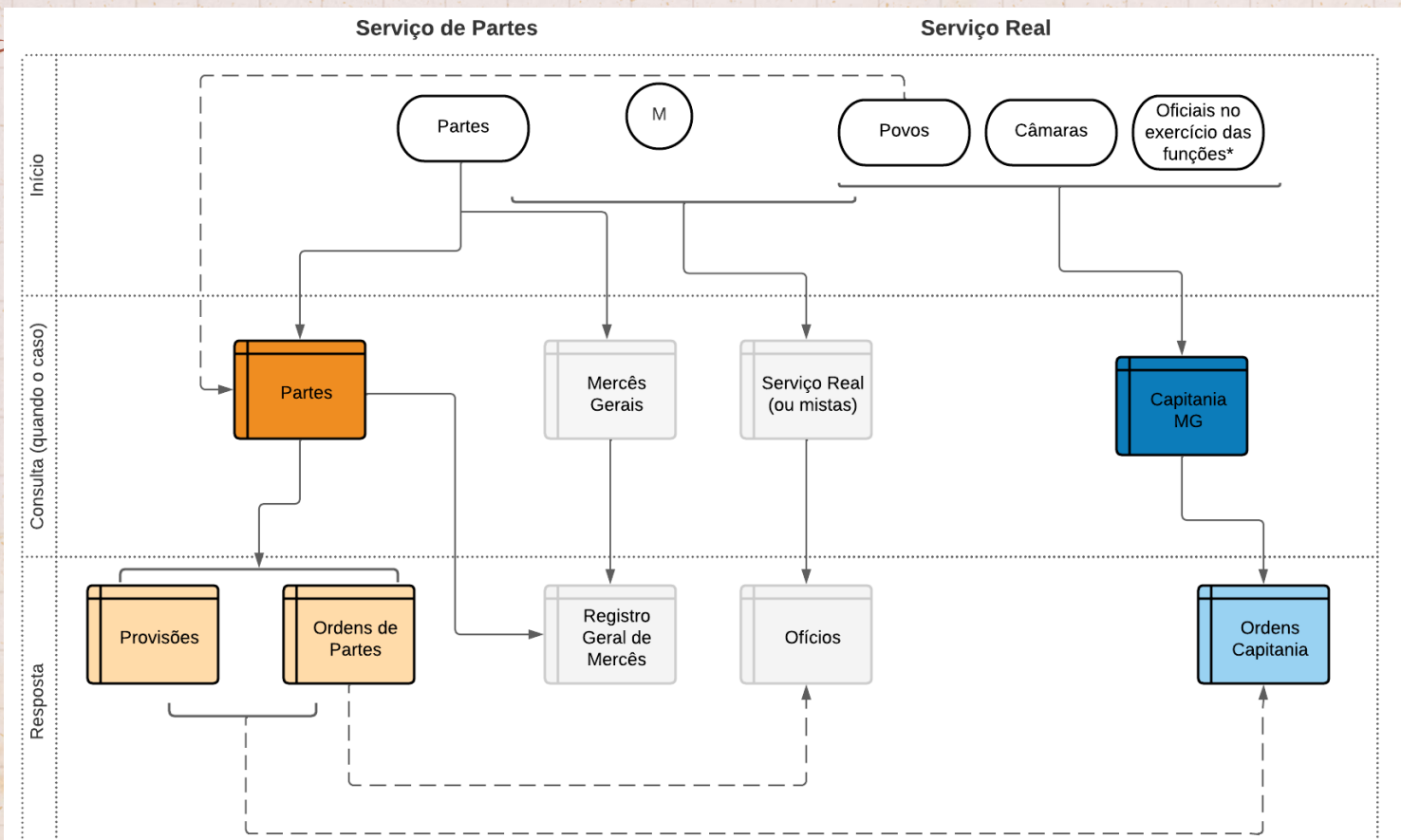

Banco de Dados no Filemaker

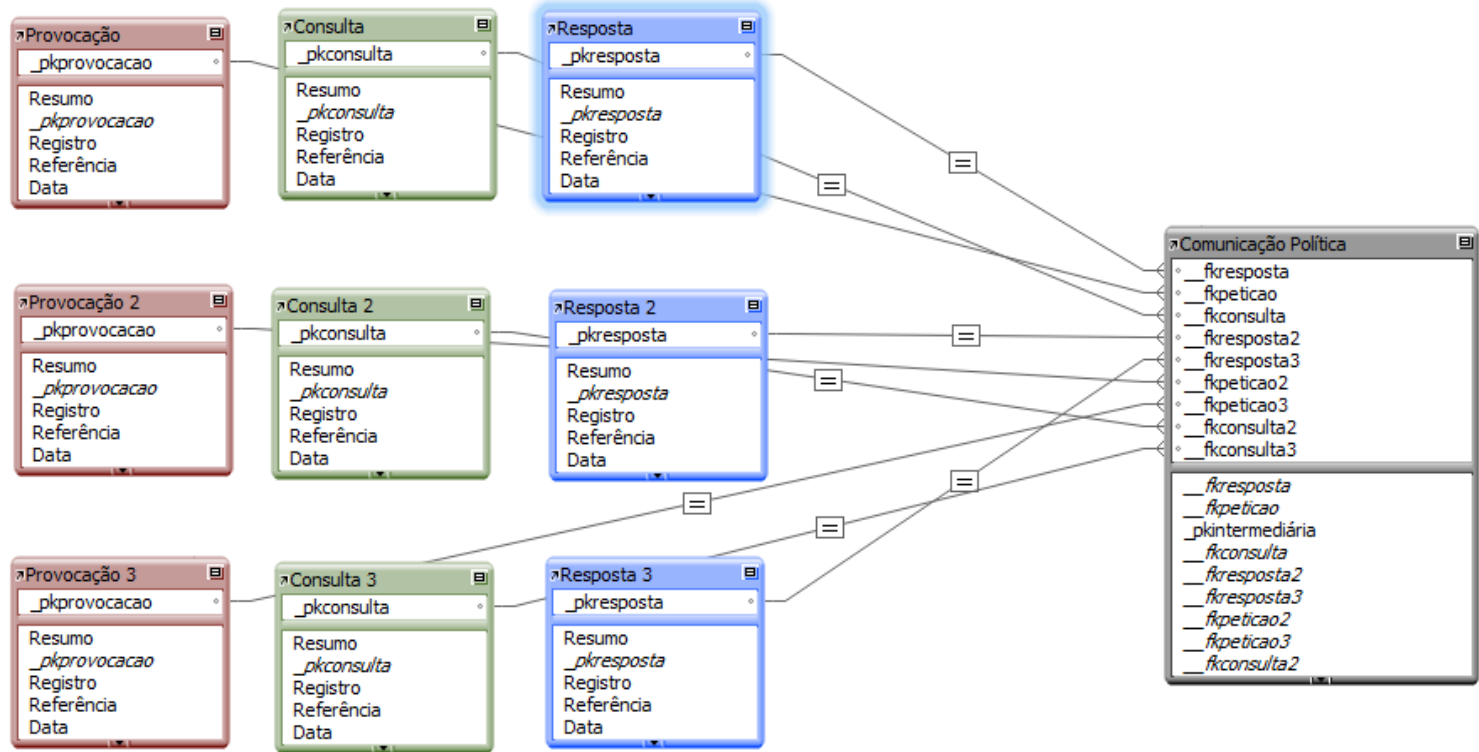

Banco de Dados no Filemaker

Respostas

Outras informações

Registro Partes Provisões Ofícios Indireta Mandatos
 Capitania Avulsos Porta Outras capitánias Outros

Data da provocação

_pkresposta 1246

Referência Registro de ordens do Conselho Ultramarino para o

Categoria Queixa ou denúncia (contra magistrados régios)

Diplomática Ordem

Data 18/05/1753

Ano 1753

Procedimento

Consulta Expediente Aviso Decreto Alvará SI Consulta (mas ordem pelo expediente)

Remetente Manuel José Correria e Alvarenga e Ilário Nunes da Matta

Tipologia Remetente Partes (2 indivíduos)

Tipologia Informação Resolução Informação com declaração/procedimento Remessa

Identificação

Bacharel

Bacharel

Resumo

Dom José etc. Faça saber a vós Ignácio da Cunha de Toar, Desembargador da Relação do Rio de Janeiro, e em vossa falta ou impedimento ao Desembargador Manoel da Fonseca Brandão que vendo o que me expuseram o Bacharel Manoel José Correa e Alvarenga e Ilário Nunes da Matta Tranto contra o bacharel José de Sousa Monteiro ouvidor atual da Comarca do Rio das Mortes na representação e capitulos que com esta se vos enviam em que refere o mal procedimento deste Ministro para cuja desordens tem concorrido um seu criado por nome de Estevão de Barros da Costa e um advogado chamado Francisco Ferreira barradas, pedindo-me os ditos capitulantes fosse servido mandar devassar do dito ouvidor e seus [serventes?], e vendo também a conta que me deu o Intendente da mesma comarca, Manoel Caetano Monteiro, a qual com esta se vos remete com os próprios

Mais de um destinatário

Sim Ordem de igual teor Geral Recorra imediatamente
 Não Escusada Devolução SI

Procuradores Régios Fazenda Coroa

Destinatário Desembargador da Relação

Informação PS Sim Não SI SD IP RI

Ficha da informação

Número de "respostas" 1

Mais de Uma petição de origem

Sim

Petição Sim Não Não se aplica Indireta

fkpeticao 719

Termo do remetente São João del Rey

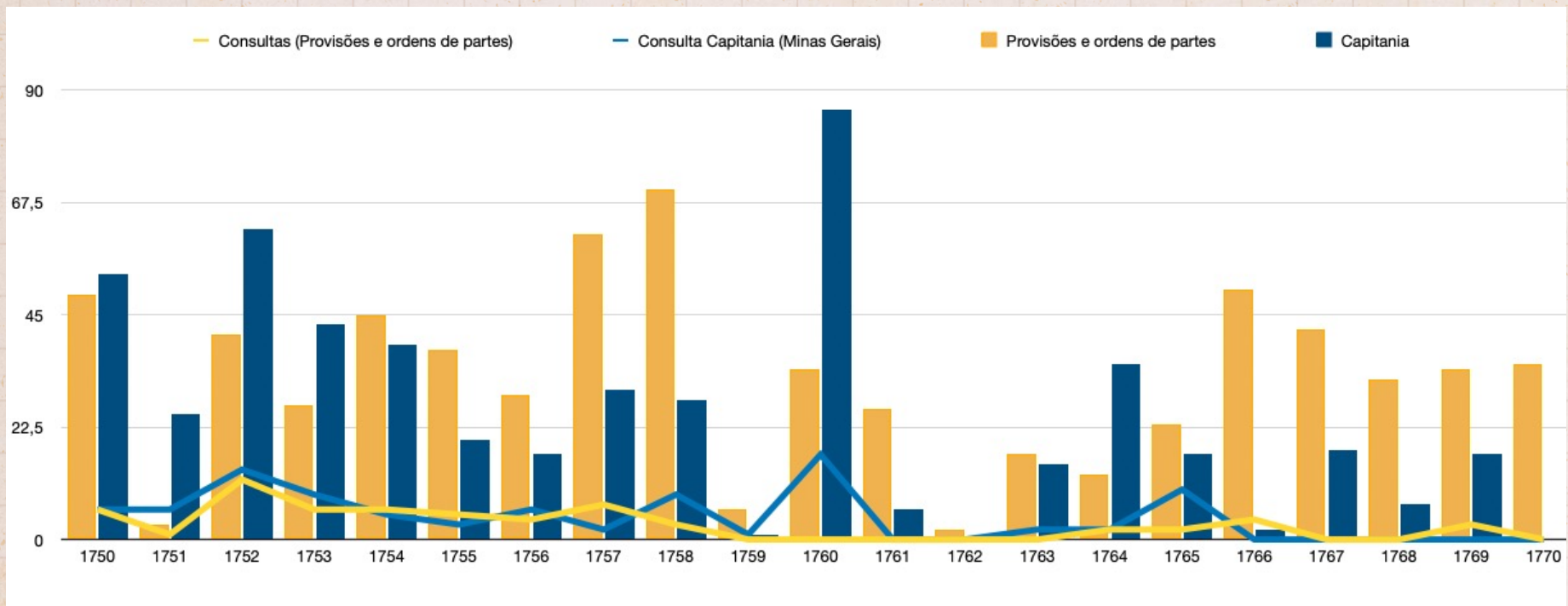

- Despachos do Conselho Ultramarino (provisões, ordens de partes e capitania) e consultas neles enumeradas (1750-1770)

Possibilidades e Limites do Filemaker



- Interface amigável para usuários não especializados em banco de dados
- Personalização dos campos e utilização de diferentes tipologias (data, numérico, texto, etc.)
- Armazenamento otimizado de grande volume de informações (registros) e possibilidade parcial de sistematização e relacionamento entre eles
- Criação de gráficos e tabelas para análise (tabulação de dados)

Possibilidades e Limites do Filemaker

- As relações de “muitos para muitos”
- O problema dos campos de “repetição”
- O problema das lacunas e dos campos “Mistos” (data + texto, por exemplo)
- A relação “manual”

Novidade e Impacto



Novidade

Mapeamento **sistemático** das petições de vários agentes sociais, habitantes da América portuguesa, endereçadas às instituições do centro da monarquia em Lisboa, e depois no Rio de Janeiro, e as respostas a elas, construindo uma inédita Base de Dados para sistematização e os cruzamentos das informações selecionadas

Impacto

Ao disponibilizar para consulta pública e gratuita a Base de Dados resultante da pesquisa, fornecerá aos investigadores da história de Portugal moderno e do Brasil um riquíssimo instrumento de informação sobre a comunicação e a representação políticas no período em análise



Ações

- Produção de textos e artigos acadêmicos, tanto na área de história como das humanidades digitais, com respectiva publicação.
 - Promoção de ações de discussão de temas relacionados com o projeto, também vinculados a Humanidades Digitais, o qual terá um papel formativo para os discentes
 - Envolvimento de alunos dos três ciclos de estudos, tanto da área de história como de ciências da computação
- 

Âmbito do Projeto Atual

Conselho ultramarino



Secretaria de Estado dos negócios da marinha e do ultramar

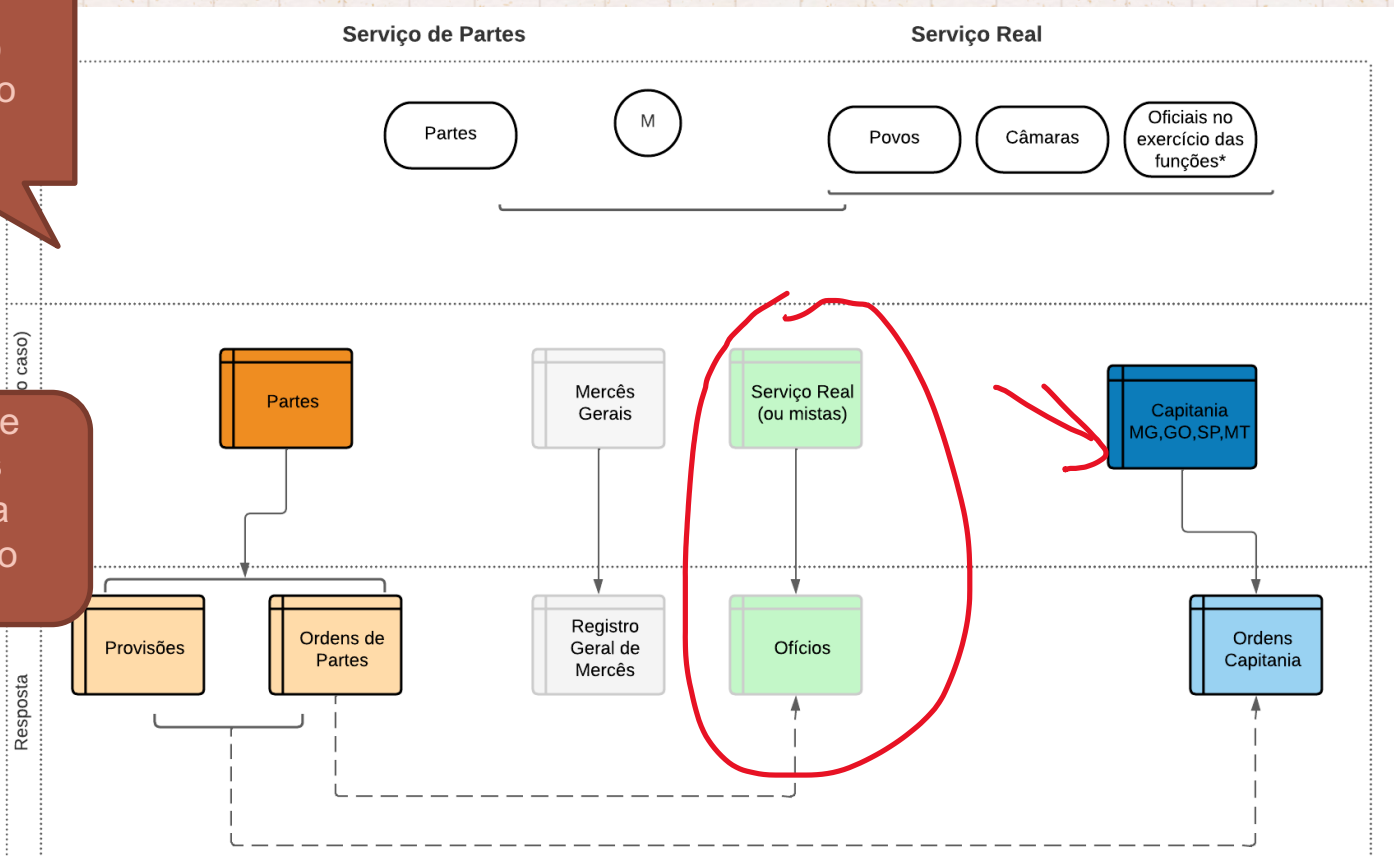

Esquema do Banco de Dados – Ênfase na Tramitação

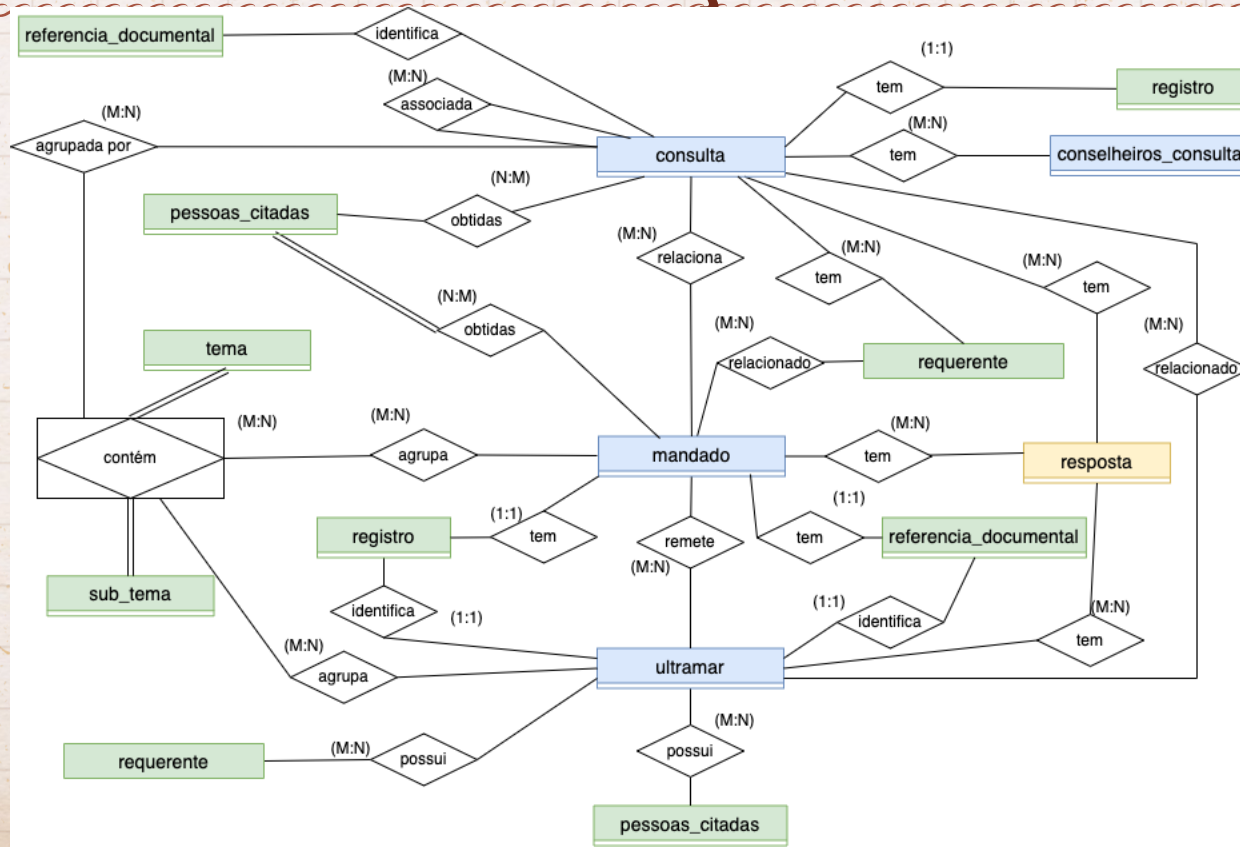

Esquema do Banco de Dados – Ênfase na Resposta

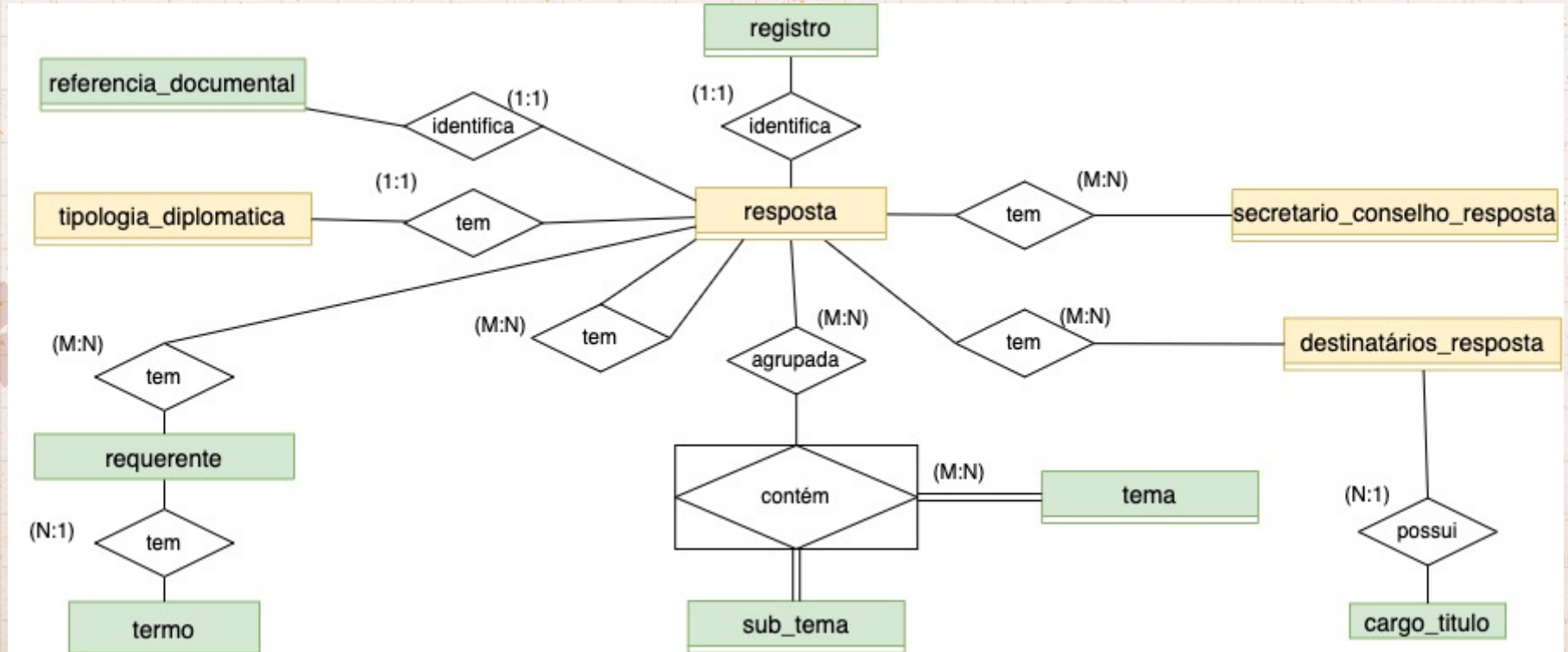

Outros Resultados do Projeto



Portal do projeto

Focus na disponibilização de informação relacionada com o projeto – conferências, publicações, etc.



Aplicação para migração e povoamento do BD

Protótipo já foi desenvolvido



Aplicação Web para consulta ao BD

Permitir consulta do público ao BD e análise dos dados através, por exemplo, de dashboards



Disponibilização do BD na LOD



Equipa

Investigadoras

Roberta Stumpf

UAL - Lisboa

Valéria Pequeno

UAL - Lisboa

Andréa Slemian

UNIFESP – São Paulo

Renata Fernandes

UFG - Goiás

Discentes

UNL

- Mariana Muñoz
- Felipe Oliveira

UNIFESP

- Marina Tufolo
- Letícia Silva
- Fabiana Peruzzo

UAL

- Denise Furtado e Nehana Andrade
- Prof. doutor Laercio Cruvinel
- Paulo Bastos, entre outros discentes do departamento de Eng. E Ciências da Comp.