

planta general primer piso - nivel +0.18m
 escala: 1:125

Avenida 15

REVISION TITULO J y K NSR-10. PLANTA PRIMER PISO Nivel +0.18m				
GRUPO DE OCUPACION : L-2 Auditorio 1 AREA PARA EL CALCULO DE LA OCUPACION = 351.10m² CARGA DE OCUPACION (A / 1.4) = 250.78 CARGA DE OCUPACION REAL = 193 DISTANCIA MAXIMA DE RECORRIDO = 18.52m NUMERO DE SALIDAS PROPUESTAS = 3 (Rango 101-500) ANCHO DE SALIDAS = 5.40m (1.80m por cada salida)	GRUPO DE OCUPACION : L-2 Auditorio 2 AREA PARA EL CALCULO DE LA OCUPACION = 120.10m² CARGA DE OCUPACION (A / 1.4) = 85.79 CARGA DE OCUPACION REAL = 75 DISTANCIA MAXIMA DE RECORRIDO = 13.36m NUMERO DE SALIDAS PROPUESTAS = 2 (Rango 0-100) ANCHO DE SALIDAS = 3.60m (1.80m por cada salida)	GRUPO DE OCUPACION : L-2 Sala de ensayos AREA PARA EL CALCULO DE LA OCUPACION = 92.45m² CARGA DE OCUPACION (A / 1.4) = 66.04 CARGA DE OCUPACION REAL = 38 DISTANCIA MAXIMA DE RECORRIDO = 24.42m NUMERO DE SALIDAS PROPUESTAS = 1 (Rango 0-100) ANCHO DE SALIDAS = 1.80m	GRUPO DE OCUPACION : A Archivo AREA PARA EL CALCULO DE LA OCUPACION = 19.06m² CARGA DE OCUPACION (28m² / ocupante) = 0.6 CARGA DE OCUPACION REAL = 1 DISTANCIA MAXIMA DE RECORRIDO = 9.76m NUMERO DE SALIDAS PROPUESTAS = 1 (Rango 0-100) ANCHO DE SALIDAS = 0.90m	DECRETO 945/2017 NSR10 A.1.3.3 Factor de Importancia: 1.25 Grupo de uso de edificación III Grado de desempeño de Elementos No Estructurales SUPERIOR Junta sísmica: No aplica - Edificación aislada

CONTRATO:
CONSULTORÍA F-CTC-108 DE 2018

PROYECTO:
NUEVA SEDE MUNICIPIO DE ZIPAQUIRA CRA 15 N° 01 SUR 70

CONSULTOR:

CONSORCIO NUEVA ERA 2018
 CRA 71 C N° 52 - 34 Ofc. 102 Bogotá D.C.

CONTIENE:
PLANTA ARQUITECTONICA GENERAL PRIMER PISO
REVISION TITULO J y K

DISEÑO:
 Arq. CARLOS CHAMAT REYES

ESCALA:
1 : 125
 NOMBRE DEL ARCHIVO:
01-diseñoarqUDECzipa-def.dwg

FECHA:
Junio de 2020

FECHA	MODIFICACIONES	REVISO	APROBO
28-MAR-2019	APROBACION IMPLANTACION ESQUEMA BASICO		
04-JUL-2019	APROBACION ANTEPROYECTO ARQUITECTONICO		
28-DEC-2019	APROBACION LICENCIA DE CONSTRUCCION RES. 99912019		
01-JUN-2020	APROBACION DISEÑO ARQUITECTONICO DEFINITIVO		

VO BO SUPERVISORES:
 Dra. MARISOL ALVARADO CASTILLO.
 Arq. PEDRO ENRIQUE LEON M.

PLANO:
ARQ 02
 02 DE 14

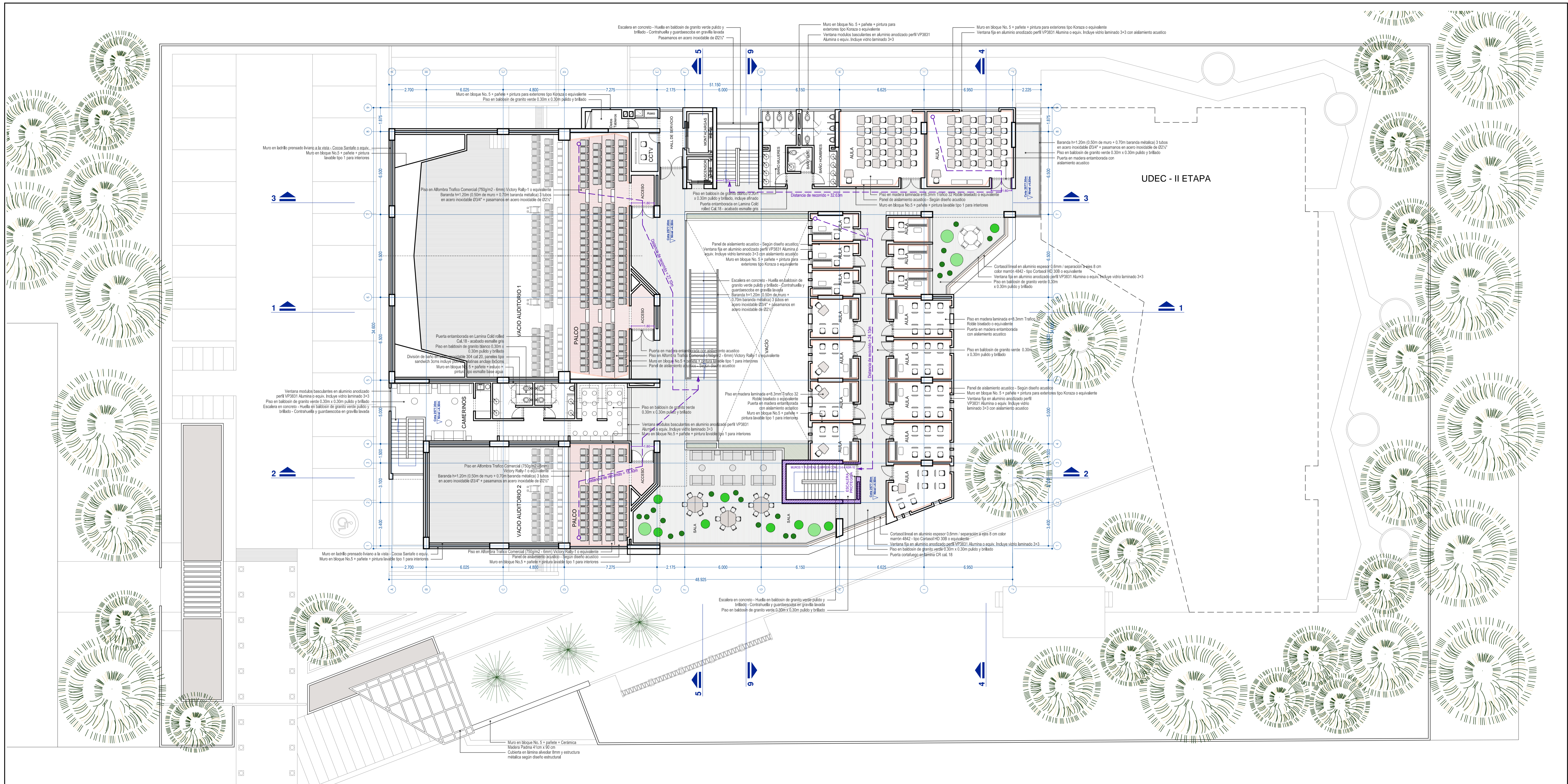

planta general segundo piso - nivel +4.50m
escala: 1:125

Avenida 15

REVISION TITULO J y K NSR-10. PLANTA SEGUNDO PISO Nivel +4.50m			
GRUPO DE OCUPACION : L-2 Auditorio 1 AREA PARA EL CALCULO DE LA OCUPACION = 89.98m2 CARGA DE OCUPACION (A / 1.4) = 64.27 CARGA DE OCUPACION REAL = 110 DISTANCIA MAXIMA DE RECORRIDO = 27.10m NUMERO DE SALIDAS PROPUESTAS = 2 (Rango 101-500) ANCHO DE SALIDAS = 3.60m (1.80m por cada salida)	GRUPO DE OCUPACION : L-2 Auditorio 2 AREA PARA EL CALCULO DE LA OCUPACION = 37.90m2 CARGA DE OCUPACION (A / 1.4) = 27.07 CARGA DE OCUPACION REAL = 43 DISTANCIA MAXIMA DE RECORRIDO = 18.40m NUMERO DE SALIDAS PROPUESTAS = 1 (Rango 0-100) ANCHO DE SALIDAS = 1.80m	GRUPO DE OCUPACION : I-3 Aulas especializadas AREA PARA EL CALCULO DE LA OCUPACION = 7.84m2 CARGA DE OCUPACION (1.8m2 x ocupante) = 4.35 CARGA DE OCUPACION REAL = 4 DISTANCIA MAXIMA DE RECORRIDO = 24.10m NUMERO DE SALIDAS PROPUESTAS = 1 (Rango 0-100) ANCHO DE SALIDAS = 0.90m	GRUPO DE OCUPACION : I-3 Aulas AREA PARA EL CALCULO DE LA OCUPACION = 38.00m2 CARGA DE OCUPACION (1.8m2 x ocupante) = 21.11 CARGA DE OCUPACION REAL = 20 DISTANCIA MAXIMA DE RECORRIDO = 32.63m NUMERO DE SALIDAS PROPUESTAS = 1 (Rango 0-100) ANCHO DE SALIDAS = 1.60m
DECRETO 945/2017 NSR10 A.1.3.3 Factor de Importancia: 1.25 Grupo de uso de edificación: III Grado de desempeño de Elementos No Estructurales: SUPERIOR Junta sísmica: No aplica - Edificación aislada			



CONTRATO:
CONSULTORÍA
F-CTC-108 DE 2018

PROYECTO:
NUEVA SEDE
MUNICIPIO DE ZIPAQUIRA
CRA 15 N° 01 SUR 70

CONSULTOR:
 CONSORCIO
NUEVA ERA 2018
CRA 71 C N° 52 - 34 Ofc. 102
Bogotá D.C.

CONTIENE:
PLANTA ARQUITECTONICA GENERAL
SEGUNDO PISO
REVISION TITULO J y K

DISEÑO:
Arq. CARLOS CHAMAT REYES
 chamatarquitectos
S. S. S.

ESCALA:
1 : 125
NOMBRE DEL ARCHIVO:
01-diseñoarqUDECzipa-def.dwg

FECHA: Junio de 2020

FECHA	MODIFICACIONES	REVISO	APROBO
20 MAR 2019	APROBACION IMPLANTACION ESQUEMA BASICO		
04 JUL 2019	APROBACION ANTEPROYECTO ARQUITECTONICO		
28 DEC 2019	APROBACION LICENCIA DE CONSTRUCCION RES. 99912019		
01 JUN 2020	APROBACION DISEÑO ARQUITECTONICO DEFINITIVO		

VO BO SUPERVISORES:
Dra. MARISOL ALVARADO CASTILLO.
Arq. PEDRO ENRIQUE LEON M.

PLANO:
ARQ 03
03 DE 14

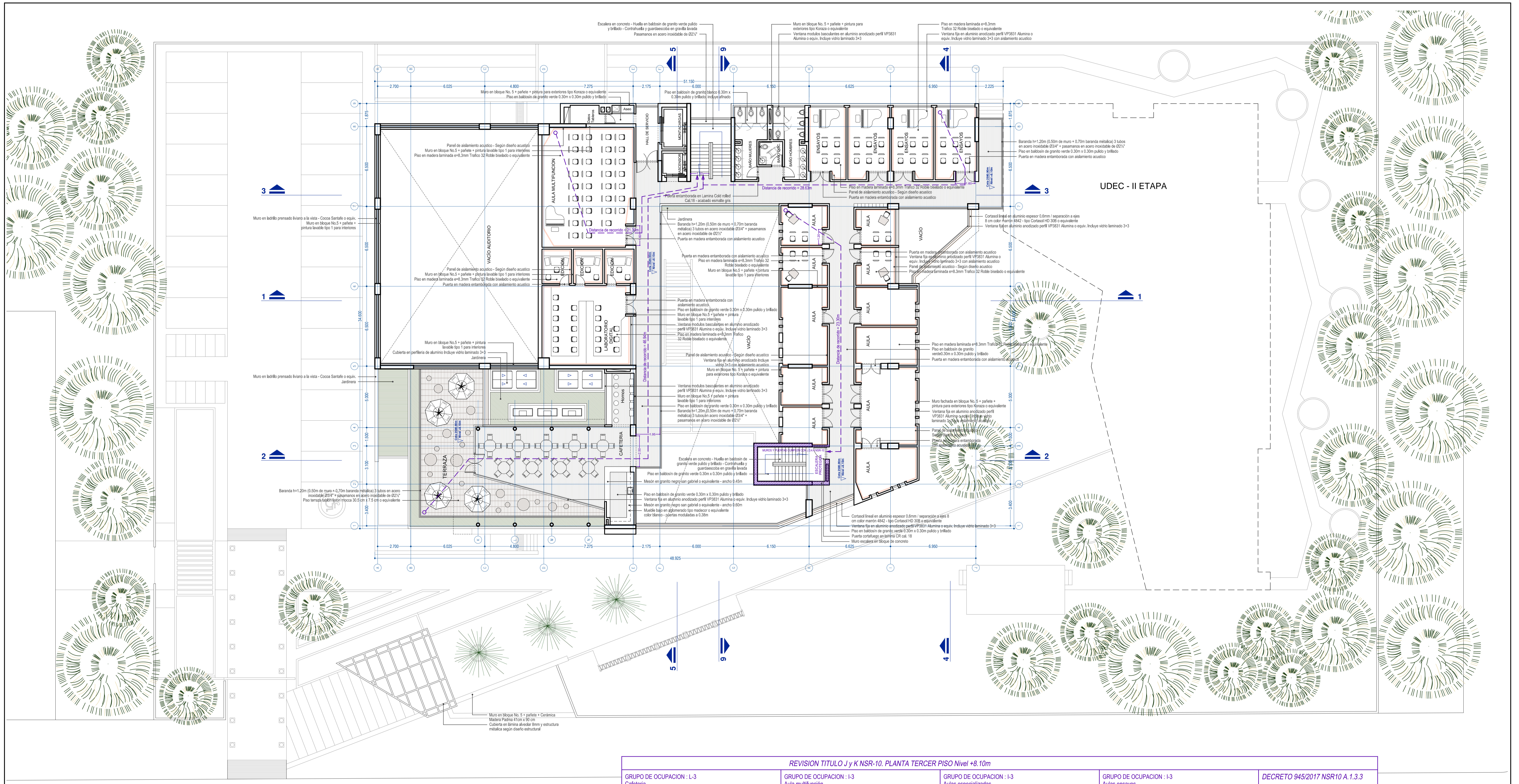

planta general tercer piso - nivel +8.10m
escala: 1:125

Avenida 15

REVISION TITULO J y K NSR-10. PLANTA TERCER PISO Nivel +8.10m			
<p>GRUPO DE OCUPACION : L-3 Cafeteria AREA PARA EL CALCULO DE LA OCUPACION = 138.95m² CARGA DE OCUPACION (A / 1.4) = 99.25 CARGA DE OCUPACION REAL = 70 DISTANCIA MAXIMA DE RECORRIDO = 46.94m Aplica radiadores NUMERO DE SALIDAS PROPUESTAS = 1 (Rango 0-100) ANCHO DE SALIDAS = 1.95m</p>	<p>GRUPO DE OCUPACION : I-3 Aula multifuncion AREA PARA EL CALCULO DE LA OCUPACION = 71.44m² CARGA DE OCUPACION (1.8m² x ocupante) = 39.69 CARGA DE OCUPACION REAL = 34 DISTANCIA MAXIMA DE RECORRIDO = 21.30m NUMERO DE SALIDAS PROPUESTAS = 1 (Rango 0-100) ANCHO DE SALIDAS = 1.60m</p>	<p>GRUPO DE OCUPACION : I-3 Aulas especializadas AREA PARA EL CALCULO DE LA OCUPACION = 11.70m² CARGA DE OCUPACION (1.8m² x ocupante) = 6.50 CARGA DE OCUPACION REAL = 4 DISTANCIA MAXIMA DE RECORRIDO = 23.30m NUMERO DE SALIDAS PROPUESTAS = 1 (Rango 0-100) ANCHO DE SALIDAS = 1.20m</p>	<p>GRUPO DE OCUPACION : I-3 Aulas ensayos AREA PARA EL CALCULO DE LA OCUPACION = 17.95m² CARGA DE OCUPACION (1.8m² x ocupante) = 4.42 CARGA DE OCUPACION REAL = 7 DISTANCIA MAXIMA DE RECORRIDO = 28.63m NUMERO DE SALIDAS PROPUESTAS = 1 (Rango 0-100) ANCHO DE SALIDAS = 1.60m</p>
<p>DECRETO 945/2017 NSR10 A.1.3.3 Factor de Importancia: 1.25 Grupo de uso de edificación: III Grado de desempeño de Elementos No Estructurales: SUPERIOR Junta sísmica: No aplica - Edificación aislada</p>			



CONTRATO:
CONSULTORÍA
F-CTC-108 DE 2018

PROYECTO:
NUEVA SEDE
MUNICIPIO DE ZIPAQUIRA
CRA 15 N° 01 SUR 70

CONSULTOR:
 CONSORCIO
NUEVA ERA 2018
CRA 71 C N° 52 - 34 Ofic. 102
Bogotá D.C.

CONTIENE:
PLANTA ARQUITECTONICA GENERAL
TERCER PISO
REVISION TITULO J y K

DISEÑO:
Arq. CARLOS CHAMAT REYES
 diseño urbano & arquitectónico
S. - G. - S.

ESCALA:
1 : 125
NOMBRE DEL ARCHIVO:
01-diseñoarqUDEZipa-def.dwg

FECHA: Junio de 2020

FECHA	MODIFICACIONES	REVISO	APROBO
28 MAR 2019	APROBACION IMPLANTACION ESQUEMA BASICO		
04 JUL 2019	APROBACION ANTEPROYECTO ARQUITECTONICO		
26 DIC 2019	APROBACION LICENCIA DE CONSTRUCCION RES. 99912019		
01 JUN 2020	APROBACION DISEÑO ARQUITECTONICO DEFINITIVO		

Vo Bo SUPERVISORES:
Dra. MARISOL ALVARADO CASTILLO.
Arq. PEDRO ENRIQUE LEON M.

PLANO:
**ARQ
04**
04 DE 14

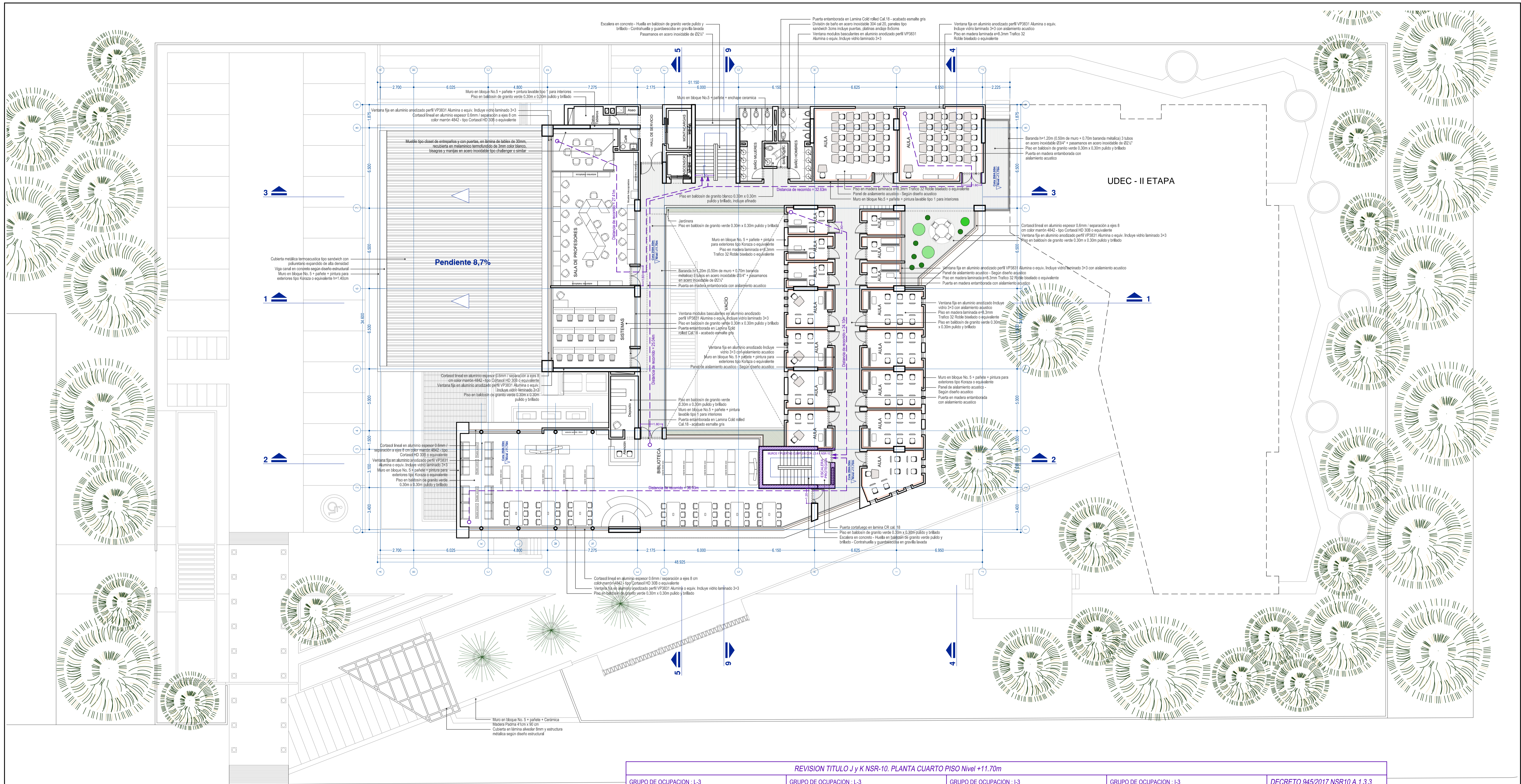

planta general cuarto piso - nivel +11.70m
 escala: 1:125

Avenida 15

REVISION TITULO J y K NSR-10. PLANTA CUARTO PISO Nivel +11.70m			
GRUPO DE OCUPACION : L-3 Biblioteca AREA PARA EL CALCULO DE LA OCUPACION = 185.51m ² CARGA DE OCUPACION (A / 1.4) = 132.51 CARGA DE OCUPACION REAL = 136 DISTANCIA MAXIMA DE RECORRIDO = 36.93m NUMERO DE SALIDAS PROPUESTAS = 2 (Rango 101-500) ANCHO DE SALIDAS = 3.00m (1.80m principal - 1.20m lateral)	GRUPO DE OCUPACION : L-3 Sala de profesores AREA PARA EL CALCULO DE LA OCUPACION = 80.95m ² CARGA DE OCUPACION (A / 1.4) = 57.82 CARGA DE OCUPACION REAL = 34 DISTANCIA MAXIMA DE RECORRIDO = 27.41m NUMERO DE SALIDAS PROPUESTAS = 1 (Rango 0-100) ANCHO DE SALIDAS = 1.60m	GRUPO DE OCUPACION : I-3 Aulas especializadas AREA PARA EL CALCULO DE LA OCUPACION = 7.84m ² CARGA DE OCUPACION (1.8m ² x ocupante) = 4.35 CARGA DE OCUPACION REAL = 4 DISTANCIA MAXIMA DE RECORRIDO = 24.10m NUMERO DE SALIDAS PROPUESTAS = 1 (Rango 0-100) ANCHO DE SALIDAS = 0.90m	GRUPO DE OCUPACION : I-3 Aulas AREA PARA EL CALCULO DE LA OCUPACION = 38.00m ² CARGA DE OCUPACION (1.8m ² x ocupante) = 21.11 CARGA DE OCUPACION REAL = 20 DISTANCIA MAXIMA DE RECORRIDO = 32.63m NUMERO DE SALIDAS PROPUESTAS = 1 (Rango 0-100) ANCHO DE SALIDAS = 1.60m
DECRETO 945/2017 NSR10 A.1.3.3 Factor de Importancia: 1.25 Grupo de uso de edificación: III Grado de desempeño de Elementos No Estructurales: SUPERIOR Junta sísmica: No aplica - Edificación aislada			



CONTRATO:
 CONSULTORÍA
 F-CTC-108 DE 2018

PROYECTO:
 NUEVA SEDE
 MUNICIPIO DE ZIPAQUIRA
 CRA 15 N° 01 SUR 70

CONSULTOR:

 CONSORCIO
 NUEVA ERA 2018
 CRA 71 C N° 52 - 34 Ofc. 102
 Bogotá D.C.

CONTIENE:
 PLANTA ARQUITECTONICA GENERAL
 CUARTO PISO
 REVISION TITULO J y K

DISEÑO:
 Arq. CARLOS CHAMAT REYES

 diseño urbano & arquitectónico
 chamatarquitectos
 S. - S. S.

ESCALA:
 1 : 125
 NOMBRE DEL ARCHIVO:
 01-diseñoarquDECzipa-def.dwg

FECHA:
 Junio de 2020

FECHA	MODIFICACIONES	REVISO	APROBO
28-MAR-2019	APROBACION IMPLANTACION ESQUEMA BASICO		
04-JUL-2019	APROBACION ANTEPROYECTO ARQUITECTONICO		
28-OCT-2019	APROBACION LICENCIA DE CONSTRUCCION RES. 99912019		
01-JUN-2020	APROBACION DISEÑO ARQUITECTONICO DEFINITIVO		

VO BO SUPERVISORES:
 Dra. MARISOL ALVARADO CASTILLO.
 Arq. PEDRO ENRIQUE LEON M.

PLANO:
ARQ 05
 05 DE 14

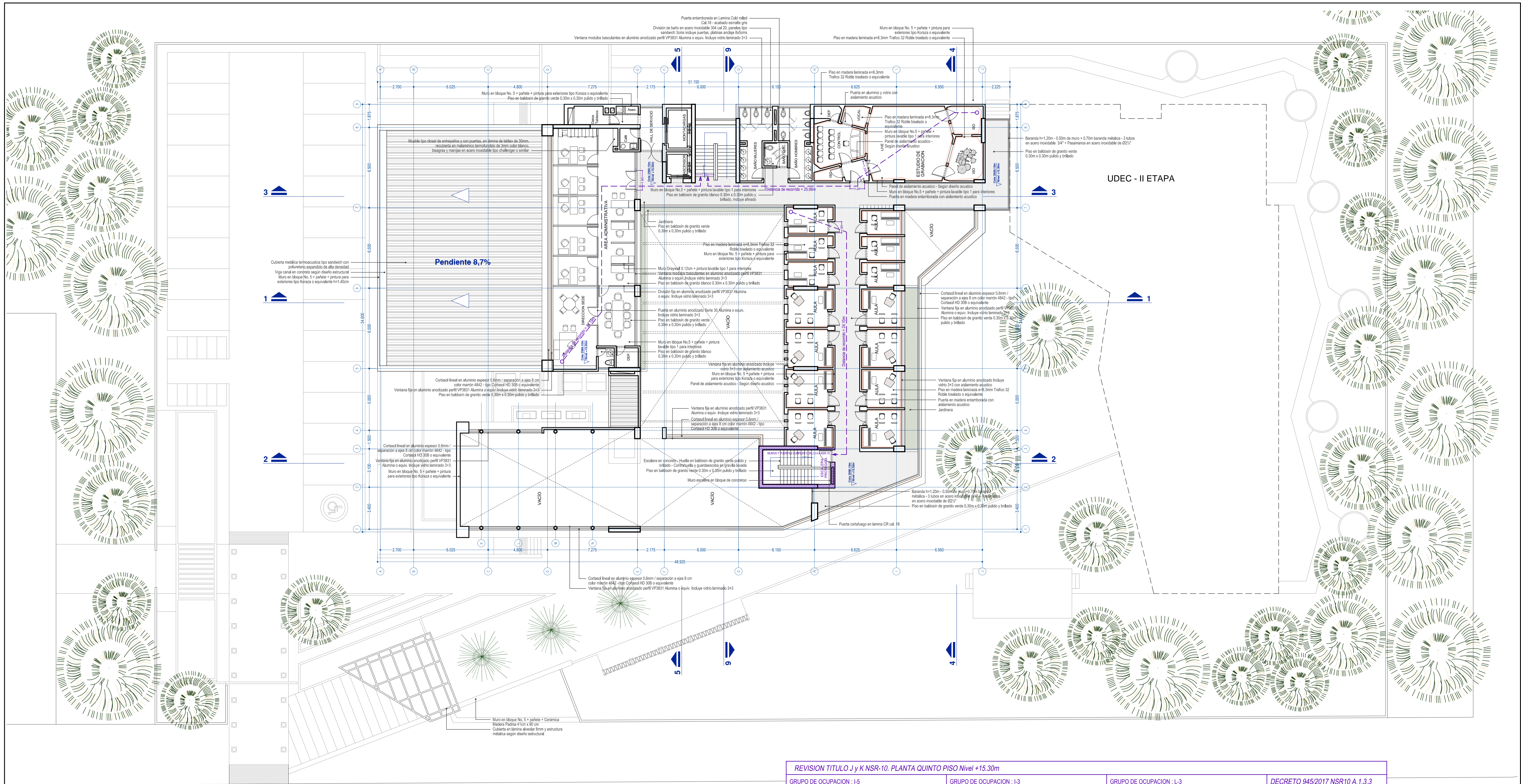

planta general quinto piso - nivel +15.30m
 escala: 1:125

Avenida 15

REVISION TITULO J y K NSR-10. PLANTA QUINTO PISO Nivel +15.30m			
GRUPO DE OCUPACION : I-5 Áreas de funciones administrativas AREA PARA EL CALCULO DE LA OCUPACION = 119.48m ² CARGA DE OCUPACION (0.3m ² x ocupante) = 35.84 CARGA DE OCUPACION REAL = 10 DISTANCIA MAXIMA DE RECORRIDO = 24.19m NUMERO DE SALIDAS PROPUESTAS = 1 (Rango 0-100) ANCHO DE SALIDAS = 1.60m	GRUPO DE OCUPACION : I-3 Aulas especializadas AREA PARA EL CALCULO DE LA OCUPACION = 7.84m ² CARGA DE OCUPACION (1.8m ² x ocupante) = 4.35 CARGA DE OCUPACION REAL = 4 DISTANCIA MAXIMA DE RECORRIDO = 24.10m NUMERO DE SALIDAS PROPUESTAS = 1 (Rango 0-100) ANCHO DE SALIDAS = 0.90m	GRUPO DE OCUPACION : L-3 Estudio de grabación AREA PARA EL CALCULO DE LA OCUPACION = 54.30m ² CARGA DE OCUPACION (A / 1.4) = 38.78 CARGA DE OCUPACION REAL = 30 DISTANCIA MAXIMA DE RECORRIDO = 25.06m NUMERO DE SALIDAS PROPUESTAS = 1 (Rango 0-100) ANCHO DE SALIDAS = 1.20m	DECRETO 945/2017 NSR10 A.1.3.3 Factor de Importancia: 1.25 Grupo de uso de edificación III Grado de desempeño de Elementos No Estructurales SUPERIOR Junta sísmica: No aplica - Edificación aislada



CONTRATO:
CONSULTORÍA
F-CTC-108 DE 2018

PROYECTO:
NUEVA SEDE
MUNICIPIO DE ZIPAQUIRA
CRA 15 N° 01 SUR 70

CONSULTOR:
 CONSORCIO
NUEVA ERA 2018
CRA 71 C N° 52 - 34 Ofc. 102
Bogotá D.C.

CONTIENE:
PLANTA ARQUITECTONICA GENERAL
QUINTO PISO
REVISION TITULO J y K

DISEÑO:
Arq. CARLOS CHAMAT REYES
 chamatarquitectos

ESCALA:
1 : 125
NOMBRE DEL ARCHIVO:
01-diseñoarqUDECzipa-def.dwg

FECHA: Junio de 2020

FECHA	MODIFICACIONES	REVISO	APROBO
28.MAR.2019	APROBACION IMPLANTACION ESQUEMA BASICO		
04.JUL.2019	APROBACION ANTEPROYECTO ARQUITECTONICO		
28.OCT.2019	APROBACION LICENCIA DE CONSTRUCCION RES. 99912019		
01.JUN.2020	APROBACION DISEÑO ARQUITECTONICO DEFINITIVO		

VO BO SUPERVISORES:
Dra. MARISOL ALVARADO CASTILLO.
Arq. PEDRO ENRIQUE LEON M.

PLANO:
ARQ 06
06 DE 14

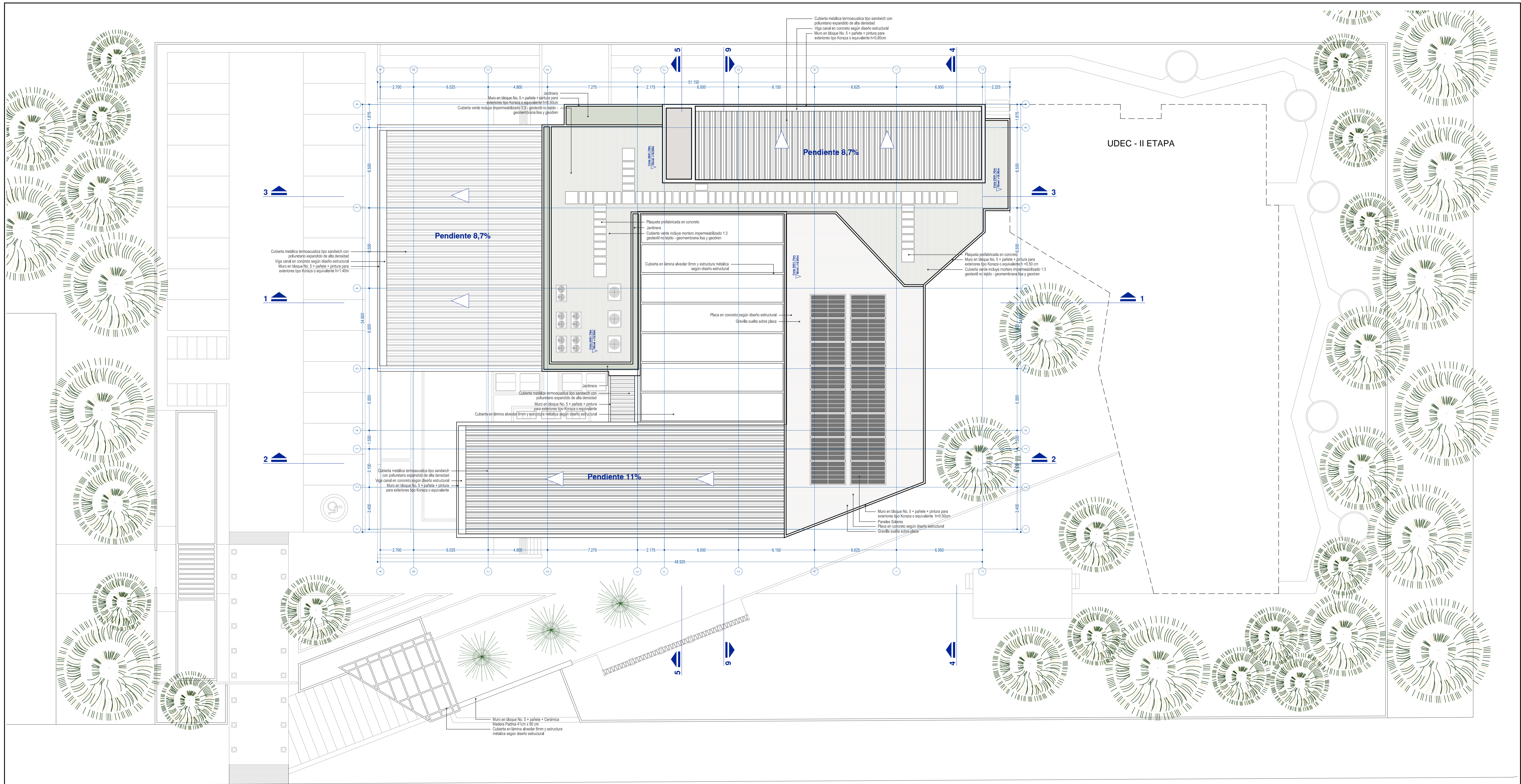

planta general de cubiertas

escala: 1:125

Avenida 15

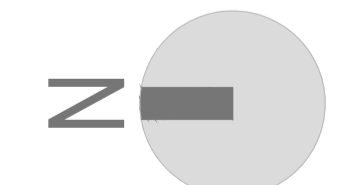

UDEC
UNIVERSIDAD DE
CUNDINAMARCA

CONTRATO:
**CONSULTORÍA
F-CTC-108 DE 2018**

PROYECTO:
**NUEVA SEDE
MUNICIPIO DE ZIPAQUIRA
CRA 15 N° 01 SUR 70**

CONSULTOR:
**CONSORCIO
NUEVA ERA 2018
CRA 71 C N° 52 - 34 Ofc. 102
Bogotá D.C.**

CONTIENE:
**PLANTA ARQUITECTONICA GENERAL
DE CUBIERTAS**

DISEÑO:
Arq. CARLOS CHAMAT REYES
diseño urbano & arquitectónico
chamatarquitectos
S. - 01. S.

ESCALA:
1 : 125

NOMBRE DEL ARCHIVO:
01-diseñoarquDECzipa-def.dwg

FECHA:
Junio de 2020

FECHA	MODIFICACIONES	REVISO	APROBO
28 MAR 2019	APROBACION IMPLANTACION ESQUEMA BASICO		
04 JUL 2019	APROBACION ANTEPROYECTO ARQUITECTONICO		
28 DEC 2019	APROBACION LICENCIA DE CONSTRUCCION RES. 99912019		
01 JUN 2020	APROBACION DISEÑO ARQUITECTONICO DEFINITIVO		

Vo Bo SUPERVISORES:
Dra. MARISOL ALVARADO CASTILLO.
Arq. PEDRO ENRIQUE LEON M.

PLANO:
**ARQ
07**
07 DE 14

fachada principal - Avenida 15
escala: 1:125



UDEC - II ETAPA

corte longitudinal 1 - 1 auditorio 1
escala: 1:125



UDEC - II ETAPA

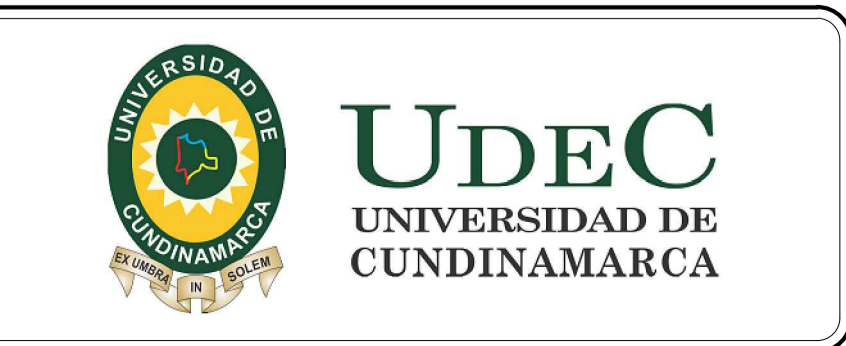

CONTRATO:
CONSULTORÍA
F-CTC-108 DE 2018

PROYECTO:
NUEVA SEDE
MUNICIPIO DE ZIPAQUIRA
CRA 15 N° 01 SUR 70

CONSULTOR:

CONSORCIO
NUEVA ERA 2018
CRA 71 C N° 52 - 34 Ofc. 102
Bogotá D.C.

CONTIENE:
FACHADA PRINCIPAL - Avenida 15
CORTE 1 - 1
IMAGENES

DISEÑO:
Arq. CARLOS CHAMAT REYES

diseño urbano & arquitectónico
S. - S. - S.

ESCALA:
1 : 125
NOMBRE DEL ARCHIVO:
01-diseñoarquedezipa-def.dwg

FECHA: Junio de 2020

FECHA	MODIFICACIONES	REVISO	APROBO
28.MAR.2019	APROBACION IMPLANTACION ESQUEMA BASICO		
04.JUL.2019	APROBACION ANTEPROYECTO ARQUITECTONICO		
28.OCT.2019	APROBACION LICENCIA DE CONSTRUCCION RES. 09912019		
01.JUN.2020	APROBACION DISEÑO ARQUITECTONICO DEFINITIVO		

Vo Bo SUPERVISORES:
Dra. MARISOL ALVARADO CASTILLO.
Arq. PEDRO ENRIQUE LEON M.

PLANO:
ARQ 08
08 DE 14

fachada posterior
escala: 1:125

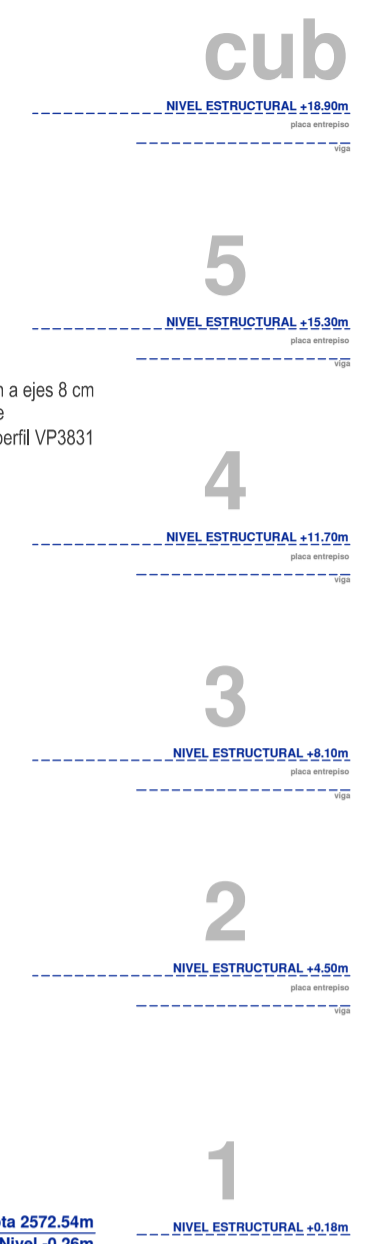
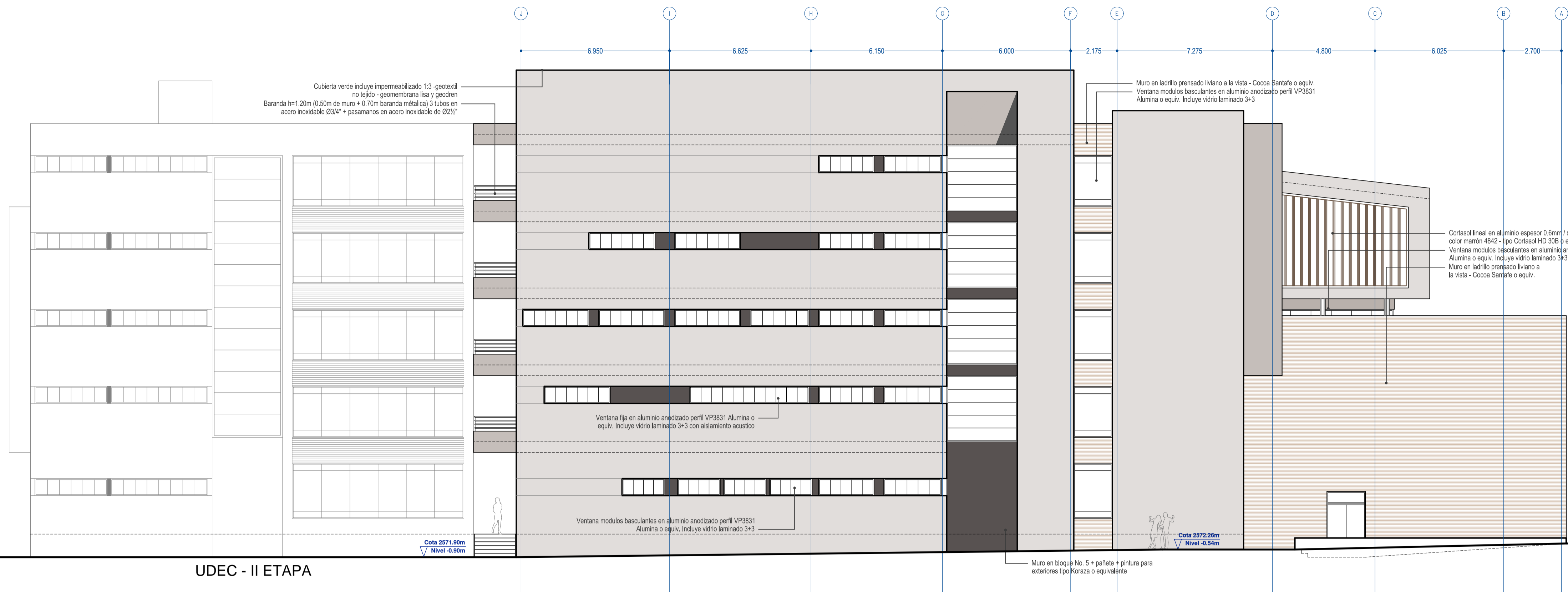

UDEC - II ETAPA

corte longitudinal 2 - 2 auditorio 2
escala: 1:125

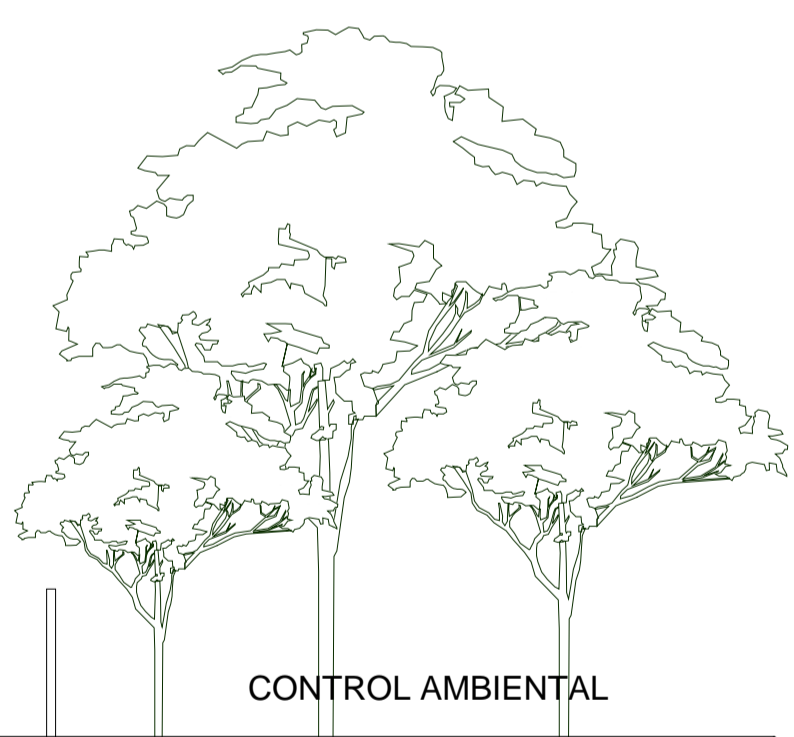
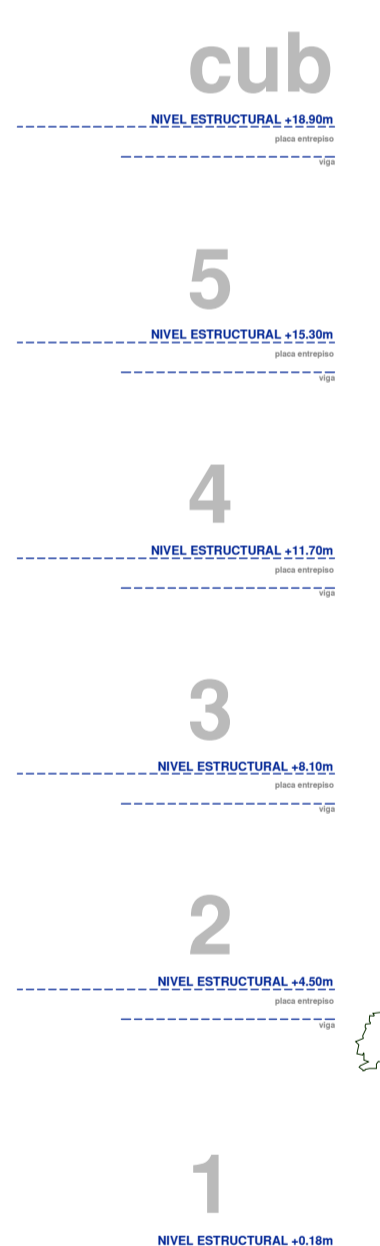
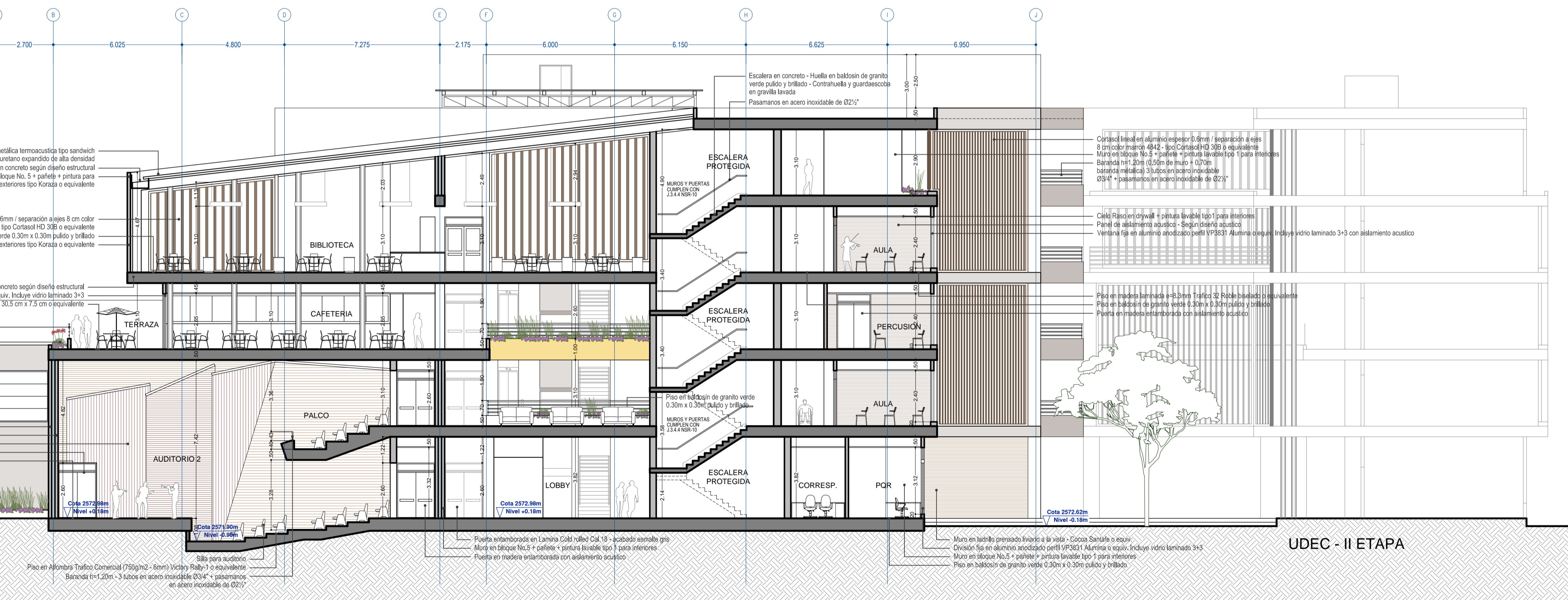

UDEC - II ETAPA



CONTRATO:
CONSULTORÍA
F-CTC-108 DE 2018

PROYECTO:
NUEVA SEDE
MUNICIPIO DE ZIPAQUIRA
CRA 15 N° 01 SUR 70

CONSULTOR:
CONSORCIO
NUEVA ERA 2018
CRA 71 C N° 52 - 34 Ofc. 102
Bogotá D.C.

CONTIENE:
FACHADA POSTERIOR
CORTE 2 - 2
IMAGENES

DISEÑO:
Arq. CARLOS CHAMAT REYES
diseño urbano & arquitectónico
chamatarquitectos

ESCALA:
1 : 125
NOMBRE DEL ARCHIVO:
01-diseñoarqUDECzipa-def.dwg

FECHA: Junio de 2020

FECHA	MODIFICACIONES	REVISO	APROBO
28 MAR 2019	APROBACION IMPLANTACION ESQUEMA BASICO		
04 JUL 2019	APROBACION ANTEPROYECTO ARQUITECTONICO		
28 DEC 2019	APROBACION LICENCIA DE CONSTRUCCION RES. 99912019		
01 JUN 2020	APROBACION DISEÑO ARQUITECTONICO DEFINITIVO		

VO BO SUPERVISORES:
Dra. MARISOL ALVARADO CASTILLO.
Arq. PEDRO ENRIQUE LEON M.

PLANO:
ARQ
09
09 DE 14

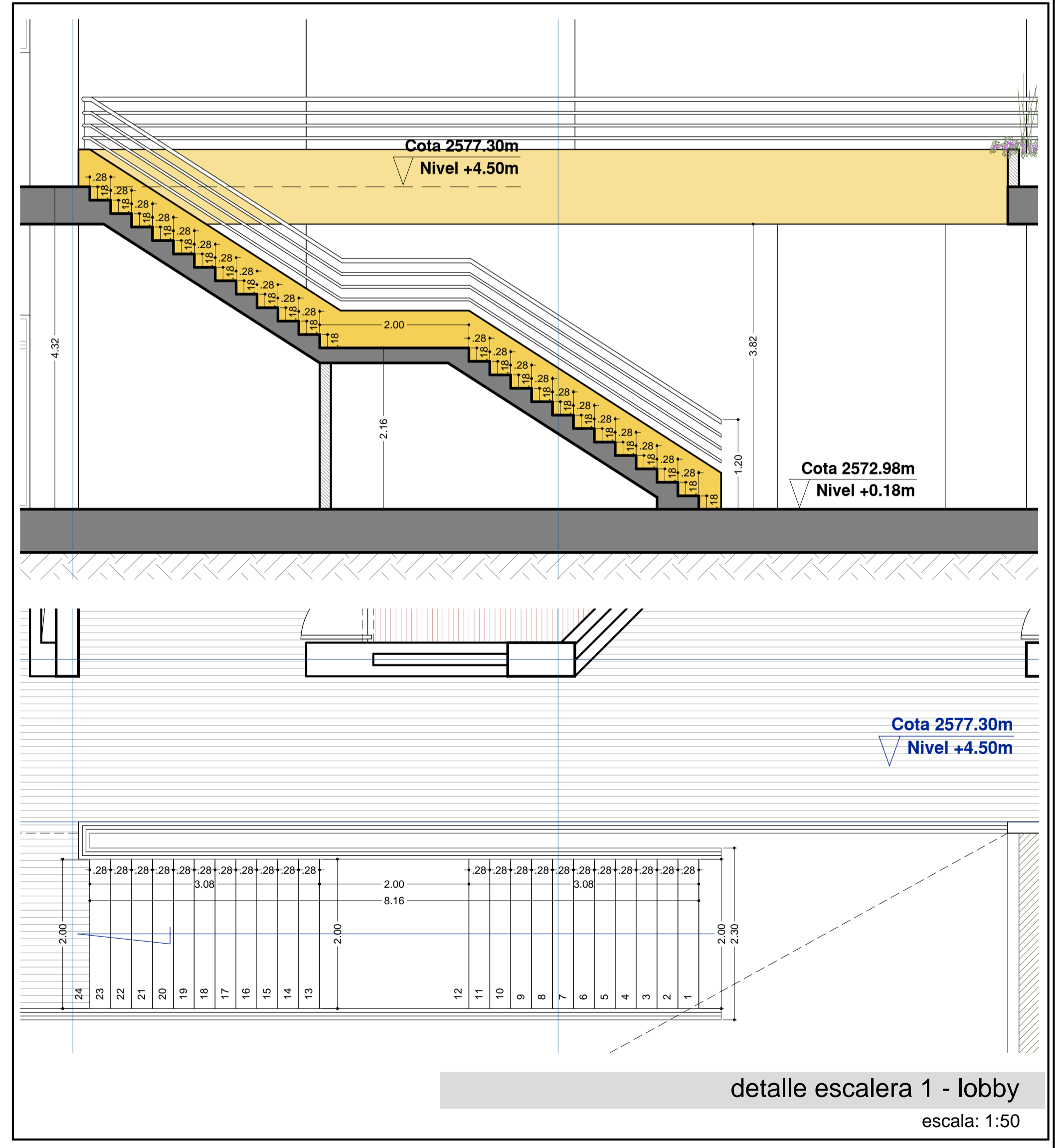
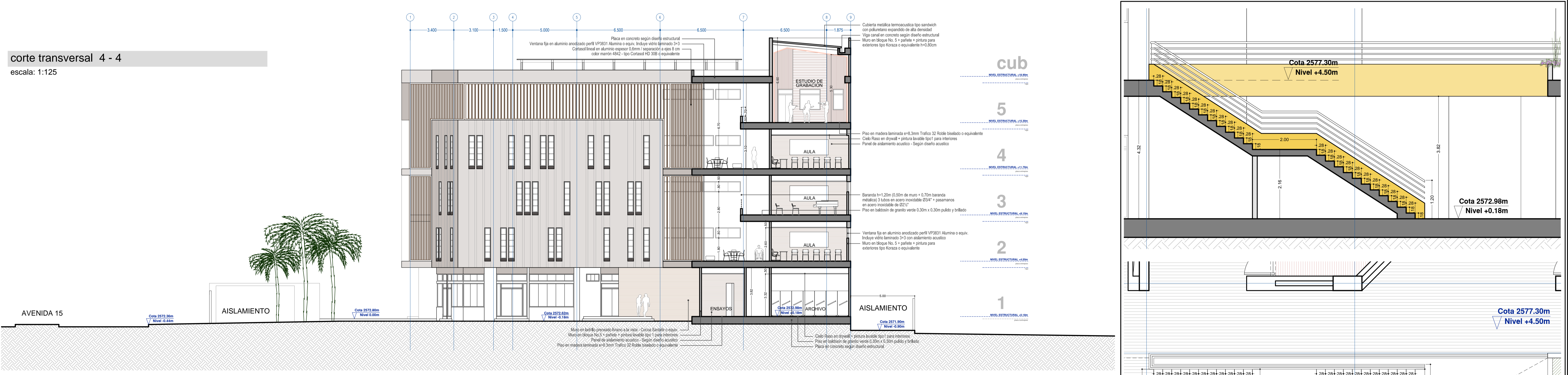
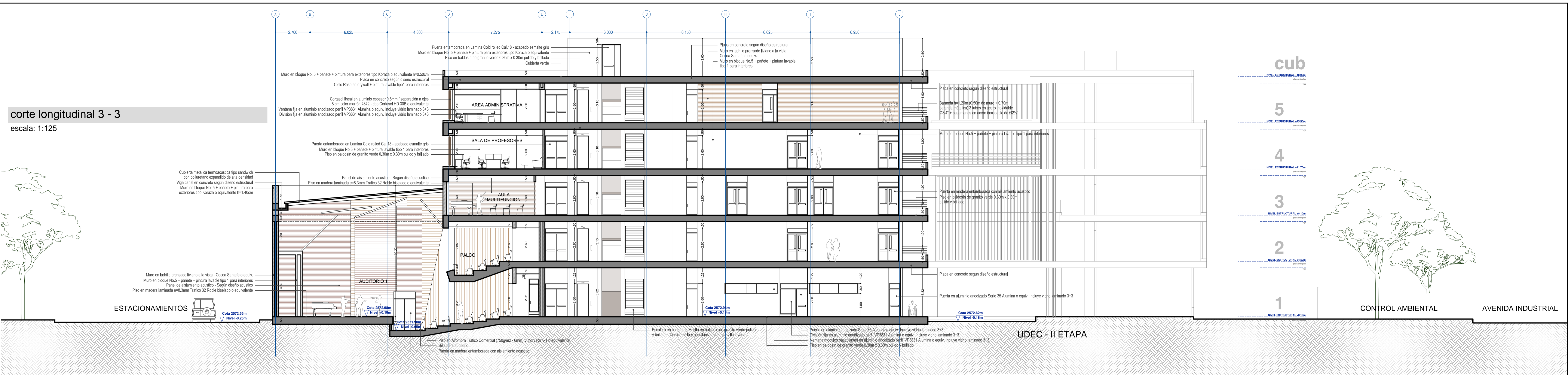

<p>UDEC UNIVERSIDAD DE CUNDINAMARCA</p>	<p>CONTRATO:</p> <p>CONSULTORÍA F-CTC-108 DE 2018</p>	<p>PROYECTO:</p> <p>NUEVA SEDE MUNICIPIO DE ZIPAQUIRA CRA 15 Nº 01 SUR 70</p>	<p>CONSULTOR:</p> <p>CONSORCIO NUEVA ERA 2018 CRA 71 C Nº 52 - 34 Ofc. 102 Bogotá D.C.</p>	<p>CONTIENE:</p> <p>CORTE 3 - 3 CORTE 4 - 4 DETALLE ESCALERAS IMAGENES</p>	<p>DISEÑO:</p> <p>Arq. CARLOS CHAMAT REYES diseño urbano & arquitectónico chamatarquitectos S. - S. - S.</p>	<p>ESCALA:</p> <p>1 : 125</p>	<p>FECHA:</p> <p>Junio de 2020</p> <table border="1"> <thead> <tr> <th>FECHA</th> <th>MODIFICACIONES</th> <th>REVISO</th> <th>APROBADO</th> </tr> </thead> <tbody> <tr> <td>28-MAR-2019</td> <td>APROBACION IMPLANTACION ESQUEMA BASICO</td> <td></td> <td></td> </tr> <tr> <td>04-JUL-2019</td> <td>APROBACION ANTEPROYECTO ARQUITECTONICO</td> <td></td> <td></td> </tr> <tr> <td>28-OCT-2019</td> <td>APROBACION LICENCIA DE CONSTRUCCION RES. 99912019</td> <td></td> <td></td> </tr> <tr> <td>01-NOV-2020</td> <td>APROBACION DISEÑO ARQUITECTONICO DEFINITIVO</td> <td></td> <td></td> </tr> </tbody> </table>	FECHA	MODIFICACIONES	REVISO	APROBADO	28-MAR-2019	APROBACION IMPLANTACION ESQUEMA BASICO			04-JUL-2019	APROBACION ANTEPROYECTO ARQUITECTONICO			28-OCT-2019	APROBACION LICENCIA DE CONSTRUCCION RES. 99912019			01-NOV-2020	APROBACION DISEÑO ARQUITECTONICO DEFINITIVO			<p>Vo Bo SUPERVISORES:</p> <p>Dra. MARISOL ALVARADO CASTILLO.</p> <p>Arq. PEDRO ENRIQUE LEON M.</p>	<p>PLANO:</p> <p>ARQ 10</p> <p>10 DE 14</p>
	FECHA	MODIFICACIONES	REVISO	APROBADO																									
28-MAR-2019	APROBACION IMPLANTACION ESQUEMA BASICO																												
04-JUL-2019	APROBACION ANTEPROYECTO ARQUITECTONICO																												
28-OCT-2019	APROBACION LICENCIA DE CONSTRUCCION RES. 99912019																												
01-NOV-2020	APROBACION DISEÑO ARQUITECTONICO DEFINITIVO																												
<p>NOMBRE DEL ARCHIVO: 01-diseñoarqUDECzipa-def.dwg</p>						<p>detalle escalera 1 - lobby escala: 1:50</p>																							

corte longitudinal 5 - 5
escala: 1:125

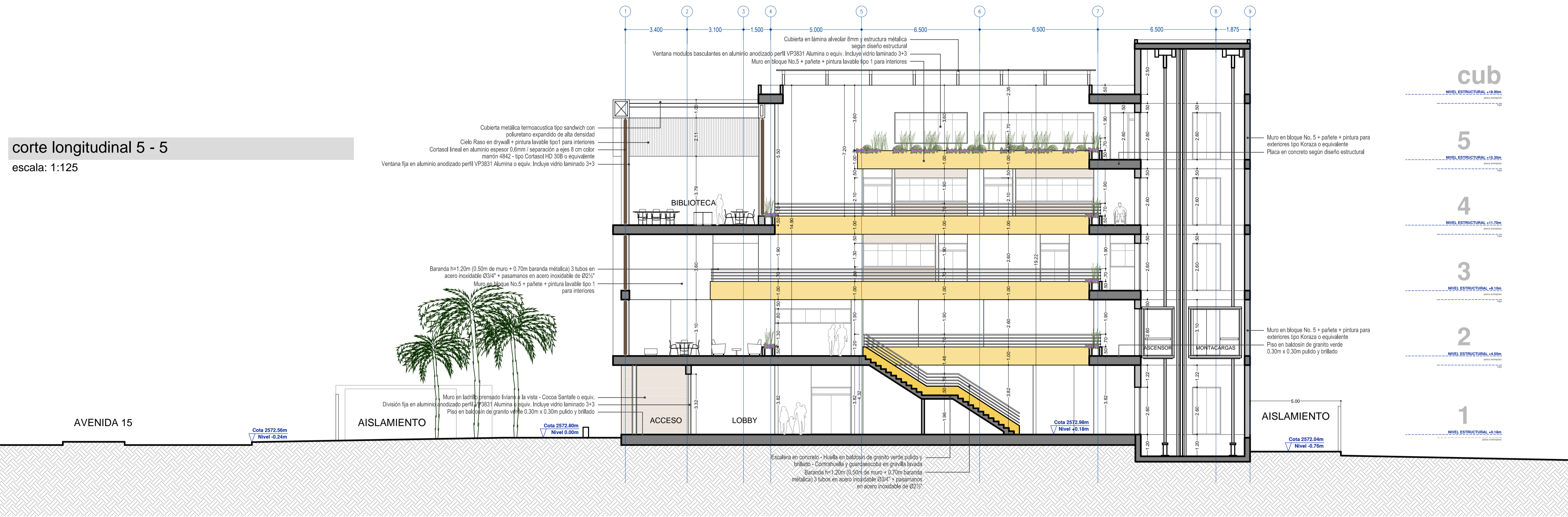

corte transversal 6 - 6
escala: 1:125

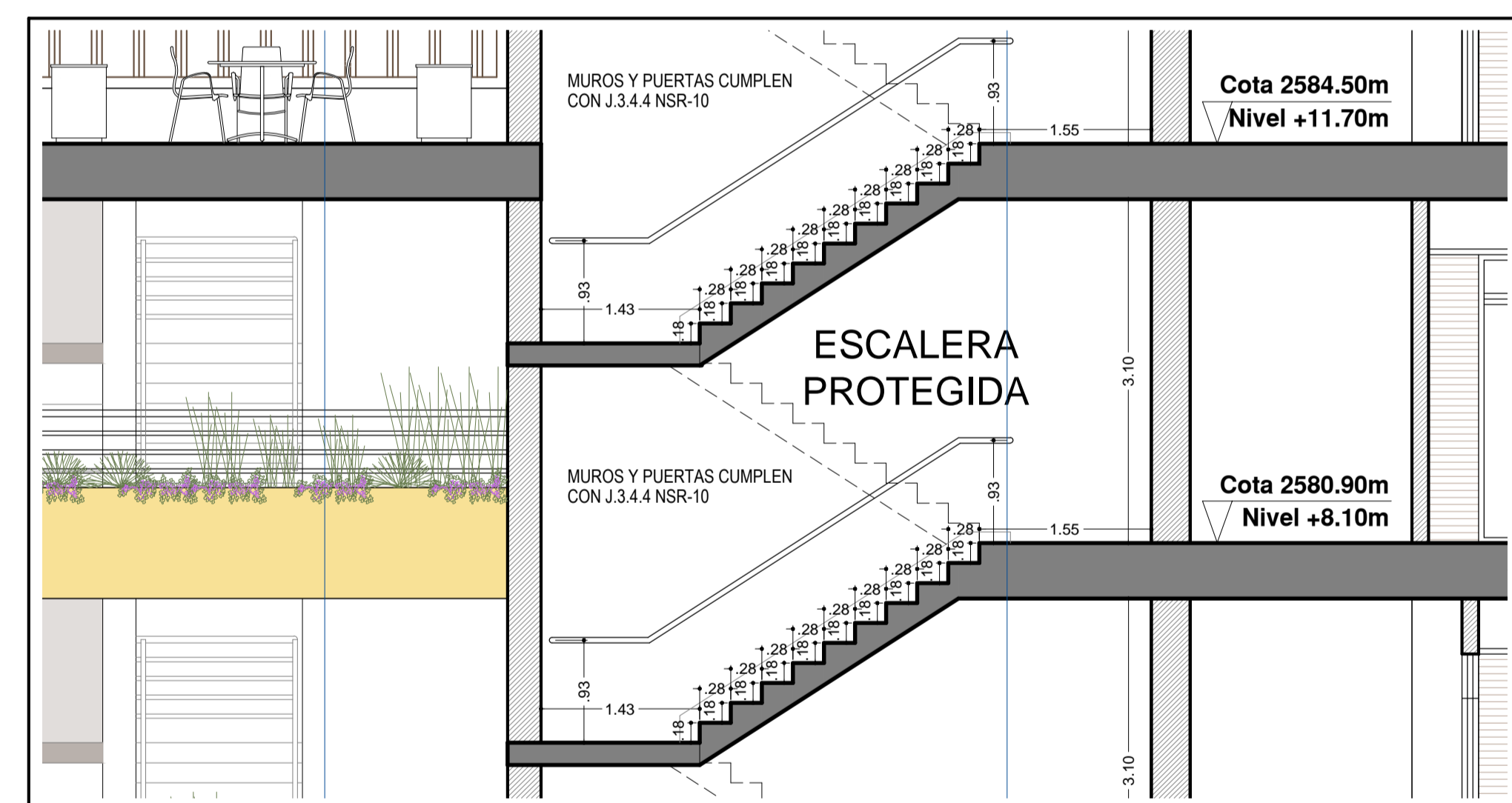
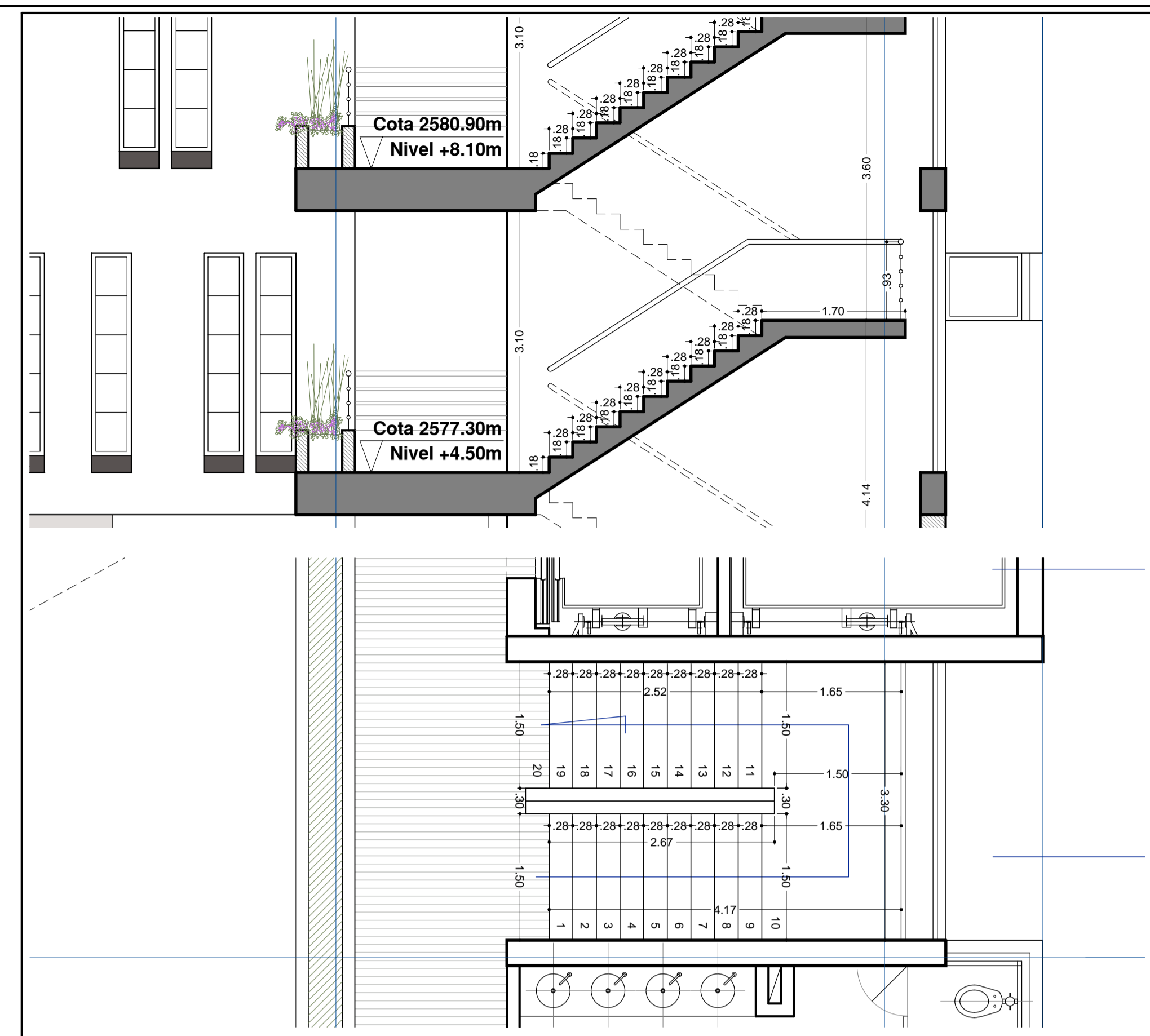
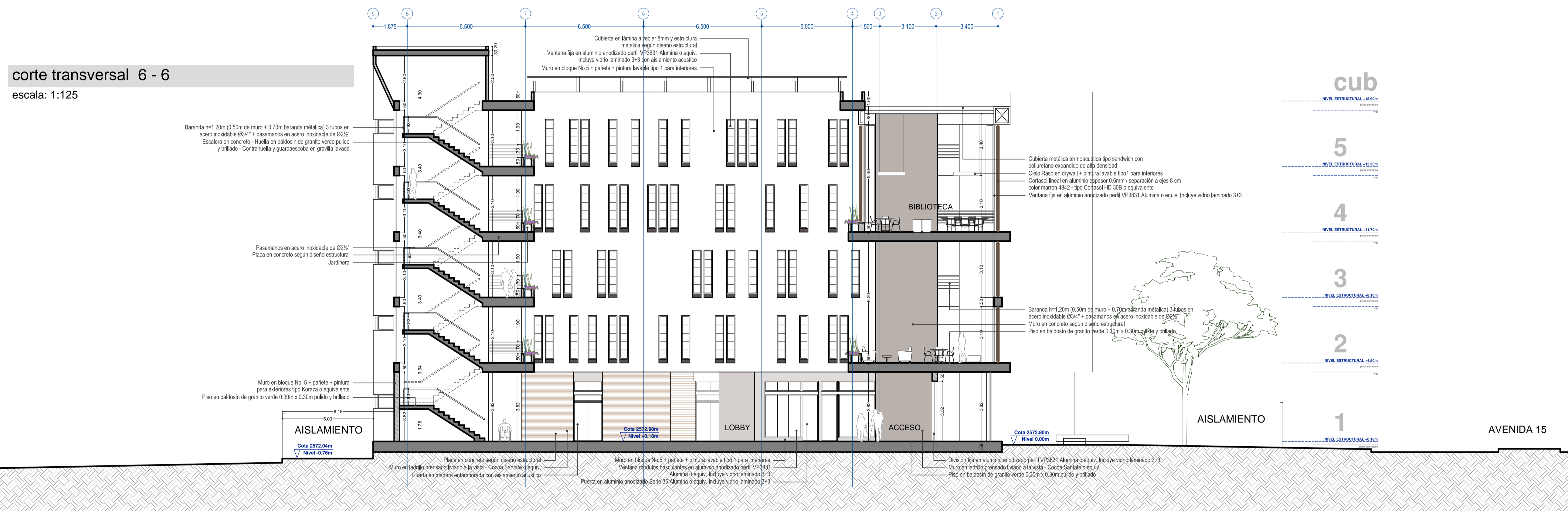

UNIVERSIDAD DE CUNDINAMARCA
UDEC
UNIVERSIDAD DE CUNDINAMARCA

CONTRATO:
CONSULTORÍA F-CTC-108 DE 2018

PROYECTO:
NUEVA SEDE MUNICIPIO DE ZIPAQUIRA CRA 15 Nº 01 SUR 70

CONSULTOR:
CONSORCIO NUEVA ERA 2018 CRA 71 C Nº 52 - 34 Ofc. 102 Bogotá D.C.

CONTIENE:
**CORTE 5 - 5
CORTE 6 - 6
DETALLE ESCALERAS
IMAGENES**

DISEÑO:
Arq. CARLOS CHAMAT REYES
diseño urbano & arquitectónico
chamatarquitectos
S. - S. S.

ESCALA:
1 : 125

NOMBRE DEL ARCHIVO:
01-diseñoarqUDECzipa-def.dwg

FECHA:
Junio de 2020

FECHA	MODIFICACIONES	REVISO	APROBO
28.MAR.2019	APROBACION IMPLANTACION ESQUEMA BASICO		
04.JUL.2019	APROBACION ANTERPROYECTO ARQUITECTONICO		
28.OCT.2019	APROBACION LICENCIA DE CONSTRUCCION RES. 099102019		
01.DIC.2020	APROBACION DISEÑO ARQUITECTONICO DEFINITIVO		

Vo Bo SUPERVISORES:
Dra. MARISOL ALVARADO CASTILLO.
Arq. PEDRO ENRIQUE LEON M.

PLANO:
ARQ 11
11 DE 14