



## A espetacularidade das paisagens do cânion do rio Poti e seu potencial para o geoturismo, Piauí, Brasil

*Helena Vanessa Maria da Silva*<sup>1</sup>

*Cláudia Maria Sabóia de Aquino*<sup>2</sup>

O presente artigo tem como objetivo inventariar os potenciais geomorfossítios da região do Cânion do rio Poti, Piauí, enfatizando a espetacularidade das paisagens para o uso geoturístico. Para tanto, realizou-se uma revisão bibliográfica contemplando a temática da geodiversidade, paisagem, patrimônio geomorfológico, geomorfossítios e geoturismo. Foi realizado ainda trabalho de gabinete e de campo. Para inventariação aplicou-se a metodologia de Oliveira (2015). Foram identificados, caracterizados e avaliados qualitativamente 12 geomorfossítios, os mesmos aqui considerados como locais de grandes potencialidades paisagísticas para fins geoturísticos. Acredita-se que a atividade geoturística, se bem orientada, na região do Cânion do rio Poti pode contribuir para a proteção e conservação do patrimônio natural constante na área. Ressalta-se a necessidade por parte da gestão pública aliada a iniciativa privada no sentido de prover a instalação de vias de acessos e infraestrutura de apoio com vista ao aproveitamento dos mesmos de modo sustentável, vindo a favorecer a geração de renda na região.

**Palavras-chave:** Geodiversidade. Patrimônio geomorfológico. Turismo.

---

1 Doutoranda em Geografia (Universidade Federal do Ceará). E-mail: helenavanessa95@hotmail.com

2 Doutora em Geografia, Professora da Universidade Federal do Piauí. E-mail: cmsaboia@gmail.com



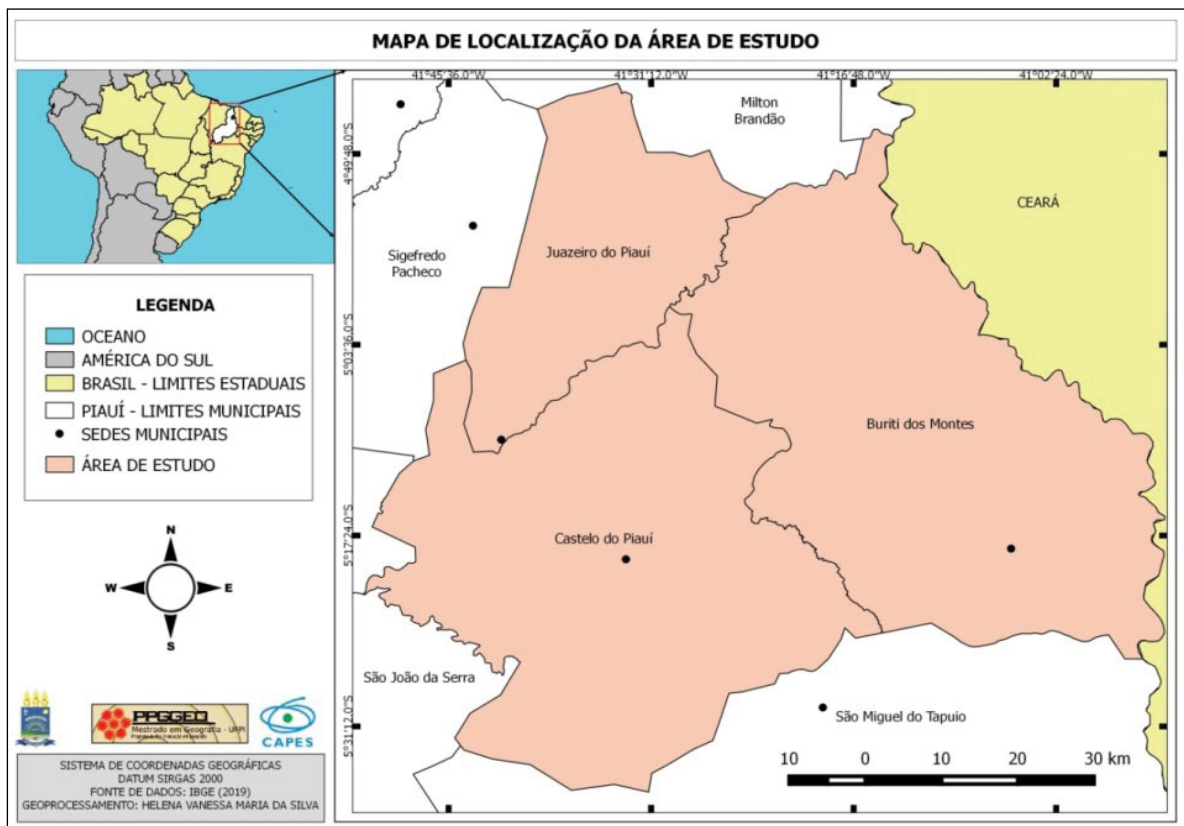

Mapa de localização da área de estudo (região do Cânion do rio Poti, Piauí). Organizado pelas autoras (2021).

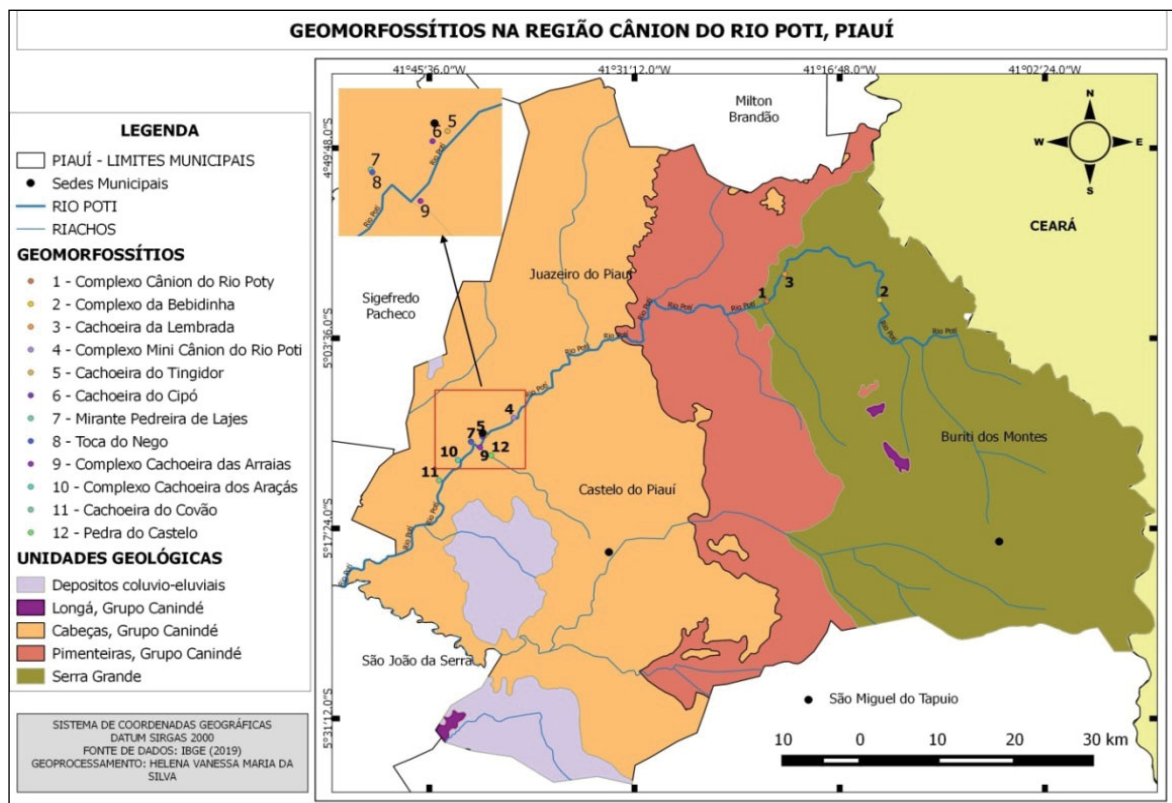

Geomorfossítios inventariados na região do Cânion do rio Poti, Piauí (BR). Organizado pelas autoras (2021).

