

UNIVERSIDADE FEDERAL DO RIO GRANDE DO SUL  
BIBLIOTECA CENTRAL  
DEPARTAMENTO DE OBRAS RARAS



# BOTÂNICA BRASILEIRA

Obras Raras da Coleção Eichenberg

CURADOR  
PROF. SÉRGIO LUÍZ DE CARVALHO LEITE  
UFRGS - DEPARTAMENTO DE BOTÂNICA

FOTÓGRAFA  
JÚLIA RAMOS DE CARVALHO

PORTO ALEGRE  
ABRIL 2019

# nano13 exposição

Planejamento e organização:

Departamento de Obras Raras /Biblioteca Central

Apoio: Laboratório de Conservação e Restauração

Edição: Eugenio Hansen, OFS

Arte da Capa:

Júlia Ramos de Carvalho



**UFRGS**

**UNIVERSIDADE FEDERAL  
DO RIO GRANDE DO SUL**

# **Universidade Federal do Rio Grande do Sul**

Reitor

**Rui Vicente Oppermann**

Vice-Reitora e Pró-Reitora de Coordenação Acadêmica

**Jane Fraga Tutikian**

## **Biblioteca Central**

Diretora

**Leticia Strehl**

Nesta Nanoexposição o Departamento de Obras Raras apresenta um conjunto de edições de seu acervo com conteúdo sobre a flora brasileira e sua distribuição no país.

São, essencialmente, obras do século XIX e primeira metade do século XX, com alguns autores que contribuíram de maneira significativa para o estudo de plantas no Brasil.

Auguste de Saint-Hilaire, João Barbosa Rodrigues e Frederico C. Hoehne são expoentes de sua época na área. Assim como Jean Massart, fazem parte dos inúmeros naturalistas estrangeiros que excursionaram pelo Brasil estudando sua flora. Por sua vez Alberto José de Sampaio é importante precursor da fitogeografia em nosso país.

Saint-Hilaire, Carl Lindman e Balduino Rambo representam o cerne do pioneirismo da botânica rio-grandense.

Prof. Sérgio Luiz de Carvalho Leite  
Departamento de Botânica, UFRGS  
Curador

Sérgio Luiz de Carvalho Leite, Professor do Departamento de Botânica da UFRGS, formado em Agronomia pela mesma universidade e mestre em Ecologia pela Universidade de Brasília (UnB).

Docente da Universidade desde 1983 o Prof. Sérgio é o primeiro curador externo das Nanoexposições.



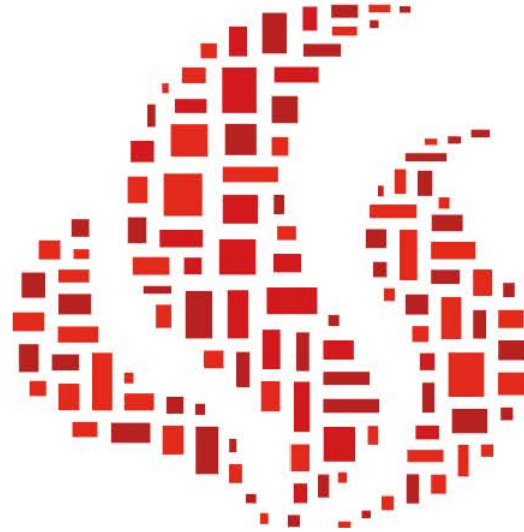

BIBLIOTECA  
CENTRAL  

---

UFRGS

Wawra Von Fernsee, Heinrich.

Botanische ergebnisse der reise  
Seiner Majestät des kaisers von  
Mexico Maximilian I. nach Brasilien  
(1859-60) : auf allerhöchst deseen  
anordnung. Wien : Carl Gerold's  
Sohn, 1866.

[4], xvi , 234 p. , 104 lâms. : il., gravs.  
(algumas colors.) ; 50x38cm.

Ilustração pintada à mão.

Tradução do título:  
Resultados botânicos da viagem de  
Sua Majestade o Imperador do  
México Maximiliano I ao Brasil (1859-  
60).







Saint-Hilaire, Auguste de.  
Cambessedes, Jacques. Jussieu,  
Adrien.

Flora brasiliae meridionalis. Parisiis  
: Apud A. Belin, Bibliopolam...,  
1825-[1834?].  
3 v. : il. ; 32x24cm.



Ilustração pintada à mão.

Rodrigues, J. Barbosa.

Plantae mattogrossenses ou  
relação de plantas novas :  
colhidas, classificadas e  
desenhadas. Rio de Janeiro :  
Leuzinger, 1898.  
vii, 43, [1], iii p. : il. ; 26x17cm. + 12  
estampas em f. dobr.

Tab. I.

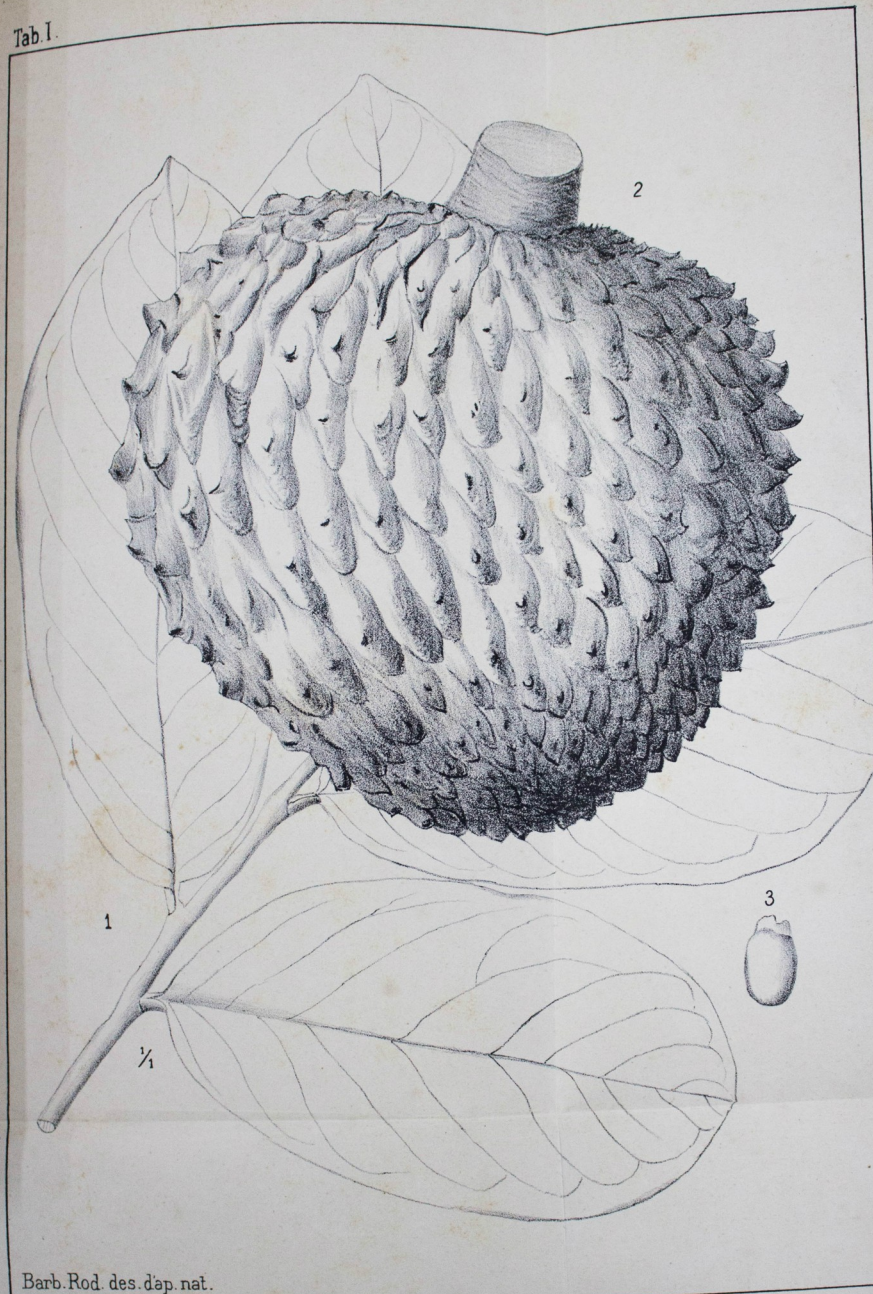

Barb. Rod. des. d'ap. nat.

ANONA MACROCARPA Barb. Rod.

*Barb. Rod.*



Moore, Thomas (Diretor do Jardim Botânico de Chelsea, Londres)

Illustrations of orchidaceous plants : a series of one hundred figures... London : Willis and Sotheran, 1857.

1 v. (várias paginações) : il. ; 25x17cm. + 6 estampas color. em f. dobr.

The  
phytes  
moreo  
colour  
specie  
only  
except  
The  
plan.  
latera  
simila  
undiv  
short,  
wings  
memb  
two  
caudi  
The  
and  
and  
perio  
lie ch  
separ  
colum  
in th  
anthe  
The  
Lindl

Hoehne, Frederico Carlos.

Phytophysionomia do Estado de Matto Grosso e ligeiras notas a respeito da composição e distribuição da sua flora. São Paulo : Melhoramentos, 1923. 104 p. : il. ; 32x23cm.



*Phot. Comm. Rondon*

Um dos gigantes seculares das selvas hydrophilas do valle do Jamary, que foi derrubado pelo pessoal da Comissão para a locação da linha telegraphica.

# MAPPA DA PHYTOPHYSIONOMIA DE MATTO-GROSSO

DE ACCORDO COM OS TRABALHOS  
E LEVANTAMENTOS FEITOS PELA  
COMISSÃO RONDON  
organizado por  
F. C. HOEHNE  
Assimado da MSMA  
1922

ESCALA - 1:3.750.000

LEGENDA:

FORMAÇÕES HIPOFILAS MESOTERMAS  
(Carpinus humilis etc)

LES (Hem)



Saint-Hilaire, Auguste de.

Plantes usuelles des brasiens. Paris : Grimbert, Libraire..., 1824.  
1 v. (várias paginações), 70 f. de lams. : il. (litografia) ; 27x20cm.



Sampaio, A. J. de.

Fitogeografia do Brasil : curso realizado no Museu Nacional, em 1932, sob os auspícios da Universidade do Rio de Janeiro. 3. ed., rev. e aum. São Paulo : Companhia Editora Nacional, 1945.  
372 p. : il. ; 19x14cm. (Brasiliana ; 35)

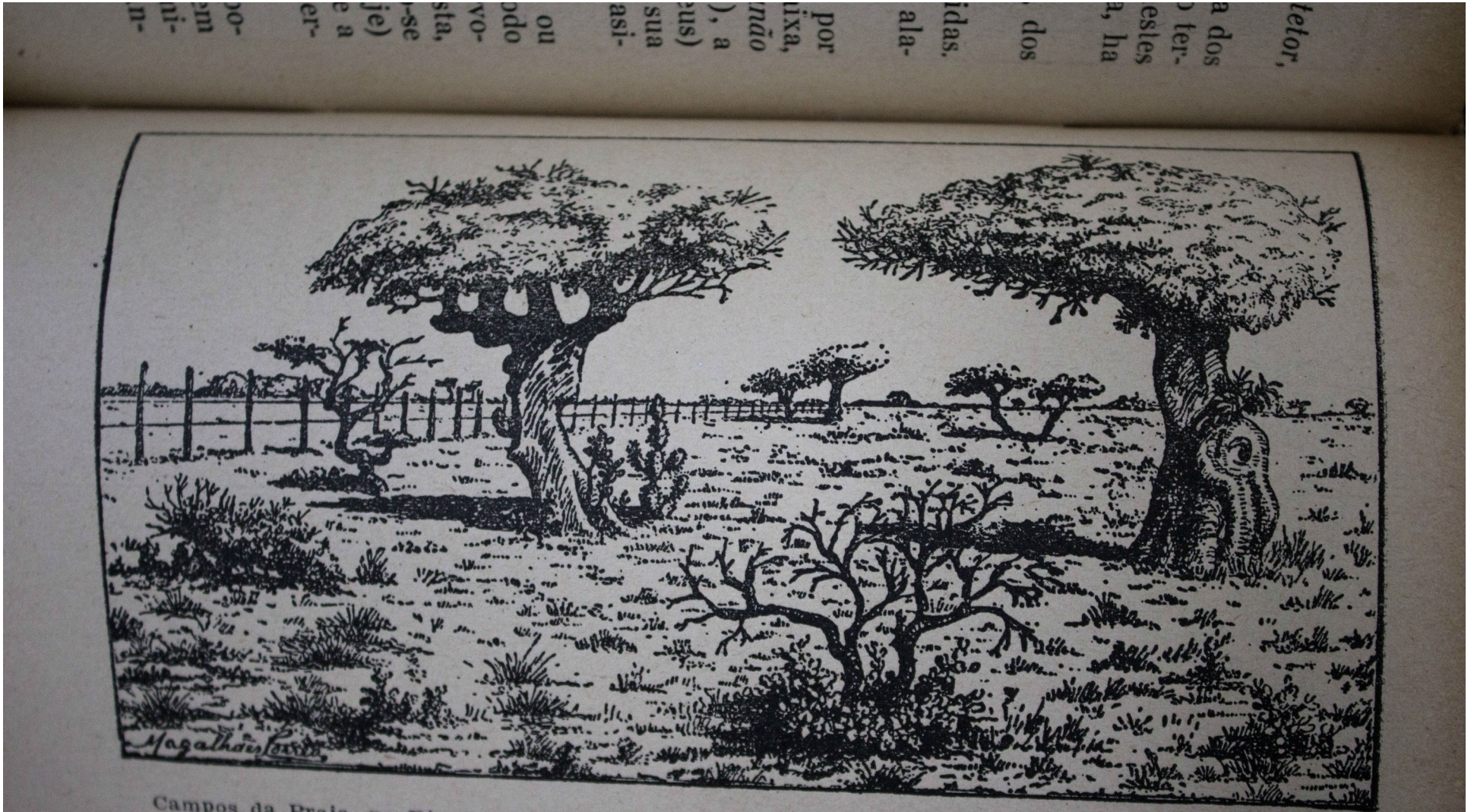

Campos da Praia, no Rio Grande do Sul, seg. Lindman. — As árvores aí são dos generos *Myrsine*, *Erythrina* e *Excaecaria*.



Cruis, Gastão.

Hiléia amazônica. 2.ed. São Paulo :  
Ed. Nacional, 1955.

337 p. : il. ; 24x17cm. (Biblioteca  
pedagógica brasileira ; 6)

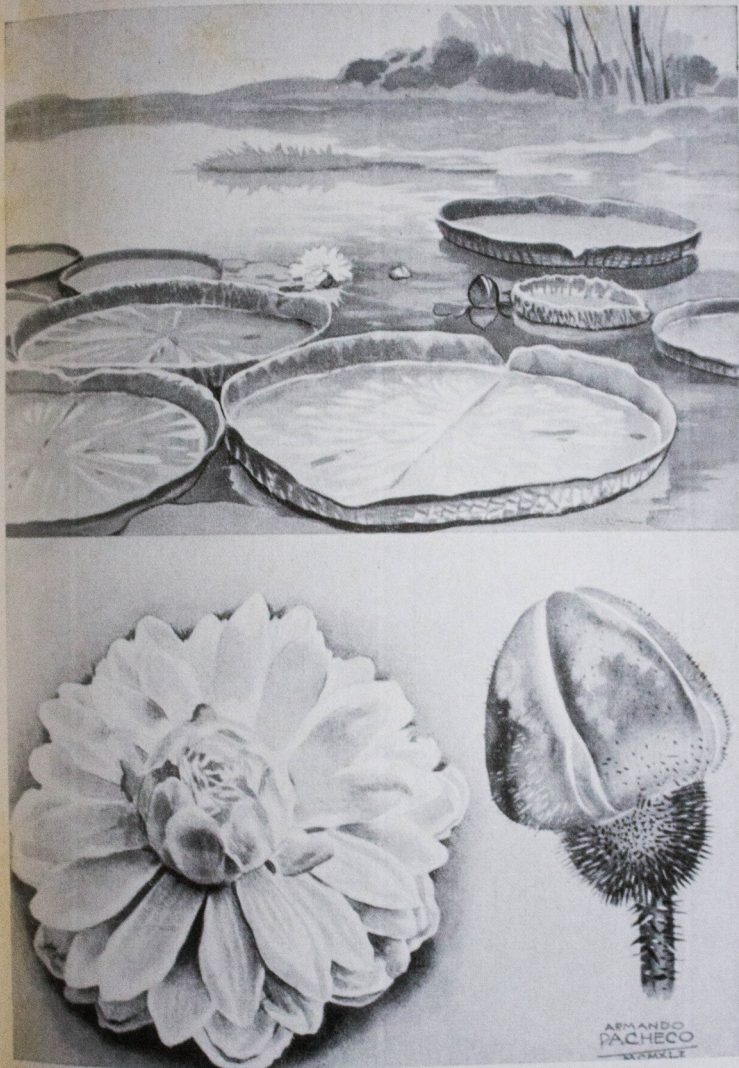

Pr. I

Massart, Jean. [et al.]

Une mission biologique belge au Brésil :  
août 1922-mai 1923. Bruxelles : Impr.  
Medicale et Scientifique, 1929-1930.  
2 v. : il. ; 25x18cm. + 2 mapas em f.  
dobr.

UNE MISSION BIOLOGIQUE BELGE AU BRÉSIL.



1. — Une des allées d'*Oreodoxa regia* du jardin botanique de Rio — 9-XI-1922.

# Saint-Hilaire, Auguste de.

Voyage a Rio Grande do Sul (Bresil). Orleans : H. Herluison, Libraire-Editeur, 1887.  
[1], viii, 644 p., [1] f. lam. : il., retr., mapa ; 23x16cm.

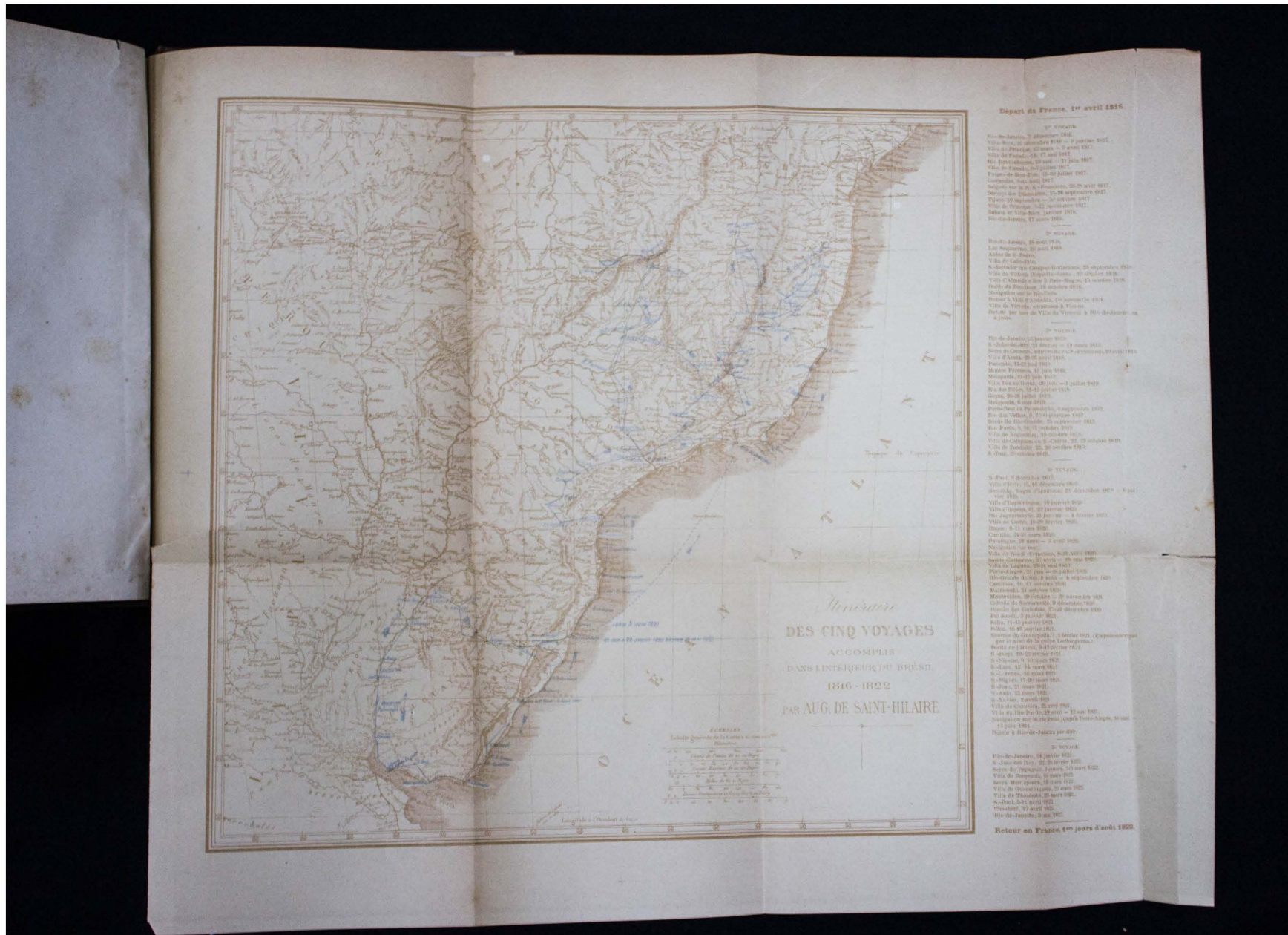

*Itinéraire*  
**DES CINQ VOYAGES**

ACCOMPLIS  
DANS L'INTÉRIEUR DU BRÉSIL

1816 - 1822

PAR AUG. DE SAINT-HILAIRE

1816 3 Juin 1821  
et son 4 26 Janvier 1820 Retour 15 Mai 1821

**ÉCHELLES**  
Échelle générale de la Carte 1:10,000,000 me  
Kilomètres

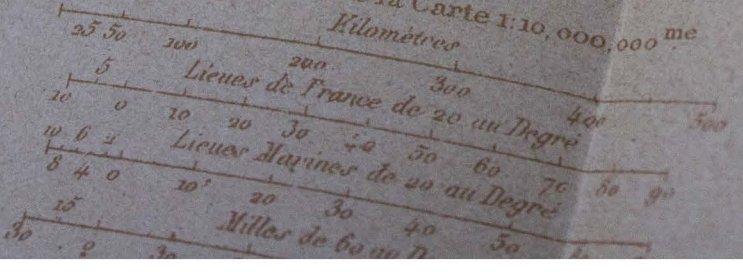

Rambo, Balduino.

A fisionomia do Rio Grande do Sul :  
ensaio de monografia natural. Pôrto  
Alegre : Of. Gráf. da Imprensa Oficial,  
1942.

xxi, [1], 360, [30] p. : il. ; 23x17cm + 7  
mapas.

Edição limitada: 550 exemplares.

JESUITAS NO SUL DO BRASIL

VOLUME VI

A FISIONOMIA DO  
RIO GRANDE DO SUL

ENSAIO DE MONOGRAFIA NATURAL

Pelo P. BALDUÍNO RAMBO, S. J.

Segunda edição revista



Edição da LIVRARIA SELBACH de Selbach & Cia.  
Rua Marechal Floriano n.º 10 — PÓRTO ALEGRE  
Oficinas Gráficas — Rua Dr. Timóteo n.º 416

Fotos aéreas tomadas de um biplano.



SERRA DO SUDESTE: Campos elevados perto de Encruzilhada.



SERRA DO SUDESTE: Vegetação perto de Guaíba.

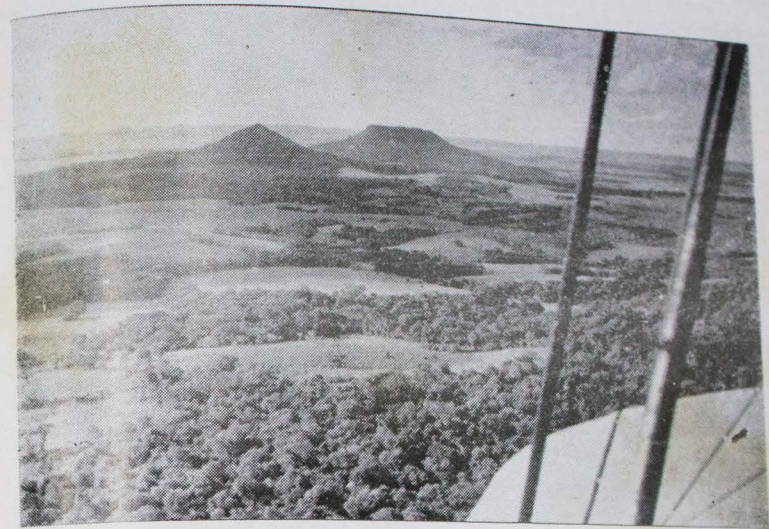

CAMPANHA DO SUDOESTE: Morros areníticos de Cacequi.

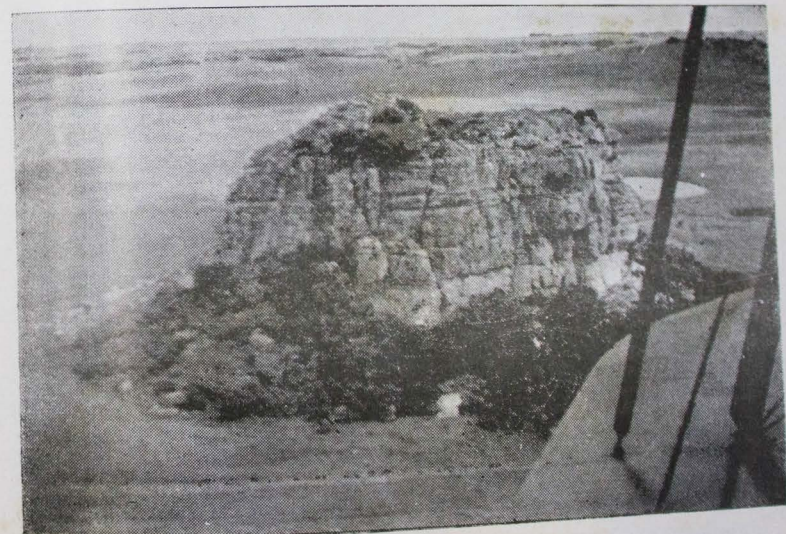

CAMPANHA DO SUDOESTE: Morro arenítico na Estação Tigre.

Lindman, Carl Axel Magnus. Lofgren, Alberto. (trad.)

A vegetação no Rio Grande do Sul (Brasil austral). Porto Alegre : Typographia da Livraria Universal de Eichenique Irmãos, 1906.

356 p. : il. ; 22x17cm.

Vista de Caxias do Sul.



224

Fig. 44. Vista de Caxias, uma colonia no planalto do Rio Grande (em cima da serra), habitada por suecos antes de 1892. Por baixo das Araucarias esparsas vê-se um potreiro uniforme que no primeiro plano é invadido por subarbustos e arvorezinhas, uma caapuêra, composta especialmente de *Baccharis* (Caulopteræ e Cuneifoliæ, vide o texto pag. 98 e 225). No fundo vê-se a beira de um pinhal ainda intacto.

Todas as obras pertencem à  
**Coleção Eichenberg**

Para informações sobre consulta às obras raras  
consulte o bibliotecário de referência  
ou agende horário  
através do telefone (51) 3308 1002  
ou e-mail: [bccentral@bc.ufrgs.br](mailto:bccentral@bc.ufrgs.br)



Saiba mais:

Atlas ambiental de Porto Alegre / coord. Rualdo Menegat. 2. ed. Porto Alegre : Editora da Universidade/UFRGS, 1999.

Disponível em: <https://www.ufrgs.br/atlas>

Lorenzi, Harri. Árvores brasileiras : manual de identificação e cultivo de plantas arbóreas nativas do Brasil. Nova Odessa : Editora Plantarum, 1998.

Acta botanica brasílica. Periódico da Sociedade Botânica do Brasil.

# Nanoexposição

12 Tempo livre : lazer, esporte e recreação (dez. 2018)

11 Pensando o Brasil (set. 2018)

10 Ex-libris heráldicos (abr. 2018)

9 Ilustradores brasileiros (nov. 2017)

8 Reforma protestante : 1517-2017 (jun. 2017)

7 Cervantes : 1616-2016 (dez. 2016)

- 6 Livros proibidos : 50 anos do fim do Index librorum prohibitorum (jul 2016)
- 5 William Shakespeare :1616-2016 (mar. 2016)
- 4 O que faz um livro raro, raro? : critérios de identificação (maio 2014)
- 3 Bíblias da Coleção Eichenberg (nov. 2013)
- 2 Este livro é meu! : ex-libris e outras marcas de propriedade (jun. 2013)
- 1 Rara educação : raridades sobre educação e ensino (mar. 2013)

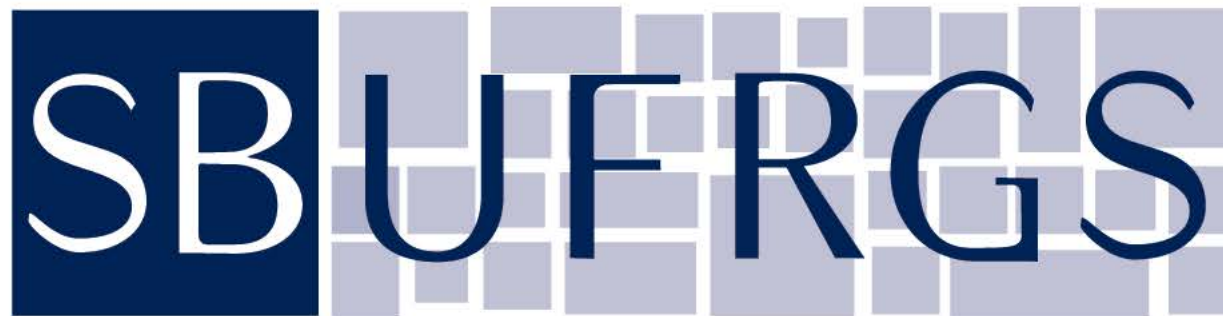

Sistema de Bibliotecas  
Universidade Federal do Rio Grande do Sul