

Reurbanização Guarani

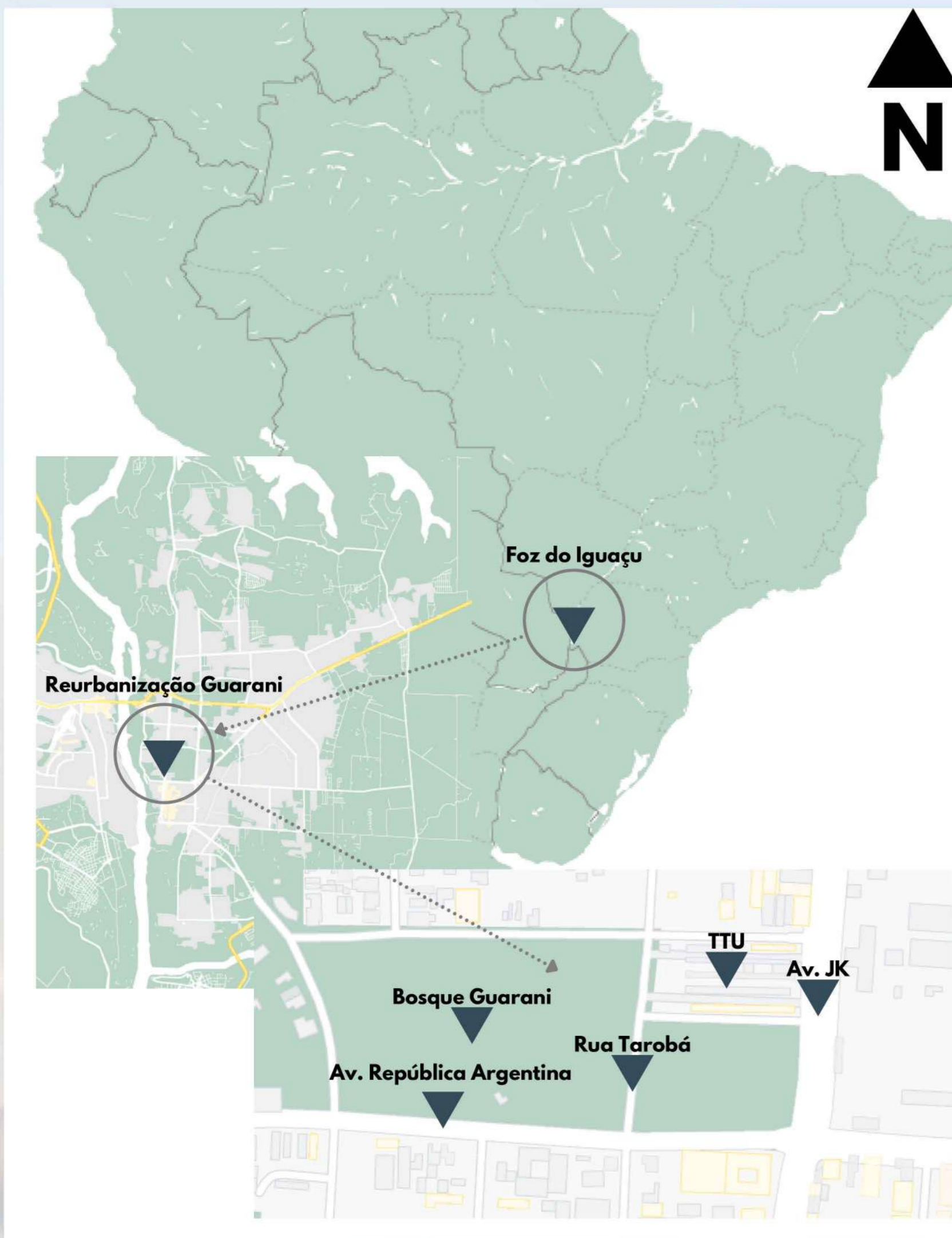

Introdução

A Reurbanização Guarani tem como objetivo renovar a região do Zoo Bosque Guarani através da construção de um complexo turístico ecológico e temático, composto por instalações artísticas ao ar livre, trilha térrea e suspensa, pontos comerciais e anfiteatro. A atual ocupação do bosque não agrada a população local, o que resultou em um abandono do espaço, com a iminente retirada dos animais do local, decidida pelo IAT- Instituto Água e Terra, é necessário transformar o Bosque Guarani positivamente, de maneira que ele se torne um lugar apropriado pelo público. Partindo dessa necessidade, a Reurbanização propõe a oportunidade de revitalizar esse "pedacinho" de Mata Atlântica localizado no centro de Foz do Iguaçu.

Conceito

R.E.N.O.V.A.Ç.ÃO

Ação ou efeito de renovar; ação de fazer com que (algo) fique como novo; ato de se modificar para melhor; renascimento. (DICIO, 2021)
Renovação é o conceito que conduz o projeto para o seu aperfeiçoamento. Eventualmente é necessário renovar para evoluir, reinventar-se e ressurgir de forma impactante, lapidada e revigorada.

RENOVAR



EVOLUIR

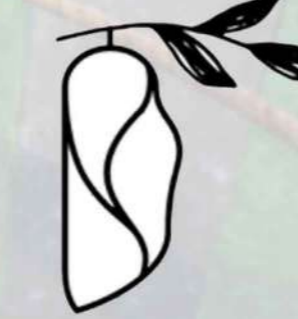

RESSURGIR COM IMPACTO



Partido

O Partido do projeto gira em torno da sustentabilidade e etnicidade e se apresenta por meio dos métodos construtivos empregados, a naturalidade de seus materiais e elementos decorativos que homenageiam a cultura indígena, tais como as paredes em Taipa de Pilão que são apresentadas de maneira crua, afim de destacar o efeito estético único causado por sua forma de execução; os murais com gráficos que apresentam a história do local; a roseta no piso da recepção de visitantes feita a partir do reaproveitamento do Petit Pavé com estampa indígena; a palha anti-chamas empregada nas coberturas e pórtico com forma de oca; o aproveitamento do declive natural do terreno para a inserção de um trilha suspensa e a integração das jaulas, que pertenciam ao Zoológico Bosque Guarani, aos novos usos do local.



Perfil do terreno





1 Planta de Situação
ESC: 1 : 2000

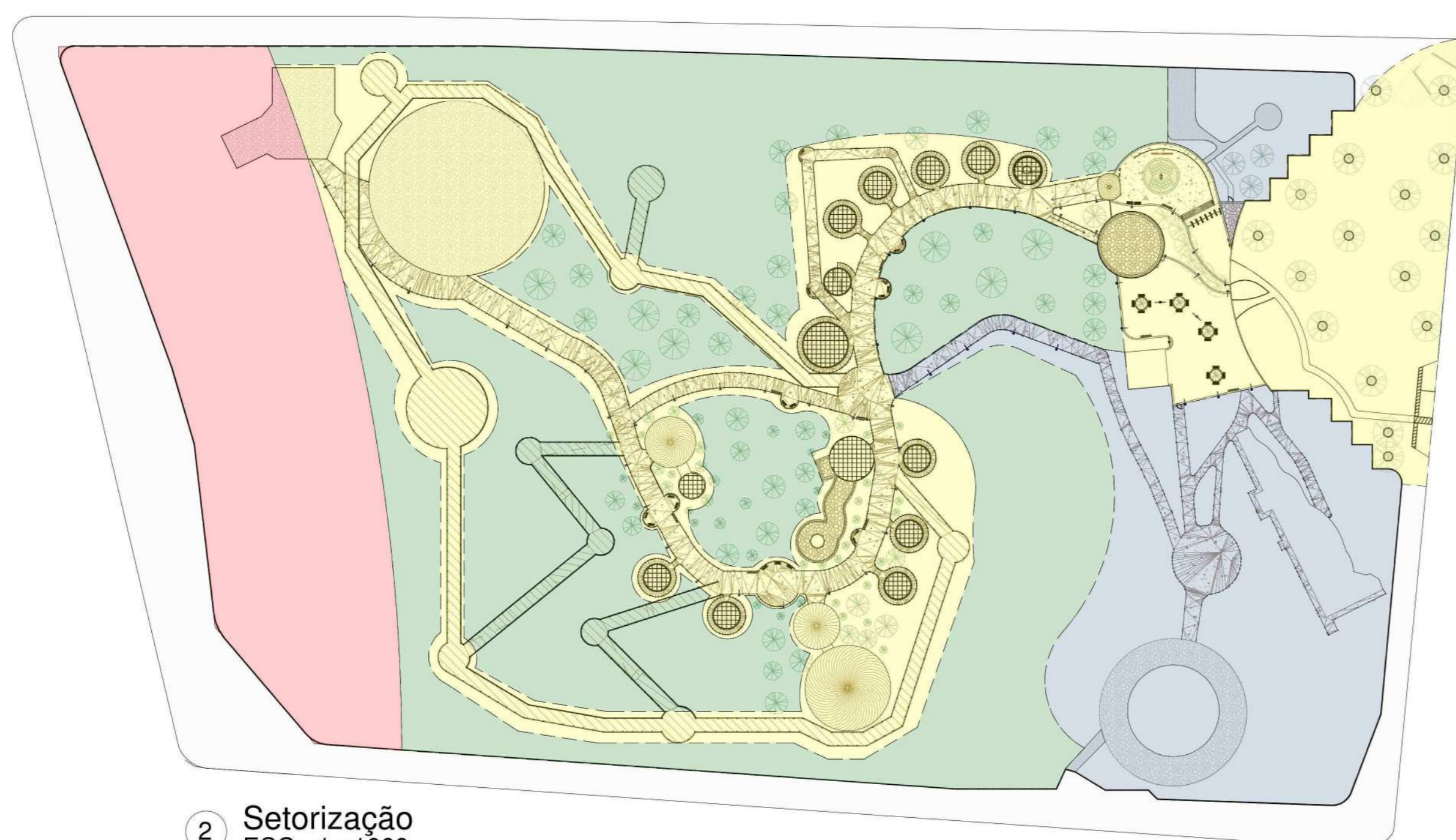

2 Setorização
ESC: 1 : 1000

- Setor de visitantes
- Setor de serviço
- Setor de preservação
- Setor temporariamente inativo

Introdução

A Reurbanização Guarani tem como objetivo renovar a região do Zoo Bosque Guarani através da construção de um complexo turístico ecológico e temático, composto por instalações artísticas ao ar livre, trilha térrea e suspensa, pontos comerciais e anfiteatro. A atual ocupação do bosque não agrada a população local, o que resultou em um abandono do espaço, com a iminente retirada dos animais do local, decidida pelo IAT- Instituto Água e Terra, é necessário transformar o Bosque Guarani positivamente, de maneira que ele se torne um lugar apropriado pelo público. Partindo dessa necessidade, a Reurbanização propõe a oportunidade de revitalizar esse "pedacinho" de Mata Atlântica localizado no centro de Foz do Iguaçu.

Conceito

R.E.N.O.V.A.Ç.Ã.O

Ação ou efeito de renovar; ação de fazer com que (algo) fique como novo; ato de se modificar para melhor; renascimento. (DICIO, 2021)
Renovação é o conceito que conduz o projeto para o seu aperfeiçoamento. Eventualmente é necessário renovar para evoluir, reinventar-se e ressurgir de forma impactante, lapidada e revigorada.

RENOVAR → EVOLUIR → RESSURGIR
COM IMPACTO



Partido

O Partido do projeto gira em torno da sustentabilidade e etnicidade e se apresenta por meio dos métodos construtivos empregados, a naturalidade de seus materiais e elementos decorativos que homenageiam a cultura indígena, tais como as paredes em Taipa de Pilão que são apresentadas de maneira crua, afim de destacar o efeito estético único causado por sua forma de execução; os murais com gráficos que apresentam a história do local; a roseta no piso da recepção de visitantes feita a partir do reaproveitamento do Petit Pavé com estampa indígena; a palha anti-chamas empregada nas coberturas e pórtico com forma de oca; o aproveitamento do declive natural do terreno para a inserção de um trilha suspensa e a integração das jaulas, que pertenciam ao Zoológico Bosque Guarani, aos novos usos do local.

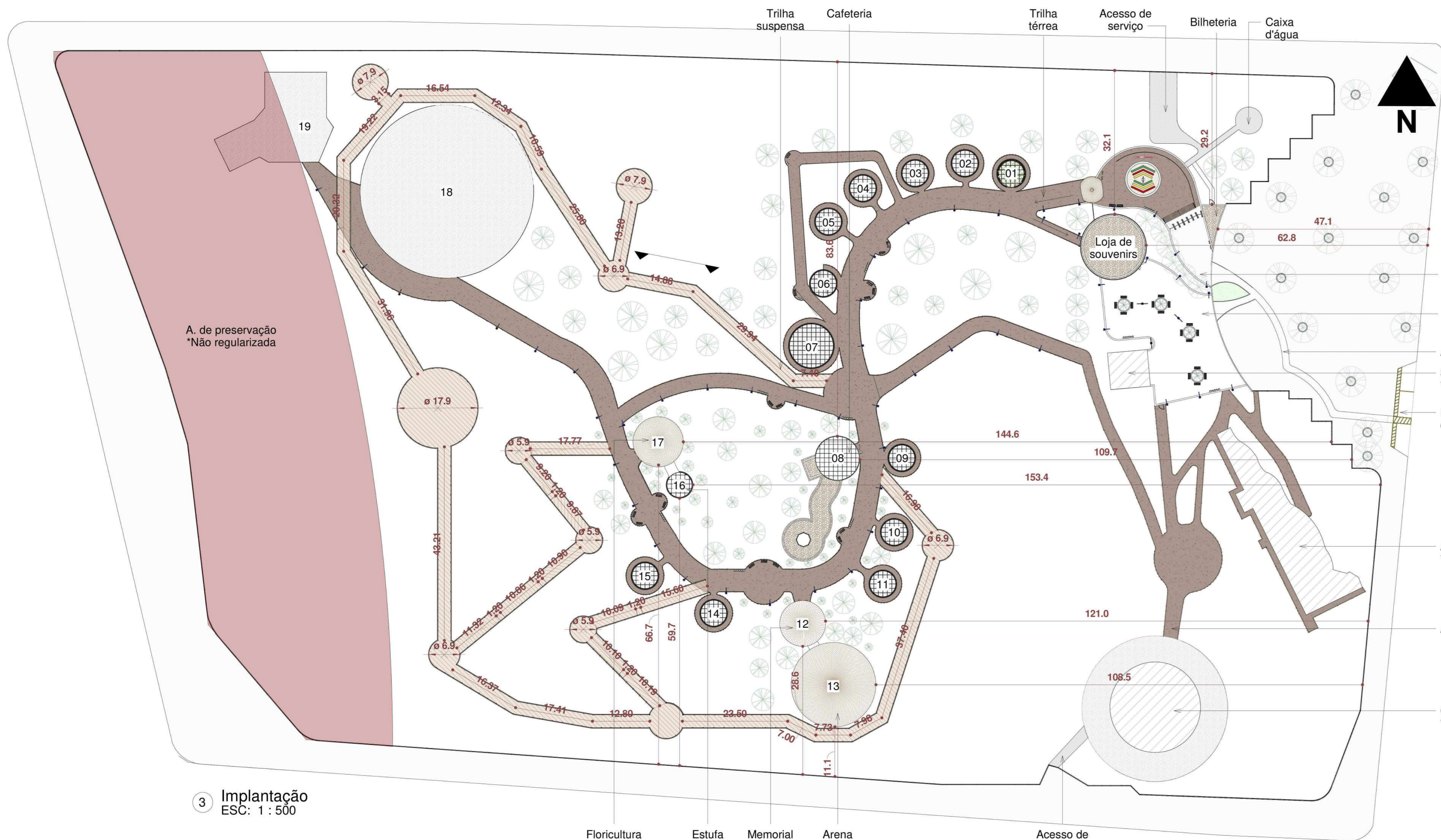

3 Implantação
ESC: 1 : 500



6 Perspectiva Sudeste
ESC:



7 Perspectiva Nordeste
ESC:



4 Corte Longitudinal
ESC: 1 : 400

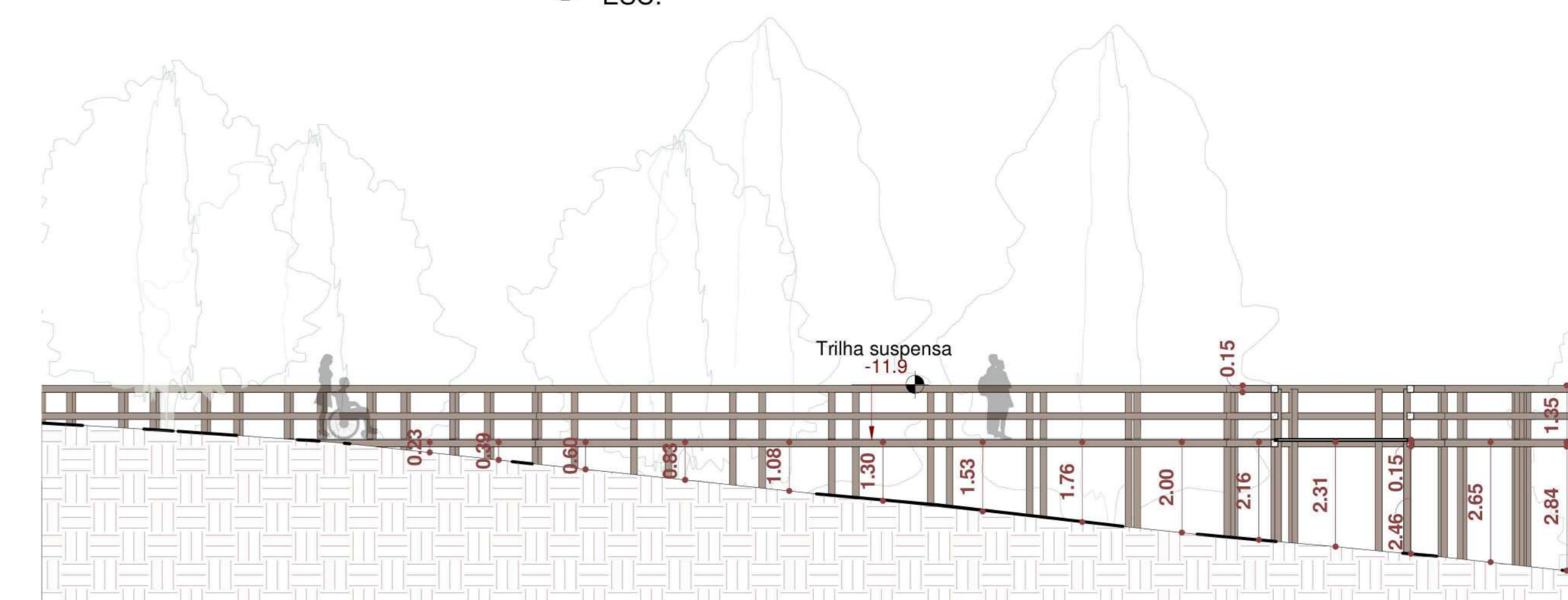

5 Elevação - Trilha suspensa
ESC: 1 : 100

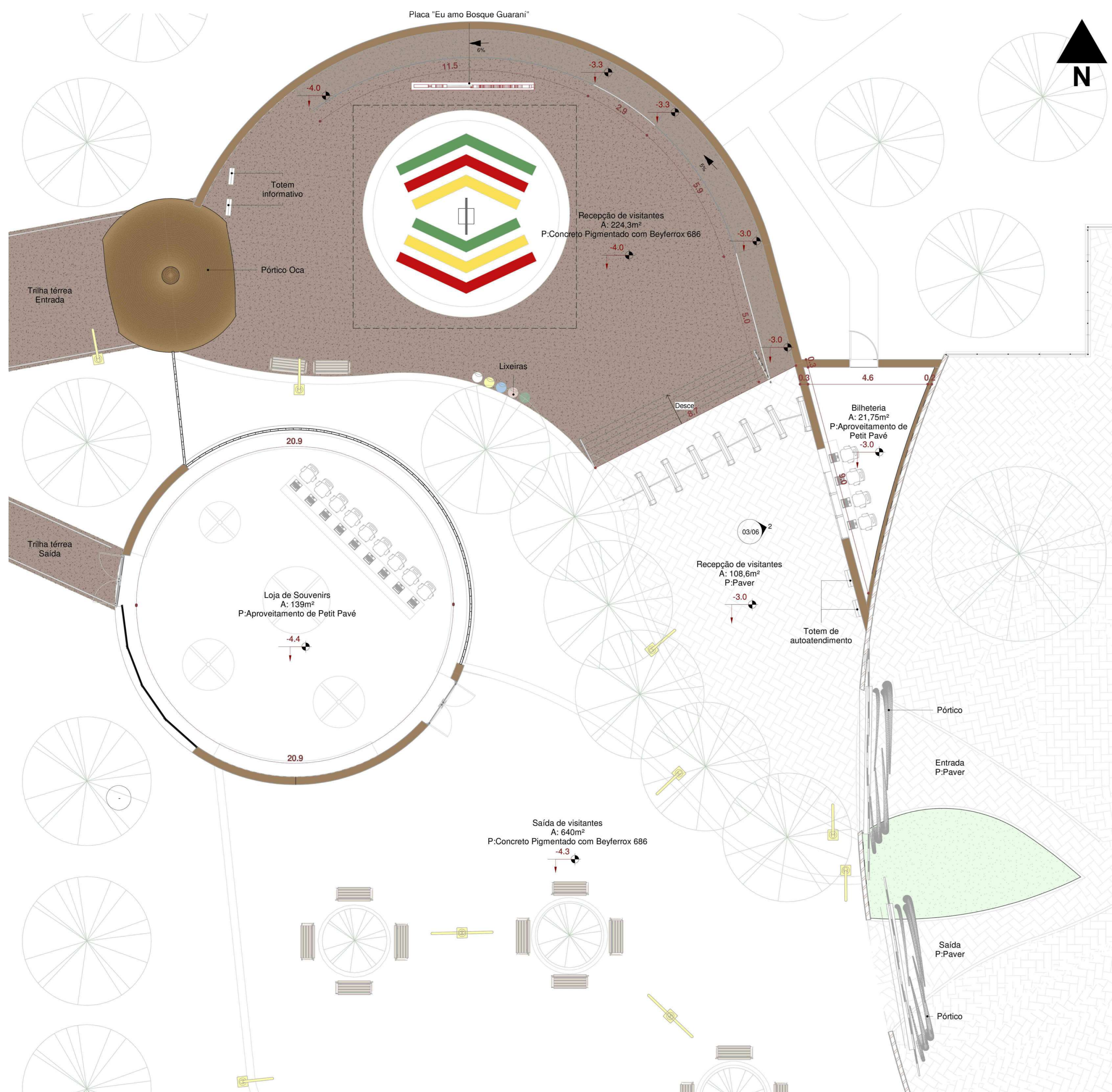

1 Planta Baixa - Recepção de visitantes
ESC: 1 : 75

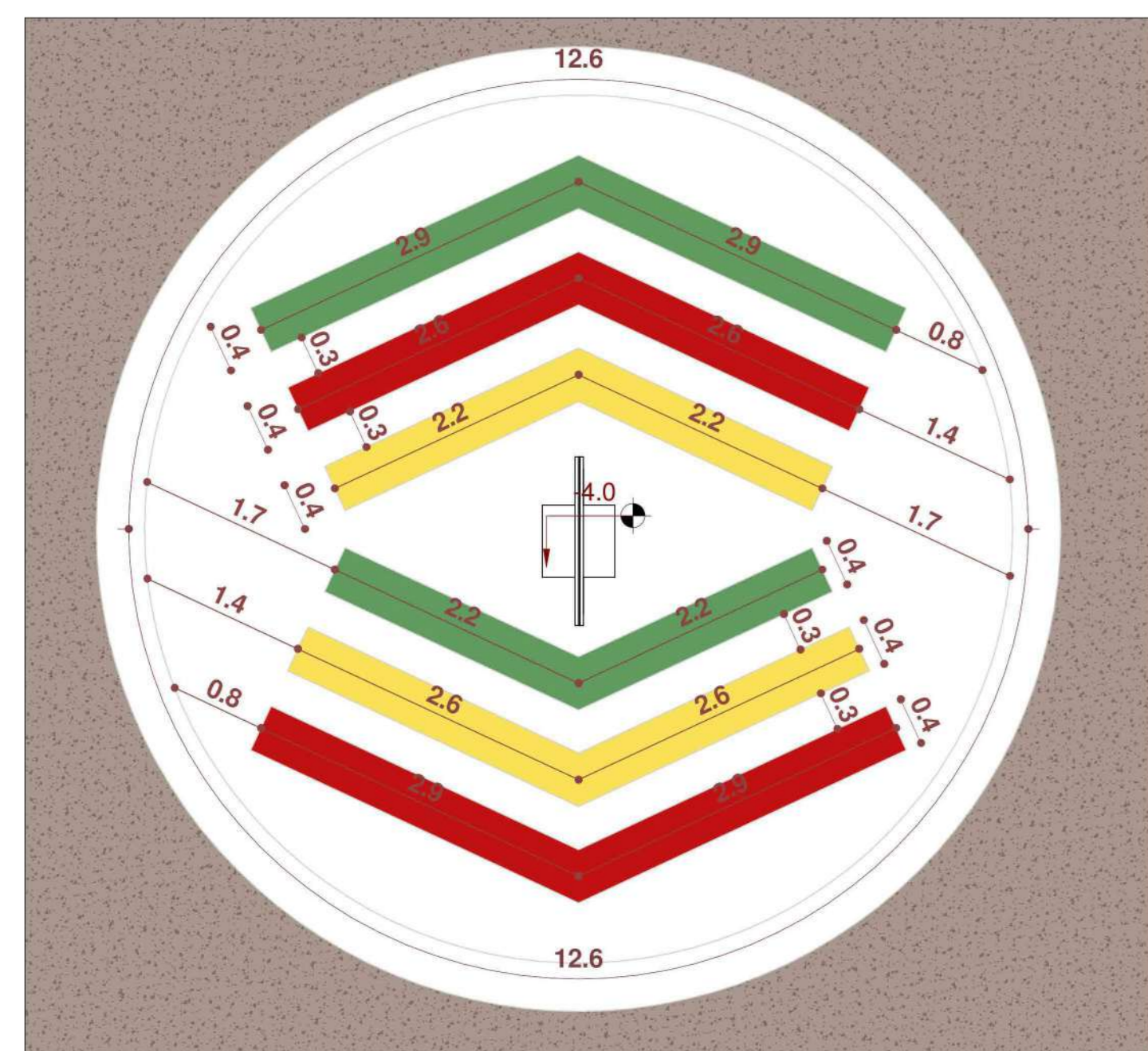

2 Planta Baixa - Piso ornamentado
ESC: 1 : 50



Render - Recepção de visitantes

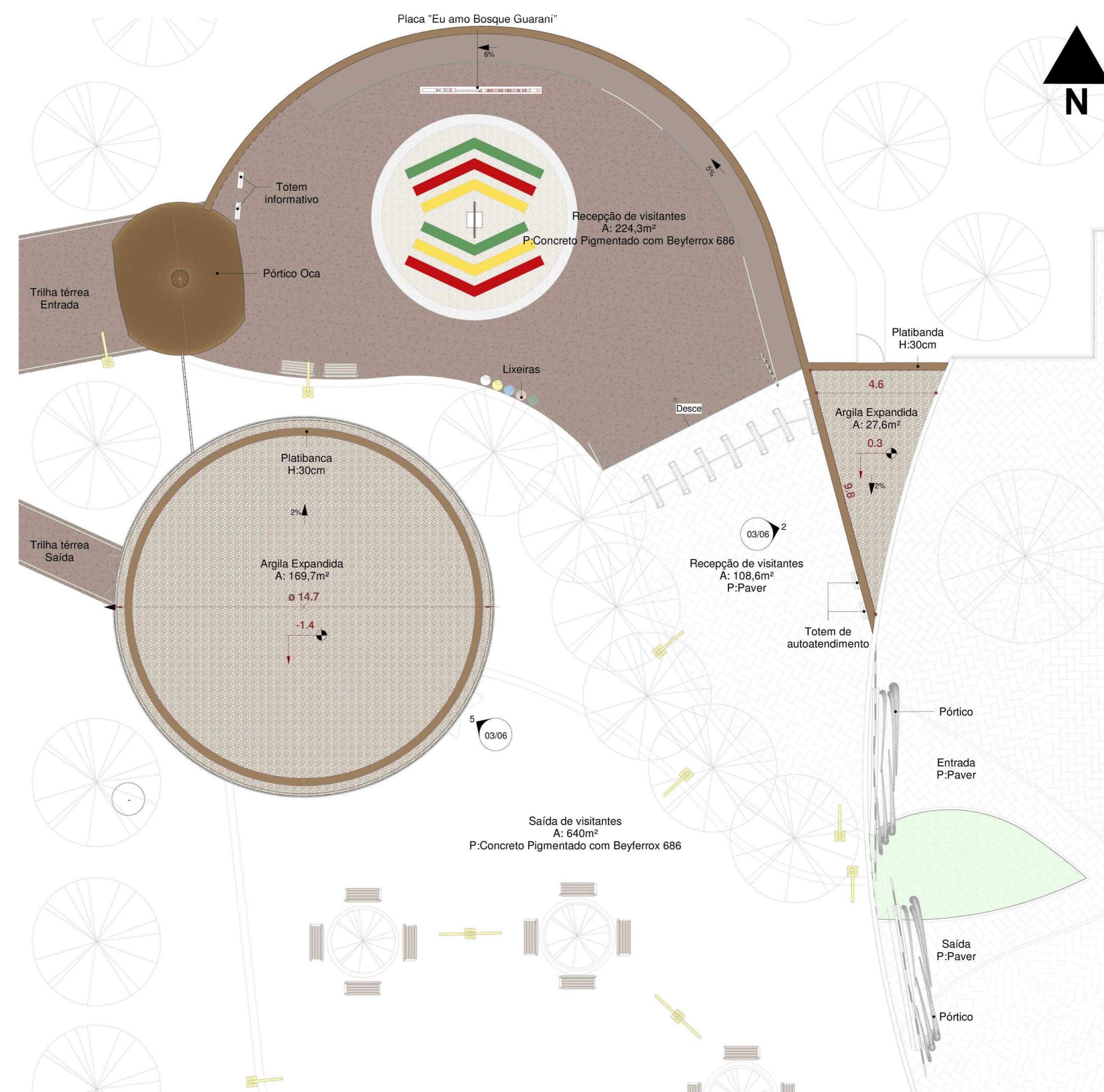

3 Planta de Cobertura - Recepção de visitantes
ESC: 1 : 100



Render - Pórticos de entrada e saída

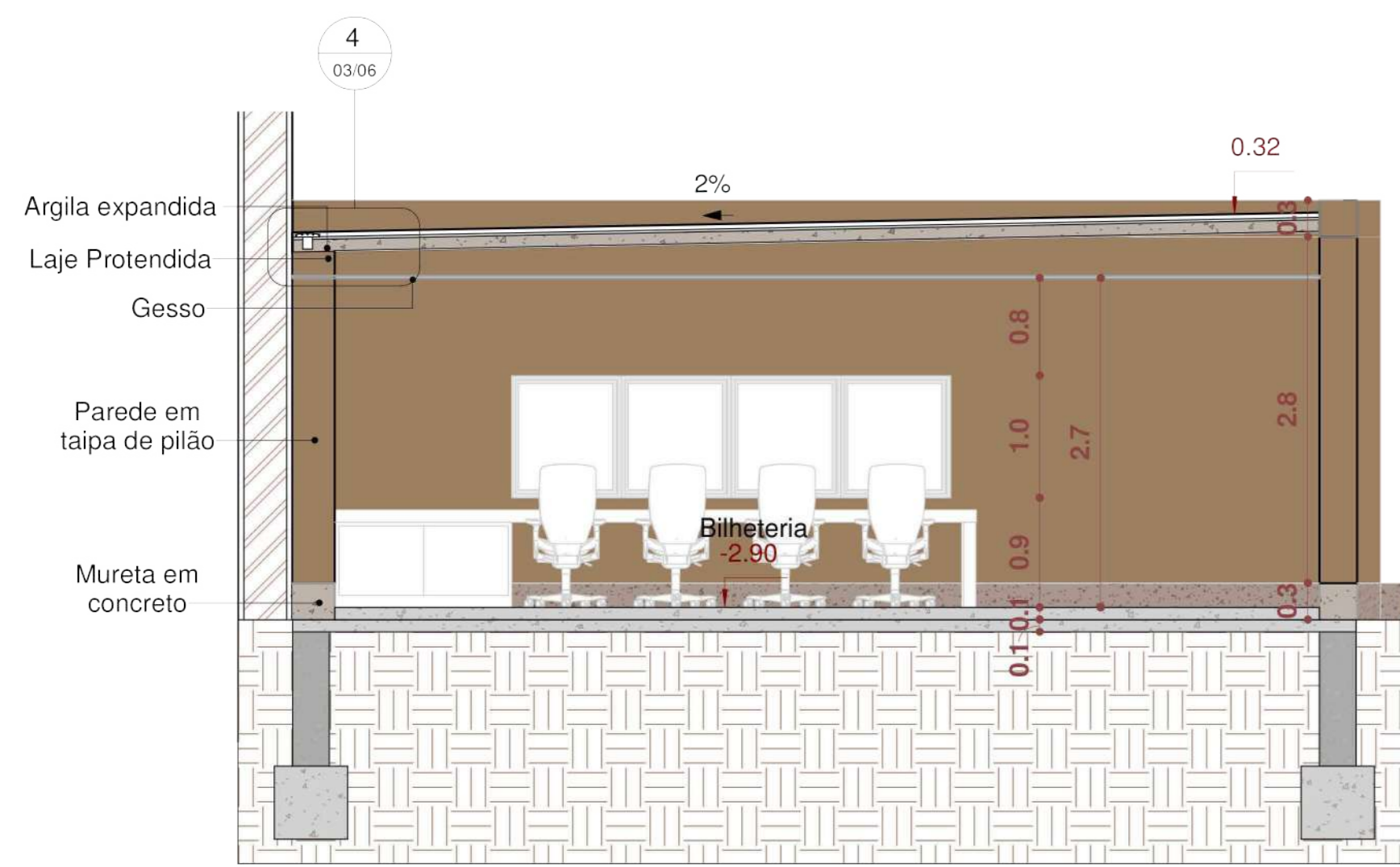

1 Corte - Bilheteria
ESC: 1 : 50

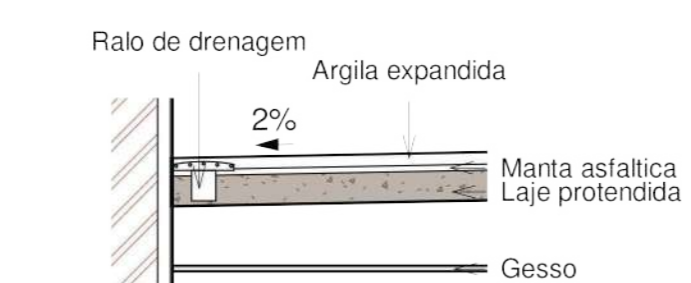

4 Det.01 - Cobertura
ESC: 1 : 25



Render - Bilheteria



2 Elevação - Bilheteria
ESC: 1 : 50



Render - L. de souvenirs

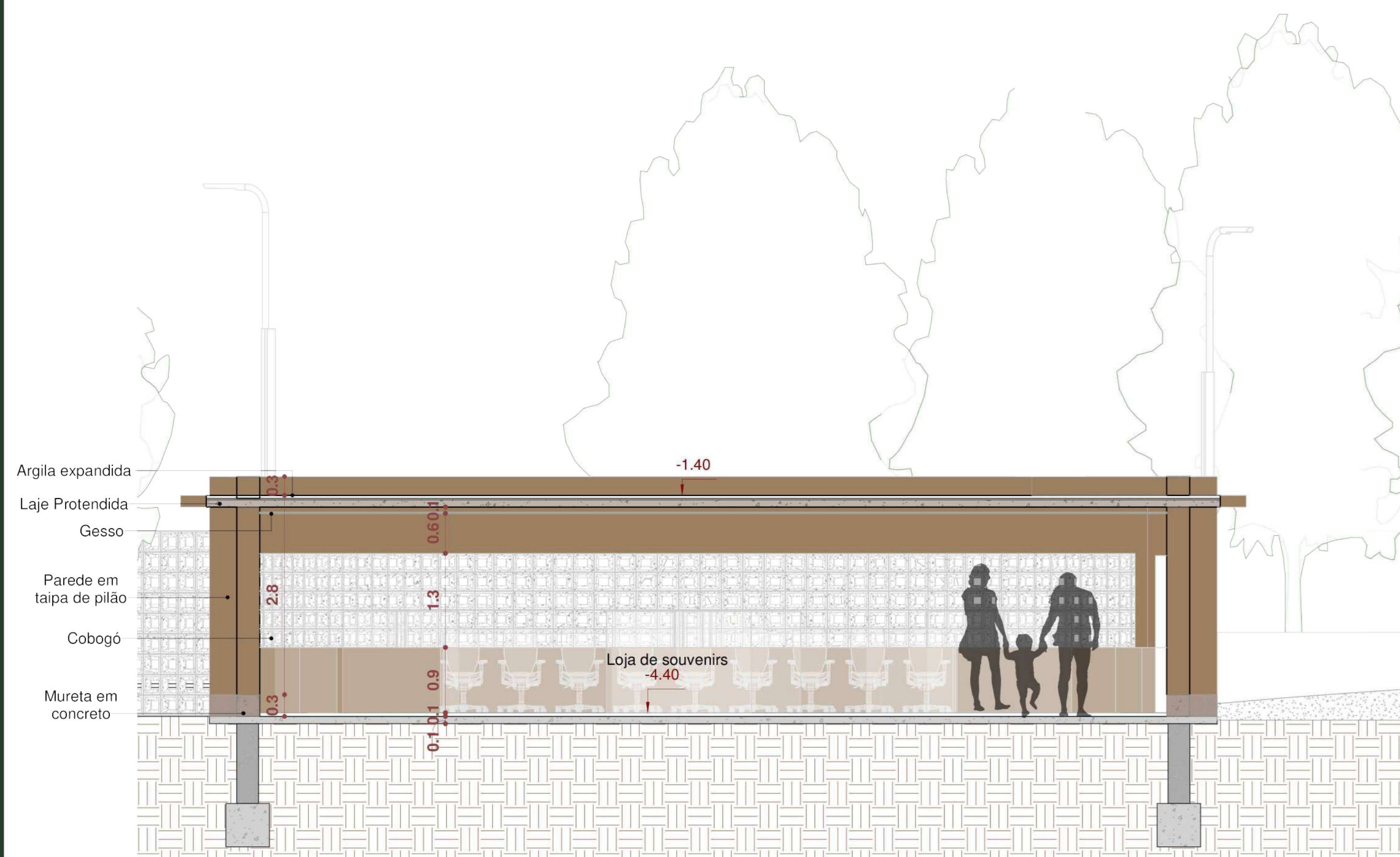

3 Corte - L. de souvenirs
ESC: 1 : 50

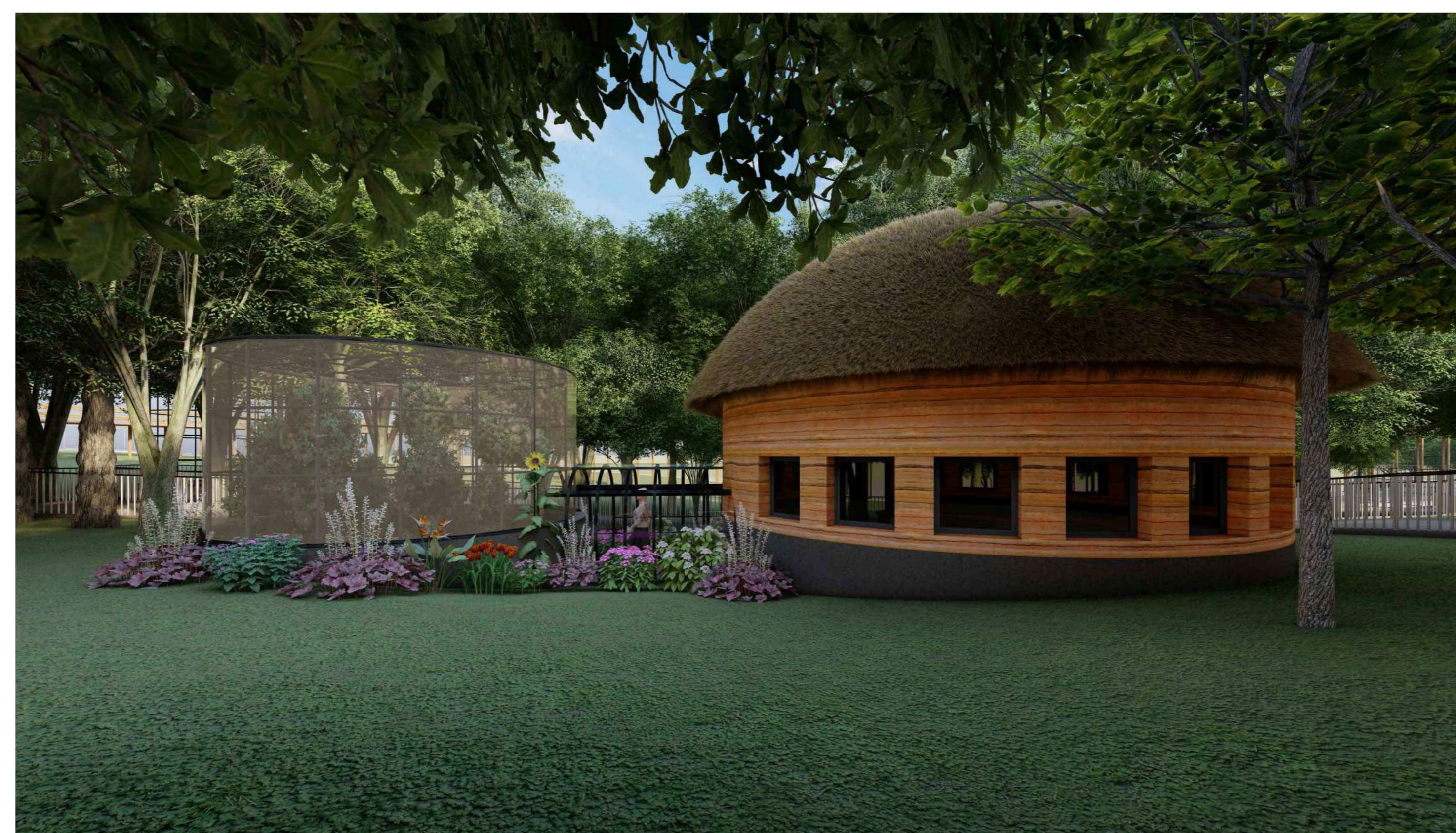

Render - Floricultura I



5 Elevação - L. de souvenirs
ESC: 1 : 50

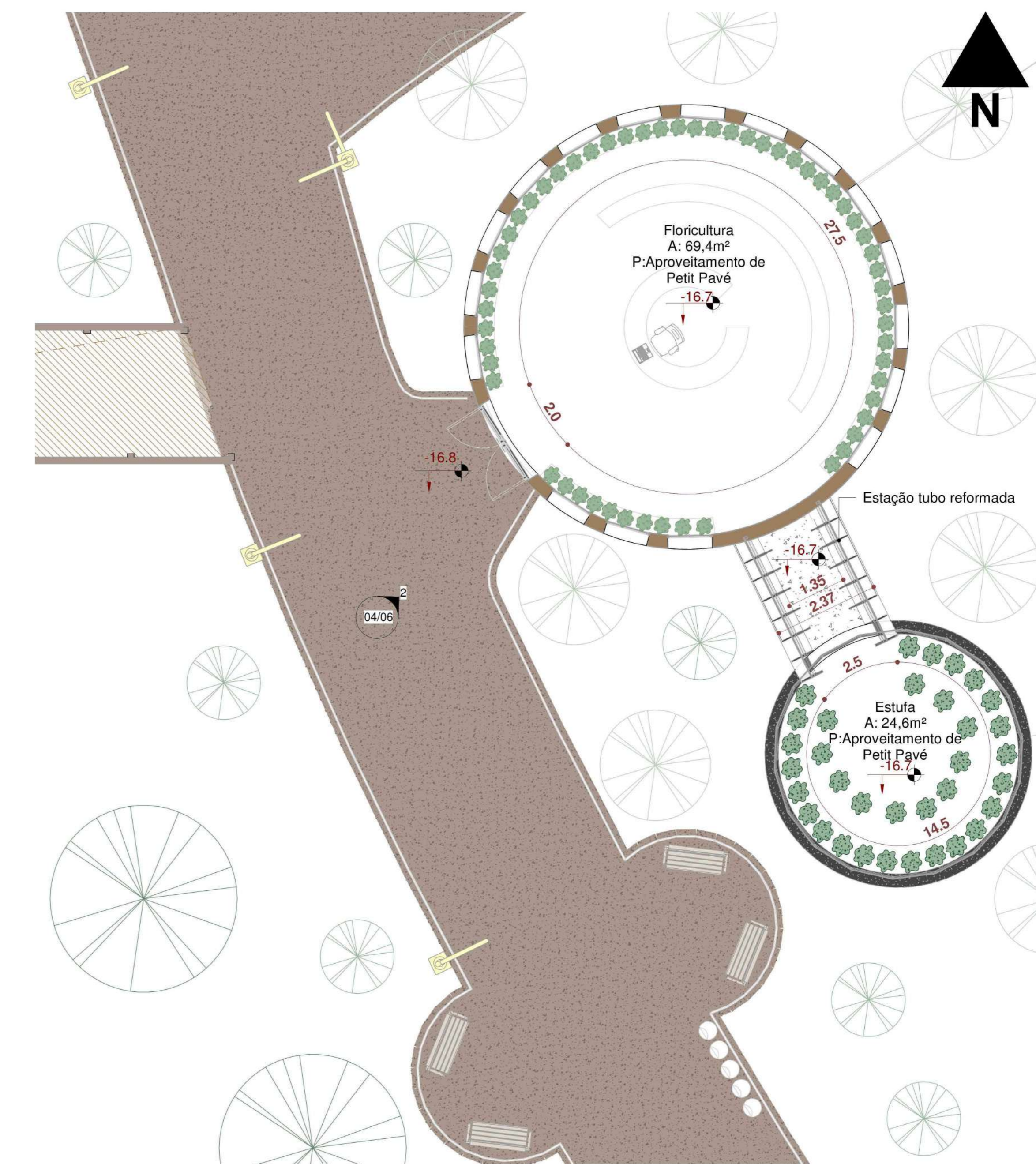

6 Planta Baixa - Floricultura
ESC: 1 : 75

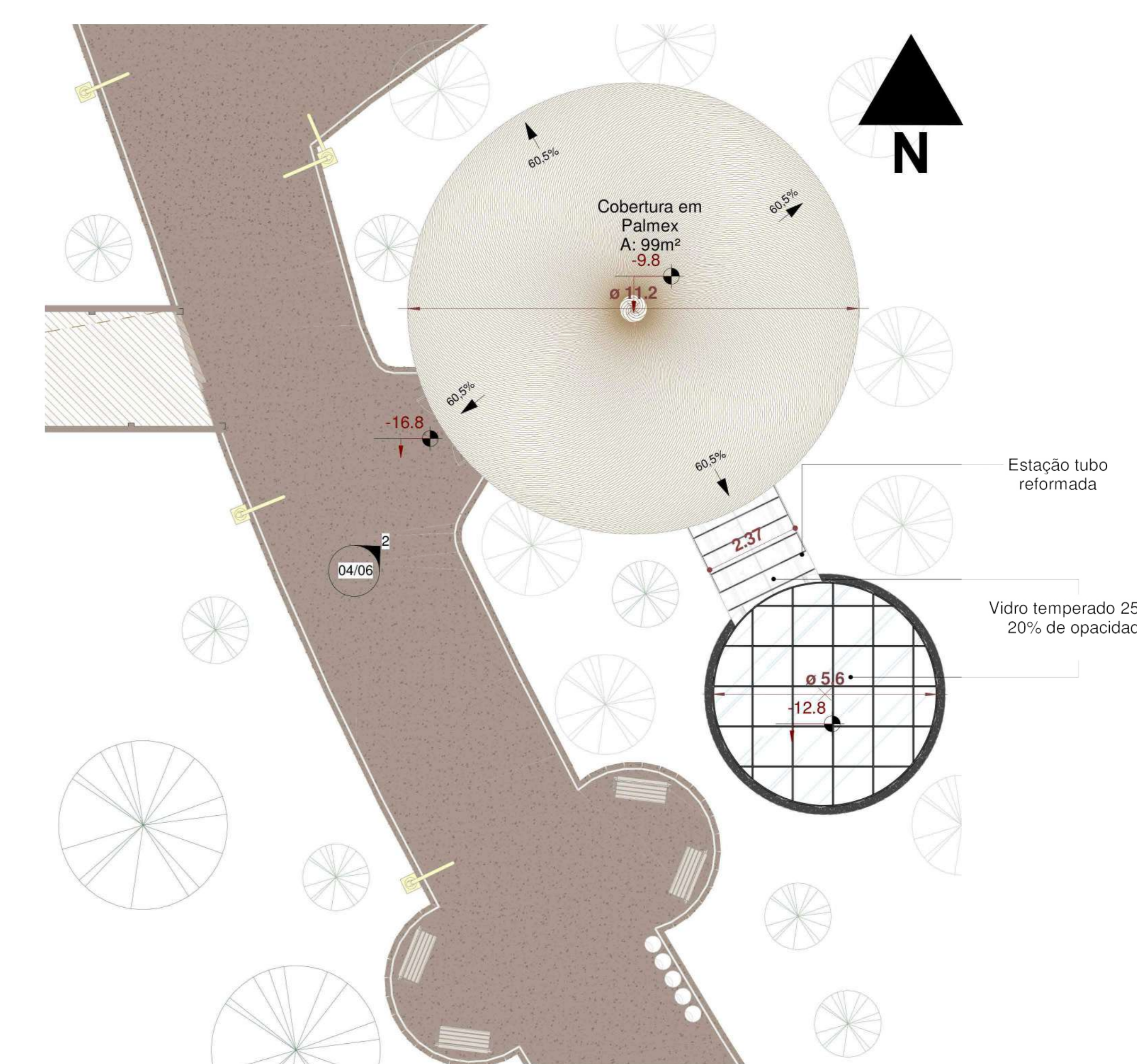

7 Planta de Cobertura - Floricultura
ESC: 1 : 100



Render - Floricultura II

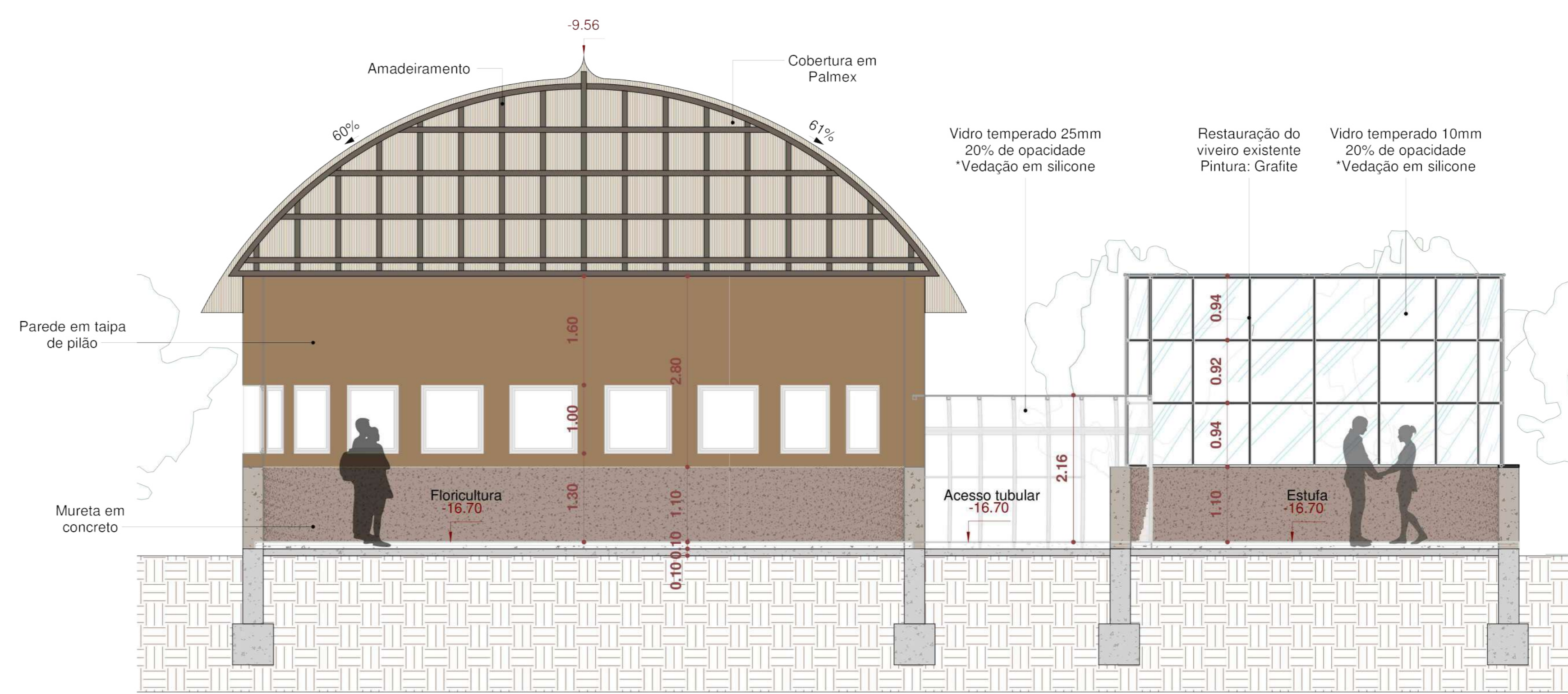

1 Corte - Floricultura
ESC: 1 : 50

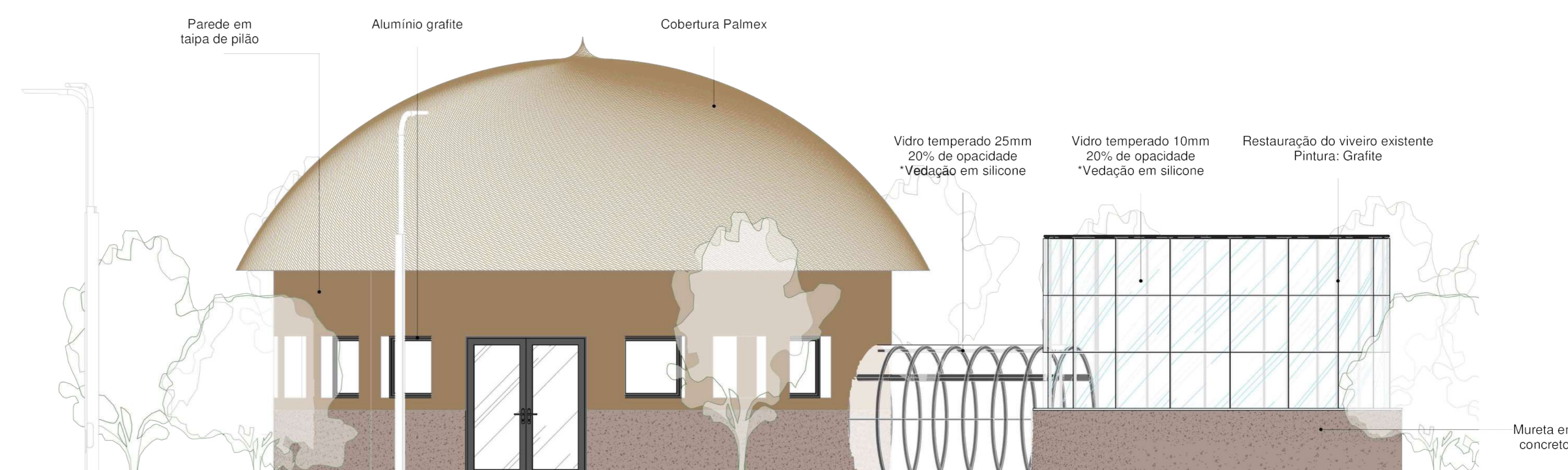

2 Elevação - Floricultura
ESC: 1 : 50

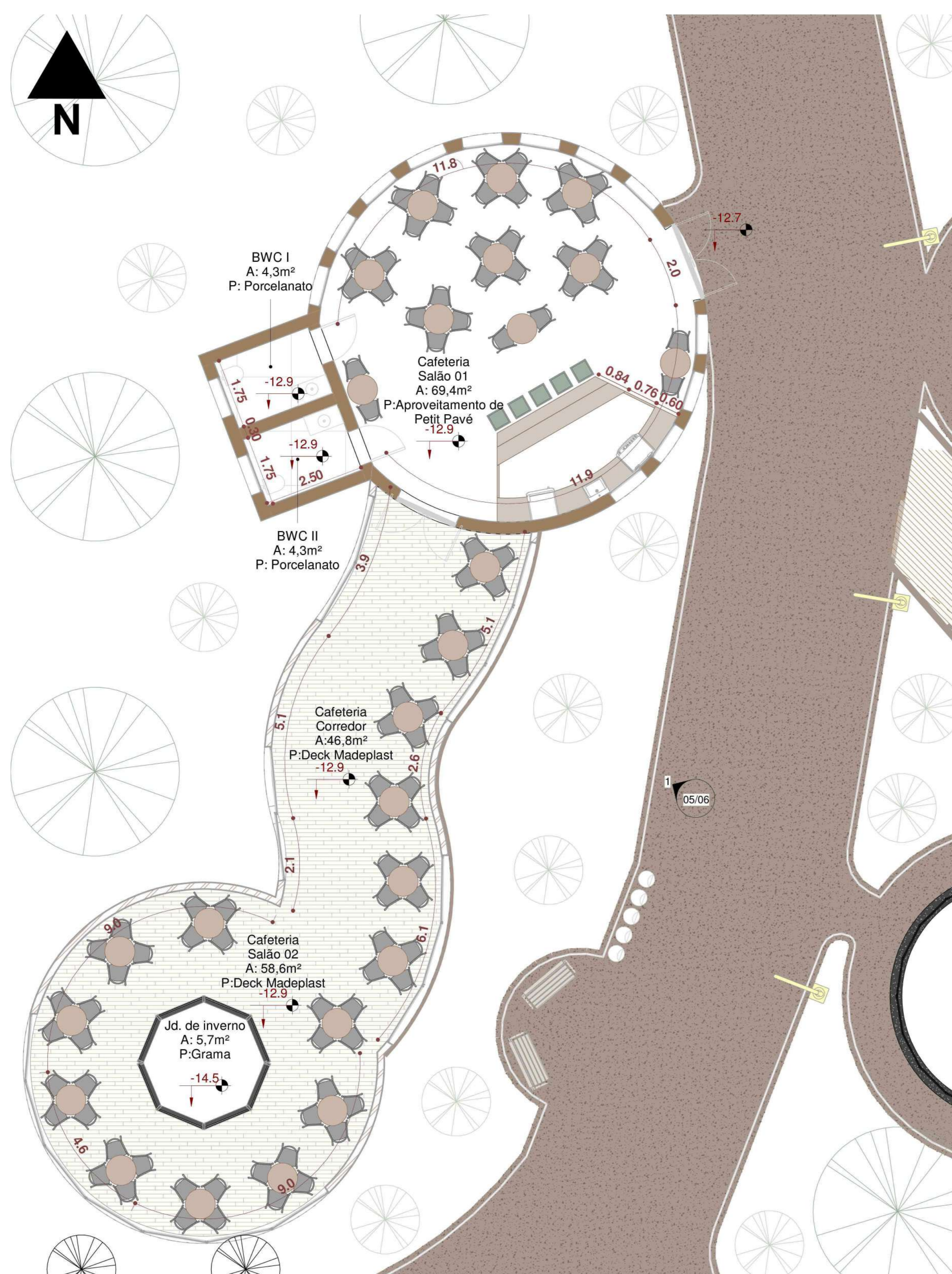

3 Planta Baixa - Cafeteria
ESC: 1 : 75

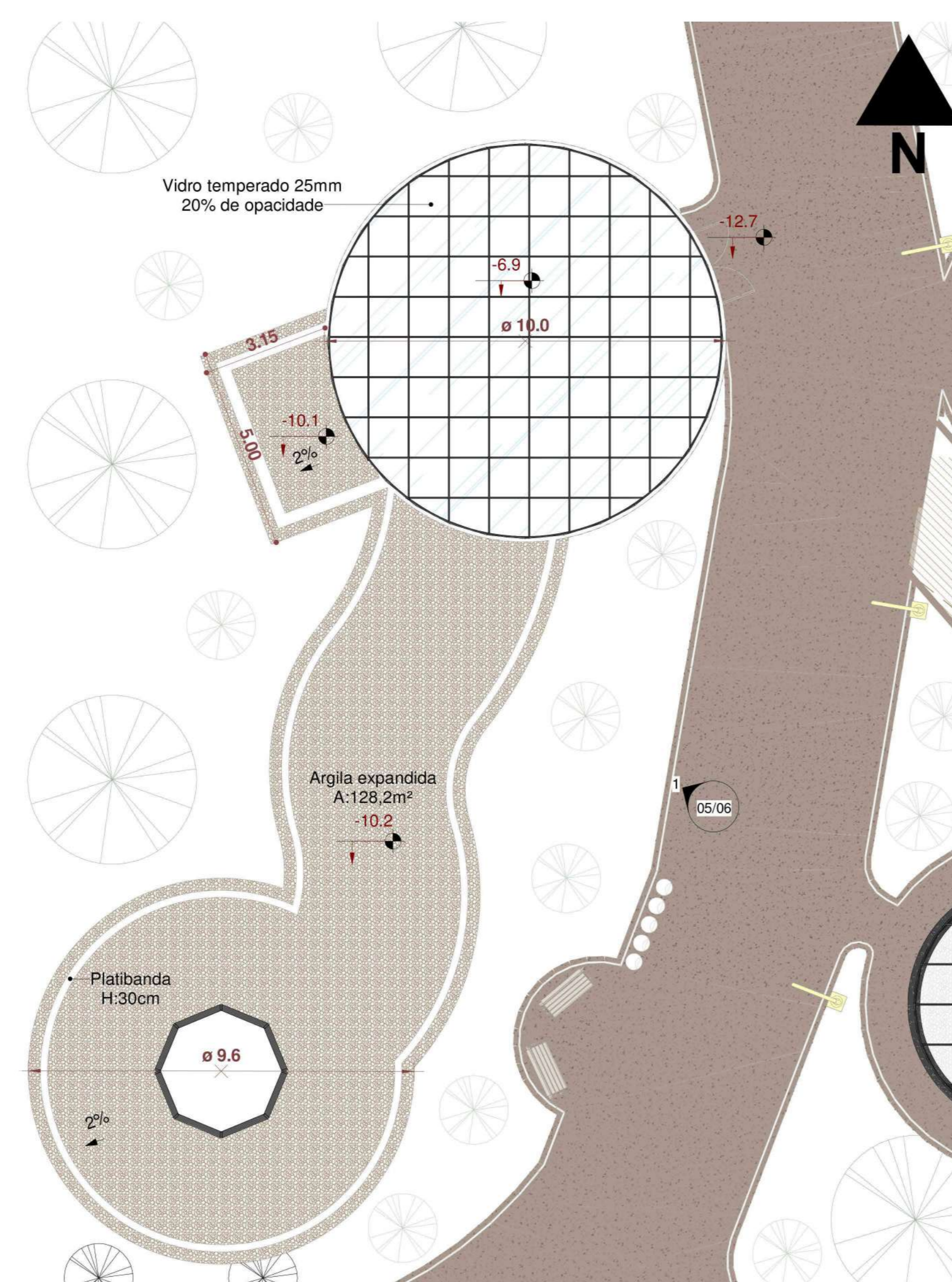

4 Planta de Cobertura - Cafeteria
ESC: 1 : 100

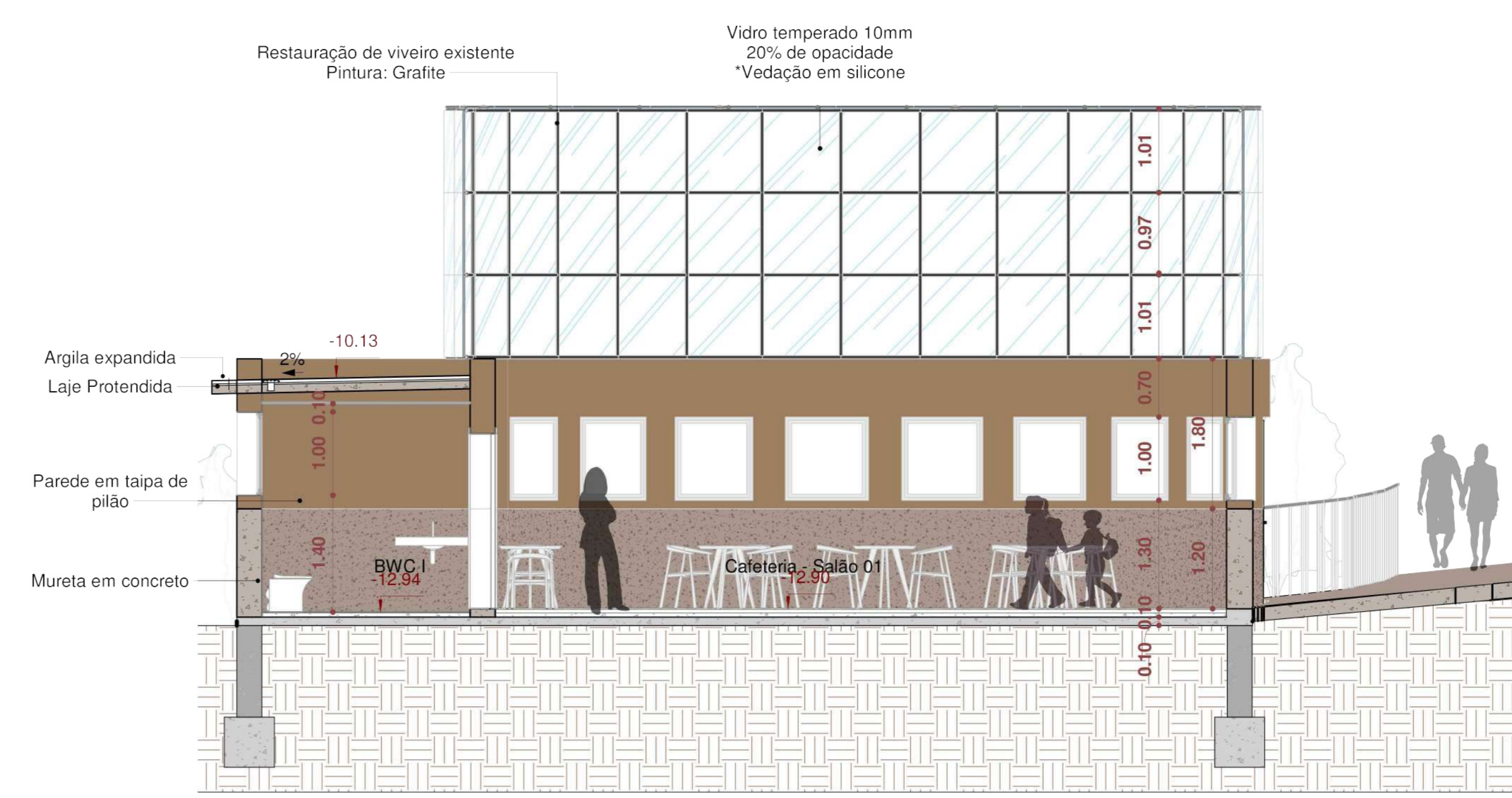

5 Corte - Cafeteria S01
ESC: 1 : 50

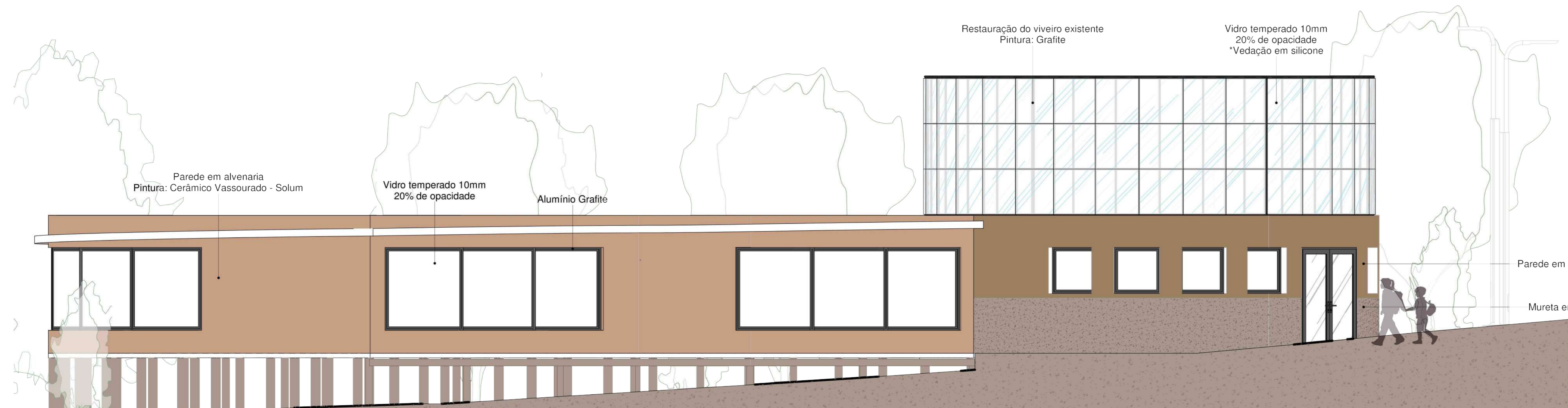

1 Elevação- Cafeteria
ESC: 1 : 50

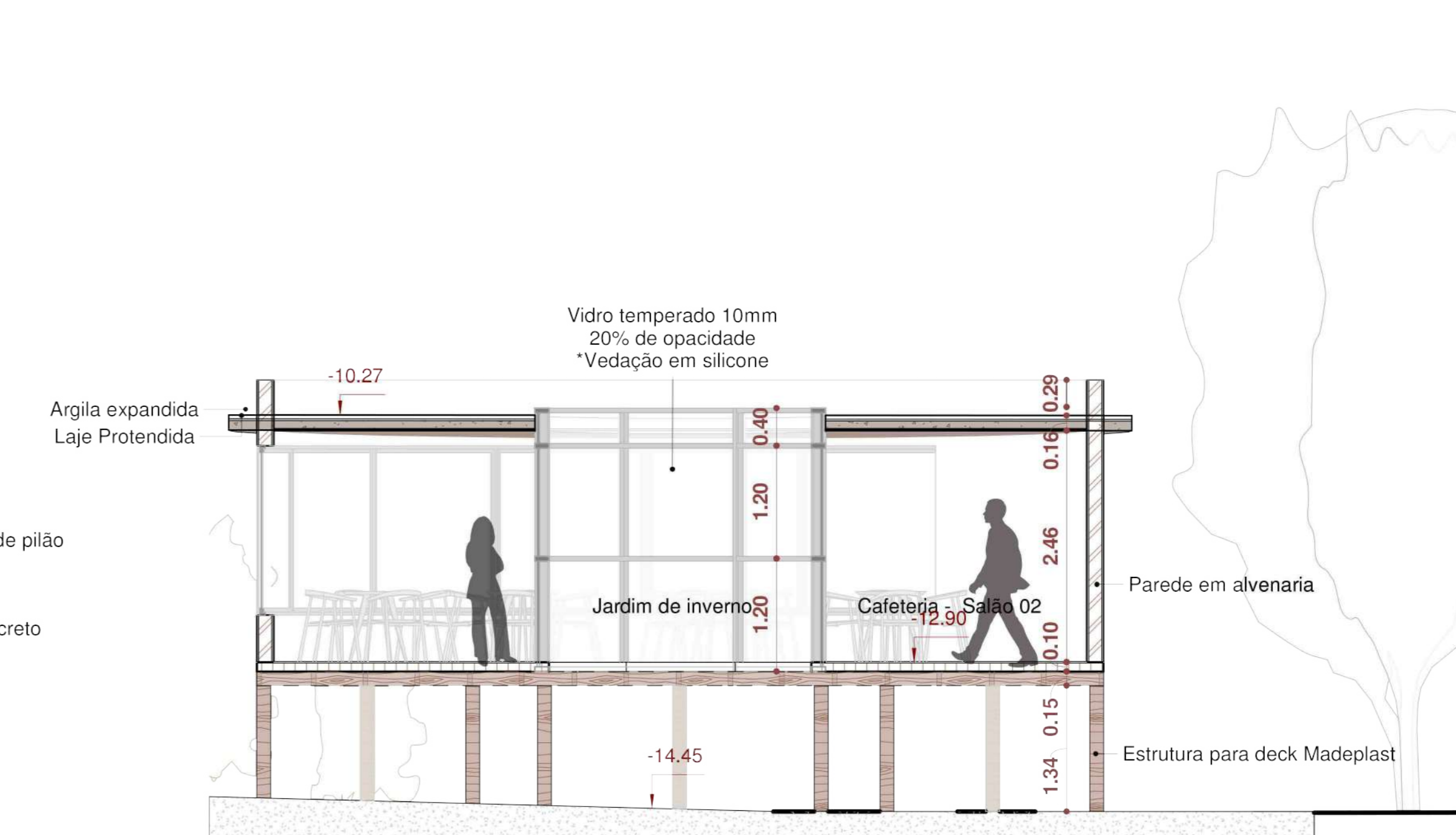

2 Corte - Cafeteria S02
ESC: 1 : 50



Render - Cafeteria I

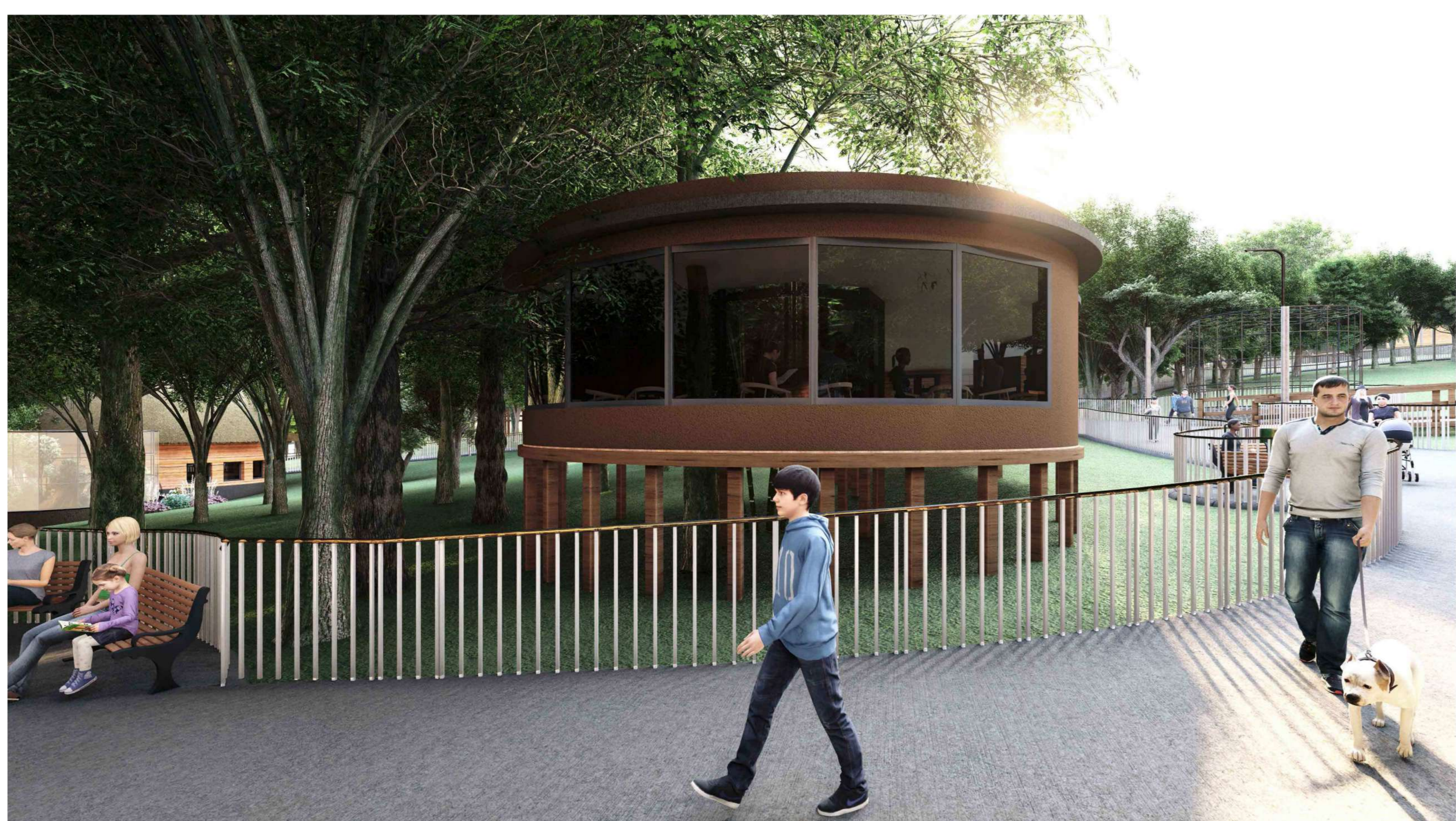

Render - Cafeteria II

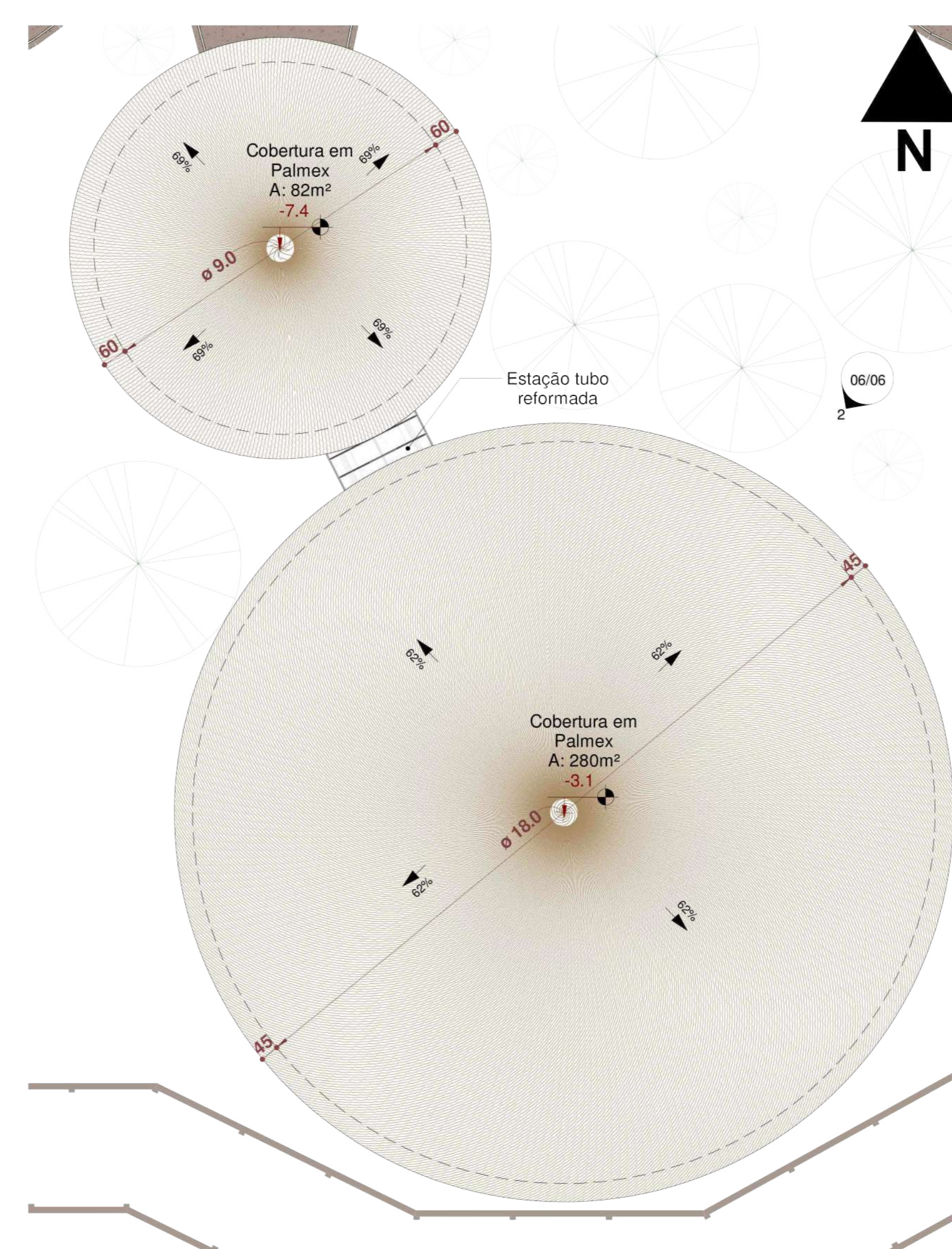

3 Planta de Cobertura - Arena e Memorial Indígena
ESC: 1 : 100

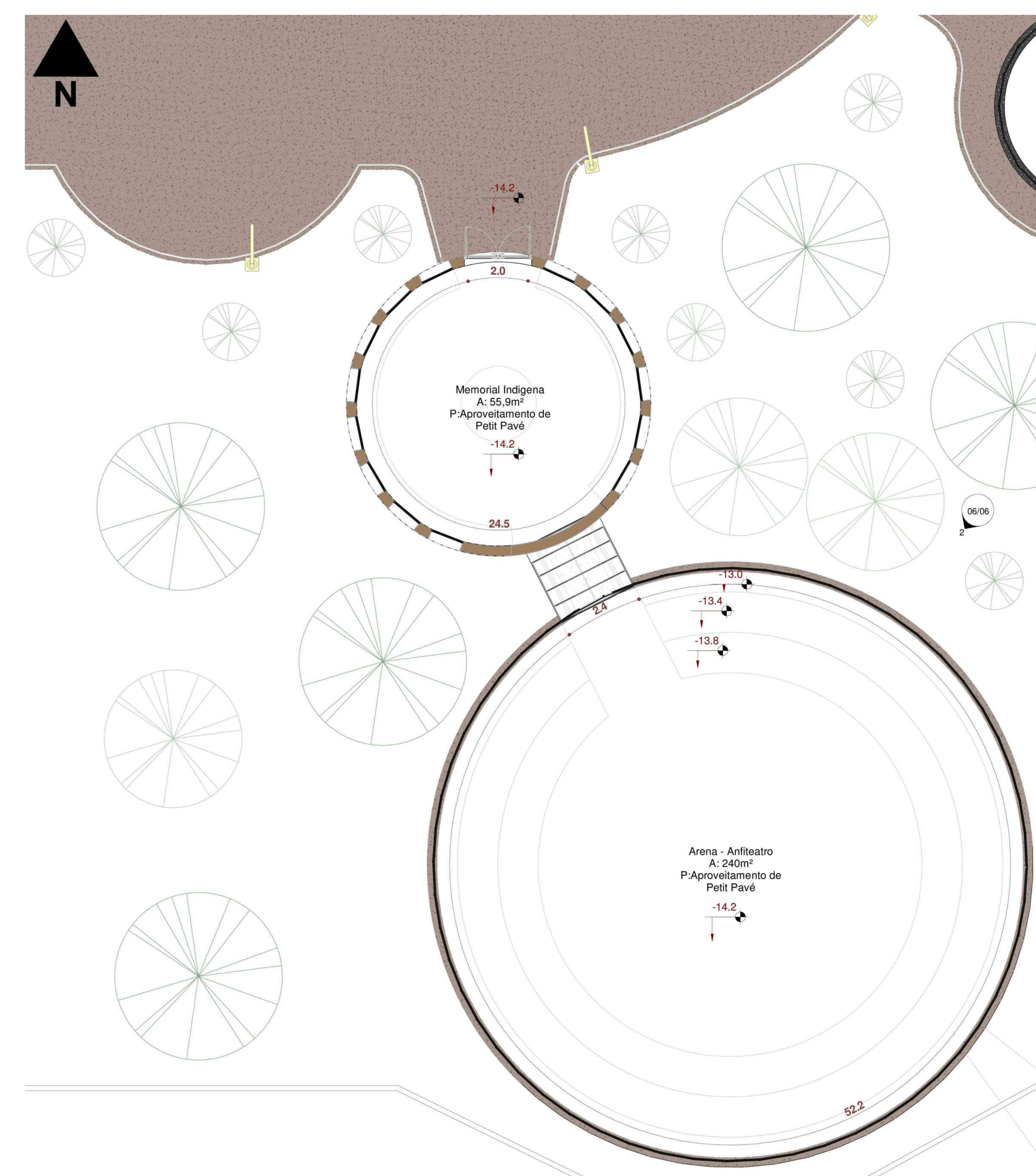

4 Planta Baixa - Arena e Memorial Indígena
ESC: 1 : 75

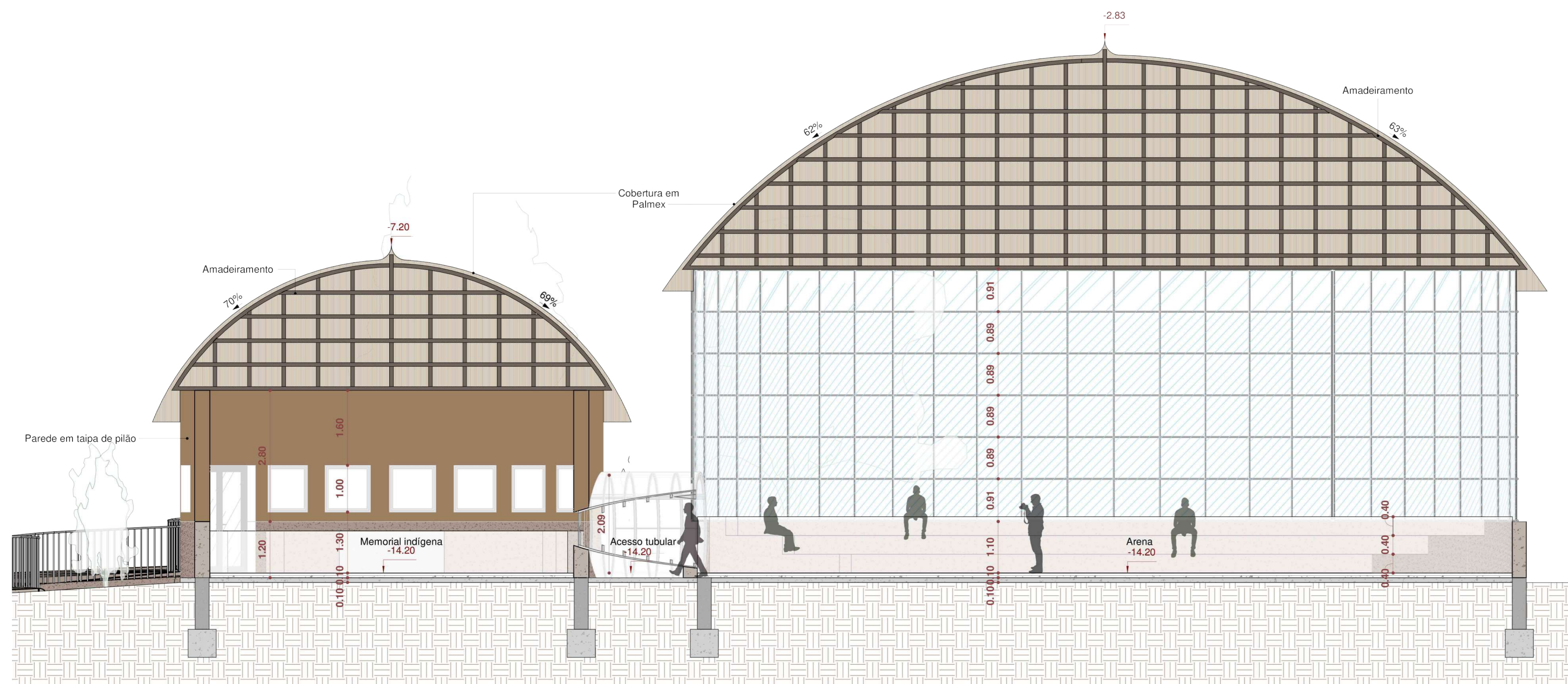

1 Corte - Arena e Memorial Indígena
ESC: 1 : 50



Render - Arena e Memorial Indígena I

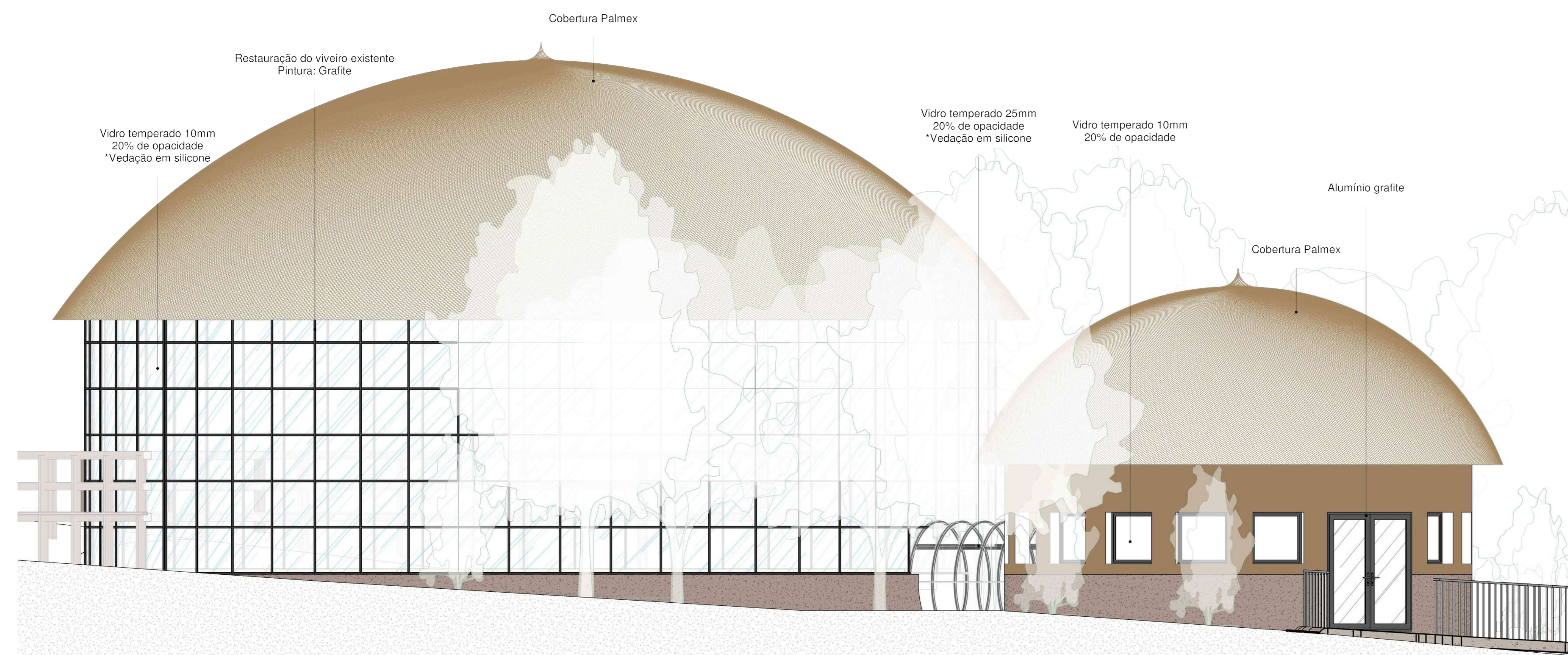

2 Elevação - Arena e Memorial Indígena
ESC: 1 : 50



Render - Arena e Memorial Indígena II