Doctorat en Recursos Naturals i Medi Ambient de la UPC Manresa:
30 anys formant en recerca a la Catalunya Central (1992-2022)

Development of 3D printed microfluidic platforms for the automatic determination of key analytes in the process of recovering valuable metals from electronic devices

Novel strategies based on microfluidic analyzer for monitoring elevated concentrations of Fe(III), Fe(II), Cu(II) and Co(II) in bioreactors used for e-waste recycling

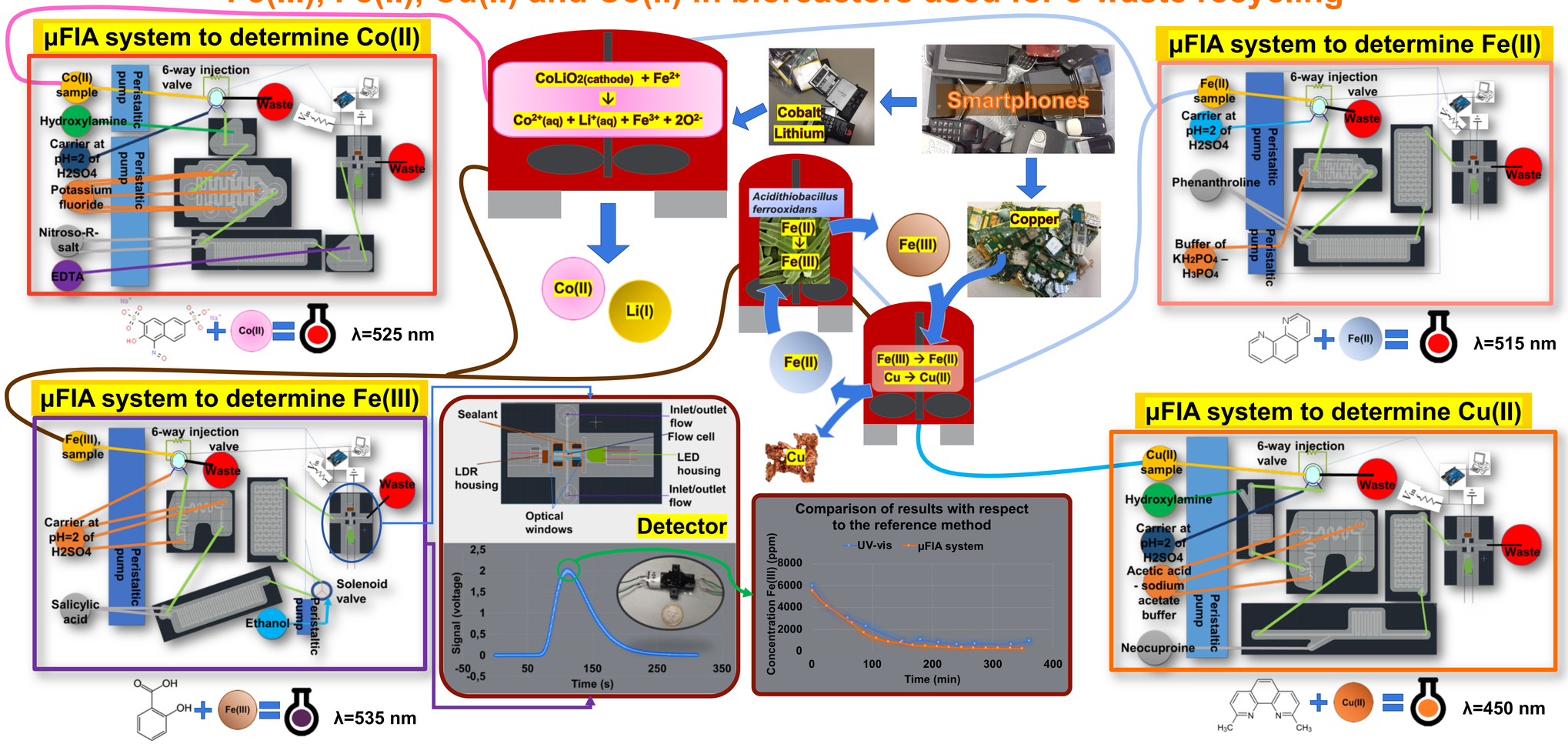

UAB Universitat Autònoma de Barcelona
UPC

EPSEM
Grupo de Investigación en Recursos e Industrias Inteligentes y Sostenibles

David Ricart Fort, EPSEM
Concepción Lao Luque, EPSEM
María del Mar Baeza Labat, UAB
Antonio David Dorado Castaño, EPSEM

FPU – UPC 2020 (Santander Universidades)

Project BIOMETAL PID2020-117520RA-I00 funded by
MINISTERIO DE CIENCIA E INNOVACIÓN
AGENCIA ESTATAL DE INVESTIGACIÓN

Organitza:
UNIVERSITAT POLITÈCNICA DE CATALUNYA BARCELONATECH Escola de Doctorat
CONSELL COMARCAL DEL BAGES
formaBAGES
innoBages

Amb el Suport de:
Diputació Barcelona
SOC Servei d'Ocupació de Catalunya
Generalitat de Catalunya
Unió Europea Fons Social Europeu L'FSE inverteix en el teu futur
SEPE

Aquesta acció està subvencionada pel Servei Públic d'Ocupació de Catalunya i l'ESE en el marc dels programes de suport al desenvolupament local.