Furman University
Furman University Scholar Exchange

Music at the Periphery – Kharbintsy Volume 2 | Music at the Periphery

January 2023

Die Schule der Tonleitern, Accore und Verzierurgen, Op. 88, Heft 3

Hermann Berens (1826-1880)

Follow this and additional works at: https://scholarexchange.furman.edu/periphery-kharbintsy2

Recommended Citation

Berens, Hermann (1826-1880), "Die Schule der Tonleitern, Accore und Verzierurgen, Op. 88, Heft 3" (2023). *Music at the Periphery – Kharbintsy Volume 2*. 23.
https://scholarexchange.furman.edu/periphery-kharbintsy2/23

This Sheet Music is made available online by Music at the Periphery, part of the Furman University Scholar Exchange (FUSE). It has been accepted for inclusion in Music at the Periphery – Kharbintsy Volume 2 by an authorized FUSE administrator. For terms of use, please refer to the FUSE Institutional Repository Guidelines. For more information, please contact scholarexchange@furman.edu.

ETUDES et EXERCICES

POUR PIANO à DEUX MAINS

Berens H. Op. 61. Ecole de la vélocité. Новѣйшая школа бѣглости пальцевъ. Новое тщательно просмотрѣн. и исправлен. изданіе.
— — Тетрадь I. II, III, IV . . . . no — 60
— — Въ одномъ томѣ (T. I) . . . Net. 1 25
— Op. 70. 50 Morceaux de piano sans octaves pour les premiers commençants. 50 упражненій безъ октавъ для начинающихъ.
— — Тетрадь I, II, III . . . . . no — 30
— — Въ одномъ томѣ (T. 2) . Net. — 50
— Op. 77. Trente études-poésies. Collection de morceaux mélodiques, expressifs et caractéristiques.
— — Cah. I, II, III, IV . . . . . à — 45
— — Complet. (Vol. 11) . . . . . Net. 1 20
— Op. 79. Zwanzig Kinder-Etuden ohne Octavengriffe. 20 дѣтскихъ этюдовъ, (приготовительные къ школѣ бѣглости).
— — Тетрадь I, II . . . . . no — 45
— — Въ одномъ томѣ (T. 12) Net. — 60
— Op. 88. Die Schule der Tonleitern, Accorde und Verzierungen. Школа гаммъ, аккордовъ и украшеній въ 28 этюдахъ въ прогрессивномъ порядкѣ.
— — Тетрадь I, II, III . . . . . no — 45
— — Въ одномъ томѣ (T. 3) . . . . . Net. 1 —
— Op. 89. L'entretien de la main gauche. Pflege der linken Hand.
— — Cah. I, II . . . . . à — 50
— — Complet. (Vol. 13) . . . . . Net. — 75
Brunner C. T. Op. 23. 50 études faciles. 50 kleine Etuden für Kinder, die noch keine Octave greifen können.
— — Cah. I, II, III, IV, V . . . . . à — 30
— — Complet. (Vol. 14) . . . . . Net. 1 —
Burgmüller Fréd. Etudes pour piano. Nouvelle édition revue par *Henri Germer:*
— 1-er livre. Op. 100. 25 Etudes faciles . . . 1 30
— Le même. Petit format (Vol. 4) . . . Net. — 75
— 2-me livre. Op. 109. 18 Etudes de genre . . 1 30
— Le même. Petit format (Vol. 5) . . . . . Net. — 75
— 3-me livre. Op. 105. 12 Etudes brillantes et mélodiques 1 30
— Le même. Petit format (Vol. 6) . . . . . — 75
Czerny Ch. Op. 139. 100 petites études progressives et doigtées. 100 легкихъ постепенныхъ упражненій съ аппликатурою.
— — Cah. I, II, III, IV, ... à — 50
— — Complet. (Vol. 15) . . . . . Net. 1 25
— Op. 299. Les études de la vélocité (Die Schule der Geläufigkeit) ou 41 Exercices calculés à développer l'agilité des doigts.
— — Liv. I, II, III . . . . . à — 50
— — Liv. IV . . . . . 1 —
— — Liv. V. Etude en octaves (Chodorowski. Choix d'Et. VI. № 3) . . . . . — 25
— — Complet (Vol. 8) . . . . . Net. 1 50
— Op. 337. Exercices journaliers (40 tägliche Studien) pour atteindre et conserver le plus dégré de perfection au piano, consistant en 40 Etudes.
— — Liv. I, II, III . . . . . à — 40
— — Liv. IV . . . . . — 60
— — Complet (Vol. 10) . . . . . Net. 1 —
— Op. 636. 24 petites études de vélocité (Vorschule zur Fingerfertigkeit). Cah. I, II, III. . à — 60
— — Complet. (Vol. 50). . . 1 —
— Op. 740. L'art de délier les doigts. (Kunst der Fingerfertigkeit). Cah. I, II. . . . . à — 90

Duvernoy J. B. Op. 120. Ecole du mécanisme. 15 études, composées expressement pour précéder celles de la vélocité de Czerny . . . 1 20
— Le même Petit format (Vol. 16) . . . . Net. — 75
— Op. 168. Ecole du style. (Die Schule des Vortrags in 12 Studien) 1 20
— Le même. Petit format (Vol. 17) . . . Net. — 75
— Op. 176. Ecole primaire. 25 études faciles. Elementarunterricht für die ersten Anfänger, in 25 leichten fortschreitenden Studien . . . 1 —
— Le même. Petit format (Vol. 18) . . . . Net. — 75
Gammes. arpèges et accords dans tous les tons majeurs et mineurs et la gamme chromatique. Гаммы, арпеджіи и аккорды во всѣхъ мажорныхъ и минорныхъ тонахъ съ прибавленіемъ хроматической гаммы . . . . . — 15
Грудзинскій Я. И. Гаммы и арпеджіи трезвучій и ихъ обращеній для фортепіано съ краткими теоретическими поясненіями. Net. — 50
Gurlitt C. Op. 91. Etudes journalières. (Tägliche Studien). 160 Exercices abrégés de huit mesures dans tous tes tons majeurs et mineurs Cah. I, II. . . . . à — 90
Hanon C. L. Le pianiste Virtuose en 60 exercices. Піанистъ-виртуозъ въ 60 упражненіяхъ. Nouvelle édition, revue et corrigée. Complet 1 50
— En trois parties. Въ трехъ частяхъ . . . no — 75
Heller St Op. 45. 25 Etudes mélodiques. Cah. I, II, III . . . . . à — 50
— Complet (Vol. 51) . . . . . Net. 1 —
— Op. 46. Etudes progressives (Introduction aux 25 études op. 45). Cah. I, II, III . . . . à — 50
— Complet (Vol. 52) . . . . . Net. 1 —
— Op. 46. № 5. Etude interpretée en octaves et doigtée par *A. Nemerowski.* . . . . . — 30
Köhler L. Op. 50. Die ersten Etüden für jeden Klavierschüler als technische Grundlage der Virtuosität. Первые этюды піаниста . . . — 60
— Op. 151. Die leichtesten Etuden für das Klavier. Самые легкіе этюды для фортепіано. (Приготов. къ этюдамъ. Op. 50 того-же автора). — 35
— Op. 242. Petite école de la vélocité (sans octaves). Cah. I, II . . . . . à — 50
— Op. 242. Complet (Vol. 19) . . . . . Net. — 75
Le-Couppey F. Op. 20. L'Agilité. 25 Etudes progressives 1 50
Lemoine H Op. 37. Etudes enfantines. 50 Etudes caractéristiques. Cahier I, II . . . . . à — 75
— Op. 37. Complet. Petit format (Vol 20) . Net. 1 —
Michałowski A. et H. Liebermann Le progrès. Choix d'etudes revues, doigtées et classées par ordre de difficulté. (Destiné pour les commençants et pour les plus avancés ce choix doit ammener les élèves iusqu'au *Czerny.* Op. 740 ou *Cramer.* 50 Etudes).
— — Cah. I, II, III, IV, V. . . . . à — 60
Pouchalsky W. Op. 5. Etudes en arpèges pour le piano. Этюды въ арпеджіяхъ для фортепіано 1 50
Ravina H. Op. 50. 25 Etudes harmonieuses. Suite I, II . . . . . à 1 —
— Op. 60. 25 Etudes mignonnes. Liv. I, II . . à 1 —
Régamey Constantin. Gammes à doubles notes. Гаммы двойными нотами . . . . . — 75
Schmitt A. Op. 16. Exercices préparatoires. Приготовительныя упражненія . . . . . — 45
Streabbog L. Op. 63. Premières études des jeunes pianistes. 12 Etudes mélodiques très-faciles . . . . . 1 —

KIEFF, Kreschtschatik № 29.

LÉON IDZIKOWSKI

VARSOVIE, Marszałkowska № 119.

Commissionnaire de la Société IMPERIALE Musicale Russe et du Conservatoire de Kieff
Fournisseur de l'Institut Musical à Varsovie.

MOSCOU, A. Gutheil. | MOSCOU, P. Jurgenson. | ODESSA, E. Ostrowski. | IEKATERINOSLAW, H. Krygier. | PETROGRAD, A. Johansen. | VLADIVOSTOK, S. Kraiewska. | ROSTOW s/D. L. Adler. | WILNO. J. Zawadzki. | MOSCOU, J. Zimmermann.

Imprimerie de musique, I. TCHOKOLOFF, Kieff, Rue Grande Gitomirskaïa, № 20.

Die Schule der Tonleitern, Accorde und Verzierungen.

21.

Hermann Berens, Op. 88. Heft 3.

Allegro.

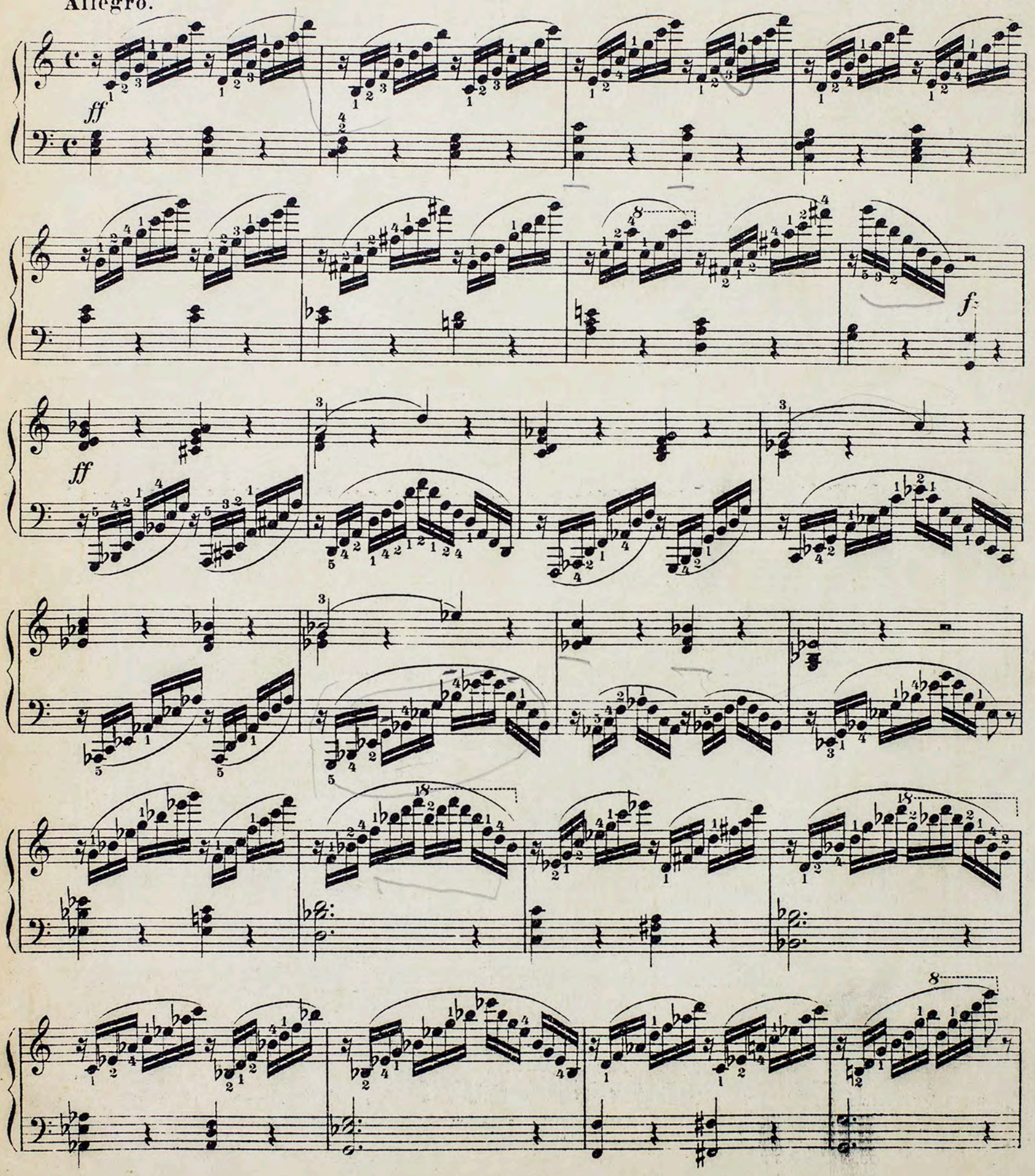

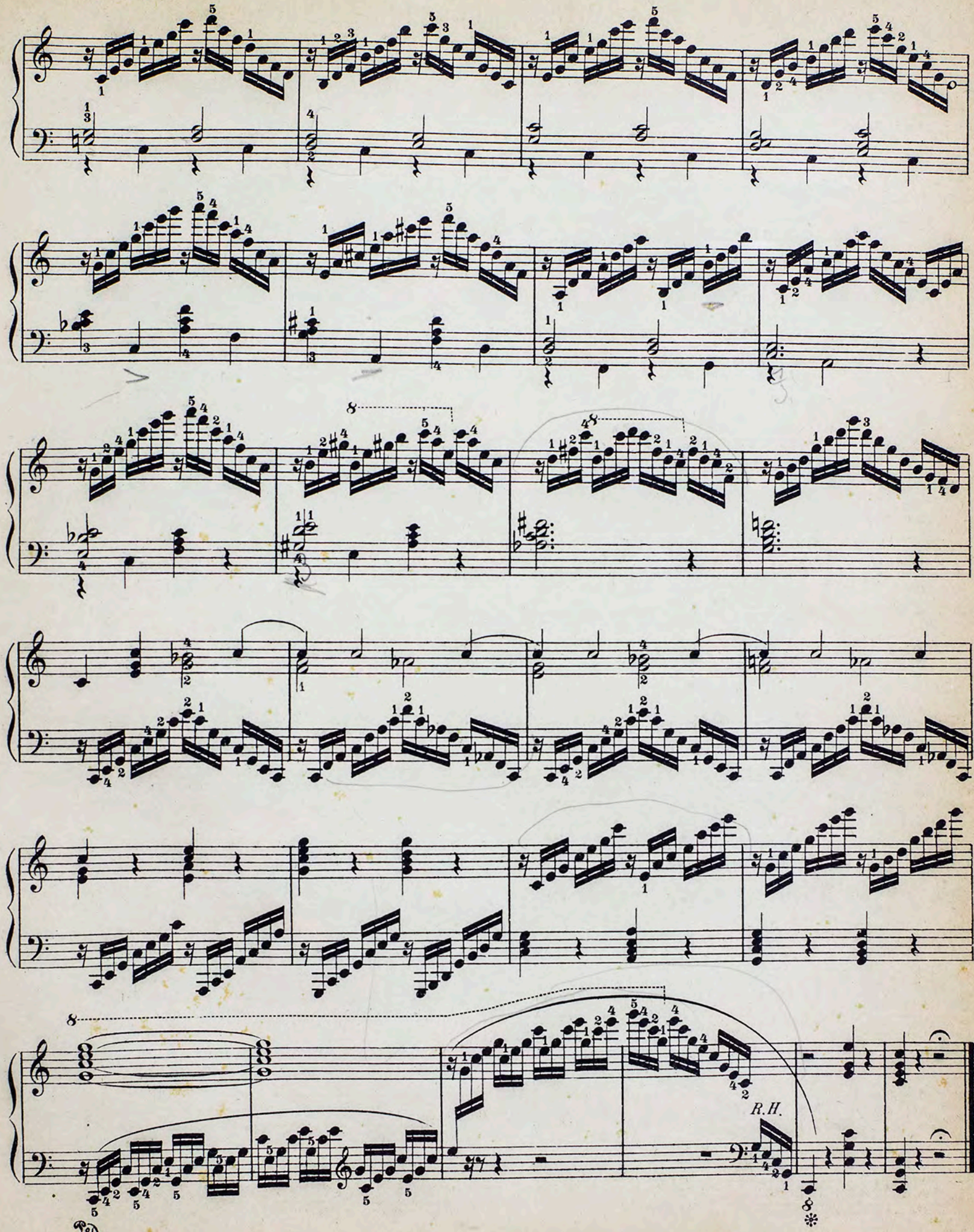
8
8
8
R.H.
Ped.
*

Andantino.

22.

p dolce

f

f

p

ff poco animato

dim.

ritard.

pp a tempo

pp

fz

pp

ppp ritard.

Ped.

23.

Allegro moderato.

fz *p* *fz* *p* *fz* *p*

fz *fz*

p

fz *p*

fz *ff* *p*

dim. *pp* *poco ritard.*

Ped.

24.

Allegro.

sempre legato

p

cresc.

f

pp

25.

Allegro.

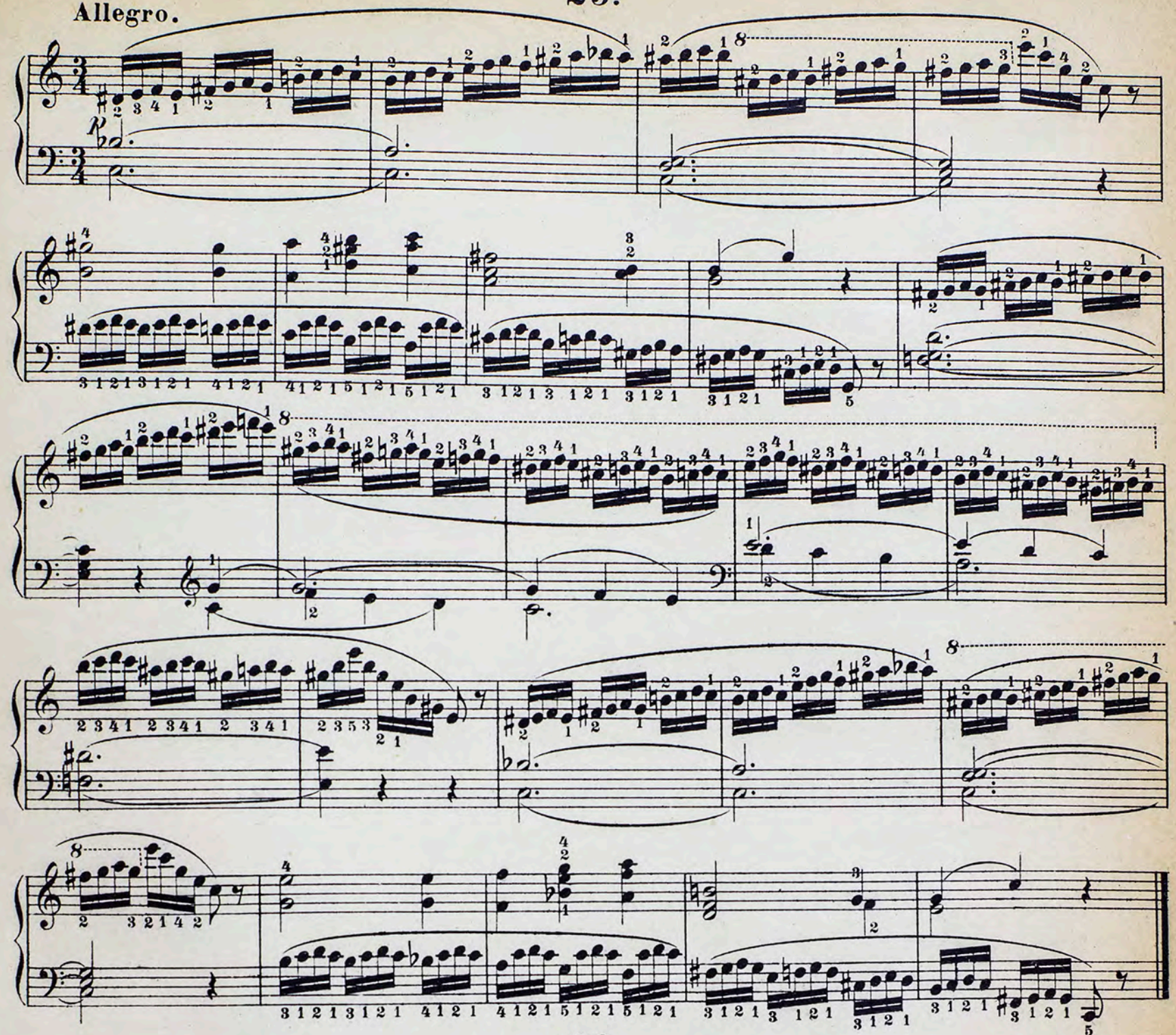

26.

Allegro scherzando.

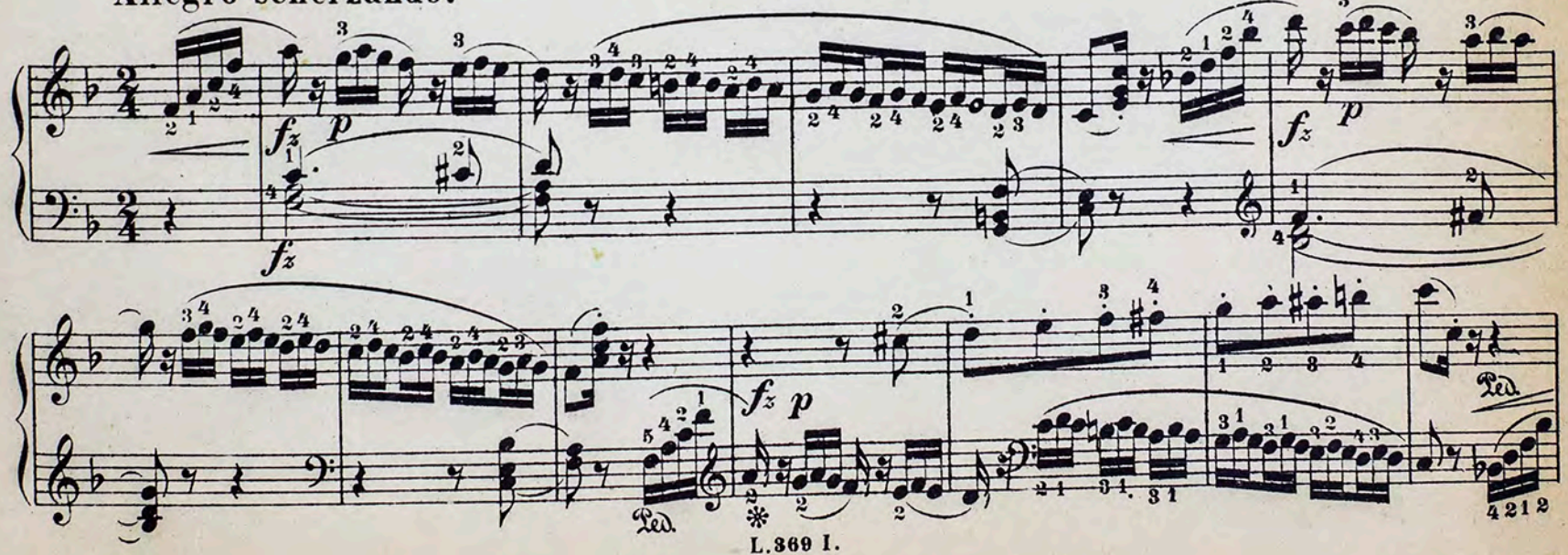

fz *p* *f* *p* *fz* *p* *fz* *fz* *fz* *p* *f* *fz* *ff* *fz* *ff* Ped. *fz* *fz*

Moderato.

27.

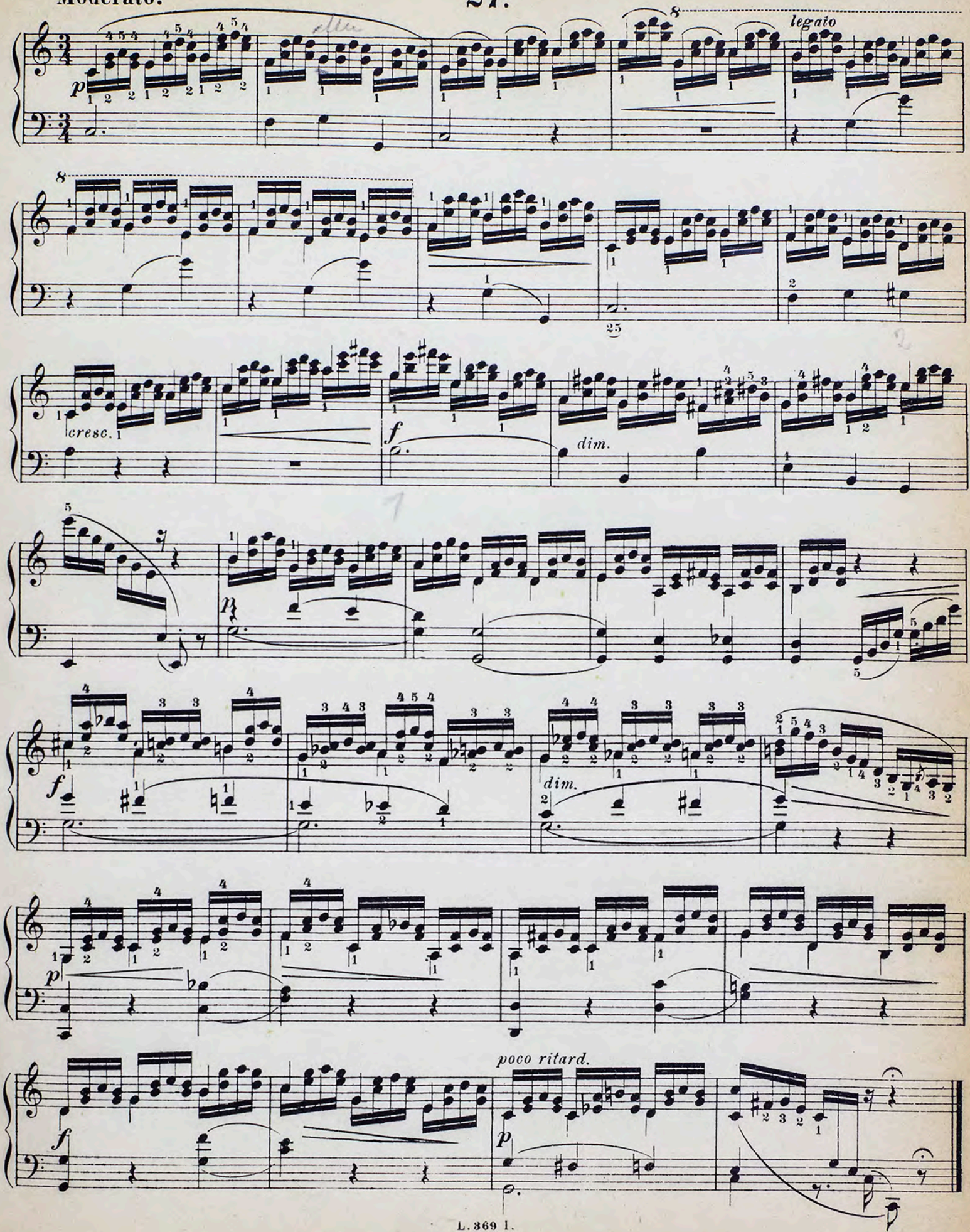

28.

Allegro con fuoco.

ff

p

fz

p

ff

Ped. ✻ Ped. ✻ Ped. ✻ Ped. ✻

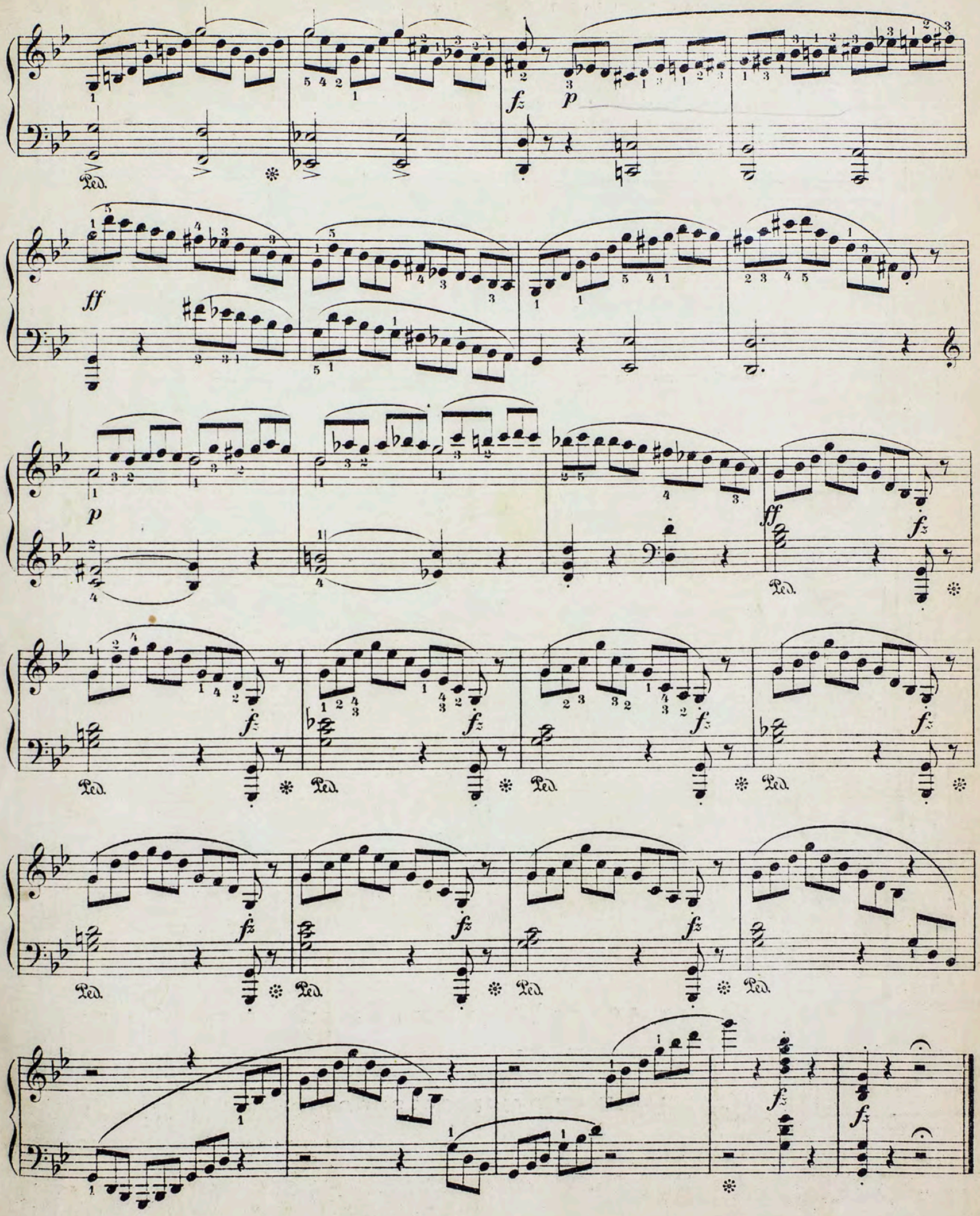

IMPR. DE MUSIQUE J. TCHUKOLOFF À KIEFF

Choix d'Etudes pour Piano

ADOPTÉES AUX EXAMENS

au Conservatoire de Kieff

REVUES, DOIGTÉES ET CLASSÉES PAR

G. CHODOROWSKI

PROFESSEUR DES CLASSES SUPÉRIEURES DE PIANO

1 Cah. Cours inférieur.

	R.	C.
1. **Le Couppey F.** Op. 20. № 1. Etude. C-dur .	—	—
2. **Berens H.** Op. 88. № 1. Etude. C-dur . . .	—	—
3. **Duvernoy J. B.** Op. 120. № 1. Etude. C-dur	—	—
4. — Op. 120. № 9. Etude. C-dur	—	—
5. **Bertini H.** Op. 29. № 1. Etude C-dur . .	—	—
6. **Köhler L.** Op. 128. № 1. Etude. C-dur .	—	40
7. — Op. 128. № 3. Etude. C-dur		
8. **Czerny Ch.** Op. 636. № 6. Etude. A-dur .	—	—
9. **Berens H.** Op. 61. № 14. Etude. C-dur . .	—	—
10. **Loeschhorn A.** Op. 66. № 6. Etude. D-dur .	—	30
11. **Berens H.** Op. 88. № 12. Etude. G-moll . .	—	—
12. **Czerny Ch.** Op. 299. № 9. Etude. C-dur . .	—	—
13. **Schytte L.** Op. 99. № 5. Perlende Passagen. Etude. A-dur	—	40
Complet en un cahier *(Vol. 27)*	1	20

2 Cah. Cours de moyenne difficulté.

1. **Cramer J. B.** Etudes. № 1. C-dur	—	—
2. **Berens H.** Op. 61. № 37. Etude C-dur . . .	—	—
3. **Czerny Ch.** Op. 740. № 3. Etude. D-dur . .	—	—
4. — Op. 299. № 39. Etude. Des-dur . . .	—	—
5. **Moscheles J.** Op. 70. № 1. Etude. C-dur	—	40
6. **Clementi-Tausig.** Gradus ad Parnassum № 13. F-dur	—	—
7. **Wollenhaupt H. A.** Op. 22. № 1. Etude. As-dur	—	25
8. **Chopin Fr.** Op. 25. № 2. Etude. F-moll . .	—	25
9. **Loeschhorn A.** Op. 67. № 14. Etude. Des-dur	—	30
10. **Scarlatti D.** Burlesca. Etude. D-dur	—	30
11. **Scholtz H.** Op. 57. № 2. Am Springbrunnen. G-dur	—	30
12. **Czerny Ch.** Op. 740. № 10. Etude. C-dur . .	—	—
Complet en un cahier *(Vol. 28.)*	1	50

3 Cah. Cours supérieur.

1. **Czerny Ch.** Op. 740. № 17. Etude. A-moll .	—	—
2. — Op. 740. № 25. Etude. Des-dur . . .	—	—
3. **Händel G. F.** Capriccio. G-moll	—	20
4. **Hummel J. N.** Op. 125. № 14. Etude. Fis-moll	—	—
5. **Wallace W. V.** Op. 77. № 5. Hommage à J. S. Bach. Impromptu-Etude. A-moll	—	30
6. **Kalkbrenner F.** Op. 108. № 10. Toccata. A-moll	—	30
7. **Mozart W. A.** Gigue. G-dur	—	20
8. **Scarlatti D.** Capriccio. E-dur, par Tausig .	—	30
Complet en un cahier *(Vol. 29.)*	1	20

4 Cah. Cours supérieur.

	R.	C.
1. **Chopin Fr.** Op. 10. № 5. Etude. Ges-dur . .	—	30
2. — Op. 29. Impromptu. As-dur	—	30
3. — Op. 66. Fantaisie-impromptu. Cis-moll	—	40
4. **Mendelssohn-Bartholdy F.** Op. 67. № 4. La Fileuse. C-dur	—	30
5. **Goria A.** Op. 72. № 10. Toccata. A-moll . .	—	40
6. **Bach J. S.** Prélude et fugue. C-moll	—	30
Complet en un cahier *(Vol. 30.)*	1	50

5 Cah. Cours de perfection. Etudes en trilles.

1. **Moscheles J.** Op. 70. № 10. Etude. H-moll .	—	40
2. **Billet A.** Op. 57. Le Rossignol. Etude. Es-dur	—	30
3. **Bertini H.** Op. 177. № 7. Etude. Es-dur . .	—	30
4. **Döring C. H.** Op. 33. № 20. Etude. G-dur. .	—	25
5. **Schulhoff J.** Op. 13. № 6. Etude. Ges-dur . .	—	30
6. **Goria A.** Op. 72. № 11. Le Trille. Des-dur .	—	40
Complet en un cahier *(Vol. 31.)*	1	20

6 Cah. Cours de perfection. Etudes en octaves.

1. **Kalkbrenner F.** Op. 20. № 11. Etude	—	—
2. **Burgmüller F.** Op. 105. № 9. Etude. E-dur .	—	—
3. **Czerny Ch.** Op. 299. № 41. Etude. F-dur . .	—	25
4. **Löw J.** Op. 281. № 3. Etude-Tarentelle . . .	—	30
5. **Kalkbrenner F.** Op. 143. № 3. Etude. B-moll	—	30
6. **Leschetitzky Th.** Op. 44. № 4. Intermezzo. G-dur	—	40
Complet en un cahier *(Vol. 32.)*	1	20

7 Cah. Cours de perfection. Fugues.

1. **Bach J. S.** Fugue à trois voix № 6. D-moll .	—	20
2. — Fugue à trois voix № 21. B-dur . . .	—	20
3. — Fugue № 16. G-moll	—	—
4. — Fugue № 5. D-dur	—	—
5. — Fugue № 17. As-dur	—	—
6. — Fugue № 1. C-dur	—	—
7. **Scarlatti D.** Fugue du chat	—	20
Complet en un cahier *(Vol. 33.)*	1	—

KIEFF, Kreschtschatik № 29. **LÉON IDZIKOWSKI** **VARSOVIE,** Marszałkowska № 119.

Commissionnaire de la Société IMPERIALE Musicale Russe et du Conservatoire de Kieff.
Fournisseur de l'Institut Musical à Varsovie.

MOSCOU, A. Gutheil. | MOSCOU, P. Jurgenson. | ODESSA, E. Ostrowski. | PETROGRAD, A. Johansen, | ROSTOW s/D. L. Adler. | MOSCOU, J. Zimmermann.

IEKATERINOSLAW, H. Krygier. | VLADIVOSTOK, S. Kraiewska. | WILNO. J. Zawadzki.

Imprimerie de musique J. TCHOKOLOFF, Kieff, Rue Grande Gitomirskaia № 20.