



PERÚ

Ministerio
del Ambiente

Organismo de Evaluación y
Fiscalización Ambiental - OEFA

"Decenio de las Personas con Discapacidad en el Perú"
"Año de la Promoción de la Industria Responsable y del Compromiso Climático"

INFORME N° 229-2014-OEFA/DE-SDCA

PARA : **MILENA JENNY LEÓN ANTÚNEZ**
Coordinadora de Calidad de Agua y Suelo

ASUNTO : Reporte del Monitoreo Ambiental en el Marco de la Supervisión Regular de la Coordinación de Pesquería para la empresa CNC S.A.C.

FECHA : San Isidro, 30 ABR. 2014

Por medio del presente me dirijo a usted, para remitirle el reporte del Monitoreo Ambiental realizado en el marco de la Supervisión Regular de la Coordinación de Pesquería, en la empresa CNC SAC, realizado el día 22 de abril de 2014, en el distrito y provincia de Paita, departamento de Piura.

Es todo cuanto informo a usted, para los fines que considere pertinente.

Atentamente,

Lucila Pinto Cieza

LUCILA NATHALI PINTO CIEZA
EVALUADORA

San Isidro, 30 ABR. 2014

Visto el informe N° 229-2014-OEFA/DE-SDCA y estando conforme con su contenido, PÓNGASE a consideración de la Subdirección de Calidad Ambiental para los fines correspondientes.

Atentamente,



Milena Jenny León Antúnez
MILENA JENNY LEÓN ANTÚNEZ
COORDINADORA DE CALIDAD DE AGUA Y SUELO



PERÚ

Ministerio
del Ambiente

Organismo de Evaluación y
Fiscalización Ambiental - OEFA

"Decenio de las Personas con Discapacidad en el Perú"
"Año de la Promoción de la Industria Responsable y del Compromiso Climático"

San Isidro, 30 ABR. 2014

Visto el informe N° 229-2014-OEFA/DE-SDCA y estando conforme con su contenido, TRASLÁDESE a la Coordinación de Pesquería de la Subdirección de Supervisión Directa - Dirección de Supervisión para los fines correspondientes.



Atentamente,

PAOLA CHINEN GUIMA
SUBDIRECTORA DE CALIDAD AMBIENTAL
DIRECCIÓN DE EVALUACIÓN

CC: Subdirección de Supervisión Directa



Página 2

www.oefa.gob.pe

Av. República de Panamá 3542
San Isidro - Lima, Perú
T (511) 7131553

LPC



PERÚ

Ministerio
del AmbienteOrganismo de Evaluación y
Fiscalización Ambiental - OEFA

FICHA EFLUENTE

N° 020-EF

"Decenio de las Personas con Discapacidad en el Perú"
"Año de la Promoción de la Industria Responsable y del Compromiso Climático"

REPORTE DE MONITOREO AMBIENTAL EN APOYO A LAS SUPERVISIONES DEL OEFA

TIPO DE SUPERVISIÓN	Regular	x	Supervisión Regular de la Coordinación de Pesquería
	Especial		
	Otro		

1. DATOS DEL ADMINISTRADO

Razón social del administrado	CNC S.A.C.
Área de operación o proyecto	Planta de congelado y harina residual
Localidad, distrito, provincia y departamento	Distrito y provincia de Paita, departamento de Piura

2. DATOS DEL MONITOREO

Fecha inicio (dd-mm-aaaa)	22-04-2014
Fecha fin (dd-mm-aaaa)	22-04-2014
Equipo Técnico	Lucila Nathali Pinto Cieza - Dirección de Evaluación
	Alfredo Loza Escobar- Dirección de Supervisión
	Gleymang Jaramillo Abad- Dirección de Supervisión

Puntos de monitoreo de efluente

Código punto muestreo	Matriz	Coordenadas UTM (Datum WGS84)			Descripción
		Zona	Este	Norte	
		EF-01	Efluente	17 M	
EF-02	Efluente	17 M	0492567	9437986	Segundo punto de muestreo, efluente proveniente de la Planta de Tratamiento de Aguas Residuales de la empresa, el cual es vertido a las lagunas de oxidación de CETICOS PAITA.

Protocolo de monitoreo

"Protocolo de Monitoreo de Efluentes para la Actividad Pesquera de Consumo Humano Indirecto y del Cuerpo Marino Receptor" aprobado mediante R.M. N° 003-2002-PE por el Ministerio de Pesquería.





PERÚ

Ministerio
del AmbienteOrganismo de Evaluación y
Fiscalización Ambiental - OEFA

"Decenio de las Personas con Discapacidad en el Perú"
"Año de la Promoción de la Industria Responsable y del Compromiso Climático"

Resultados y parámetros de campo

Equipo empleado			MEDIDOR POTENCIOMETRO MARCA HANNA INSTRUMENTS MODELO HI991301N, N° SERIE 08615160					
Código punto muestreo	Fecha (dd/mm/aaaa)	Hora (hh:mm)	T (°C)	pH	OD (mg/L)	C.E. (µS/cm)	SDT (mg/L)	Turbidez (NTU)
EF-01	22/04/2014	10:32	20.1	12.42	---	---	---	---
EF-02	22/04/2014	11:24	28.2	7.29	---	---	---	---

--- No requirió monitoreo.

Muestras colectadas

Matriz	Parámetros	Observaciones
Efluente	Temperatura	Medición en Campo
	pH	
	Aceites & Grasas (A y G)	Análisis en Laboratorio* (TDR N° 0762-LAB-2014)
	Demanda Bioquímica de Oxígeno (DBO5)	
	Sólidos Suspendidos Totales (SST)	
Coliformes Termotolerantes y Totales		

*Laboratorio: AGQ Perú SAC

3. OBSERVACIONES

- Esta ficha no incluye los resultados analíticos del monitoreo ambiental por cuanto aún no se cuenta con los reportes de laboratorio.

4. ANEXOS

	Si	No
Copia de Certificado de Calibración de equipo	x	
Copia de Cadena de Custodia con sello de recepción del laboratorio	x	
Registro fotográfico	x	

FECHA

San Isidro, 24 de abril de 2014.

Lucila Pinto Cieza

LUCILA NATHALI PINTO CIEZA
EVALUADORA





PERÚ

Ministerio
del Ambiente

Organismo de Evaluación y
Fiscalización Ambiental - OEFA

"Decenio de las Personas con Discapacidad en el Perú"
"Año de la Promoción de la Industria Responsable y del Compromiso Climático"

ANEXO I

Copia de Certificado de Calibración de equipo



INVERSIONES HUALIX E.I.R.L.

Av. Mariano Carranza No. 648 Of 101 - Lima 01
☎ 265-0920 / 265-3673 Web: www.hualix.com.pe
✉ info@hualix.com.pe ventas@hualix.com.pe

Laboratorio de Calibración

CERTIFICADO DE CALIBRACION

Número: CC-02471-13

Fecha: 09 de Diciembre del 2013

Página 1 de 2

SOLICITANTE : SOLUCIÓN INTEGRAL EN MINERÍA Y CONSTRUCCIÓN
Dirección : Jr. Los Huertos No. 1915 - San Juan de Lurigancho

EQUIPO : MEDIDOR COMBINADO DE PH/CE/TDS/TEMP CON INDICACIÓN DIGITAL
Fabricante : Hanna Instruments Rango : -2.00 a 16.00 pH
Procedencia : Rumania 0.00 a 20.00mS/cm
Modelo : HI991301N 0.00 a 10.00ppt (g/L)
Código de ident. : Comb-210 0.0 a 60°C
Número de serie : 08615160

FECHA Y LUGAR DE CALIBRACIÓN:

Calibrado el 09 de Diciembre del 2013 en el Laboratorio de INVERSIONES HUALIX E.I.R.L.

PROXIMA CALIBRACION RECOMENDADA:

Diciembre del 2014

PROCEDIMIENTO DE CALIBRACION

La calibración se efectuó estrictamente según lo estipulado por el manual del fabricante.

TRAZABILIDAD

Se utilizó una solución de calibración de pH 4.01 marca Hanna Instruments, lote 3106 con vencimiento en Marzo del 2016; una solución de calibración de pH 7.01 marca Hanna Instruments lote 3319 con vencimiento en Mayo del 2016; una solución de conductividad 12.88mS/cm lote 2485, con fecha de vencimiento en Junio del 2015 y un termohigrómetro digital serie 101412014 con Certificado de Calibración 4087-1231591.

CONDICIONES DE CALIBRACIÓN

Temperatura ambiental: 22.8°C
Humedad relativa: 79%

OBSERVACIONES

- Con fines de identificación se ha colocado una etiqueta autoadhesiva de color verde con la indicación CALIBRADO.
- La periodicidad de calibración está en función del uso, conservación y mantenimiento del equipo.
- La incertidumbre ha sido calculada con un factor de cobertura $k = 2$ para un nivel de confianza del 95%.

RESULTADOS DE MEDICIÓN

Los resultados de calibración se muestran en la página siguiente del presente documento.

Marco Antonio Felix
Dpto. de Metrología



Este certificado no podrá ser reproducido parcialmente sin la aprobación por escrito del laboratorio.



INVERSIONES HUALIX

Av. Mariano Carranza No. 648 Of 101 - Lima 01
☎ 265-0920 / 265-3673 Web: www.hualix.com.pe
✉ info@hualix.com.pe ventas@hualix.com.pe

Laboratorio de Calibración

Número: CC-02471-13

Fecha: 09 de Diciembre del 2013

Página 2 de 2

RESULTADOS DE CALIBRACIÓN

pH

BUFFER PATRÓN DE pH	LECTURA OBTENIDA (pH)	DESVIACIÓN (pH)	INCERTIDUMBRE (pH)
4.01	4.01	0.00	±0.2
7.01	7.01	0.00	±0.2

CONDUCTIVIDAD

SOLUCIÓN PATRÓN DE CONDUCTIVIDAD	LECTURA OBTENIDA (mS/cm)	DESVIACIÓN (mS/cm)	INCERTIDUMBRE (mS/cm)
12.88	12.88	0.00	±0.2

TEMPERATURA

TEMP. PATRÓN °C	TEMP. PROMEDIO (°C)	DESVIACIÓN (°C)	INCERTIDUMBRE (°C)
22.52	22.5	0.02	±0.10

Maria Antonia Felix
Dpto. de Metrología
HUALIX SRL



Este certificado no podrá ser reproducido parcialmente sin la aprobación por escrito del laboratorio que lo emite



PERÚ

Ministerio
del Ambiente

Organismo de Evaluación y
Fiscalización Ambiental - OEFA

"Decenio de las Personas con Discapacidad en el Perú"
"Año de la Promoción de la Industria Responsable y del Compromiso Climático"

ANEXO II

Copia de Cadena de Custodia con sello de recepción del laboratorio

CADENA DE CUSTODIA / SOLICITUD DE ANÁLISIS

MAP:

Pág. 1 de 1

CLIENTE OEFA DIRECCIÓN Av. República de Panamá 3592 - S.J. PERSONA DE CONTACTO Lucila Pinto C. TELÉFONO / e-mail lpinto.c@gmail.com CONTRATO / OTRA REF. TOR N° 762 - LAB - 2014	Preserv. Envase	Otro pH>9 pH<2 E P V	
--	--------------------	-------------------------------------	--

ENVIAR FACTURA A (CLIENTE/TERCERO)		ANÁLISIS REQUERIDOS	
RAZÓN SOCIAL RUC DOMICILIO NOMBRE DEL PROYECTO Supervisión Regular a la empresa CNC SAC LUGAR DE MUESTREO Distrito: Paíta Provincia: Paíta Dpto. Piura		LABORATORIO FIJO (2) IN SITU	

Código de Laboratorio	Punto de Muestreo	Muestreo		(1) Tipo Muestra / Matriz	Coordenadas UTM (E - N - HUSO)	Número de alícuotas/frascos por punto de muestreo	Análisis Tipo Aplicable (AT)	Indicar con una (X) los recuadros inferiores según los análisis requeridos por cada muestra														
		Fecha (dd-mm-aa)	Hora (24:00)					DBOS	SST	AVG	Tipos y Col. Termotolerantes											
A-14/11755	EF-01	22/04/14	10:30	AGUA RESIDUAL	0491375 9432549	4		X	X	X	X											
A-14/11756	EF-02	22/04/14	11:30	AGUA RESIDUAL	0492567 9437486	4		X	X	X	X											

(1) MATRIZ: Agua Residual: Doméstica, Municipal, Industrial; Agua Natural: Subterránea (Manantial/Pozo, Termal), Superficial (Río, Laguna/Lago); Agua de Consumo Humano: Bebida (potable, envasada), Piscina, Laguna artificial; Aguas Salinas: Mar, Salobre
 Agua de proceso: circulación/enfriamiento, alimentación calderas, lixiviación; Muestra Sólida [Suelo, Lodo, Sedimento], Calidad de Aire (C.A.) [PM-10, PM-2.5 (HV,LV), Sol. Captadoras.], Emisiones [Partículas isoc., SO₂], Otros
(2) IN SITU: En caso de muestras tomadas por el cliente en donde quiera que los parámetros in situ se muestren en el informe de laboratorio; Indicar Parámetro y valor obtenido.

MUESTREO REALIZADO POR			OBSERVACIONES/INCIDENCIAS			
Empresa:	OEFA	Verificación Intermedia de la T°:	Se adjunta TOR N° 762 - LAB - 2014			
Responsable:	Lucila Pinto C.	1ª Verificación				2ª Verificación
Firma:	<i>Lucila Pinto</i>					

Entregado por:	Recibido por:	Fecha:	Hora:
	<i>S. Puma</i>	22-4-14	11:30
			T=22,8°C





PERÚ

Ministerio
del Ambiente

Organismo de Evaluación y
Fiscalización Ambiental - OEFA

"Decenio de las Personas con Discapacidad en el Perú"
"Año de la Promoción de la Industria Responsable y del Compromiso Climático"

ANEXO III

Registro fotográfico



PERÚ

Ministerio
del Ambiente

Organismo de Evaluación y
Fiscalización Ambiental - OEFA

"Decenio de las Personas con Discapacidad en el Perú"
"Año de la Promoción de la Industria Responsable y del Compromiso Climático"

Fotografía N° 1. Primer punto de muestreo, efluentes provenientes de la zona primaria.

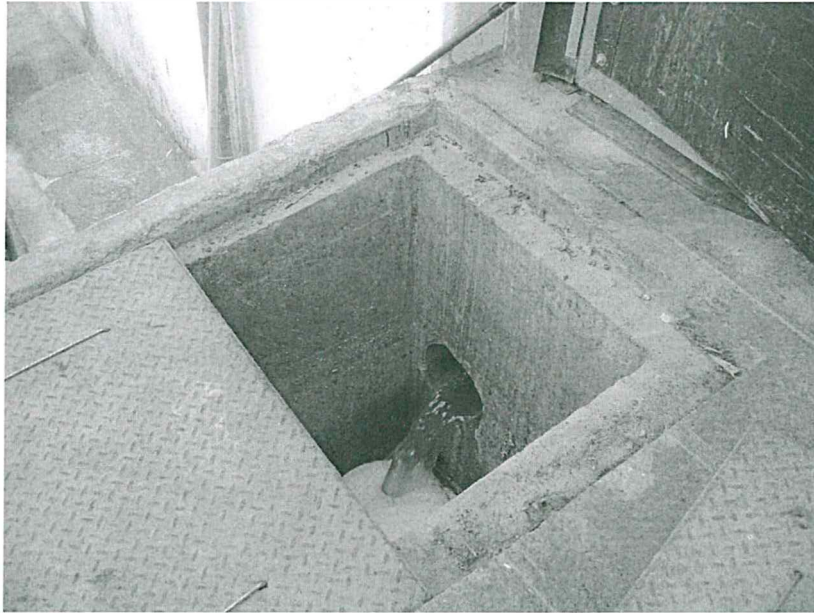

Fotografía N° 2. Personal del OEFA efectuando la medición de parámetros en campo.

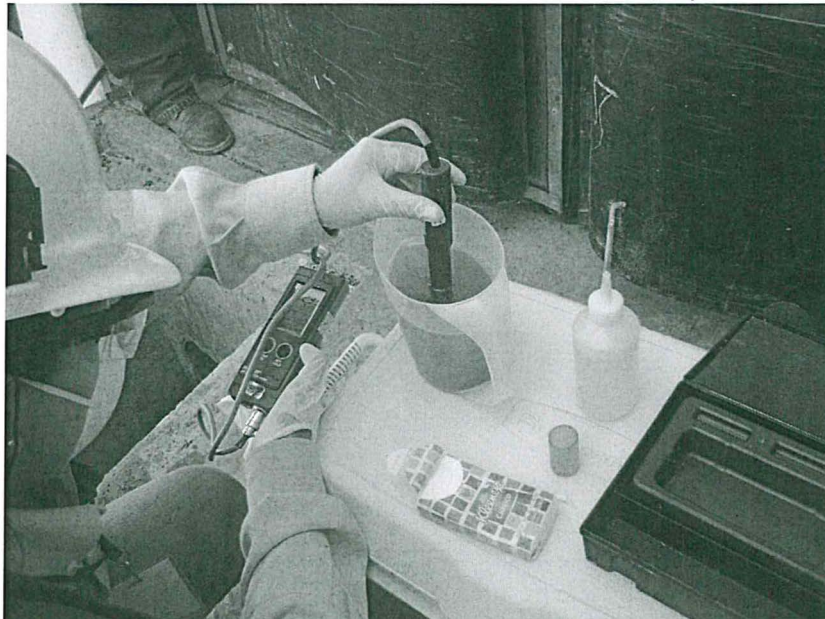



PERÚ

Ministerio
del Ambiente

Organismo de Evaluación y
Fiscalización Ambiental - OEFA

"Decenio de las Personas con Discapacidad en el Perú"
"Año de la Promoción de la Industria Responsable y del Compromiso Climático"

Fotografía N° 3. Segundo punto de muestreo, efluentes provenientes de la planta de tratamiento y se dirigen hacia las pozas de oxidación

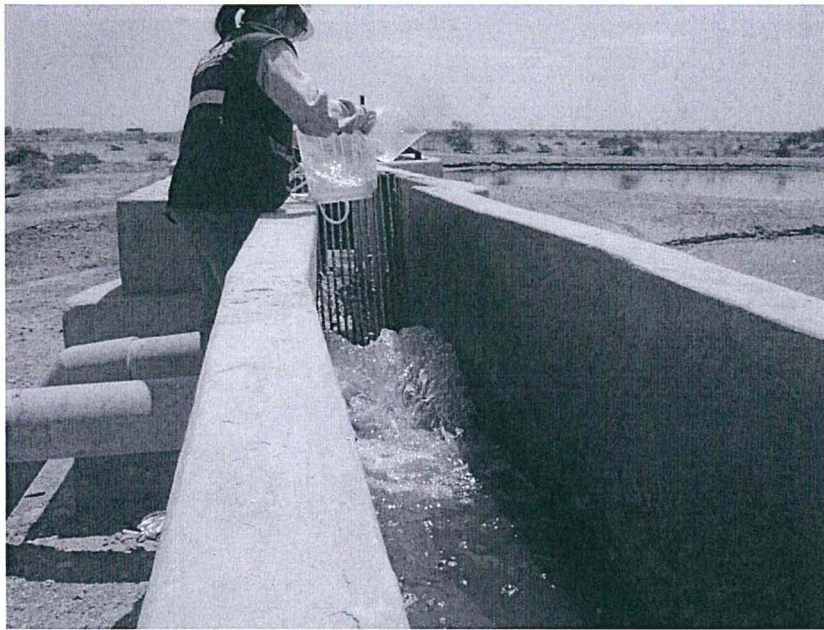

Fotografía N°4. Personal del OEFA efectuando la medición de parámetros en campo.

