



Progetto
Ricerca
Interesse
Nazionale



Atlante delle città fondate in Italia dal Tardo Medioevo al Novecento_Parte I: Italia centro-meridionale e insulare

Coordinatore scientifico_Aldo Casamento

Cerda_(Fondaco Nuovo)

Giuseppe Antista

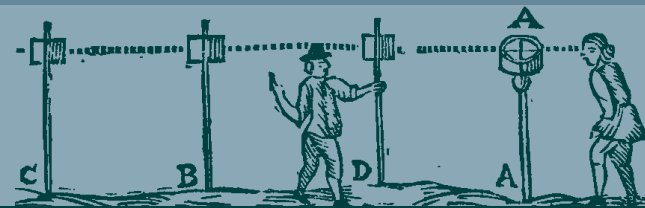

SICILIA I Unità di Ricerca Responsabile: Aldo Casamento

[Home](#)

[Gruppo Operativo](#)

Profilo Storico

Fonti Documentarie

Documenti d'archivio

Cartografia e iconografia
storica

Bibliografia

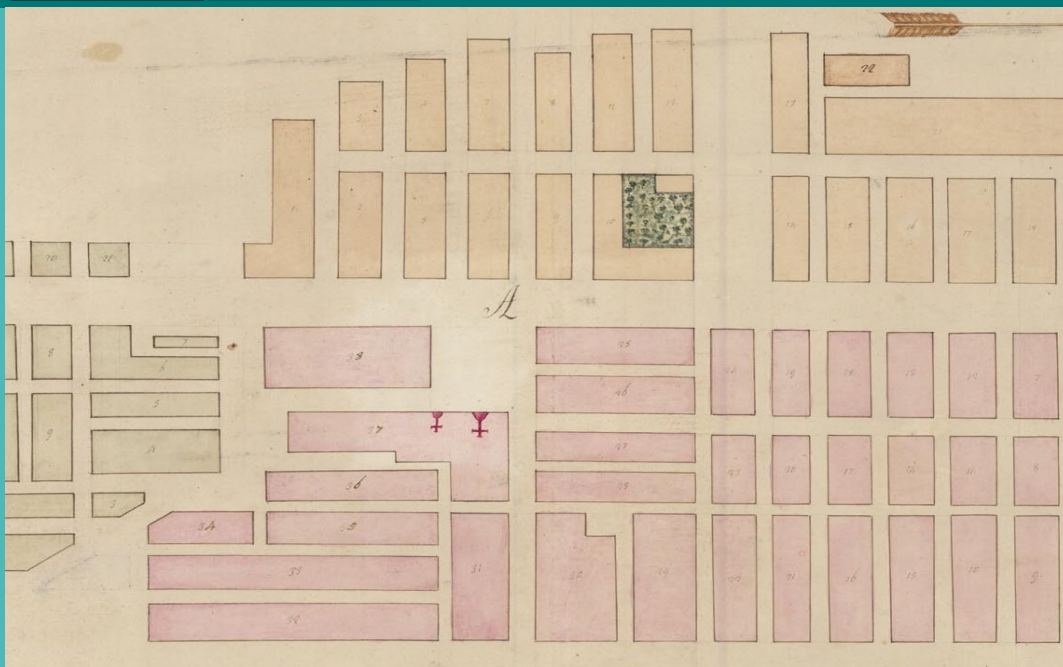

Localizzazione amministrativa storica: Regno di Sicilia - Val di Mazara

Collocazione per provincia: Palermo

Anno/periodo di fondazione: 1659

Soggetto o istituto fondatore: Giuseppe Santostefano e della Cerda

Tecnico progettista:---

BACK



Cerda_(Fondaco Nuovo)

Giuseppe Antista

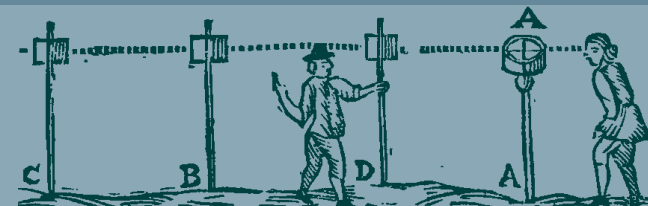

[Home](#)

[Gruppo Operativo](#)

Profilo Storico

Fonti Documentarie

[Documenti d'archivio](#)

[Cartografia e iconografia
storica](#)

Bibliografia

La città di Cerda si colloca a poca distanza dal fiume Imera Settentrionale, lungo la strada che collega la costa tirrenica della Sicilia con l'entroterra.

L'abitato è sorto nel feudo di Calcusa, appartenente in età medievale alla contea di Collesano e dal 1453 alla famiglia Bardi; già nel 1526 Salvatore Bardi ottiene da Carlo V una *licentia populandi* per i feudi di Calcusa e Fontanamurata, ma solo un secolo dopo è attestato un primo nucleo di case con una chiesa, noto come Fondaco Nuovo per la presenza di un fondaco che fungeva da stazione di sosta lungo la strada che raggiungeva i centri montani delle Madonie. La fondazione vera e propria della città si deve al nobile Giuseppe Santostefano e Cerda, che acquisiti i suddetti feudi, nel 1656 avvia la realizzazione di nuove fabbriche; egli dopo tre anni ottiene la concessione della *licentia populandi*, consegue il titolo di marchese con privilegio del re Filippo IV e in seguito otterrà pure il *mero e misto imperio*, ossia la facoltà di amministrare la giustizia.

Se nella prima metà del Settecento la popolazione del nuovo centro non supera il centinaio di abitanti e nel 1798 si contano 1136 anime, nel corso dell'Ottocento si avrà un costante incremento demografico, tanto che nel 1881 si raggiungerà la quota di 10.110 abitanti.

Localizzazione amministrativa storica: Regno di Sicilia - Val di Mazara

Collocazione per provincia: Palermo

Anno/periodo di fondazione: 1659

Soggetto o istituto fondatore: Giuseppe Santostefano e della Cerda

Tecnico progettista:---

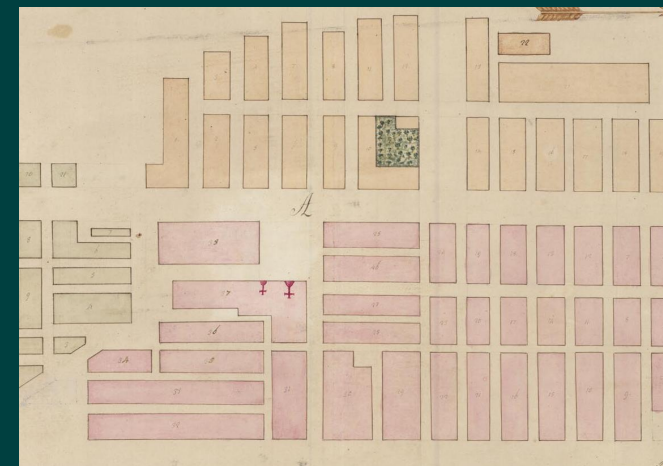

Elenco delle abbreviazioni

ACA_ Archivio de la Corona de Aragón

AGCS_ Archivio del Genio Civile di Sassari

AREA_ Archivio Azienda Regionale Edilizia Abitativa - Regione Autonoma della Sardegna (ex IACP)



Atlante delle città fondate in Italia dal Tardo Medioevo al Novecento_Parte I: Italia centro-meridionale e insulare

Coordinatore scientifico_Aldo Casamento

Cerda_(Fondaco Nuovo)

Giuseppe Antista

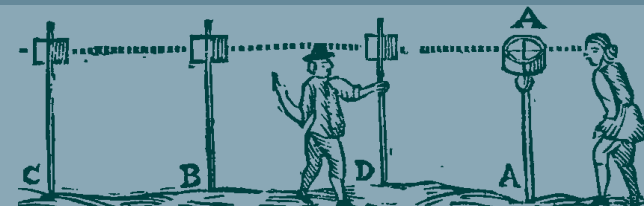

SICILIA I Unità di Ricerca Responsabile: Aldo Casamento

Home

Gruppo Operativo

Profilo Storico

seguito otterrà pure il *mero e misto imperio*, ossia la facoltà di amministrare la giustizia.

Se nella prima metà del Settecento la popolazione del nuovo centro non supera il centinaio di abitanti e nel 1798 si contano 1136 anime, nel corso dell'Ottocento si avrà un costante incremento demografico, tanto che nel 1881 si raggiungerà la quota di 4810 persone.

L'impianto urbano di Cerda è tipo regolare, con isolati allungati di forma rettangolare disposti su un pendio e nella maglia viaria prevale l'asse di attraversamento territoriale sul quale prospetta la residenza baronale (posta nei pressi del primo nucleo urbano e dell'antico fondaco). Sulla stessa strada, ma a una quota più alta raccordata da scalinate, si affaccia pure la chiesa Madre, che dal 1703 diviene parrocchia sotto il titolo dell'Immacolata Concezione; ai lati della chiesa sono ubicati il palazzo del Municipio e il palazzo Russo, delimitando una piazza articolata su più piani, la cui sistemazione risale al 1871, mentre poco lontano sorge il palazzo La Mantia (XVIII secolo).

Localizzazione amministrativa storica: Regno di Sicilia - Val di Mazara

Collocazione per provincia: Palermo

Anno/periodo di fondazione: 1659

Soggetto o istituto fondatore: Giuseppe Santostefano e della Cerda

Tecnico progettista:---

Elenco delle abbreviazioni

ACA_ Archivo de la Corona de Aragón

AGCS_ Archivio del Genio Civile di Sassari

AREA_ Archivio Azienda Regionale Edilizia Abitativa - Regione Autonoma della Sardegna (ex IACP)



Atlante delle città fondate in Italia dal Tardo Medioevo al Novecento_Parte I: Italia centro-meridionale e insulare

Coordinatore scientifico_Aldo Casamento

Cerda_(Fondaco Nuovo)

Giuseppe Antista

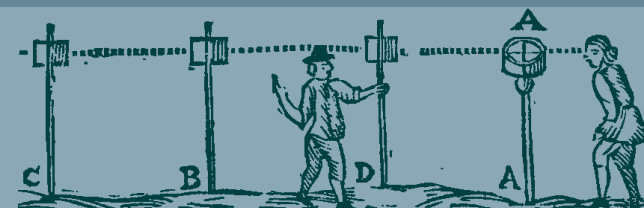

SICILIA | Unità di Ricerca Responsabile: Aldo Casamento

Home

Gruppo Operativo

Profilo Storico

B. Pulci, *Pianta modografica del territorio di Cerda*, s.d.; (CRICD, *Archivio Mortillaro di Villarena*, Carte Topografiche, mappa 315) **(1)**

B. Pulci, *Pianta modografica del comune di Cerda*, s.d.; (CRICD, *Archivio Mortillaro di Villarena*, Carte Topografiche, mappa 316) **(2)**

Cerda, cartolina postale, anni '30 del Novecento; (Collezione Nino Saporito, S. Angelo di Brolo) **(3)**

Fonti Documentarie

Documenti d'archivio

Cartografia e iconografia
storica

Bibliografia



1

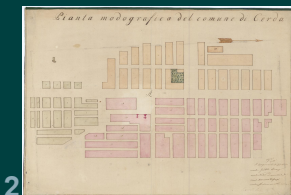

2



3

Localizzazione amministrativa storica: Regno di Sicilia - Val di Mazara

Collocazione per provincia: Palermo

Anno/periodo di fondazione: 1659

Soggetto o istituto fondatore: Giuseppe Santostefano e della Cerda

Tecnico progettista:---

Elenco delle abbreviazioni

ACA_ Archio de la Corona de Aragón

AGCS_ Archivio del Genio Civile di Sassari

AREA_ Archivio Azienda Regionale Edilizia Abitativa - Regione Autonoma della Sardegna (ex IACP)

BACK



Atlante delle città fondate in Italia dal Tardo Medioevo al Novecento_Parte I: Italia centro-meridionale e insulare

Coordinatore scientifico_Aldo Casamento

Cerda_(Fondaco Nuovo)

Giuseppe Antista

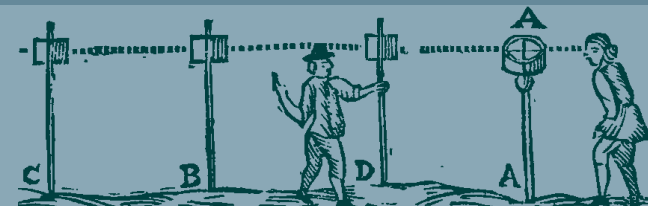

SICILIA I Unità di Ricerca Responsabile: Aldo Casamento

Home

Gruppo Operativo

Documenti di fondazione

Licentia populandi: ASPa, Protonotaro del Regno, vol. 617, 13 febbraio 1659

Riveli e catasti

ASPa, Deputazione del Regno, Riveli, vol. 2701, anno 1748

ASPa, Deputazione del Regno, Riveli possessori di terre, filza 108, anno 1811

ASPa, Deputazione del Regno, Ruoli possessori di terre, vol. 1211, anno 1811

ASPa, Deputazione del Regno, Riveli di superficie, filza 1663, anno 1815

ASPa, Deputazione del Regno, Indici dei riveli di rettifica, filza 2072, anno 1816

ASPa, Deputazione del Regno, Riveli di rettifica, filza 2234, anno 1816

Altre fonti

ASPa, Notai defunti, vol. 2045, cc. 651-654

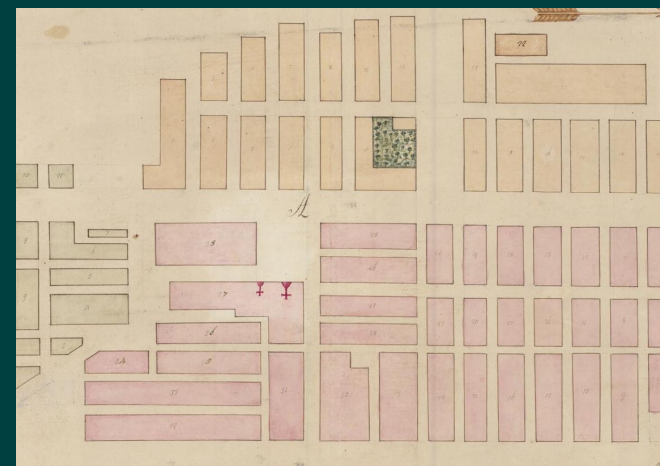

Profilo Storico

Fonti Documentarie

Documenti d'archivio

Cartografia e iconografia
storica

Bibliografia

Localizzazione amministrativa storica: Regno di Sicilia - Val di Mazara

Collocazione per provincia: Palermo

Anno/periodo di fondazione: 1659

Soggetto o istituto fondatore: Giuseppe Santostefano e della Cerda

Tecnico progettista:---

Elenco delle abbreviazioni

ACA_ Archivo de la Corona de Aragón

AGCS_ Archivio del Genio Civile di Sassari

AREA_ Archivio Azienda Regionale Edilizia Abitativa - Regione
Autonoma della Sardegna (ex IACP)

BACK



Atlante delle città fondate in Italia dal Tardo Medioevo al Novecento_Parte I: Italia centro-meridionale e insulare

Coordinatore scientifico_Aldo Casamento

Cerda_(Fondaco Nuovo)

Giuseppe Antista

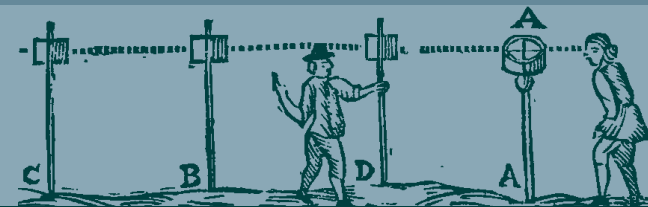

SICILIA I Unità di Ricerca Responsabile: Aldo Casamento

[Home](#)

[Gruppo Operativo](#)

Opere manoscritte

E. Stinco, *Sugli usi civici del comune di Cerda*, 1931, Municipio di Cerda, dattiloscritto

Testi a stampa

M. Messineo, G. Soldano, S. Testa, *Cerda*, in *Città nuove di Sicilia, XV- XIX secolo*, vol. 2, *Per una storia dell'architettura e degli insediamenti urbani nell'area occidentale*, a cura di M. Giuffrè e G. Cardamone, Palermo 1981, pp. 121-128

F. Russo, *Il cuore di Cerda: piazza Vito La Mantia*, Cerda 1988
Terra di Cerda, Palermo 2003

G. Graziano, *Il cuore di Cerda: piazza Vito La Mantia: discorso pronunciato a 6 novembre 1922 dal cav. Giovanni Graziano sindaco di Cerda, nel primo centenario dalla nascita di Vito La Mantia*, 1988

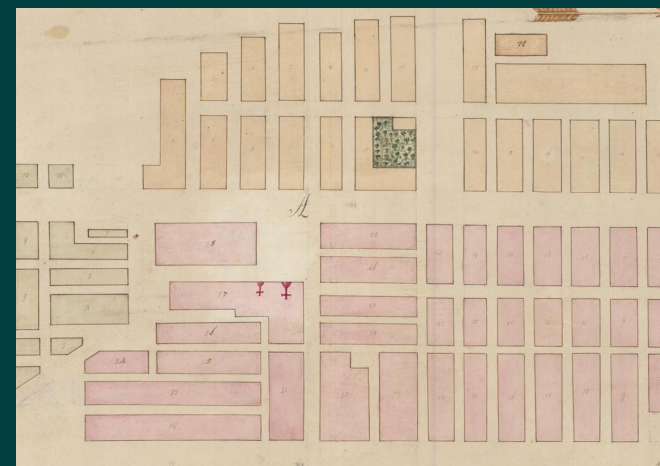

Profilo Storico

Fonti Documentarie

Documenti d'archivio

Cartografia e iconografia
storica

Bibliografia

Localizzazione amministrativa storica: Regno di Sicilia - Val di Mazara

Collocazione per provincia: Palermo

Anno/periodo di fondazione: 1659

Soggetto o istituto fondatore: Giuseppe Santostefano e della Cerda

Tecnico progettista:---

Elenco delle abbreviazioni

ACA_ Archivo de la Corona de Aragón

AGCS_ Archivio del Genio Civile di Sassari

AREA_ Archivio Azienda Regionale Edilizia Abitativa - Regione Autonoma della Sardegna (ex IACP)