

University of Groningen

Ondernemerschap in Zuidoost Drenthe

Hans, Lianne; Edzes, Arend; Koster, Sierdjan

IMPORTANT NOTE: You are advised to consult the publisher's version (publisher's PDF) if you wish to cite from it. Please check the document version below.

Document Version

Publisher's PDF, also known as Version of record

Publication date:

2017

[Link to publication in University of Groningen/UMCG research database](#)

Citation for published version (APA):

Hans, L., Edzes, A., & Koster, S. (2017). *Ondernemerschap in Zuidoost Drenthe: Eindrapport*. Rijksuniversiteit Groningen. Faculteit Ruimtelijke Wetenschappen.

Copyright

Other than for strictly personal use, it is not permitted to download or to forward/distribute the text or part of it without the consent of the author(s) and/or copyright holder(s), unless the work is under an open content license (like Creative Commons).

The publication may also be distributed here under the terms of Article 25fa of the Dutch Copyright Act, indicated by the "Taverne" license. More information can be found on the University of Groningen website: <https://www.rug.nl/library/open-access/self-archiving-pure/taverne-amendment>.

Take-down policy

If you believe that this document breaches copyright please contact us providing details, and we will remove access to the work immediately and investigate your claim.

Downloaded from the University of Groningen/UMCG research database (Pure): <http://www.rug.nl/research/portal>. For technical reasons the number of authors shown on this cover page is limited to 10 maximum.



Ondernemerschap in Zuidoost Drenthe

Eindrapportage

L. Hans MSc, dr. A.J.E. Edzes en dr. S. Koster

Rijksuniversiteit Groningen, faculteit Ruimtelijke Wetenschappen

Maart 2017



Inhoud

1. Inleiding, vraagstelling/doelstelling
2. Definities/afbakening
3. Achtergrond: bevolkingsontwikkeling
4. Vestigingen
 1. Totaal
 2. Op kaart
 3. Sector
 4. Grootte
5. Dynamiek: start-ups
 1. Nederland
 2. Drenthe en leader-gebied
 3. Start-ups op kaart
 4. Sector
6. Dynamiek: faillissementen
7. Inzoomen: plaatsen binnen het Leader-gebied
8. Bedrijven naar gebruiksdoel verblijfsobject
 1. Totaal bedrijven per BAG-functie
 2. Bedrijven naar sector en BAG-functie
9. Voorlopige conclusies



1. Inleiding, vraagstelling/doelstelling

- › De nieuwe lokale ontwikkelingsstrategie voor **Zuidoost Drenthe** in het kader van het Europese **Leaderprogramma** is een van de activiteiten om de leefbaarheid van Zuidoost Drenthe te versterken.
- › Een van de thema's is de **versterking van de sociale innovatiekracht** en vooral het versterken van **ondernemerschap**. Hiervoor is het nodig om in de startsituatie zowel de **ondernemers in beeld** te hebben als te weten waar **hun behoeftes** om ondersteuning liggen.

- › Concreet heeft u verzocht om:

1. Het kwantitatief in beeld brengen van de ondernemers in het werkgebied van de Leader strategie.

2. Het kwalitatief verkennen van hun behoefte aan ondersteuning vanuit Europese programma's.



2. Definitie/afbakening

- > Voor het kwantitatief in beeld brengen van ondernemerschap in het werkgebied van de Leader strategie maken we gebruik van de **LISA-data**.
- > Op jaarbasis registreert LISA alle vestigingen van bedrijven, instellingen en vrije beroepsbeoefenaren op een laag geografisch schaalniveau (postcodegebieden).
- > Wij hanteren als het **Leader-onderzoeksgebied** de definitie zoals deze in de Lokale Ontwikkelingsstrategie 'Aanpakken: Bouwen op lokale kracht' (oktober 2015) is omschreven, nl.:
 - *de gemeente Coevorden, de gemeente Borger-Odoorn, de plattelandsgebieden van de gemeente Emmen en het veenkoloniale deel van de gemeente Aa en Hunze.*



3. Achtergrond: bevolkingsontwikkeling

Bevolkingsontwikkeling
(index: 1999 = 100)

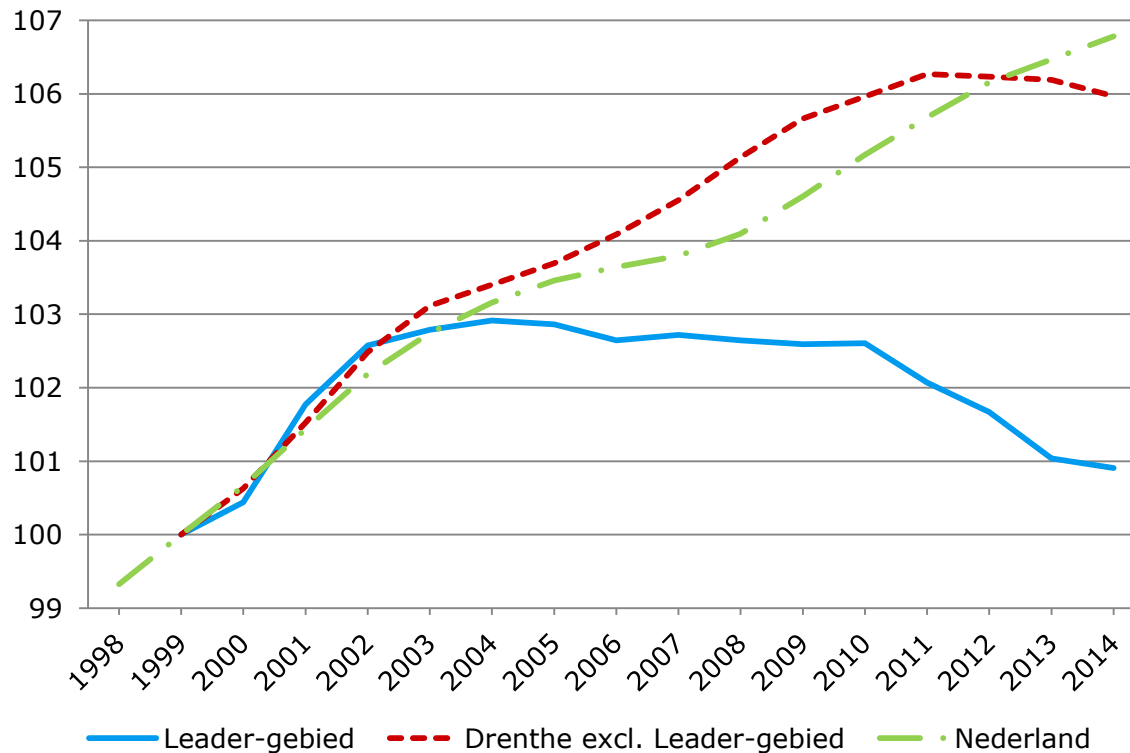



4.1 Bedrijfsvestigingen totaal

Totaal aantal bedrijfsvestigingen

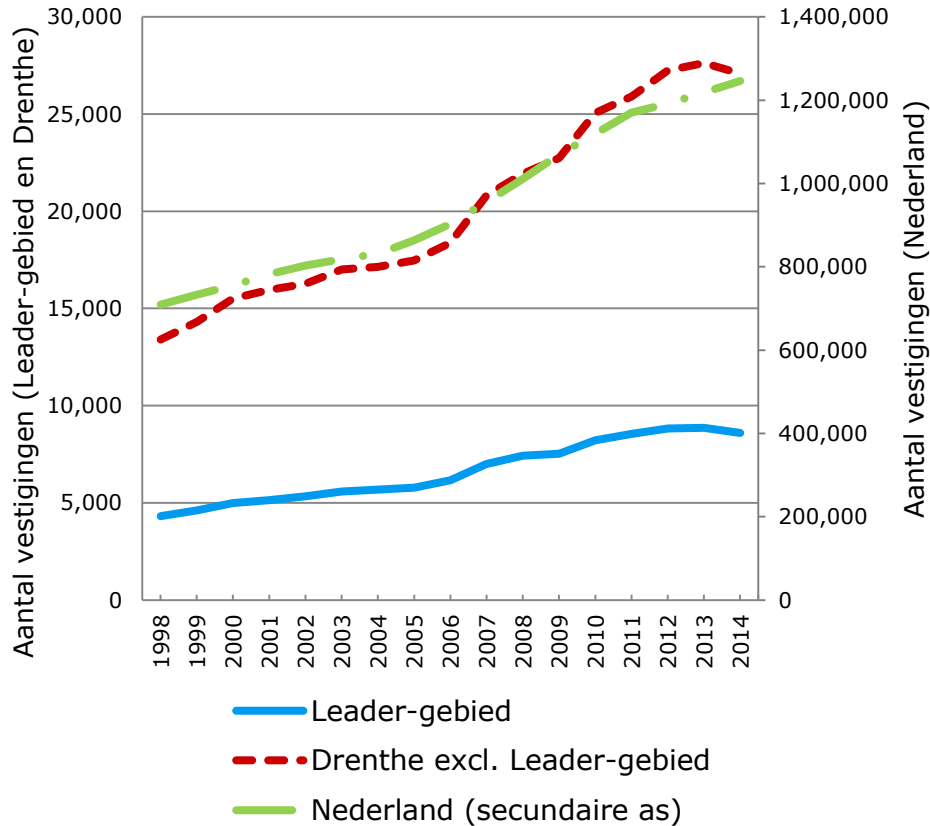

Bedrijfsvestigingen per 1000 inwoners

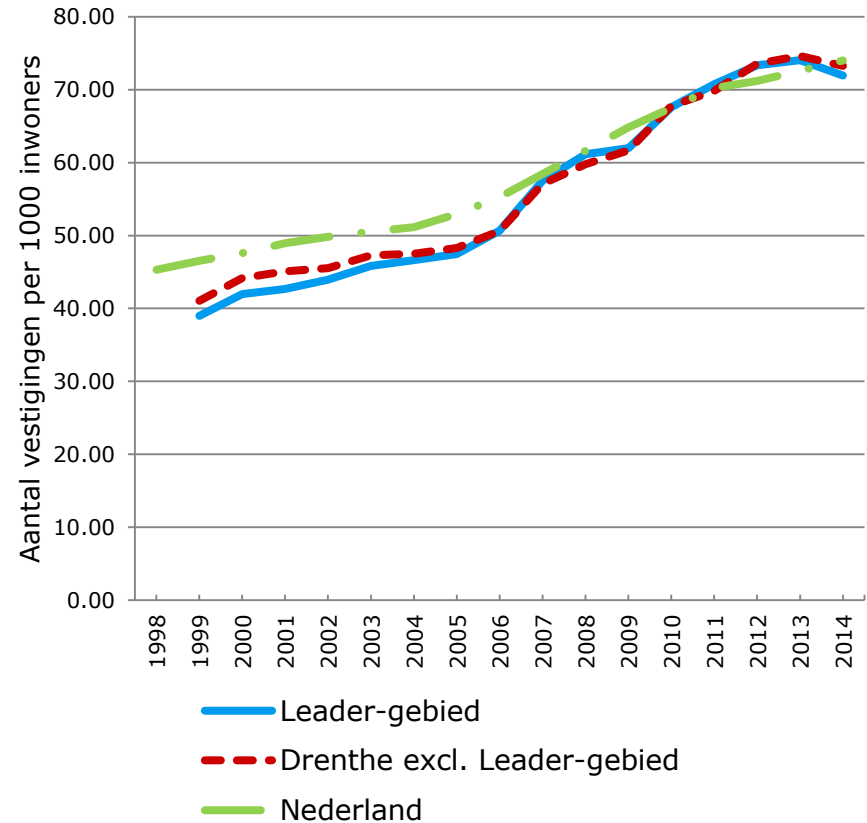

4.2 Bedrijfsvestigingen op kaart, 1998

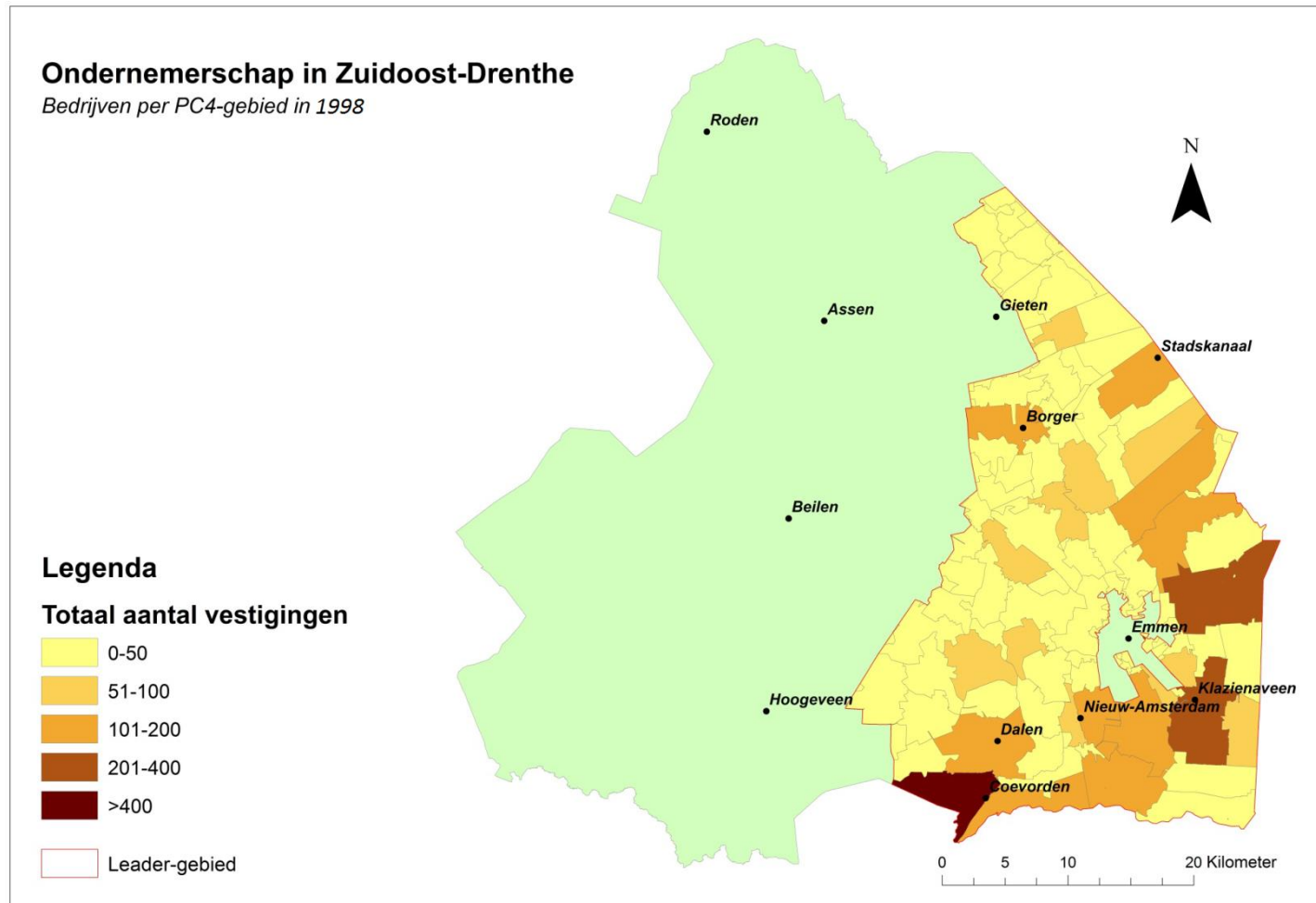

4.2 Bedrijfsvestigingen op kaart, 2014

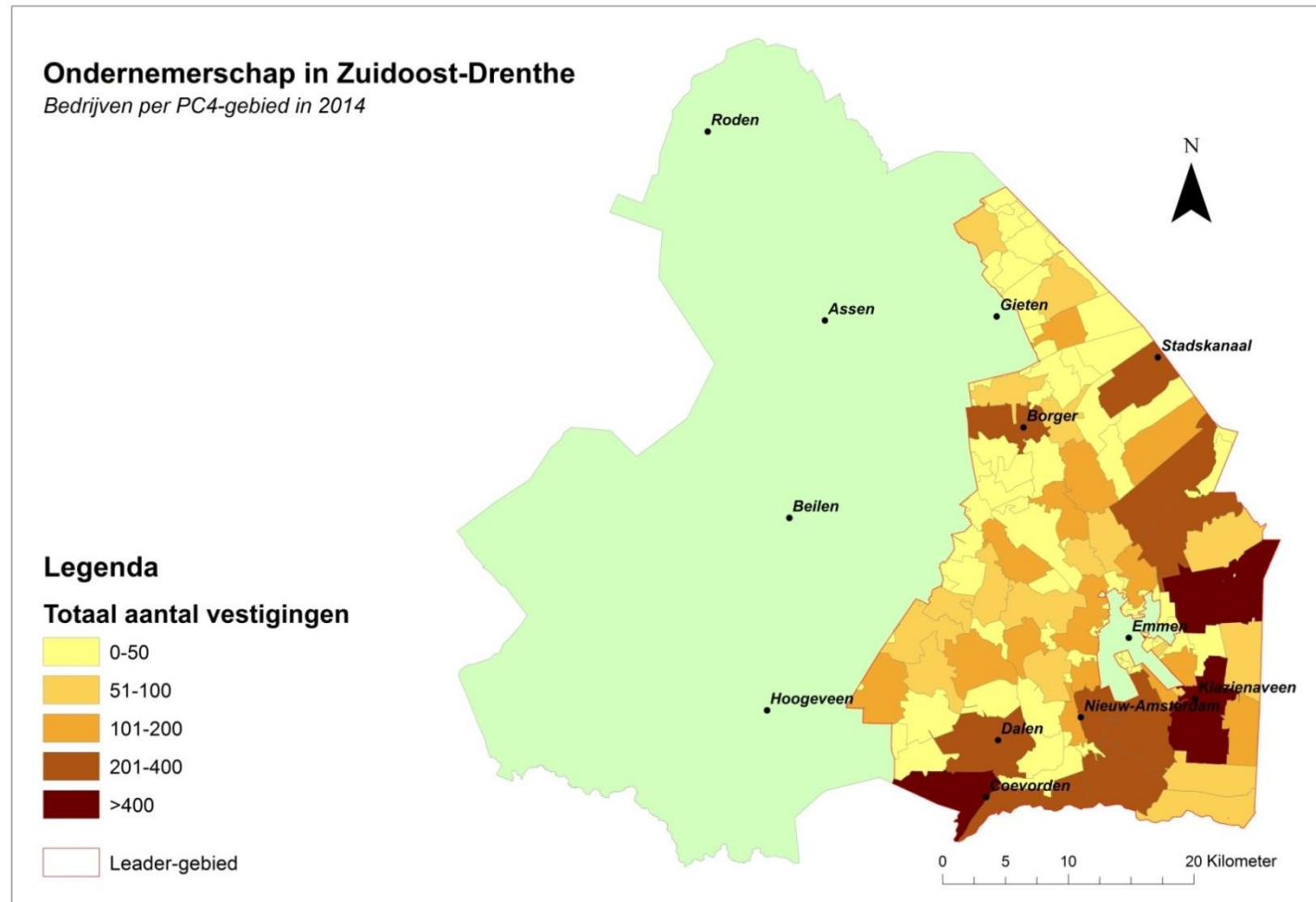

4.3 Bedrijven naar sector

Aandeel sector in totaal aantal bedrijfsvestigingen
1998

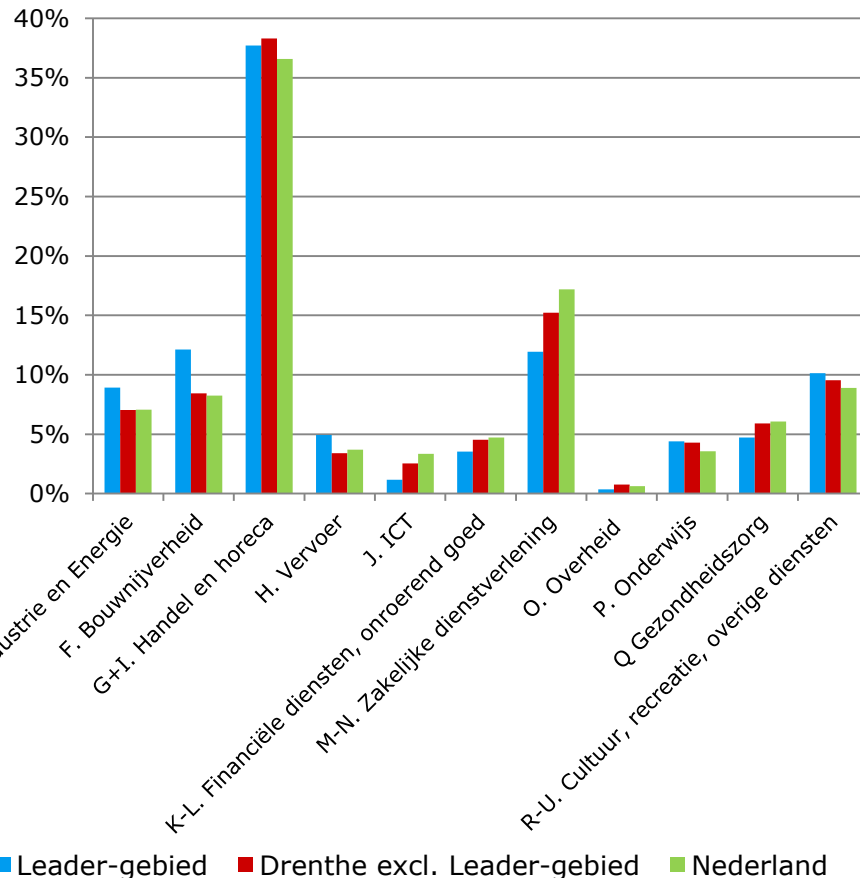

Aandeel sector in totaal aantal bedrijfsvestigingen
2014

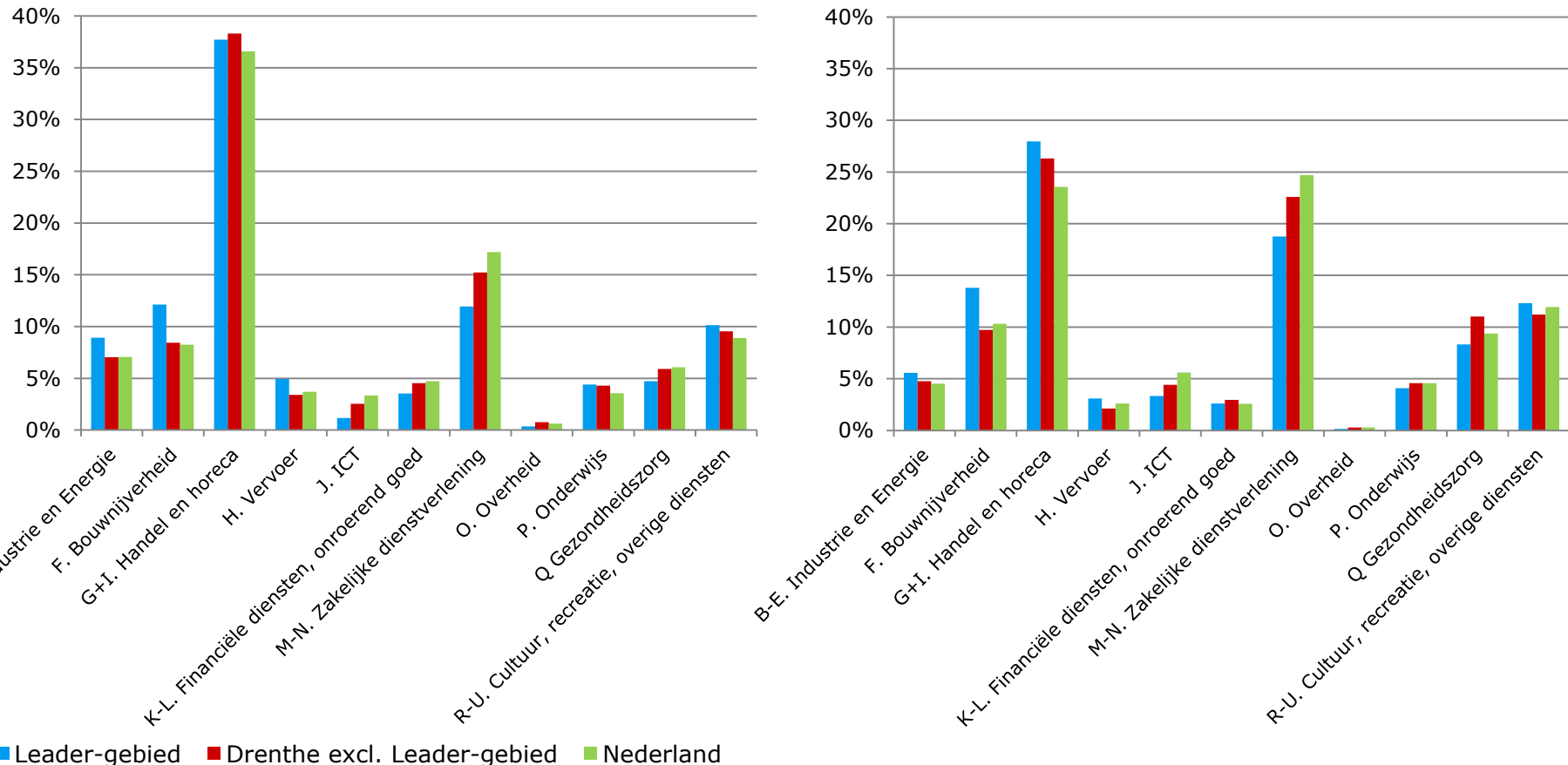

4.4 Banen naar sector

Aandeel sector in totaal aantal banen 1998

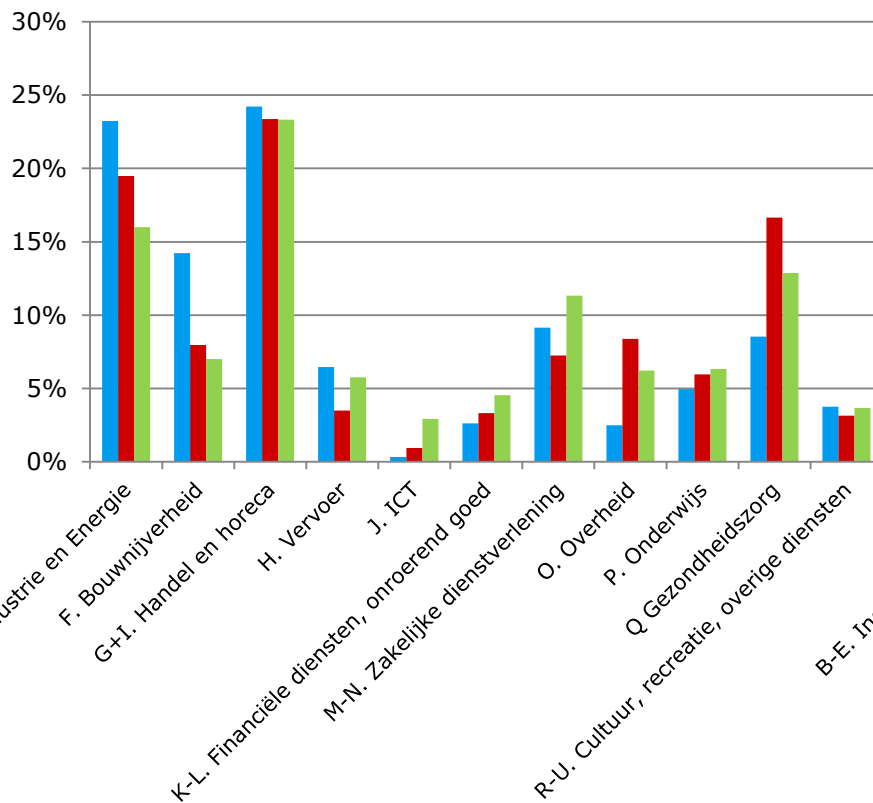

Aandeel sector in totaal aantal banen
2014

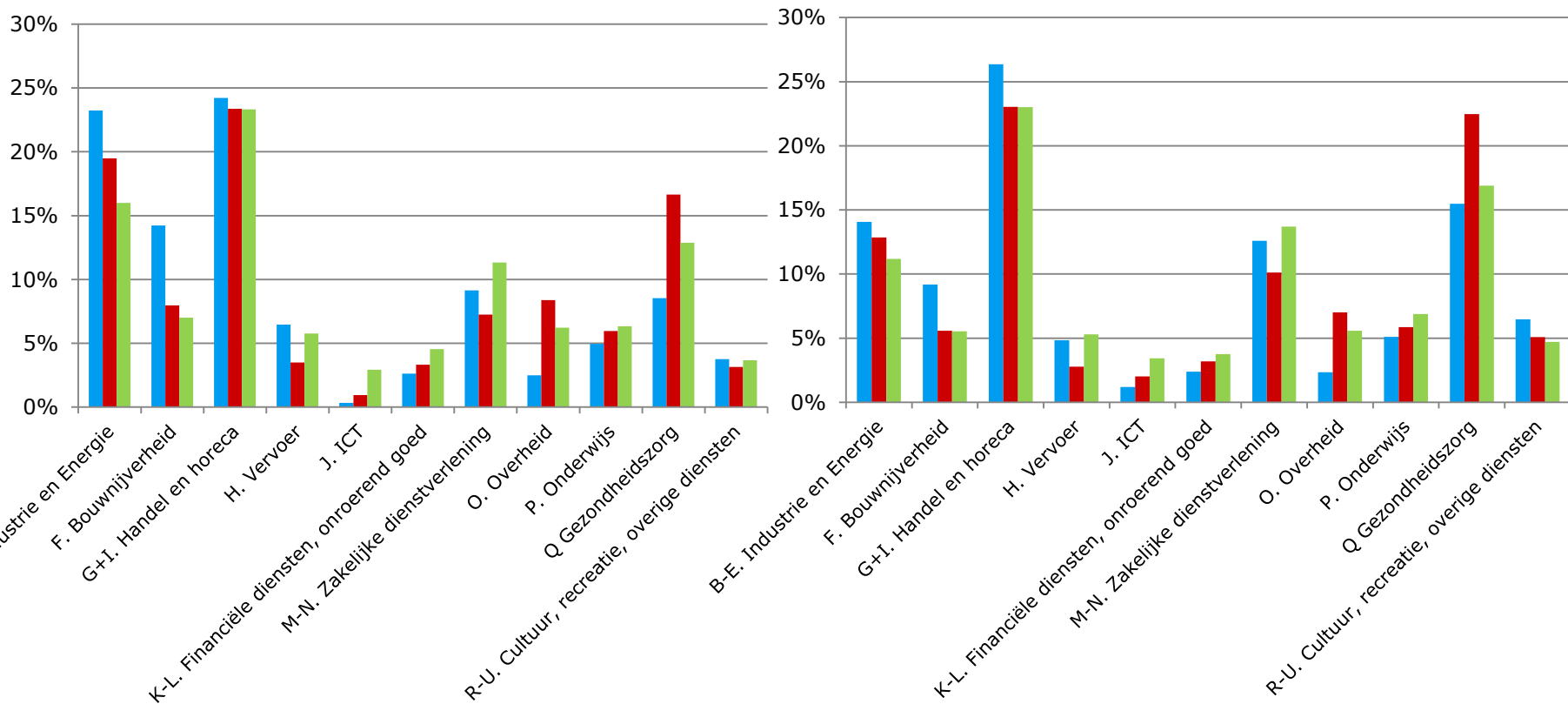

■ Leader-gebied ■ Drenthe excl. Leader-gebied ■ Nederland



4.5 Bedrijven en banen naar grootteklasse

Gemiddeld aantal banen per vestiging

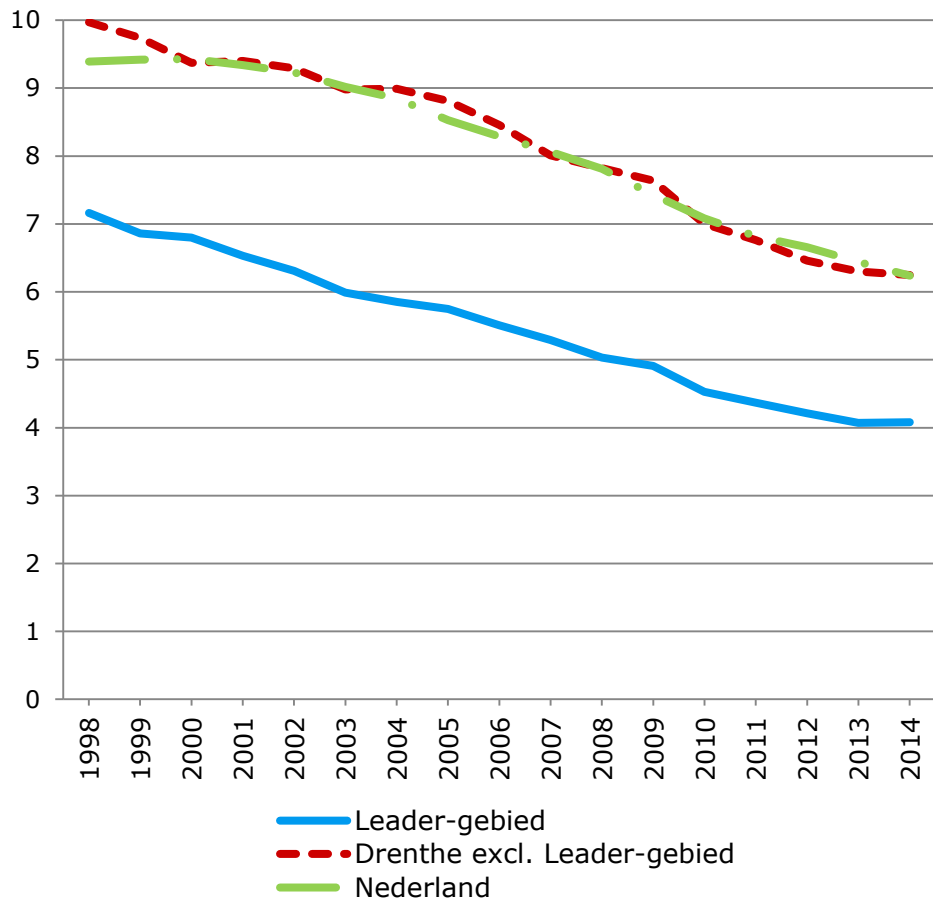

Bedrijven in 2014 naar grootteklasse

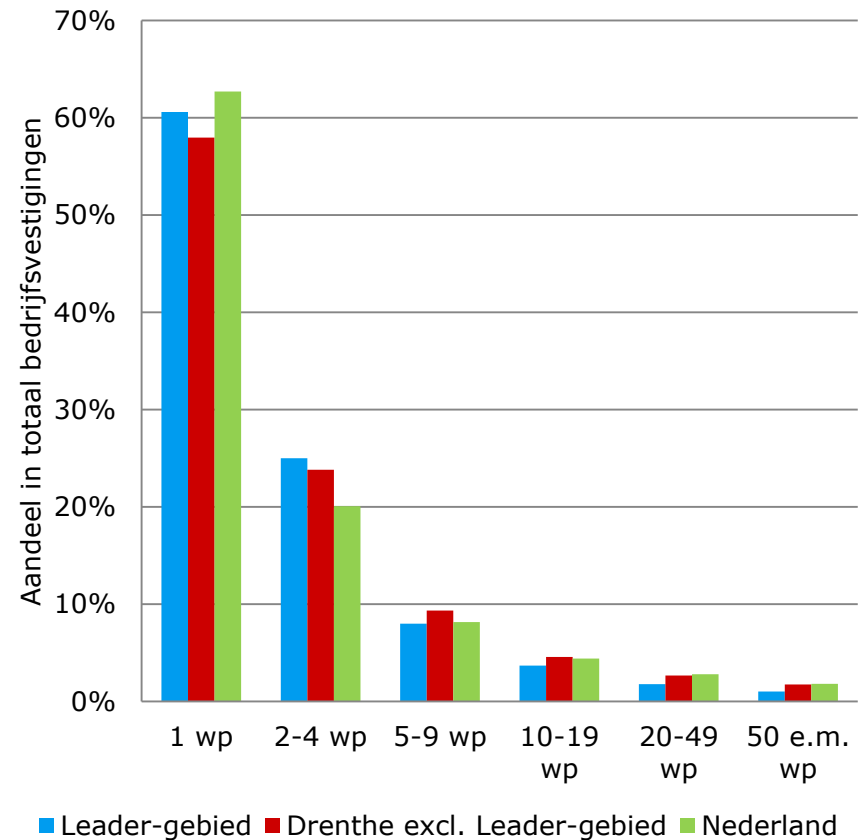



4.6 Bedrijven Leader-gebied naar grootteklasse

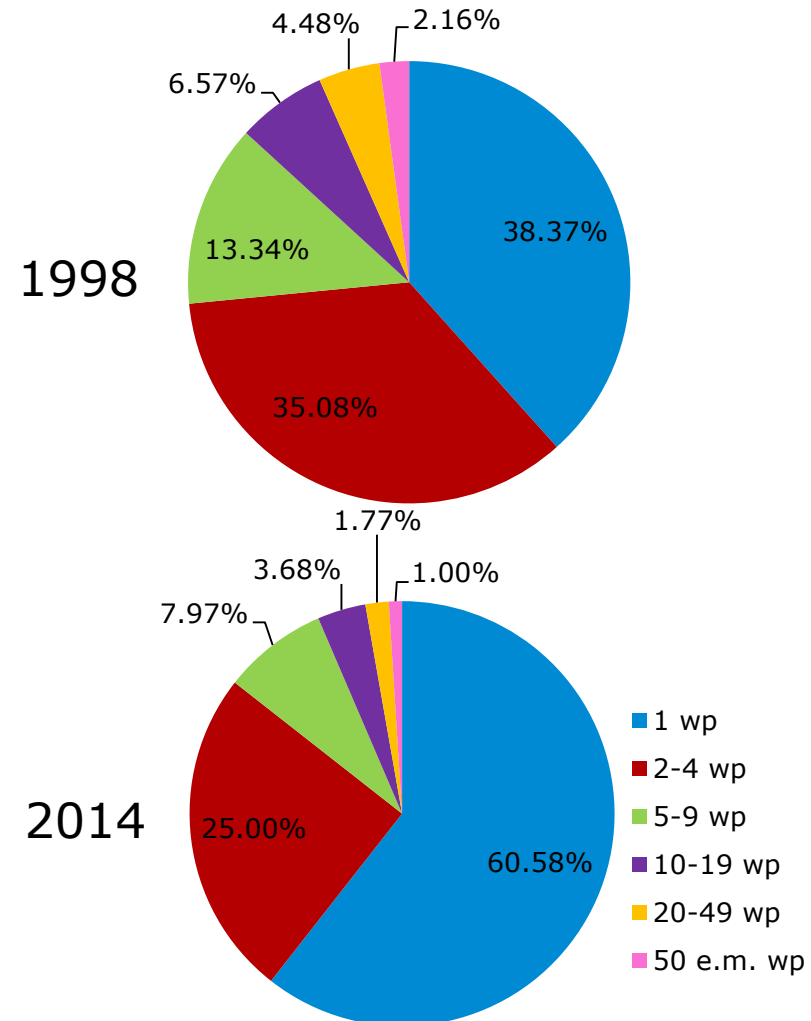
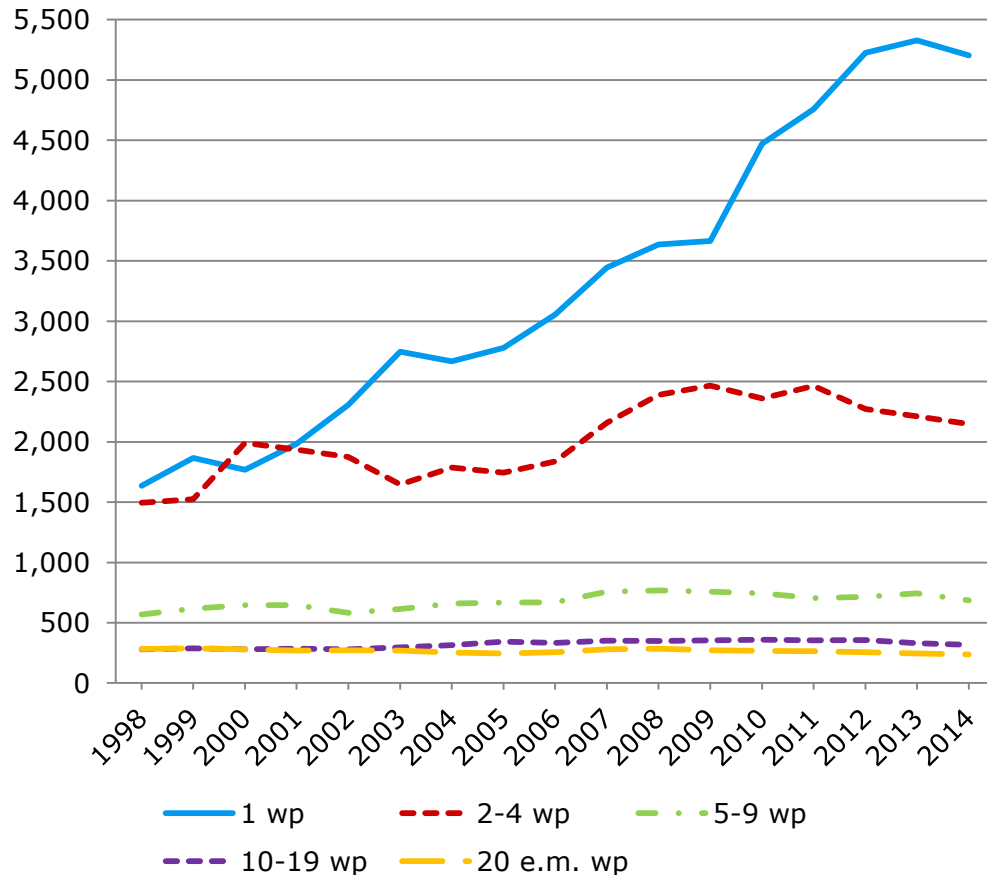



5. Start-up rates Nederland

Start-up rates 1996

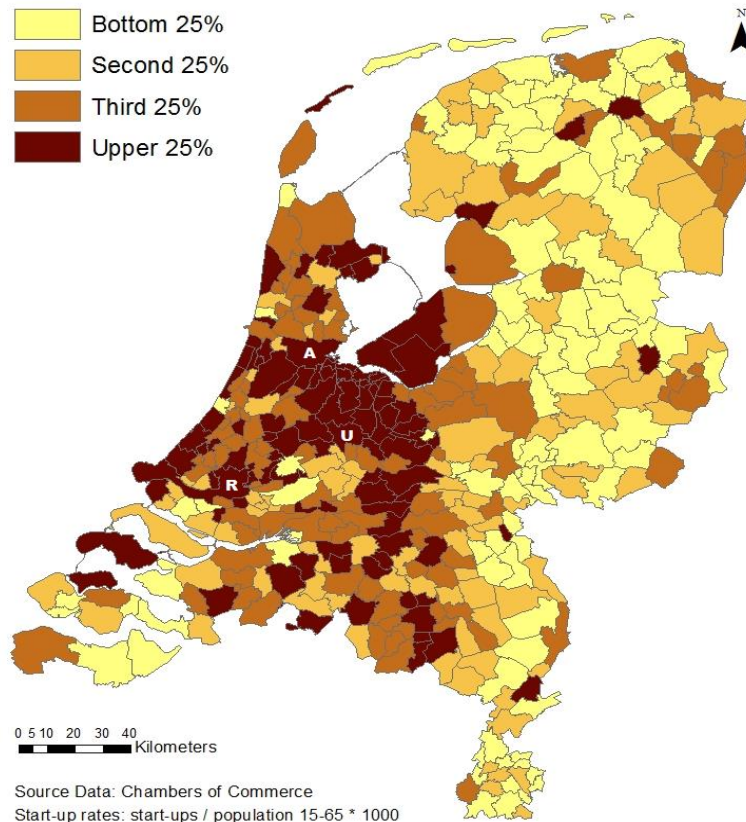

Start-up rates 2013

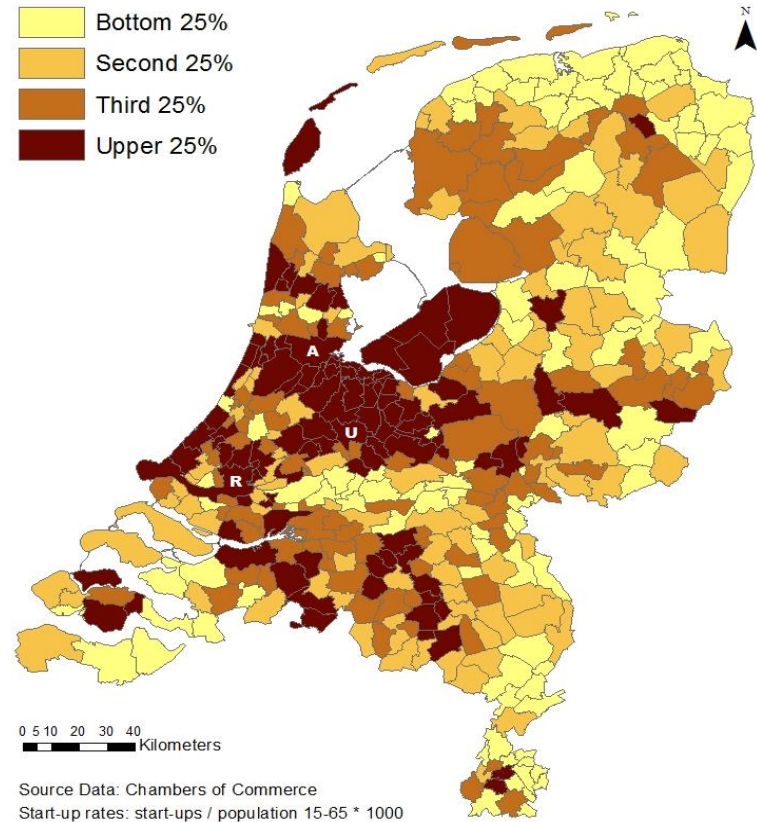



5.1 Dynamiek: start-up rates in Nederland

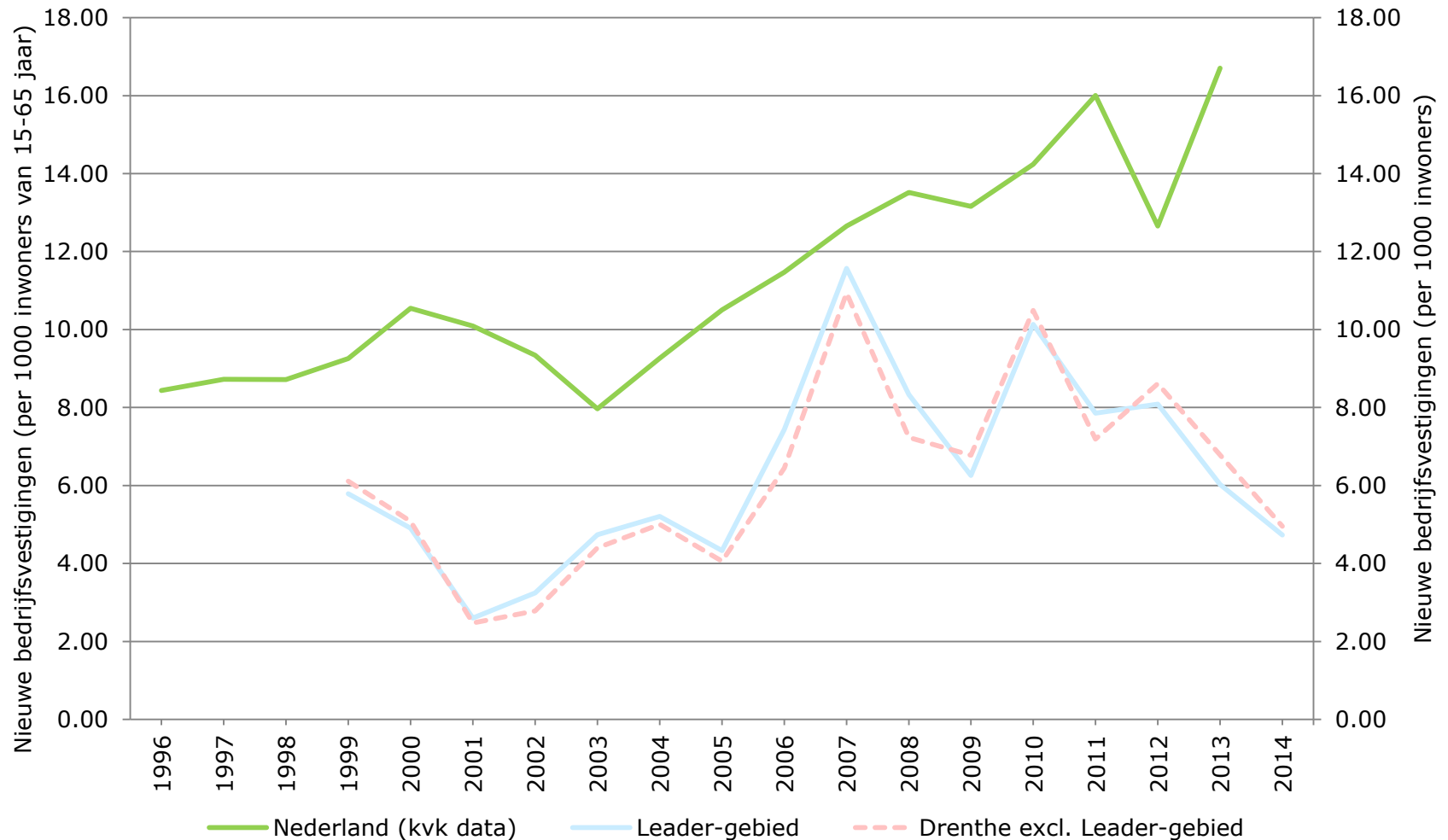



5.2 Dynamiek: start-ups in Leader-gebied

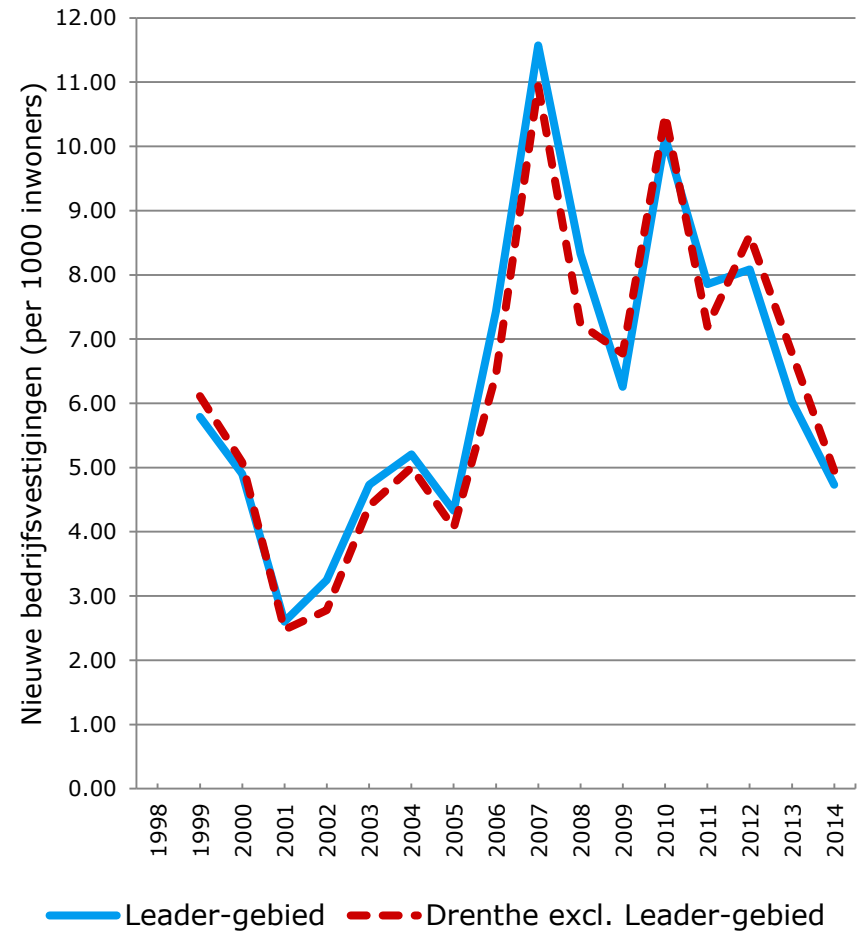
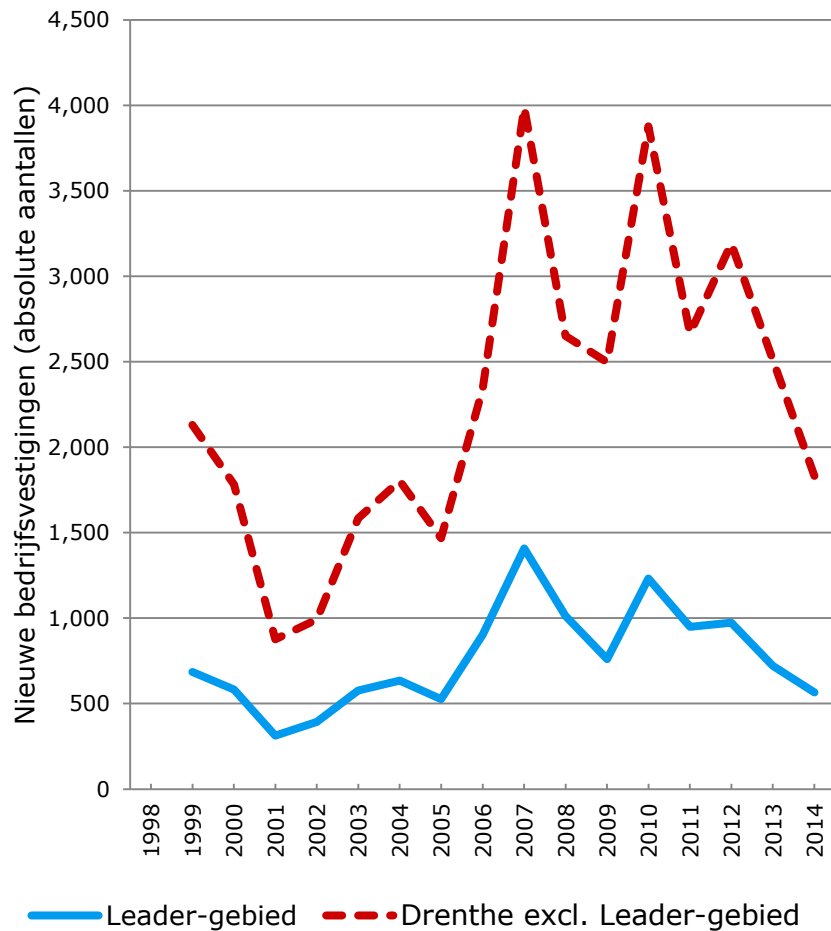

5.3 Start-ups op kaart, 1999/2001

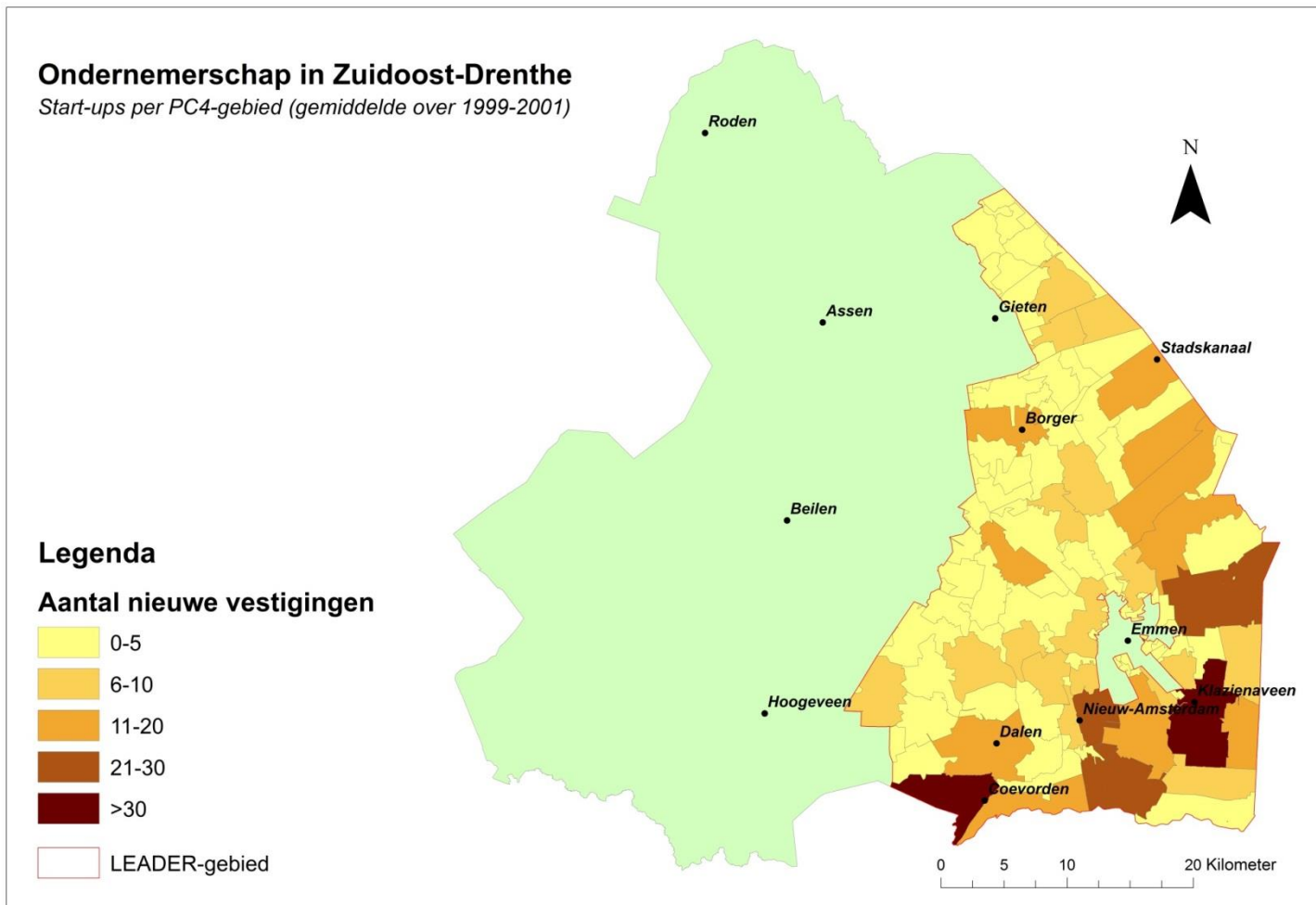

5.3 Start-ups op kaart, 2012/2014

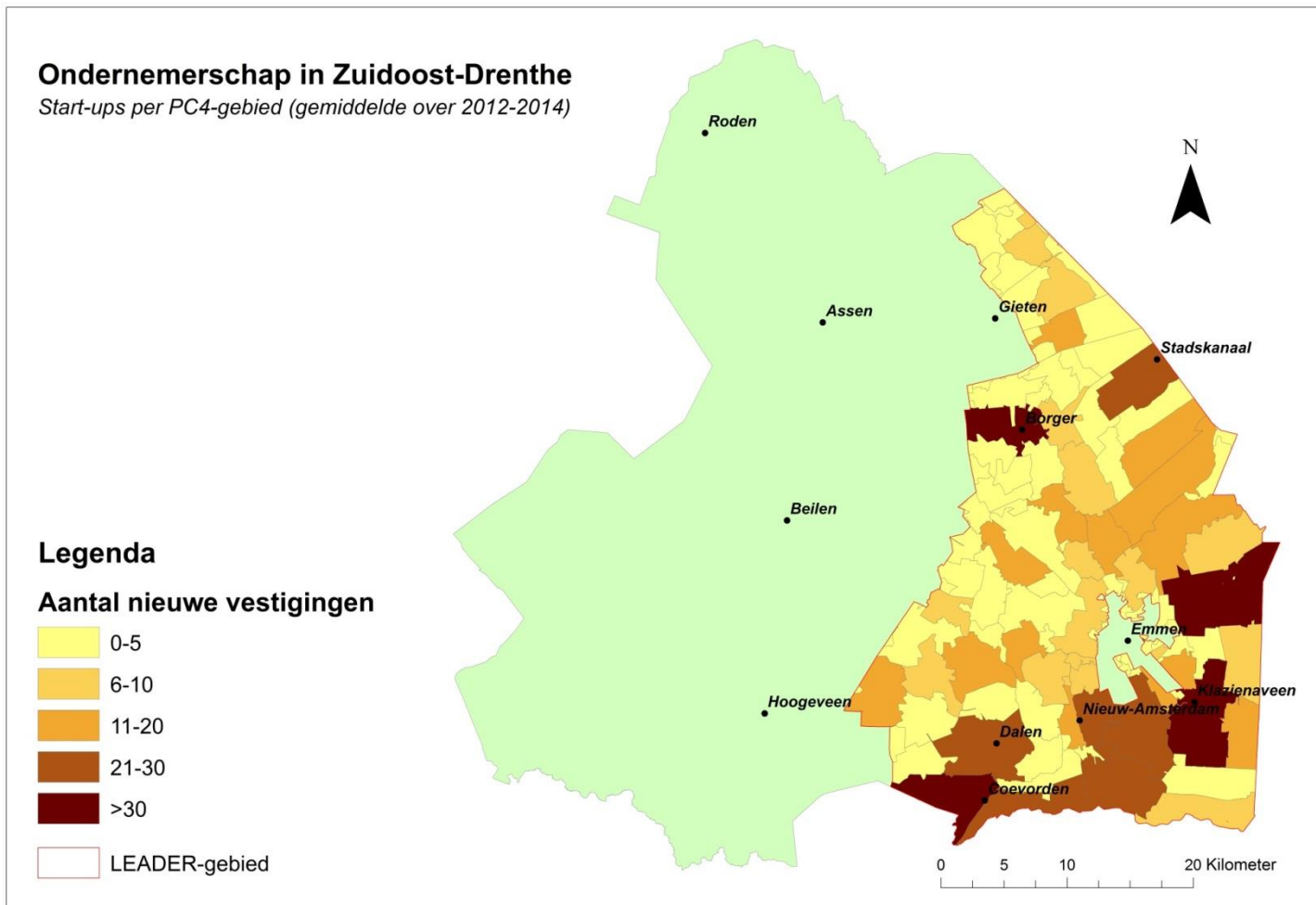



5.4. Start-ups naar sector, Leader-gebied

1999

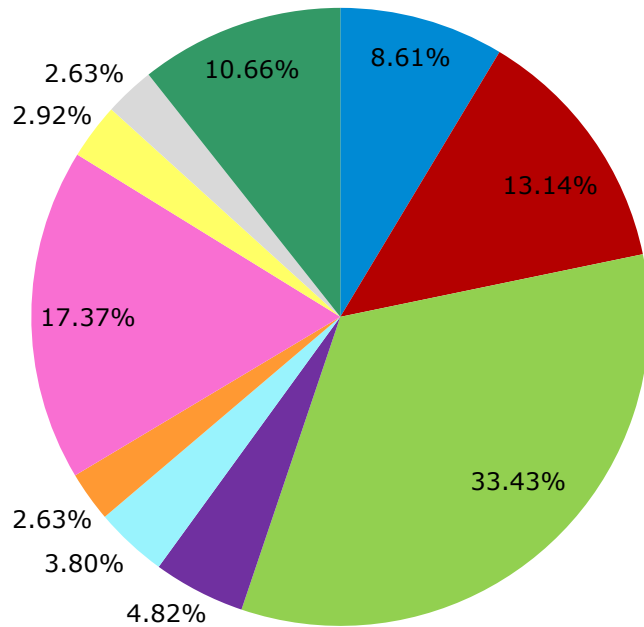

2014

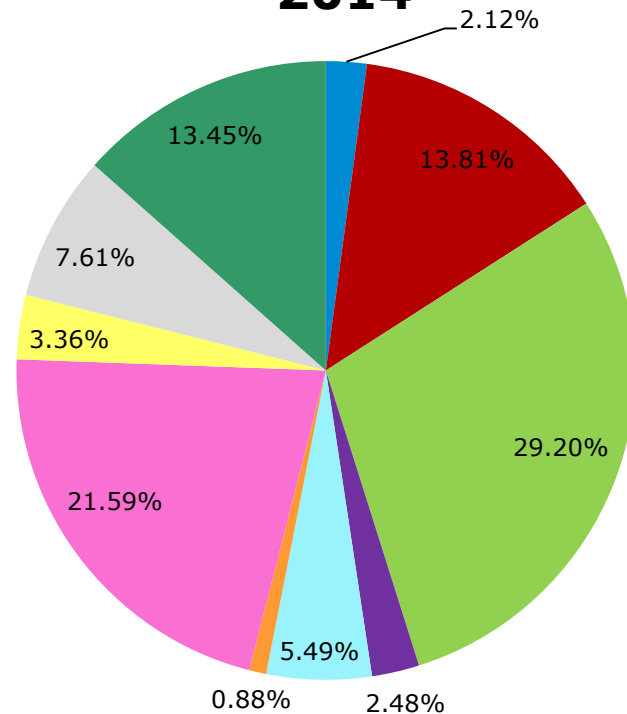

- B-E. Industrie en Energie
- F. Bouwnijverheid
- G+I. Handel en horeca
- H. Vervoer
- J. ICT
- K-L. Financiële diensten, onroerend goed
- M-N. Zakelijke dienstverlening
- O-P Overheid en onderwijs
- Q Gezondheidszorg
- R-U. Cultuur, recreatie, overige diensten



6. Dynamiek: faillissementen

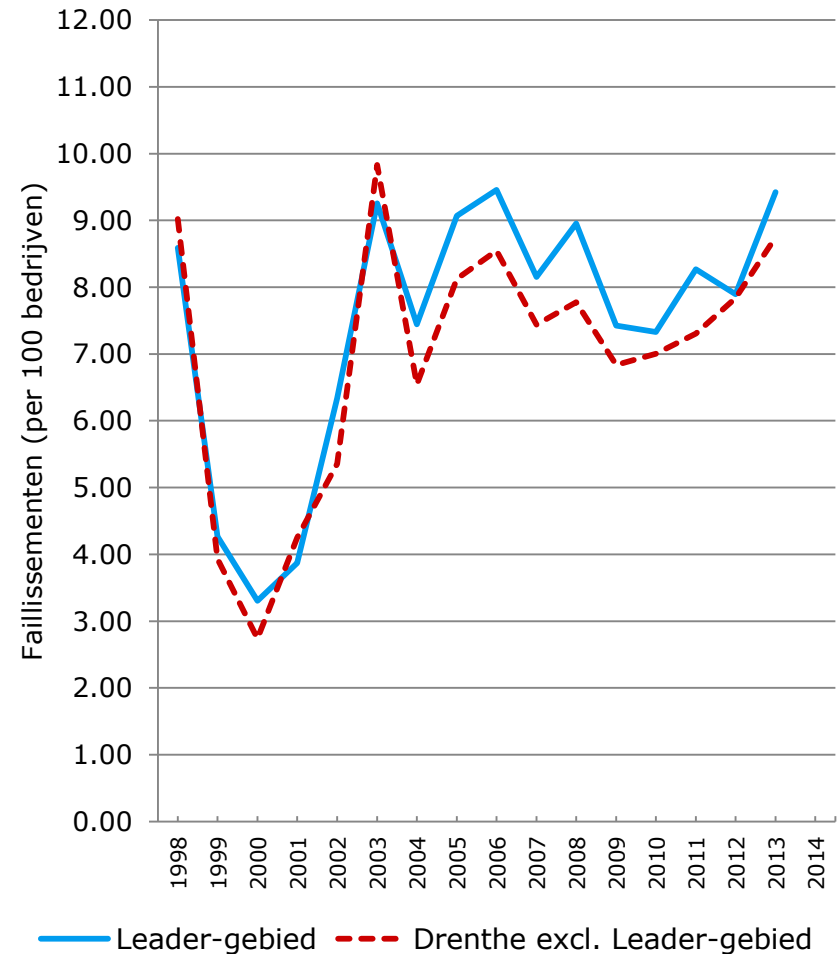
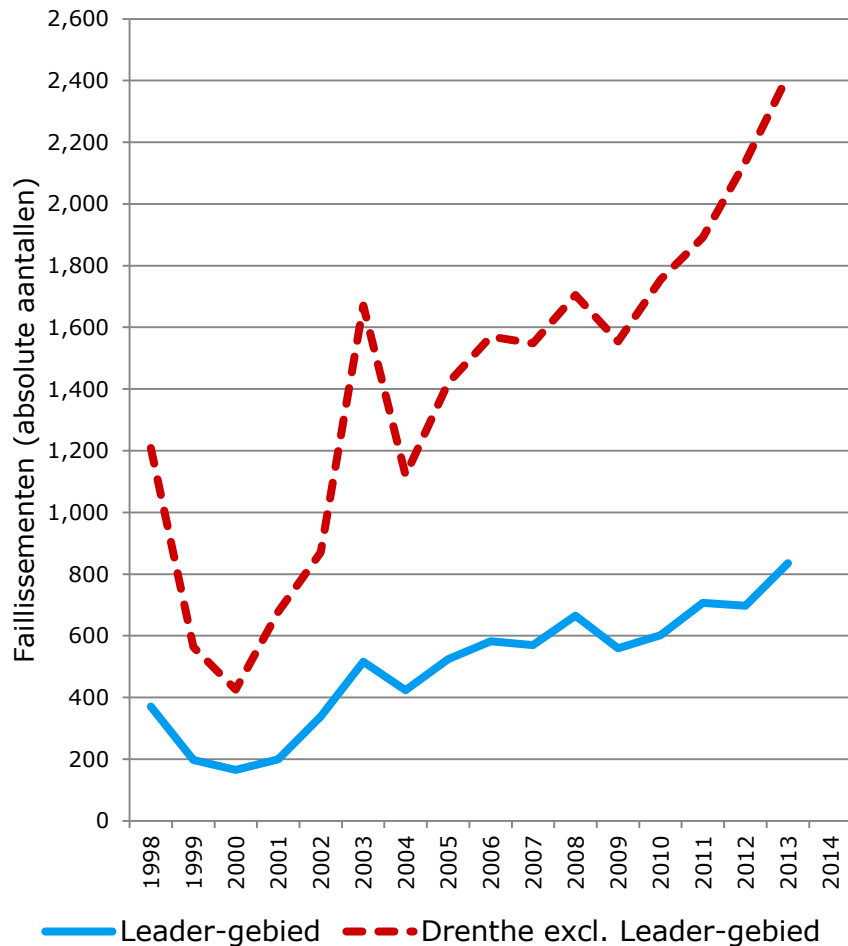



7. Verder inzoomen op de Leader-regio: *Plaatsen met de meeste vestigingen, plaatsen met de meeste nieuwe vestigingen en plaatsen met de hoogste start-up rates**

| Plaats | Totaal aantal vestigingen |
|--------------------|---------------------------|
| 1. Coevorden | 1065 |
| 2. Klazienaveen | 761 |
| 3. Emmer-Compasuum | 482 |
| 4. Borger | 373 |
| 5. Schoonebeek | 315 |
| 6. Nieuw-Buinen | 302 |
| 7. Erica | 297 |
| 8. Nieuw-Amsterdam | 288 |
| 9. Dalen | 282 |
| 10. Annen | 262 |

| Plaats | Aantal nieuwe vestigingen |
|---------------------|---------------------------|
| 1. Coevorden | 66 |
| 2. Emmer-Compasuum | 35 |
| 3. Klazienaveen | 33 |
| 4. Borger | 26 |
| 5. Nieuw-Buinen | 22 |
| 6. Schoonebeek | 19 |
| 7. Dalen | 19 |
| 8. Nieuw-Amsterdam | 18 |
| 9. Gasselternijveen | 16 |
| 10. Annen | 15 |

| Plaats | Start-up rate* |
|-------------------------|----------------|
| 1. Nieuwlande-Coevorden | 33,33 |
| 2. Ellertshaar | 25,00 |
| 3. Bronnegerveen | 20,00 |
| 4. Zandpol | 16,67 |
| 5. Exloërveen | 14,29 |
| 6. Klazienaveen-Noord | 14,29 |
| 7. Nieuw-Annerveen | 14,29 |
| 8. Papenvoort | 12,50 |
| 9. Drouwenermond | 11,63 |
| 10. Drouwenerveen | 11,43 |

* $\text{Nieuwe bedrijfsvestigingen} / \text{Totaal aantal vestigingen} * 100$



8. Bedrijven naar gebruiksdoel verblijfsobject

2008

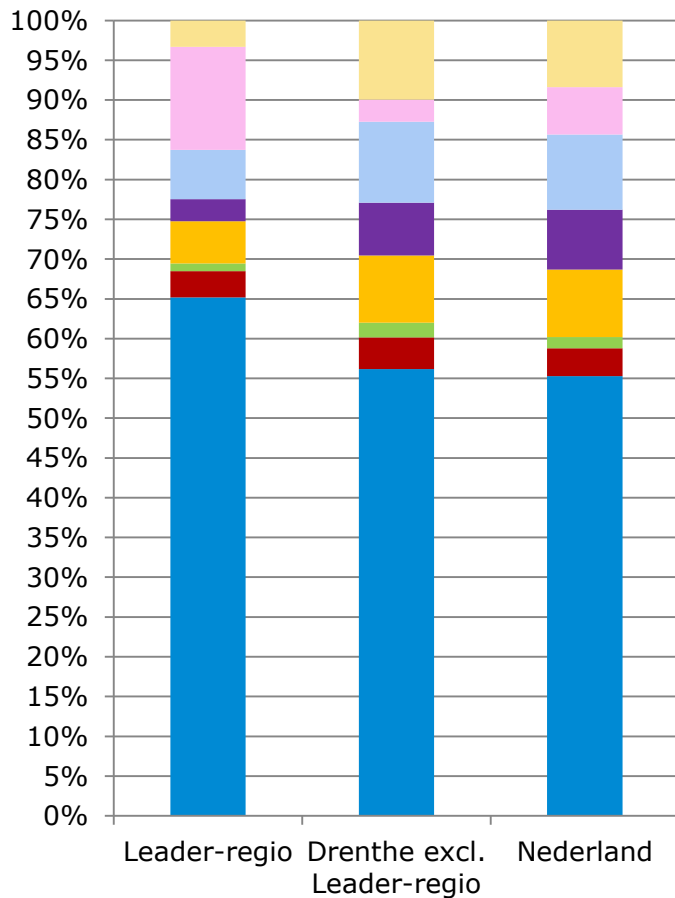

2014

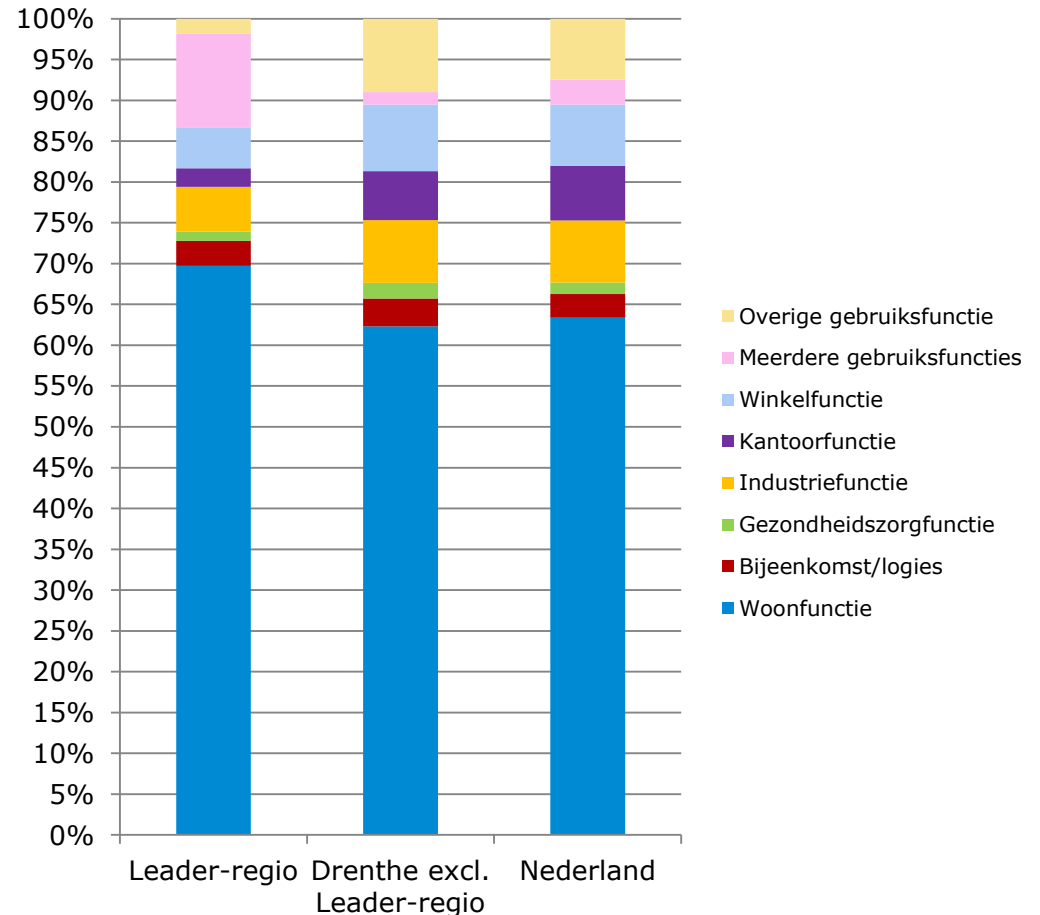



8.1 Bedrijven naar BAG-functie en sector (absolute aantallen, 2013)

| Sector/functie | Wonen | Bijeenkomst/logies | Gezondheidszorg | Industrie | Kantoor | Onderwijs | Winkel | Meerdere | Overig |
|---|-------|--------------------|-----------------|-----------|---------|-----------|--------|----------|--------|
| B-E. Industrie en energie | 277 | 2 | 1 | 98 | 5 | 0 | 22 | 79 | 17 |
| F. Bouwnijverheid | 973 | 8 | 0 | 64 | 5 | 1 | 18 | 118 | 7 |
| G. Handel | 1150 | 17 | 3 | 159 | 22 | 0 | 301 | 338 | 41 |
| H. Vervoer en opslag | 181 | 3 | 0 | 32 | 8 | 0 | 5 | 35 | 5 |
| I. Horeca | 200 | 79 | 0 | 7 | 2 | 0 | 12 | 138 | 23 |
| J. ICT | 267 | 6 | 0 | 4 | 5 | 0 | 0 | 10 | 1 |
| K-L. Financiële diensten, onroerend goed | 159 | 2 | 1 | 15 | 40 | 0 | 9 | 27 | 6 |
| M-N. Zakelijke dienstverlening | 1326 | 14 | 15 | 62 | 64 | 0 | 24 | 88 | 15 |
| O. Openbaar bestuur, overheidsdiensten, sociale verzekeringen | 2 | 1 | 0 | 2 | 7 | 0 | 0 | 1 | 1 |
| P. Onderwijs | 221 | 12 | 0 | 3 | 1 | 90 | 2 | 22 | 4 |
| Q Gezondheidszorg | 470 | 85 | 64 | 9 | 38 | 17 | 4 | 52 | 17 |
| R-U. Cultuur, recreatie, overige diensten | 854 | 46 | 5 | 26 | 9 | 3 | 42 | 97 | 36 |



8.2 Bedrijven naar BAG-functie en sector (in percentages, 2013)

| Sector/Functie | Wonen | Bijeenkomst/logies | Gezondheidszorg | Industrie | Kantoor | Onderwijs | Winkel | Meerdere | Overig |
|---|--------|--------------------|-----------------|-----------|---------|-----------|--------|----------|--------|
| B-E. Industrie en energie | 55,29% | 0,40% | 0,20% | 19,56% | 1,00% | 0,00% | 4,39% | 15,77% | 3,39% |
| F. Bouwnijverheid | 81,49% | 0,67% | 0,00% | 5,36% | 0,42% | 0,08% | 1,51% | 9,88% | 0,59% |
| G. Handel | 56,62% | 0,84% | 0,15% | 7,83% | 1,08% | 0,00% | 14,82% | 16,64% | 2,02% |
| H. Vervoer en opslag | 67,29% | 1,12% | 0,00% | 11,90% | 2,97% | 0,00% | 1,86% | 13,01% | 1,86% |
| I. Horeca | 43,38% | 17,14% | 0,00% | 1,52% | 0,43% | 0,00% | 2,60% | 29,93% | 4,99% |
| J. ICT | 91,13% | 2,05% | 0,00% | 1,37% | 1,71% | 0,00% | 0,00% | 3,41% | 0,34% |
| K-L. Financiële diensten, onroerend goed | 61,39% | 0,77% | 0,39% | 5,79% | 15,44% | 0,00% | 3,47% | 10,42% | 2,32% |
| M-N. Zakelijke dienstverlening | 82,46% | 0,87% | 0,93% | 3,86% | 3,98% | 0,00% | 1,49% | 5,47% | 0,93% |
| O. Openbaar bestuur, overheidsdiensten, sociale verzekeringen | 14,29% | 7,14% | 0,00% | 14,29% | 50,00% | 0,00% | 0,00% | 7,14% | 7,14% |
| P. Onderwijs | 62,25% | 3,38% | 0,00% | 0,85% | 0,28% | 25,35% | 0,56% | 6,20% | 1,13% |
| Q Gezondheidszorg | 62,17% | 11,24% | 8,47% | 1,19% | 5,03% | 2,25% | 0,53% | 6,88% | 2,25% |
| R-U. Cultuur, recreatie, overige diensten | 76,39% | 4,11% | 0,45% | 2,33% | 0,81% | 0,27% | 3,76% | 8,68% | 3,22% |