

BAB V

KESIMPULAN DAN SARAN

5.1 Kesimpulan

Dari hasil perhitungan pada pembahasan Tugas Akhir tentang Perbandingan Analisa Harga Satuan Pekerjaan Dengan Menggunakan Metode SNI 2837:2008 dan SNI 1727:2017, maka diperoleh kesimpulan sebagai berikut:

- 1) Dari hasil perhitungan yang dilakukan pada pekerjaan Pembangunan Gedung Utama – Lentera Hati Islamic Boarding School, maka terdapat perbedaan dikoeffisien pada beberapa item pekerjaan seperti, pekerjaan pembersihan lokasi, pengurugan tanah kembali, Pengurugan pasir urug, pekerjaan pondasi batu belah 1SP:5PP, Pekerjaan Astamping, pekerjaan lantai beton mutu $F'c = 7.4$ Mpa (K200), Pekerjaan Balok BL1 30/50 dan mutu $F'c = 16,9$ Mpa (K200), Pekerjaan list langit langit gypsum, pemasangan dinding bata merah (5x11x22) cm $\frac{1}{2}$ bata campuran 1SP:3PP, Pemasangan kusen aluminium, pemasangan kaca polos tebal 5 mm. Ada juga pekerjaan yang menggunakan biaya alat tambahan pada SNI 1727:2017, Item pekerjaan tersebut adalah: pekerjaan 1 kg perakitan, 10 cm pengelasan dengan las listrik, pekerjaan pemasangan aluminium composite panel (ACP) tebal = 5 mm, pekerjaan pemasangan rangka baja C.75.75.G550.
- 2) Hasil akhir dari penelitian menunjukkan bahwa perhitungan biaya pekerjaan Pembangunan Gedung Utama – Lentera Hati Islamic Boarding School dengan menggunakan metode SNI 2837:2008 sebesar Rp 4.587.200.000,00. Hasil estimasi biaya menggunakan metode SNI 1727:2017 sebesar Rp 4.936.100.000,00. Dari hasil perhitungan yang dilakukan pada pekerjaan Pembangunan Gedung Utama – Lentera Hati Islamic Boarding School, diperoleh pada metode SNI 2837:2008 merupakan biaya yang paling ekonomis. Dikarenakan koefisien harga satuan yang paling kecil dibandingkan dengan metode SNI 1727:2017.

5.2 **Saran**

- 1) Dalam menghitung Analisa harga satuan, kontraktor atau perencana harus menggunakan SNI terbaru, karena itu akan menghasilkan perhitungan yang lebih lengkap dan lebih teliti.
- 2) pada saat menghitung Rencana Anggaran Biaya, harus menggunakan analisa yang dikeluarkan oleh pemerintah bukan dari pengalaman yang didapat di lapangan.



DAFTAR PUSTAKA

- Badan Standarisasi Nasional (BSN).2008.*Tata Cara Perhitungan Harga Satuan Untuk Konstruksi Bangunan Gedung dan Perumahan*. Jakarta
- Badan Standarisasi Nasional (BSN).2017.*Analisa Harga Satuan Pekerjaan Data Pembaharuan & Penyesuaian 2017 - 2018*. Jakarta
- Ibrahim, B, H. 1993. *Rencana dan Estimate Real of Cost*, PT Bumi Aksara, Jakarta.
- Kawet, S.S.I. 2018. *Konstruksi Bangunan*. Deeepublish, Yogyakarta
- Kautsar, T. M. A. (2014). *Rencana Anggaran Biaya. Perhitungan RAB Perbandingan Metode BOW, SNI Dan Kontraktor*, 136(1), 23–42.
- Kementerian Pekerjaan Umum Dan Perumahan Rakyat. (2017). *Bagian 1: Analisis Harga Satuan Pekerjaan (Ahsp) Bidang Umum*. Author. Jakarta
- Layanan Penyelenggaraan Sistem Elektronik Pengadaan Barang/Jasa (LPSE) 2021. *Analisa Harga Satuan Kabupaten Lombok Barat 2021 – 2022*.Lombok Barat
- Malingkas, G.Y. 2014. *Perencanaan Biaya Dengan Menggunakan Perhitungan Biaya Nyata Pada Proyek Perumahan*. Jakarta
- Mukomoko, J. A. 1985. *Dasar-Dasar Penyusunan Anggaran Biaya Bangunan*. Gaya Media Pratama, Jakarta
- Pemerintah Kabupaten Lombok Timur, 2020. *Standar Satuan Harga Upah Dan Bahan Bangunan*.Tahun Anggaran 2020, Lombok Timur
- Rahman.A. 2003. *Rencana Anggaran Biaya (R.A.B)* . Gunadarma. Jakarta.
- Sastraatmadja, A. S. (1994). *Analisa anggaran biaya pelaksanaan*. Nova. Jakarta.
- Soedradjat A. 2007. *Analisa (cara modern) Anggran Biaya Pelaksanaan*. Nova. Bandung.

ANALISA SNI 2837:2008

6.9 (K3) Pembersihan 1 m2 Japungan dan perataan

No	Uraian	Kode	Satuan	Koefisien	Harga Satuan	Jumlah Harga
A	TENAGA	L.01	OH	0,1	100.000,00	10.000,00
		Pekerja				
	Mandor	L.04	OH	0	125.000,00	-
B	BAHAN			JUMLAH TENAGA		10.000,00
				JUMLAH HARGA BAHAN		
C	PERALATAN					
				JUMLAH HARGA ALAT		
D	Jumlah (A+B+C)					10.000,00
E	Overhead			10% x D		1000,00
F	Harga Satuan Pekerjaan (D+E)					11.000,00

ANALISA SNI 1727:2017

A.2.2.1.9. (K3) Pembersihan 1 m2 Japungan dan perataan

No	Uraian	Kode	Satuan	Koefisien	Harga Satuan	Jumlah Harga
A	TENAGA	L.01	OH	0,1	100.000,00	10.000,00
		Pekerja				
	Mandor	L.04	OH	0,050	125.000,00	6.250,00
B	BAHAN			JUMLAH TENAGA		16.250,00
				JUMLAH HARGA BAHAN		
C	PERALATAN					
				JUMLAH HARGA ALAT		
D	Jumlah (A+B+C)					16.250,00
E	Overhead			10% x D		1625,00
F	Harga Satuan Pekerjaan (D+E)					17.875,00

6.9 (K3) Pengurugan kembali 1 m3 galian tanah

No	Uraian	Kode	Satuan	Koefisien	Harga Satuan (Rp)	Jumlah Harga (Rp)
A	TENAGA	L.01	OH	0,500	100.000,00	50.000,00
		Pekerja				
	Mandor	L.04	OH	0,050	125.000,00	6.250,00
B	BAHAN			JUMLAH TENAGA		56.250,00
				JUMLAH HARGA BAHAN		
C	PERALATAN					
				JUMLAH HARGA ALAT		
D	Jumlah (A+B+C)					56.250,00
E	Overhead & Profile 10 %			10% x D		5.625,00
F	Harga Satuan Pekerjaan (D+E)					61.875,00

A.2.3.1.9. (K3) Pengurugan kembali 1 m3 galian tanah

No	Uraian	Kode	Satuan	Koefisien	Harga Satuan (Rp)	Jumlah Harga (Rp)
A	TENAGA	L.01	OH	0,102	100.000,00	10.200,00
		Pekerja				
	Mandor	L.04	OH	0,019	125.000,00	2.399,38
B	BAHAN			JUMLAH TENAGA		12.599,38
				JUMLAH HARGA BAHAN		
C	PERALATAN					
				JUMLAH HARGA ALAT		
D	Jumlah (A+B+C)					12.599,38
E	Overhead & Profile 10 %			10% x D		1.259,94
F	Harga Satuan Pekerjaan (D+E)					13.859,31

6.11 Pengurangan 1 m³ dengan pasir urug

No	Uraian	Kode	Satuan	Koefisien	Harga Satuan (Rp)	Jumlah Harga (Rp)
A	TENAGA					
	Pekerja	L.01	OH	0.300	100,000.00	30,000.00
	Mandor	L.04	OH	0.010	125,000.00	1,250.00
					JUMLAH TENAGA	31,250.00
B	BAHAN					
	Pasir Urug / Timbunan		m ³	1.200	52,500.00	63,000.00
					JUMLAH HARGA BAHAN	63,000.00
C	PERALATAN					
					JUMLAH HARGA ALAT	
D	Jumlah (A+B+C)					94,250.00
E	Overhead & Profile 10 %			10% x D		9,425.00
F	Harga Satuan Pekerjaan (D+E)					103,675.00

A.2.3.1.11. Pengurangan 1 m³ dengan pasir urug

No	Uraian	Kode	Satuan	Koefisien	Harga Satuan (Rp)	Jumlah Harga (Rp)
A	TENAGA					
	Pekerja	L.01	OH	0.300	100,000.00	30,000.00
	Mandor	L.04	OH	0.1	125,000.00	12,500.00
					JUMLAH TENAGA	42,500.00
B	BAHAN					
	Pasir Urug / Timbunan			1.100	52,500.00	57,750.00
					JUMLAH HARGA BAHAN	57,750.00
C	PERALATAN					
					JUMLAH HARGA ALAT	
D	Jumlah (A+B+C)					100,250.00
E	Overhead & Profile 10 %			10% x D		10,025.00
F	Harga Satuan Pekerjaan (D+E)					110,275.00

6.3 Pemasangan 1 m³ pondasi batu belah campuran 1SP : 5PP

No	Uraian	Kode	Satuan	Koefisien	Harga Satuan (Rp)	Jumlah Harga (Rp)
A	TENAGA					
	Pekerja	L.01	OH	1.500	100,000.00	150,000.00
	Tukang Batu	L.02	OH	0.750	120,000.00	90,000.00
	Kepala Tukang	L.03	OH	0.075	125,000.00	9,375.00
	Mandor	L.04	OH	0.075	125,000.00	9,375.00
					JUMLAH TENAGA	258,750.00
B	BAHAN					
	Batu Gunung		m ³	1.200	103,950.00	124,740.00
	Semen PC		Kg	136,000	1,200.00	163,200.00
	Pasir Pasang Galian		m ³	0.544	105,000.00	57,120.00
					JUMLAH HARGA BAHAN	345,060.00
C	PERALATAN					
					JUMLAH HARGA ALAT	
D	Jumlah (A+B+C)					603,810.00
E	Overhead & Profile 10 %			10% x D		60,381.00
F	Harga Satuan Pekerjaan (D+E)					664,191.00

A.3.2.1.3. Pemasangan 1 m³ pondasi batu belah campuran 1SP : 5PP

No	Uraian	Kode	Satuan	Koefisien	Harga Satuan (Rp)	Jumlah Harga (Rp)
A	TENAGA					
	Pekerja	L.01	OH	1.500	100,000.00	150,000.00
	Tukang Batu	L.02	OH	0.750	120,000.00	90,000.00
	Kepala Tukang	L.03	OH	0.075	125,000.00	9,375.00
	Mandor	L.04	OH	0.075	125,000.00	9,375.00
					JUMLAH TENAGA	258,750.00
B	BAHAN					
	Batu Gunung		m ³	1.100	103,950.00	114,345.00
	Semen PC		Kg	136,000	1,200.00	163,200.00
	Pasir Pasang Galian		m ³	0.544	105,000.00	57,120.00
					JUMLAH HARGA BAHAN	334,665.00
C	PERALATAN					
					JUMLAH HARGA ALAT	
D	Jumlah (A+B+C)					593,415.00
E	Overhead & Profile 10 %			10% x D		59,341.50
F	Harga Satuan Pekerjaan (D+E)					652,756.50

6.9 Pemasangan 1 m3 batu kosong (anastamping)

No	Uraian	Kode	Satuan	Koefisien	Harga Satuan (Rp)	Jumlah Harga (Rp)
A	TENAGA					
	Pekerja	L.01	OH	0.780	100,000.00	78,000.00
	Tukang Batu	L.02	OH	0.390	120,000.00	46,800.00
	Kepala Tukang	L.03	OH	0.039	125,000.00	4,875.00
	Mandor	L.04	OH	0.039	125,000.00	4,875.00
				JUMLAH TENAGA		134,550.00
B	BAHAN					
	Batu Gunung		m3	1.200	103,950.00	124,740.00
	Pasir Urug / Timbunan		m3	0.432	52,500.00	22,680.00
				JUMLAH HARGA BAHAN		147,420.00
C	PERALATAN					
				JUMLAH HARGA ALAT		
D	Jumlah (A+B+C)					281,970.00
E	Overhead & Profit 10 %			10% x D		28,197.00
F	Harga Satuan Pekerjaan (D+E)					310,167.00

A.3.1.9. Pemasangan 1 m3 batu kosong (anastamping)

No	Uraian	Kode	Satuan	Koefisien	Harga Satuan (Rp)	Jumlah Harga (Rp)
A	TENAGA					
	Pekerja	L.01	OH	0.780	100,000.00	78,000.00
	Tukang Batu	L.02	OH	0.390	120,000.00	46,800.00
	Kepala Tukang	L.03	OH	0.039	125,000.00	4,875.00
	Mandor	L.04	OH	0.039	125,000.00	4,875.00
				JUMLAH TENAGA		134,550.00
B	BAHAN					
	Batu Gunung		m3	1.200	103,950.00	124,740.00
	Pasir Urug / Timbunan		m3	0.3	52,500.00	15,750.00
				JUMLAH HARGA BAHAN		140,490.00
C	PERALATAN					
				JUMLAH HARGA ALAT		
D	Jumlah (A+B+C)					275,040.00
E	Overhead & Profit 10 %			10% x D		27,504.00
F	Harga Satuan Pekerjaan (D+E)					302,544.00

6.4 Membuat 1 m3 lantai kerja beton mutu f'c = 7.4 MPa (K 100)

No	Uraian	Kode	Satuan	Koefisien	Harga Satuan (Rp)	Jumlah Harga (Rp)
A	TENAGA					
	Pekerja	L.01	OH	1.650	100,000.00	165,000.00
	Tukang Batu	L.02	OH	0.275	120,000.00	33,000.00
	Kepala Tukang	L.03	OH	0.028	125,000.00	3,500.00
	Mandor	L.04	OH	0.083	125,000.00	10,375.00
				JUMLAH TENAGA		211,875.00
B	BAHAN					
	Semen PC		kg	247.000	1,200.00	276,000.00
	Pasir Beton (PB)		kg	869.000	83.50	74,299.50
	Kerikil Beton (max. 30mm)		kg	999.000	92.59	92,499.41
	Air		Liter	215.000	70.00	15,050.00
				JUMLAH HARGA BAHAN		457,848.91
C	PERALATAN					
				JUMLAH HARGA ALAT		
D	Jumlah (A+B+C)					669,723.91
E	Overhead & Profit 10 %			10% x D		66,972.39
F	Harga Satuan Pekerjaan (D+E)					736,696.30

A.4.1.4 Membuat 1 m3 lantai kerja beton mutu f'c = 7.4 MPa (K 100)

No	Uraian	Kode	Satuan	Koefisien	Harga Satuan (Rp)	Jumlah Harga (Rp)
A	TENAGA					
	Pekerja	L.01	OH	1.200	100,000.00	120,000.00
	Tukang Batu	L.02	OH	0.200	120,000.00	24,000.00
	Kepala Tukang	L.03	OH	0.020	125,000.00	2,500.00
	Mandor	L.04	OH	0.060	125,000.00	7,500.00
				JUMLAH TENAGA		154,000.00
B	BAHAN					
	Semen PC		kg	230.000	1,200.00	276,000.00
	Pasir Beton (PB)		m3	0.638	119,700.00	76,351.50
	Kerikil Beton (max. 30mm)		m3	0.761	125,000.00	95,092.59
	Air		Liter	200.000	70.00	14,000.00
				JUMLAH HARGA BAHAN		461,444.09
C	PERALATAN					
				JUMLAH HARGA ALAT		
D	Jumlah (A+B+C)					615,444.09
E	Overhead & Profit 10 %			10% x D		61,544.41
F	Harga Satuan Pekerjaan (D+E)					676,988.50

6.6.cb Membuat 1 m³ Kolom K1 40/40 dengan beton mutu f_c = 16,9 MPa (K 200)

No	Uraian	Kode	Satuan	Koefisien	Harga Satuan (Rp)	Jumlah Harga (Rp)
1	Beton Mutu K200		m ³	0,986	853.240,81	841.155,67
2	Begisting Kolom		m ²	10,0000	305.871,50	3.058.715,00
3	Pembesian dengan Besi Beton Polos		kg	23,7635	16.396,60	389,640,93
4	Pembesian Dengan Besi Ulir		kg	118,4229	16,974,10	2.010,121,42
Harga Satuan Pekerjaan (1+2+3)						6,299,633,02

A.4.1.1.6.cb Membuat 1 m³ Kolom K1 40/40 dengan beton mutu f_c = 16,9 MPa (K 200)

No	Uraian	Kode	Satuan	Koefisien	Harga Satuan (Rp)	Jumlah Harga (Rp)
1	Beton Mutu K200		m ³	1,000	853,240,81	853,240,81
2	Begisting Kolom		m ²	10,0000	305,871,50	3,058,715,00
3	Pembesian dengan Besi Beton Polos		kg	42,3250	16,396,60	693,986,10
4	Pembesian Dengan Besi Ulir		kg	156,0000	16,974,10	2,647,959,60
Harga Satuan Pekerjaan (1+2+3)						7,253,901,51

6.6.s Membuat 1 m³ Beton Plat beton T=12 cm dengan beton mutu f_c = 16,9 MPa (K 200)

No	Uraian	Kode	Satuan	Koefisien	Harga Satuan (Rp)	Jumlah Harga (Rp)
1	Beton Mutu K200		m ³	1,000	853,240,81	853,240,81
2	Begisting Lantai		m ²	3,8833	327,321,50	1,271,098,49
3	Pembesian dengan Besi Beton Polos		kg	156,5662	16,396,60	2,567,153,69
4	Pembesian Dengan Besi Ulir		kg	0,0000	16,974,10	-
Harga Satuan Pekerjaan (1+2+3)						4,691,492,99

A.4.1.1.6.s Membuat 1 m³ Beton Plat beton T=12 cm dengan beton mutu f_c = 16,9 MPa (K 200)

No	Uraian	Kode	Satuan	Koefisien	Harga Satuan (Rp)	Jumlah Harga (Rp)
1	Beton Mutu K200		m ³	1,000	853,240,81	853,240,81
2	Begisting Lantai 2x pakai		m ²	8,3330	327,321,50	2,727,570,06
3	Pembesian dengan Besi Beton Polos		kg	152,0000	16,396,60	2,492,283,20
4	Pembesian Dengan Besi Ulir		kg	0,0000	16,974,10	0,000
Harga Satuan Pekerjaan (1+2+3)						6,073,094,07

6.11 Pemasangan 1 m² list langit-langit profil Gypsum

No	Uraian	Kode	Satuan	Koefisien	Harga Satuan (Rp)	Jumlah Harga (Rp)
A	TENAGA					
	Pekerja	L.01	OH	0.060	100.000,00	6.000
	Tukang Kayu	L.02	OH	0.060	120.000,00	7.200
	Kepala tukang	L.03	OH	0.006	125.000,00	750
	Mandor	L.04	OH	0.003	125.000,00	375
				JUMLAH TENAGA		14.325
B	BAHAN					
	List gypsum profil		m	1.050	6.800,00	7.140
	Tepung gypsum		kg	0.150	4.275,00	641
				JUMLAH HARGA BAHAN		7.781
C	PERALATAN					
				JUMLAH HARGA ALAT		
D	Jumlah (A+B+C)					22.106
E	Overhead & Profile 10 %			10% x D		2.211
F	Harga Satuan Pekerjaan (D+E)					24.316,60

A.4.1.11. Pemasangan 1 m² list langit-langit profil Gypsum

No	Uraian	Kode	Satuan	Koefisien	Harga Satuan (Rp)	Jumlah Harga (Rp)
A	TENAGA					
	Pekerja	L.01	OH	0.050	100.000,00	5.000
	Tukang Kayu	L.02	OH	0.050	120.000,00	6.000
	Kepala tukang	L.03	OH	0.005	125.000,00	625
	Mandor	L.04	OH	0.003	125.000,00	375
				JUMLAH TENAGA		12.000
B	BAHAN					
	List gypsum profil		m	1.050	6.800,00	7.140
	Tepung gypsum		kg	0.150	4.275,00	641
				JUMLAH HARGA BAHAN		7.781
C	PERALATAN					
				JUMLAH HARGA ALAT		
D	Jumlah (A+B+C)					19.781
E	Overhead & Profile 10 %			10% x D		1.978
F	Harga Satuan Pekerjaan (D+E)					21.759,10

6.8 Pemasangan 1m² dinding bata merah (5x11x22) cm tebal ½ batu campuran ISP :3PP

No	Uraian	Kode	Satuan	Koefisien	Harga Satuan (Rp)	Jumlah Harga (Rp)
A	TENAGA					
	Pekerja	L.01	OH	0.300	100.000,00	30.000,00
	Tukang Batu	L.02	OH	0.100	120.000,00	12.000,00
	Kepala Tukang	L.03	OH	0.010	125.000,00	1.250,00
	Mandor	L.04	OH	0.015	125.000,00	1.875,00
				JUMLAH TENAGA KERJA		45.125,00
B	BAHAN					
	Bata merah kelas I		Bh	70.000	750,00	52.500,00
	Semen PC		Kg	14.370	1.200,00	17.244,00
	Pasir Pasang Galian		m ³	0.040	105.000,00	4.200,00
				JUMLAH HARGA BAHAN		73.944,00
C	PERALATAN					
				JUMLAH HARGA ALAT		
D	Jumlah (A+B+C)					119.069,00
E	Overhead & Profile 10 %			10% x D		11.906,90
F	Harga Satuan Pekerjaan (D+E)					130.975,90

A.4.1.8 Pemasangan 1m² dinding bata merah (5x11x22) cm tebal ½ batu campuran ISP :3PP

No	Uraian	Kode	Satuan	Koefisien	Harga Satuan (Rp)	Jumlah Harga (Rp)
A	TENAGA					
	Pekerja	L.01	OH	0.600	100.000,00	60.000,00
	Tukang Batu	L.02	OH	0.200	120.000,00	24.000,00
	Kepala Tukang	L.03	OH	0.020	125.000,00	2.500,00
	Mandor	L.04	OH	0.035	125.000,00	4.375,00
				JUMLAH TENAGA KERJA		90.875,00
B	BAHAN					
	Bata merah kelas I		Bh	140.000	750,00	105.000,00
	Semen PC		Kg	43.500	1.200,00	52.200,00
	Pasir Pasang Galian		m ³	0.080	105.000,00	8.400,00
				JUMLAH HARGA BAHAN		165.600,00
C	PERALATAN					
				JUMLAH HARGA ALAT		
D	Jumlah (A+B+C)					256.475,00
E	Overhead & Profile 10 %			10% x D		25.647,50
F	Harga Satuan Pekerjaan (D+E)					282.122,50

6.11 Pemasangan 1 m kusen pintu aluminium

No	Uraian	Kode	Satuan	Koefisien	Harga Satuan (Rp)	Jumlah Harga (Rp)	
A	TENAGA						
	Pekerja	L.01	OH	0.043	100.000,00	4.300,00	
	Tukang Khusus Aluminium	L.02	OH	0.043	120.000,00	5.160,00	
	Kepala tukang	L.03	OH	0.004	125.000,00	500,00	
	Mandor	L.04	OH	0.002	125.000,00	250,00	
	JUMLAH TENAGA KERJA						10.210,00
B	BAHAN						
	Kusen Aluminium 4" powder Coating Putih/white		m	1.100	58.344,00	64.178,40	
	Sekrup Fixer		buah	2.000	10.560,00	21.120,00	
	Sealant		Tube	0.060	13.600,00	816,00	
	JUMLAH HARGA BAHAN						86.114,40
C	PERALATAN						
	JUMLAH HARGA ALAT						
D	Jumlah (A+B+C)					96.324,40	
E	Overhead & Profile 10 %			10% x D		9.632,44	
F	Harga Satuan Pekerjaan (D+E)					105.956,84	

A.4.2.1.11 Pemasangan 1 m kusen pintu aluminium

No	Uraian	Kode	Satuan	Koefisien	Harga Satuan (Rp)	Jumlah Harga (Rp)	
A	TENAGA						
	Pekerja	L.01	OH	0.150	100.000,00	15.000,00	
	Tukang Khusus Aluminium	L.02	OH	0.250	120.000,00	30.000,00	
	Kepala tukang	L.03	OH	0.022	125.000,00	2.750,00	
	Mandor	L.04	OH	0.025	125.000,00	3.125,00	
	JUMLAH TENAGA KERJA						50.875,00
B	BAHAN						
	Kusen Aluminium 4" powder Coating Putih/white		m	1.050	58.344,00	61.261,20	
	Sekrup Fixer		buah	1.000	10.560,00	10.560,00	
	Sealant		Tube	4.000	13.600,00	54.400,00	
	JUMLAH HARGA BAHAN						126.221,20
C	PERALATAN						
	JUMLAH HARGA ALAT						
D	Jumlah (A+B+C)					177.096,20	
E	Overhead & Profile 10 %			10% x D		17.709,62	
F	Harga Satuan Pekerjaan (D+E)					194.805,82	

6.22.a Pekerjaan pemasangan rangka buja C.75.75.G550

No	Uraian	Kode	Satuan	Koefisien	Harga Satuan (Rp)	Jumlah Harga (Rp)	
A	TENAGA						
	Pekerja	L.01	OH	0.760	100.000,00	76.000,00	
	Tukang Besi	L.02	OH	0.760	120.000,00	91.200,00	
	Kepala Tukang	L.03	OH	0.076	125.000,00	9.500,00	
	Mandor	L.04	OH	0.038	125.000,00	4.750,00	
	JUMLAH TENAGA KERJA						181.450,00
B	BAHAN						
	Rangka Buja C.75.75. G550		kg	4.050	10.140,00	41.067,00	
	JUMLAH HARGA BAHAN						41.067,00
C	PERALATAN						
	JUMLAH HARGA ALAT						
D	Jumlah (A+B+C)					222.517,00	
E	Overhead & Profile 10 %			10% x D		22.251,70	
F	Harga Satuan Pekerjaan (D+E)					244.768,70	

A.4.2.1.22.a Pekerjaan pemasangan rangka buja C.75.75.G550

No	Uraian	Kode	Satuan	Koefisien	Harga Satuan (Rp)	Jumlah Harga (Rp)	
A	TENAGA						
	Pekerja	L.01	OH	0.760	100.000,00	76.000,00	
	Tukang Besi	L.02	OH	0.760	120.000,00	91.200,00	
	Kepala Tukang	L.03	OH	0.076	125.000,00	9.500,00	
	Mandor	L.04	OH	0.038	125.000,00	4.750,00	
	JUMLAH TENAGA KERJA						181.450,00
B	BAHAN						
	Rangka Buja C.75.75. G550		kg	4.050	10.140,00	41.067,00	
	JUMLAH HARGA BAHAN						41.067,00
C	PERALATAN						
	peralatan		%	10,000	4.106,70	4.106,70	
	JUMLAH HARGA ALAT						4.106,70
D	Jumlah (A+B+C)					226.623,70	
E	Overhead & Profile 10 %			10% x D		22.662,37	
F	Harga Satuan Pekerjaan (D+E)					249.286,07	

6.5 Pekerjaan 10 cm pengecatan dengan las listrik

No	Uraian	Kode	Satuan	Koefisien	Harga Satuan (Rp)	Jumlah Harga (Rp)
A	TENAGA					
	Pekerja	L.01	OH	0.040	100,000.00	4,000.00
	Tukang Las Konstruksi	L.02	OH	0.020	120,000.00	2,400.00
	Kepala tukang	L.03	OH	0.002	125,000.00	250.00
	Mandor	L.04	OH	0.002	125,000.00	250.00
				JUMLAH TENAGA		6,900.00
B	BAHAN					
	Kawat Las		Kg	0.400	26,520.00	10,608.00
	Solar		Liter	0.300	5,415.00	1,624.50
	Minyak pelumas		Liter	0.040	20,900.00	836.00
				JUMLAH HARGA BAHAN		13,068.50
C	PERALATAN					
						JUMLAH HARGA ALAT
D	Jumlah (A+B+C)					19,968.50
E	Overhead & Profit 10 %					1,996.85
F	Harga Satuan Pekerjaan (D+E)					20,168.19

A4.2.1.5 Pekerjaan 10 cm pengecatan dengan las listrik

No	Uraian	Kode	Satuan	Koefisien	Harga Satuan (Rp)	Jumlah Harga (Rp)
A	TENAGA					
	Pekerja	L.01	OH	0.040	100,000.00	4,000.00
	Tukang Las Konstruksi	L.02	OH	0.020	120,000.00	2,400.00
	Kepala tukang	L.03	OH	0.002	125,000.00	250.00
	Mandor	L.04	OH	0.002	125,000.00	250.00
				JUMLAH TENAGA		6,900.00
B	BAHAN					
	Kawat Las		Kg	0.400	26,520.00	10,608.00
	Solar		Liter	0.300	5,415.00	1,624.50
	Minyak pelumas		Liter	0.040	20,900.00	836.00
				JUMLAH HARGA BAHAN		13,068.50
C	PERALATAN					
	Sewa alat		Jam	0.170	110,000.00	18,700.00
						JUMLAH HARGA ALAT
D	Jumlah (A+B+C)					38,668.50
E	Overhead & Profit 10 %					3,866.85
F	Harga Satuan Pekerjaan (D+E)					42,535.35

6.20b pekerjaan pemasangan aluminium composite panel(ACP) T=5mm

No	Uraian	Kode	Satuan	Koefisien	Harga Satuan (Rp)	Jumlah Harga (Rp)
A	TENAGA					
	Pekerja ongkos dan peralatan		ls	1.000	250,000.00	250,000.00
						JUMLAH TENAGA
B	BAHAN					
	Aluminium Composite Panel (ACP) T=5		m2	1.020	240,000.00	244,800.00
	Sealant		tube	0.400	13,600.00	5,440.00
	bolow. 40.40.1.6 mm		kg	3.840	9,600.00	36,864.00
	Sekrup Piles 1.5 cm		bh	22.000	120.00	2,640.00
				JUMLAH HARGA BAHAN		289,744.00
C	PERALATAN					
	Alat Bantu Pek. ACP		ls	1.000	100,000.00	100,000.00
						JUMLAH HARGA ALAT
D	Jumlah (A+B+C)					639,744.00
E	Overhead & Profit 10 %					63,974.40
F	Harga Satuan Pekerjaan (D+E)					703,718.40

A4.2.1.20b pekerjaan pemasangan aluminium composite panel(ACP) T=5mm

No	Uraian	Kode	Satuan	Koefisien	Harga Satuan (Rp)	Jumlah Harga (Rp)
A	TENAGA					
	Pekerja ongkos dan peralatan		ls	1.000	250,000.00	250,000.00
						JUMLAH TENAGA KERJA
B	BAHAN					
	Aluminium Composite Panel (ACP) T=5		m2	1.020	240,000.00	244,800.00
	Sealant		tube	0.400	13,600.00	5,440.00
	hollow. 40.40.1.6 mm		kg	3.840	9,600.00	36,864.00
	Sekrup Piles 1.5 cm		bh	22.000	120.00	2,640.00
				JUMLAH HARGA BAHAN		289,744.00
C	PERALATAN					
	Alat Bantu Pek. ACP		ls	1.000	100,000.00	100,000.00
						JUMLAH HARGA ALAT
D	Jumlah (A+B+C)					639,744.00
E	Overhead & Profit 10 %					63,974.40
F	Harga Satuan Pekerjaan (D+E)					703,718.40

6.47.2.b Pemasangan 1 m² kaca polos tebal 5 mm

No	Uraian	Kode	Satuan	Koefisien	Harga Satuan (Rp)	Jumlah Harga (Rp)
A	TENAGA					
	Pekerja	L.01	OH	0.015	100.000,00	1.500,00
	Tukang kayu	L.02	OH	0.150	120.000,00	18.000,00
	Kepala tukang	L.03	OH	0.015	125.000,00	1.875,00
	Mandor	L.04	OH	0.001	125.000,00	125,00
				JUMLAH TENAGA KERJA		21.500,00
B	BAHAN					
	Kaca Polos 5 mm		m ²	1.100	64.000,00	70.400,00
	Sealant		Kg	0.050	13.600,00	680,00
				JUMLAH HARGA BAHAN		71.080,00
C	PERALATAN					
				JUMLAH HARGA ALAT		
D	Jumlah (A+B+C)					92.580,00
E	Overhead & Profit 10			10% x D		9.258,00
F	Harga Satuan Pekerjaan					101.838,00

A.4.6.2.17.b Pemasangan 1 m² kaca polos tebal 5 mm

No	Uraian	Kode	Satuan	Koefisien	Harga Satuan (Rp)	Jumlah Harga (Rp)
A	TENAGA					
	Pekerja	L.01	OH	0.015	100.000,00	1.500,00
	Tukang kayu	L.02	OH	0.150	120.000,00	18.000,00
	Kepala tukang	L.03	OH	0.015	125.000,00	1.875,00
	Mandor	L.04	OH	0.008	125.000,00	1.000,00
				JUMLAH TENAGA KERJA		22.375,00
B	BAHAN					
	Kaca Polos 5 mm		m ²	1.050	64.000,00	67.200,00
	Sealant		Kg	0.050	13.600,00	680,00
				JUMLAH HARGA BAHAN		67.880,00
C	PERALATAN					
				JUMLAH HARGA ALAT		
D	Jumlah (A+B+C)					90.255,00
E	Overhead & Profit 10			10% x D		9.025,50
F	Harga Satuan Pekerjaan					99.280,50

GAMBAR RENCANA

DED (DETAIL ENGINEERING DESIGN)

PEKERJAAN.
PEMBANGUNAN GEDUNG SMA LENTERA HATI ISLAMIC BOARDING SCHOOL

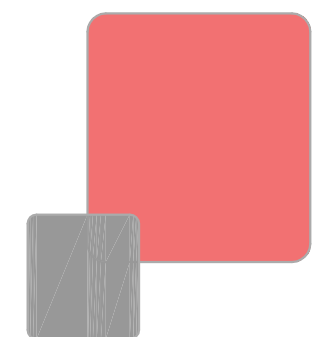

LOKASI.
Jl. IRENG JAYA, JATI SELA, GUNUNG SARI
KABUPATEN LOMBOK BARAT
PROVINSI NTB

TAHUN ANGGARAN.
2021

DAFTAR GAMBAR

HAL.	JUDUL GAMBAR	KODE	HAL.	JUDUL GAMBAR	KODE
01	SITE EXISTING	A R S	51	DENAH RENCANA PONDASI MENERUS	S T R
02	SITE EXISTING	A R S	52	DETAIL PONDASI MENERUS	S T R
03	LONG SECTION	A R S	53	DENAH RENCANA FOOTPLAT	S T R
04	MASTER PLAN	A R S	54	DETAIL FOOTPLAT	S T R
05	BLOCK PLAN	A R S	55	DENAH RENCANA SLOOF	S T R
06	VISUALISASI 3D	A R S	56	DETAIL SLOOF	S T R
07	VISUALISASI 3D	A R S	57	DENAH RENCANA KOLOM LANTAI 1	S T R
08	VISUALISASI 3D	A R S	58	DENAH RENCANA KOLOM LANTAI 2	S T R
09	VISUALISASI 3D	A R S	59	DENAH RENCANA KOLOM LANTAI 3	S T R
10	VISUALISASI 3D	A R S	60	DENAH RENCANA KOLOM LANTAI ATAP	S T R
11	VISUALISASI 3D	A R S	61	DETAIL KOLOM	S T R
12	VISUALISASI 3D	A R S	62	DETAIL KOLOM	S T R
13	VISUALISASI 3D	A R S	63	DETAIL KOLOM	S T R
14	VISUALISASI 3D	A R S	64	DENAH RENCANA BALOK ELV + 4.00	S T R
15	VISUALISASI 3D	A R S	65	DENAH RENCANA LATAI LANTAI 1	S T R
16	VISUALISASI 3D	A R S	66	DENAH RENCANA BALOK ELV + 6.30	S T R
17	VISUALISASI 3D	A R S	67	DENAH RENCANA LATAI LANTAI 2	S T R
18	DENAH RENCANA LANTAI 1	A R S	68	DENAH RENCANA BALOK ELV + 7.70	S T R
19	DENAH RENCANA LANTAI 2	A R S	69	DENAH RENCANA LATAI LANTAI 3	S T R
20	DENAH RENCANA LANTAI 3	A R S	70	DENAH RENCANA BALOK ELV + 11.20	S T R
21	DENAH RENCANA ATAP	A R S	71	DETAIL BALOK	S T R
22	POTONGAN X-X	A R S	72	DETAIL BALOK	S T R
23	POTONGAN Y-Y	A R S	73	DETAIL BALOK	S T R
24	TAMPAK DEPAN	A R S	74	DENAH RENCANA PLAT ELV + 4.00	S T R
25	TAMPAK BELAKANG	A R S	75	DENAH RENCANA PLAT KANOPI LANTAI 1	S T R
26	TAMPAK SAMPIING KANAN	A R S	76	DENAH RENCANA PLAT ELV. +6.30	S T R
27	TAMPAK SAMPIING KIRI	A R S	77	DENAH RENCANA PLAT KANOPI LANTAI 2	S T R
28	DENAH RENCANA DINDING PARTISI LANTAI 1	A R S	78	DENAH RENCANA PLAT ELV. +7.70	S T R
29	DENAH RENCANA DINDING PARTISI LANTAI 2	A R S	79	DENAH RENCANA PLAT KANOPI LANTAI 3	S T R
30	DENAH RENCANA DINDING PARTISI LANTAI 3	A R S	80	DENAH RENCANA PLAT ELV. +11.20	S T R
31	DETAIL PARTISI	A R S	81	DETAIL PLAT	S T R
32	DENAH RENCANA PENUTUP LANTAI LT.1	A R S	82	DETAIL PLAT	S T R
33	DENAH RENCANA PENUTUP LANTAI LT.2	A R S	83	DETAIL PLAT	S T R
34	DENAH RENCANA PENUTUP LANTAI LT.3	A R S	84	DETAIL PLAT	S T R
35	DENAH RENCANA PLAFOND LANTAI 1	A R S	85	DENAH KEYP LAN TANGGA LANTAI 1	S T R
36	DENAH RENCANA PLAFOND LANTAI 2	A R S	86	DENAH KEYP LAN TANGGA LANTAI 2	S T R
37	DENAH RENCANA PLAFOND LANTAI 3	A R S	87	DENAH KEYP LAN TANGGA LANTAI 3	S T R
38	DETAIL PLAFOND	A R S	88	DETAIL TANGGA	S T R
39	DENAH RENCANA KEYP LAN KUSEN LANTAI 1	A R S	89	DETAIL TANGGA	S T R
40	DENAH RENCANA KEYP LAN KUSEN LANTAI 2	A R S	90	DENAH RENCANA TITIK LAMPU LANTAI 1	M E P
41	DENAH RENCANA KEYP LAN KUSEN LANTAI 3	A R S	91	DENAH RENCANA TITIK LAMPU LANTAI 2	M E P
42	KEYPLAN KUSEN (TAMPAK)	A R S	92	DENAH RENCANA TITIK LAMPU LANTAI 3	M E P
43	KEYPLAN KUSEN (TAMPAK)	A R S	93	DENAH RENCANA STOP KONTAK LANTAI 1	M E P
44	KEYPLAN KUSEN (TAMPAK)	A R S	94	DENAH RENCANA STOP KONTAK LANTAI 2	M E P
45	KEYPLAN KUSEN (TAMPAK)	A R S	95	DENAH RENCANA STOP KONTAK LANTAI 3	M E P
46	DETAIL KUSEN	A R S	96	DENAH RENCANA AIR BERSIH LANTAI 1	M E P
47	DETAIL KUSEN	A R S	97	DENAH RENCANA AIR BERSIH LANTAI 2	M E P
48	DETAIL KUSEN	A R S	98	DENAH RENCANA AIR BERSIH LANTAI 3	M E P
49	DETAIL KUSEN	A R S	99	BAGAN AIR BERSIH	M E P
50	DETAIL KUSEN	A R S	100	DETAIL GROUND TANK	M E P

DED (DETAIL ENGINEERING DESIGN)

GAMBAR ARSITEKTURE (ARS)

PEKERJAAN.
PEMBANGUNAN GEDUNG SMA LENTERA HATI ISLAMIC BOARDING SCHOOL

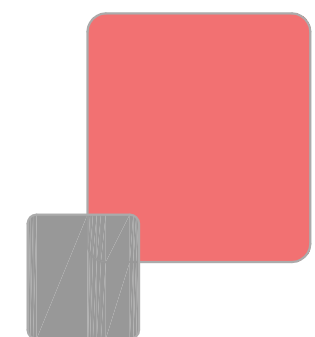

LOKASI.
Jl. IRENG JAYA, JATI SELA, GUNUNG SARI
KABUPATEN LOMBOK BARAT
PROVINSI NTB

TAHUN ANGGARAN.
2021



SITE EXISTING
Skala 1:750



**YAYASAN ISLAM
LENTERA HATI
ISLAMIC BOARDING SCHOOL**

KEGIATAN

PEMBANGUNAN GEDUNG SMA
YAYASAN LENTERA HATI
ISLAMIC BOARDING SCHOOL

LOKASI

JL. RENG JAYA, DESA JATISELA,
KEC. GUNUNG SARI, KAB. LOMBOK BARATI
PROVINSI NTB

MENGETAHUI

PEMERINTA YAYASAN ISLAM LENTERA HATI

Dr. MA. Muzar Habib, S.Pi.M.Psyd, M.Pd

DISETUJUI

KETUA YAYASAN ISLAM LENTERA HATI

Dina Nurhally Aprinda, M.Pd

KONSULTAN PERENCANA

TTM PERENCANA/PENGAWAS

DWI HANDAYANI, ST
Tim Leader

DRAFTER

WANDA SETAWAN

CATATAN REVISI

PARAF

JUDUL GAMBAR

SKALA

SITE EXISTING

1 : 750

KODE

NO.LEMBAR

JMlH LEMBAR

ARS

01

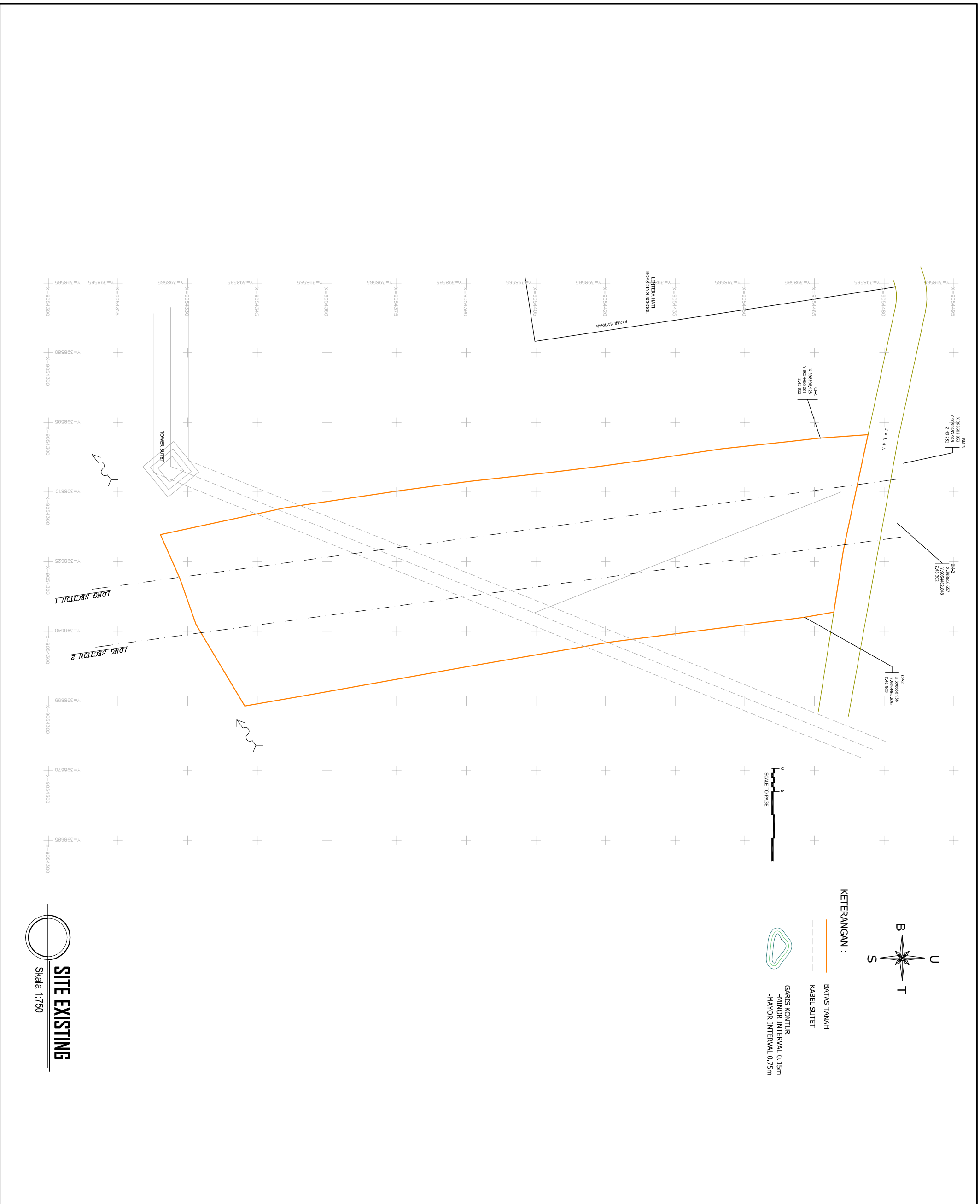

 <p>YAYASAN ISLAM LENERA HATI ISLAMIC BOARDING SCHOOL</p>		
KEGIATAN		
PEMBANGUNAN GEDUNG SMA YAYASAN LENTERA HATI ISLAMIC BOARDING SCHOOL		
LOKASI		
JL. IRENG JAYA, DESA JATISELA, KEC. GUNUNG SARI, KAB. LOMBOK BARATI PROVINSI NTB		
MENGETAHUI		
PEMIBINA YAYASAN ISLAM LENTERA HATI		
Dr. MA. Muzar Habib, S.Pi.M.Psyd, M.Pd DISETUJUI		
KETUA YAYASAN ISLAM LENTERA HATI		
Dina Nurhally Aprindia, M.Pd KONSULTAN PERENCANA		
TTM PERENCANA/PENGAWAS		
DWI HANDAYANI, ST Tim Leader		
DRAFTER		
WANDA SETAWAN		
CATITAN REVISI	PARAF	
JUDUL GAMBAR	SKALA	
SITE EXISTING	1 : 750	
KODE	NOLEMBAR	JMLH LEMBAR
ARS	02	



**YAYASAN ISLAM
LENTERA HATI
ISLAMIC BOARDING SCHOOL**

KEGATAN

PEMBANGUNAN GEDUNG SMA
YAYASAN LENTERA HATI
ISLAMIC BOARDING SCHOOL

LOKASI

JL. RENG JAYA, DESA JATISELA,
KEC. GUNUNG SARI, KAB. LOMBOK BARATI
PROVINSI NTB

MENGETAHUI

PEMIBINA YAYASAN ISLAM LENTERA HATI

Dr. MA. Muzar Habibi, S.Pi.M.Psy.dj, M.Pd

DISETUJUI

KETUA YAYASAN ISLAM LENTERA HATI

Dina Nurhalih Aprinida, M.Pd

KONSULTAN PERENCANA

TTM PERENCANA/PENGAWAS

DWI HANDAYANI, ST
Tim Leader

DRAFTER

WANDA SETAWAN

CATATAN REVISI

PARAF

JUDUL GAMBAR
LONG SECTION

SKALA
1 : 750

KODE
NOLEMBAR

JMHL LEMBAR

ARS
03

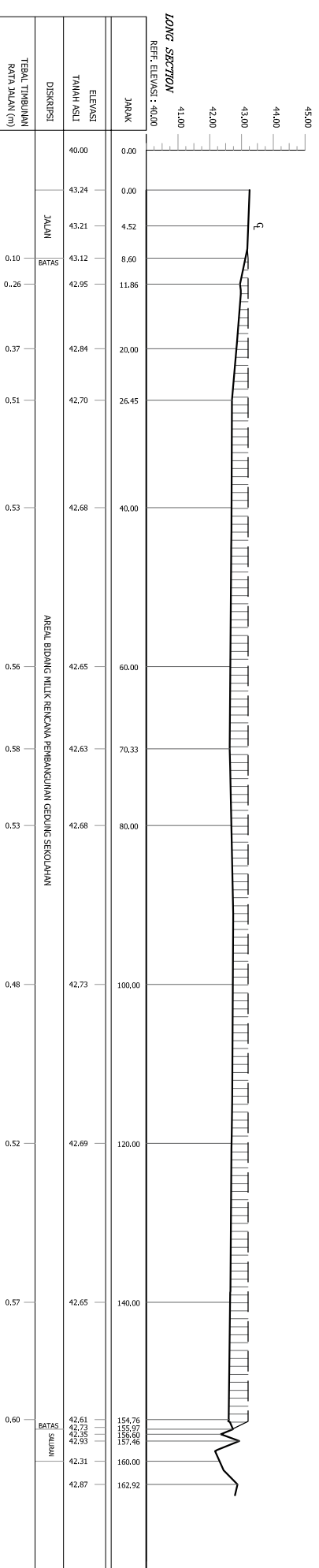

LONG SECTION - 1
Skala 1:750
H : 0 1 2 3 4 5 10
V : 0 1 2

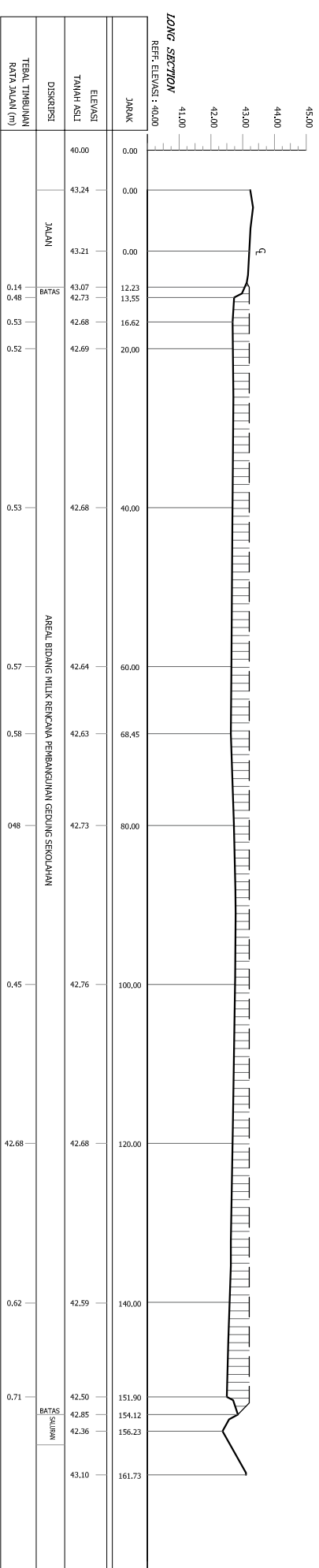

LONG SECTION - 2
Skala 1:750
H : 0 1 2 3 4 5 10
V : 0 1 2



**YAYASAN ISLAM
LENTERA HATI
ISLAMIC BOARDING SCHOOL**

KEGIATAN

**PEMBANGUNAN GEDUNG SMA
YAYASAN LENTERA HATI
ISLAMIC BOARDING SCHOOL**

LOKASI

JL. IRENG JAYA, DESA JATISELA,
KEC. GUNUNG SARI, KAB. LOMBOK BARAT
PROVINSI NTB

LEGENDA

1. GEDUNG UTAMA/ADMINISTRASI
2. GEDUNG SMA
3. GEDUNG ASRAMA
4. TEMPAT MAKAN SISWA
5. RUMAH DINAS
6. MUSHOLLA
7. AREA GAZEBO
8. LAPANGAN OLARHAGA
9. KMMWC
10. PARKIRAN

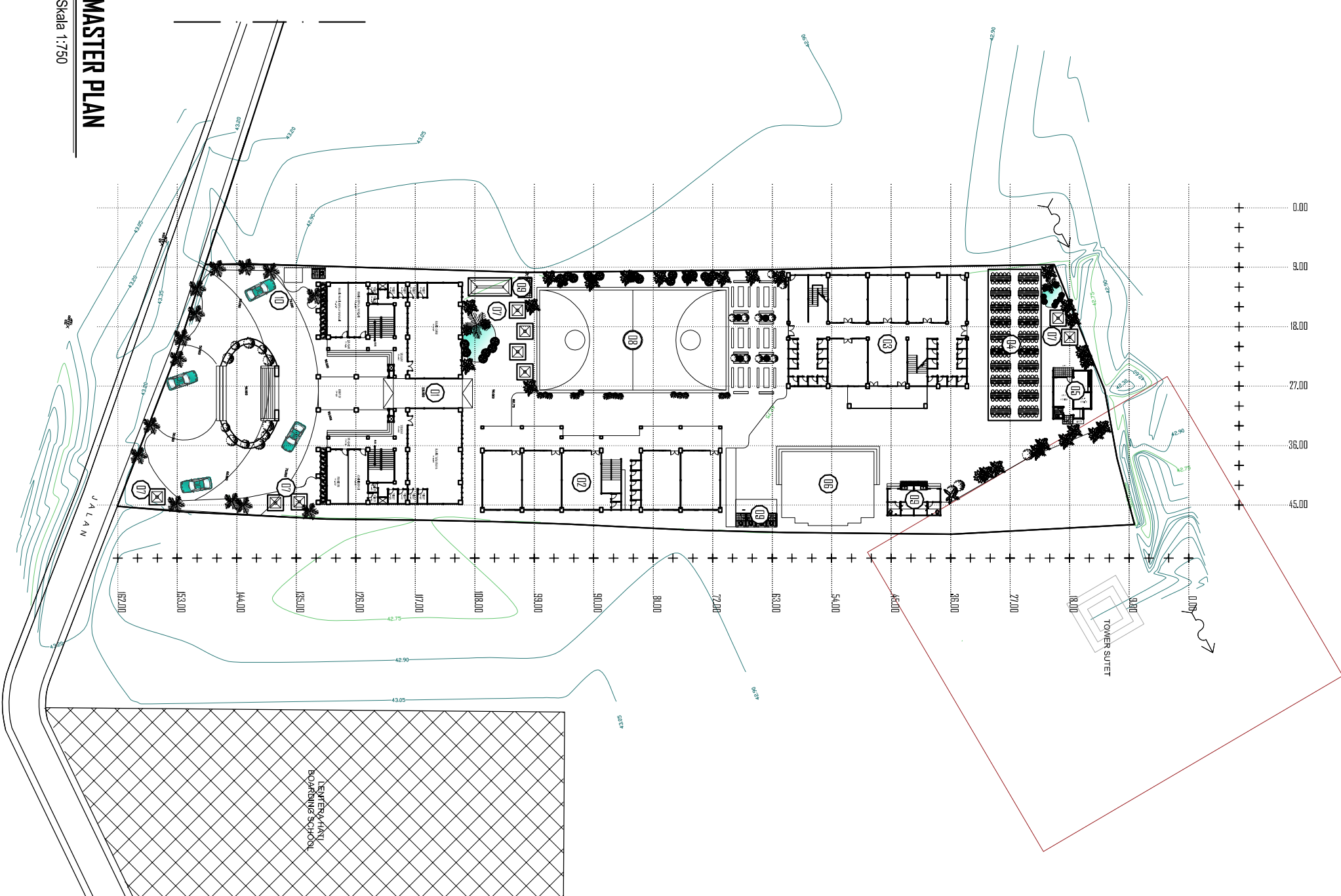
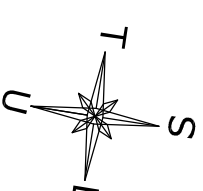

MASTER PLAN
Skala 1:750

 <p>YAYASAN ISLAM LENTERA HATI ISLAMIC BOARDING SCHOOL</p>	
KEGIATAN	
PEMBANGUNAN GEDUNG SMA YAYASAN LENTERA HATI ISLAMIC BOARDING SCHOOL	
LOKASI	
JL. IRENG JAYA, DESA JATISELA, KEC. GUNUNG SARI, KAB. LOMBOK BARAT PROVINSI NTB	
MENGETAHUI	
PEMBINA YAYASAN ISLAM LENTERA HATI	
Dr. Ma. Muzar Habibi, S.Pi.M.Psych.M.Pd DISETUJUI	
KETUA YAYASAN ISLAM LENTERA HATI	
Dina Nurhally Aprhaida, M.Pd KONSULTAN PERENCANA	
TIM PERENCANA/PENGAWAS	
Dwi Handayani, ST Tim Leader	
DRAFTER	
WANDA SETIAWAN	
CATATAN REVISI	PARAF
JUJUDL GAMBAR MASTER PLAN	
SKALA 1 : 750	
KODE ARS	NO. LEMBAR 04
JMLH LEMBAR	



**YAYASAN ISLAM
LENERA HATI
ISLAMIC BOARDING SCHOOL**

KEGIATAN

**PEMBANGUNAN GEDUNG SMA
YAYASAN LENTERA HATI
ISLAMIC BOARDING SCHOOL**

LOKASI

JL. IRENG JAYA, DESA JATISELA,
KEC. GUNUNG SARI, KAB. LOMBOK BARAT
PROVINSI NTB

MENGETAHUI

PEMBINA YAYASAN ISLAM LENTERA HATI

Dr.MA. Muazar Habibi, S.Pi.M.Psych.M.Pd

DISETUJUI

KETUA YAYASAN ISLAM LENTERA HATI

Dina Nurhally Aprhatida, M.Pd

KONSULTAN PERENCANA

TIM PERENCANA/PENGAWAS

DWI HANDAYANI, ST
Tim Leader

DRAFTER

WANDA SETIAWAN

CATATAN REVISI

PARAF

JUDUL GAMBAR

SKALA

BLOCK PLAN

1 : 750

KODE

NO.LEMBAR

JML.H.LEMBAR

ARS

05

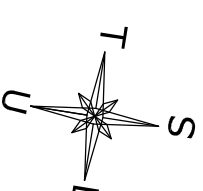

LEGENDA

1. GEDUNG UTAMA/ADMINISTRASI
2. GEDUNG SMA
3. GEDUNG ASRAMA
4. TEMPAT MAKAN SISWA
5. RUMAH DINAS
6. MUSHOLLA
7. AREA GAZEBO
8. LAPANGAN OLARHAGA
9. KMMWC
10. PARKIRAN



= BANGUNAN YANG AKAN DI BANGUN

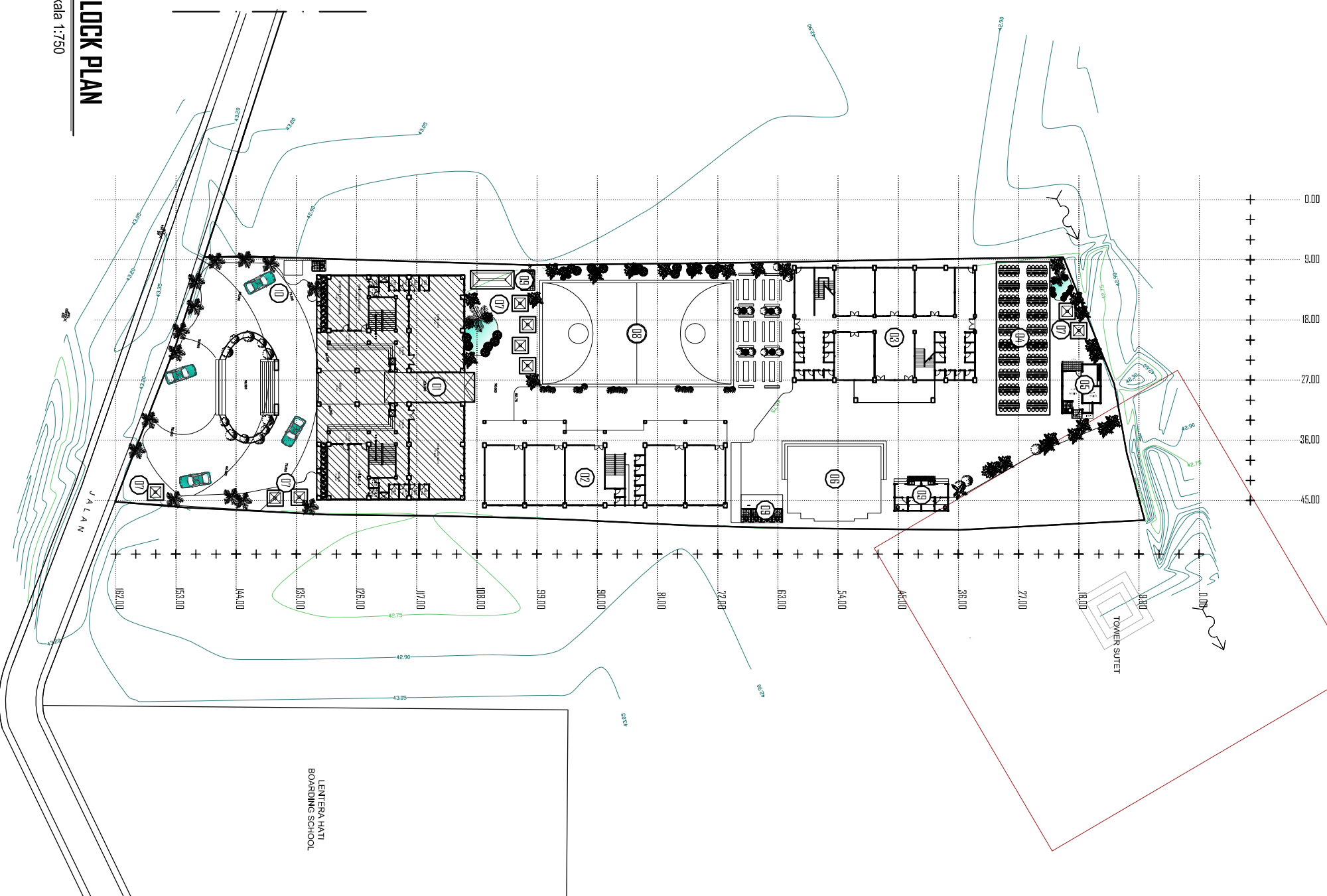

BLOCK PLAN

Skala 1:750

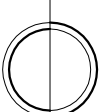



**YAYASAN ISLAM
LENERA HATI
ISLAMIC BOARDING SCHOOL**

KEGATIAN

**PEMBANGUNAN GEDUNG SMA
YAYASAN LENTERA HATI
ISLAMIC BOARDING SCHOOL**

LOKASI

**JL. RENG JAYA, DESA JATISELA,
KEC. GUNUNG SARI, KAB. LOMBOK BARAT
PROVINSI NTB**

MENGETAHUI

PEMBINA YAYASAN ISLAM LENTERA HATI

Dr.Ms. Muazar Habibi, S.Pi.M.Psych.M.Pd

DISETUJUI

KETUA YAYASAN ISLAM LENTERA HATI

**Dina Nurhaly Aprisaida, M.Pd
KONSULTAN PERENCANA
TIM PERENCANA/PENGAWAS**

DWI HANDAYANI, ST
Tim Leader

DRAFTER

WANDA SETIAWAN

CATATAN REVISI

PAPAF



VISUALISASI 3D

Not Scale

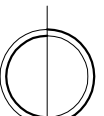

KODE	NO.LEMBAR	JML.H.LEMBAR
ARS	06	



**YAYASAN ISLAM
LENERA HATI
ISLAMIC BOARDING SCHOOL**

KEGIATAN

**PEMBANGUNAN GEDUNG SMA
YAYASAN LENTERA HATI
ISLAMIC BOARDING SCHOOL**

LOKASI

**JL. JRENG JAYA, DESA JATISELA,
KEC. GUNUNG SARI, KAB. LOMBOK BARAT
PROVINSI NTB**

MENGETAHUI

PEMBINA YAYASAN ISLAM LENTERA HATI

Dr.MA. Muzar Habibi, S.Pi.M.Psych.M.Pd

DISETUJUI

KETUA YAYASAN ISLAM LENTERA HATI

Dina Nurhaly Aprasida, M.Pd

KONSULTAN PERENCANA

TIM PERENCANA/PENGAWAS

DWI HANDAYANI, ST
Tim Leader

DRAFTER

WANDA SETIAWAN

CATATAN REVISI

PAPAF



VISUALISASI 3D

Not Scale

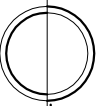

KODE	NO.LEMBAR	JML.H.LEMBAR
ARS	07	



**YAYASAN ISLAM
LENTERA HATI
ISLAMIC BOARDING SCHOOL**

KEGIATAN

**PEMBANGUNAN GEDUNG SMA
YAYASAN LENTERA HATI
ISLAMIC BOARDING SCHOOL**

LOKASI

**JL. JRENG JAYA, DESA JATISELA,
KEC. GUNUNG SARI, KAB. LOMBOK BARAT
PROVINSI NTB**

MENGETAHUI

PEMBINA YAYASAN ISLAM LENTERA HATI

Dr.MA. Muzar Habibi, S.Pi.M.Psych.M.Pd

DISETUJUI

KETUA YAYASAN ISLAM LENTERA HATI

**Dina Nurhaly Aprasida, M.Pd
KONSULTAN PERENCANAAN**

TIM PERENCANAAN/PENGAWAS

DWI HANDAYANI, ST
Tim Leader

DRAFTER

WANDA SETIAWAN

CATATAN REVISI

PAPAF



VISUALISASI 3D

Not Scale

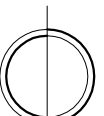

KODE	NO.LEMBAR	JML.H.LEMBAR
ARS	08	



**YAYASAN ISLAM
LENTERA HATI
ISLAMIC BOARDING SCHOOL**

KEGIATAN

**PEMBANGUNAN GEDUNG SMA
YAYASAN LENTERA HATI
ISLAMIC BOARDING SCHOOL**

LOKASI

**JL. RENG JAYA, DESA JATISELA,
KEC. GUNUNG SARI, KAB. LOMBOK BARAT
PROVINSI NTB**

MENGETAHUI

PEMBINA YAYASAN ISLAM LENTERA HATI

Dr.MA. Muzar Habibi, S.Pi.M.Psych.M.Pd

DISETUJUI

KETUA YAYASAN ISLAM LENTERA HATI

Dina Nurhaly Aprasida, M.Pd

KONSULTAN PERENCANA

TIM PERENCANA/PENGAWAS

DWI HANDAYANI, ST
Tim Leader

DRAFTER

WANDA SETIAWAN

CATATAN REVISI

PARAF



VISUALISASI 3D

Not Scale

KODE	NO.LEMBAR	JML.H.LEMBAR
ARS	09	



**YAYASAN ISLAM
LENERA HATI
ISLAMIC BOARDING SCHOOL**

KEGIATAN

**PEMBANGUNAN GEDUNG SMA
YAYASAN LENTERA HATI
ISLAMIC BOARDING SCHOOL**

LOKASI

**JL. RENG JAYA, DESA JATISELA,
KEC. GUNUNG SARI, KAB. LOMBOK BARAT
PROVINSI NTB**

MENGETAHUI

PEMBINA YAYASAN ISLAM LENTERA HATI

Dr.MA. Muzar Habibi, S.PiM.Psych.MPd

DISETUJUI

KETUA YAYASAN ISLAM LENTERA HATI

Dina Nurhaly Aprasida, M.Pd
KONSULTAN PERENCANA
TIM PERENCANA/PENGAWAS

DWI HANDAYANI, ST
Tim Leader

DRAFTER

WANDA SETIAWAN

CATATAN REVISI

PAPAF



VISUALISASI 3D

Not Scale

KODE	NO.LEMBAR	JML.H.LEMBAR
ARS	10	



**YAYASAN ISLAM
LENERA HATI
ISLAMIC BOARDING SCHOOL**

KEGIATAN

**PEMBANGUNAN GEDUNG SMA
YAYASAN LENTERA HATI
ISLAMIC BOARDING SCHOOL**

LOKASI

**JL. JRENG JAYA, DESA JATISELA,
KEC. GUNUNG SARI, KAB. LOMBOK BARAT
PROVINSI NTB**

MENGETAHUI

PEMBINA YAYASAN ISLAM LENTERA HATI

Dr.MA. Muzar Habibi, S.Pi.M.Psych.M.Pd

DISETUJUI

KETUA YAYASAN ISLAM LENTERA HATI

**Dina Nurhaly Aprasida, M.Pd
KONSULTAN PERENCANA**

TIM PERENCANA/PENGAWAS

DWI HANDAYANI, ST
Tim Leader

DRAFTER

WANDA SETIAWAN

CATATAN REVISI

PARAF



VISUALISASI 3D

Not Scale

KODE	NO.LEMBAR	JML.H.LEMBAR
ARS	11	



**YAYASAN ISLAM
LENERA HATI
ISLAMIC BOARDING SCHOOL**

KEGATIAN

**PEMBANGUNAN GEDUNG SMA
YAYASAN LENTERA HATI
ISLAMIC BOARDING SCHOOL**

LOKASI

**JL. JRENG JAYA, DESA JATISELA,
KEC. GUNUNG SARI, KAB. LOMBOK BARAT
PROVINSI NTB**

MENGETAHUI

PEMBINA YAYASAN ISLAM LENTERA HATI

Dr.MA. Muzar Habibi, S.Pi.M.Psych.M.Pd

DISETUJUI

KETUA YAYASAN ISLAM LENTERA HATI

Dina Nurhaly Aprasida, M.Pd

KONSULTAN PERENCANA

TIM PERENCANA/PENGAWAS

DWI HANDAYANI, ST
Tim Leader

DRAFTER

WANDA SETIAWAN

CATATAN REVISI

PAPAF



VISUALISASI 3D

Not Scale

KODE	NO.LEMBAR	JML.H.LEMBAR
ARS	12	



**YAYASAN ISLAM
LENERA HATI
ISLAMIC BOARDING SCHOOL**

KEGIATAN

**PEMBANGUNAN GEDUNG SMA
YAYASAN LENTERA HATI
ISLAMIC BOARDING SCHOOL**

LOKASI

**JL. JRENG JAYA, DESA JATISELA,
KEC. GUNUNG SARI, KAB. LOMBOK BARAT
PROVINSI NTB**

MENGETAHUI

PEMBINA YAYASAN ISLAM LENTERA HATI

Dr.MA. Muzar Habibi, S.PiM,Psych,MPd

DISETUJUI

KETUA YAYASAN ISLAM LENTERA HATI

**Dina Nurhally Aprasida, M.Pd
KONSULTAN PERENCANA
TIM PERENCANA/PENGAWAS**

DWI HANDAYANI, ST
Tim Leader

DRAFTER

WANDA SETIAWAN

CATATAN REVISI

PARAF



VISUALISASI 3D

Not Scale

KODE	NO.LEMBAR	JML.H.LEMBAR
ARS	13	



**YAYASAN ISLAM
LENTERA HATI
ISLAMIC BOARDING SCHOOL**

KEGATIAN

**PEMBANGUNAN GEDUNG SMA
YAYASAN LENTERA HATI
ISLAMIC BOARDING SCHOOL**

LOKASI

**JL. IRENG JAYA, DESA JATISELA,
KEC. GUNUNG SARI, KAB. LOMBOK BARAT
PROVINSI NTB**

MENGETAHUI

PEMBINA YAYASAN ISLAM LENTERA HATI

Dr.MA. Muazar Habibi, S.Pi.M.Psych.M.Pd

DISETUJUI

KETUA YAYASAN ISLAM LENTERA HATI

**Dina Nurhally Aprisaida, M.Pd
KONSULTAN PERENCANA
TIM PERENCANA/PENGAWAS**

DWI HANDAYANI, ST
Tim Leader

DRAFTER

WANDA SETIAWAN

CATATAN REVISI

PAPAF

**VISUALISASI 3D**
Not Scale



KODE	NO.LEMBAR	JML.H.LEMBAR
ARS	14	



**YAYASAN ISLAM
LENTERA HATI
ISLAMIC BOARDING SCHOOL**

KEGIATAN

**PEMBANGUNAN GEDUNG SMA
YAYASAN LENTERA HATI
ISLAMIC BOARDING SCHOOL**

LOKASI

**JL. JRENG JAYA, DESA JATISELA,
KEC. GUNUNG SARI, KAB. LOMBOK BARAT
PROVINSI NTB**

MENGETAHUI

PEMBINA YAYASAN ISLAM LENTERA HATI

Dr.MA. Muzar Habibi, S.Pi.M.Psych.M.Pd

DISETUJUI

KETUA YAYASAN ISLAM LENTERA HATI

**Dina Nurhaly Aprasida, M.Pd
KONSULTAN PERENCANA**

TIM PERENCANA/PENGAWAS

DWI HANDAYANI, ST
Tim Leader

DRAFTER

WANDA SETIAWAN

CATATAN REVISI

PARAF

**VISUALISASI 3D**
Not Scale



KODE	NO.LEMBAR	JML.H.LEMBAR
ARS	15	



**YAYASAN ISLAM
LENERA HATI
ISLAMIC BOARDING SCHOOL**

KEGIATAN

**PEMBANGUNAN GEDUNG SMA
YAYASAN LENTERA HATI
ISLAMIC BOARDING SCHOOL**

LOKASI

**JL. JRENG JAYA, DESA JATISELA,
KEC. GUNUNG SARI, KAB. LOMBOK BARAT
PROVINSI NTB**

MENGETAHUI

PEMBINA YAYASAN ISLAM LENTERA HATI

Dr.MA. Muzar Habibi, S.Pi.M.Psych.M.Pd

DISETUJUI

KETUA YAYASAN ISLAM LENTERA HATI

Dina Nurhaly Aprasida, M.Pd
KONSULTAN PERENCANA

TIM PERENCANA/PENGAWAS

DWI HANDAYANI, ST
Tim Leader

DRAFTER

WANDA SETIAWAN

CATATAN REVISI

PARAF

**VISUALISASI 3D**
Not Scale



KODE	NO.LEMBAR	JML.H.LEMBAR
ARS	16	



**YAYASAN ISLAM
LENERA HATI
ISLAMIC BOARDING SCHOOL**

KEGATIAN

**PEMBANGUNAN GEDUNG SMA
YAYASAN LENTERA HATI
ISLAMIC BOARDING SCHOOL**

LOKASI

**JL. JRENG JAYA, DESA JATISELA,
KEC. GUNUNG SARI, KAB. LOMBOK BARAT
PROVINSI NTB**

MENGETAHUI

PEMBINA YAYASAN ISLAM LENTERA HATI

Dr.MA. Muzar Habibi, S.Pi.M.Psych.M.Pd

DISETUJUI

KETUA YAYASAN ISLAM LENTERA HATI

Dina Nurhaly Aprasida, M.Pd

KONSULTAN PERENCANA

TIM PERENCANA/PENGAWAS

DWI HANDAYANI, ST
Tim Leader

DRAFTER

WANDA SETIAWAN

CATATAN REVISI

PAPAF



VISUALISASI 3D

Not Scale

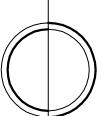

KODE	NO.LEMBAR	JML.H.LEMBAR
ARS	17	



**YAYASAN ISLAM
LENERA HATI
ISLAMIC BOARDING SCHOOL**

KEGIATAN

PEMBANGUNAN GEDUNG SMA
YAYASAN LENTERA HATI
ISLAMIC BOARDING SCHOOL

LOKASI

JL. IRENG JAYA, DESA JATISELA,
KEC. GUNUNG SARI, KAB. LOMBOK BARAT
PROVINSI NTB

MENGETAHUI

PEMBINA YAYASAN ISLAM LENTERA HATI

Dr.MA. Muazar Habibi, S.PiM.Psych.M.Pd

DISETUJUI

KETUA YAYASAN ISLAM LENTERA HATI

Dina Nurhally Aprahida, M.Pd
KONSULTAN PERENCANAAN

TIM PERENCANAAN/PENGAWAS

DWI HANDAYANI, ST
Tim Leader

DRAFTER

WANDA SETIAWAN

CATATAN REVISI

PARAF

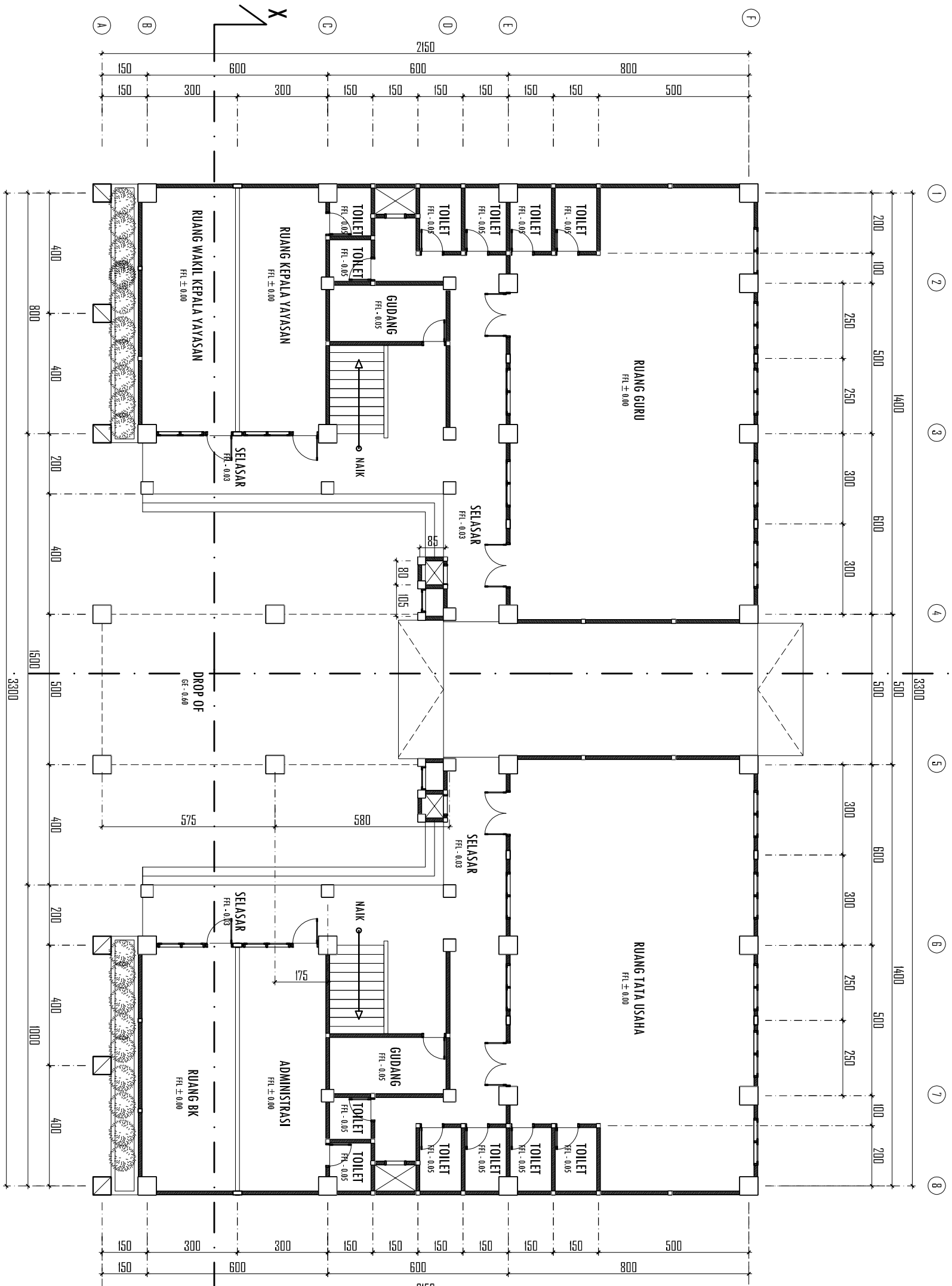

DENAH RENCANA LANTAI I

Skala 1:150

KODE	NO.LEMBAR	JML.H.LEMBAR
ARS	18	

JUDUL GAMBAR

DENAH LANTAI 1

SKALA

1 : 150



**YAYASAN ISLAM
LENTERA HATI
ISLAMIC BOARDING SCHOOL**

KEGIATAN

**PEMBANGUNAN GEDUNG SMA
YAYASAN LENTERA HATI
ISLAMIC BOARDING SCHOOL**

LOKASI

**JL. RENG JAYA, DESA JATISELA,
KEC. GUNUNG SARI, KAB. LOMBOK BARAT
PROVINSI NTB**

MENGETAHUI

PEMBINA YAYASAN ISLAM LENTERA HATI

Dr.Ma. Muazar Habibi, S.Pi.M.Psych.M.Pd

DISETUJUI

KETUA YAYASAN ISLAM LENTERA HATI

Dina Nurhally Aprahida, M.Pd
KONSULTAN PERENCANA

TIM PERENCANA/PENGAWAS

DWI HANDAYANI, ST
Tim Leader

DRAFTER

WANDA SETIAWAN

CATITAN REVISI

PARAF

DENAH RENCANA LANTAI 2

Skala 1:150

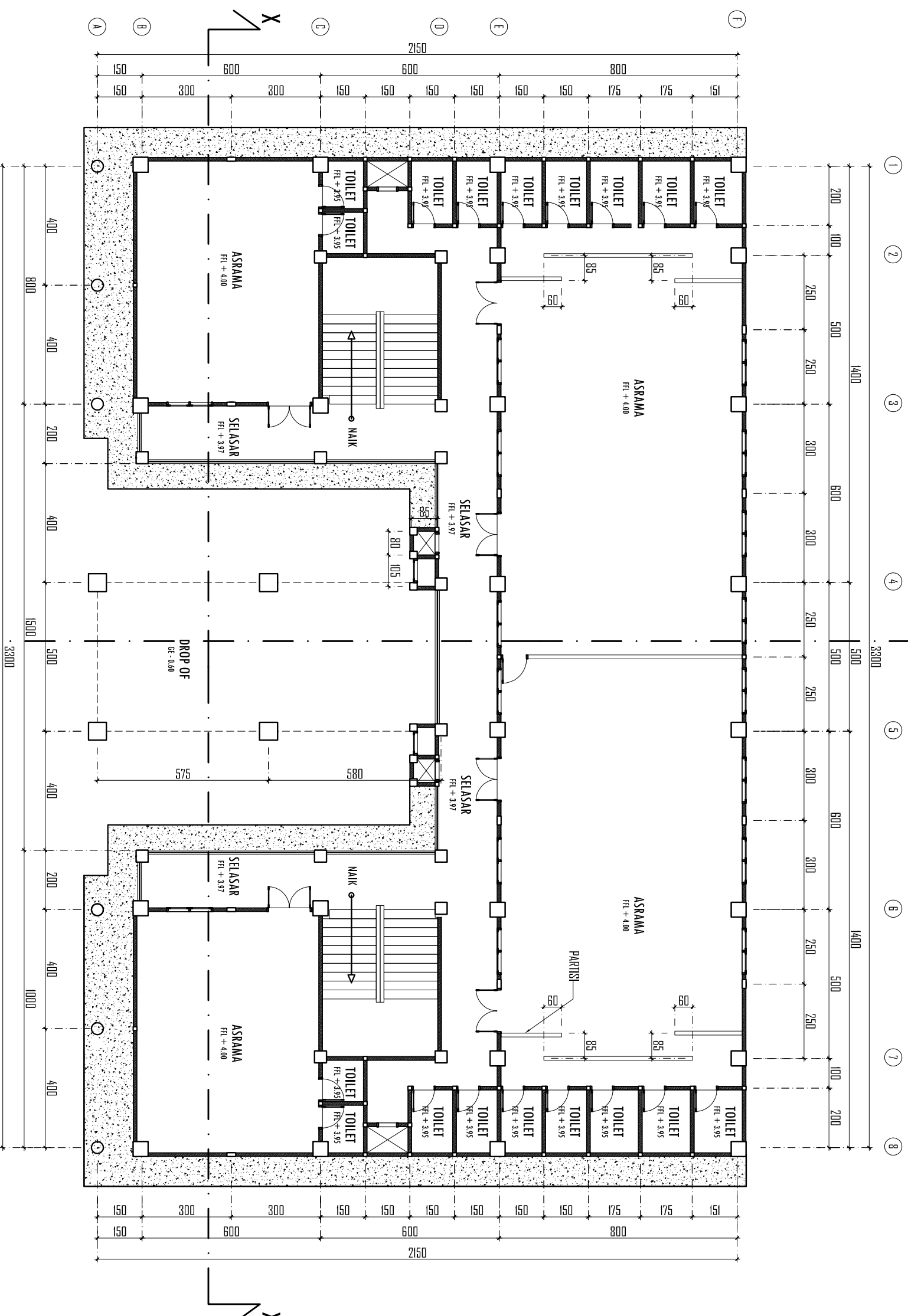

KODE	NO.LEMBAR	JML.H.LEMBAR
ARS	19	

JUDUL GAMBAR

SKALA

DENAH LANTAI 2

1 : 150



**YAYASAN ISLAM
LENERA HATI
ISLAMIC BOARDING SCHOOL**

KEGIATAN

**PEMBANGUNAN GEDUNG SMA
YAYASAN LENTERA HATI
ISLAMIC BOARDING SCHOOL**

LOKASI

**JL. RENG JAYA, DESA JATISELA,
KEC. GUNUNG SARI, KAB. LOMBOK BARAT
PROVINSI NTB**

MENGETAHUI

PEMBINA YAYASAN ISLAM LENTERA HATI

Dr.MA. Muazar Habibi, S.PiM,Psych.MPd

DISETUJUI

KETUA YAYASAN ISLAM LENTERA HATI

Dina Nurhalijy Aprahaida, M.Pd
KONSULTAN PERENCANAAN

TIM PERENCANAAN/PENGAWAS

DWI HANDAYANI, ST
Tim Leader

DRAFTER

WANDA SETIAWAN

CATATAN REVISI

PARAF

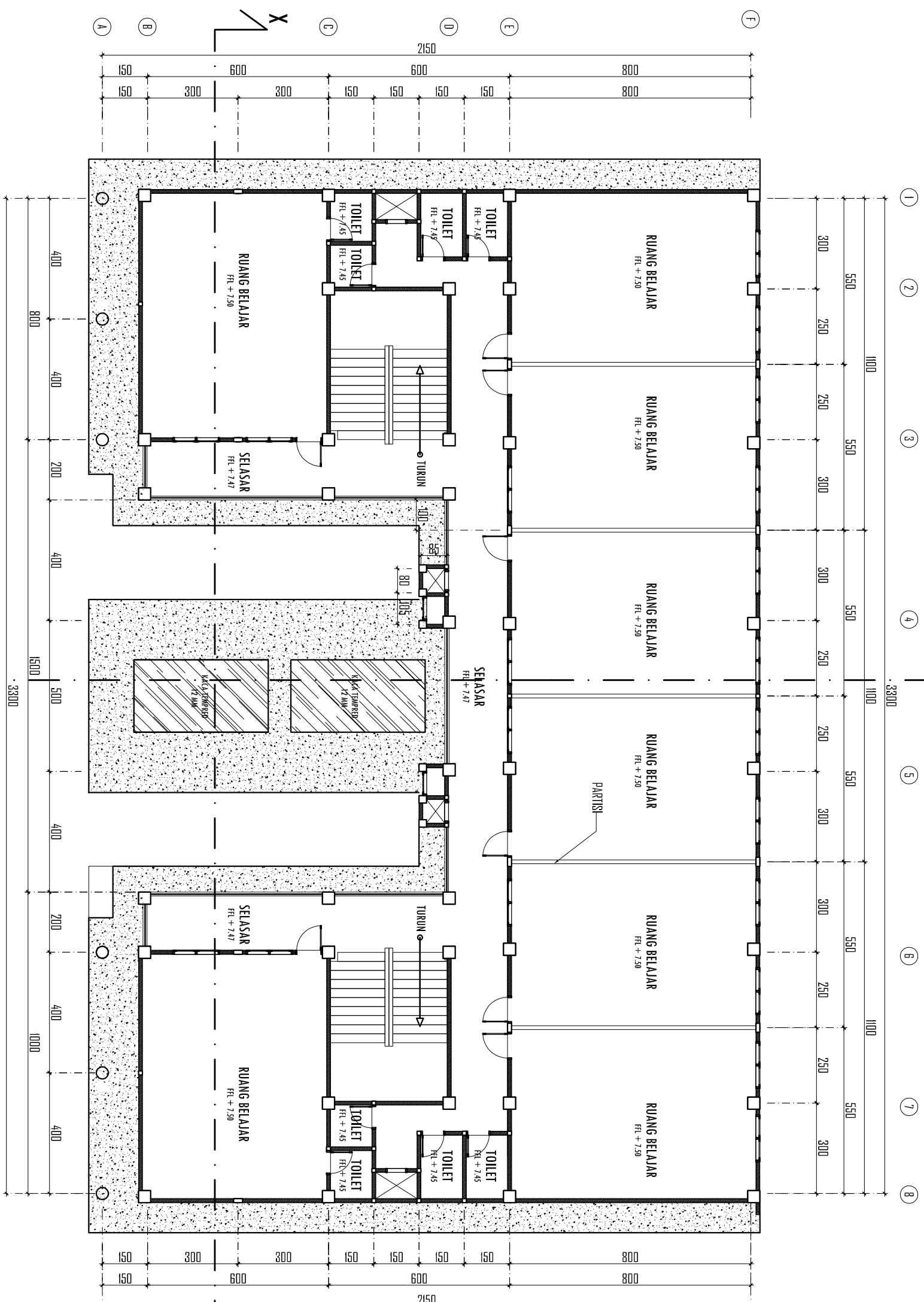

DENAH RENCANA LANTAI 3

Skala 1:150

KODE	NO.LEMBAR	JML.H.LEMBAR
ARS	20	
JUDUL GAMBAR	SKALA	
DENAH LANTAI 3	1 : 150	



**YAYASAN ISLAM
LENERA HATI
ISLAMIC BOARDING SCHOOL**

KEGIATAN

PEMBANGUNAN GEDUNG SMA
YAYASAN LENTERA HATI
ISLAMIC BOARDING SCHOOL

LOKASI

JL. IRENG JAYA, DESA JATISELA,
KEC. GUNUNG SARI, KAB. LOMBOK BARAT
PROVINSI NTB

MENGETAHUI

PEMBINA YAYASAN ISLAM LENTERA HATI

Dr. Ma. Muazar Habibi, S.Pi.M.Psych.M.Pd

DISETUJUI

KETUA YAYASAN ISLAM LENTERA HATI

Dina Nurhaly Aprahida, M.Pd

KONSULTAN PERENCANA

TIM PERENCANA/PENGAWAS

DWI HANDAYANI, ST
Tim Leader

DRAFTER

WANDA SETIAWAN

CATATAN REVISI

PARAF

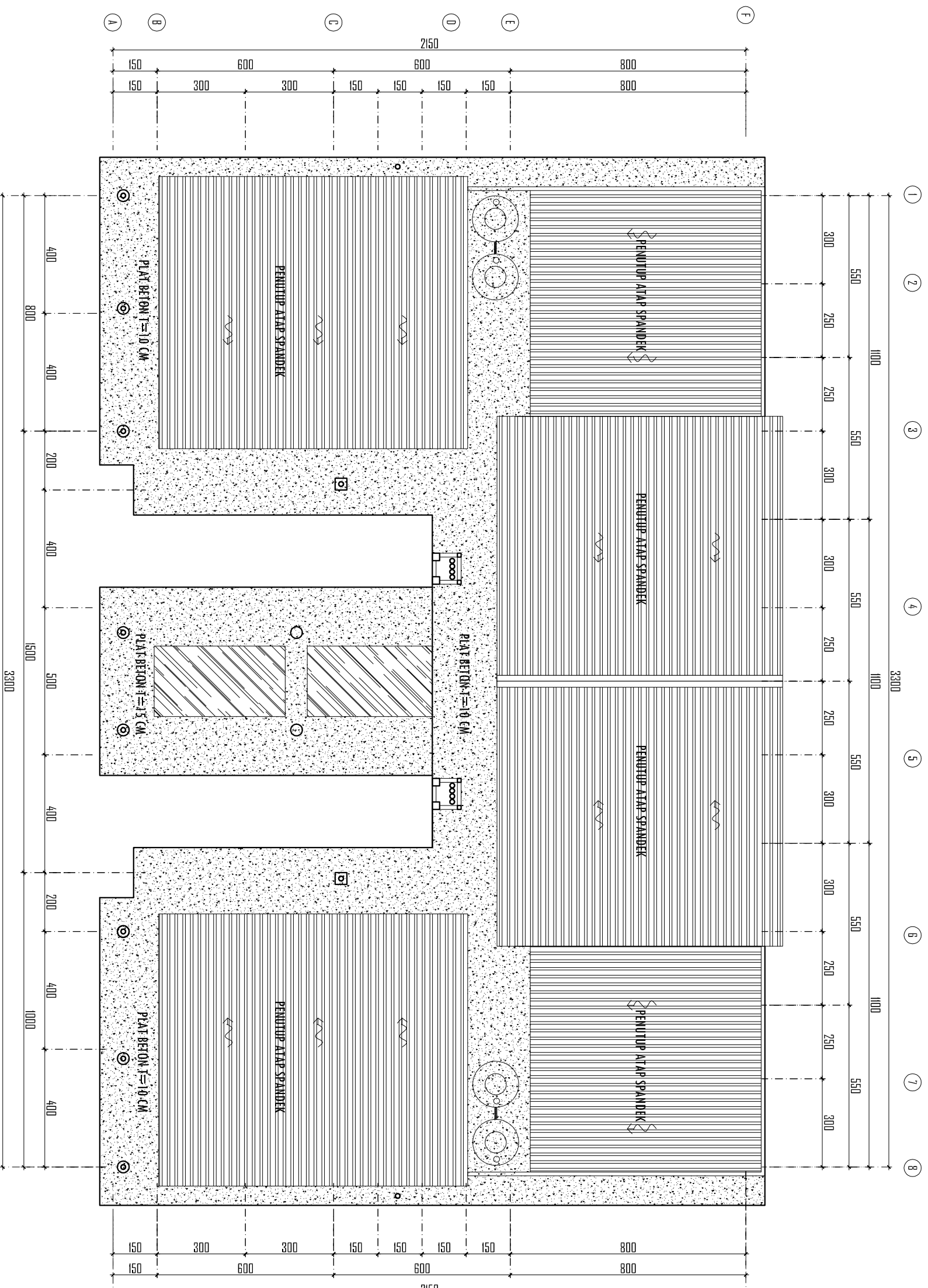

DENAH ATAP

Skala 1:150

KODE	NO. LEMBAR	JML. LEMBAR
ARS	21	

JUDUL GAMBAR

SKALA

DENAH ATAP

1 : 150



**YAYASAN ISLAM
LENERA HATI
ISLAMIC BOARDING SCHOOL**

KEGIATAN

PEMBANGUNAN GEDUNG SMA
YAYASAN LENTERA HATI
ISLAMIC BOARDING SCHOOL

LOKASI

JL. JRENG JAYA, DESA JATISELA,
KEC. GUNUNG SARI, KAB. LOMBOK BARAT
PROVINSI NTB

MENGETAHUI

PEMBINA YAYASAN ISLAM LENTERA HATI

Dr. MA. Muazar Habibi, S.Pi.M.Psych.M.Pd

DISETUJUI

KETUA YAYASAN ISLAM LENTERA HATI

Dina Nurhaly Aprahida, M.Pd

KONSULTAN PERENCANA

TIM PERENCANA/PENGAWAS

DWI HANDAYANI, ST

Tim Leader

DRAFTER

WANDA SETIAWAN

CATATAN REVISI

PARAF

POTONGAN X-X
Skala 1:150

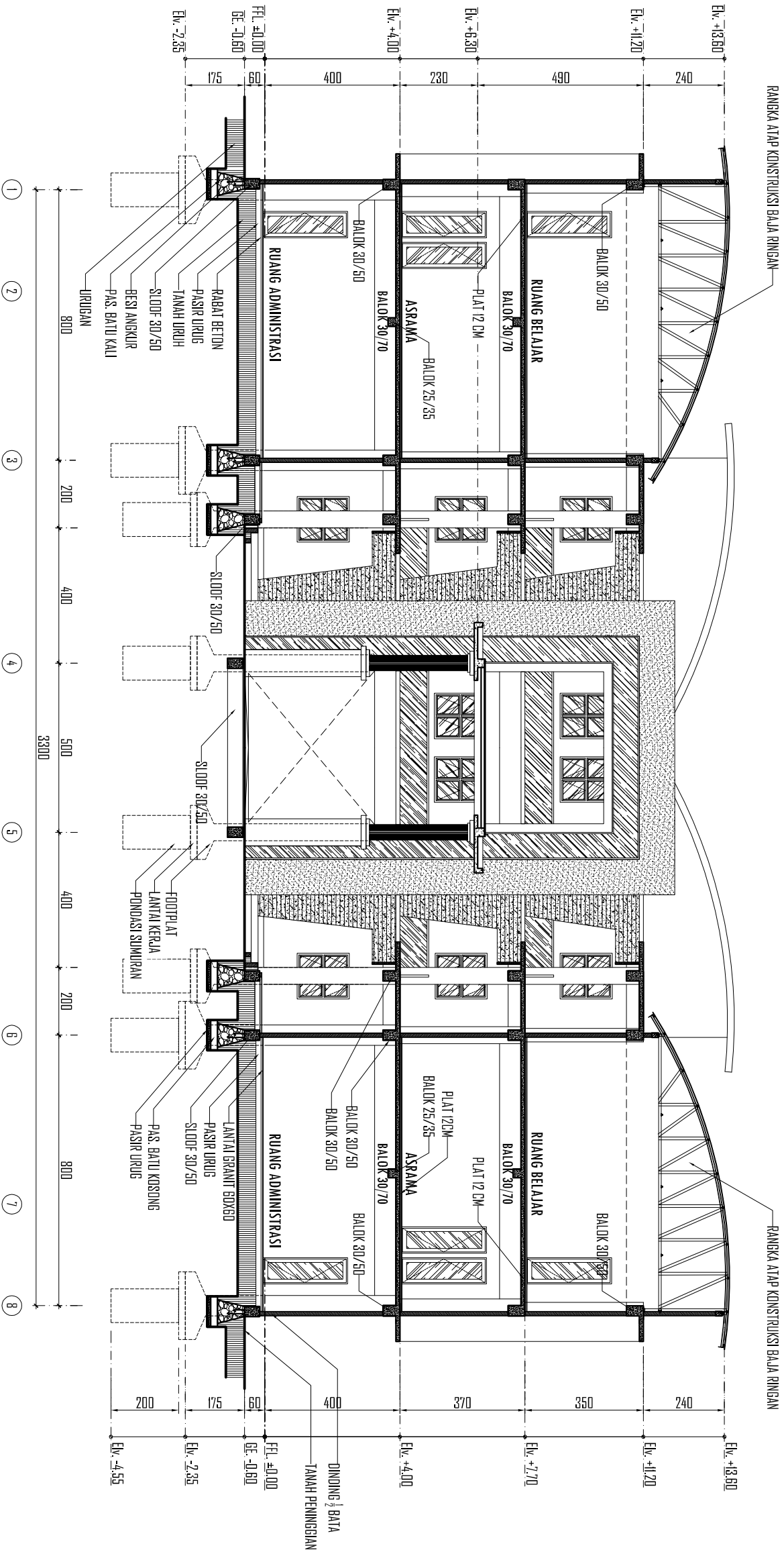

KODE	NO. LEMBAR	JML. LEMBAR
ARS	22	



YAYASAN ISLAM
LENERA HATI
ISLAMIC BOARDING SCHOOL

KEGIATAN

PEMBANGUNAN GEDUNG SMA
YAYASAN LENTERA HATI
ISLAMIC BOARDING SCHOOL

LOKASI

JL. JRENG JAYA, DESA JATISELA,
KEC. GUNUNG SARI, KAB. LOMBOK BARAT
PROVINSI NTB

MENGETAHUI

PEMBINA YAYASAN ISLAM LENTERA HATI

Dr.MA. Muazar Habibi, S.Pi.M.Psych.M.Pd

DISETUJUI

KETUA YAYASAN ISLAM LENTERA HATI

Dina Nurhaly Aprahida, M.Pd

KONSULTAN PERENCANA

TIM PERENCANA/PENGAWAS

DWI HANDAYANI, ST
Tim Leader

DRAFTER

WANDA SETIAWAN

CATATAN REVISI

PARAF

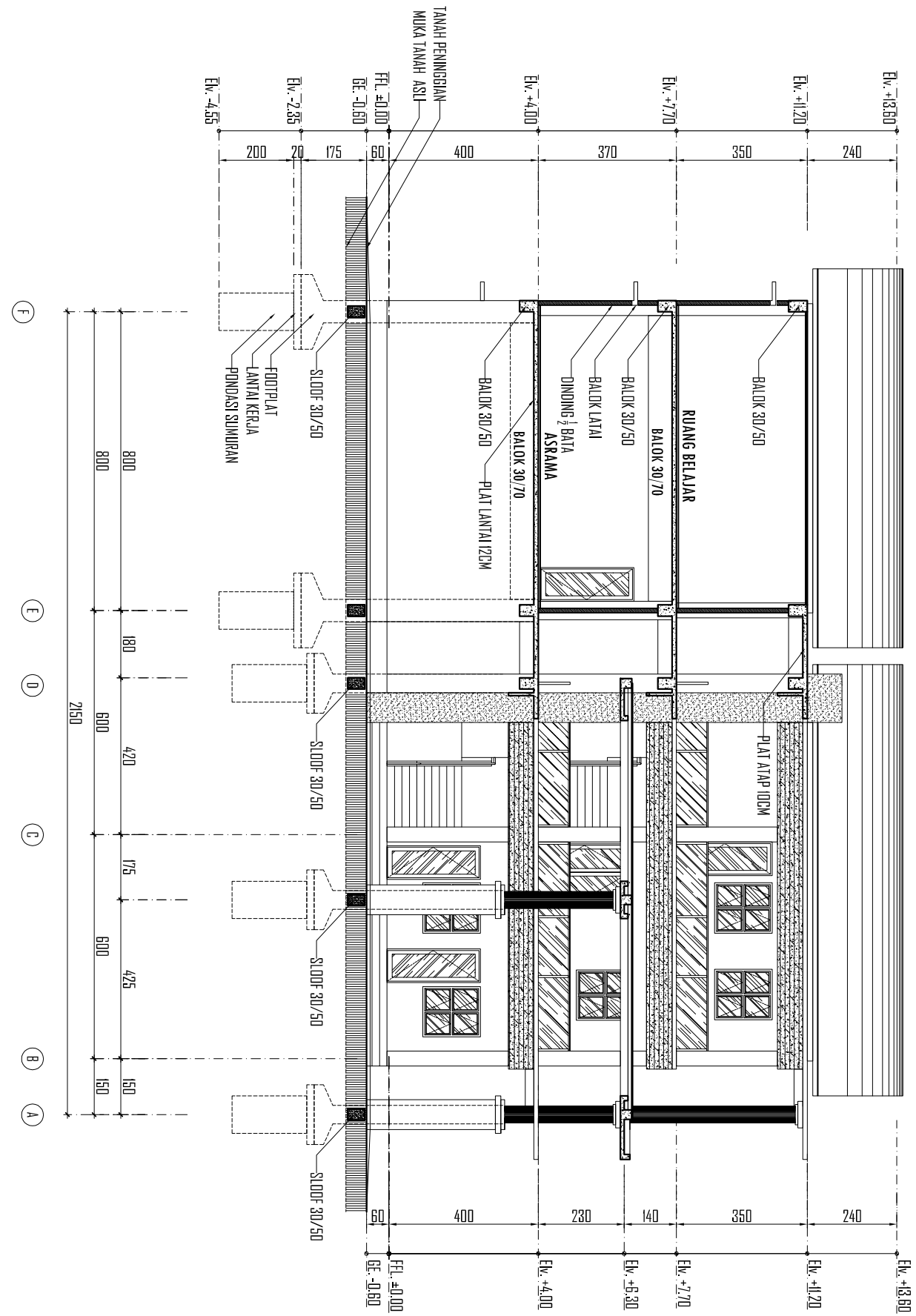

POTONGAN Y-Y
Skala 1:150

KODE	NO.LEMBAR	JMLH LEMBAR
ARS	23	



**YAYASAN ISLAM
LENERA HATI
ISLAMIC BOARDING SCHOOL**

KEGIATAN

**PEMBANGUNAN GEDUNG SMA
YAYASAN LENTERA HATI
ISLAMIC BOARDING SCHOOL**

LOKASI

**JL. JRENG JAYA, DESA JATISELA,
KEC. GUNUNG SARI, KAB. LOMBOK BARAT
PROVINSI NTB**

MENGETAHUI

PEMBINA YAYASAN ISLAM LENTERA HATI

Dr.MA. Muazar Habibi, S.Pi.M.Psych.M.Pd

DISETUJUI

KETUA YAYASAN ISLAM LENTERA HATI

Dina Nurhaly Aprahita, M.Pd
KONSULTAN PERENCANA
TIM PERENCANA/PENGAWAS

DWI HANDAYANI, ST
Tim Leader

DRAFTER

WANDA SETIAWAN

CATATAN REVISI

PARAF



TAMPAK DEPAN

Skala 1:150

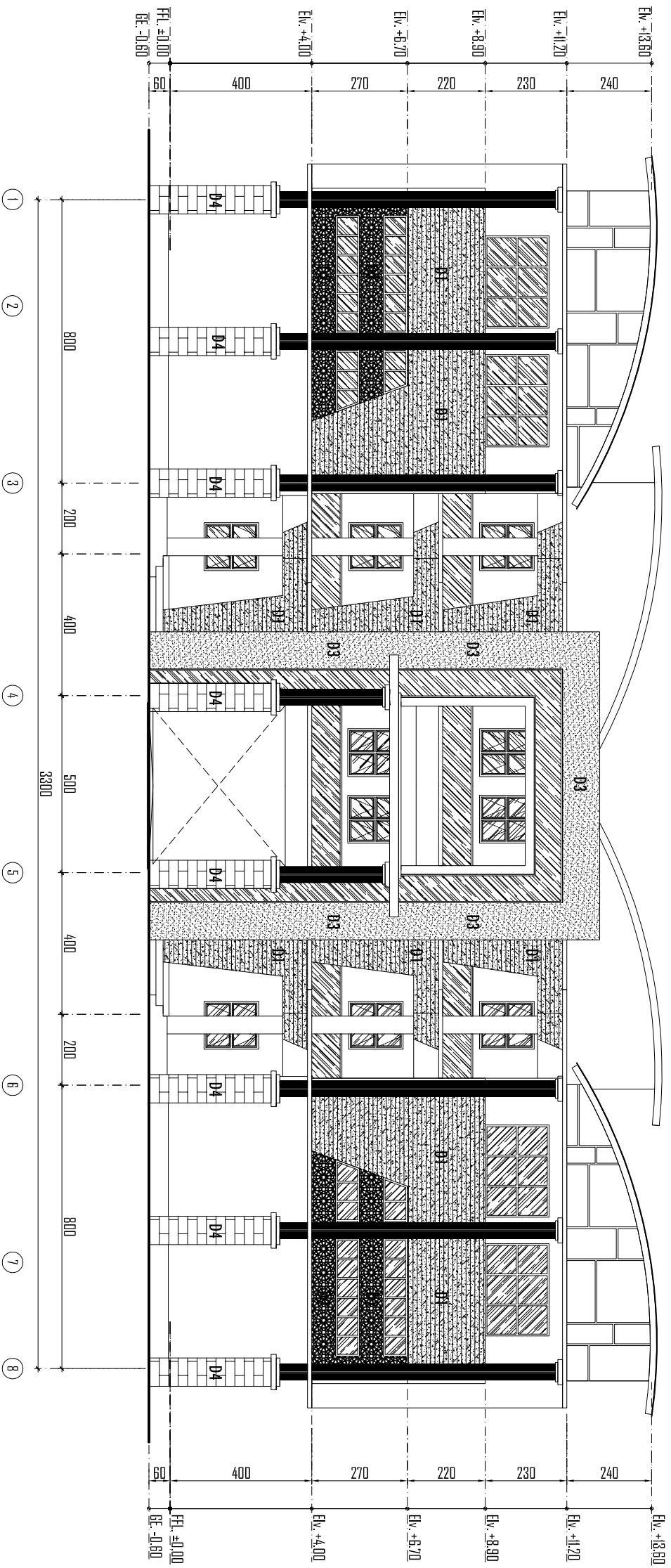

KETERANGAN :

- D1 = FISHING GRANITE (MOTIF)
- D2 = FISHING GRC TUMBUL
- D3 = FISHING GRANITE (POLOS)
- D4 = FISHING BATU TEMPEL/BATU ALAM

CATATAN :

MOTIF DAN BRAND MATERIAL HARUS DENGAN PERSETUJUAN PENGAWAS/KONSULTAN

KODE	NO.LEMBAR	JML.H.LEMBAR
ARS	24	
JUDUL GAMBAR	SKALA	
TAMPAK DEPAN	1 : 150	



YAYASAN ISLAM
LENERA HATI
ISLAMIC BOARDING SCHOOL

KEGIATAN

PEMBANGUNAN GEDUNG SMA
YAYASAN LENTERA HATI
ISLAMIC BOARDING SCHOOL

LOKASI

JL. JRENG JAYA, DESA JATISELA,
KEC. GUNUNG SARI, KAB. LOMBOK BARAT
PROVINSI NTB

MENGETAHUI

PEMBINA YAYASAN ISLAM LENTERA HATI

Dr.MA. Muazar Habibi, S.Pi.M.Psych.MPd

DISETUJUI

KETUA YAYASAN ISLAM LENTERA HATI

Dina Nurhaly Aprahida, M.Pd

KONSULTAN PERENCANA

TIM PERENCANA/PENGAWAS

DWI HANDAYANI, ST

Tim Leader

DRAFTER

WANDA SETIAWAN

CATATAN REVISI

PARAF

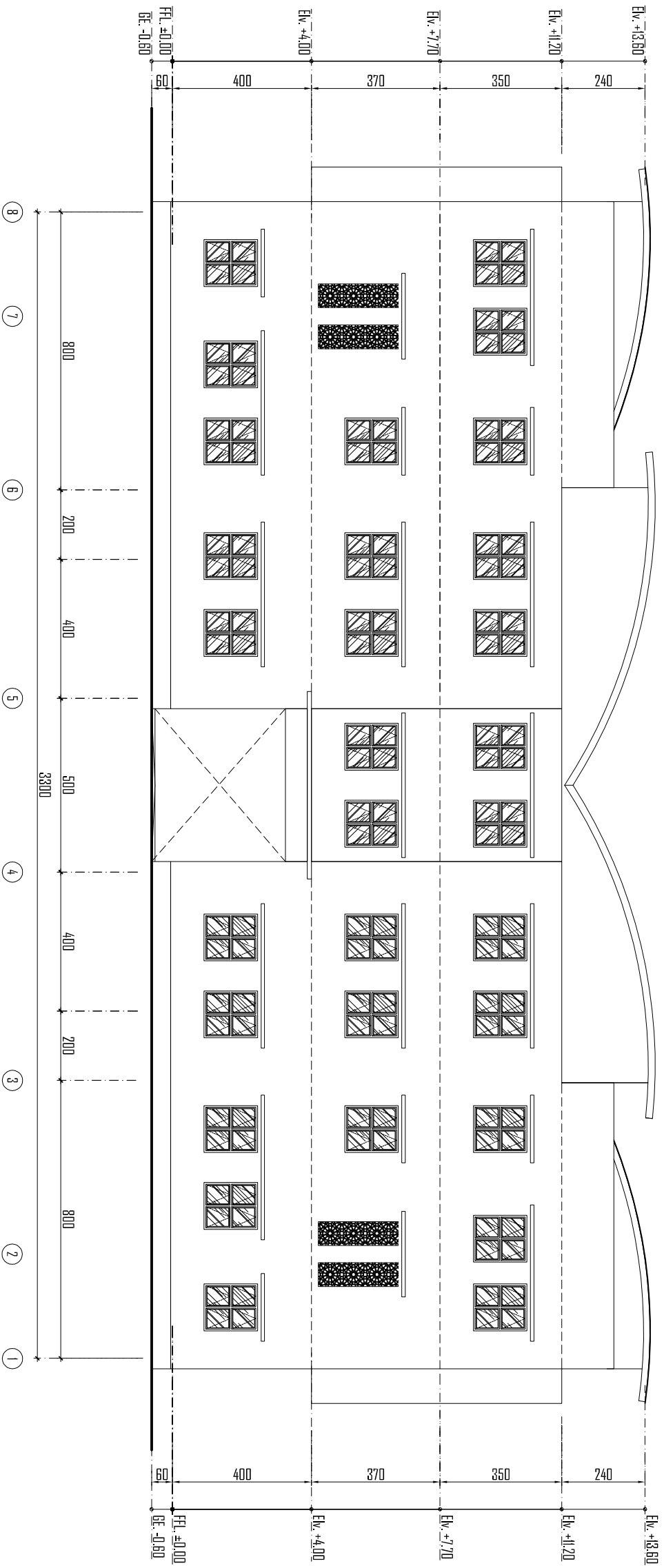

KETERANGAN :

- D1 = FISHING GRANITE (MOTIF)
- D2 = FISHING SRC TIMBUL
- D3 = FISHING GRANITE (POLOS)
- D4 = FISHING BATU TEMPEL/BATU ALAM

CATATAN :

MOTIF DAN BRAND MATERIAL HARUS DENGAN PERSETUJUAN PENGAWAS/KONSULTAN

KODE	NO.LEMBAR	JML.H.LEMBAR
ARS	25	



**YAYASAN ISLAM
LENERA HATI
ISLAMIC BOARDING SCHOOL**

KEGIATAN

PEMBANGUNAN GEDUNG SMA
YAYASAN LENTERA HATI
ISLAMIC BOARDING SCHOOL

LOKASI

JL. JRENG JAYA, DESA JATISELA,
KEC. GUNUNG SARI, KAB. LOMBOK BARAT
PROVINSI NTB

MENGETAHUI

PEMBINA YAYASAN ISLAM LENTERA HATI

Dr.MA. Muzar Habibi, S.Pi.M.Psych.M.Pd

DISETUJUI

KETUA YAYASAN ISLAM LENTERA HATI

Dina Nurhaly Aprhaida, M.Pd

KONSULTAN PERENCANA

TIM PERENCANA/PENGAWAS

DWI HANDAYANI, ST
Tim Leader

DRAFTER

WANDA SETIAWAN

CATATAN REVISI

PARAF

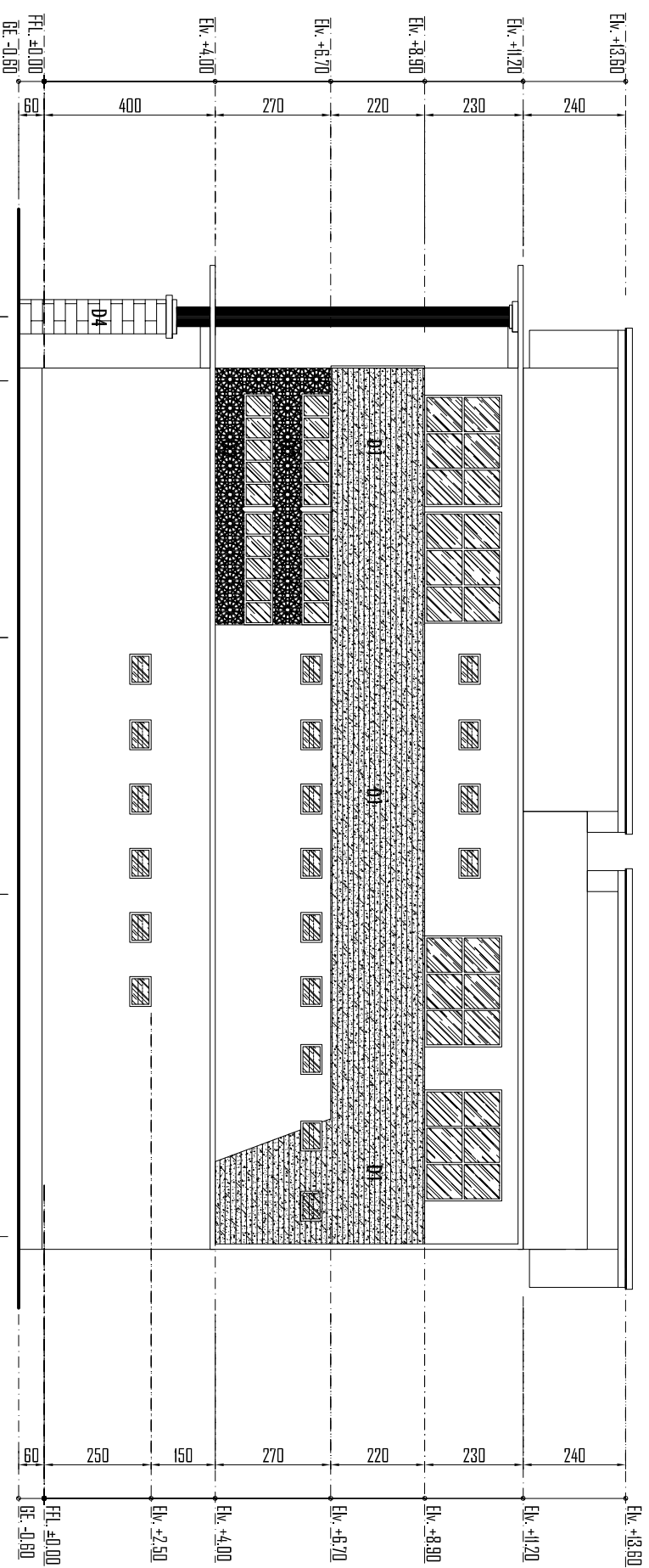

TAMPAK KANAN
Skala 1:150

KETERANGAN :

- D1 = FISHING GRANITE (MOTIF)
- D2 = FISHING GRC TIMBUL
- D3 = FISHING GRANITE (POLOS)
- D4 = FISHING BATU TEMPEL/BATU ALAM

CATATAN :
MOTIF DAN BRAND MATERIAL HARUS DENGAN PERSETUJUAN PENGAWAS/KONSULTAN

KODE	NO.LEMBAR	JMLH LEMBAR
ARS	26	
JUDUL GAMBAR	SKALA	
TAMPAK KANAN	1 : 150	



**YAYASAN ISLAM
LENERA HATI
ISLAMIC BOARDING SCHOOL**

KEGIATAN

PEMBANGUNAN GEDUNG SMA
YAYASAN LENTERA HATI
ISLAMIC BOARDING SCHOOL

LOKASI

JL. RENG JAYA, DESA JATISELA,
KEC. GUNUNG SARI, KAB. LOMBOK BARAT
PROVINSI NTB

MENGETAHUI

PEMBINA YAYASAN ISLAM LENTERA HATI

Dr.MA. Muzar Habibi, S.Pi.M.Psych.M.Pd

DISETUJUI

KETUA YAYASAN ISLAM LENTERA HATI

Dina Nurhaly Apraaida, M.Pd

KONSULTAN PERENCANA

TIM PERENCANA/PENGAWAS

DWI HANDAYANI, ST
Tim Leader

DRAFTER

WANDA SETIAWAN

CATATAN REVISI

PARAF

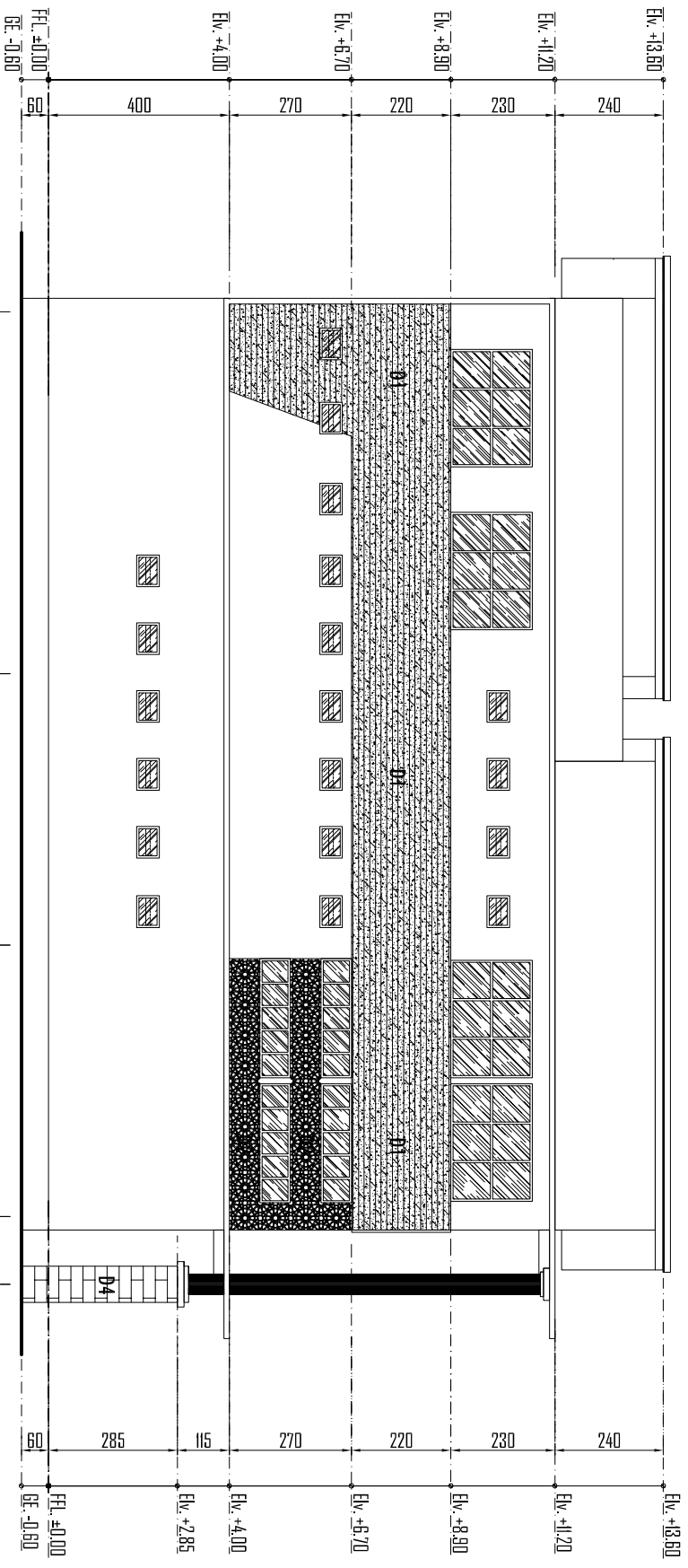

TAMPAK KIRI
Skala 1:150

KETERANGAN :

- D1 = FISHING GRANITE (MOTIF)
- D2 = FISHING GRC TIMBUL
- D3 = FISHING GRANITE (POLOS)
- D4 = FISHING BATU TEMPEL/BATU ALAM

CATATAN :

MOTIF DAN BRAND MATERIAL HARUS DENGAN PERSETUJUAN PENGAWAS/KONSULTAN

KODE	NO.LEMBAR	JML.H.LEMBAR
ARS	27	
JUDUL GAMBAR	SKALA	
TAMPAK KIRI	1 : 150	



**YAYASAN ISLAM
LENERA HATI
ISLAMIC BOARDING SCHOOL**

KEGIATAN

PEMBANGUNAN GEDUNG SMA
YAYASAN LENTERA HATI
ISLAMIC BOARDING SCHOOL

LOKASI

JL. JENG JAYA, DESA JATISELA,
KEC. GUNUNG SARI, KAB. LOMBOK BARAT
PROVINSI NTB

MENGETAHUI

PEMBINA YAYASAN ISLAM LENTERA HATI

Dr.MA. Muzar Habibi, S.Pi.M.Psych.M.Pd

DISETUJUI

KETUA YAYASAN ISLAM LENTERA HATI

Dina Nurhaly Aprhaida, M.Pd
KONSULTAN PERENCANA

TIM PERENCANA/PENGAWAS

DWI HANDAYANI, ST
Tim Leader

DRAFTER

WANDA SETIAWAN

CATATAN REVISI

PARAF

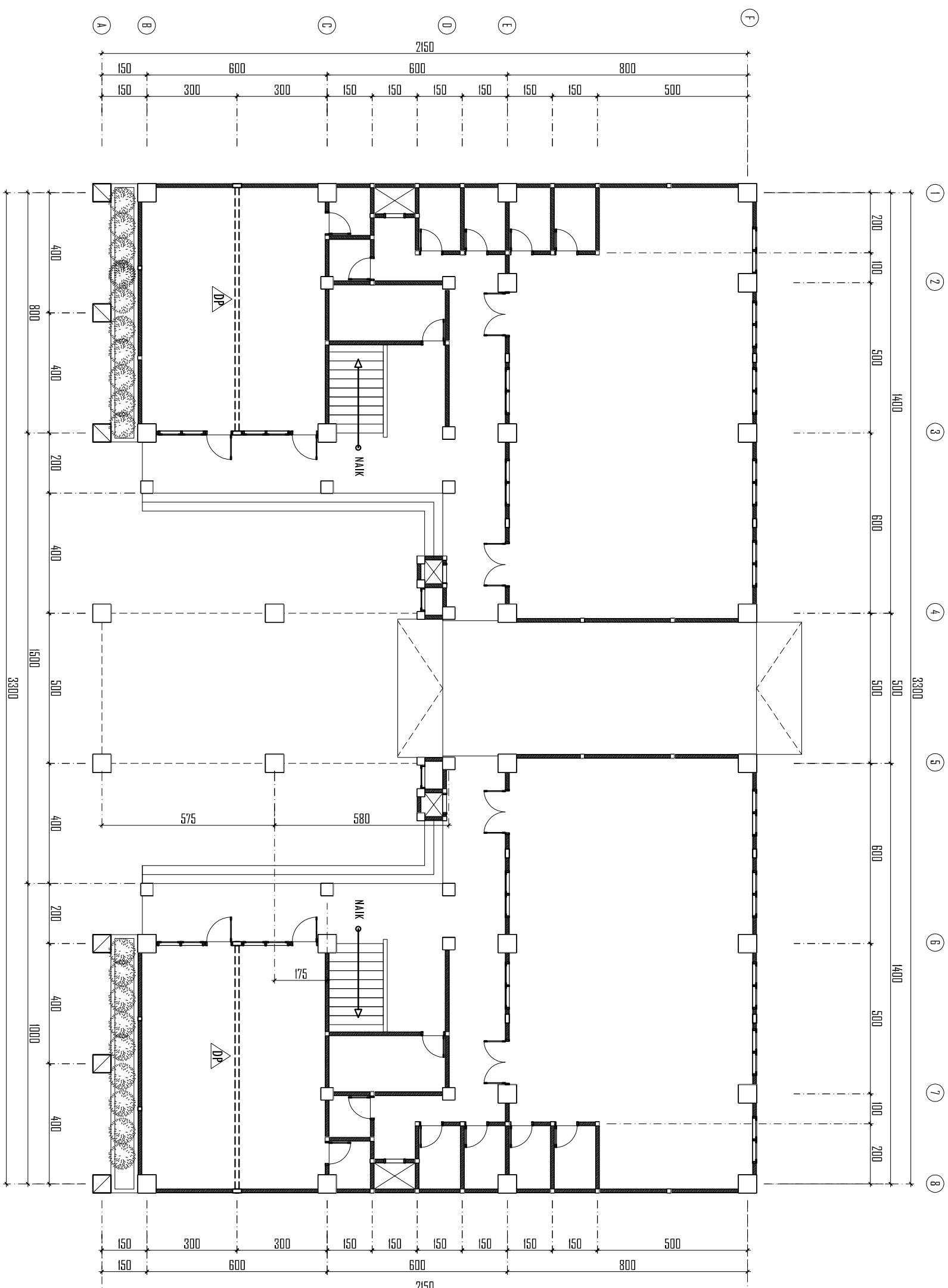

DENAH RENCANA DINDING PARTISI LT.1

Skala 1:150

KETERANGAN :
1. DP = DINDING PARTISI

KODE		NO.LEMBAR	JML.H.LEMBAR
ARS		28	
JUDUL GAMBAR		SKALA	
DEMAM DINDING PARTISI LANTAI 1		1 : 150	



**YAYASAN ISLAM
LENTERA HATI
ISLAMIC BOARDING SCHOOL**

KEGIATAN

PEMBANGUNAN GEDUNG SMA
YAYASAN LENTERA HATI
ISLAMIC BOARDING SCHOOL

LOKASI

JL. IRENG JAYA, DESA JATISELA,
KEC. GUNUNG SARI, KAB. LOMBOK BARAT
PROVINSI NTB

MENGETAHUI

PEMBINA YAYASAN ISLAM LENTERA HATI

Dr.MA. Muzar Habibi, S.PiM.Psych.M.Pd

DISETUJUI

KETUA YAYASAN ISLAM LENTERA HATI

Dina Nurhally Aprhaida, M.Pd
KONSULTAN PERENCANA

TIM PERENCANA/PENGAWAS

DWI HANDAYANI, ST
Tim Leader

DRAFTER

WANDA SETIAWAN

CATATAN REVISI

PARAF

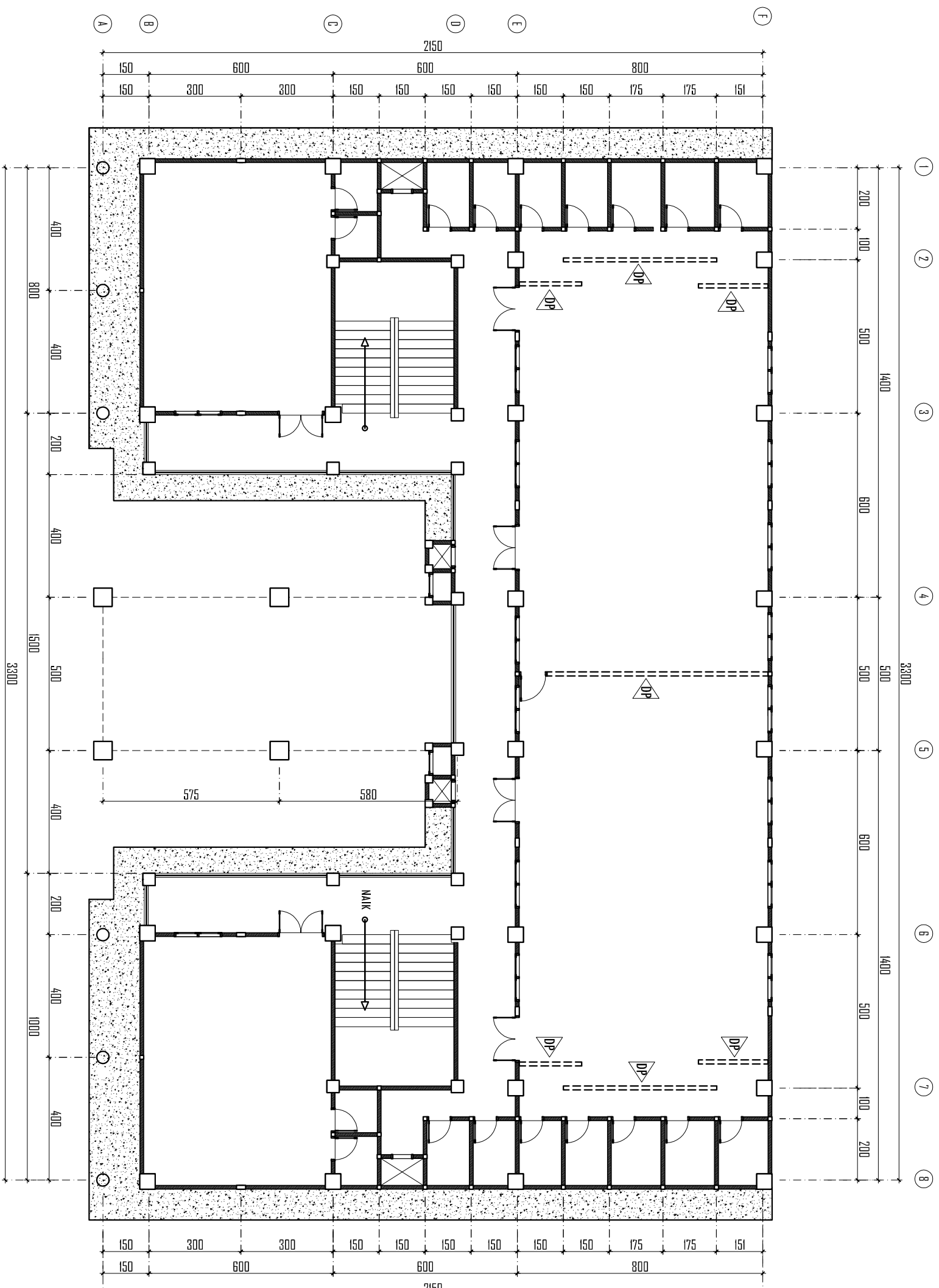

DENAH RENCANA DINDING PARTISI L2.3

Skala 1:150

KETERANGAN :

1. DP = DINDING PARTISI

JUDUL GAMBAR		SKALA
DENAH DINDING PARTISI LANTAI 2		1 : 150
KODE	NO.LEMBAR	JML.H.LEMBAR
ARS	29	



**YAYASAN ISLAM
LENTERA HATI
ISLAMIC BOARDING SCHOOL**

KEGIATAN

**PEMBANGUNAN GEDUNG SMA
YAYASAN LENTERA HATI
ISLAMIC BOARDING SCHOOL**

LOKASI

**JL. RENG JAYA, DESA JATISELA,
KEC. GUNUNG SARI, KAB. LOMBOK BARAT
PROVINSI NTB**

MENGETAHUI

PEMBINA YAYASAN ISLAM LENTERA HATI

Dr.MA. Muazar Habibi, S.Pi.M.Psych.M.Pd

DISETUJUI

KETUA YAYASAN ISLAM LENTERA HATI

Dina Nurhaly Aprahida, M.Pd
KONSULTAN PERENCANA

TIM PERENCANA/PENGAWAS

DWI HANDAYANI, ST
Tim Leader

DRAFTER

WANDA SETIAWAN

CATATAN REVISI

PARAF

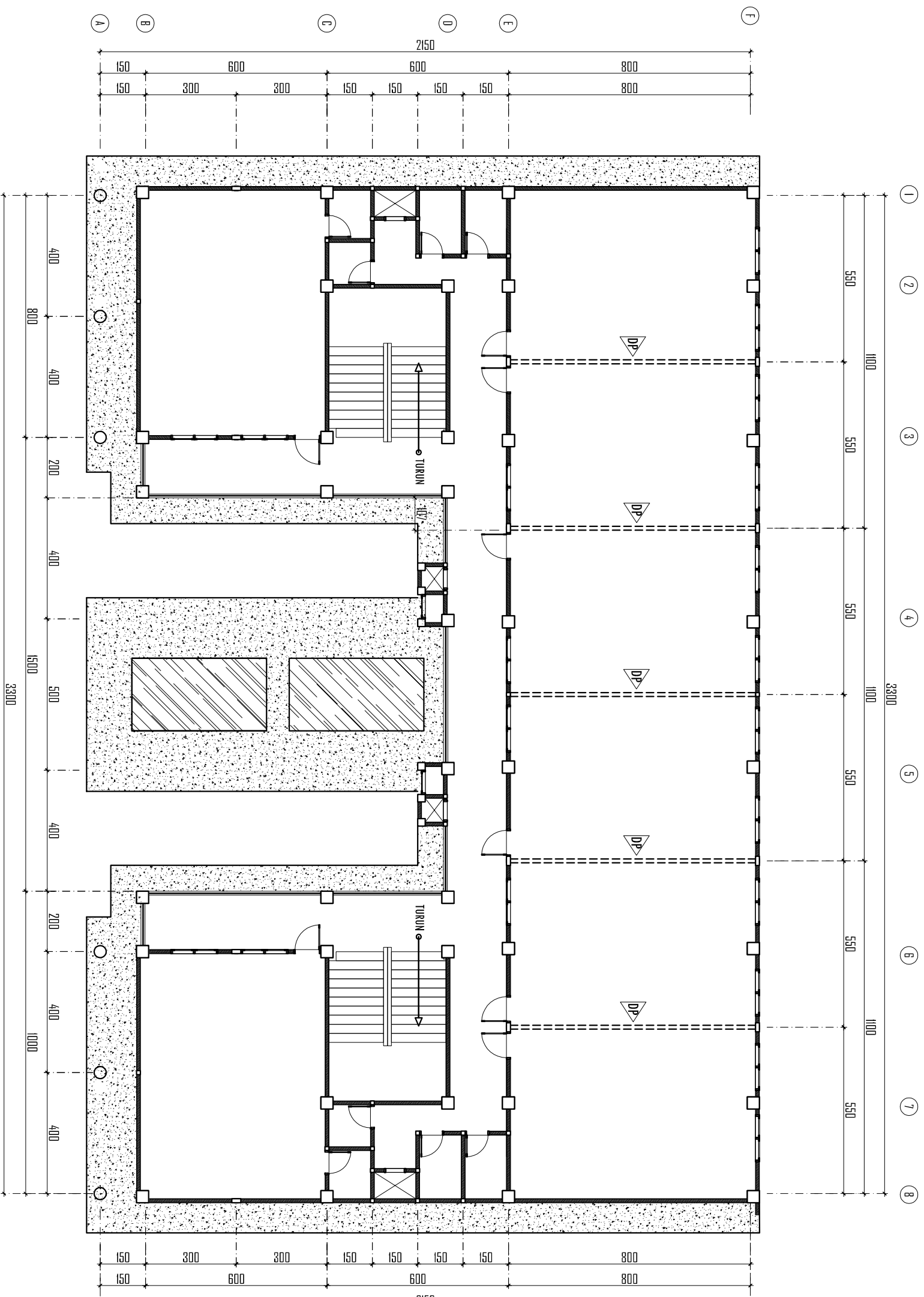

DENAH RENCANA DINDING PARTISI LT.3
Skala 1:150

KETERANGAN :
1. DP = DINDING PARTISI

KODE		NO.LEMBAR	JML.H.LEMBAR
ARS		30	
JUDUL GAMBAR		SKALA	
DENAH DINDING PARTISI LANTAI 3		1 : 150	



**YAYASAN ISLAM
LENTERA HATI
ISLAMIC BOARDING SCHOOL**

KEGIATAN

PEMBANGUNAN GEDUNG SMA
YAYASAN LENTERA HATI
ISLAMIC BOARDING SCHOOL

LOKASI

Jl. IRENG JAYA, DESA JATISELA
KEC. GUNUNG SARI, KAB. LOMBOK BARAT
PROVINSI NTB

MENGETAHUI

PEMBINA YAYASAN ISLAM LENTERA HATI

Dr.MA. Muazar Habibi, S.Pi,M.PsyCh,M.Pd

DISETUJUI

KETUA YAYASAN ISLAM LENTERA HATI

Dina Nurhalijy Aprhatda, M.Pd

KONSULTAN PERENCANA

TIM PERENCANA/PENGAWAS

DWI HANDAYANI, ST

Tim Leader

DRAFTER

WANDA SETIAWAN

CATATAN REVISI

PARAF



Skala 1:50

DETAIL DINDING PARTISI

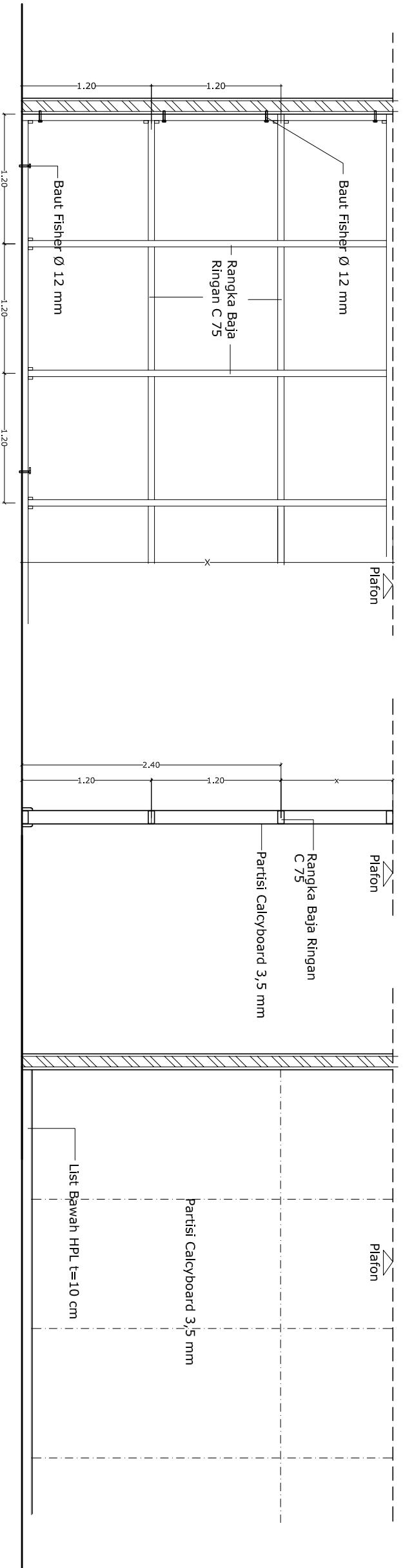
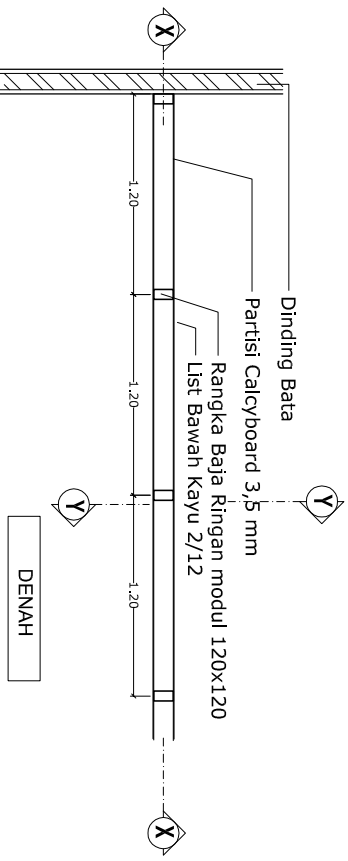

POTONGAN X-X

POTONGAN Y-Y

TAMPAK

JUDUL GAMBAR	SKALA	
DETAIL DINDING PARTISI	1 : 50	
KODE	NO.LEMBAR	JMLH LEMBAR
ARS	31	



**YAYASAN ISLAM
LENERA HATI
ISLAMIC BOARDING SCHOOL**

KEGIATAN

PEMBANGUNAN GEDUNG SMA
YAYASAN LENTERA HATI
ISLAMIC BOARDING SCHOOL

LOKASI

JL. JRENG JAYA, DESA JATISELA,
KEC. GUNUNG SARI, KAB. LOMBOK BARAT
PROVINSI NTB

MENGETAHUI

PEMBINA YAYASAN ISLAM LENTERA HATI

Dr.MA. Muzar Habibi, S.PiM,Psych.MPd

DISETUJUI

KETUA YAYASAN ISLAM LENTERA HATI

Dina Nurhally Aprahida, M.Pd
KONSULTAN PERENCANA
TIM PERENCANA/PENGAWAS

DWI HANDAYANI, ST
Tim Leader

DRAFTER

WANDA SETIAWAN

CATATAN REVISI

PARAF

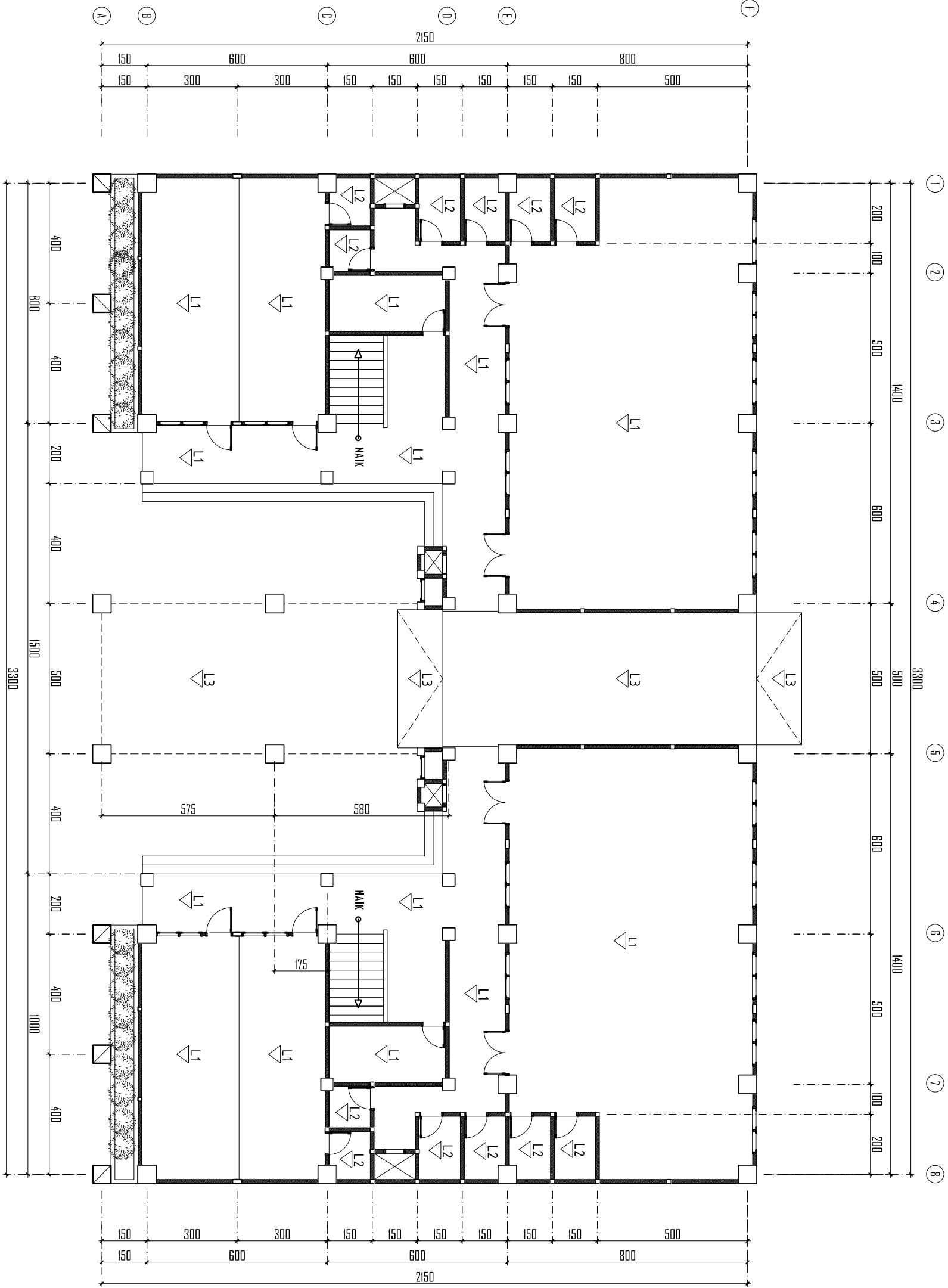

DENAH RENCANA PENUTUP LANTAI LT.1

Skala 1:150

- KETERANGAN :**
1. L1 = LANTAI GERANITE 60 X 60
 2. L2 = LANTAI KERAMIK 25 X 25
 3. L3 = PASANGAN BATU SIKAT/ANDESIT

CATATAN :
MOTIF DAN BRAND MATERIAL HARUS DENGAN PERSETUJUAN PENGAWAS/KONSULTAN

JUDUL GAMBAR	SKALA	
DENAH PENUTUP LANTAI LT. 1	1 : 150	
KODE	NO.LEMBAR	JMLH LEMBAR
ARS	32	



**YAYASAN ISLAM
LENERA HATI
ISLAMIC BOARDING SCHOOL**

KEGIATAN

**PEMBANGUNAN GEDUNG SMA
YAYASAN LENTERA HATI
ISLAMIC BOARDING SCHOOL**

LOKASI

**JL. JRENG JAYA, DESA JATISELA,
KEC. GUNUNG SARI, KAB. LOMBOK BARAT
PROVINSI NTB**

MENGETAHUI

PEMBINA YAYASAN ISLAM LENTERA HATI

Dr.MA. Muazar Habibi, S.Pi.M.Psych.M.Pd

DISETUJUI

KETUA YAYASAN ISLAM LENTERA HATI

Dina Nurhalijy Aprahida, M.Pd
KONSULTAN PERENCANA

TIM PERENCANA/PENGAWAS

DWI HANDAYANI, ST
Tim Leader

DRAFTER

WANDA SETIAWAN

CATATAN REVISI

PARAF

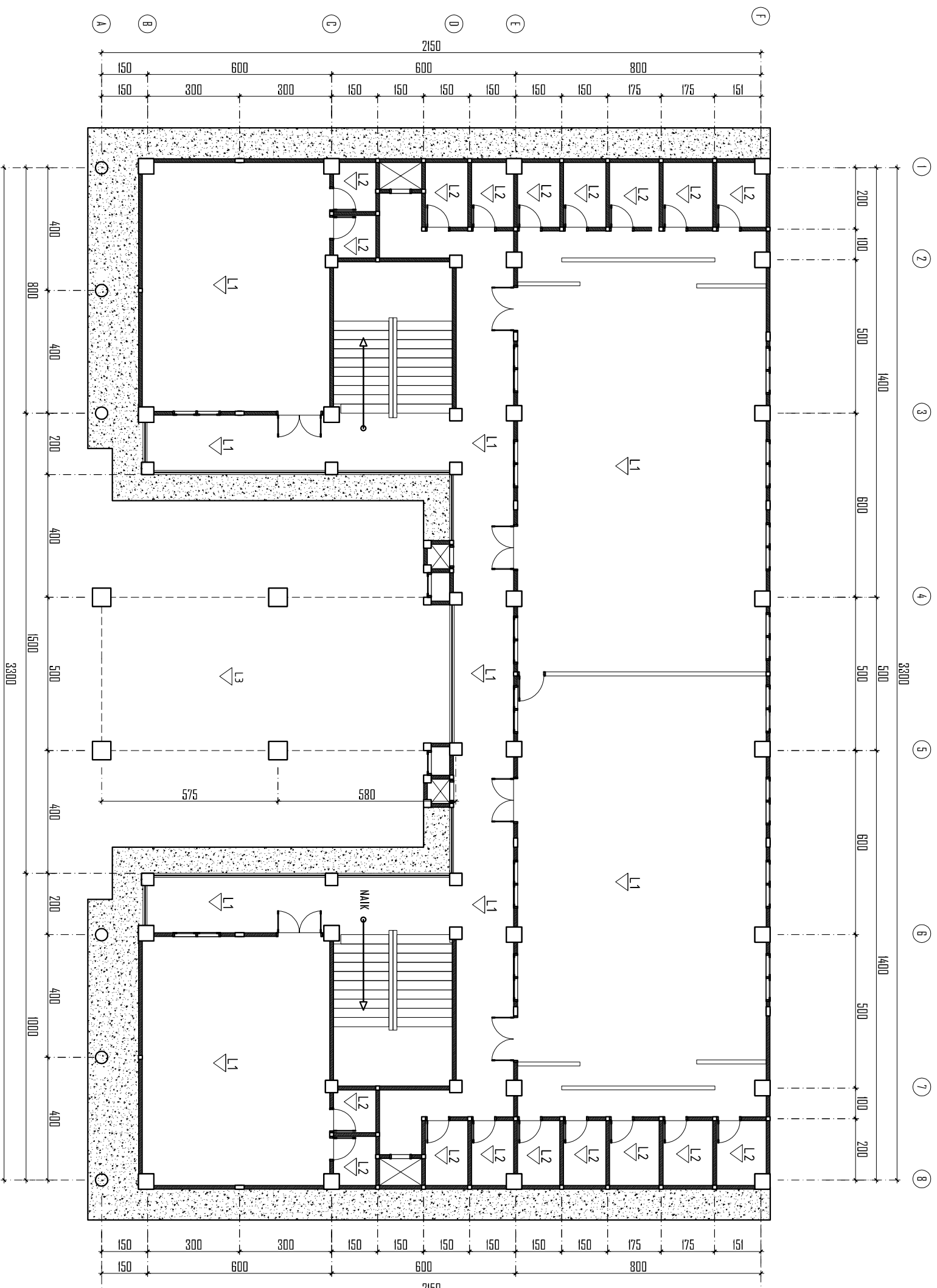

DENAH RENCANA PENUTUP LANTAI L.T. 2

Skala 1 : 150

- KETERANGAN :**
1. L1 = LANTAI GERANITE 60 X 60
 2. L2 = LANTAI KERAMIK 25 X 25
 3. L3 = PASANGAN BATU SIKAT/ANDESIT

CATATAN :
MOTIF DAN BRAND MATERIAL HARUS DENGAN PERSETUJUAN PENGAWAS/KONSULTAN

KODE		NO.LEMBAR	JML.H.LEMBAR
ARS		33	
JUDUL GAMBAR		SKALA	
DENAH PENUTUP LANTAI L.T. 2		1 : 150	



**YAYASAN ISLAM
LENERA HATI
ISLAMIC BOARDING SCHOOL**

KEGIATAN

**PEMBANGUNAN GEDUNG SMA
YAYASAN LENTERA HATI
ISLAMIC BOARDING SCHOOL**

LOKASI

**JL. JRENG JAYA, DESA JATISELA,
KEC. GUNUNG SARI, KAB. LOMBOK BARAT
PROVINSI NTB**

MENGETAHUI

PEMBINA YAYASAN ISLAM LENTERA HATI

Dr.MA. Muazar Habibi, S.Pi.M.Psych.M.Pd

DISETUJUI

KETUA YAYASAN ISLAM LENTERA HATI

Dina Nurhalijy Aprahida, M.Pd
KONSULTAN PERENCANA

TIM PERENCANA/PENGAWAS

DWI HANDAYANI, ST
Tim Leader

DRAFTER

WANDA SETIAWAN

CATATAN REVISI

PARAF

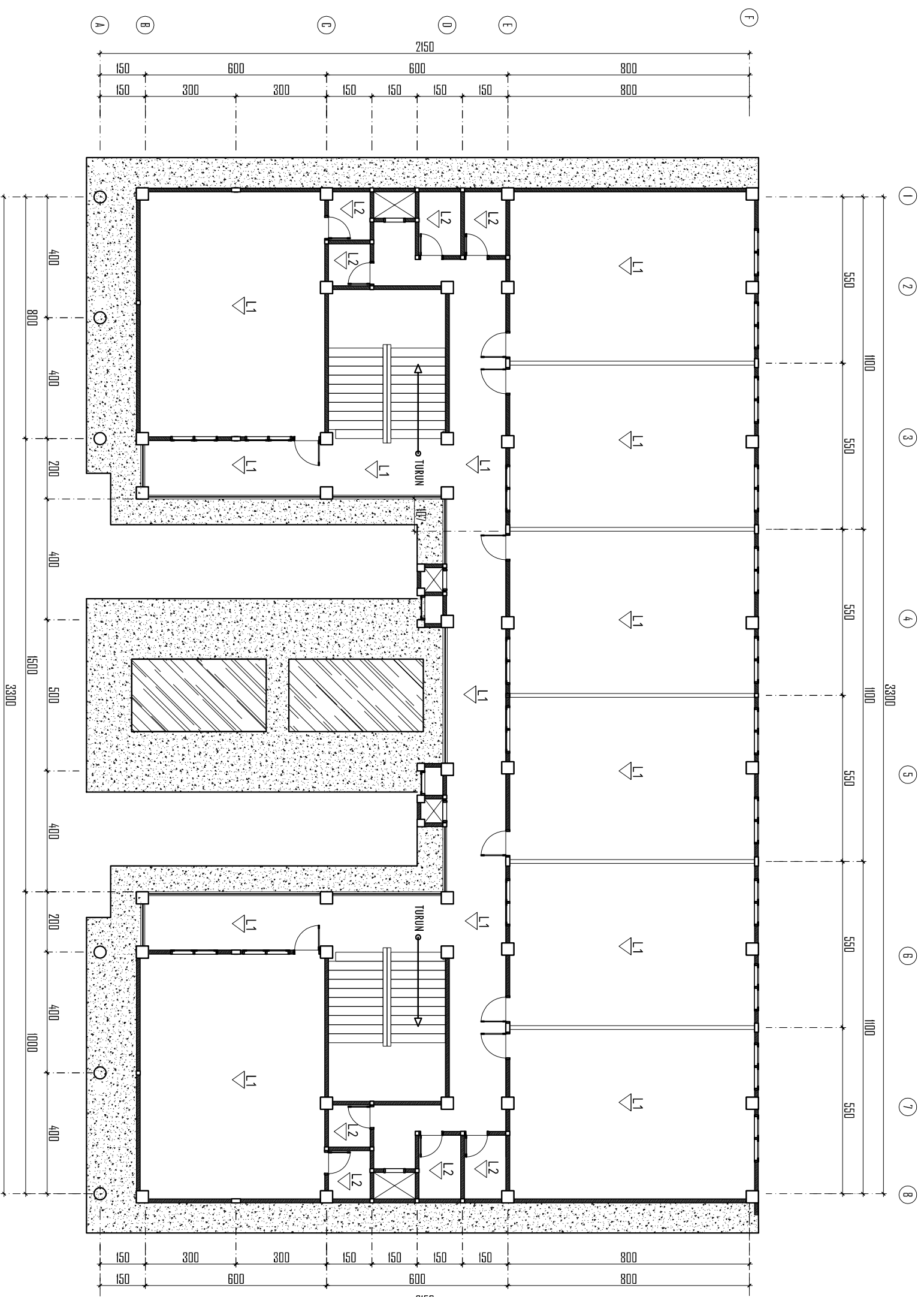

DENAH RENCANA PENUTUP LANTAI LT.3

Skala 1:150

- KETERANGAN :**
1. L1 = LANTAI GERANITE 60 X 60
 2. L2 = LANTAI KERAMIK 25 X 25
 3. L3 = PASANGAN BATU SIKAT/ANDESIT

CATATAN :
MOTIF DAN BRAND MATERIAL HARUS DENGAN PERSETUJUAN PENGAWAS/KONSULTAN

JUDUL GAMBAR	SKALA	
DENAH PENUTUP LANTAI LT. 3	1 : 150	
KODE	NO.LEMBAR	JML.H.LEMBAR
ARS	34	



**YAYASAN ISLAM
LENERA HATI
ISLAMIC BOARDING SCHOOL**

KEGIATAN

PEMBANGUNAN GEDUNG SMA
YAYASAN LENTERA HATI
ISLAMIC BOARDING SCHOOL

LOKASI

JL. JRENG JAYA, DESA JATISELA,
KEC. GUNUNG SARI, KAB. LOMBOK BARAT
PROVINSI NTB

MENGETAHUI

PEMBINA YAYASAN ISLAM LENTERA HATI

Dr.MA. Muzar Habibi, S.PiM.Psych.M.Pd

DISETUJUI

KETUA YAYASAN ISLAM LENTERA HATI

Dina Nurhaly Aprahida, M.Pd
KONSULTAN PERENCANA
TIM PERENCANA/PENGAWAS

DWI HANDAYANI, ST
Tim Leader

DRAFTER

WANDA SETIAWAN

CATATAN REVISI

PARAF

JUDUL GAMBAR

SKALA

DENAH PLAFOND LANTAI 1

1 : 150

KODE

NO.LEMBAR

JML.H.LEMBAR

ARS

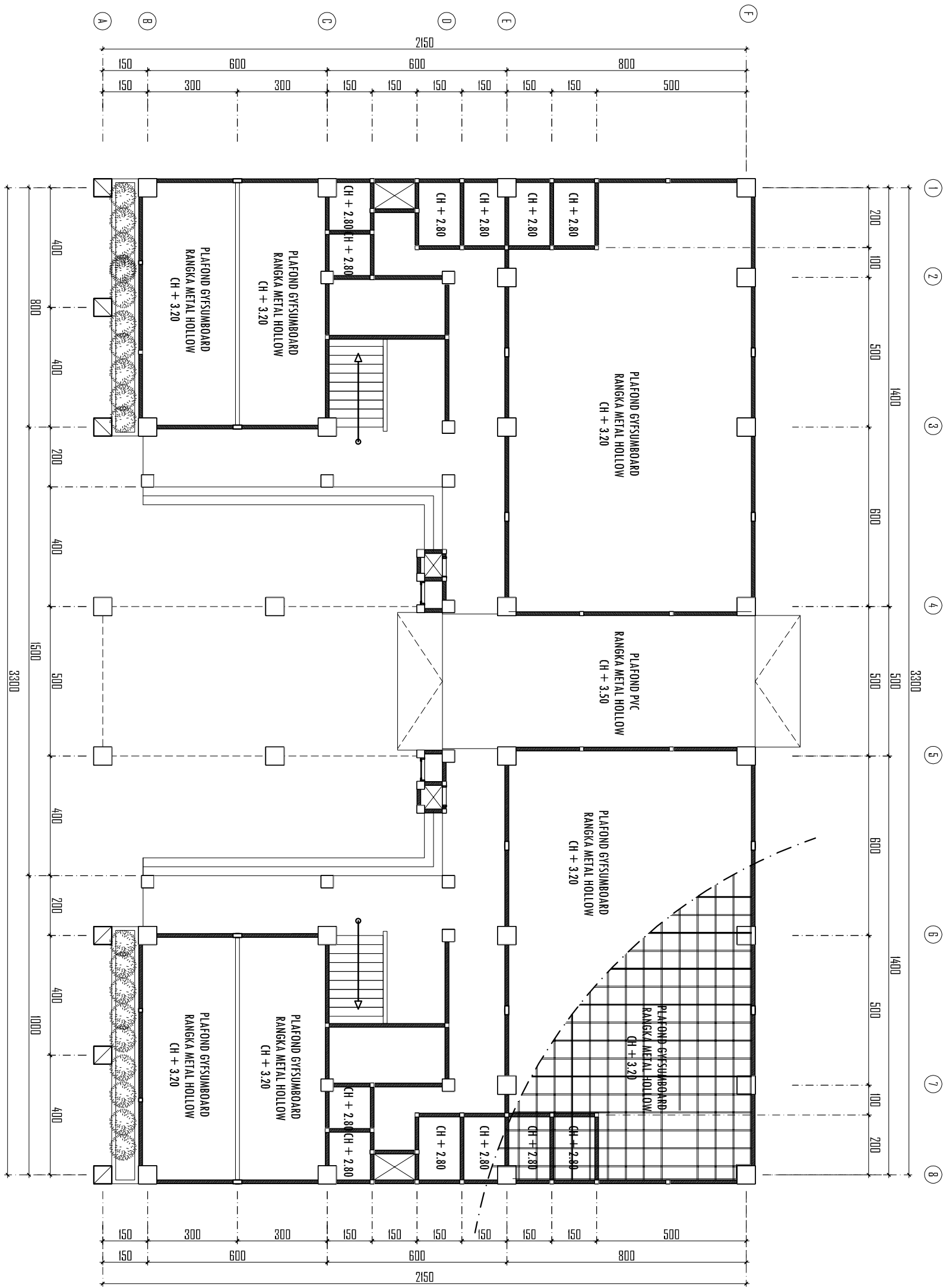

DENAH RENCANA PLAFOND LANTAI LT.1

Skala 1:150

- KETERANGAN :
- SEMUA PLAFOND RUANGAN (INTERIOR) MENGGUNAKAN PLAFOND GYPSUMBOARD
 - SEMUA PLAFOND TRITISAN MENGGUNAKAN PLAFOND PVC



**YAYASAN ISLAM
LENERA HATI
ISLAMIC BOARDING SCHOOL**

KEGIATAN

PEMBANGUNAN GEDUNG SMA
YAYASAN LENTERA HATI
ISLAMIC BOARDING SCHOOL

LOKASI

JL. JRENG JAYA, DESA JATISELA,
KEC. GUNUNG SARI, KAB. LOMBOK BARAT
PROVINSI NTB

MENGETAHUI

PEMBINA YAYASAN ISLAM LENTERA HATI

Dr.MA. Muazar Habibi, S.PiM,Psych.M,PhD

DISETUIJU

KETUA YAYASAN ISLAM LENTERA HATI

Dina Nurhally Aprhaida, M.Pd

KONSULTAN PERENCANA

TIM PERENCANA/PENGAWAS

DWI HANDAYANI, ST

Tim Leader

DRAFTER

WANDA SETIAWAN

CATITAN REVISI

PARAF

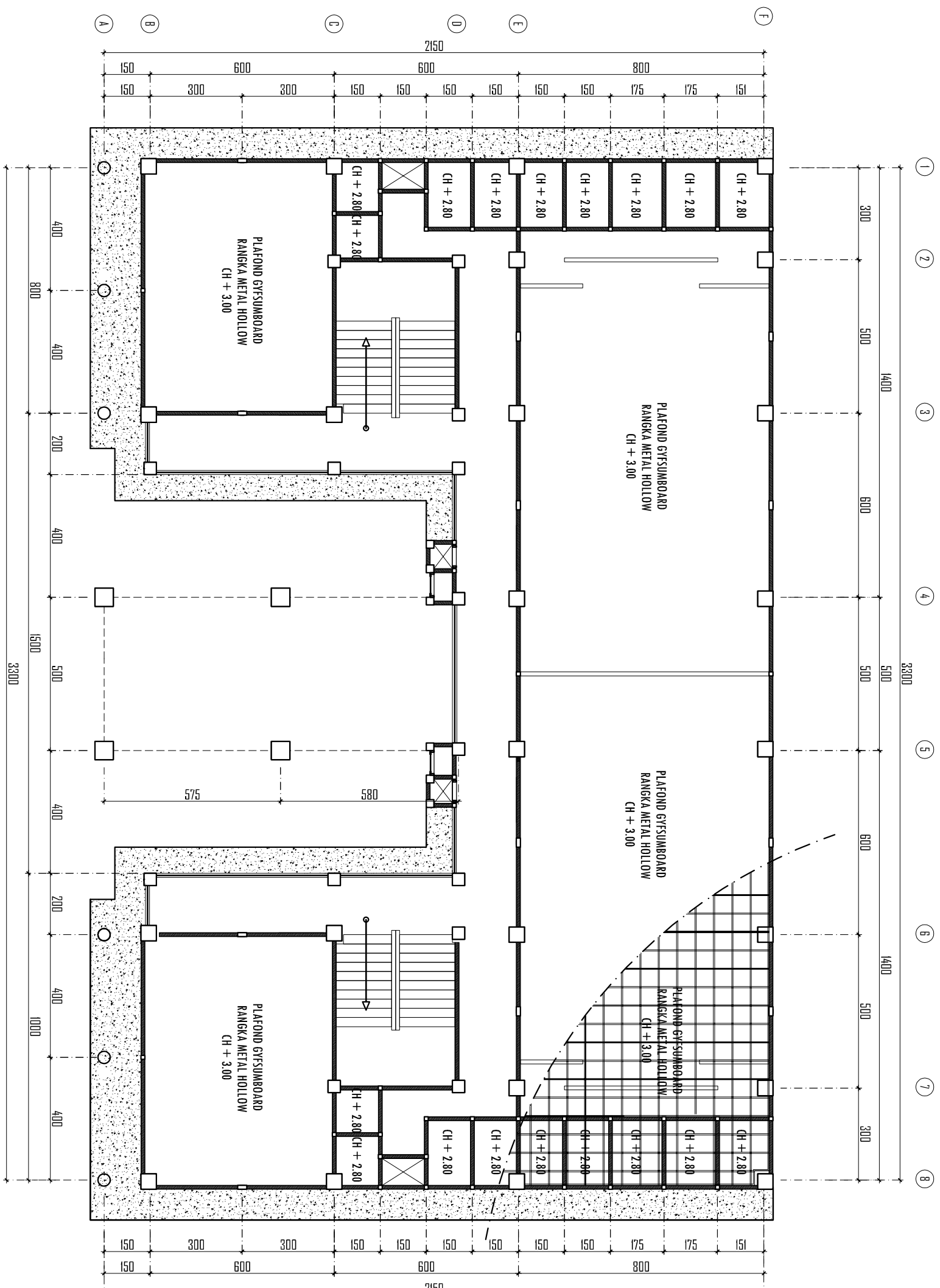

DENAH RENCANA PLAFOND LANTAI LT.2

Skala 1:150

KETERANGAN :

- SEMUA PLAFOND RUANGAN (INTERIOR) MENGGUNAKAN PLAFOND GYPSUMBOARD
- SEMUA PLAFOND TRITISAN MENGGUNAKAN PLAFOND PVC

JUDUL GAMBAR	SKALA	
DENAH PLAFOND LANTAI 2	1 : 150	
KODE	NO.LEMBAR	JML.H.LEMBAR
ARS	36	



**YAYASAN ISLAM
LENERA HATI
ISLAMIC BOARDING SCHOOL**

KEGIATAN

**PEMBANGUNAN GEDUNG SMA
YAYASAN LENTERA HATI
ISLAMIC BOARDING SCHOOL**

LOKASI

**JL. IRENG JAYA, DESA JATISELA,
KEC. GUNUNG SARI, KAB. LOMBOK BARAT
PROVINSI NTB**

MENGETAHUI

PEMBINA YAYASAN ISLAM LENTERA HATI

Dr.MA. Muazar Habibi, S.Pi.M.Psych.M.Pd

DISETUJUI

KETUA YAYASAN ISLAM LENTERA HATI

Dina Nurhaly Aprahida, M.Pd
KONSULTAN PERENCANA

TIM PERENCANA/PENGAWAS

DWI HANDAYANI, ST
Tim Leader

DRAFTER

WANDA SETIAWAN

CATATAN REVISI

PARAF

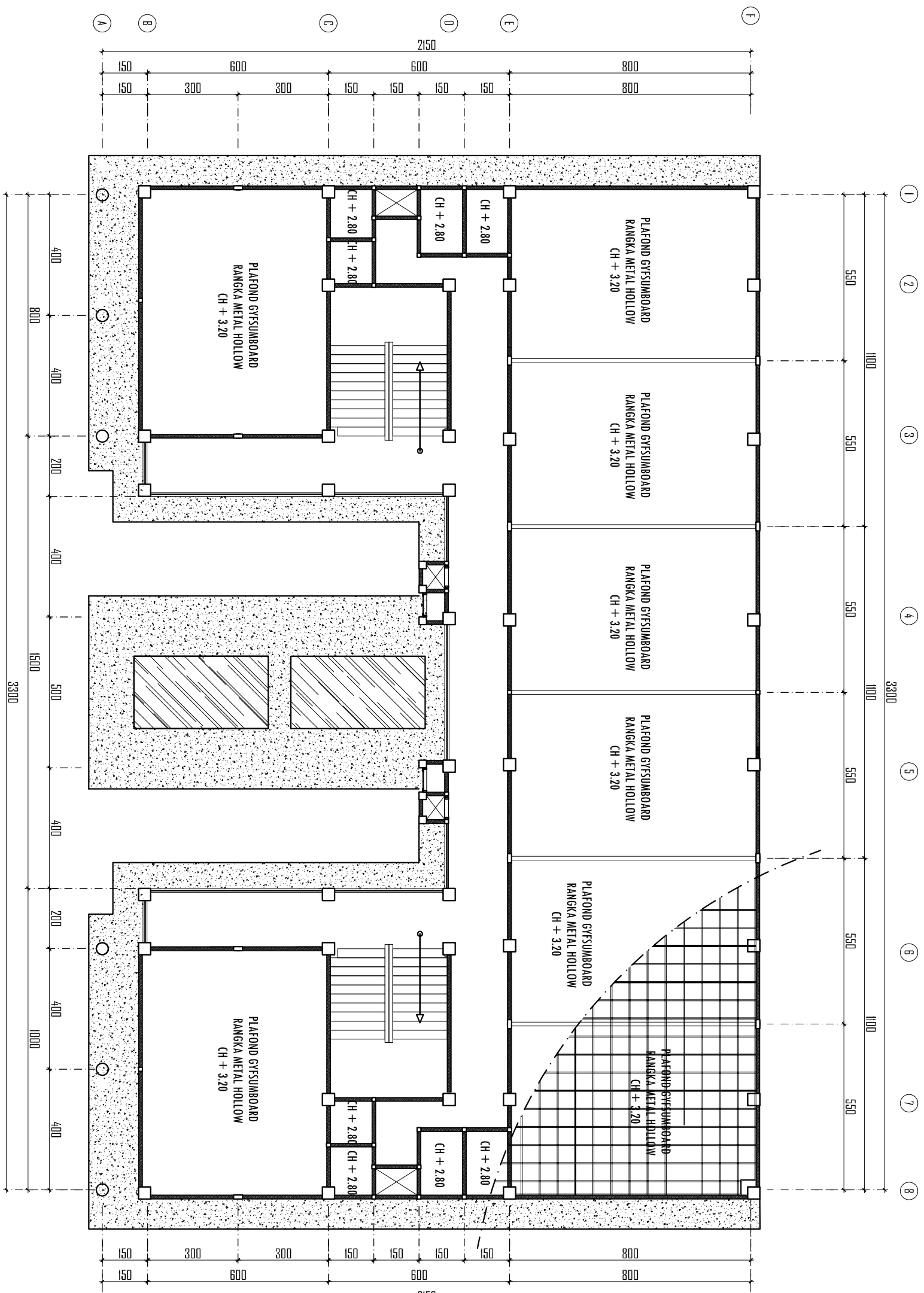

DENAH RENCANA PLAFOND LANTAI LT.3

Skala 1:150

KETERANGAN :

- SEMUA PLAFOND RUANGAN (INTERIOR) MENGGUNAKAN PLAFOND GYPSUMBOARD
- SEMUA PLAFOND TRITISAN MENGGUNAKAN PLAFOND PVC

JUDUL GAMBAR	SKALA	
DENAH PLAFOND LANTAI 3	1 : 150	
KODE	NO.LEMBAR	JML.H.LEMBAR
ARS	37	



**YAYASAN ISLAM
LENERA HATI
ISLAMIC BOARDING SCHOOL**

KEGIATAN

PEMBANGUNAN GEDUNG SMA
YAYASAN LENTERA HATI
ISLAMIC BOARDING SCHOOL

LOKASI

JL. JENG JAYA, DESA JATISELA,
KEC. GUNUNG SARI, KAB. LOMBOK BARAT
PROVINSI NTB

MENGETAHUI

PEMBINA YAYASAN ISLAM LENTERA HATI

Dr.MA. Muzar Habibi, S.Pi.M.Psych.MPd

DISETUJUI

KETUA YAYASAN ISLAM LENTERA HATI

Dina Nurhalyy Apraaida, M.Pd

KONSULTAN PERENCANA

TIM PERENCANA/PENGAWAS

DWI HANDAYANI, ST
Tim Leader

DRAFTER

WANDA SETIAWAN

CATATAN REVISI

PARAF

JUDUL GAMBAR

SKALA

DETAIL PLAFOND

1 : 20

KODE

NO.LEMBAR

JML.H.LEMBAR

ARS

38

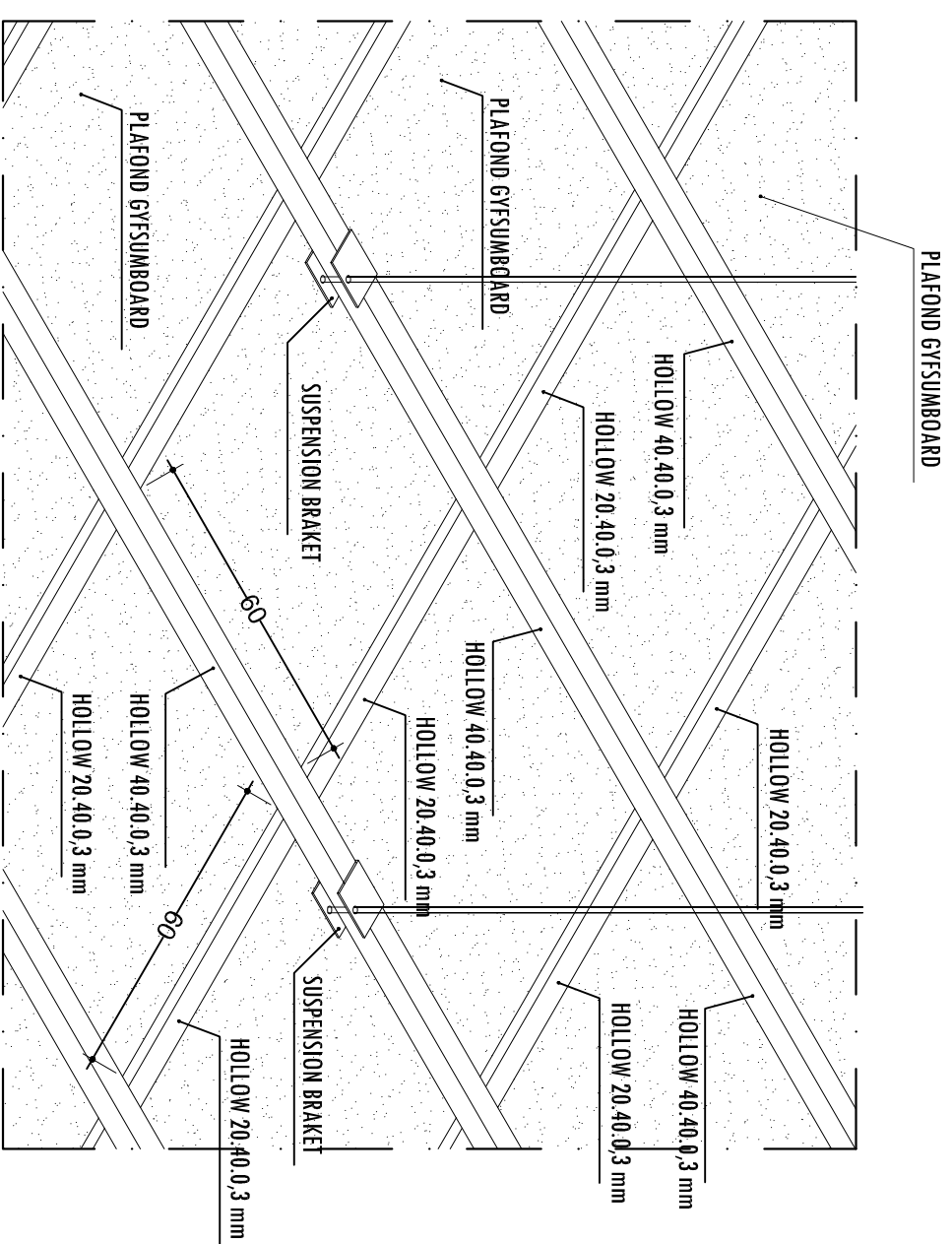

ILUSTRASI 3D
NTS

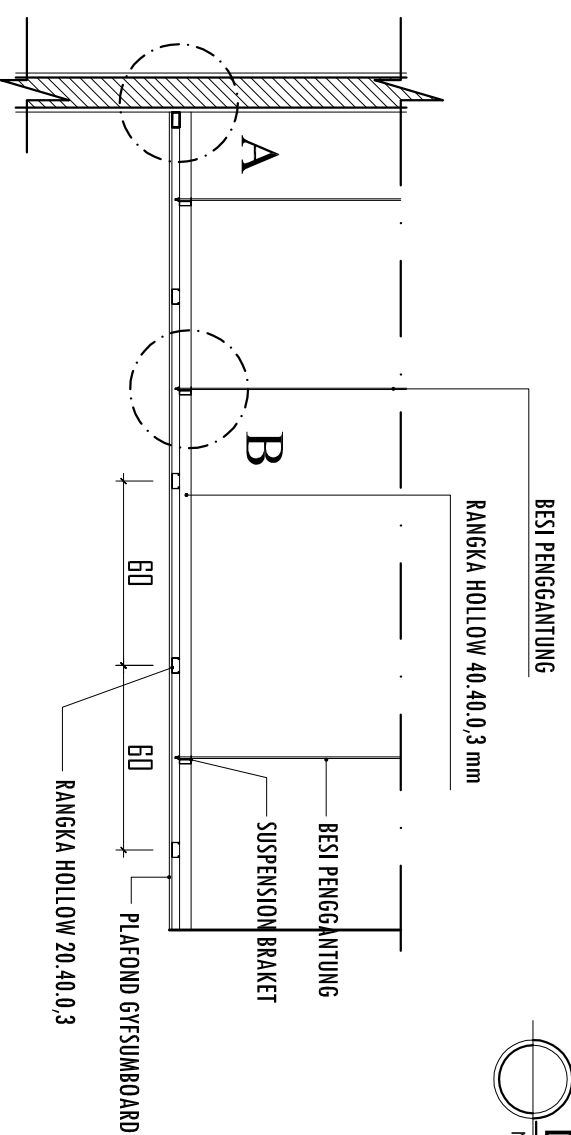

POTONGAN P
Skala 1:20

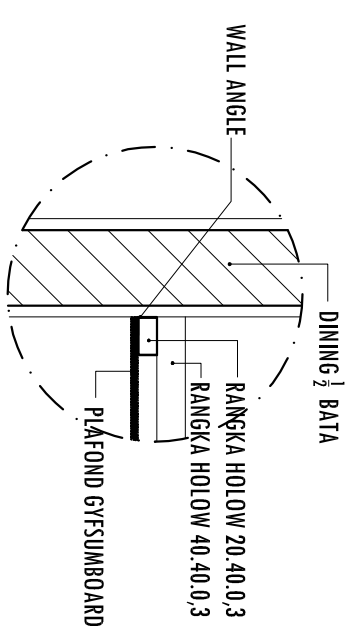

DETAIL A
NTS

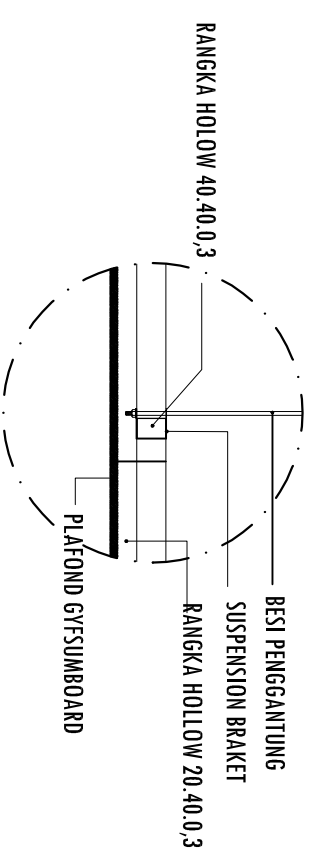

DETAIL B
NTS



**YAYASAN ISLAM
LENERA HATI
ISLAMIC BOARDING SCHOOL**

KEGIATAN

PEMBANGUNAN GEDUNG SMA
YAYASAN LENTERA HATI
ISLAMIC BOARDING SCHOOL

LOKASI

JL. IRENG JAYA, DESA JATISELA,
KEC. GUNUNG SARI, KAB. LOMBOK BARAT
PROVINSI NTB

MENGETAHUI

PEMBINA YAYASAN ISLAM LENTERA HATI

Dr.MA. Muazar Habibi, S.Pi.M.Psych.M.Pd

DISETUJUI

KETUA YAYASAN ISLAM LENTERA HATI

Dina Nurhaly Aprahida, M.Pd
KONSULTAN PERENCANAAN
TIM PERENCANAAN/PENGAWAS

DWI HANDAYANI, ST
Tim Leader

DRAFTER

WANDA SETIAWAN

CATATAN REVISI

PARAF

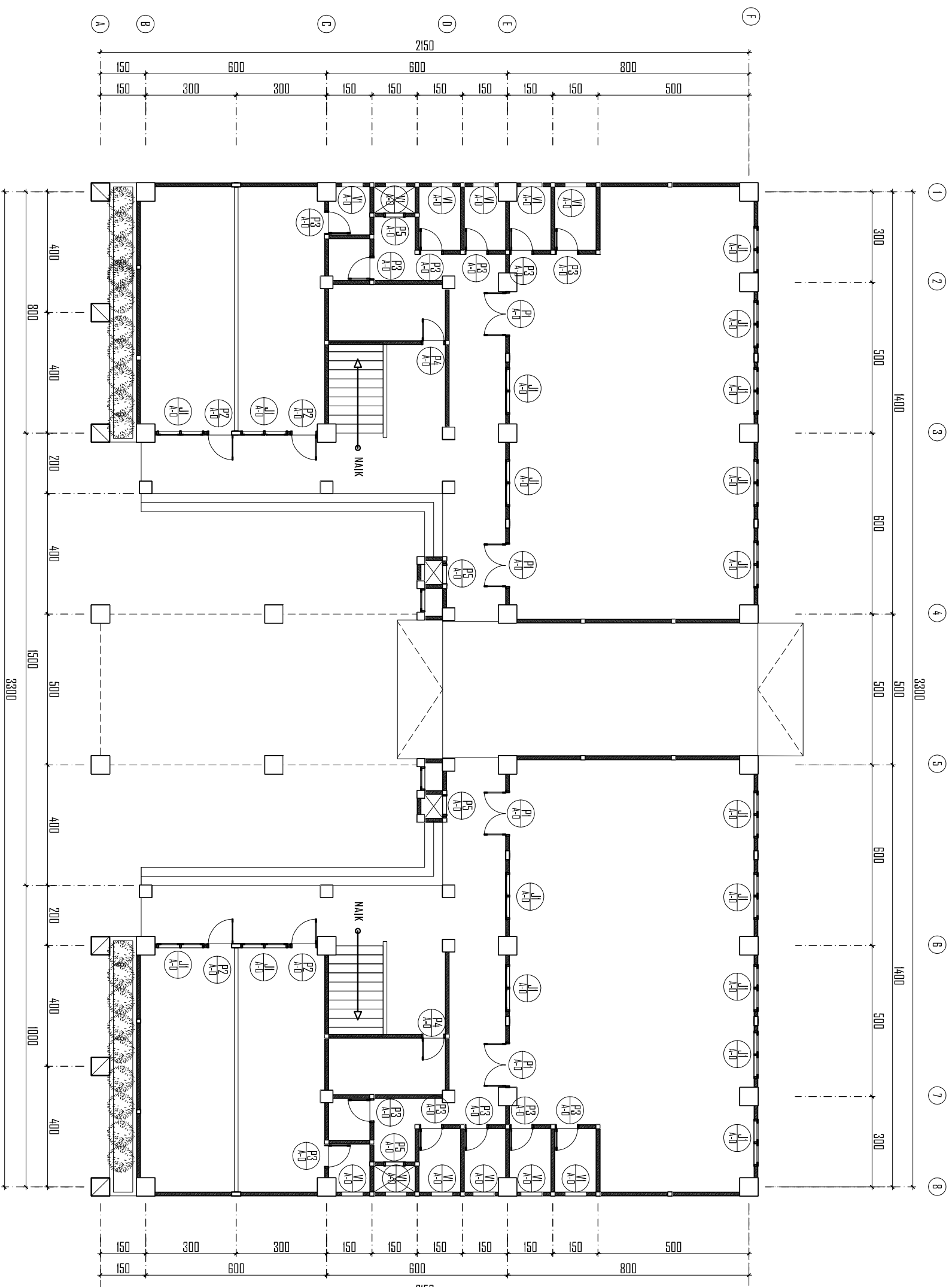

DENAH RENCANA KAYPLAN KUSEN LT.1

Skala 1:150

JUDUL GAMBAR		SKALA
DENAH KEYPLAN KUSEN LT.1		1 : 150
KODE	NO.LEMBAR	JML.H.LEMBAR
ARS	39	



**YAYASAN ISLAM
LENERA HATI
ISLAMIC BOARDING SCHOOL**

KEGIATAN

PEMBANGUNAN GEDUNG SMA
YAYASAN LENTERA HATI
ISLAMIC BOARDING SCHOOL

LOKASI

JL. IRENG JAYA, DESA JATISELA,
KEC. GUNUNG SARI, KAB. LOMBOK BARAT
PROVINSI NTB

MENGETAHUI

PEMBINA YAYASAN ISLAM LENTERA HATI

Dr.MA. Muazar Habibi, S.PiM.Psych.M.Pd

DISETUJUI

KETUA YAYASAN ISLAM LENTERA HATI

Dina Nurhaly Aprahida, M.Pd

KONSULTAN PERENCANA

TIM PERENCANA/PENGAWAS

DWI HANDAYANI, ST

Tim Leader

DRAFTER

WANDA SETIAWAN

CATATAN REVISI

PARAF

DENAH RENCANA KAYPLAN KUSEN LT.2

Skala 1:150

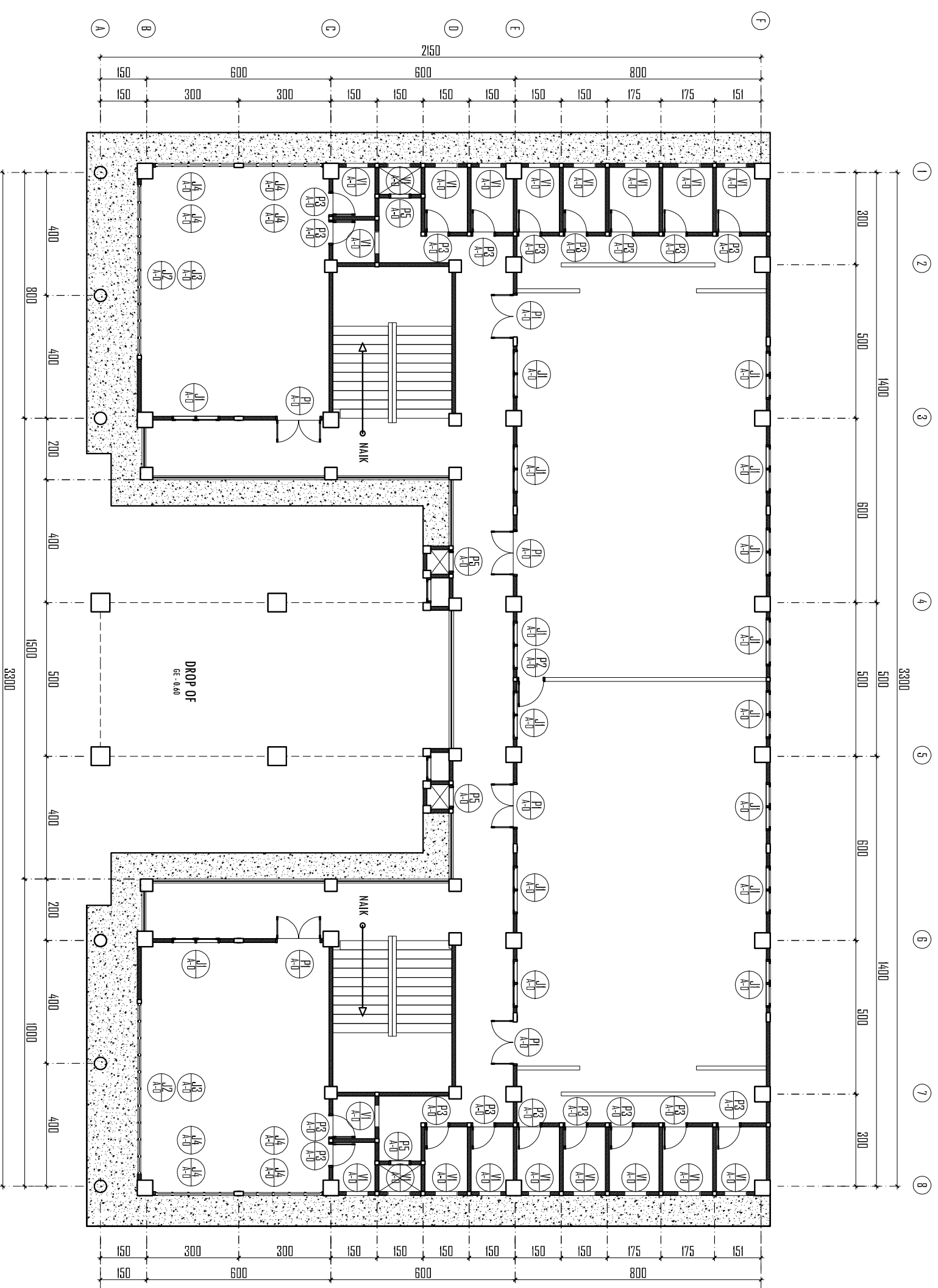

KODE		NO.LEMBAR	JML.H.LEMBAR
ARS		40	
JUDUL GAMBAR		SKALA	
DENAH KEYPLAN KUSEN LT.2		1 : 150	



**YAYASAN ISLAM
LENTERA HATI
ISLAMIC BOARDING SCHOOL**

KEGIATAN

PEMBANGUNAN GEDUNG SMA
YAYASAN LENTERA HATI
ISLAMIC BOARDING SCHOOL

LOKASI

JL. IRENG JAYA, DESA JATISELA,
KEC. GUNUNG SARI, KAB. LOMBOK BARAT
PROVINSI NTB

MENGETAHUI

PEMBINA YAYASAN ISLAM LENTERA HATI

Dr.MA. Muazar Habibi, S.PiM.Psych.M.Pd

DISETUJUI

KETUA YAYASAN ISLAM LENTERA HATI

Dina Nurhally Aprhatida, M.Pd

KONSULTAN PERENCANA

TIM PERENCANA/PENGAWAS

DWI HANDAYANI, ST

Tim Leader

DRAFTER

WANDA SETIAWAN

CATATAN REVISI

PARAF

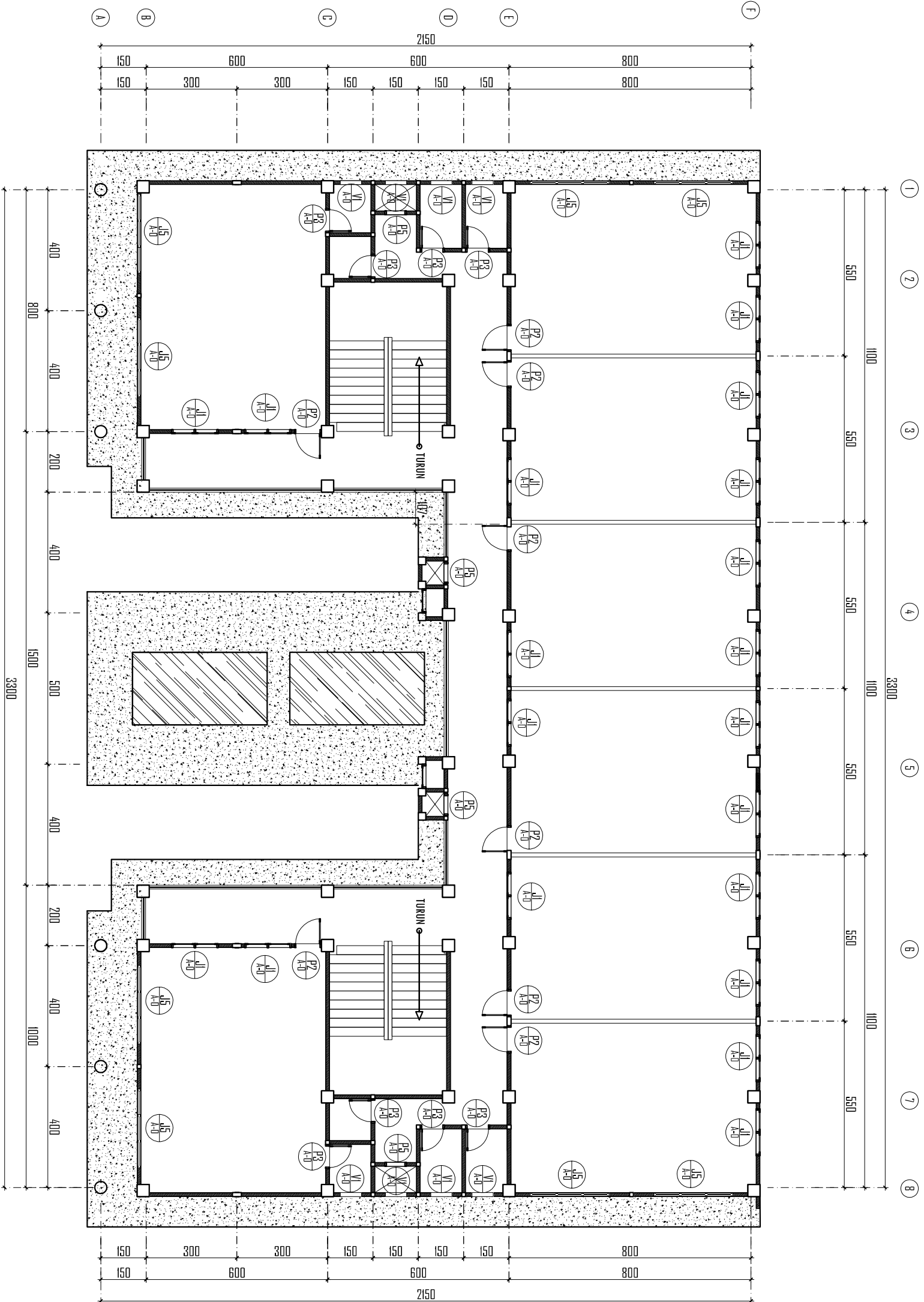

DENAH RENCANA KAYPLAN KUSEN LT.3

Skala 1:150

JUDUL GAMBAR	SKALA	
DENAH KEYPLAN KUSEN LT.3	1 : 150	
KODE	NO.LEMBAR	JMLH LEMBAR
ARS	41	



**YAYASAN ISLAM
LENERA HATI
ISLAMIC BOARDING SCHOOL**

KEGIATAN

**PEMBANGUNAN GEDUNG SMA
YAYASAN LENTERA HATI
ISLAMIC BOARDING SCHOOL**

LOKASI

**JL. RENG JAYA, DESA JATISELA,
KEC. GUNUNG SARI, KAB. LOMBOK BARAT
PROVINSI NTB**

MENGETAHUI

PEMBINA YAYASAN ISLAM LENTERA HATI

Dr.MA. Muzar Habibi, S.Pi.M.Psych.MPd

DISETUJUI

KETUA YAYASAN ISLAM LENTERA HATI

Dina Nurhaly Aprahita, M.Pd

KONSULTAN PERENCANA

TIM PERENCANA/PENGAWAS

DWI HANDAYANI, ST
Tim Leader

DRAFTER

WANDA SETIAWAN

CATATAN REVISI

PARAF

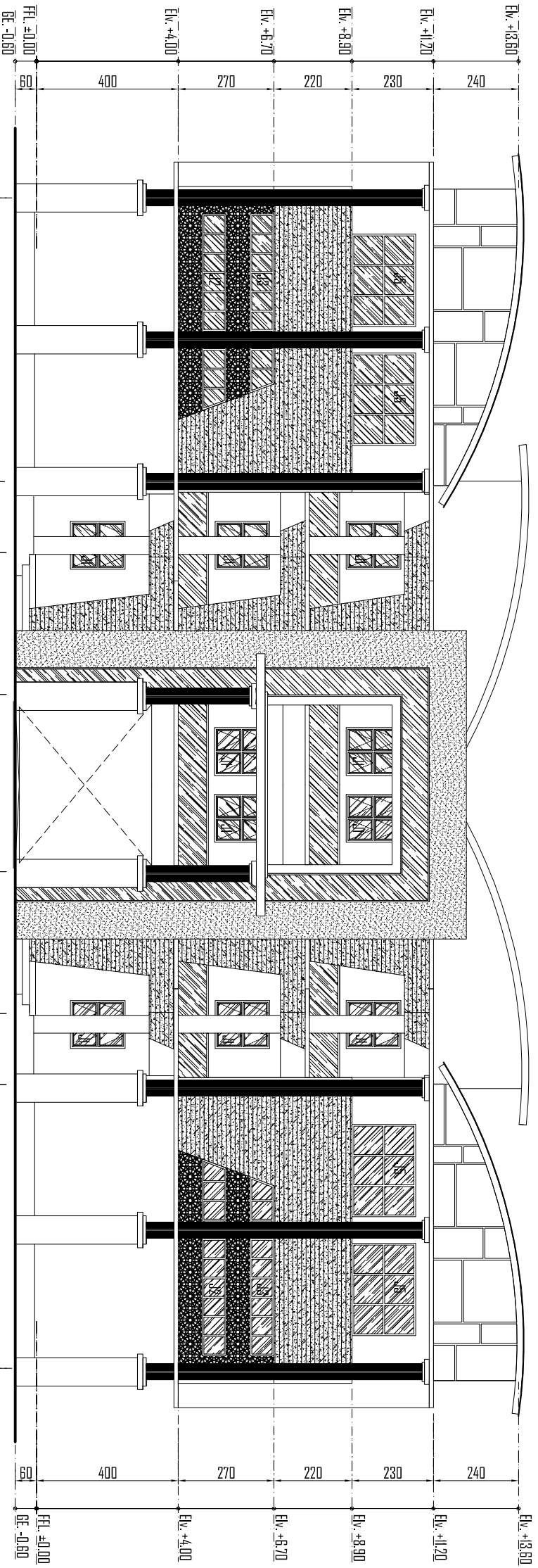

TAMPAK DEPAN (KEYPLAN KUSEN)

Skala 1:150

JUDUL GAMBAR		SKALA
TAMPAK KEYPLAN KUSEN		1 : 150
KODE	NO.LEMBAR	JML.H.LEMBAR
ARS	42	



**YAYASAN ISLAM
LENERA HATI
ISLAMIC BOARDING SCHOOL**

KEGIATAN

PEMBANGUNAN GEDUNG SMA
YAYASAN LENTERA HATI
ISLAMIC BOARDING SCHOOL

LOKASI

JL. RENG JAYA, DESA JATISELA,
KEC. GUNUNG SARI, KAB. LOMBOK BARAT
PROVINSI NTB

MENGETAHUI

PEMBINA YAYASAN ISLAM LENTERA HATI

Dr.Ms. Muzar Habibi, S.Pi.M.Psych.MPd

DISETUJUI

KETUA YAYASAN ISLAM LENTERA HATI

Dina Nurhaly Apraetida, M.Pd

KONSULTAN PERENCANA

TIM PERENCANA/PENGAWAS

DWI HANDAYANI, ST
Tim Leader

DRAFTER

WANDA SETIAWAN

CATITAN REVISI

PARAF

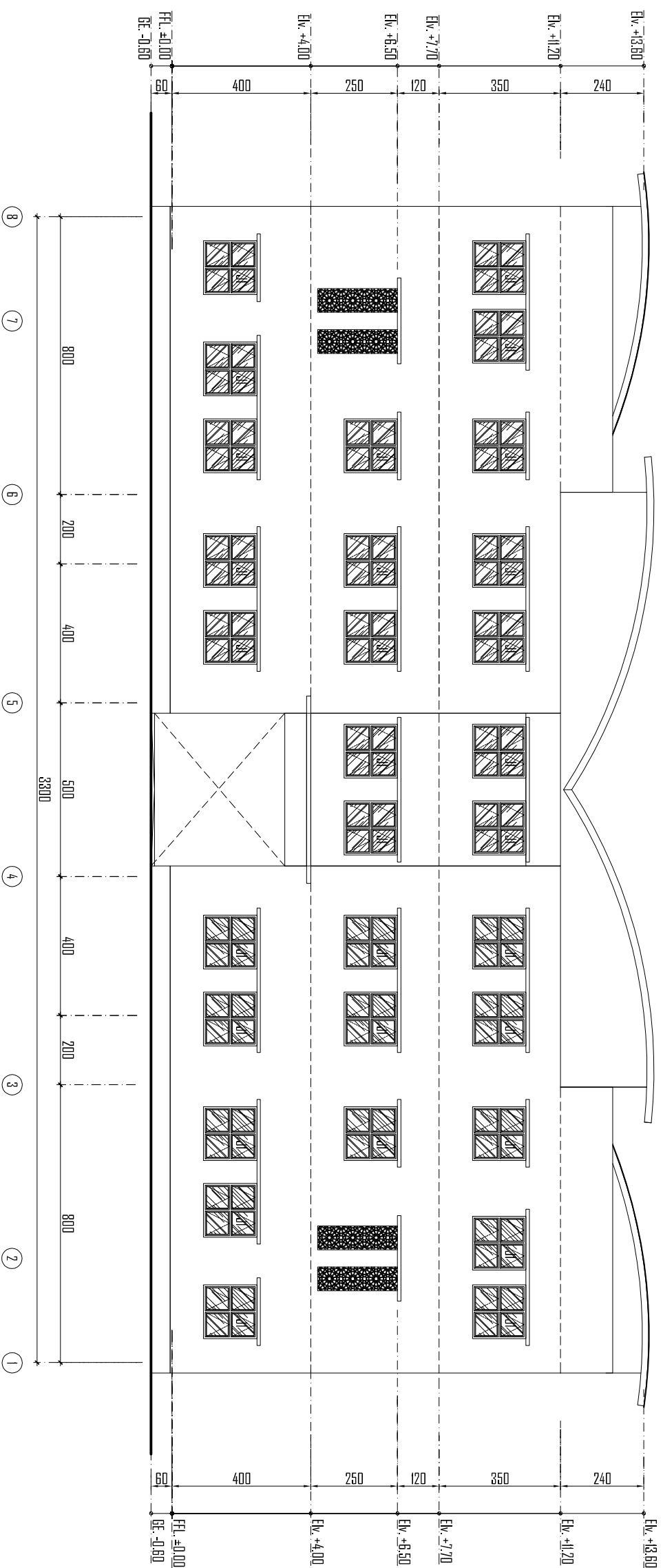

TAMPAK BELAKANG (KEYPLAN KUSEN)

Skala 1:150

JUDUL GAMBAR	SKALA	
TAMPAK KEYPLAN KUSEN	1 : 150	
KODE	NO.LEMBAR	JML.H.LEMBAR
ARS	43	



**YAYASAN ISLAM
LENERA HATI
ISLAMIC BOARDING SCHOOL**

KEGIATAN

**PEMBANGUNAN GEDUNG SMA
YAYASAN LENTERA HATI
ISLAMIC BOARDING SCHOOL**

LOKASI

**JL. RENG JAYA, DESA JATISELA,
KEC. GUNUNG SARI, KAB. LOMBOK BARAT
PROVINSI NTB**

MENGETAHUI

PEMBINA YAYASAN ISLAM LENTERA HATI

Dr.MA. Muzar Habibi, S.Pi.M.Psych.M.Pd

DISETUJUI

KETUA YAYASAN ISLAM LENTERA HATI

Dina Nurhally Aprhaida, M.Pd

KONSULTAN PERENCANA

TIM PERENCANA/PENGAWAS

DWI HANDAYANI, ST
Tim Leader

DRAFTER

WANDA SETIAWAN

CATATAN REVISI

PARAF

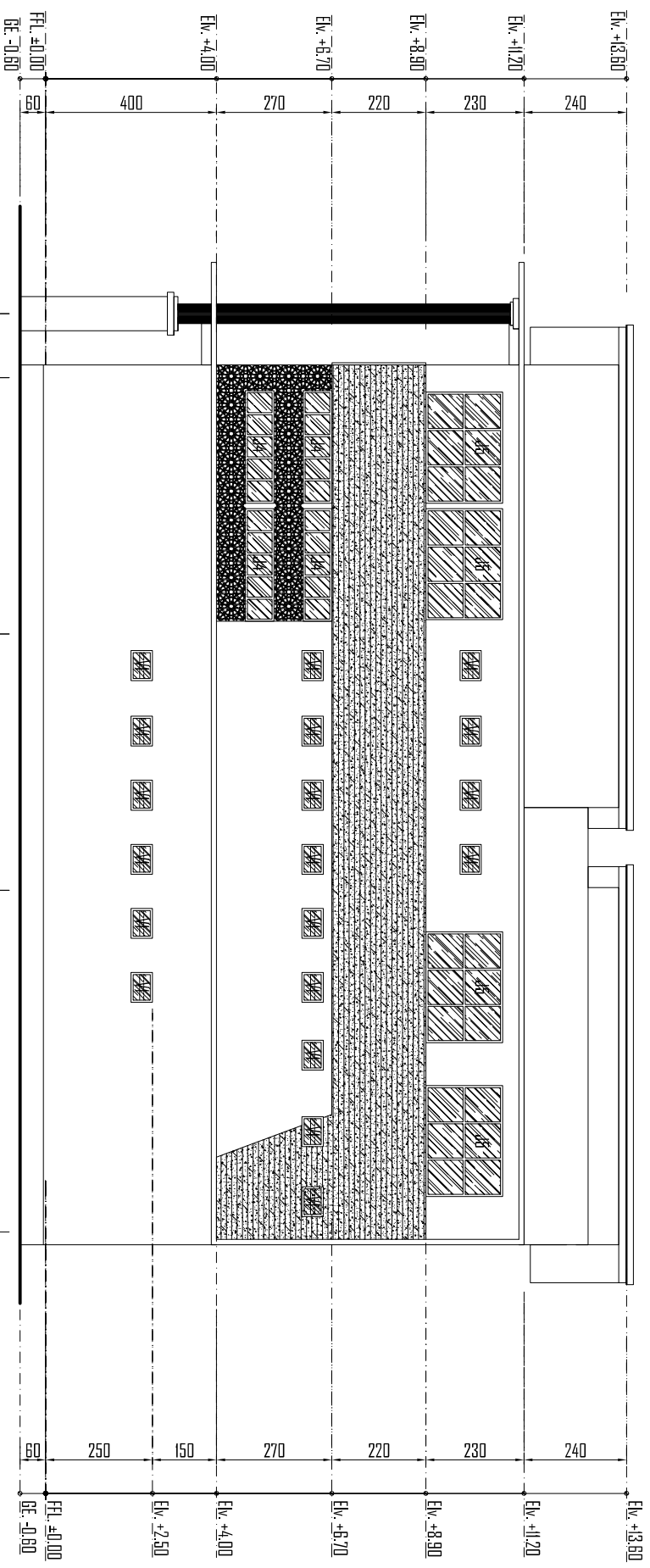

TAMPAK KANAN (KEYPLAN KUSEN)

Skala 1:150

JUDUL GAMBAR	SKALA	
TAMPAK KEYPLAN KUSEN	1 : 150	
KODE	NO.LEMBAR	JMLH LEMBAR
ARS	44	



**YAYASAN ISLAM
LENERA HATI
ISLAMIC BOARDING SCHOOL**

KEGIATAN

**PEMBANGUNAN GEDUNG SMA
YAYASAN LENTERA HATI
ISLAMIC BOARDING SCHOOL**

LOKASI

**JL. RENG JAYA, DESA JATISELA,
KEC. GUNUNG SARI, KAB. LOMBOK BARAT
PROVINSI NTB**

MENGETAHUI

PEMBINA YAYASAN ISLAM LENTERA HATI

Dr.MA. Muzar Habibi, S.Pi.M.Psych.M.Pd

DISETUJUI

KETUA YAYASAN ISLAM LENTERA HATI

Dina Nurhaly Apraaida, M.Pd

KONSULTAN PERENCANA

TIM PERENCANA/PENGAWAS

DWI HANDAYANI, ST
Tim Leader

DRAFTER

WANDA SETIAWAN

CATATAN REVISI

PARAF

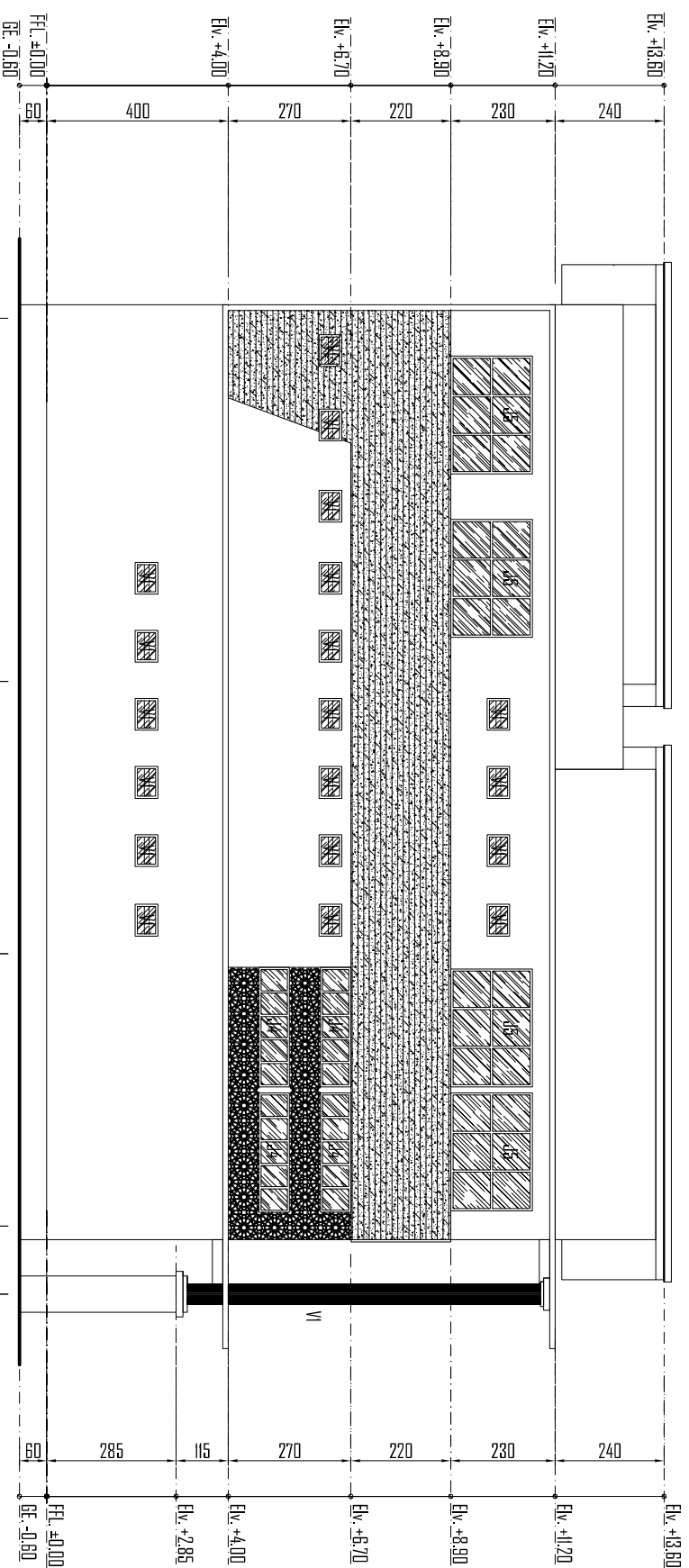

TAMPAK KIRI (KEYPLAN KUSEN)

Skala 1:150

JUDUL GAMBAR	SKALA	
TAMPAK KEYPLAN KUSEN	1 : 150	
KODE	NO.LEMBAR	JMLH LEMBAR
ARS	45	

DETAIL PINTU TYPE P1
Skala 1:20
10 Buah

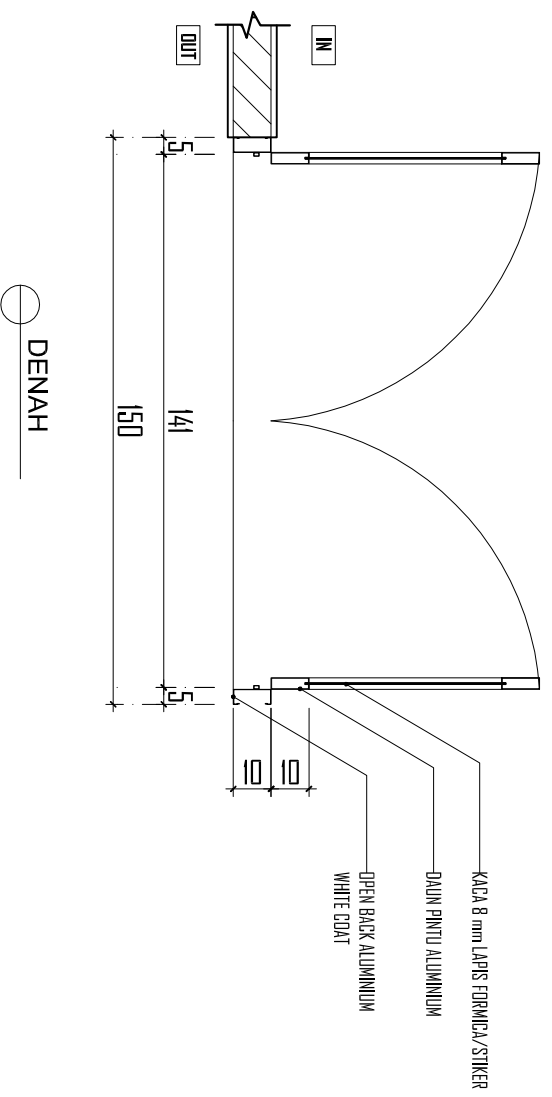
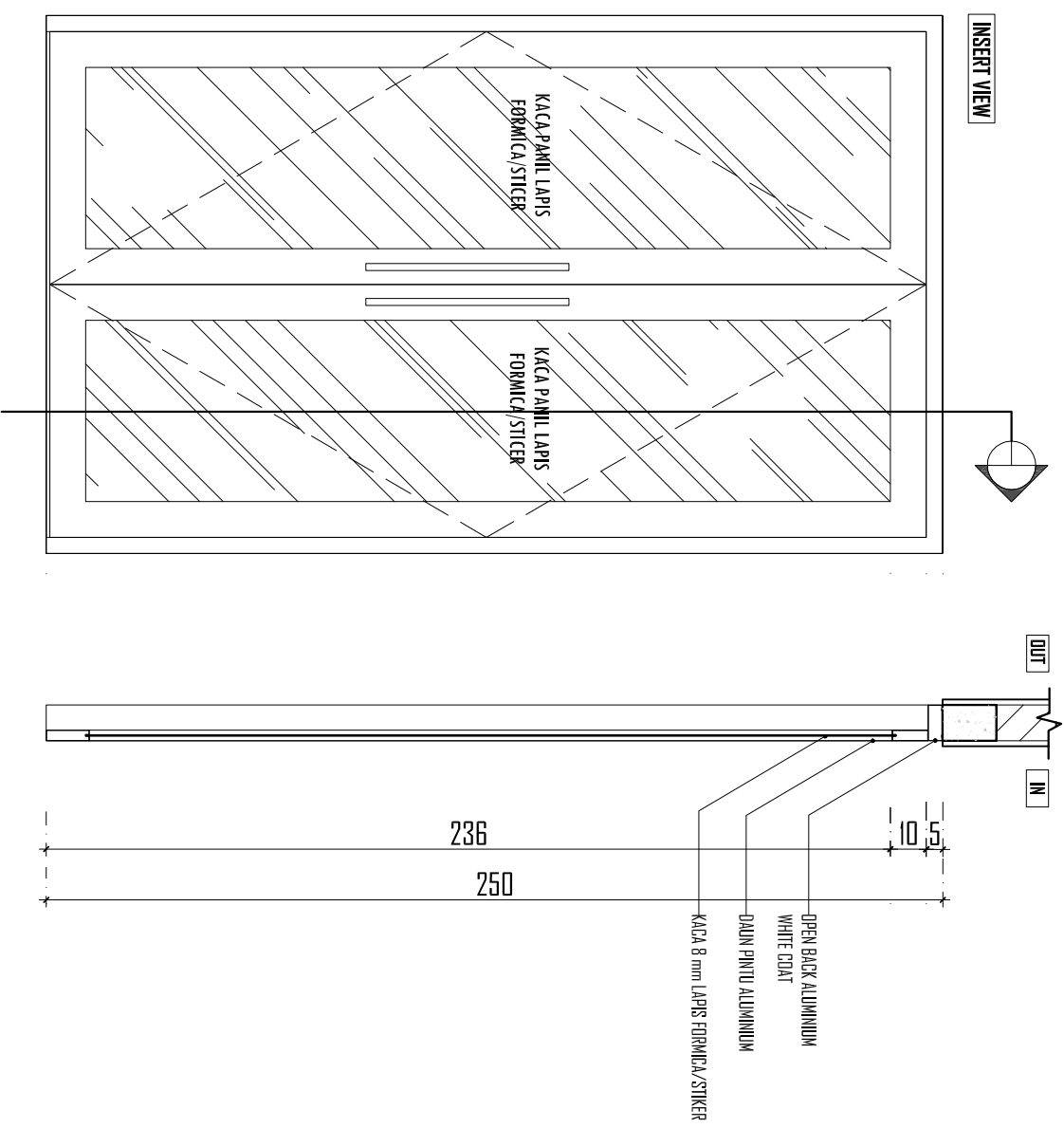

DETAIL PINTU TYPE P2
Skala 1:20
13 Buah

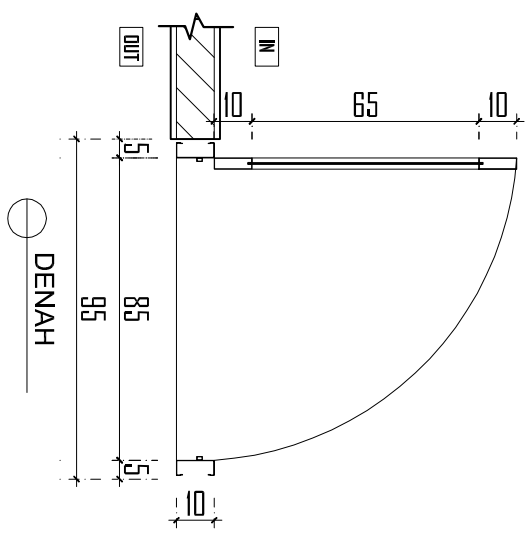
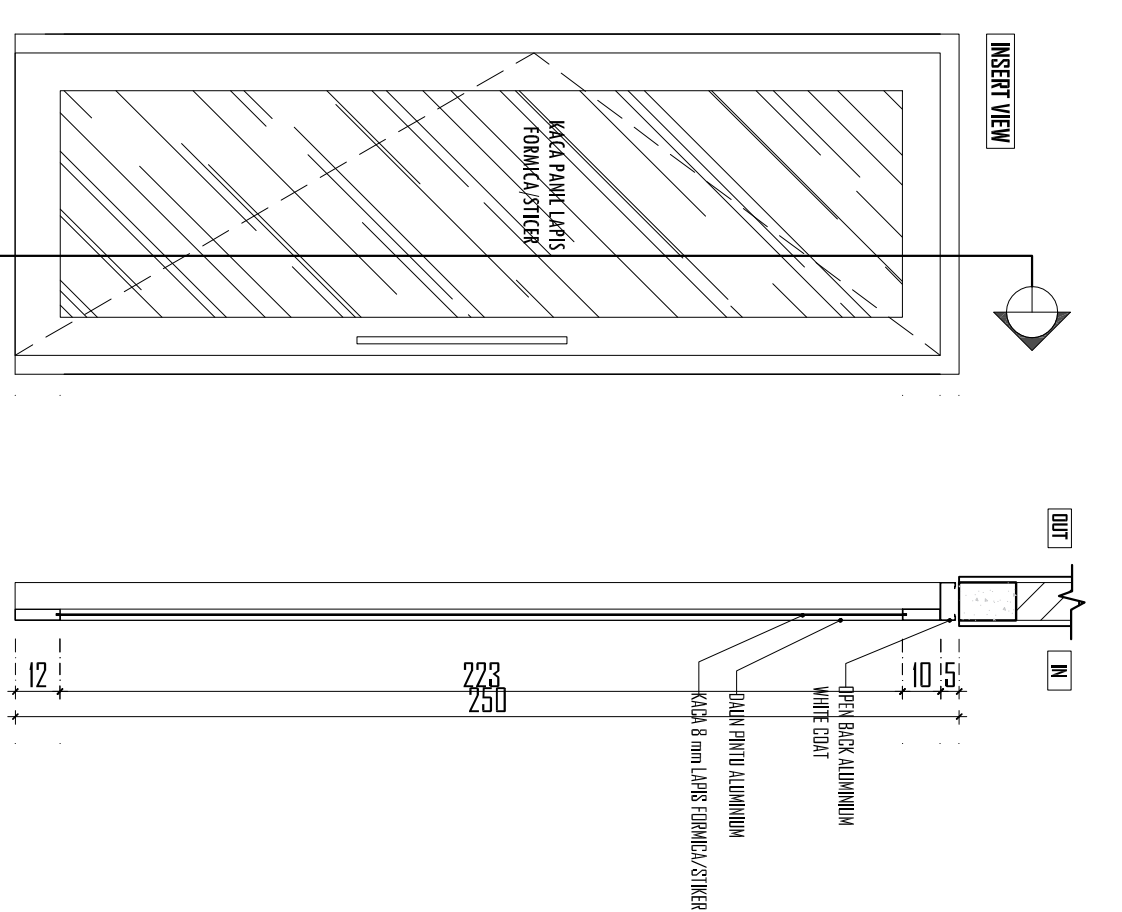

**YAYASAN ISLAM
LENTERA HATI
ISLAMIC BOARDING SCHOOL**

KEGIATAN

PEMBANGUNAN GEDUNG SMA
YAYASAN LENTERA HATI
ISLAMIC BOARDING SCHOOL

LOKASI

JL. IRENG JAYA, DESA JATISELA,
KEC. GUNUNG SARI, KAB. LOMBOK BARAT
PROVINSI NTB

MENGETAHUI

PEMBINA YAYASAN ISLAM LENTERA HATI

Dr.MA. Muzar Habibi, S.Pi.M.Psych.M.Pd

DISETUJUI

KETUA YAYASAN ISLAM LENTERA HATI

Dina Nurhaly Aprhaida, M.Pd

KONSULTAN PERENCANA

TIM PERENCANA/PENGAWAS

DWI HANDAYANI, ST
Tim Leader

DRAFTER

WANDA SETIAWAN

CATATAN REVISI

PARAF

JUDUL GAMBAR

SKALA

DETAIL KUSEN

1 : 20

KODE

NO.LEMBAR

JML.H.LEMBAR

ARS

46

DETAIL PINTU TYPE P3
Skala 1:20 38 Buah

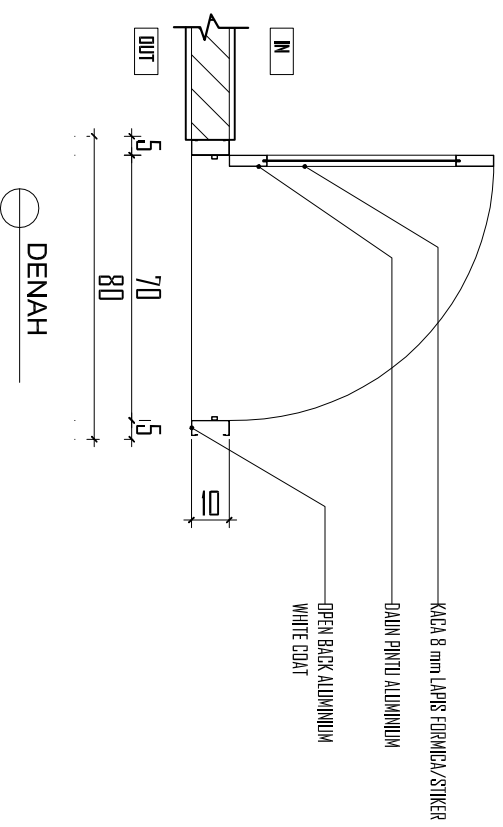
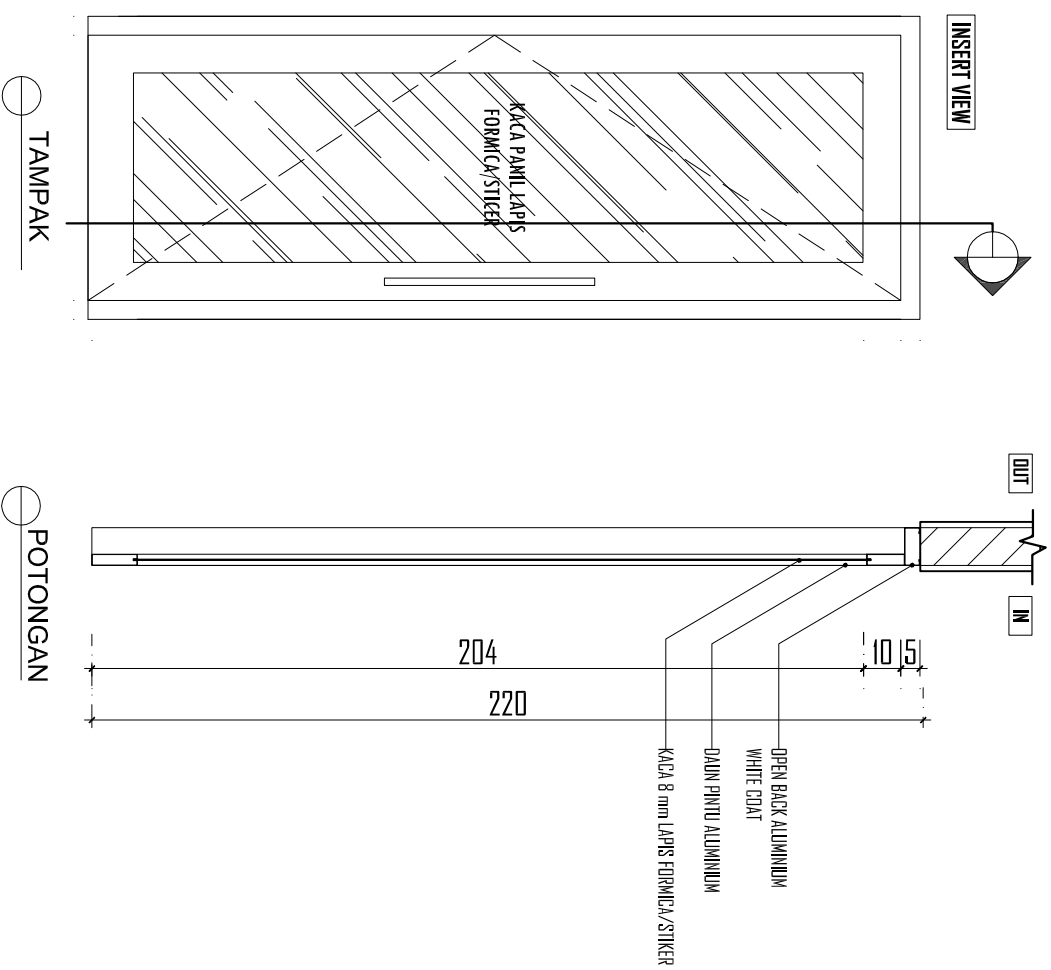

DETAIL PINTU TYPE P4
Skala 1:20 2 Buah

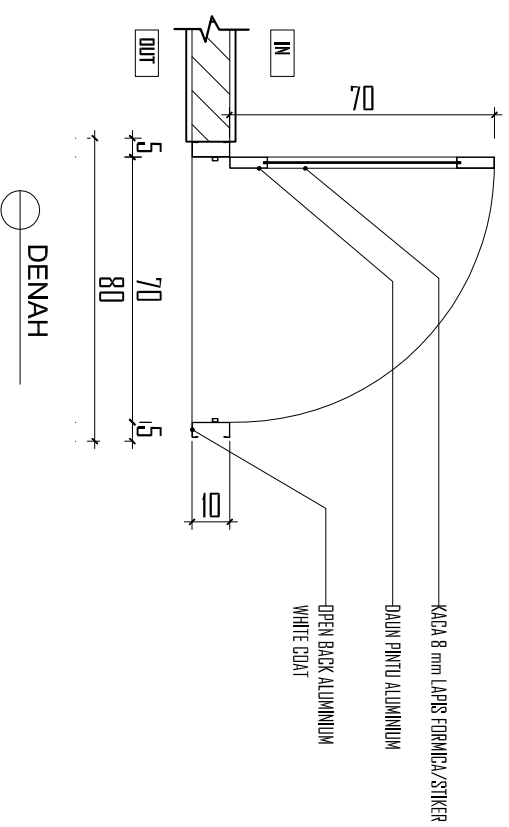
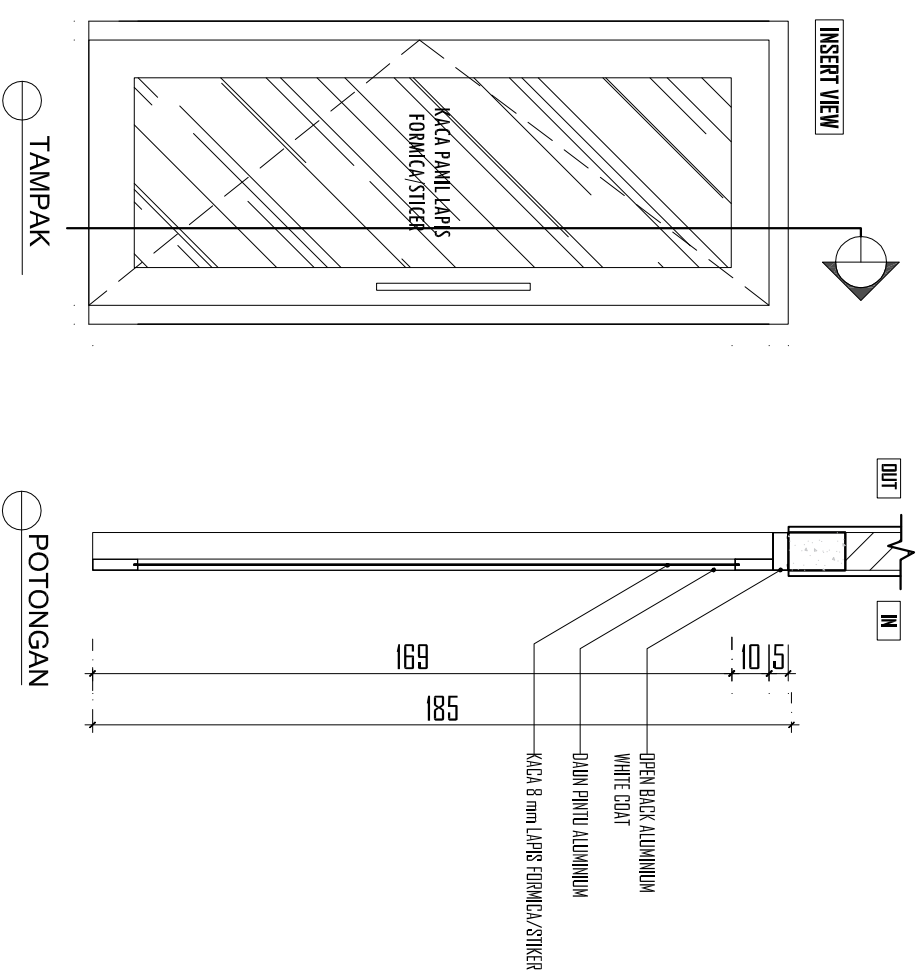

JUDUL GAMBAR	SKALA
DETAIL KUSEN	1 : 20

KODE	NO.LEMBAR	JML.H.LEMBAR
ARS	47	



**YAYASAN ISLAM
LENERA HATI
ISLAMIC BOARDING SCHOOL**

KEGIATAN

PEMBANGUNAN GEDUNG SMA
YAYASAN LENTERA HATI
ISLAMIC BOARDING SCHOOL

LOKASI

JL. RENG JAYA, DESA JATISELA,
KEC. GUNUNG SARI, KAB. LOMBOK BARAT
PROVINSI NTB

MENGETAHUI

PEMBINA YAYASAN ISLAM LENTERA HATI

Dr. Ma. Muzar Habbli, S.Pi.M.Psych.M.Pd

DISETUJUI

KETUA YAYASAN ISLAM LENTERA HATI

Dina Nurhaly Aprahida, M.Pd

KONSULTAN PERENCANA

TIM PERENCANA/PENGAWAS

DWI HANDAYANI, ST
Tim Leader

DRAFTER

WANDA SETIAWAN

CATATAN REVISI

PARAF

JUDUL GAMBAR
DETAIL KUSEN

SKALA
1 : 20

KODE
NO. LEMBAR
JML. LEMBAR

ARS
48

DETAIL PINTU TYPE P5

Skala 1:20

12 Buah

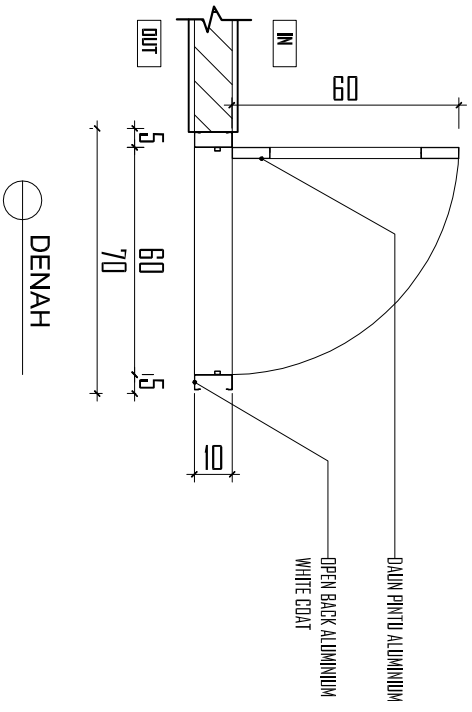
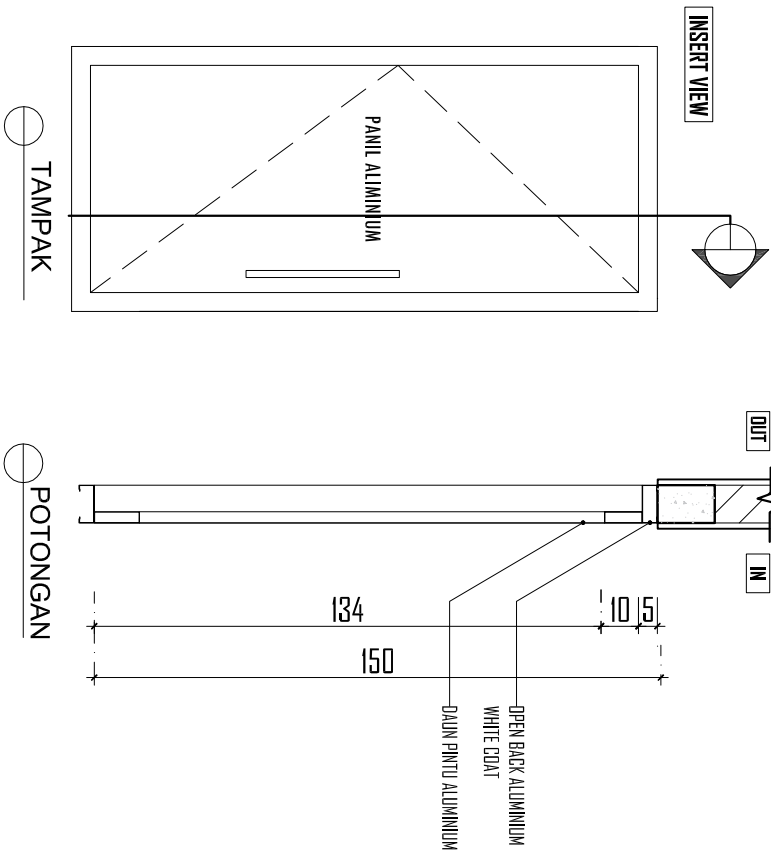

DETAIL JENDELA TYPE J1

Skala 1:20

37 Buah

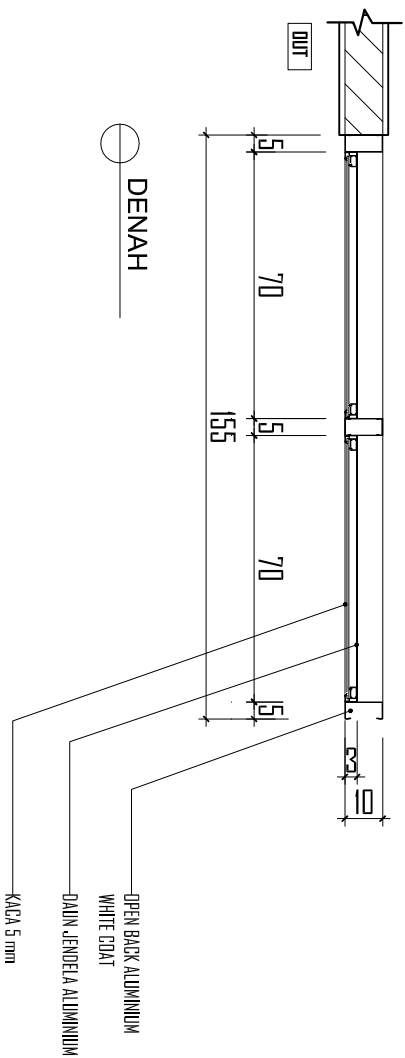
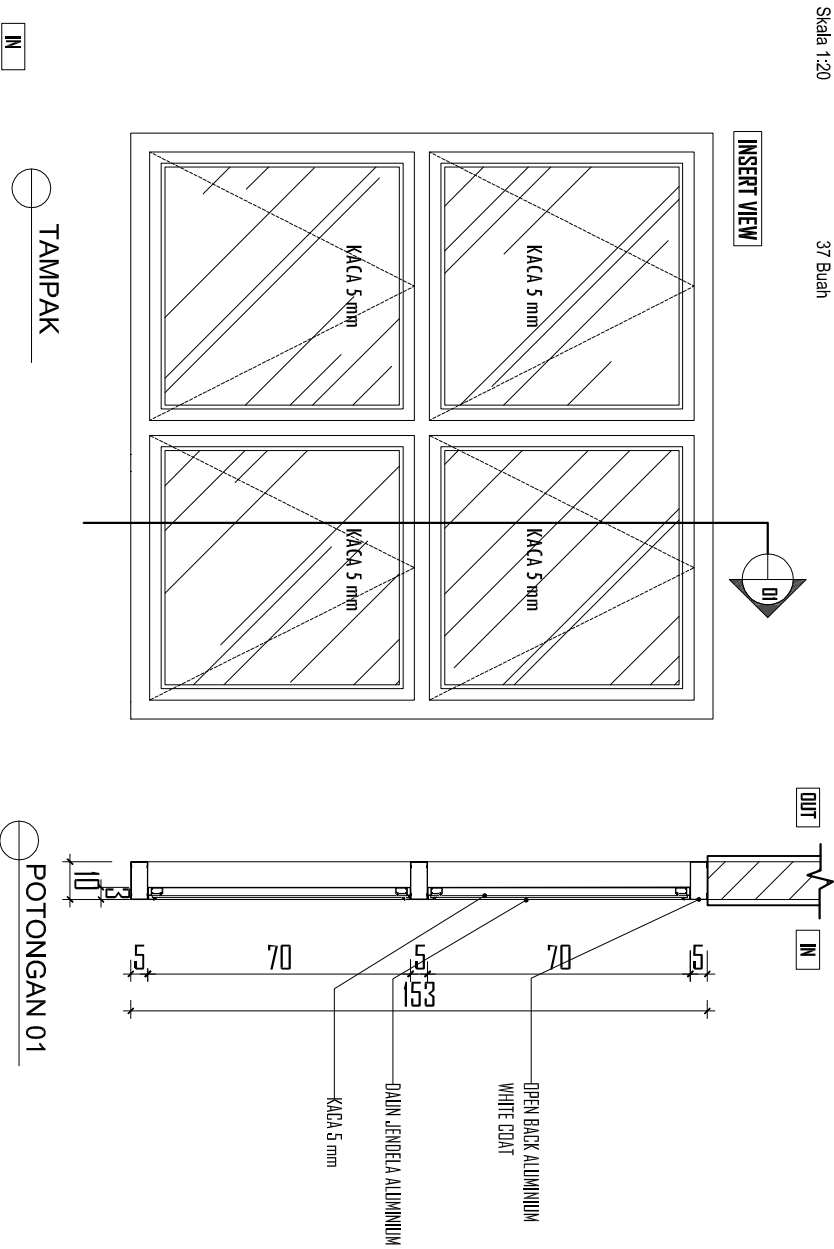

DETAIL JENDELA TYPE J2
Skala 1:20
2 Buah

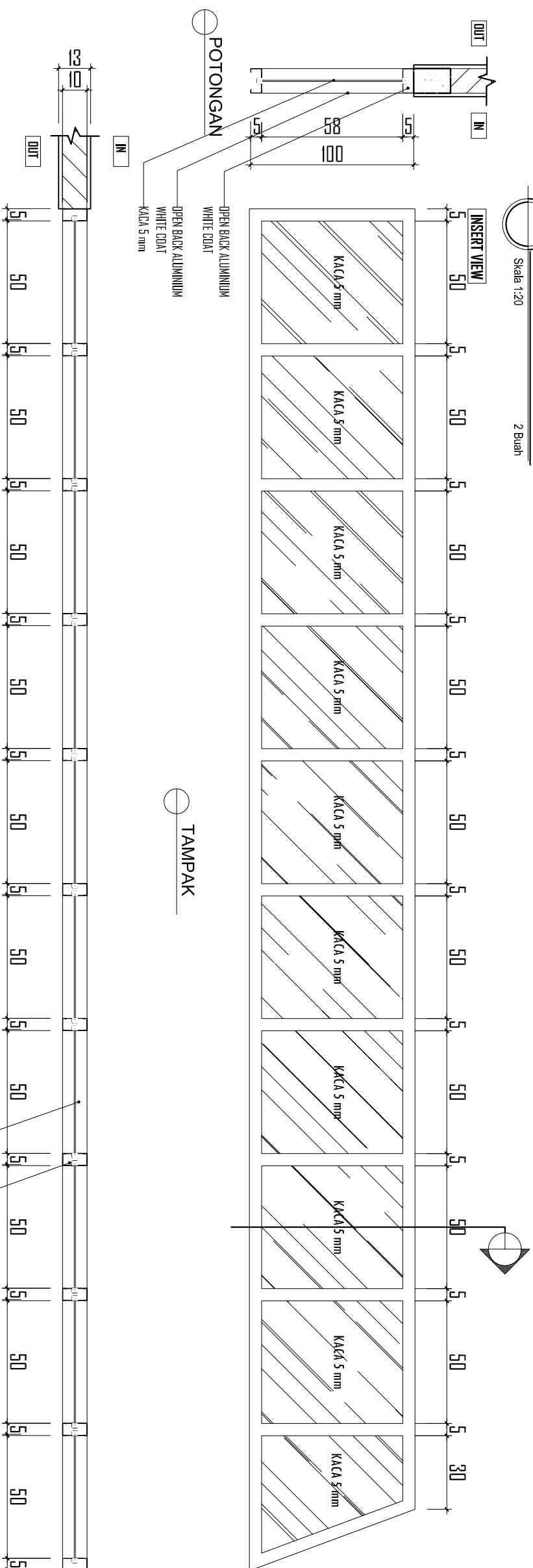

DETAIL JENDELA TYPE J3
Skala 1:20
2 Buah

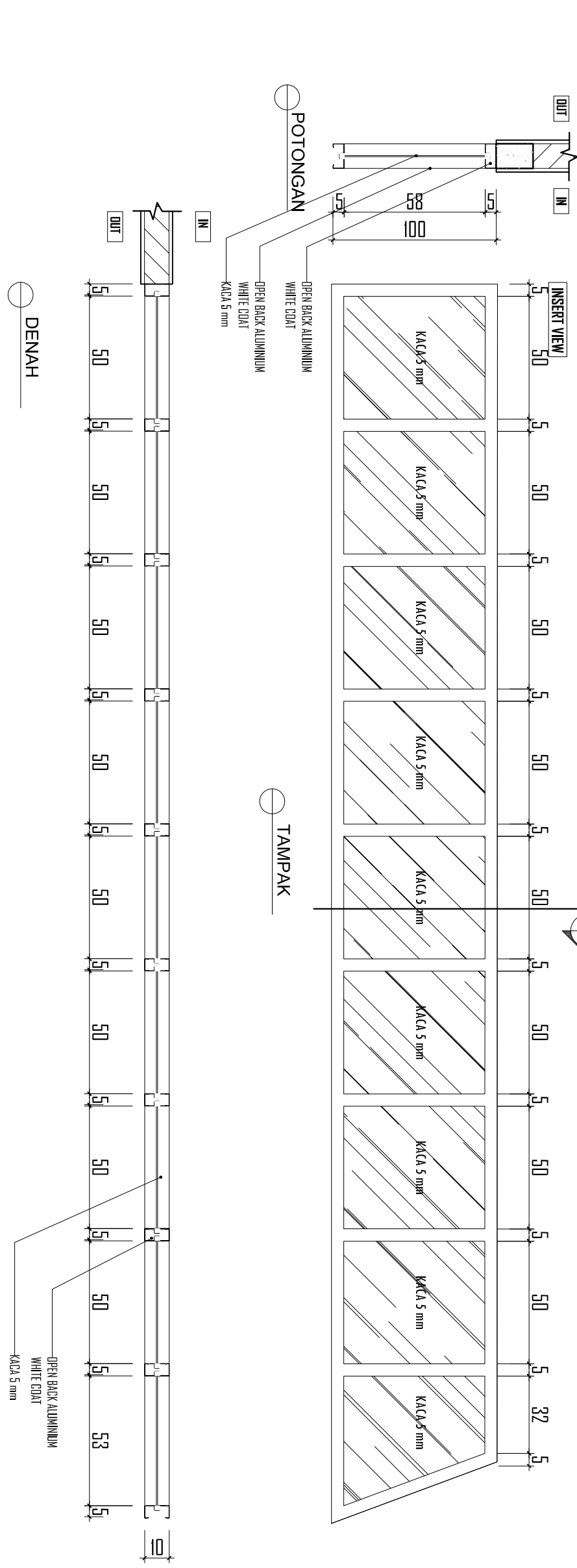

**YAYASAN ISLAM
LENTERA HATI
ISLAMIC BOARDING SCHOOL**

KEGIATAN

PEMBANGUNAN GEDUNG SMA
YAYASAN LENTERA HATI
ISLAMIC BOARDING SCHOOL

LOKASI

JL. IRENG JAYA, DESA JATISELA,
KEC. GUNUNG SARI, KAB. LOMBOK BARAT
PROVINSI NTB

MENGETAHUI

PEMBINA YAYASAN ISLAM LENTERA HATI

Dr.MA. Muazar Habibi, S.Pi.M.Psych.M.Pd

DISETUJUI

KETUA YAYASAN ISLAM LENTERA HATI

Dina Nurhaly Aprhatida, M.Pd

KONSULTAN PERENCANA

TIM PERENCANA/PENGAWAS

DWI HANDAYANI, ST
Tim Leader

DRAFTER

WANDA SETIAWAN

CATATAN REVISI

PARAF

JUDUL GAMBAR
DETAIL KUSEN

SKALA
1 : 20

KODE
ARS

NO.LEMBAR
49

JML.H.LEMBAR

DETAIL JENDELA TYPE J4
Skala 1:20
8 Buah

INSERT VIEW

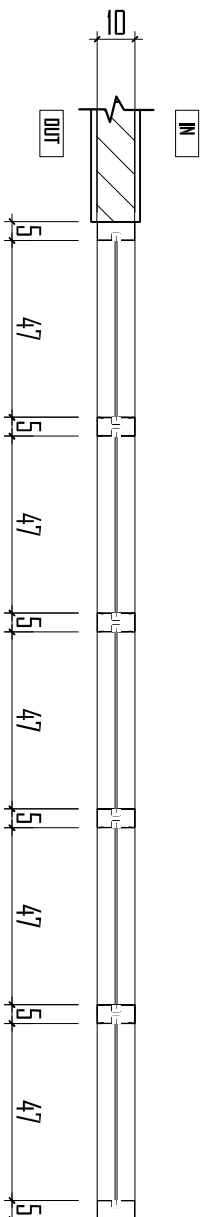
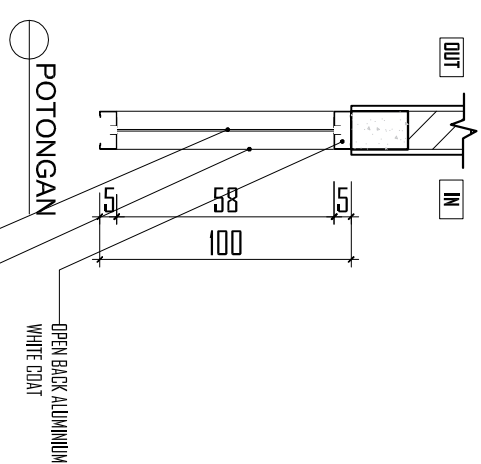
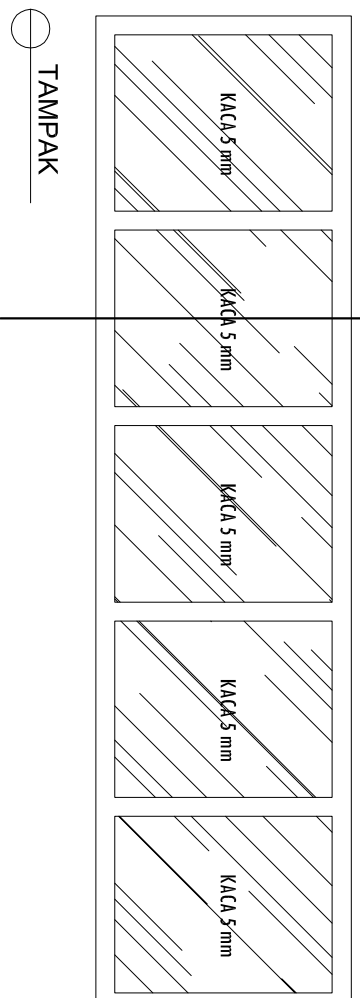

DETAIL JENDELA TYPE J5
Skala 1:20
8 Buah

INSERT VIEW

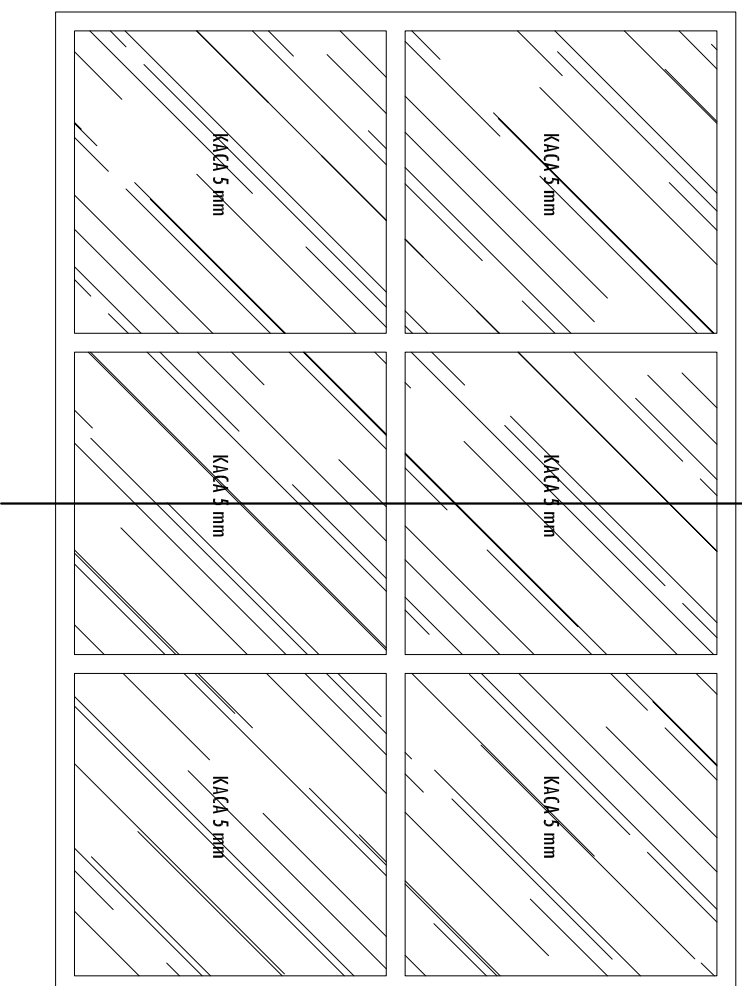

POTONGAN

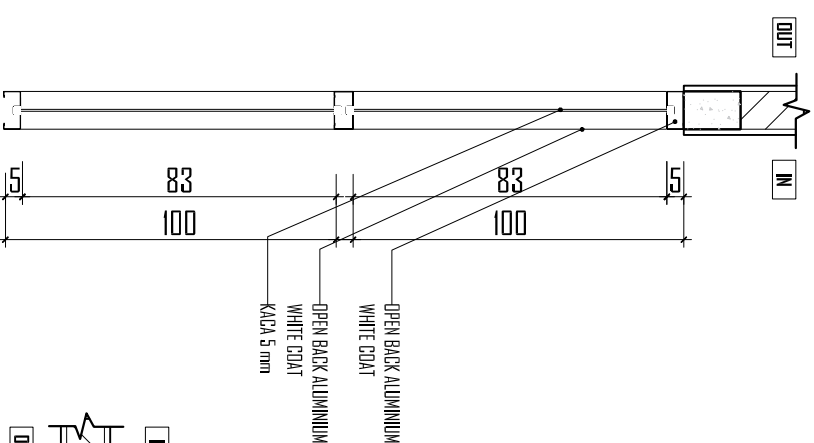

DETAIL VENTILASI TYPE VI
Skala 1:20
40 Buah

INSERT VIEW

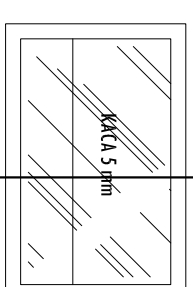

TAMPAK

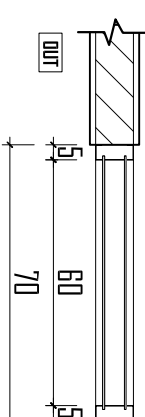

POTONGAN

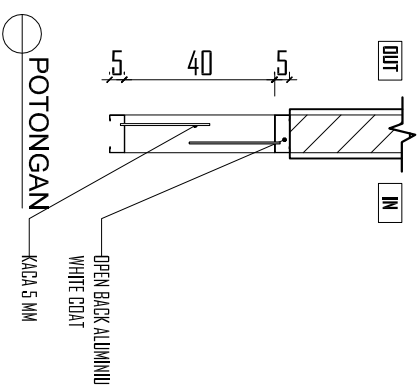

**YAYASAN ISLAM
LENERA HATI
ISLAMIC BOARDING SCHOOL**

KEGATAN

PEMBANGUNAN GEDUNG SMA
YAYASAN LENTERA HATI
ISLAMIC BOARDING SCHOOL

LOKASI

JL. IRENG JAYA, DESA JATISELA,
KEC. GUNUNG SARI, KAB. LOMBOK BARAT
PROVINSI NTB

MENGETAHUI

PEMBINA YAYASAN ISLAM LENTERA HATI

Dr.MA. Muzar Habibi, S.Pi.M.Psych.MPd

DISETUJUI

KETUA YAYASAN ISLAM LENTERA HATI

Dina Nurhaly Aprhatida, M.Pd

KONSULTAN PERENCANA

TIM PERENCANA/PENGAWAS

DWI HANDAYANI, ST
Tim Leader

DRAFTER

WANDA SETIAWAN

CATATAN REVISI

PARAF

JUDUL GAMBAR
DETAIL KUSEN

SKALA
1 : 20

KODE NO.LEMBAR
ARS 50

JMHL LEMBAR

DED (DETAIL ENGINEERING DESIGN)

GAMBAR STRUKTURAL (STR)

PEKERJAAN.
PEMBANGUNAN GEDUNG SMA LENTERA HATI ISLAMIC BOARDING SCHOOL

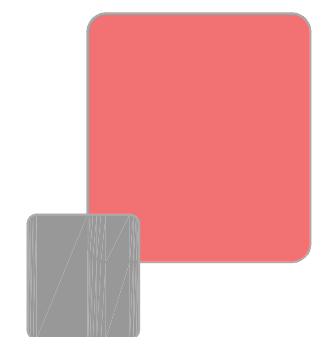

LOKASI.
Jl. IRENG JAYA, JATI SELA, GUNUNG SARI
KABUPATEN LOMBOK BARAT
PROVINSI NTB

TAHUN ANGGARAN.
2021

STANDAR DETAIL PEKERJAAN KONSTRUKSI BETON

UMUM

TABEL SELIMUT BETON

KOMPONEN STRUKTUR	KONDISI	SELIMUT BETON (mm)
PLAT DAN DINDING	TIDAK BERHUBUNGAN LANGSUNG DENGAN CUACA LUAR DAN TIDAK BERHUBUNGAN LANGSUNG DENGAN TANAH	20 ATAU \varnothing (D) TULANGAN (*)
	BERHUBUNGAN LANGSUNG DENGAN CUACA LUAR	40
BALOK DAN KOLOM	TIDAK BERHUBUNGAN LANGSUNG DENGAN CUACA LUAR	25 ATAU \varnothing (D) TULANGAN(**)
	BERHUBUNGAN LANGSUNG DENGAN CUACA LUAR	40
BETON YANG BERHUBUNGAN LANGSUNG DENGAN TANAH	PENGECORAN DENGAN MENGGUNAKAN KERANGKA ACUAN	50
	PENGECORAN LANGSUNG DIATAS LANTAI KERJA PADA PONDASI	60

*) 20 mm ATAU DIAMETER TULANGAN YANG MANA YANG LEBIH BESAR
 **) 25 mm ATAU DIAMETER TULANGAN YANG MANA YANG LEBIH BESAR

DETAIL SAMBUNGAN TULANGAN

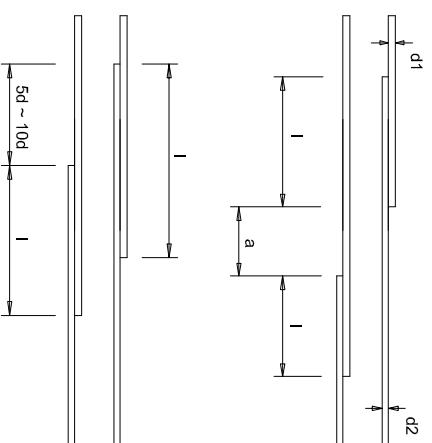

a. JIKA $d1 = d2$ MAKA l MINIMUM DIHITUNG BERDASARKAN d TERBESAR
 b. $a = 0,5l \pm 50\text{mm}$

SAMBUNGAN LEWATAN DAN PANJANG ANGKER

MUTU BAJA	PANJANG SAMBUNGAN LEWATAN (L_1)	PANJANG ANGKER (L_2)	KETERANGAN
BJTP 24	30 d	30 d	DENGAN KAIT
BJTD 30-32	35 D	35 D	TANPA KAIT
BJTD >40	40 D	40 D	TANPA KAIT
SEMUA MUTU	50 D	-	UNTUK SPIRAL

CATATAN :

- SAMBUNGAN TIDAK BOLEH DIPASANG PADA DAERAH YANG MENGALAMI STRESS MAKSIMUM
- TULANGAM ATAS DARI BALOK DAN PLAT DISAMBUNG PADA TENGAH BENTANG
- TULANGAN BAWAH DISAMBUNG PADA DAERAH TUMPUAN
- SAMBUNGAN TIDAK BOLEH DIPASANG PADA DAERAH PERTEMUAN BALOK INDIK DENGAN BALOK ANAK
- UNTUK TULANGAN > 32 mm YANG TERDAPAT PADA GAMBAR SAMBUNGAN HARUS MENGGUNAKAN MECHANICAL COUPLER

TABEL PENUMPU TULANGAN

BESI TULANGAN YANG DIPASANG	DIAMETER PENUNJANG	JARAK PENUNJANG (mm)
$\varnothing 8$	$\varnothing 8$	600
	$\varnothing 8$	700
$\varnothing 10$	$\varnothing 10$	800
	$\varnothing 10$	800
$\varnothing 12$	$\varnothing 10$	800
	$\varnothing 12$	1000
D 13	$\varnothing 10$	800
	D 13	1000
D 16	D 13	1250
	D 16	1500
D 19	D 16	1500
	D 19	1750
D 22	D 19	1750
	D 22	2000
D 25	D 25	2000
	D 32	2000

POLA TEKUKAN PADA UJUNG TULANGAN

SUDUT BENGKOKAN	GAMBAR	JENIS BAJA	D MINIMUM	EL. MINIMUM	KETERANGAN
180°		BJTP 24	3 d	4d (D) ATAU 65mm	
		BJTD 30-32	4 D		
135°		BJTD >40	5 D	6d (D)	d = 8-12 HANYA UNTUK SENGKANG DAN PENGKAIT
		BJTP 24	3 d		
90°		BJTD 30-32	4 D	8d (D)	
		BJTD >40	5 D		

STANDAR DETAIL PEKERJAAN KONSTRUKSI BETON

KOLOM STRUKTUR

<p style="text-align: center;">LETAK SAMBUNGAN LEWATAN UNTUK TULANGAN KOLOM</p>	<p style="text-align: center;">JARAK SENGKANG</p>	<p style="text-align: center;">LOKASI SAMBUNGAN KOLOM</p>	<p style="text-align: center;">PEMASANGAN WATERPROOFING & WATER STOP</p>
<p style="text-align: center;">PENJANGKARAN TULANGAN KOLOM</p>	<p style="text-align: center;">PERTEMUAN KOLOM DENGAN DIMENSI / SUMBU YANG BERBEDA</p>	<p style="text-align: center;">POLA BENGKOKAN SENGKANG KOLOM</p>	<p style="text-align: center;">PENAMBAHAN BETON DARI KOLOM</p>

STANDAR DETAIL PEKERJAAN KONSTRUKSI BETON

BALOK STRUKTUR

JARAK ANTARA TULANGAN UTAMA

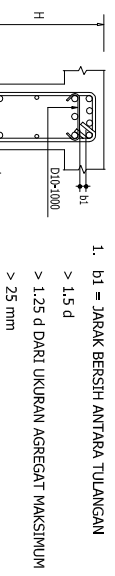

2. DIPAKAI TULANGAN TAMBAHAN SEBAGAI KAIT UNTUK MENJAGA JARAK ANTARA BATANG TULANGAN SEPERTI DIBAWAH INI

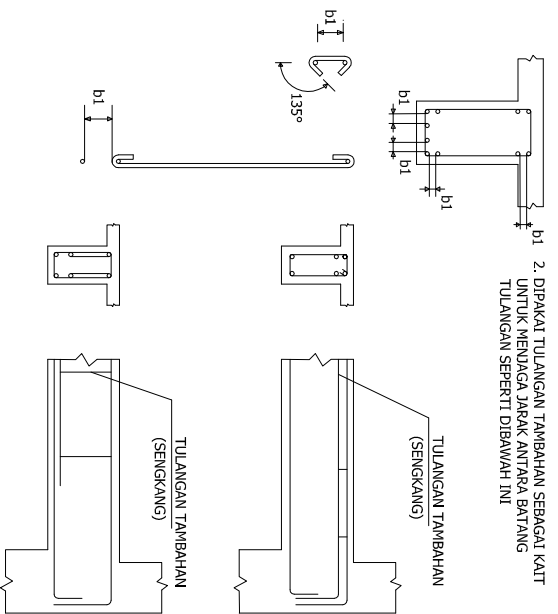

TULANGAN SAMPIING (PEMINGANG)

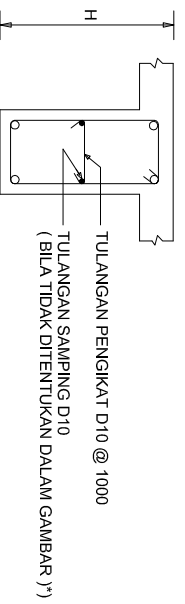

TINGGI BALOK	TULANGAN SAMPIING
H < 600	-
600 < H < 900	2 X 1 D10 *)
900 < H < 1200	2 X 1 D10 *)
1200 < H < 1500	2 X 3 D13
1500 < H < 1800	2 X 4 D13
1800 < H < 2100	2 X 5 D13

LOKASI SAMBUNGAN BALOK INDUK YANG BERHUBUNGAN DGN BALOK TEGAK LURUS

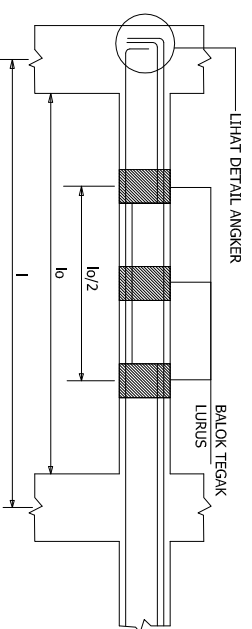
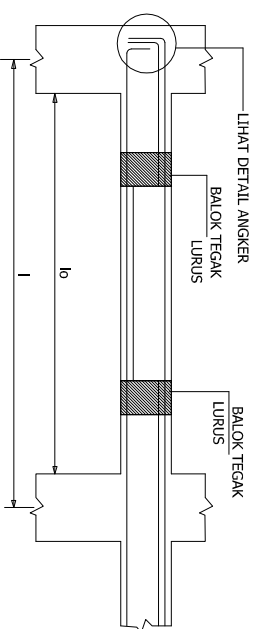
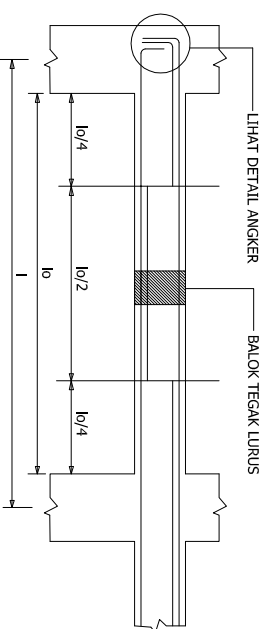

PENEMPATAN TULANGAN DAN LOKASI SAMBUNGAN

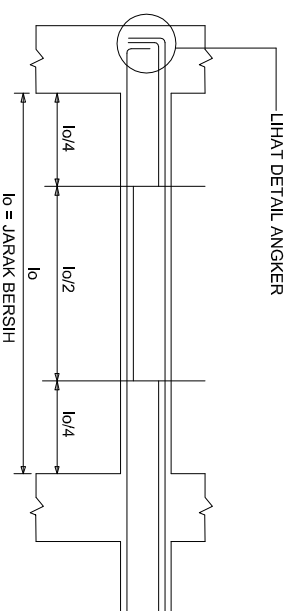

- JIKA LOKASI SAMBUNGAN BERBEDA DENGAN LOKASI STANDAR ATAU TIDAK TERSCANTUM DALAM GAMBAR KONSTRUKSI PERBEDAAN TERSEBUT DAN KEBERAKSIANNYA HARUS DISETUJUI PENGAHMAS AHLI
- LOKASI SAMBUNGAN SEBAGAI BERIKUT

LOKASI TULANGAN	LOKASI SAMBUNGAN
TULANGAN ATAS	DAERAH DALAM $lo/2$
TULANGAN BAWAH	DAERAH DALAM $lo/4$

- JIKA LOKASI SAMBUNGAN BERBEDA DENGAN LOKASI STANDAR ATAU TIDAK TERSCANTUM DALAM GAMBAR KONSTRUKSI PERBEDAAN TERSEBUT DAN KEBERAKSIANNYA HARUS DISETUJUI PENGAHMAS AHLI
- LOKASI SAMBUNGAN SEBAGAI BERIKUT
- JIKA LOKASI SAMBUNGAN BERBEDA DENGAN LOKASI STANDAR ATAU TIDAK TERSCANTUM DALAM GAMBAR KONSTRUKSI PERBEDAAN TERSEBUT DAN KEBERAKSIANNYA HARUS DISETUJUI PENGAHMAS AHLI

PERBEDAAN KETINGGIAN DAN AS BALOK

1. PERBEDAAN KETINGGIAN

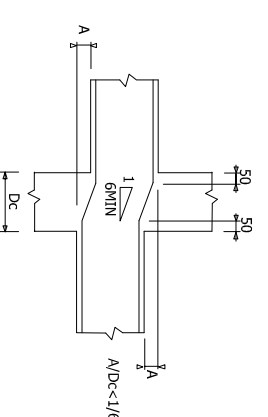
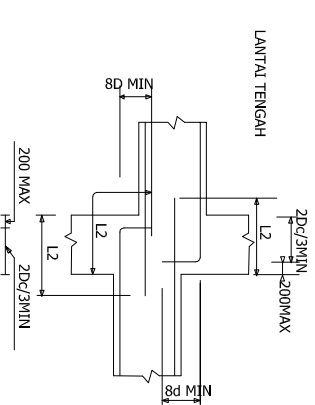
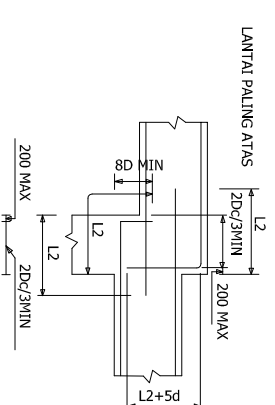

2. PERBEDAAN AS

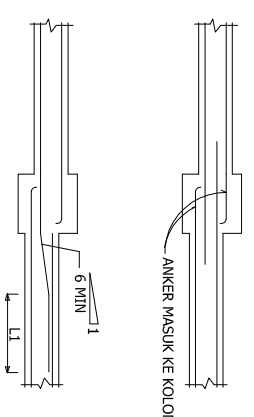

STANDAR DETAIL PEKERJAAN KONSTRUKSI BETON

BALOK STRUKTUR

DETAIL ANGKER UNTUK PENULANGAN BALOK UTAMA

DETAIL SENGGANG BALOK

LOKASI SAMBUNGAN UNTUK BALOK ANAK MENEMERUS

DETAIL HUBUNGAN UNTUK BALOK KANTILEVER TERHADAP BALOK TEPI

- CATATAN:
1. KEMIRINGAN STANDAR 
 2. TULANGAN DIBENGGOKKAN KEATAS ATAU KERAWAH JUGA DAPAT DIBENGGOKKAN KEARAH TEGAK LUHUS BIDANG GAMBAR ATAU KEARAH KOMBINASINYA

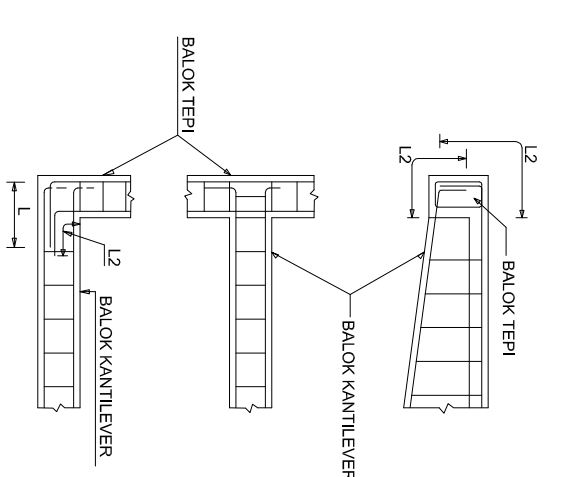
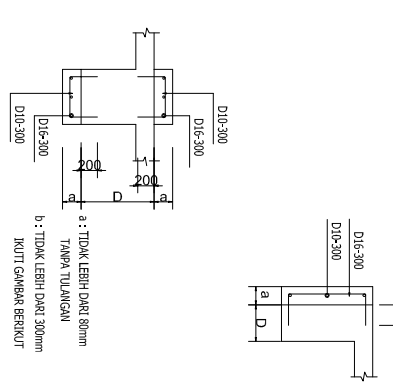
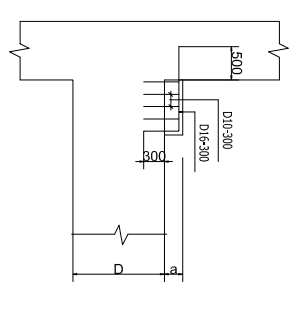
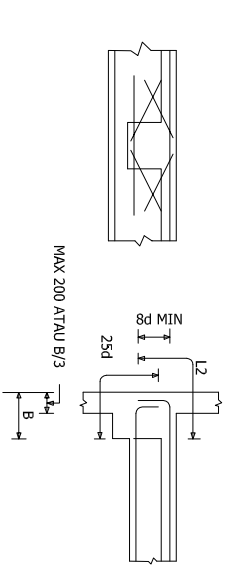
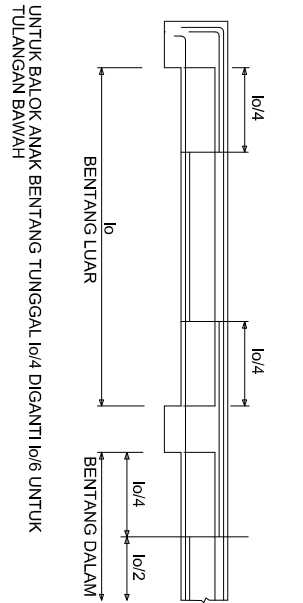
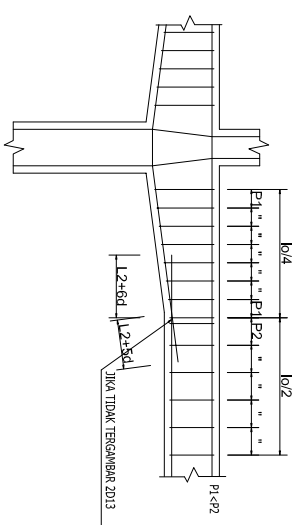
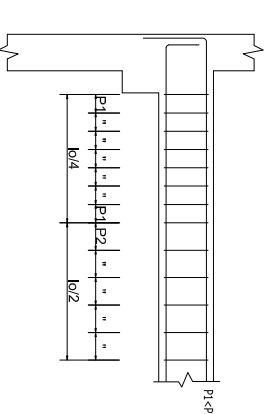
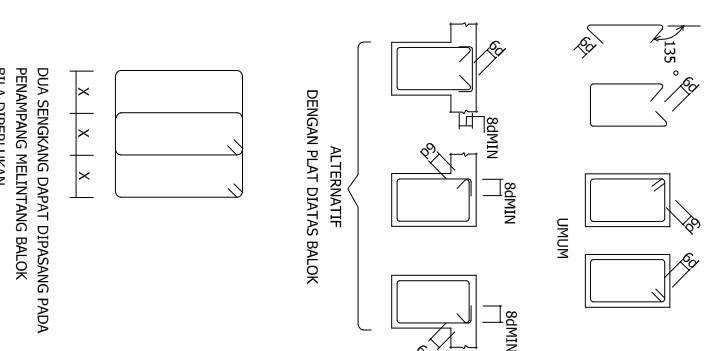
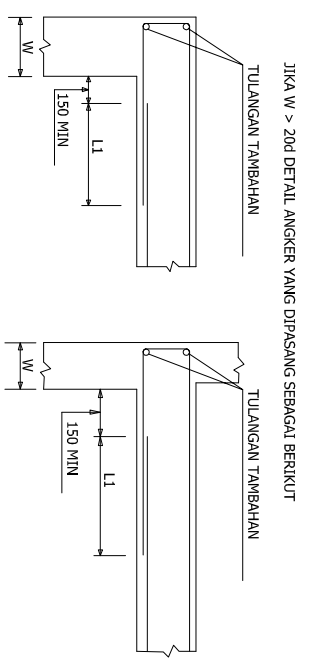
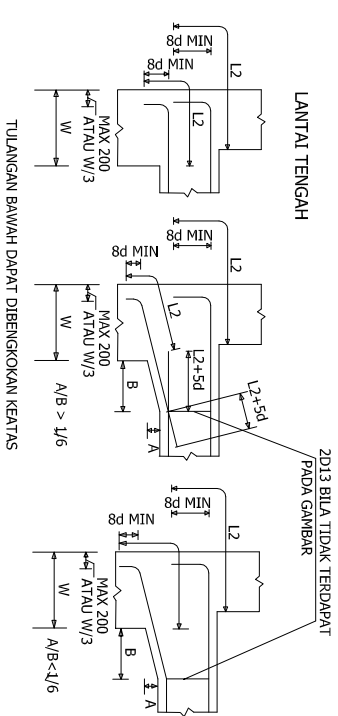
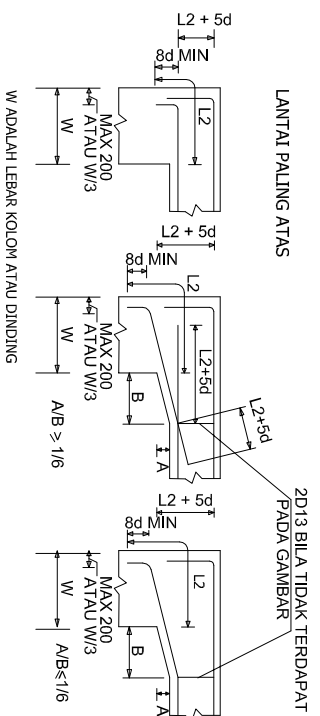

DETAIL ANGKER HUBUNGAN BALOK KANTILEVER DAN KOMBINASI SENGANG DAPAT JUGA DIPAKAI DISINI

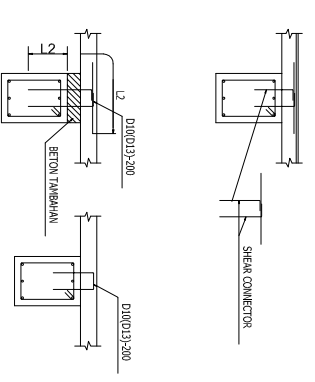

TULANGAN SLAB : D10(O)13-200
SLAB DI ATAS TANPA JARAK TULANGANNYA SAMA DENGAN JARAK TULANGAN DI ATAS TANPA

STANDAR DETAIL PEKERJAAN KONSTRUKSI BETON

PELAT STRUKTUR

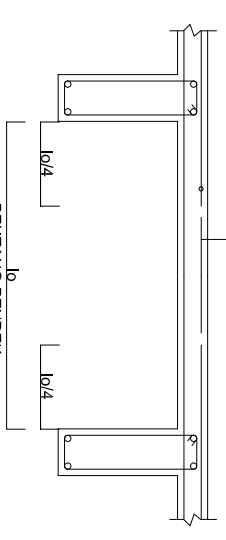
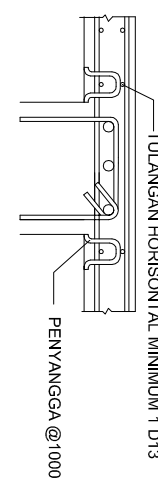
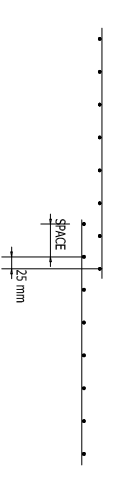
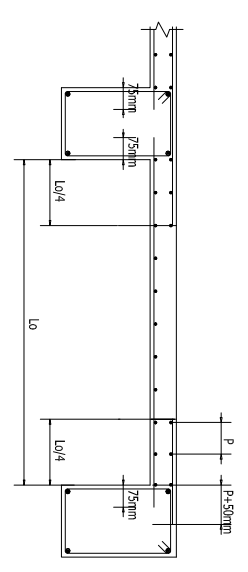
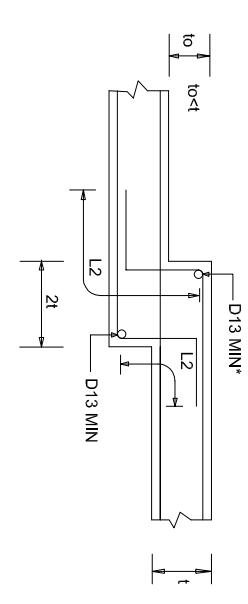
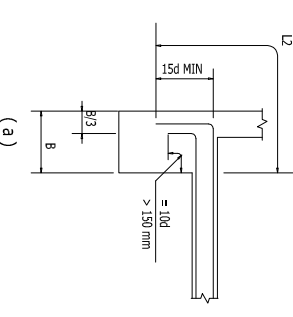
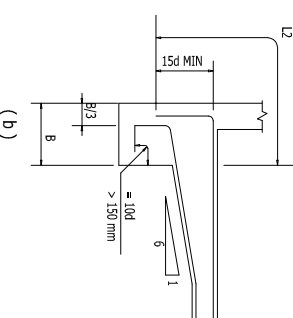
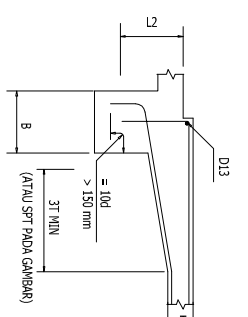
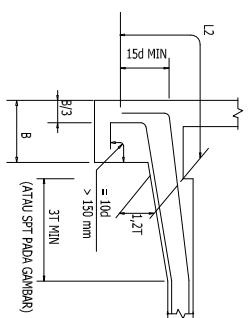
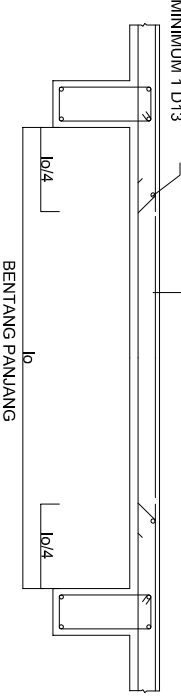
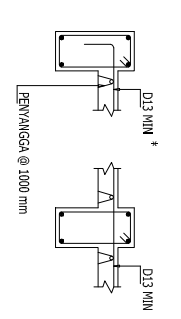
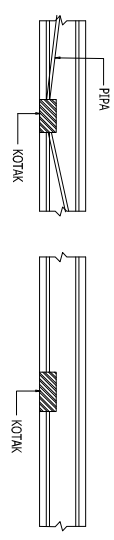
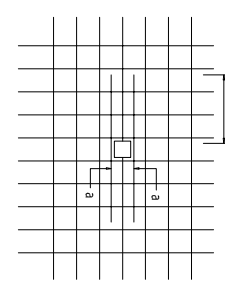
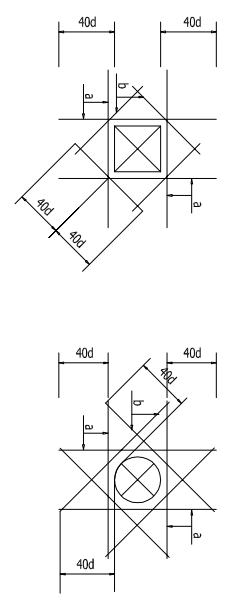
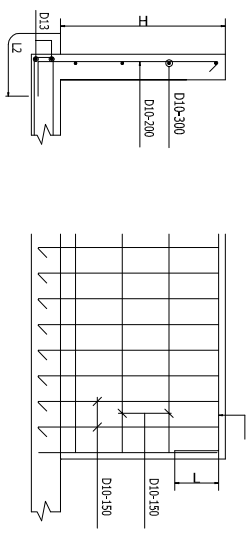
<p>DETAIL PERLETAKAN TULANGAN PELAT</p>	<p>PENULANGAN DENGAN WIREMESH</p>	<p>DETAIL PENULANGAN UNTUK KONDISI KHUSUS</p>	<p>DETAIL ANGKER PELAT TERHADAP BALOK</p>
<p>Lihat Daftar Penulangan Plat untuk Mengetahui Menerus / Tidak Tulangan Ini</p>  <p>Lihat Daftar Penulangan Plat untuk Mengetahui Menerus / Tidak Tulangan Ini</p>  <p>TULANGAN HORIZONTAL MINIMUM 1 D13</p> <p>BENTANG PANJANG</p> <p>BENTANG PENDEK</p>	<p>1. PANDUNG LEVATAN MINIMUM HARUS SEBESAR :</p>  <p>2. DETAIL PENULANGAN DAN PANDUNG ANGKUR YANG DIBUTUHKAN UNTUK PENULANGAN PELAT :</p> 	 <p>JIKA $lo > t$ DETAIL PENULANGAN AKAN DITENTUKAN SENDIRI</p> <p>\ast D13 ATAU TULANGAN PLAT YANG MANA YANG LEBIH BESAR</p>	 <p>(a)</p>  <p>(b)</p>  <p>(c)</p>  <p>(d)</p>
<p>DETAIL DARI TULANGAN PELAT YANG TIDAK MENJADI SATU PADA SISI ATAS DARI BALOK</p>  <p>PANDUNG ANGKER LIHAT TL4</p>  <p>D13 MIN \ast</p> <p>PENYANGGA @1000</p> <p>D13 MIN</p> <p>D13 MIN</p> <p>\ast D13 ATAU TULANGAN PELAT YANG MANA LEBIH BESAR</p>	<p>DETAIL PENULANGAN PADA PENANAMANAN KOTAK ELEKTRIKAL & MEKANIKAL</p>   <p>MIN 40d</p> <p>a = SAMA DENGAN TULANGAN YANG TERPOTUS ATAU D13 YANG MANA YANG LEBIH BESAR</p>	<p>PEMASANGAN TULANGAN PADA DAERAH LUBANG PELAT (BERLAKU UNTUK LUBANG YANG LUSANYA 0,3 M & PANDANG MAKSIMUM 60 CM)</p>  <p>a = D13 ATAU TULANGAN PELAT YANG MANA LEBIH BESAR ANTARA TULANGAN ATAS & BAWAH</p> <p>b = D13 ATAU TULANGAN PELAT YANG MANA LEBIH BESAR ANTARA TULANGAN ATAS & BAWAH</p> <p>c = JIKA $c < 100$ mm TULANGAN DIBENKONGKAN SEPERTI TAMPIL DILAH GAMBAR</p>	<p>DETAIL RAILING TANGGA</p>  <p>t = 120mm</p> <p>H < 1,000mm</p>

STANDAR DETAIL PEKERJAAN KONSTRUKSI BETON

DETAIL KOLOM PRAKTIS & BALOK PRAKTIS

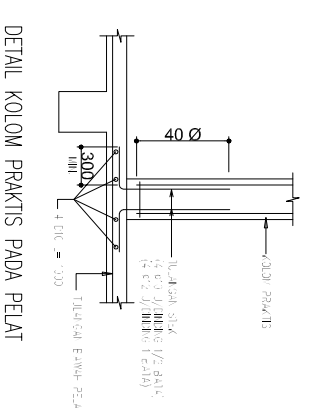
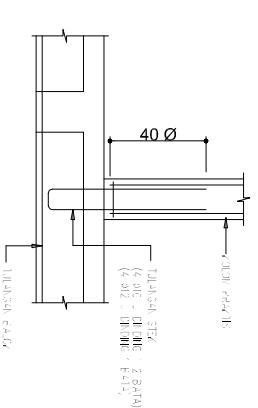
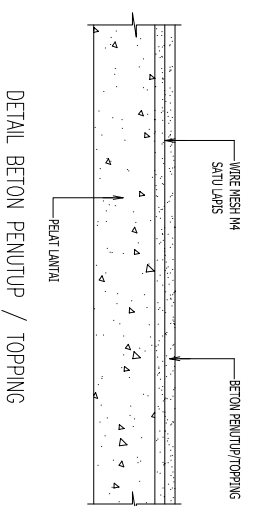
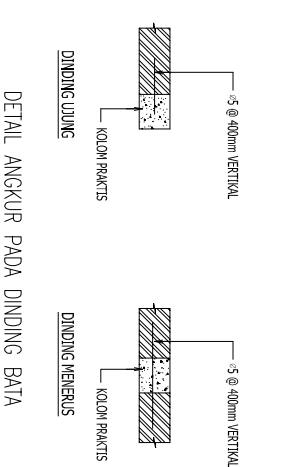
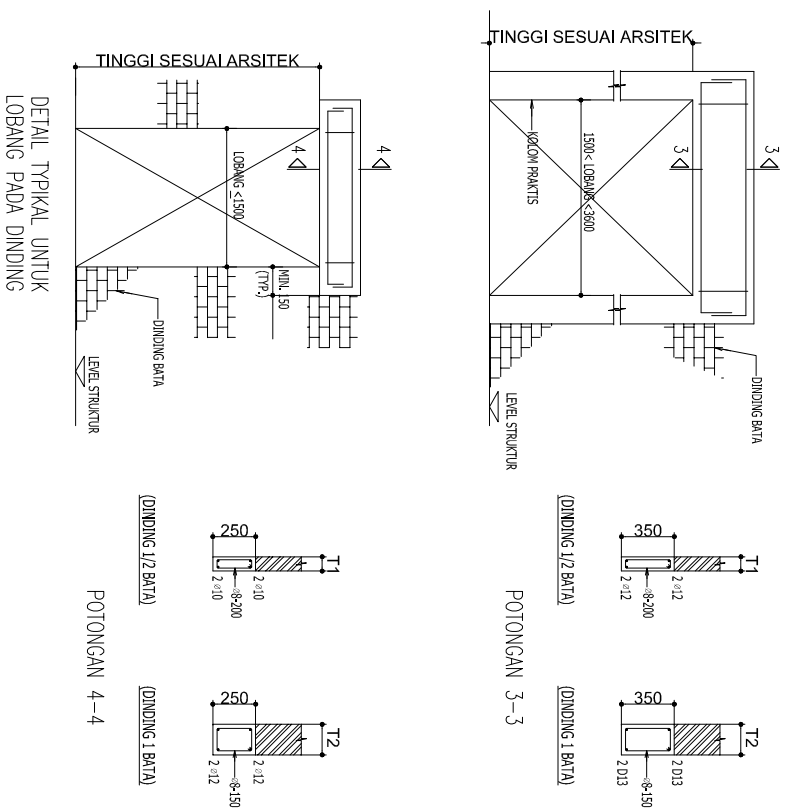
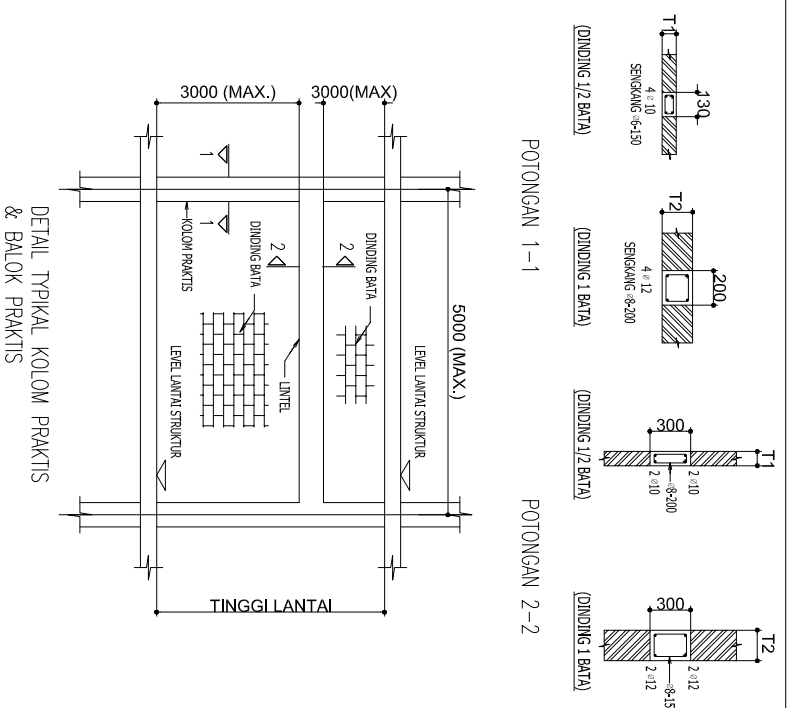



**YAYASAN ISLAM
LENERA HATI
ISLAMIC BOARDING SCHOOL**

KEGIATAN

PEMBANGUNAN GEDUNG SMA
YAYASAN LENTERA HATI
ISLAMIC BOARDING SCHOOL

LOKASI

JL. IRENG JAYA, DESA JATISELA,
KEC. GUNUNG SARI, KAB. LOMBOK BARAT
PROVINSI NTB

MENGETAHUI

PEMBINA YAYASAN ISLAM LENTERA HATI

Dr. Ma. Muazar Habibi, S.Pi.M.Psych.M.Pd

DISETUJUI

KETUA YAYASAN ISLAM LENTERA HATI

Dina Nurhally Aprahida, M.Pd
KONSULTAN PERENCANA
TIM PERENCANA/PENGAWAS

DWI HANDAYANI, ST
Tim Leader

DRAFTER

WANDA SETIAWAN

CATATAN REVISI

PARAF

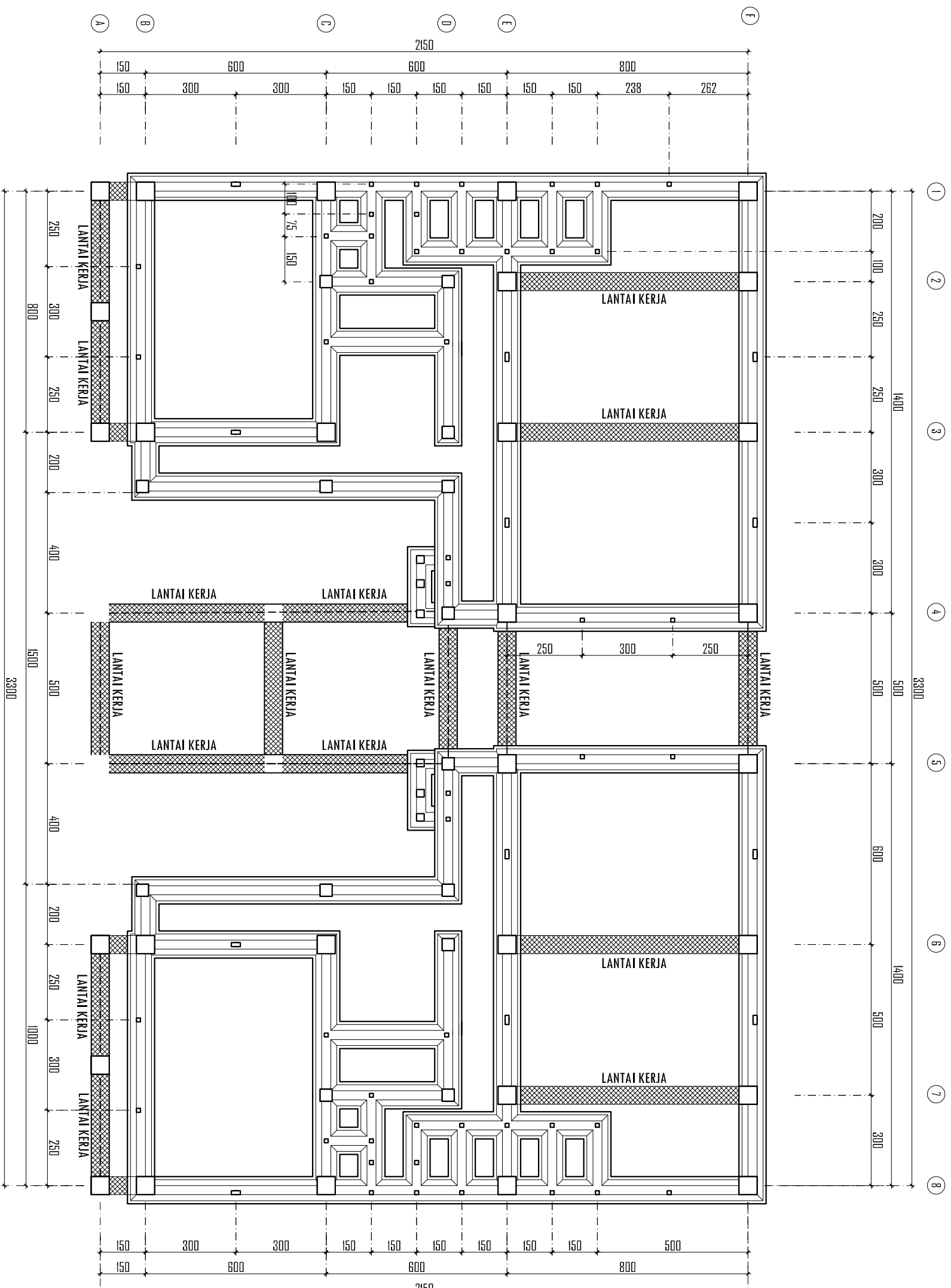

DENAH RENCANA PONDASI MENERUS

Skala 1:150

KODE	NO. LEMBAR	JML. H. LEMBAR
STR	51	
JUDUL GAMBAR	SKALA	
DENAH PONDASI	1 : 150	



YAYASAN ISLAM
LENERA HATI
ISLAMIC BOARDING SCHOOL

KEGIATAN

PEMBANGUNAN GEDUNG SMA
YAYASAN LENTERA HATI
ISLAMIC BOARDING SCHOOL

LOKASI

JL. IRENG JAYA, DESA LATISELA,
KEC. GUNUNG SARI, KAB. LOMBOK BARAT
PROVINSI NTB

MENGETAHUI

PEMBINA YAYASAN ISLAM LENTERA HATI

Dr. MA. Muazar Habib, S.Pi.M.Psych.M.Pd

DISETUJUI

KETUA YAYASAN ISLAM LENTERA HATI

Dina Nurhaily Apnada, M.Pd

KONSUL TAN PERENCANA

TIM PERENCANA/PENGAWAS

DWI HANDAYANI, ST
Tim Leader

DRAFTER

WANDA SETIAWAN

CATATAN REVISI

PARAF

JUDUL GAMBAR	SKALA
DETAIL PONDASI	1 : 25

KODE	NO. LEMBAR	JML. LEMBAR
STR	52	

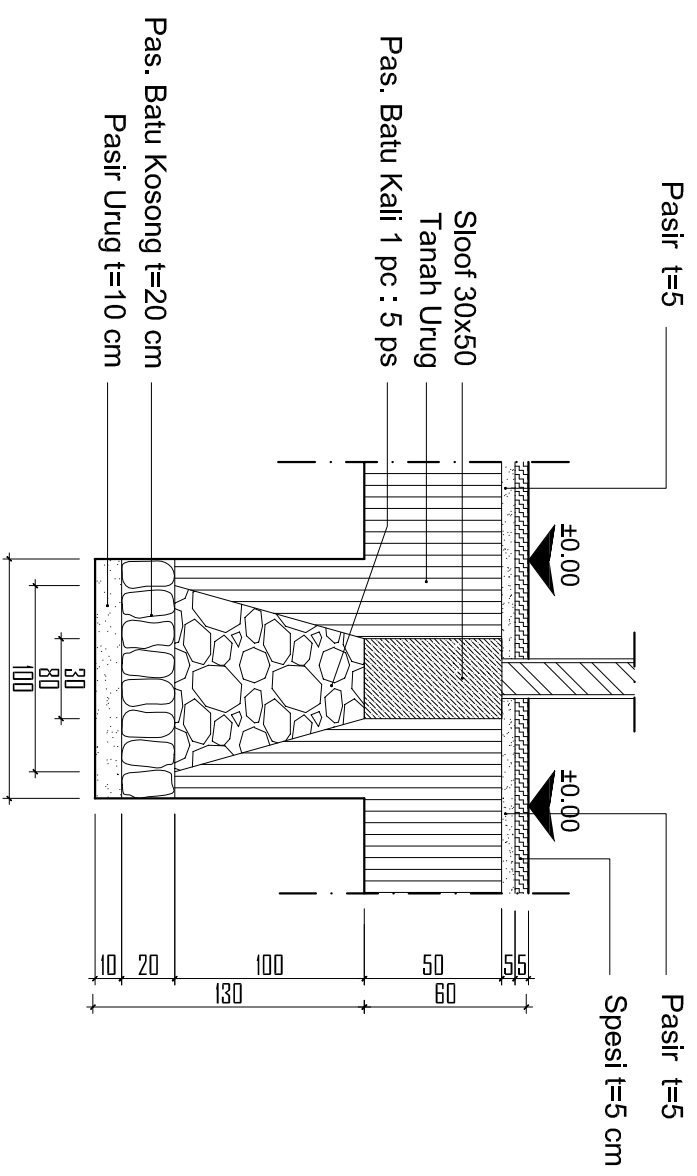

DETAIL PONDASI MENERUS
Skala 1:25



**YAYASAN ISLAM
LENERA HATI
ISLAMIC BOARDING SCHOOL**

KEGATATAN

PEMBANGUNAN GEDUNG SMA
YAYASAN LENTERA HATI
ISLAMIC BOARDING SCHOOL

LOKASI

JL. IRENG JAYA, DESA JATISELA,
KEC. GUNUNG SARI, KAB. LOMBOK BARAT
PROVINSI NTB

MENGETAHUI

PEMBINA YAYASAN ISLAM LENTERA HATI

Dr.MA. Muazar Habibi, S.Pi.M.Psych.M.Pd

DISETUJUI

KETUA YAYASAN ISLAM LENTERA HATI

Dina Nurhaly Aprahida, M.Pd
KONSULTAN PERENCANA
TIM PERENCANA/PENGAWAS

DWI HANDAYANI, ST
Tim Leader

DRAFTER

WANDA SETIAWAN

CATATAN REVISI

PARAF

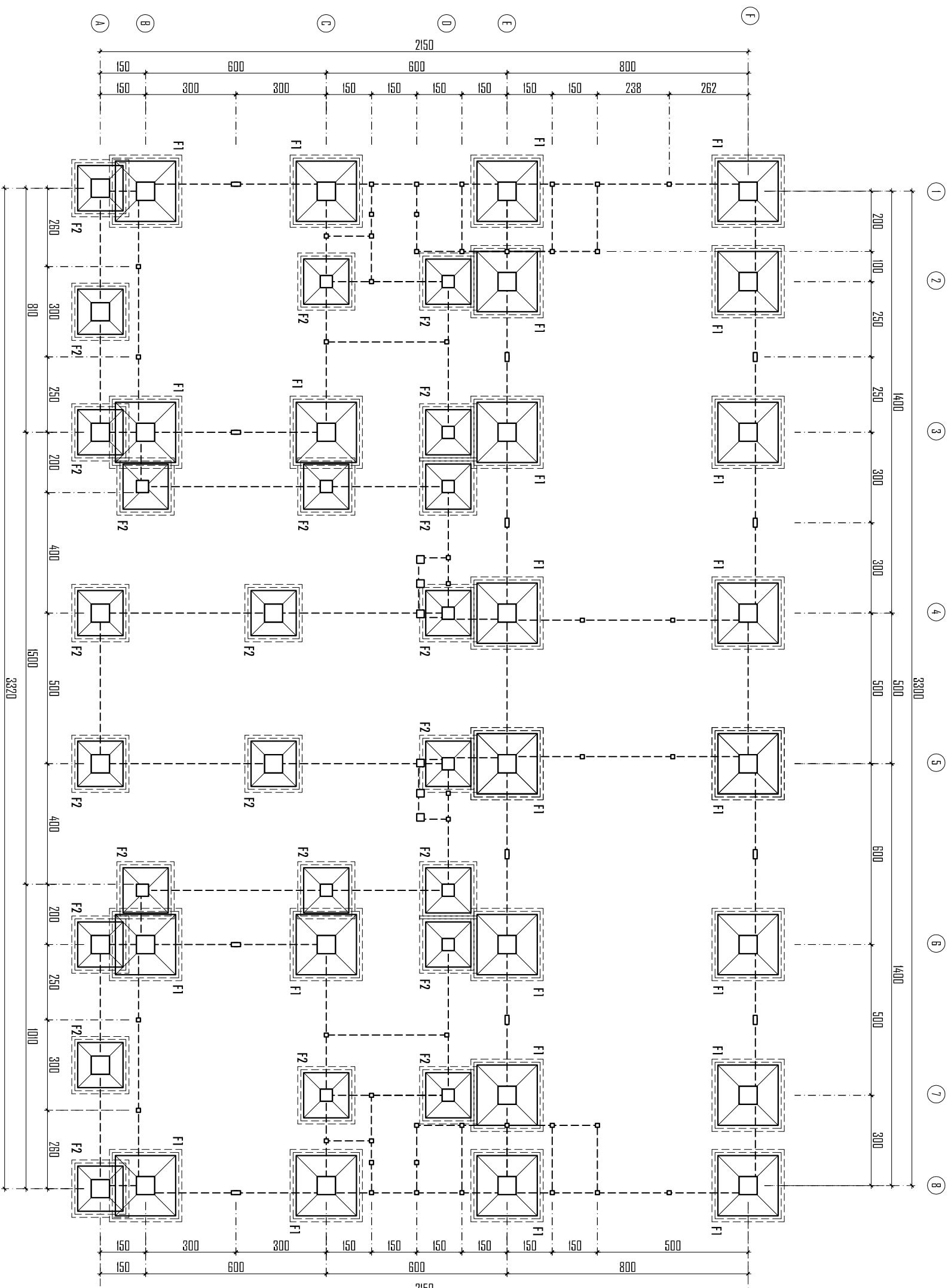

DENAH RENCANA FOOTPLAT

Skala 1:150

JUDUL GAMBAR		SKALA
DENAH FOOTPLAT		1 : 150
KODE	NO.LEMBAR	JMLH LEMBAR
STR	53	



**YAYASAN ISLAM
LENTERA HATI
ISLAMIC BOARDING SCHOOL**

KEGIATAN

PEMBANGUNAN GEDUNG SMA
YAYASAN LENTERA HATI
ISLAMIC BOARDING SCHOOL

LOKASI

Jl. IRENG JAYA, DESA JATISELA,
KEC. GUNUNG SARI, KAB. LOMBOK BARAT
PROVINSI NTB

MENGETAHUI

PEMBINA YAYASAN ISLAM LENTERA HATI

Dr. MA. Muzar Habbib, S.Psi, M.Psych, M.Pd

DISETUJUI

KETUA YAYASAN ISLAM LENTERA HATI

Dina Nurhalil Aprhinda, M.Pd

KONSULTAN PERENCANA

TTM PERENCANA/PENGAWAS

DWI HANDAYANI, ST

Tim Leader

DRAFTER

WANDA SETIAWAN

CATITAN REVISI

PARAF

JUDUL GAMBAR

DETAIL FOOTPLAT

KODE

STR

NOLEMBAR

JMLH LEMBAR

54

DETAIL FOOTPLAT F1
Skala 1:60

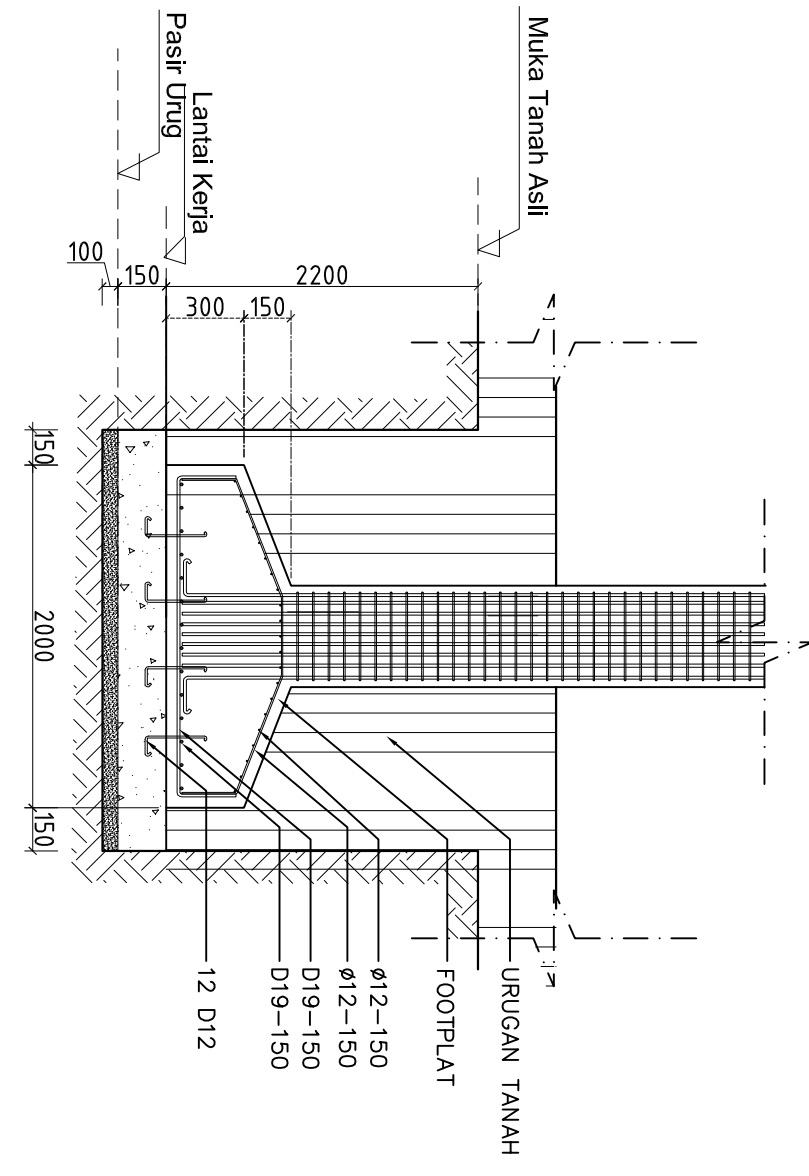
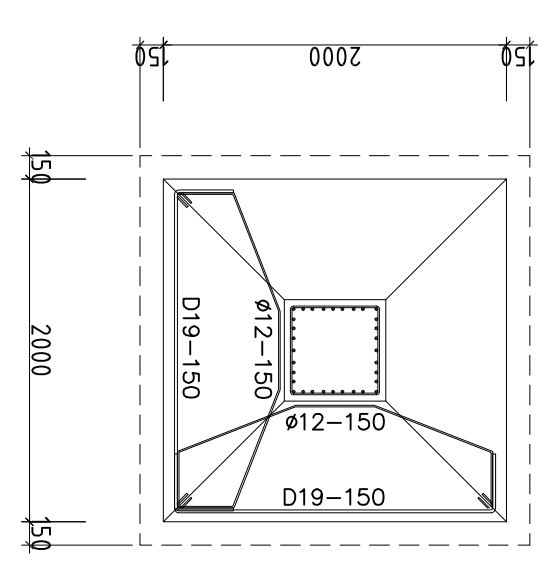

DETAIL FOOTPLAT F2
Skala 1:60

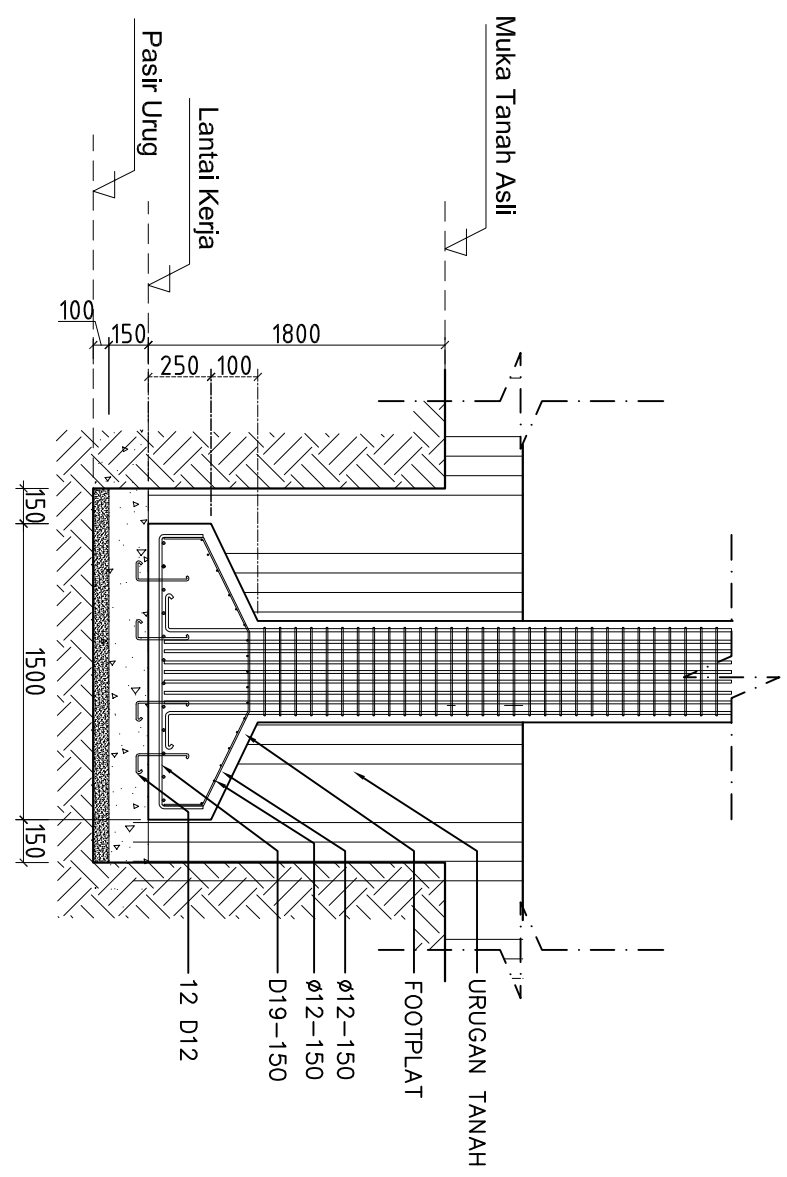
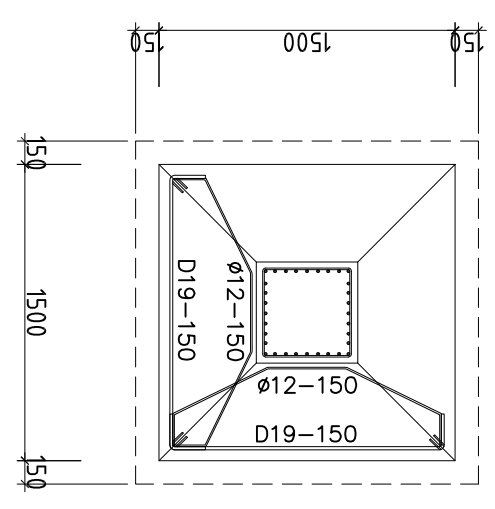



**YAYASAN ISLAM
LENTERA HATI
ISLAMIC BOARDING SCHOOL**

KEGIATAN

PEMBANGUNAN GEDUNG SMA
YAYASAN LENTERA HATI
ISLAMIC BOARDING SCHOOL

LOKASI

Jl. IRENG JAYA, DESA JATISELA,
KEC. GUNUNG SARI, KAB. LOMBOK BARAT
PROVINSI NTB

MENGETAHUI

PEMBINA YAYASAN ISLAM LENTERA HATI

Dr. MA. Muzar Habibi, S.Psi.M.Psycho.M.Pd

DISERTUJUI

KETUA YAYASAN ISLAM LENTERA HATI

Dina Nurhally Aprhaida, M.Pd

KONSULTAN PERENCANA

TIM PERENCANA/PENGAWAS

DWI HANDAYANI, ST

Tim Leader

DRAFTER

WANDA SETIawan

CATITAN REVISI

PARAF

JUDUL GAMBAR

DETAIL FOOTPLAT

SKALA

1 : 60

KODE

STR

54

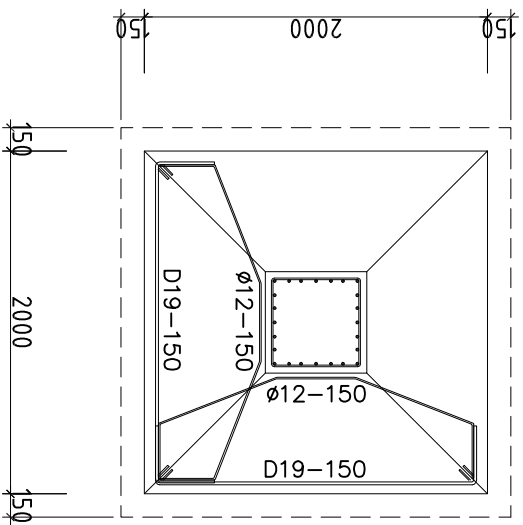
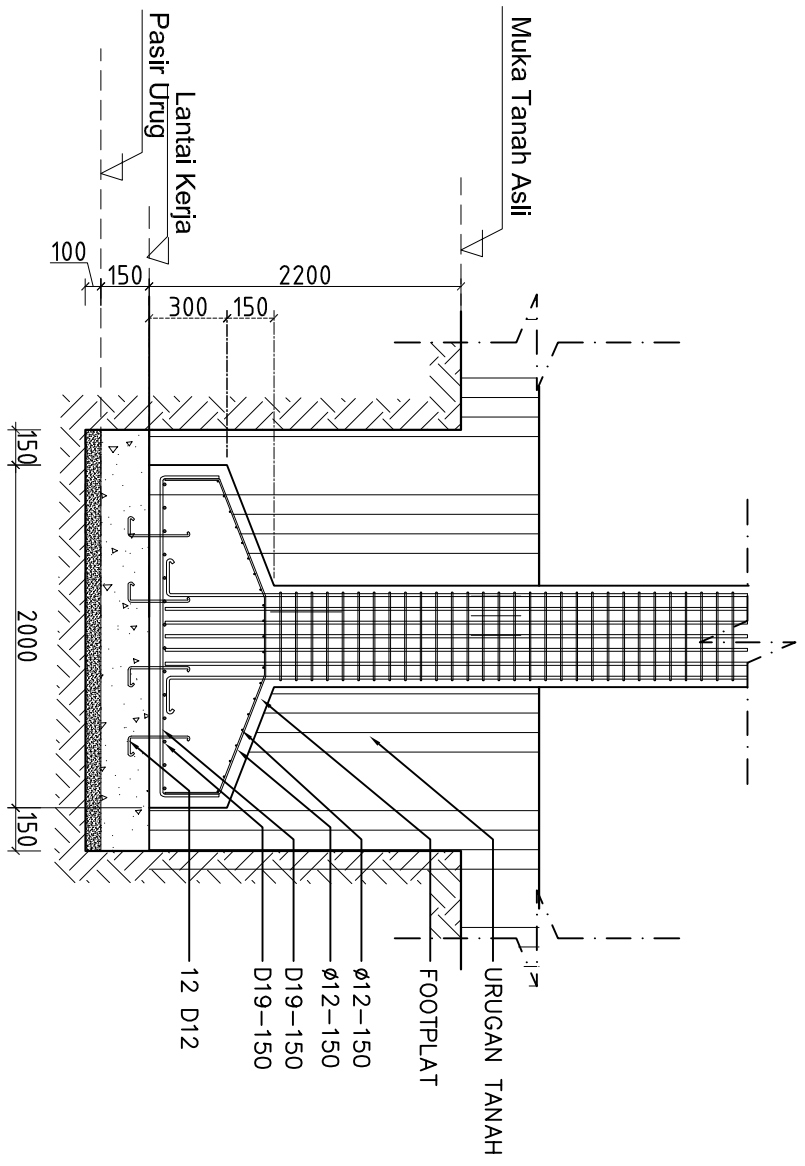

DETAIL FOOTPLAT F1
Skala 1:60

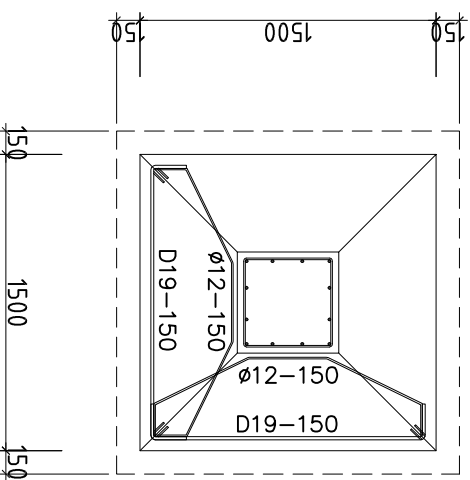
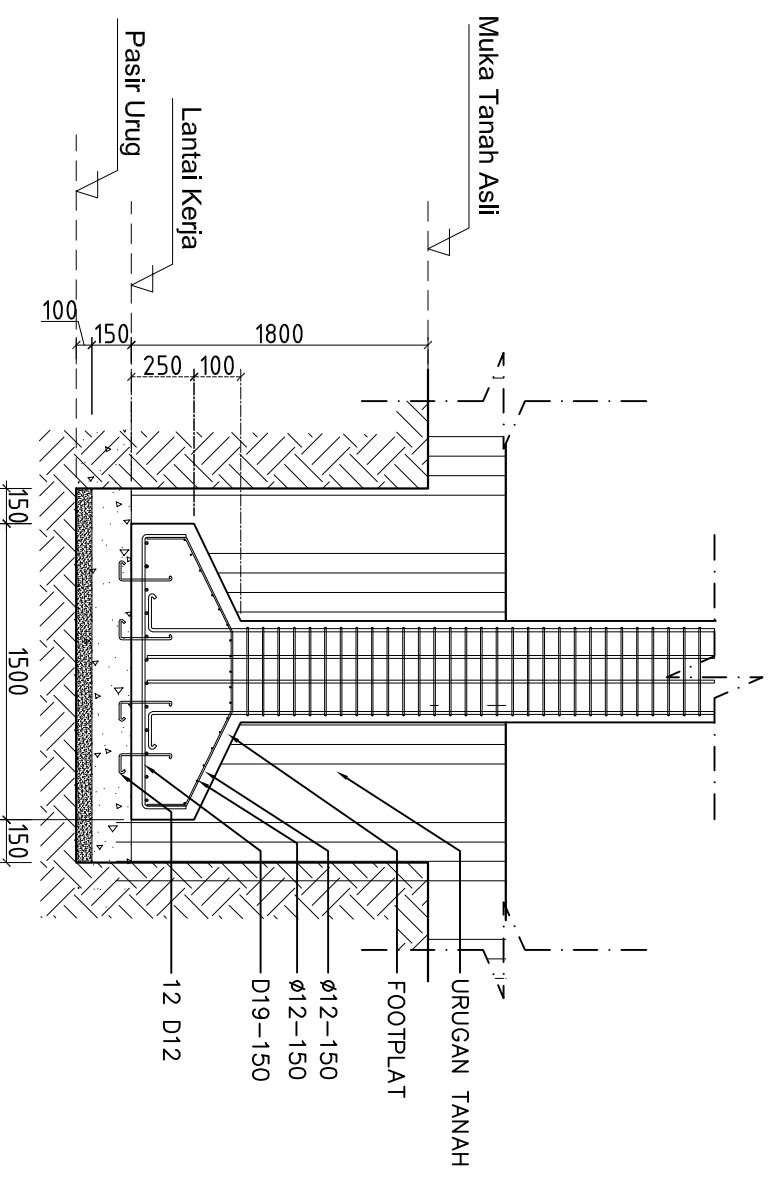

DETAIL FOOTPLAT F2
Skala 1:60



**YAYASAN ISLAM
LENTERA HATI
ISLAMIC BOARDING SCHOOL**

KEGIATAN

PEMBANGUNAN GEDUNG SMA
YAYASAN LENTERA HATI
ISLAMIC BOARDING SCHOOL

LOKASI

JL. RENG JAYA, DESA JATISELA,
KEC. GUNUNG SARI, KAB. LOMBOK BARAT
PROVINSI NTB

MENGETAHUI

PEMBINA YAYASAN ISLAM LENTERA HATI

Dr.MA. Muazar Habibi, S.Pi.M.Psych.M.Pd

DISETUJUI

KETUA YAYASAN ISLAM LENTERA HATI

Dina Nurhalijy Aprhatida, M.Pd
KONSULTAN PERENCANAAN

TIM PERENCANAAN/PENGAWAS

DWI HANDAYANI, ST
Tim Leader

DRAFTER

WANDA SETIAWAN

CATATAN REVISI

PARAF

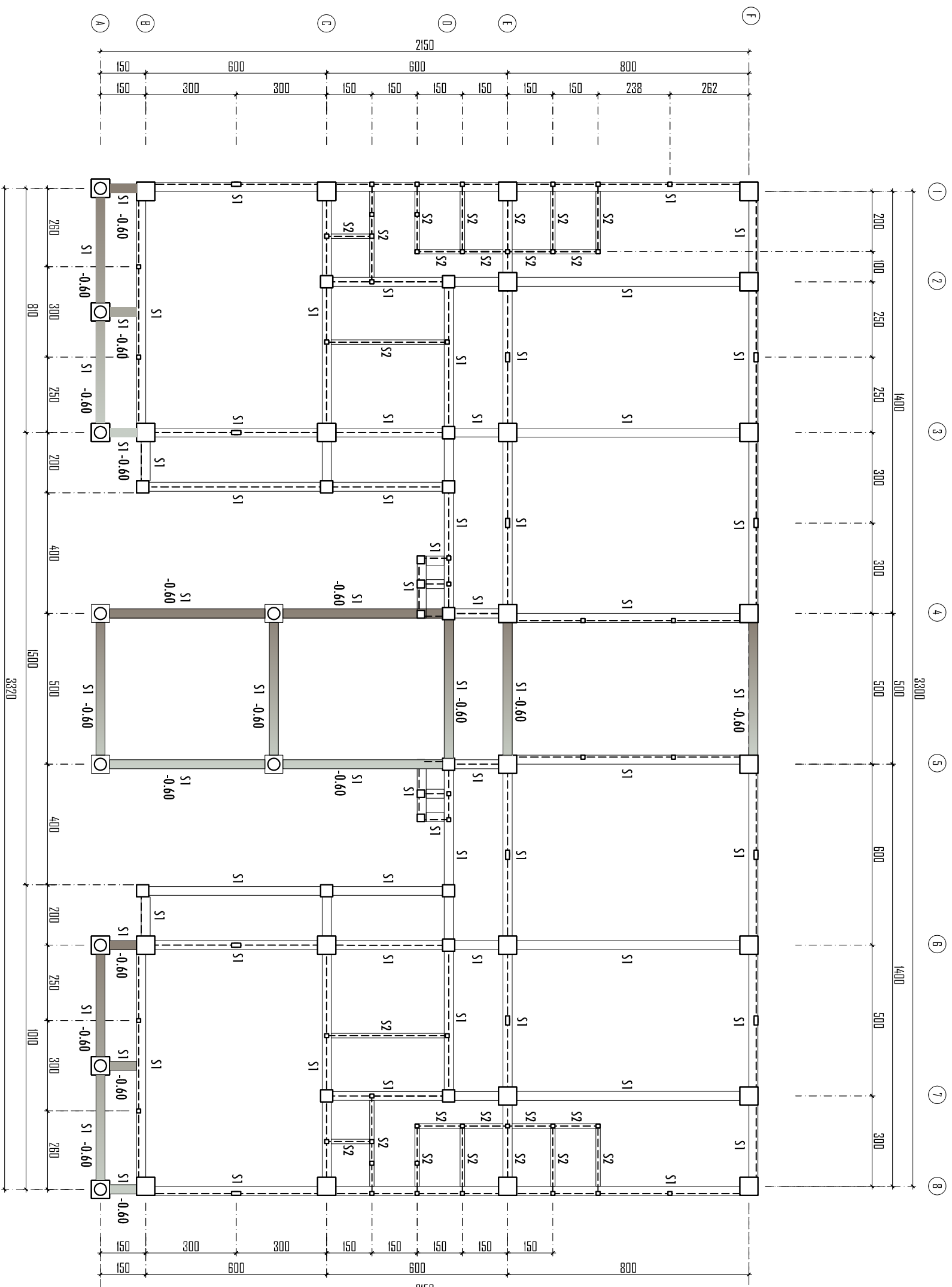

DENAH RENCANA SLOOF

Skala 1:150

KETERANGAN :

= TURUN 60 CM DARI SLOOF NORMAL

JUDUL GAMBAR		SKALA
DENAH SLOOF		1 : 150
KODE	NO.LEMBAR	JML.H.LEMBAR
STR	55	

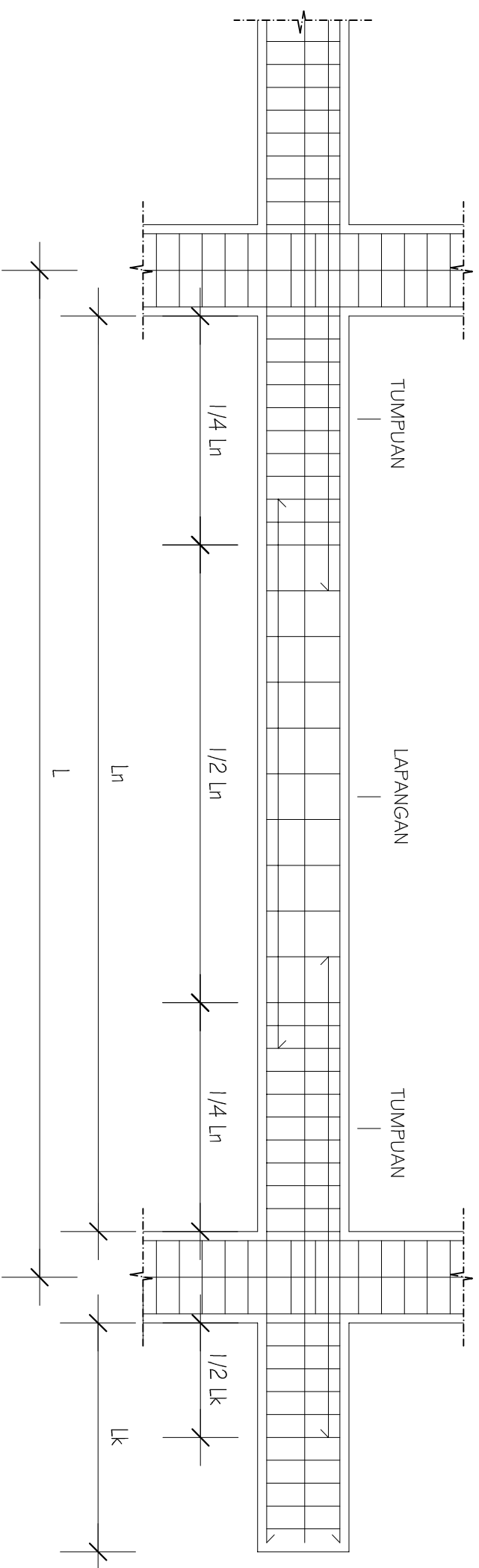

POSISI	S1 - 300 x 500			KETERANGAN :	Tumpuan	Lapangan	Tumpuan
	Tumpuan	Lapangan	Tumpuan				
Ukuran sloof	1/4 ln	1/2 ln	1/4 ln				
Tulangan atas	5 D16	4 D16	5 D16				
Tulangan bawah	4 D16	5 D16	4 D16				
Sengkang	φ10-100	φ10-150	φ10-100				
Tulangan pinggang	2 φ16	2 φ16	2 φ16				
Selimit beton	40 mm						
POSISI	S2 - 150 x 250			KETERANGAN :	Tumpuan	Lapangan	Tumpuan
	Tumpuan	Lapangan	Tumpuan				
Ukuran sloof	1/4 ln	1/2 ln	1/4 ln				
Tulangan atas	3 D12	2 D12	3 D12				
Tulangan bawah	2 D12	3 D12	2 D12				
Sengkang	φ8-100	φ8-150	φ 8-100				
Tulangan pinggang							
Selimit beton	30 mm						

DETAIL PENULANGAN SLOOF
Not Scale

KEGIATAN

PEMBANGUNAN GEDUNG SMA
 YAYASAN LENTERA HATI
 ISLAMIC BOARDING SCHOOL

LOKASI

JL. RENG JAYA, DESA JATISELA,
 KEC. GUNUNG SARI, KAB. LOMBOK BARAT
 PROVINSI NTB

MENGETAHUI

PEMBINA YAYASAN ISLAM LENTERA HATI

Dr.Ms. Muzar Habibi, S.Pi.M.Psych.MPd

DISETUJUI

KETUA YAYASAN ISLAM LENTERA HATI

Dina Nurhally Apraaida, M.Pd
 KONSULTAN PERENCANA

TIM PERENCANA/PENGAWAS

DWI HANDAYANI, ST
 Tim Leader

DRAFTER

WANDA SETIAWAN

CATATAN REVISI

PARAF

JUDUL GAMBAR

SKALA

DETAIL SLOOF

1 : 150

KODE

NO.LEMBAR

JML.H.LEMBAR

STR

56



**YAYASAN ISLAM
LENERA HATI
ISLAMIC BOARDING SCHOOL**

KEGATAN

PEMBANGUNAN GEDUNG SMA
YAYASAN LENTERA HATI
ISLAMIC BOARDING SCHOOL

LOKASI

JL. IRENG JAYA, DESA JATISELA,
KEC. GUNUNG SARI, KAB. LOMBOK BARAT
PROVINSI NTB

MENGETAHUI

PEMBINA YAYASAN ISLAM LENTERA HATI

Dr.MA. Muazar Habibi, S.Pi.M.Psych.M.Pd

DISETUJUI

KETUA YAYASAN ISLAM LENTERA HATI

Dina Nurhally Aprhatida, M.Pd
KONSULTAN PERENCANA
TIM PERENCANA/PENGAWAS

DWI HANDAYANI, ST
Tim Leader

DRAFTER

WANDA SETIAWAN

CATATAN REVISI

PARAF

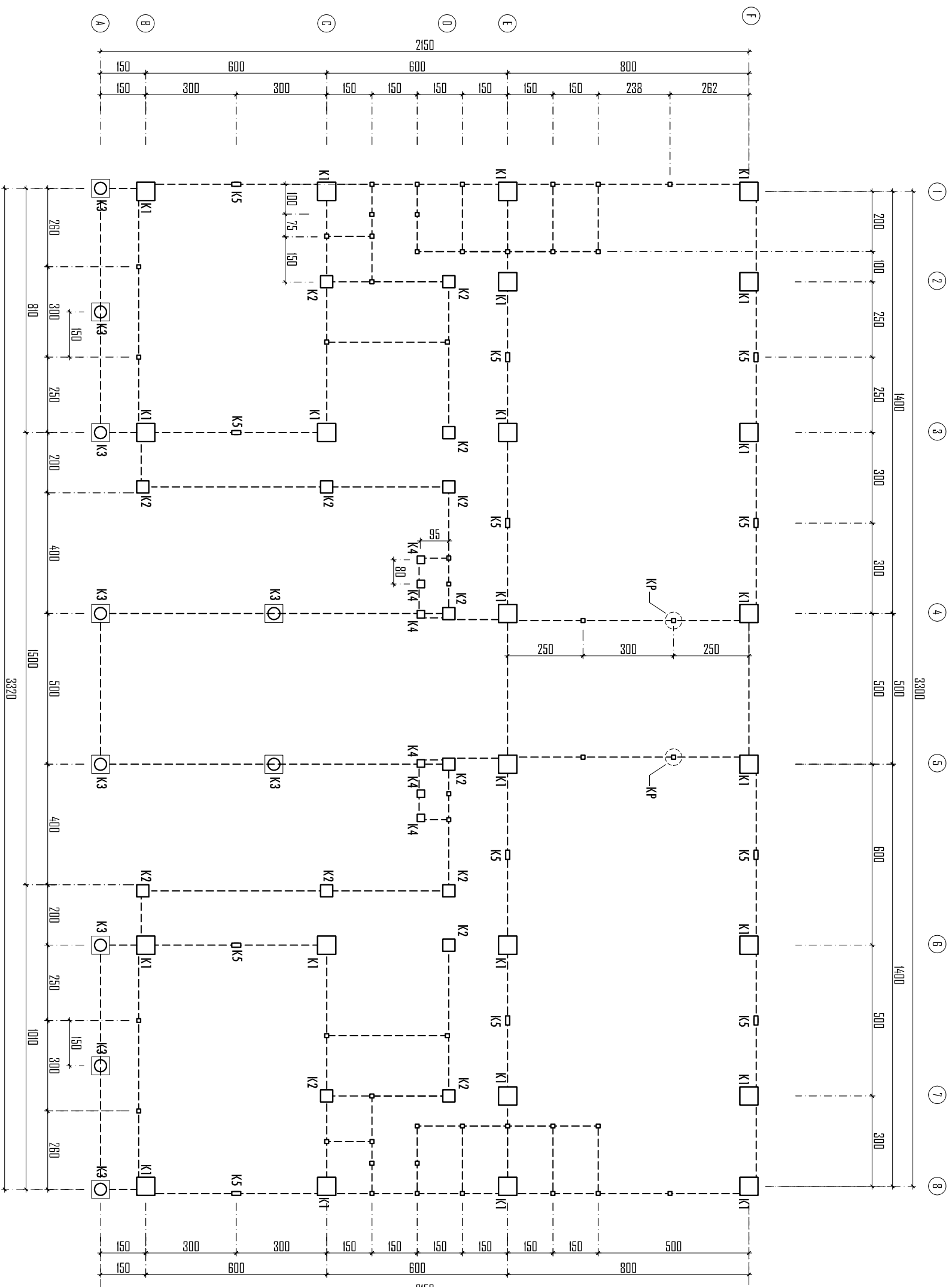

DENAH RENCANA KOLOM LANTAI 1

Skala 1:150

JUDUL GAMBAR		SKALA
DENAH KOLOM LANTAI 1		1 : 150
KODE	NO.LEMBAR	JML.H.LEMBAR
STR	57	



**YAYASAN ISLAM
LENERA HATI
ISLAMIC BOARDING SCHOOL**

KEGIATAN

PEMBANGUNAN GEDUNG SMA
YAYASAN LENTERA HATI
ISLAMIC BOARDING SCHOOL

LOKASI

JL. RENG JAYA, DESA JATISELA,
KEC. GUNUNG SARI, KAB. LOMBOK BARAT
PROVINSI NTB

MENGETAHUI

PEMBINA YAYASAN ISLAM LENTERA HATI

Dr.MA. Muazar Habibi, S.Pi.M.Psych.M.Pd

DISETUJUI

KETUA YAYASAN ISLAM LENTERA HATI

Dina Nurhaly Apratida, M.Pd
KONSULTAN PERENCANA

TIM PERENCANA/PENGAWAS

DWI HANDAYANI, ST
Tim Leader

DRAFTER

WANDA SETIAWAN

CATATAN REVISI

PARAF

DENAH RENCANA KOLOM LANTAI 2

Skala 1:150

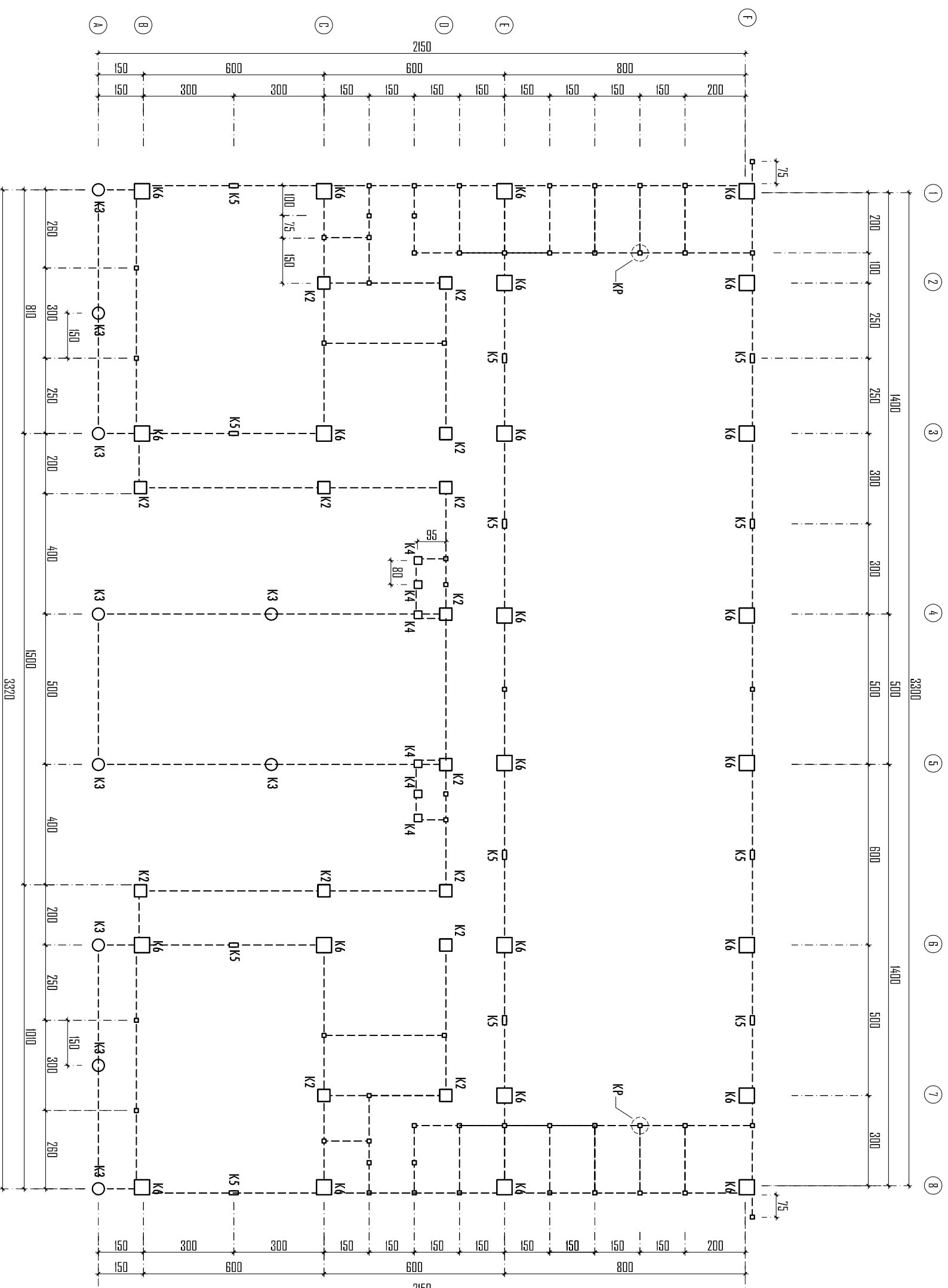

KODE	NO.LEMBAR	JML.H.LEMBAR
STR	58	

JUDUL GAMBAR	SKALA
DENAH KOLOM LANTAI 2	1 : 150



**YAYASAN ISLAM
LENTERA HATI
ISLAMIC BOARDING SCHOOL**

KEGATAN

PEMBANGUNAN GEDUNG SMA
YAYASAN LENTERA HATI
ISLAMIC BOARDING SCHOOL

LOKASI

JL. IRENG JAYA, DESA JATISELA,
KEC. GUNUNG SARI, KAB. LOMBOK BARAT
PROVINSI NTB

MENGETAHUI

PEMBINA YAYASAN ISLAM LENTERA HATI

Dr.MA. Muazar Habibi, S.Pi.M.Psych.M.Pd

DISETUJUI

KETUA YAYASAN ISLAM LENTERA HATI

Dina Nurhaly Aprahida, M.Pd
KONSULTAN PERENCANA

TIM PERENCANA/PENGAWAS

DWI HANDAYANI, ST
Tim Leader

DRAFTER

WANDA SETIAWAN

CATATAN REVISI

PARAF

JUDUL GAMBAR

SKALA

DENAH KOLOM LANTAI 3

1 : 150

DENAH RENCANA KOLOM LANTAI 3

Skala 1:150

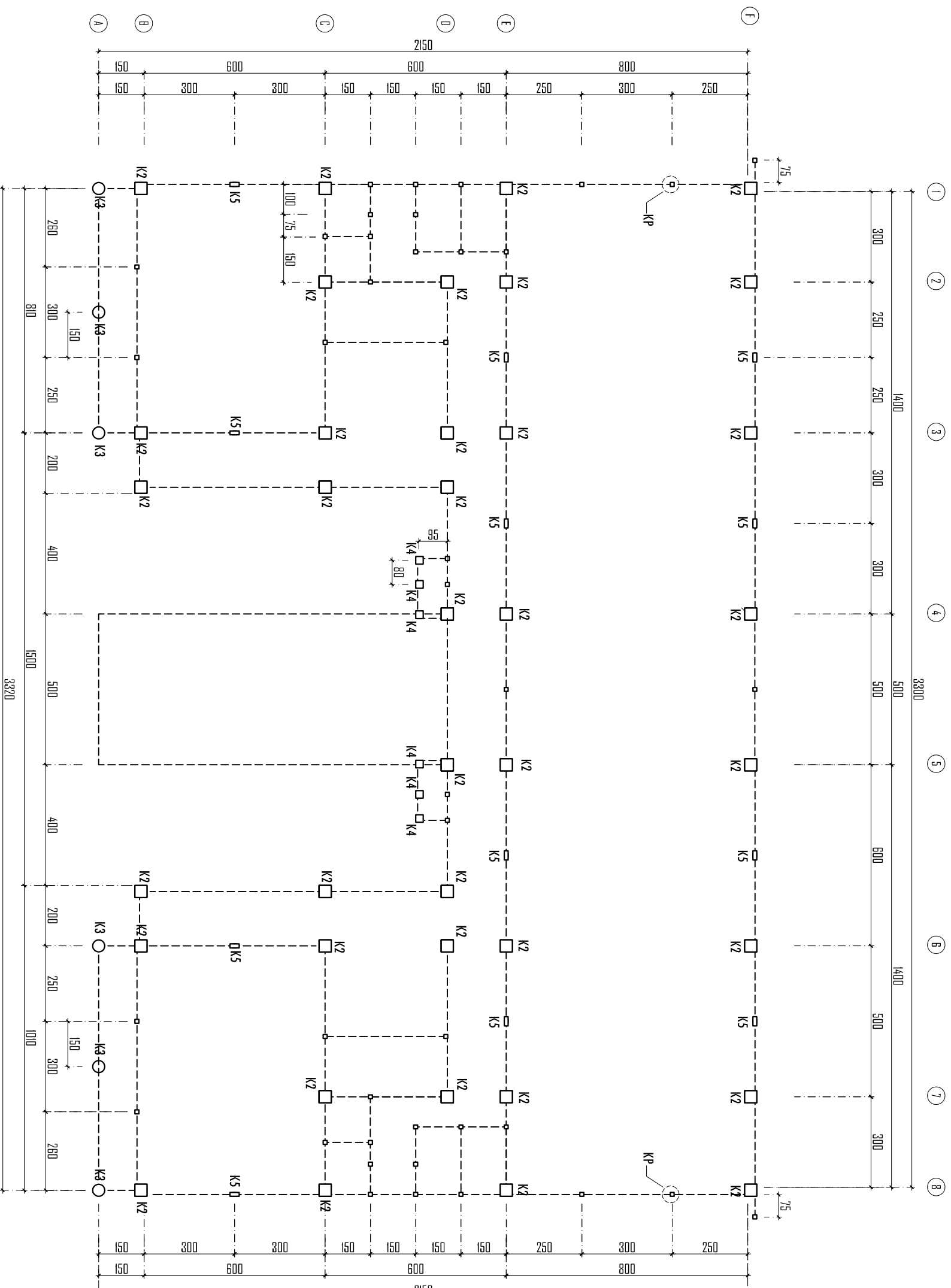

KODE	NO. LEMBAR	JML. LEMBAR
STR	59	



**YAYASAN ISLAM
LENERA HATI
ISLAMIC BOARDING SCHOOL**

KEGATATAN

PEMBANGUNAN GEDUNG SMA
YAYASAN LENTERA HATI
ISLAMIC BOARDING SCHOOL

LOKASI

JL. IRENG JAYA, DESA JATISELA,
KEC. GUNUNG SARI, KAB. LOMBOK BARAT
PROVINSI NTB

MENGETAHUI

PEMBINA YAYASAN ISLAM LENTERA HATI

Dr.MA. Muazar Habibi, S.PiM,Psych.MPd

DISETUJUI

KETUA YAYASAN ISLAM LENTERA HATI

Dina Nurhally Aprahida, M.Pd
KONSULTAN PERENCANA

TIM PERENCANA/PENGAWAS

DWI HANDAYANI, ST
Tim Leader

DRAFTER

WANDA SETIAWAN

CATATAN REVISI

PARAF

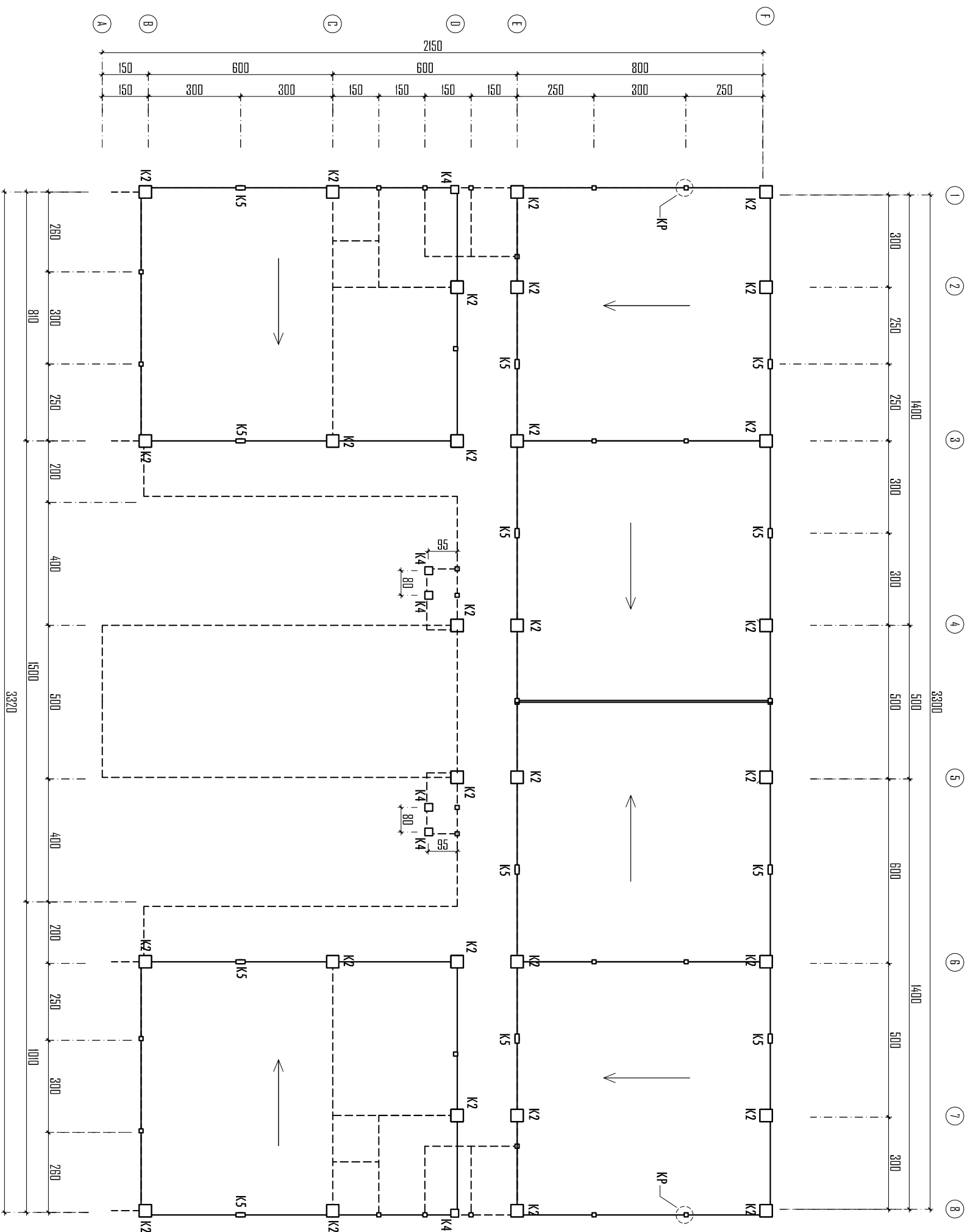

DENAH RENCANA KOLDM ATAP

Skala 1:150



JUDUL GAMBAR		SKALA
DENAH KOLOM ATAP		1 : 150
KODE	NO.LEMBAR	JML.H.LEMBAR
STR	80	

POSISI	K1 - 600 x 600			
	Tumpuan	Lapangan	Tumpuan	
	Ukuran Penulangan	1/4 ln	1/2 ln	1/4 ln
	Jumlah Tulangan	24 D16	24 D16	24 D16
Sengkang	φ10-100	φ10-150	φ10-100	
Selimit Beton	40 mm			

POSISI	K2 - 400 x 400			
	Tumpuan	Lapangan	Tumpuan	
	Ukuran Penulangan	1/4 ln	1/2 ln	1/4 ln
	Jumlah Tulangan	12 D16	12 D16	12 D16
Sengkang	φ10-100	φ10-150	φ10-100	
Selimit Beton	40 mm			

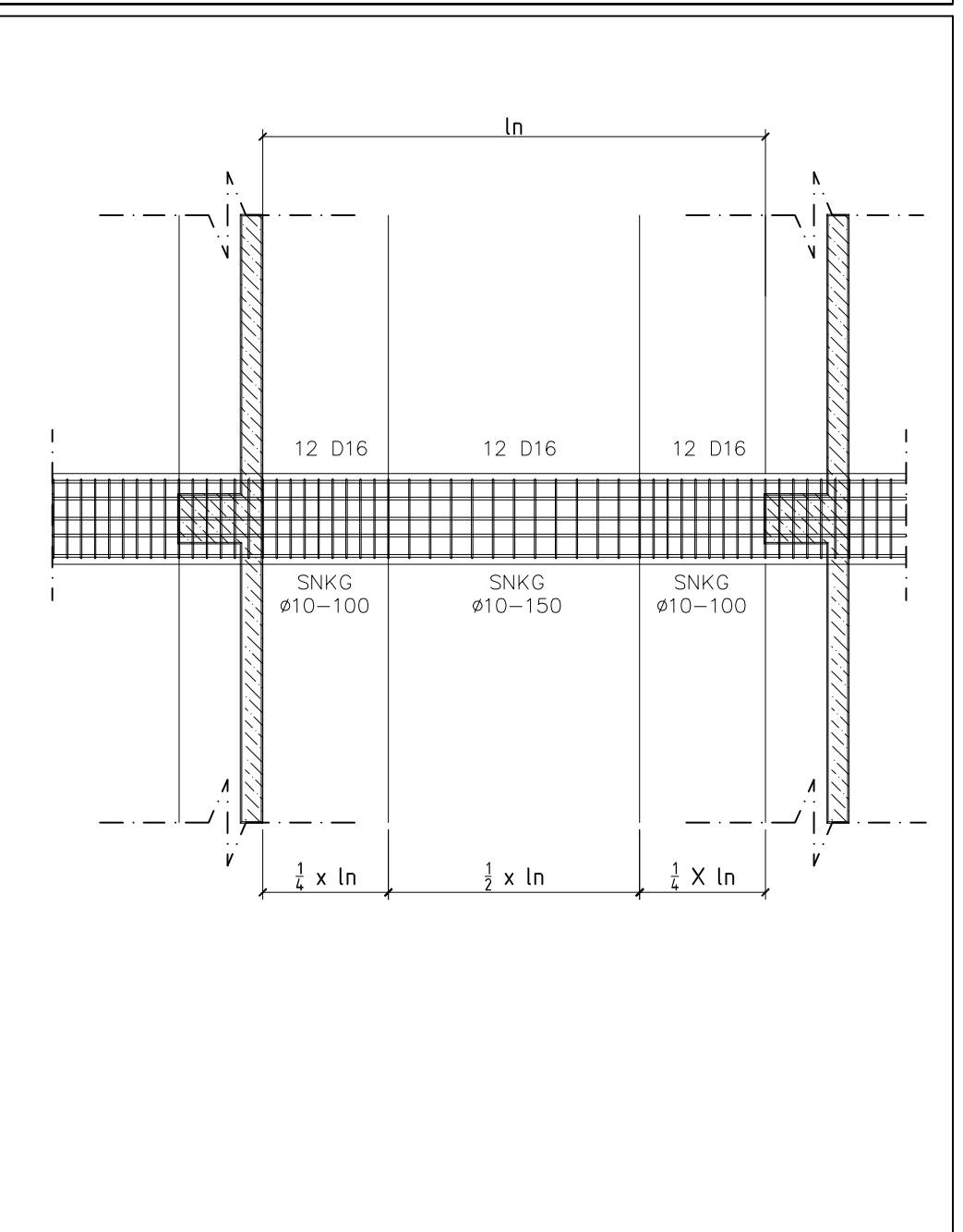
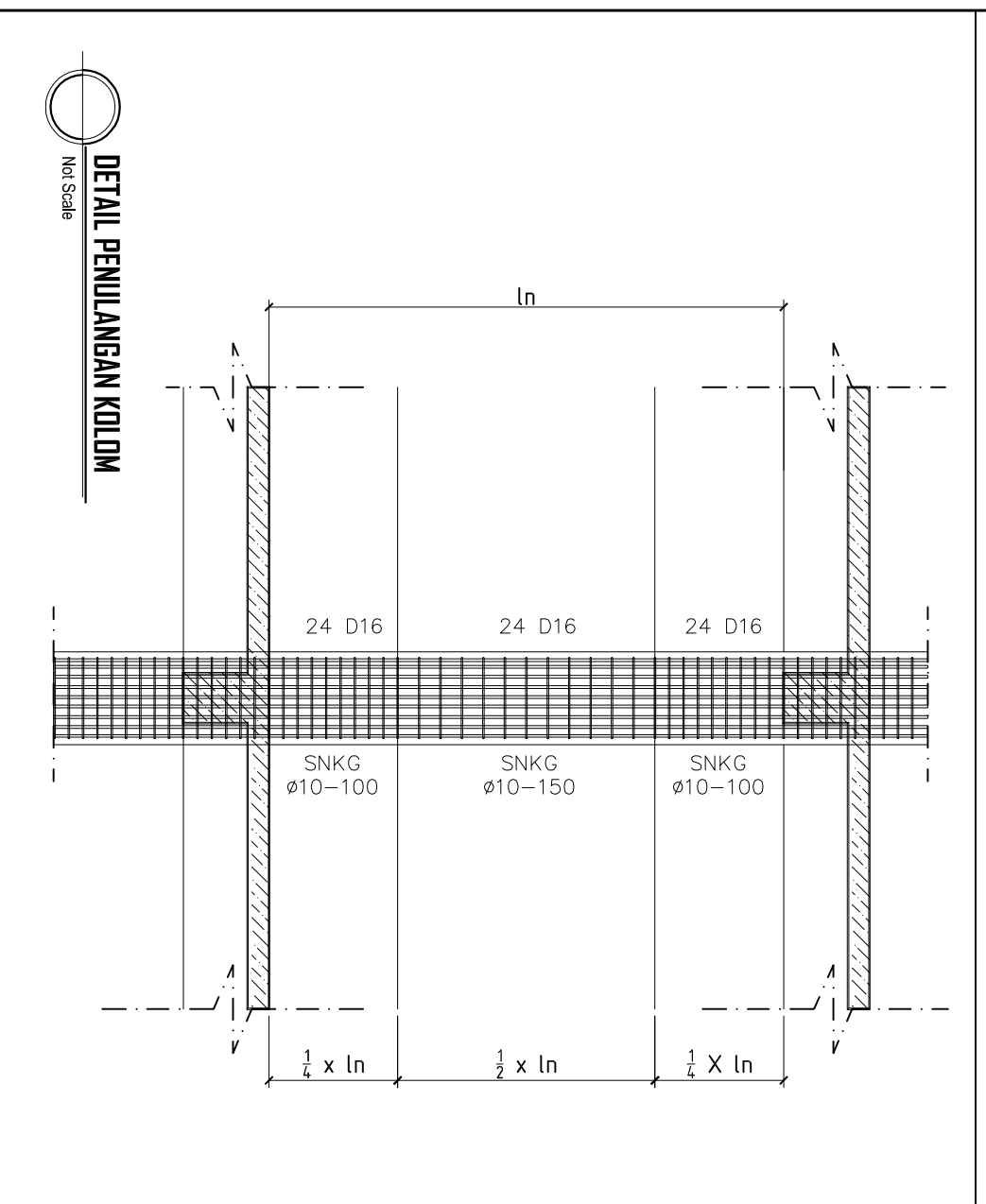
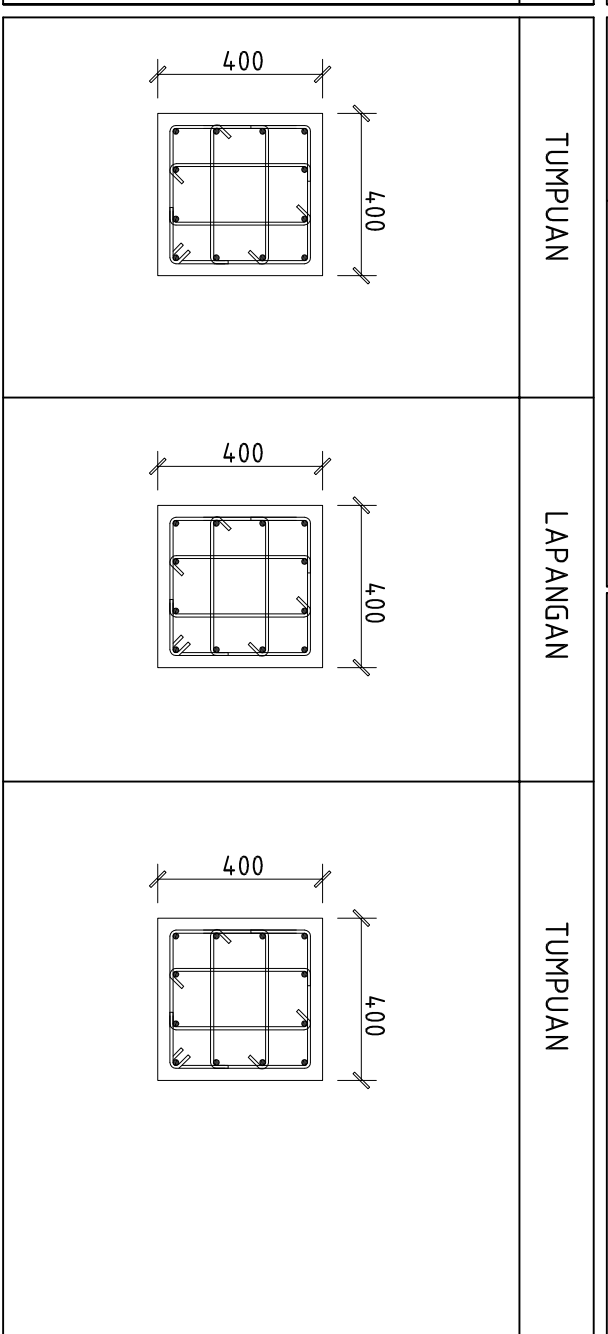
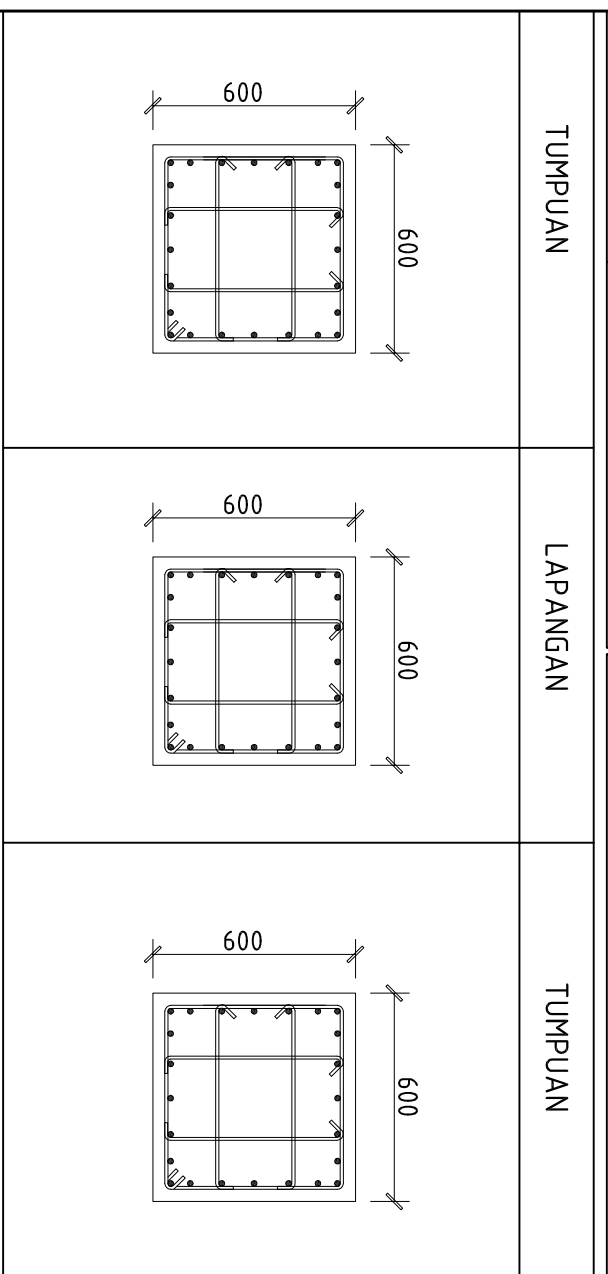

		
YAYASAN ISLAM LENTERA HATI ISLAMIC BOARDING SCHOOL		
KEGIATAN		
PEMBANGUNAN GEDUNG SMA YAYASAN LENTERA HATI ISLAMIC BOARDING SCHOOL		
LOKASI		
JL. JRENG JAYA, DESA JATISELA, KEC. GUNUNG SARI, KAB. LOMBOK BARAT PROVINSI NTB		
MENGETAHUI		
PEMBINA YAYASAN ISLAM LENTERA HATI		
Dr.MA. Muazar Habibi, S.PiM.Psych.MPd DISETUJUI		
KETUA YAYASAN ISLAM LENTERA HATI Dina Nurhally Aprhaida, M.Pd KONSULTAN PERENCANA TIM PERENCANA/PENGAWAS		
DMI HANDAYANI, ST Tim Leader DRAFTER		
WANDA SETIAWAN		
CATATAN REVISI	PARAF	
JUDUL GAMBAR	SKALA	
DETAIL KOLOM	NTS	
KODE	NO.LEMBAR	JML.H.LEMBAR
STR	61	

POSISI	K3 - ϕ 45			
	Tumpuan	Lapangan	Tumpuan	
	Ukuran Penulangan	1/4 ln	1/2 ln	1/4 ln
	Jumlah Tulangan	12 D16	12 D16	12 D16
Sengkang	ϕ 10-100	ϕ 10-150	ϕ 10-100	
Selimit Beton	40 mm			

POSISI	K6 - 500 x 500			
	Tumpuan	Lapangan	Tumpuan	
	Ukuran Penulangan	1/4 ln	1/2 ln	1/4 ln
	Jumlah Tulangan	20 D16	20 D16	20 D16
Sengkang	ϕ 10-100	ϕ 10-150	ϕ 10-100	
Selimit Beton	40 mm			

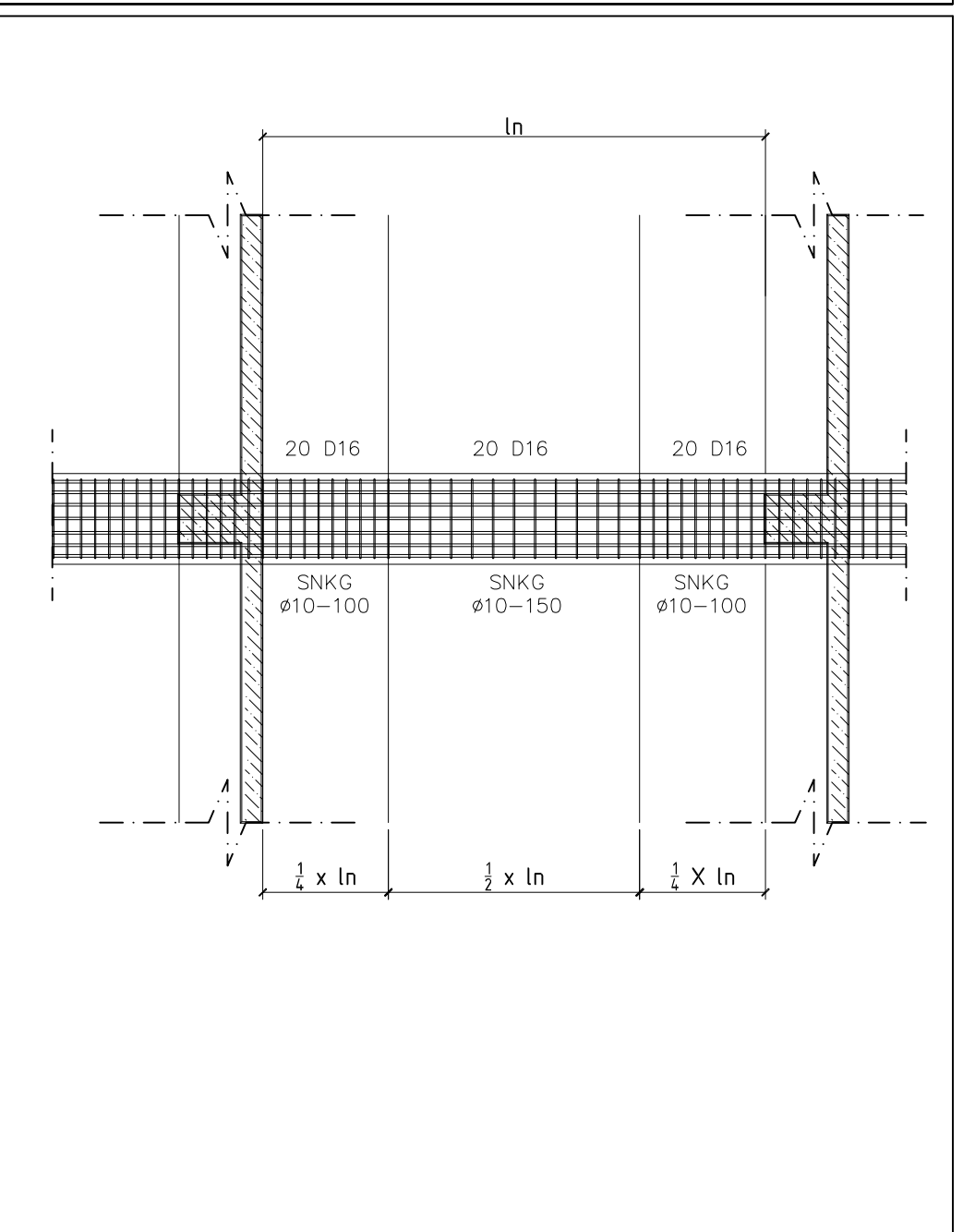
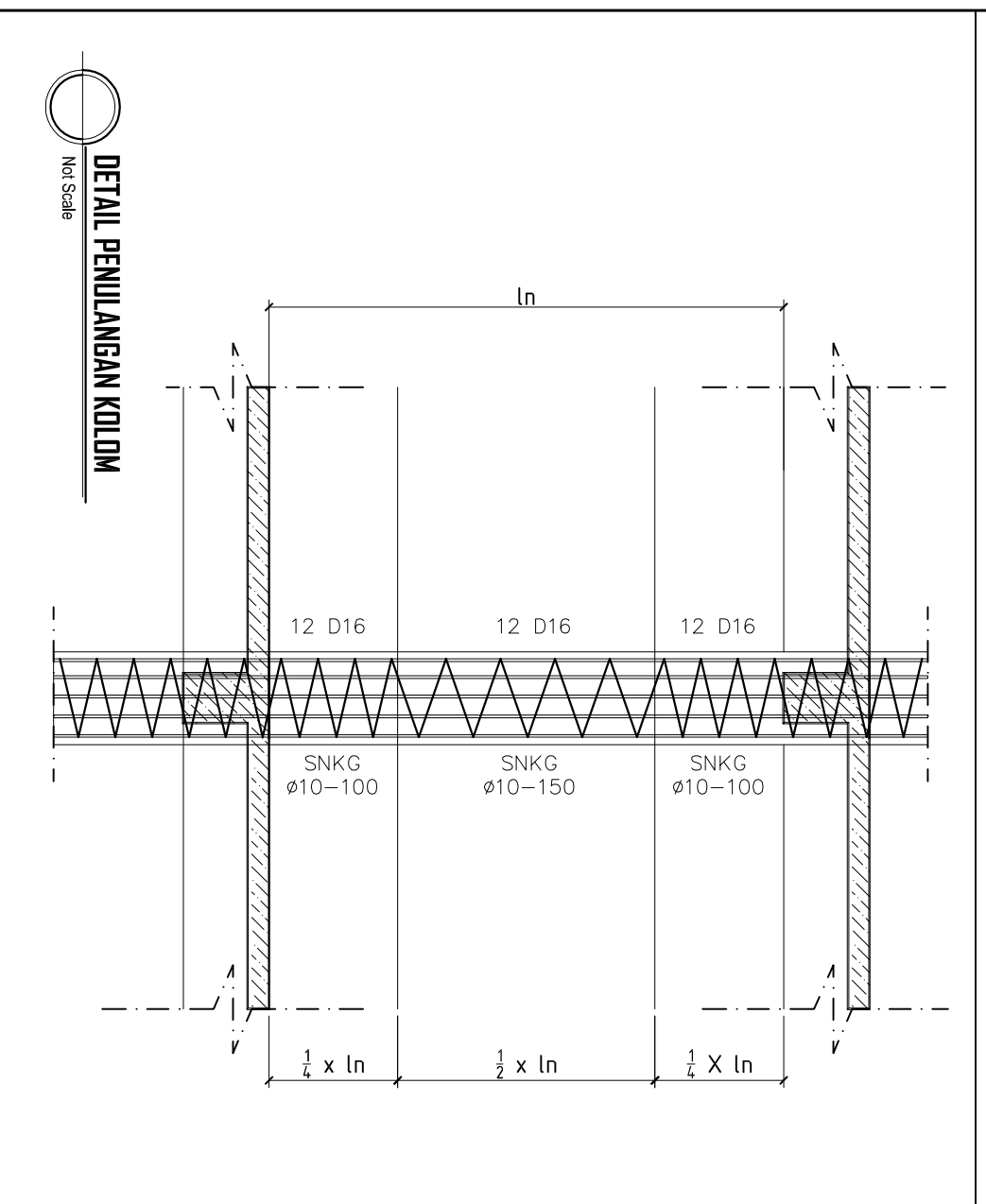
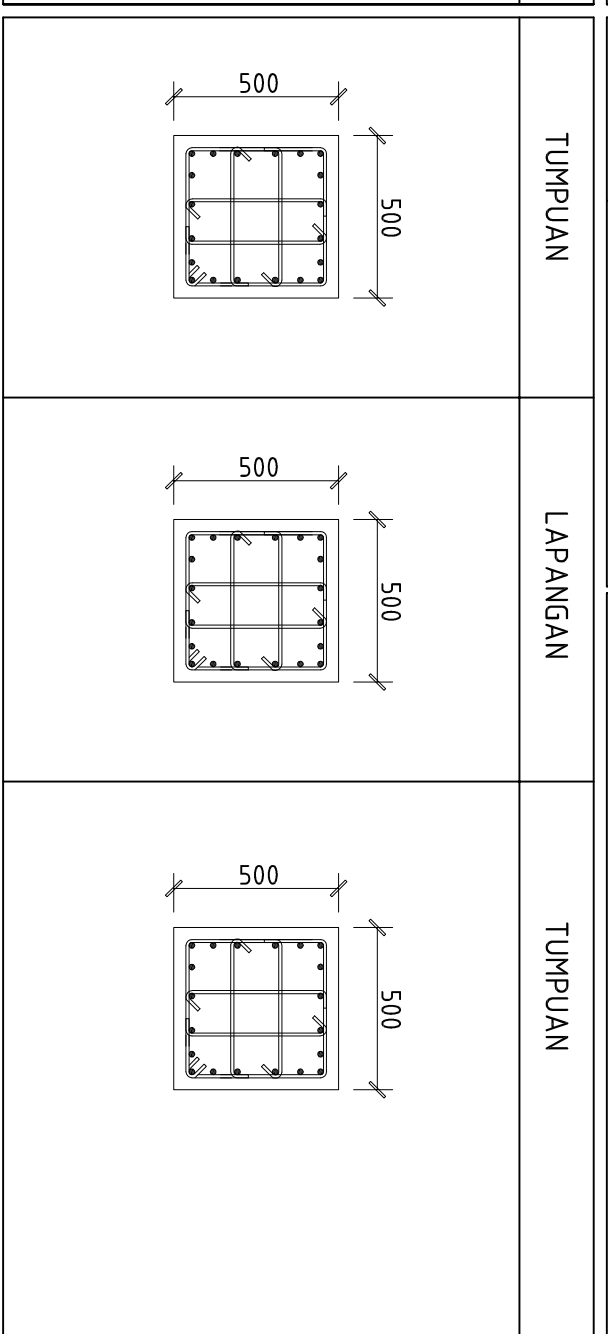
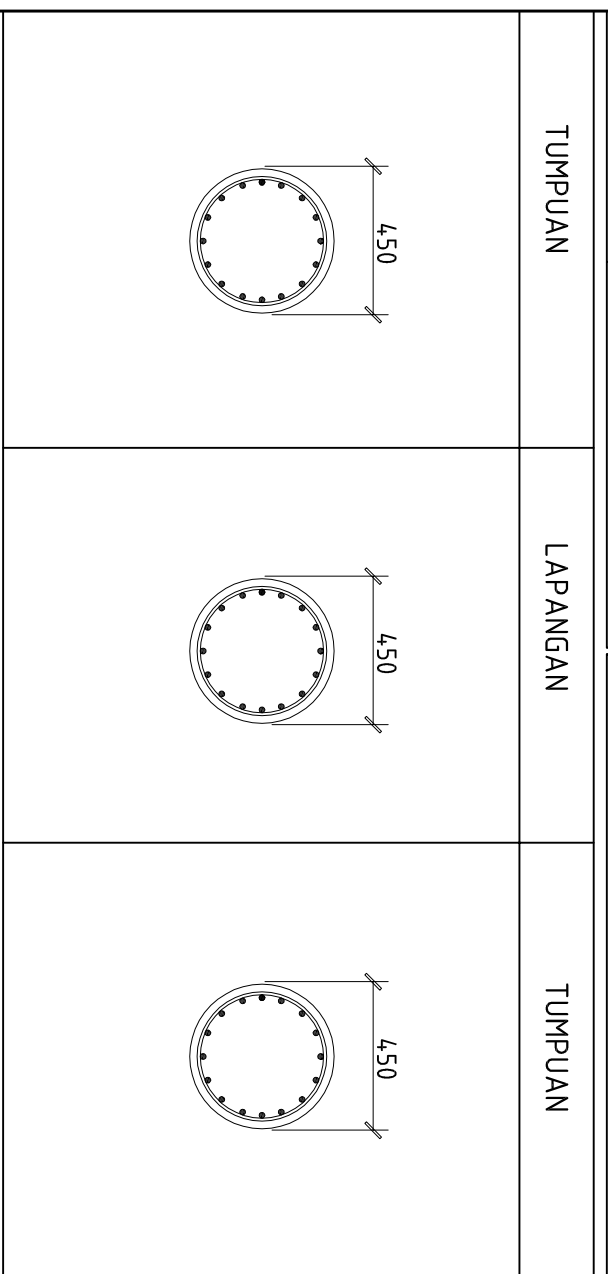

 YAYASAN ISLAM LENTERA HATI ISLAMIC BOARDING SCHOOL	
KEGIATAN	
PEMBANGUNAN GEDUNG SMA YAYASAN LENTERA HATI ISLAMIC BOARDING SCHOOL	
LOKASI	
JL. JRENG JAYA, DESA JATISELA, KEC. GUNUNG SARI, KAB. LOMBOK BARAT PROVINSI NTB	
MENGETAHUI	
PEMBINA YAYASAN ISLAM LENTERA HATI	
Dr.MA. Muzar Habibi, S.PiM.Psych.MPd DISETUJUI KETUA YAYASAN ISLAM LENTERA HATI	
Dina Nurhaly Apraaida, M.Pd KONSULTAN PERENCANA TIM PERENCANA/PENGAWAS	
DWI HANDAYANI, ST Tim Leader DRAFTER	
WANDA SETIAWAN	
CATATAN REVISI	
PARAF	
JUDUL GAMBAR	SKALA
DETAIL KOLOM	NTS
KODE	NO LEMBAR
STR	JMLH LEMBAR
62	

DETAIL PENULANGAN KOLOM
Not Scale

	KP - 110 x 110				
	Ukuran Penulaangan	1/4 ln	1/2 ln		1/4 ln
	Jumlah Tulangan	4 D12	4 D12		4 D12
	Sengkang	Ø8-150	Ø8-150		Ø8-150
	Selimum Beton	15 mm			
TUMPUAN	LAPANGAN	TUMPUAN	TUMPUAN		
		K4 - 250 x 250			
Ukuran Penulaangan	1/4 ln	1/2 ln	1/4 ln		
Jumlah Tulangan	8 D13	8 D13	8 D13		
Sengkang	Ø10-100	Ø10-150	Ø10-100		
Selimum Beton	20 mm				
TUMPUAN	LAPANGAN	TUMPUAN	TUMPUAN		
		K5 - 110 x 300			
Ukuran Penulaangan	1/4 ln	1/2 ln	1/4 ln		
Jumlah Tulangan	10 D16	10 D16	10 D16		
Sengkang	Ø8-150	Ø8-150	Ø8-150		
Selimum Beton	20 mm				
TUMPUAN	LAPANGAN	TUMPUAN	TUMPUAN		
		K5 - 110 x 300			
Ukuran Penulaangan	1/4 ln	1/2 ln	1/4 ln		
Jumlah Tulangan	10 D16	10 D16	10 D16		
Sengkang	Ø8-150	Ø8-150	Ø8-150		
Selimum Beton	20 mm				
TUMPUAN	LAPANGAN	TUMPUAN	TUMPUAN		

 YAYASAN ISLAM LENERA HATI ISLAMIC BOARDING SCHOOL		
KEGIATAN		
PEMBANGUNAN GEDUNG SMA YAYASAN LENTERA HATI ISLAMIC BOARDING SCHOOL		
LOKASI		
JL. JRENG JAYA, DESA JATISELA, KEC. GUNUNG SARI, KAB. LOMBOK BARAT PROVINSI NTB		
MENGETAHUI		
PEMBINA YAYASAN ISLAM LENTERA HATI Dr.MA. Muazar Habibi, S.PiM,Psych.MPd		
DISETUIJI		
KETUA YAYASAN ISLAM LENTERA HATI Dina Nurhally Apraaida, M.Pd KONSULTAN PERENCANA TIM PERENCANA/PENGAWAS		
DAMI HANDAYANI, ST Tim Leader		
DRAFTER		
WANDA SETIAWAN		
CATATAN REVISI	PARAUF	
JUDUL GAMBAR	SKALA	
DETAIL KOLOM	NTS	
KODE	NO.LEMBAR	JML.H.LEMBAR
STR	63	



**YAYASAN ISLAM
LENERA HATI
ISLAMIC BOARDING SCHOOL**

KEGIATAN

PEMBANGUNAN GEDUNG SMA
YAYASAN LENTERA HATI
ISLAMIC BOARDING SCHOOL

LOKASI

JL. JRENG JAYA, DESA JATISELA,
KEC. GUNUNG SARI, KAB. LOMBOK BARAT
PROVINSI NTB

MENGETAHUI

PEMBINA YAYASAN ISLAM LENTERA HATI

Dr.Ma. Muzar Habibi, S.Pi.M.Psych.M.Pd

DISETUJUI

KETUA YAYASAN ISLAM LENTERA HATI

Dina Nurhaly Aprhatida, M.Pd
KONSULTAN PERENCANA

TIM PERENCANA/PENGAWAS

DWI HANDAYANI, ST
Tim Leader

DRAFTER

WANDA SETIAWAN

CATATAN REVISI

PARAF

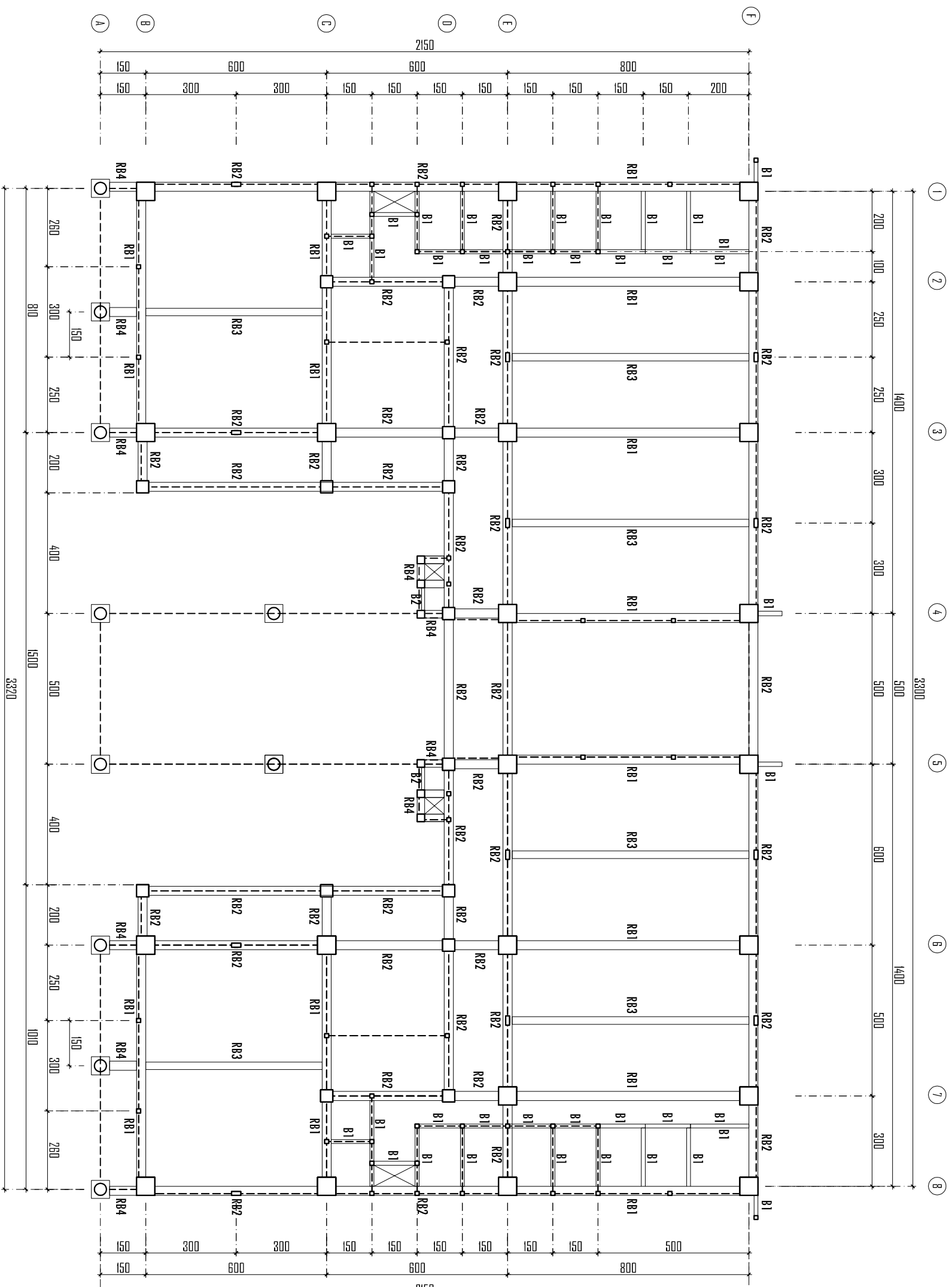

DENAH RENCANA BALOK LANTAI 1 (Elev.+4.00)

Skala 1:150

JUDUL GAMBAR		SKALA
DENAH RENCANA BALOK		1 : 150
KODE	NO.LEMBAR	JML.H.LEMBAR
STR	64	



YAYASAN ISLAM
LENERA HATI
ISLAMIC BOARDING SCHOOL

KEGIATAN

PEMBANGUNAN GEDUNG SMA
YAYASAN LENTERA HATI
ISLAMIC BOARDING SCHOOL

LOKASI

JL. IRENG JAYA, DESA JATISELA,
KEC. GUNUNG SARI, KAB. LOMBOK BARAT
PROVINSI NTB

MENGETAHUI

PEMBAINA YAYASAN ISLAM LENTERA HATI

Dr.MA. Muazar Habibi, S.Pi.M.Psych.M.Pd

DISETUJUI

KETUA YAYASAN ISLAM LENTERA HATI

Dina Nurhally Aprahida, M.Pd

KONSULTAN PERENCANA

TIM PERENCANA/PENGAWAS

DWI HANDAYANI, ST
Tim Leader

DRAFTER

WANDA SETIAWAN

CATATAN REVISI

PARAF

JUDUL GAMBAR

SKALA

DENAH RENCANA BALOK

1 : 150

KODE

NO.LEMBAR

JMLH LEMBAR

STR

65

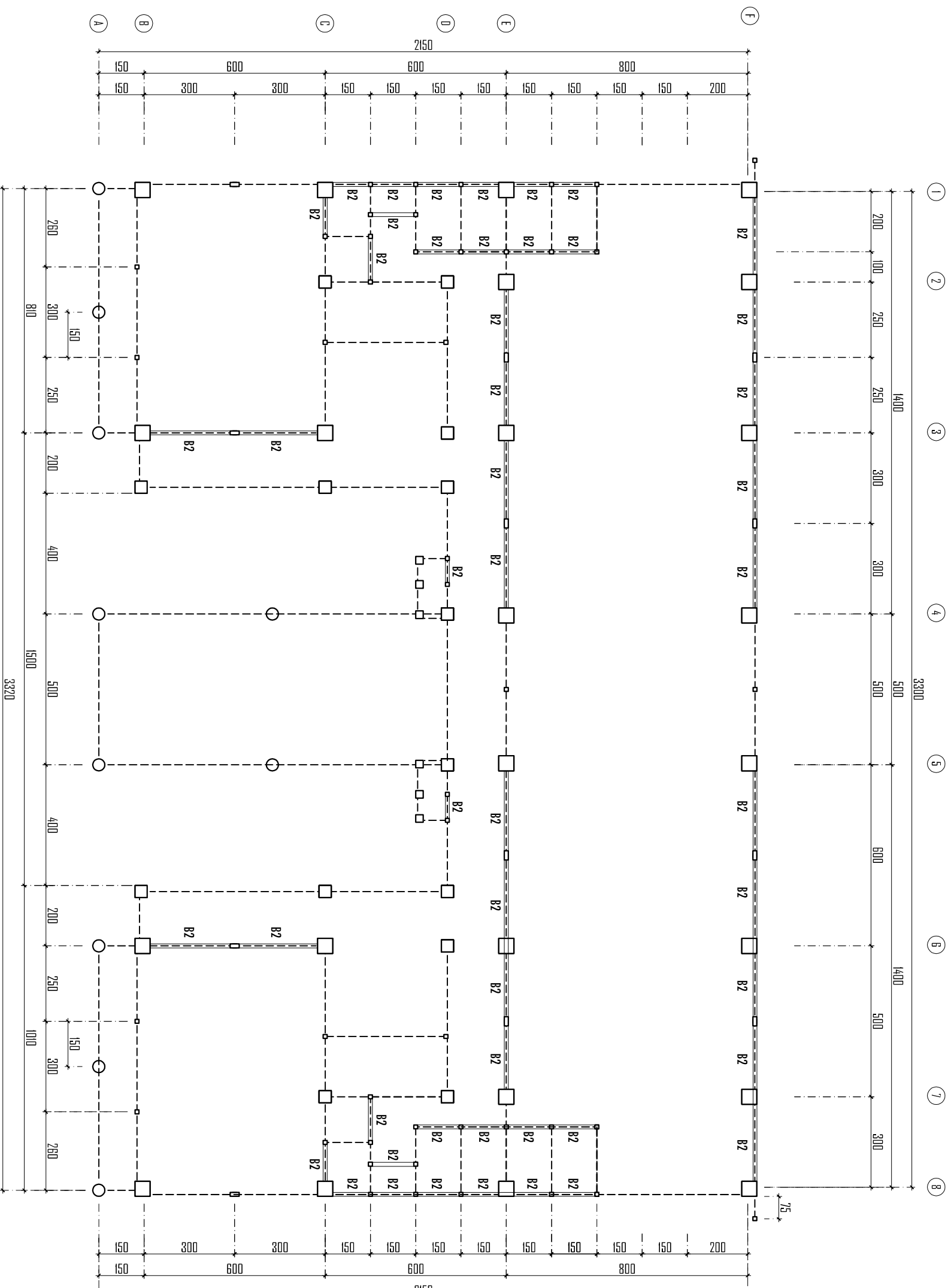

DENAH RENCANA BALOK LATAI LT.1

Skala 1:150

CATATAN :
TINGGI SESUAIKAN DENGAN TINGGI KUSEN PINTU & JENDELA



**YAYASAN ISLAM
LENERA HATI
ISLAMIC BOARDING SCHOOL**

KEGIATAN

PEMBANGUNAN GEDUNG SMA
YAYASAN LENTERA HATI
ISLAMIC BOARDING SCHOOL

LOKASI

JL. RENG JAYA, DESA JATISELA,
KEC. GUNUNG SARI, KAB. LOMBOK BARAT
PROVINSI NTB

MENGETAHUI

PEMBINA YAYASAN ISLAM LENTERA HATI

Dr.MA. Muazar Habibi, S.Pi.M.Psych.M.Pd

DISETUJUI

KETUA YAYASAN ISLAM LENTERA HATI

Dina Nurhally Aprahida, M.Pd
KONSULTAN PERENCANAAN
TIM PERENCANAAN/PENGAWAS

DWI HANDAYANI, ST
Tim Leader

DRAFTER

WANDA SETIAWAN

CATATAN REVISI

PARAF

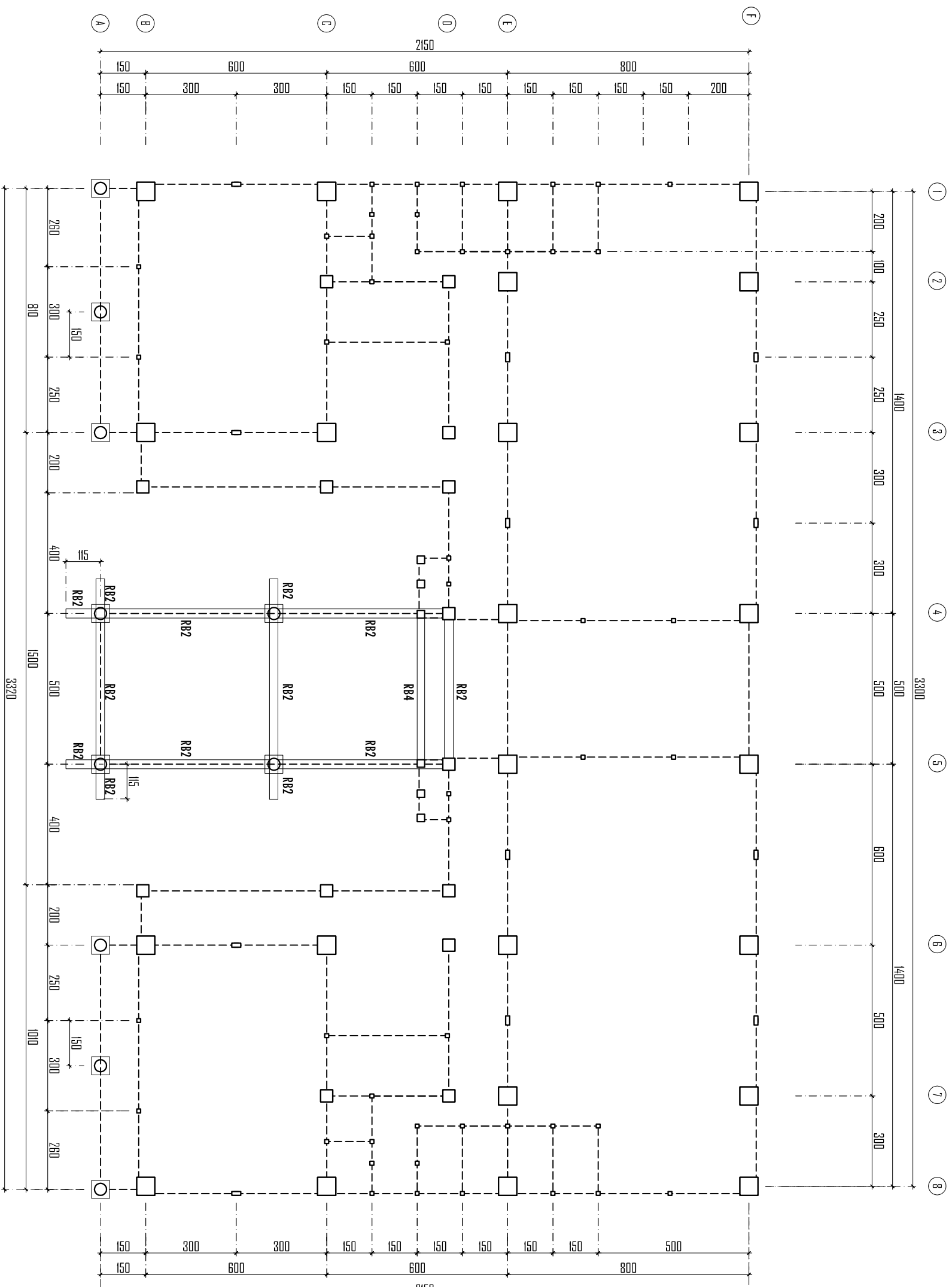

DENAH RENCANA BALOK ENTERANCE (Elev.+6.30)

Skala 1:150

JUDUL GAMBAR		SKALA
DENAH RENCANA BALOK		1 : 150
KODE	NO.LEMBAR	JMLH LEMBAR
STR	66	



**YAYASAN ISLAM
LENERA HATI
ISLAMIC BOARDING SCHOOL**

KEGIATAN

PEMBANGUNAN GEDUNG SMA
YAYASAN LENTERA HATI
ISLAMIC BOARDING SCHOOL

LOKASI

JL. IRENG JAYA, DESA JATISELA,
KEC. GUNUNG SARI, KAB. LOMBOK BARAT
PROVINSI NTB

MENGETAHUI

PEMBINA YAYASAN ISLAM LENTERA HATI

Dr.MA. Muazar Habibi, S.Pi.M.Psych.M.Pd

DISETUJUI

KETUA YAYASAN ISLAM LENTERA HATI

Dina Nurhalijy Aprhatida, M.Pd

KONSULTAN PERENCANA

TIM PERENCANA/PENGAWAS

DWI HANDAYANI, ST
Tim Leader

DRAFTER

WANDA SETIAWAN

CATATAN REVISI

PARAF

JUDUL GAMBAR SKALA

DENAH RENCANA BALOK 1 : 150

KODE NO.LEMBAR JML.H.LEMBAR

STR 67

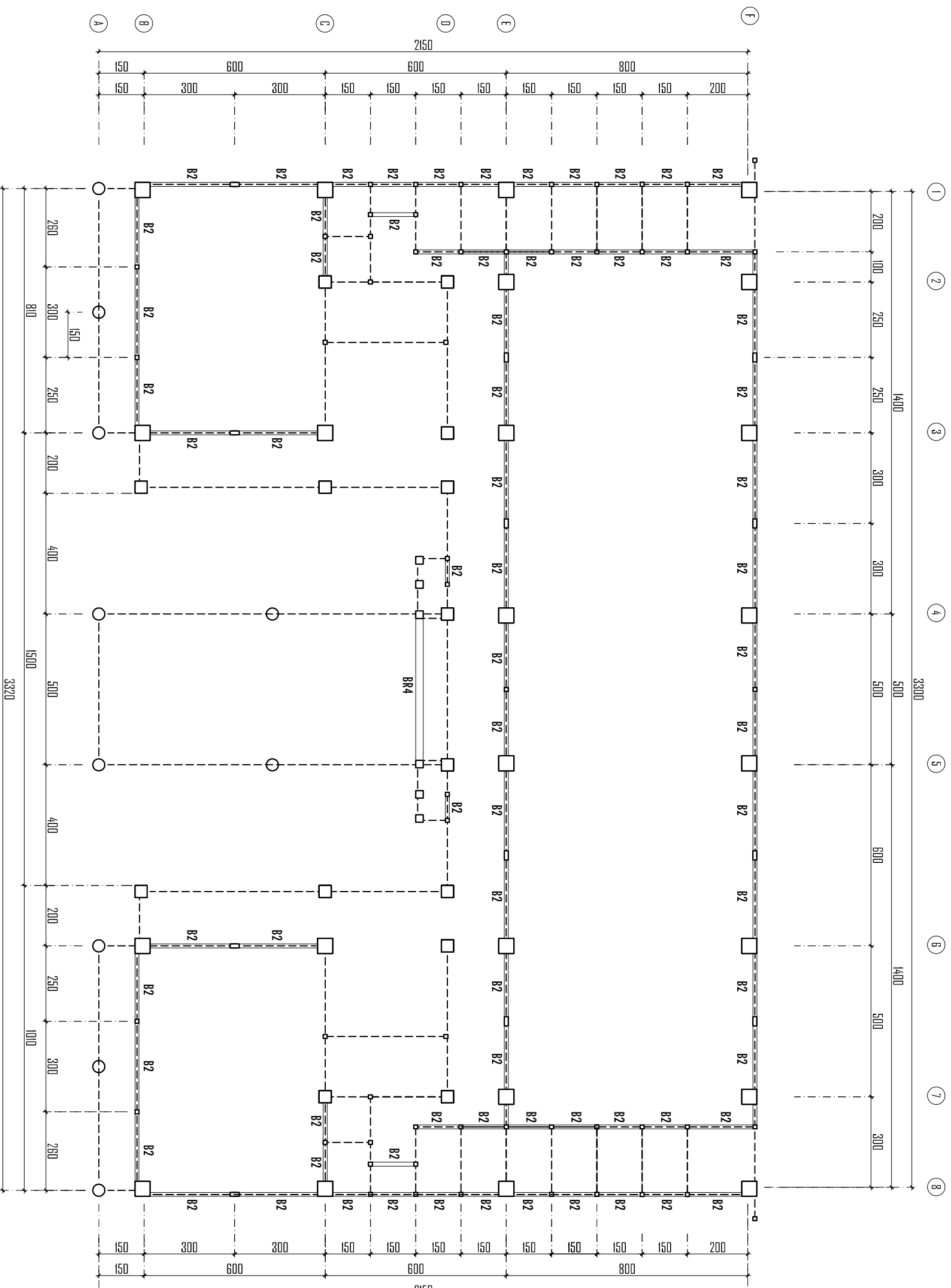

DENAH RENCANA BALOK LATAI LT 2

Skala 1:150

CATATAN :
TINGGI SESUAIKAN DENGAN TINGGI KUSEN PINTU & JENDELA



**YAYASAN ISLAM
LENERA HATI
ISLAMIC BOARDING SCHOOL**

KEGATATAN

PEMBANGUNAN GEDUNG SMA
YAYASAN LENTERA HATI
ISLAMIC BOARDING SCHOOL

LOKASI

JL. JRENG JAYA, DESA JATISELA,
KEC. GUNUNG SARI, KAB. LOMBOK BARAT
PROVINSI NTB

MENGETAHUI

PEMBINA YAYASAN ISLAM LENTERA HATI

Dr.Ms. Muazzer Habibi, S.Pi.M.Psych.M.Pd

DISETUJUI

KETUA YAYASAN ISLAM LENTERA HATI

Dina Nurhalijy Aprinaida, M.Pd

KONSULTAN PERENCANA

TIM PERENCANA/PENGAWAS

DWI HANDAYANI, ST

Tim Leader

DRAFTER

WANDA SETIAWAN

CATATAN REVISI

PARAF

JUDUL GAMBAR

SKALA

DENAH RENCANA BALOK

1 : 150

KODE

NO.LEMBAR

JMLH LEMBAR

STR

68

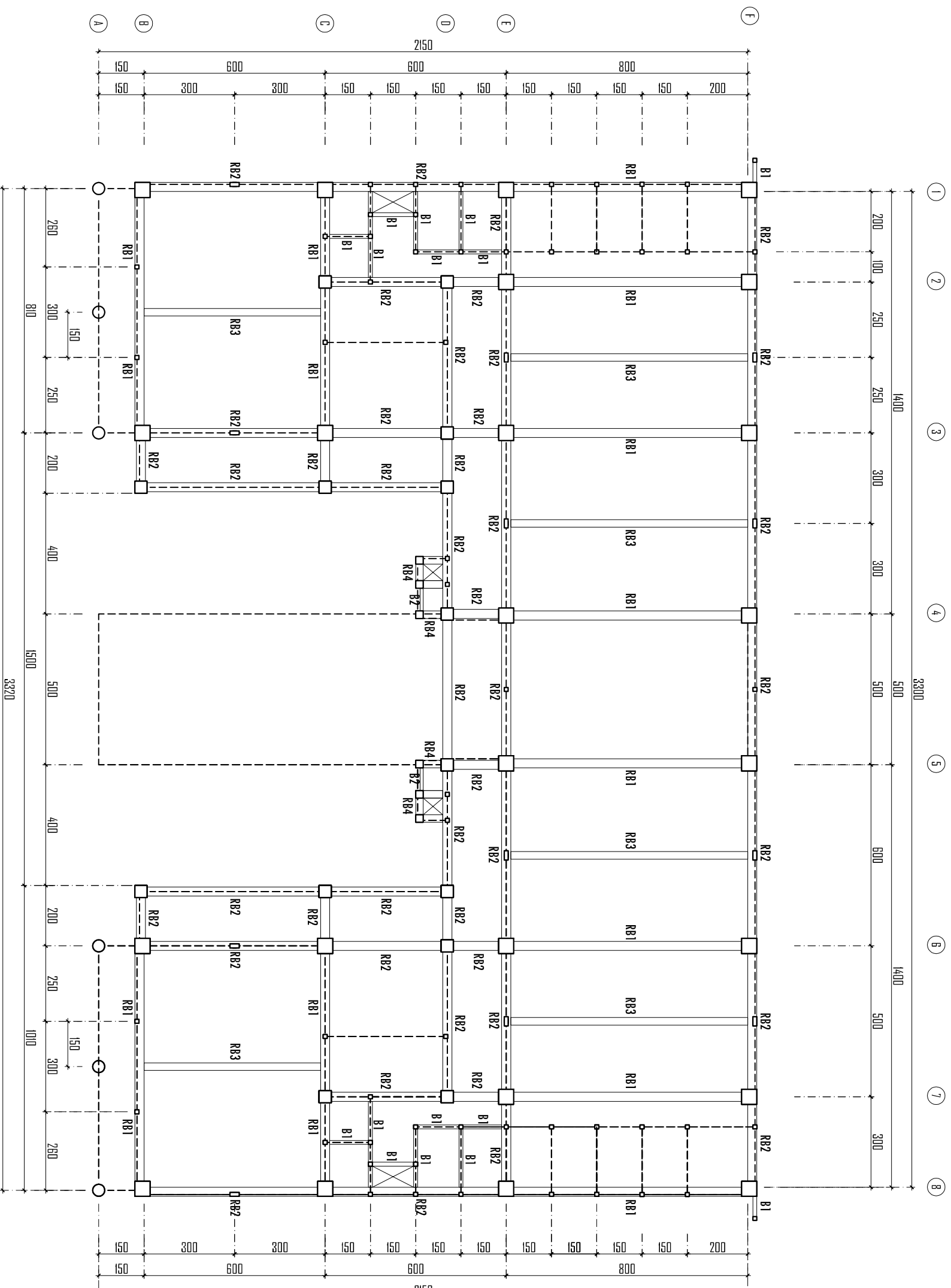

DENAH RENCANA BALOK LANTAI 2 (Elev.+7.70)

Skala 1:150



**YAYASAN ISLAM
LENERA HATI
ISLAMIC BOARDING SCHOOL**

KEGIATAN

PEMBANGUNAN GEDUNG SMA
YAYASAN LENTERA HATI
ISLAMIC BOARDING SCHOOL

LOKASI

JL. JRENG JAYA, DESA JATISELA,
KEC. GUNUNG SARI, KAB. LOMBOK BARAT
PROVINSI NTB

MENGETAHUI

PEMBINA YAYASAN ISLAM LENTERA HATI

Dr.MA. Muazar Habibi, S.Pi.M.Psych.M.Pd

DISETUJUI

KETUA YAYASAN ISLAM LENTERA HATI

Dina Nurhalijy Aprahida, M.Pd
KONSULTAN PERENCANA

TIM PERENCANA/PENGAWAS

DWI HANDAYANI, ST
Tim Leader

DRAFTER

WANDA SETIAWAN

CATATAN REVISI

PARAF

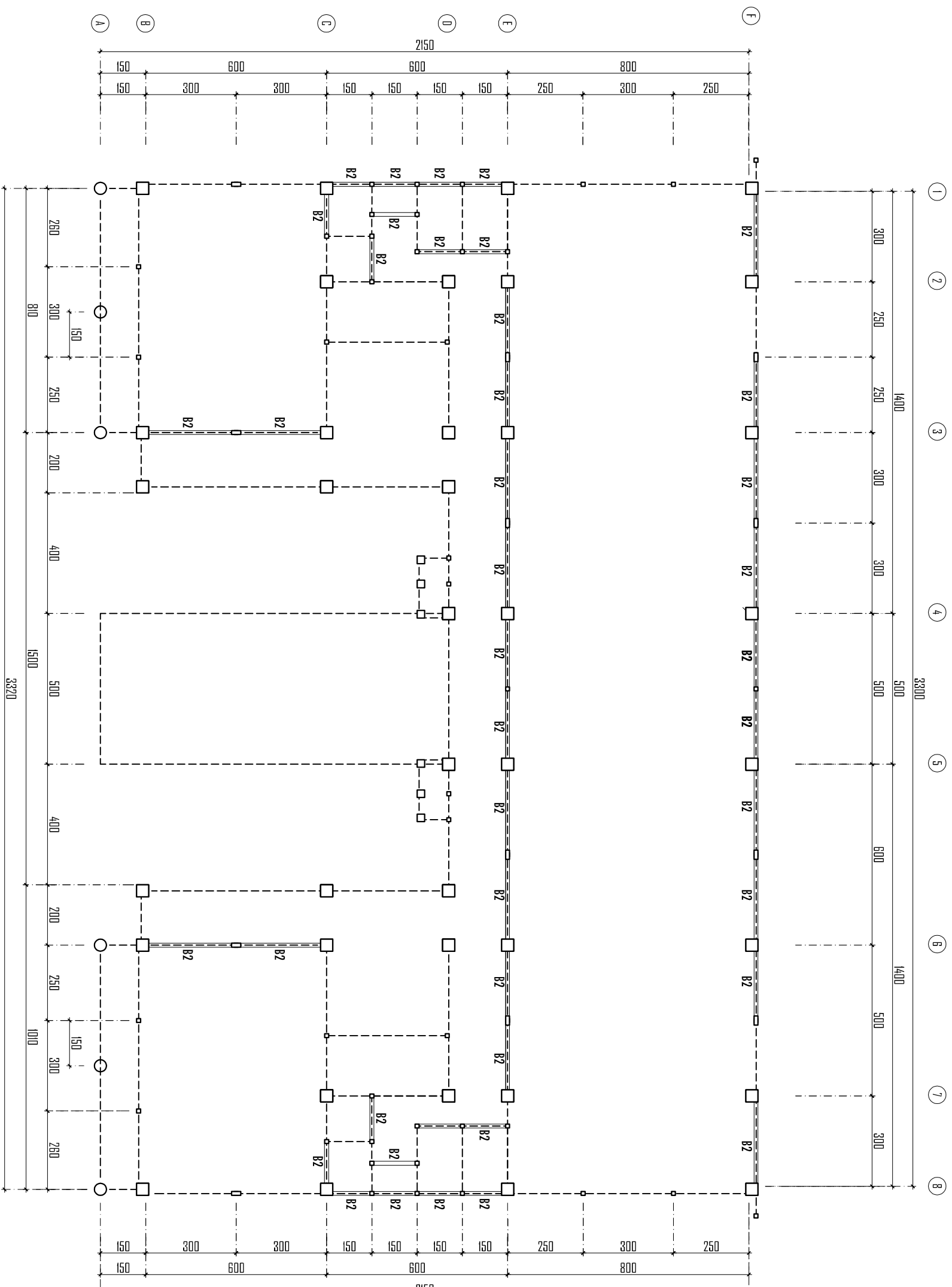

DENAH RENCANA BALOK LATAI LT.3

Skala 1:150

CATATAN :
TINGGI SESUAIKAN DENGAN TINGGI KUSEN PINTU & JENDELA

KODE		NO.LEMBAR	JML.H.LEMBAR
STR		69	
JUDUL GAMBAR		SKALA	
DENAH RENCANA BALOK		1 : 150	



**YAYASAN ISLAM
LENERA HATI
ISLAMIC BOARDING SCHOOL**

KEGATATAN

PEMBANGUNAN GEDUNG SMA
YAYASAN LENTERA HATI
ISLAMIC BOARDING SCHOOL

LOKASI

JL. JRENG JAYA, DESA JATISELA,
KEC. GUNUNG SARI, KAB. LOMBOK BARAT
PROVINSI NTB

MENGETAHUI

PEMBINA YAYASAN ISLAM LENTERA HATI

Dr.MA. Muazzar Habibi, S.Pi.M.Psych.M.Pd

DISETUJUI

KETUA YAYASAN ISLAM LENTERA HATI

Dina Nurhalijy Aprinaida, M.Pd

KONSULTAN PERENCANA

TIM PERENCANA/PENGAWAS

DWI HANDAYANI, ST

Tim Leader

DRAFTER

WANDA SETIAWAN

CATATAN REVISI

PARAF

JUDUL GAMBAR SKALA

DENAH RENCANA BALOK 1 : 150

KODE NO.LEMBAR JML.H.LEMBAR

STR 70

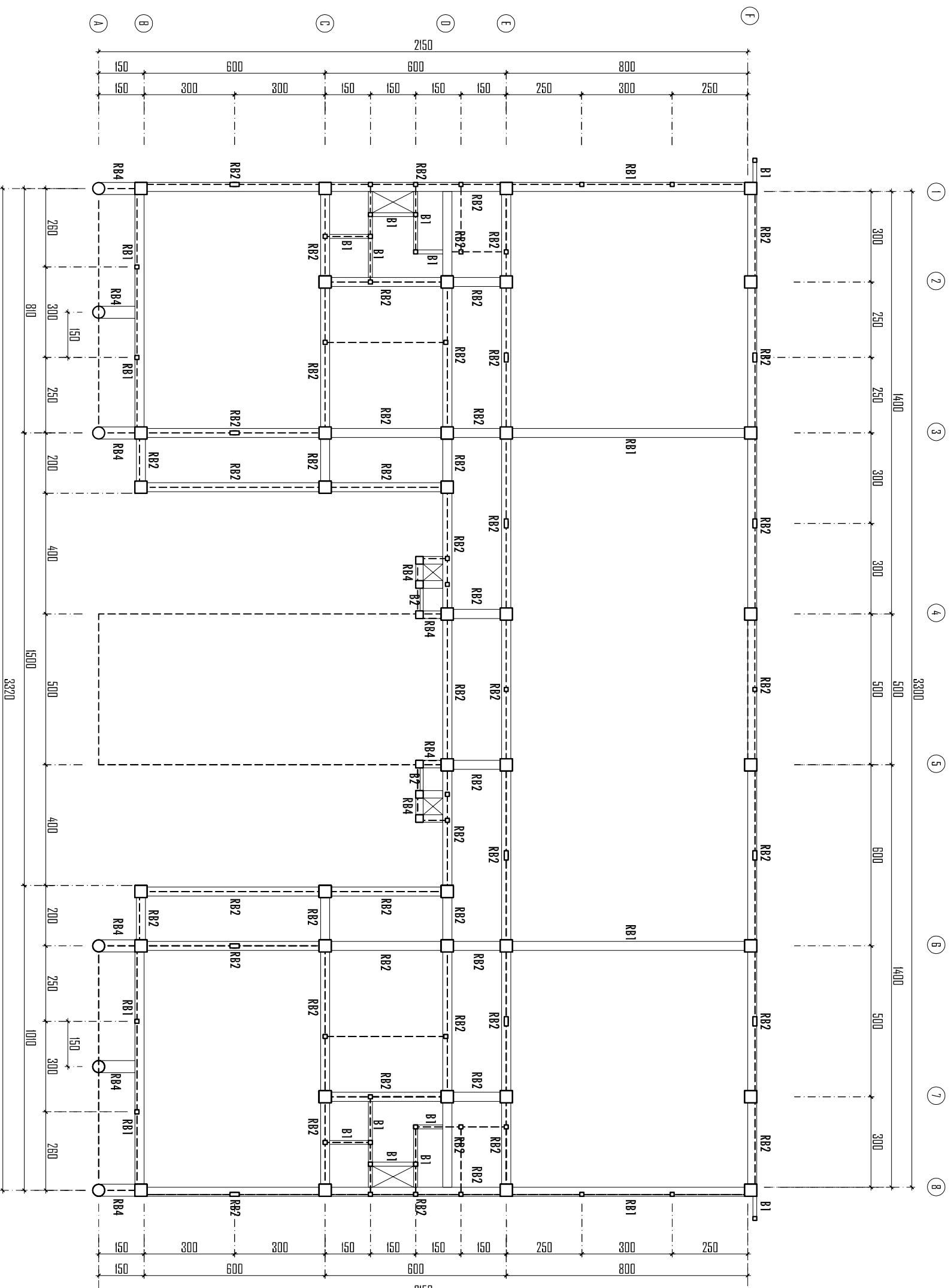

DENAH RENCANA BALOK LANTAI 3 (Eiv.+11.20)

Skala 1:150

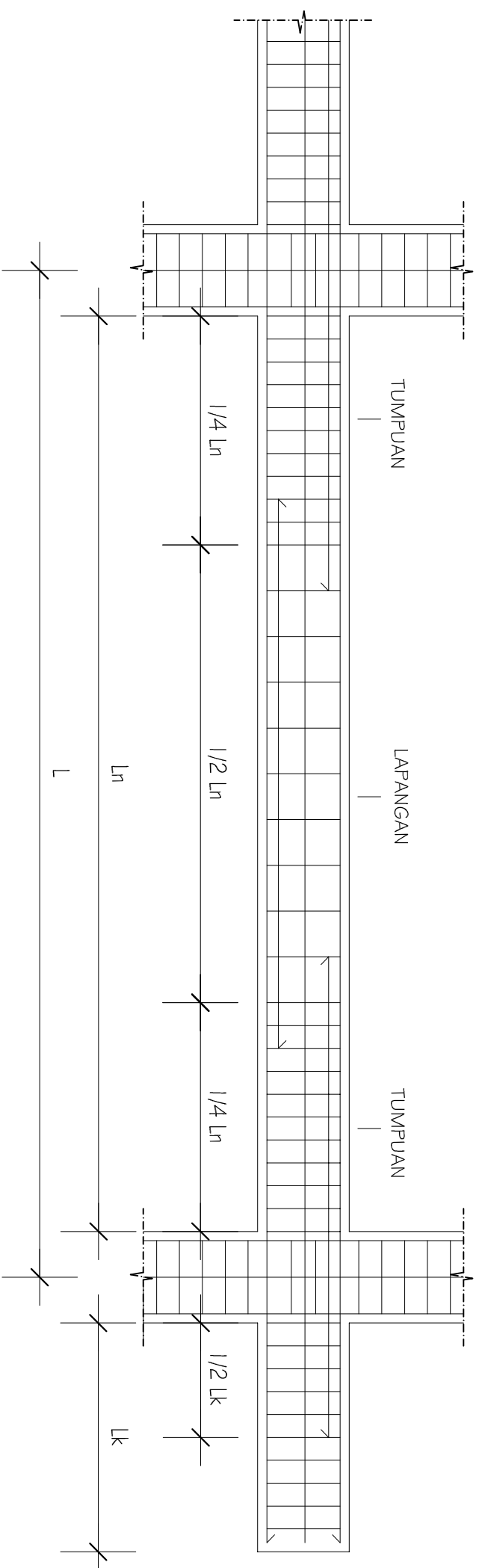

POSISI	RB1 - 300 x 700			KETERANGAN :	Tumpuan	Lapangan	Tumpuan
	Tumpuan	Lapangan	Tumpuan				
Ukuran sloof	1/4 ln	1/2 ln	1/4 ln				
Tulangan atas	8 D19	3 D19	8 D19				
Tulangan bawah	3 D19	8 D19	3 D19				
Sengkang	φ10-100	φ10-150	φ10-100				
Tulangan pinggang	2 φ16	2 φ16	2 φ16				
Selimit beton	60 mm						
POSISI	RB2 - 300 x 500			KETERANGAN :	Tumpuan	Lapangan	Tumpuan
	Tumpuan	Lapangan	Tumpuan				
Ukuran sloof	1/4 ln	1/2 ln	1/4 ln				
Tulangan atas	6 D19	3 D19	6 D19				
Tulangan bawah	3 D19	6 D19	3 D19				
Sengkang	φ10-100	φ10-150	φ10-100				
Tulangan pinggang	2 φ16	2 φ16	2 φ16				
Selimit beton	40 mm						

DETAIL PENULANGAN BALOK
Noi Scale

KEGIATAN

PEMBANGUNAN GEDUNG SMA
 YAYASAN LENTERA HATI
 ISLAMIC BOARDING SCHOOL

LOKASI

JL. IRENG JAYA, DESA JATISELA,
 KEC. GUNUNG SARI, KAB. LOMBOK BARAT
 PROVINSI NTB

MENGETAHUI

PEMBINA YAYASAN ISLAM LENTERA HATI

Dr.MA. Muazar Habibi, S.PiM.Psych.MPd

DISETUJUI

KETUA YAYASAN ISLAM LENTERA HATI

Dina Nurhally Aprhatida, M.Pd
 KONSULTAN PERENCANA

TIM PERENCANA/PENGAWAS

DWI HANDAYANI, ST
 Tim Leader

DRAFTER

WANDA SETIAWAN

CATATAN REVISI

PARAF

JUDUL GAMBAR

SKALA

DETAIL BALOK

NTS

KODE

NO.LEMBAR

JMLH LEMBAR

STR

71

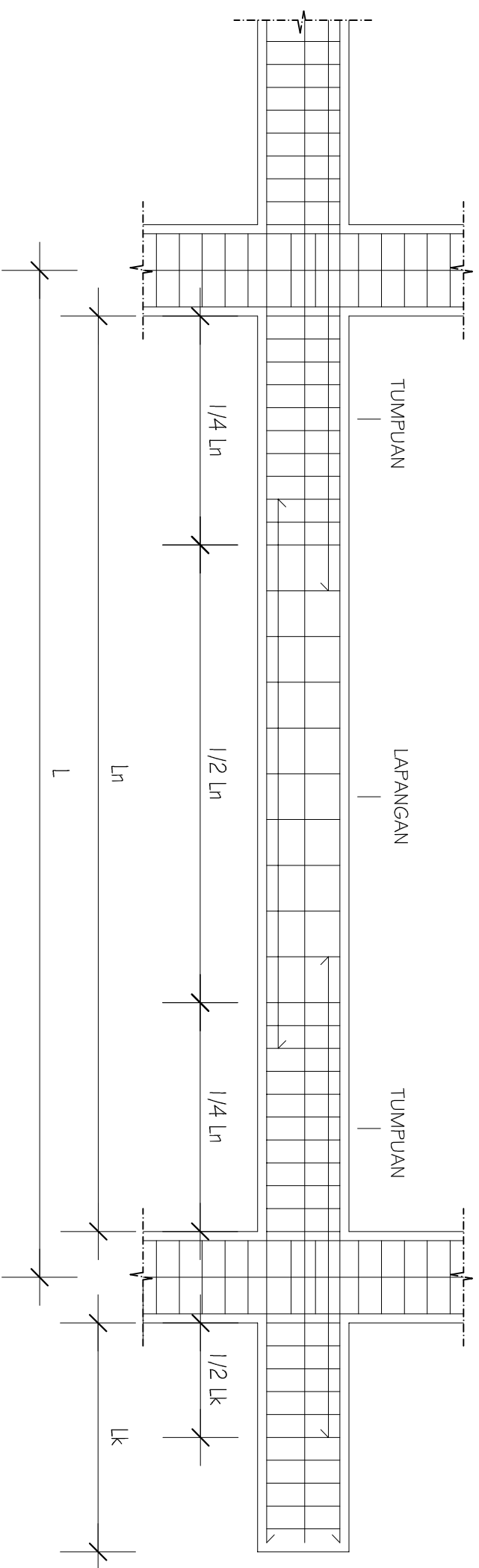

POSISI	RB3 - 250 x 400			KETERANGAN :	Tumpuan	Lapangan	Tumpuan
	Tumpuan	Lapangan	Tumpuan				
Ukuran sloof	1/4 ln	1/2 ln	1/4 ln				
Tulangan atas	4 D19	3 D19	4 D19				
Tulangan bawah	3 D19	4 D19	3 D19				
Sengkang	$\phi 10-100$	$\phi 10-150$	$\phi 10-100$				
Tulangan pinggang	2 $\phi 16$	2 $\phi 16$	2 $\phi 16$				
Selimum beton	40 mm						
POSISI	RB4 - 20 x 300			KETERANGAN :	Tumpuan	Lapangan	Tumpuan
	Tumpuan	Lapangan	Tumpuan				
Ukuran sloof	1/4 ln	1/2 ln	1/4 ln				
Tulangan atas	3 D16	2 D16	3 D16				
Tulangan bawah	2 D16	3 D16	2 D16				
Sengkang	$\phi 10-100$	$\phi 10-150$	$\phi 10-100$				
Tulangan pinggang							
Selimum beton	30 mm						

DETAIL PENULLANGAN BALOK
Not Scale

KEGIATAN

PEMBANGUNAN GEDUNG SMA
 YAYASAN LENTERA HATI
 ISLAMIC BOARDING SCHOOL

LOKASI

JL. JRENG JAYA, DESA JATISELA,
 KEC. GUNUNG SARI, KAB. LOMBOK BARAT
 PROVINSI NTB

MENGETAHUI

PEMBINA YAYASAN ISLAM LENTERA HATI

Dr.Ma. Muzar Habibi, S.Pi.M.Psych.MPd

DISETUJUI

KETUA YAYASAN ISLAM LENTERA HATI

Dina Nurhally Apraaida, M.Pd
 KONSULTAN PERENCANA

TIM PERENCANA/PENGAWAS

DWI HANDAYANI, ST
 Tim Leader

DRAFTER

WANDA SETIAWAN

CATATAN REVISI

PARAF

JUDUL GAMBAR: SKALA

DETAIL BALOK: NTS

KODE: NO.LEMBAR: JML.H.LEMBAR

STR: 72

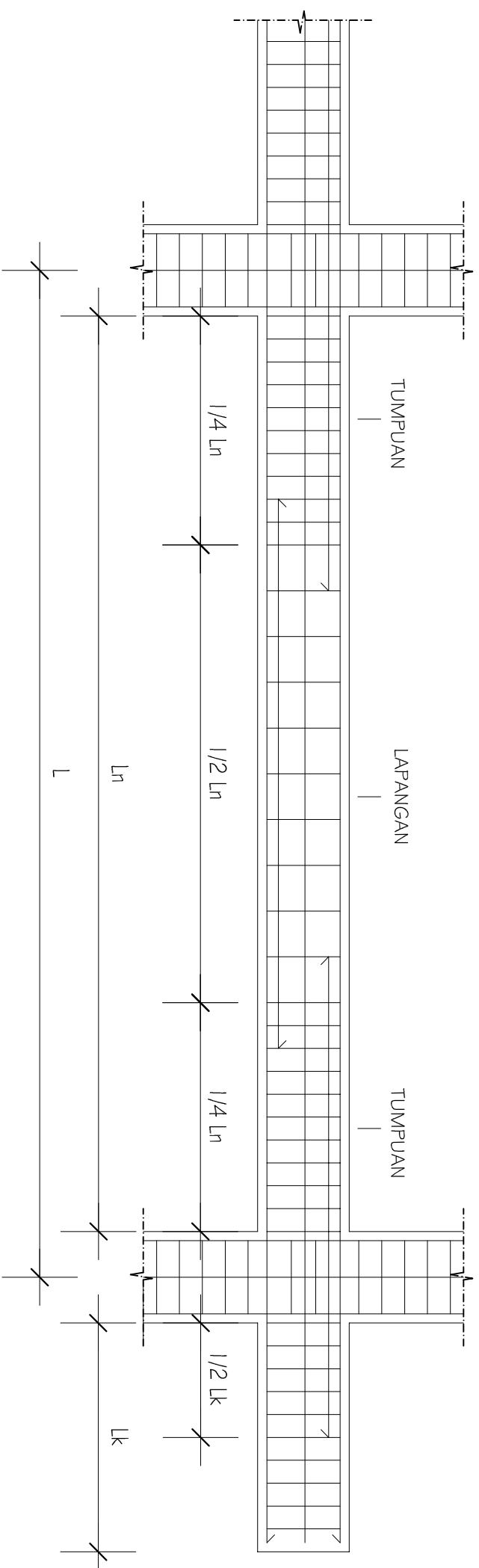

POSISI	B1 - 150 x 250			KETERANGAN :	Tumpuan	Lapangan	Tumpuan
	Tumpuan	Lapangan	Tumpuan				
Ukuran sloof	1/4 Ln	1/2 Ln	1/4 Ln	BERLAKU JUGA UNTUK: 1.RING BALOK			
Tulangan atas	2 D13	2 D13	2 D13				
Tulangan bawah	2 D13	2 D13	2 D13				
Sengkang	∅8-100	∅8-150	∅8-100	KETERANGAN : BERLAKU JUGA UNTUK: 1.BALOK LATAI			
Tulangan pinggang							
Selimit beton	30 mm						
	30 mm						
POSISI	B2 - 100 x 250			KETERANGAN :	Tumpuan	Lapangan	Tumpuan
	Tumpuan	Lapangan	Tumpuan				
Ukuran sloof	1/4 Ln	1/2 Ln	1/4 Ln	BERLAKU JUGA UNTUK: 1.BALOK LATAI			
Tulangan atas	2 D12	2 D12	2 D12				
Tulangan bawah	2 D12	2 D12	2 D12				
Sengkang	∅8-100	∅8-150	∅8-100	KETERANGAN : BERLAKU JUGA UNTUK: 1.BALOK LATAI			
Tulangan pinggang							
Selimit beton	150 mm						
	150 mm						

DETAIL PENULANGAN BALOK
Not Scale

KEGATAN

PEMBANGUNAN GEDUNG SMA
 YAYASAN LENTERA HATI
 ISLAMIC BOARDING SCHOOL

LOKASI

JL. JRENG JAYA, DESA JATISELA,
 KEC. GUNUNG SARI, KAB. LOMBOK BARAT
 PROVINSI NTB

MENGETAHUI

PEMBINA YAYASAN ISLAM LENTERA HATI

Dr.MA. Muazar Habibi, S.PiM,Psych.MPd

DISETUJUI

KETUA YAYASAN ISLAM LENTERA HATI

Dina Nurhally Aprhatida, M.Pd
 KONSULTAN PERENCANA
 TIM PERENCANA/PENGAWAS

DWI HANDAYANI, ST
 Tim Leader

DRAFTER

WANDA SETIAWAN

CATATAN REVISI

PARAF

JUDUL GAMBAR

SKALA

DETAIL BALOK

NTS

KODE

NO.LEMBAR

JMLH LEMBAR

STR

73



**YAYASAN ISLAM
LENERA HATI
ISLAMIC BOARDING SCHOOL**

KEGATAN

PEMBANGUNAN GEDUNG SMA
YAYASAN LENTERA HATI
ISLAMIC BOARDING SCHOOL

LOKASI

JL. IRENG JAYA, DESA JATISELA,
KEC. GUNUNG SARI, KAB. LOMBOK BARAT
PROVINSI NTB

MENGETAHUI

PEMBINA YAYASAN ISLAM LENTERA HATI

Dr.MA. Muazar Habibi, S.Pi.M.Psych.M.Pd

DISETUJUI

KETUA YAYASAN ISLAM LENTERA HATI

Dina Nurhally Aprahida, M.Pd
KONSULTAN PERENCANA
TIM PERENCANA/PENGAWAS

DWI HANDAYANI, ST
Tim Leader

DRAFTER

WANDA SETIAWAN

CATATAN REVISI

PARAF

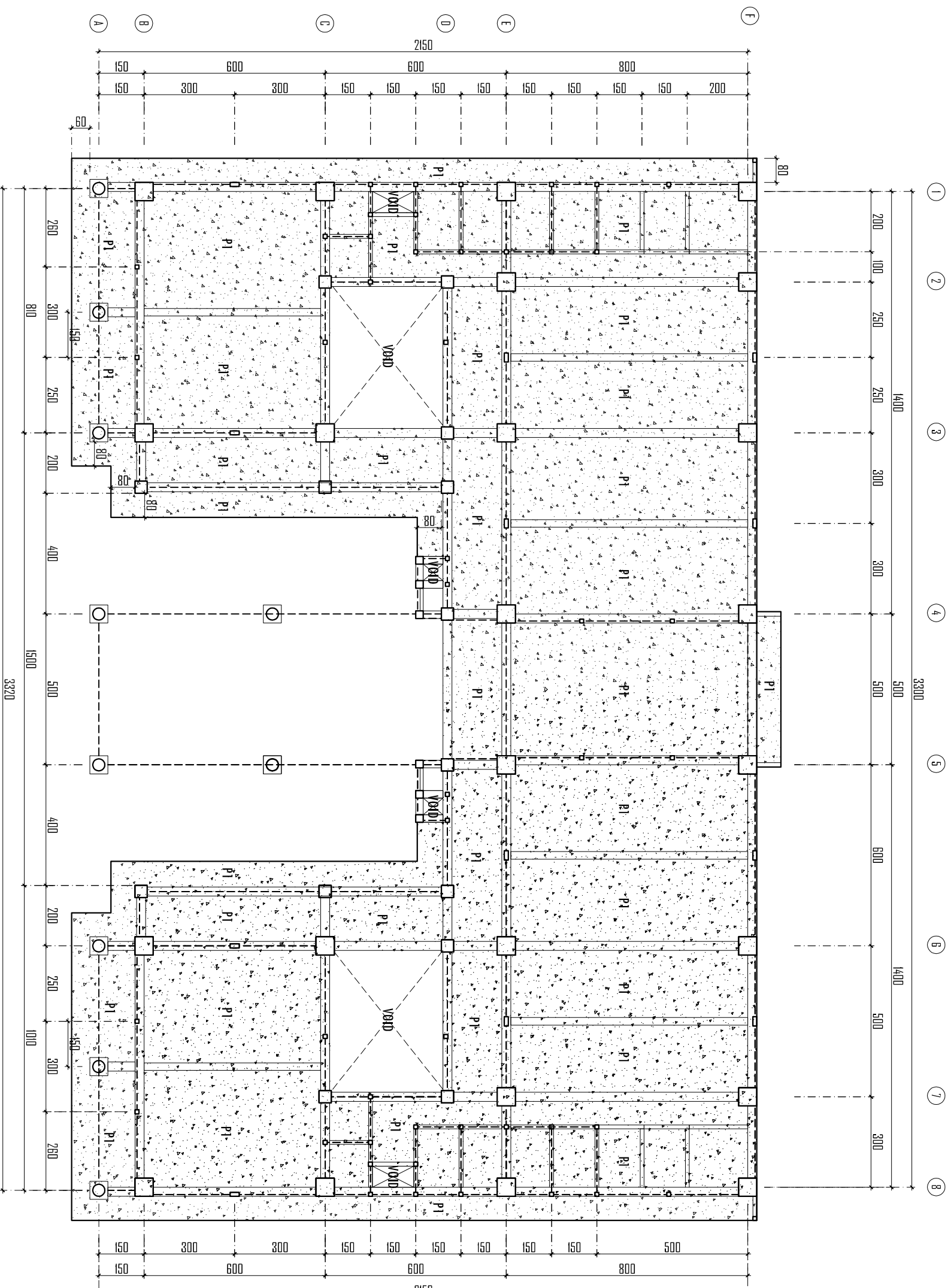

DENAH RENCANA PLAT LANTAI 1 (EIV.+4.00)

Skala 1:150

JUDUL GAMBAR	SKALA	
DENAH RENCANA PLAT	1 : 150	
KODE	NO.LEMBAR	JMLH LEMBAR
STR	74	



**YAYASAN ISLAM
LENERA HATI
ISLAMIC BOARDING SCHOOL**

KEGIATAN

PEMBANGUNAN GEDUNG SMA
YAYASAN LENTERA HATI
ISLAMIC BOARDING SCHOOL

LOKASI

JL. IRENG JAYA, DESA JATISELA,
KEC. GUNUNG SARI, KAB. LOMBOK BARAT
PROVINSI NTB

MENGETAHUI

PEMBINA YAYASAN ISLAM LENTERA HATI

Dr.MA. Muazar Habibi, S.PiM.Psych.MPd

DISETUJUI

KETUA YAYASAN ISLAM LENTERA HATI

Dina Nurhally Aprahida, M.Pd
KONSULTAN PERENCANAAN

TIM PERENCANAAN/PENGAWAS

DWI HANDAYANI, ST
Tim Leader

DRAFTER

WANDA SETIAWAN

CATATAN REVISI

PARAF

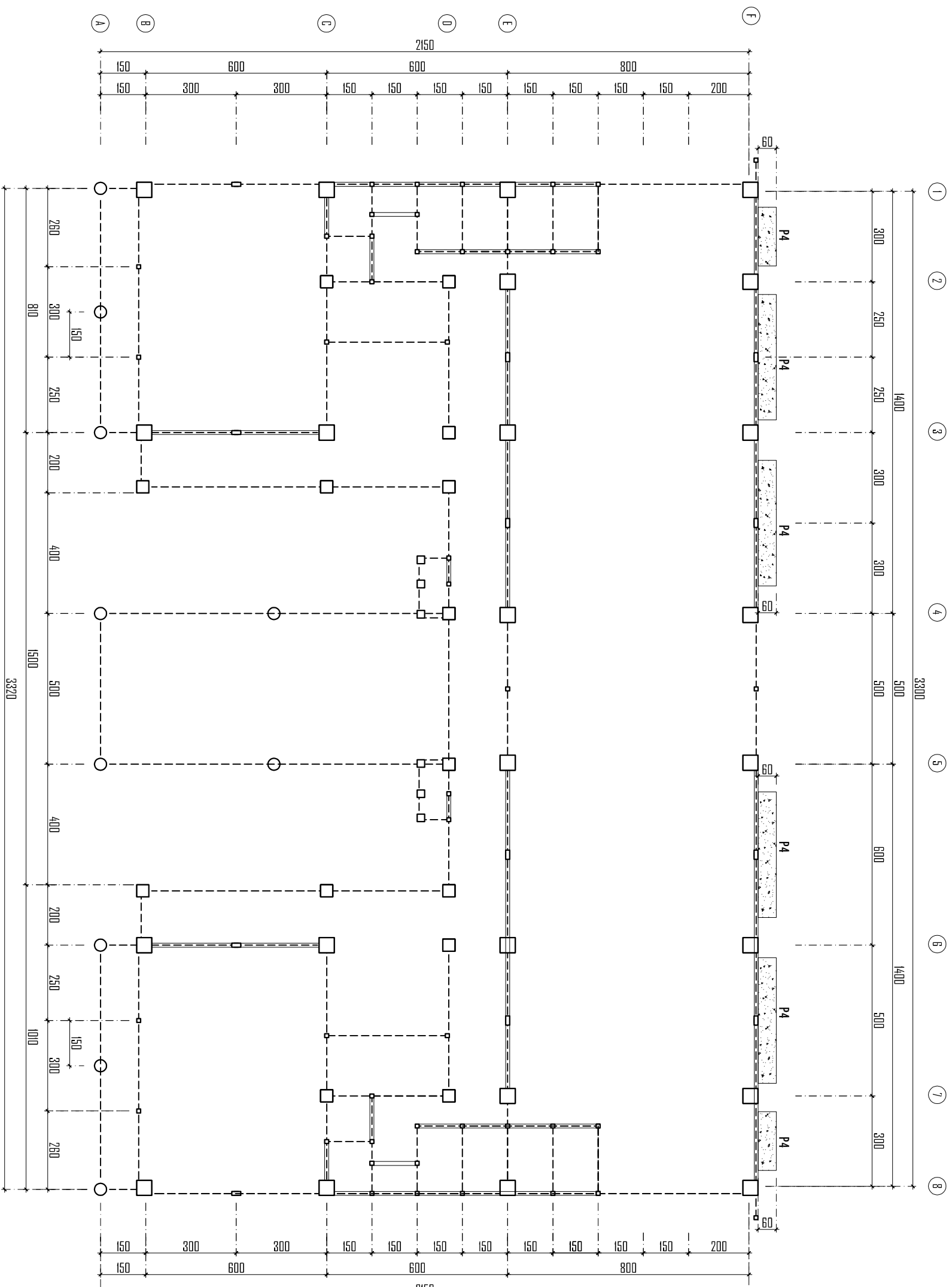

DENAH RENCANA PLAT KANDI PL.1

Skala 1:150

CATATAN :
LEBAR TRITISAN SAMPIING 30 CM DARI PINGGIR KUSEN

JUDUL GAMBAR	SKALA	
DENAH RENCANA PLAT	1 : 150	
KODE	NO.LEMBAR	JML.H.LEMBAR
STR	75	



**YAYASAN ISLAM
LENTERA HATI
ISLAMIC BOARDING SCHOOL**

KEGATATAN

PEMBANGUNAN GEDUNG SMA
YAYASAN LENTERA HATI
ISLAMIC BOARDING SCHOOL

LOKASI

JL. IRENG JAYA, DESA JATISELA,
KEC. GUNUNG SARI, KAB. LOMBOK BARAT
PROVINSI NTB

MENGETAHUI

PEMBINA YAYASAN ISLAM LENTERA HATI

Dr.MA. Muzar Habibi, S.Pi.M.Psych.M.Pd

DISETUJUI

KETUA YAYASAN ISLAM LENTERA HATI

Dina Nurhally Aprahida, M.Pd
KONSULTAN PERENCANAAN

TIM PERENCANAAN/PENGAWAS

DWI HANDAYANI, ST
Tim Leader

DRAFTER

WANDA SETIAWAN

CATATAN REVISI

PARAF

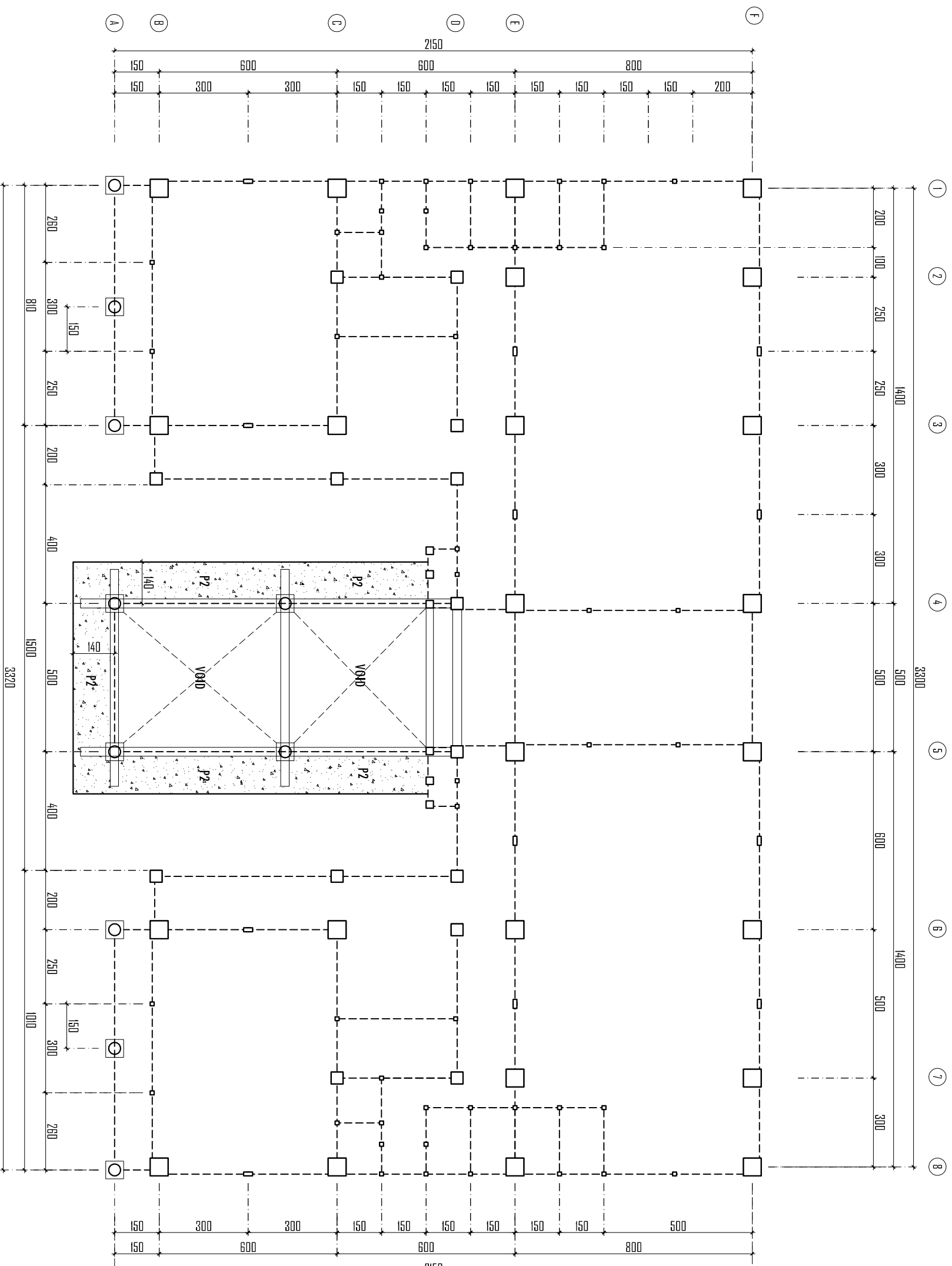

DENAH RENCANA PLAT ENTERANCE (Elv.+6.30)

Skala 1:150

JUDUL GAMBAR	SKALA	
DENAH RENCANA PLAT	1 : 150	
KODE	NO.LEMBAR	JMLH LEMBAR
STR	76	



**YAYASAN ISLAM
LENERA HATI
ISLAMIC BOARDING SCHOOL**

KEGIATAN

PEMBANGUNAN GEDUNG SMA
YAYASAN LENTERA HATI
ISLAMIC BOARDING SCHOOL

LOKASI

JL. JRENG JAYA, DESA JATISELA,
KEC. GUNUNG SARI, KAB. LOMBOK BARAT
PROVINSI NTB

MENGETAHUI

PEMBINA YAYASAN ISLAM LENTERA HATI

Dr.MA. Muazar Habibi, S.Pi.M.Psych.M.Pd

DISETUJUI

KETUA YAYASAN ISLAM LENTERA HATI

Dina Nurhalijy Aprahida, M.Pd
KONSULTAN PERENCANAAN

TIM PERENCANAAN/PENGAWAS

DWI HANDAYANI, ST
Tim Leader

DRAFTER

WANDA SETIAWAN

CATATAN REVISI

PARAF

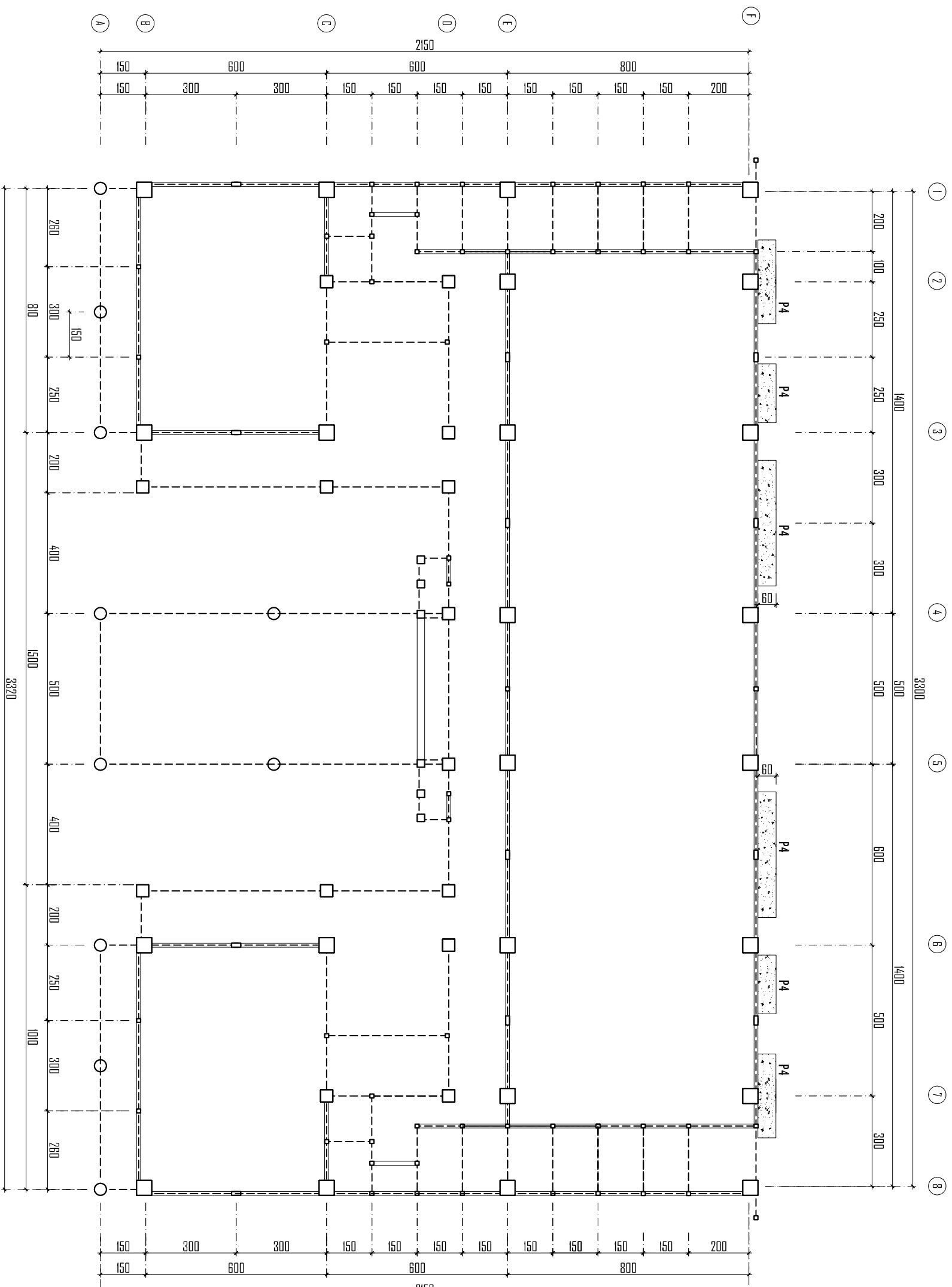

DENAH RENCANA PLAT KANDPI LT.2

Skala 1:150

CATATAN :
LEBAR TRITISAN SAMPIING 30 CM DARI PINGGIR KUSEN

JUDUL GAMBAR	SKALA	
DENAH RENCANA PLAT	1 : 150	
KODE	NO.LEMBAR	JML.H.LEMBAR
STR	77	



**YAYASAN ISLAM
LENERA HATI
ISLAMIC BOARDING SCHOOL**

KEGATAN

PEMBANGUNAN GEDUNG SMA
YAYASAN LENTERA HATI
ISLAMIC BOARDING SCHOOL

LOKASI

JL. IRENG JAYA, DESA JATISELA,
KEC. GUNUNG SARI, KAB. LOMBOK BARAT
PROVINSI NTB

MENGETAHUI

PEMBINA YAYASAN ISLAM LENTERA HATI

Dr.Ms. Muazar Habibi, S.Pi.M.Psych.M.Pd

DISETUJUI

KETUA YAYASAN ISLAM LENTERA HATI

Dina Nurhaly Aprisaida, M.Pd
KONSULTAN PERENCANA
TIM PERENCANA/PENGAWAS

DWI HANDAYANI, ST
Tim Leader

DRAFTER

WANDA SETIAWAN

CATATAN REVISI

PARAF

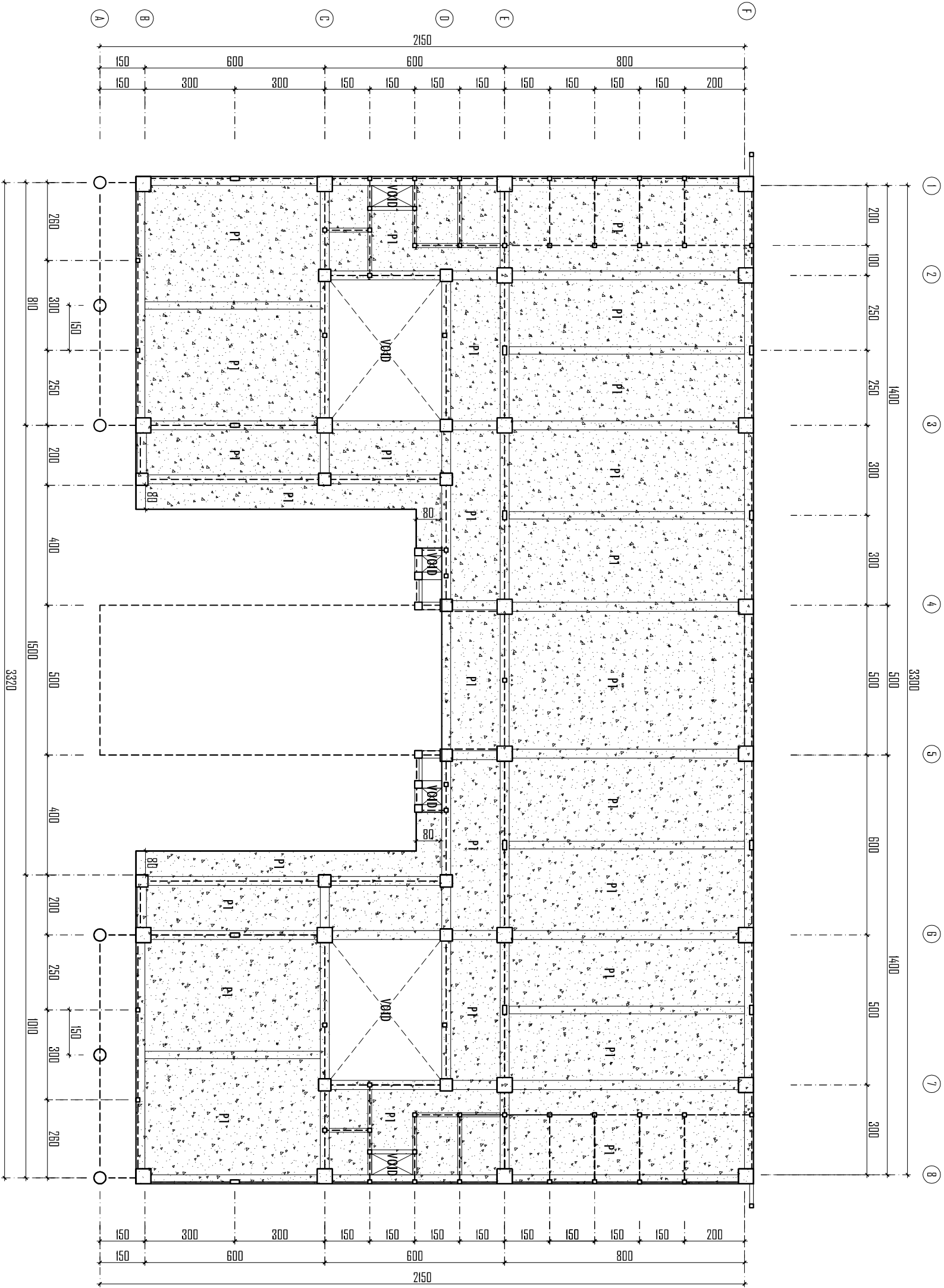

DENAH RENCANA PLAT LANTAI 2 (Elev. +7.70)

Skala 1:150

JUDUL GAMBAR	SKALA	
DENAH RENCANA PLAT	1 : 150	
KODE	NO.LEMBAR	JML.H LEMBAR
STR	78	



**YAYASAN ISLAM
LENERA HATI
ISLAMIC BOARDING SCHOOL**

KEGIATAN

PEMBANGUNAN GEDUNG SMA
YAYASAN LENTERA HATI
ISLAMIC BOARDING SCHOOL

LOKASI

JL. IRENG JAYA, DESA JATISELA,
KEC. GUNUNG SARI, KAB. LOMBOK BARAT
PROVINSI NTB

MENGETAHUI

PEMBINA YAYASAN ISLAM LENTERA HATI

Dr.MA. Muazar Habibi, S.Pi.M.Psych.M.Pd

DISETUJUI

KETUA YAYASAN ISLAM LENTERA HATI

Dina Nurhalijy Aprhaida, M.Pd
KONSULTAN PERENCANAAN

TIM PERENCANAAN/PENGAWAS

DWI HANDAYANI, ST
Tim Leader

DRAFTER

WANDA SETIAWAN

CATATAN REVISI

PARAF

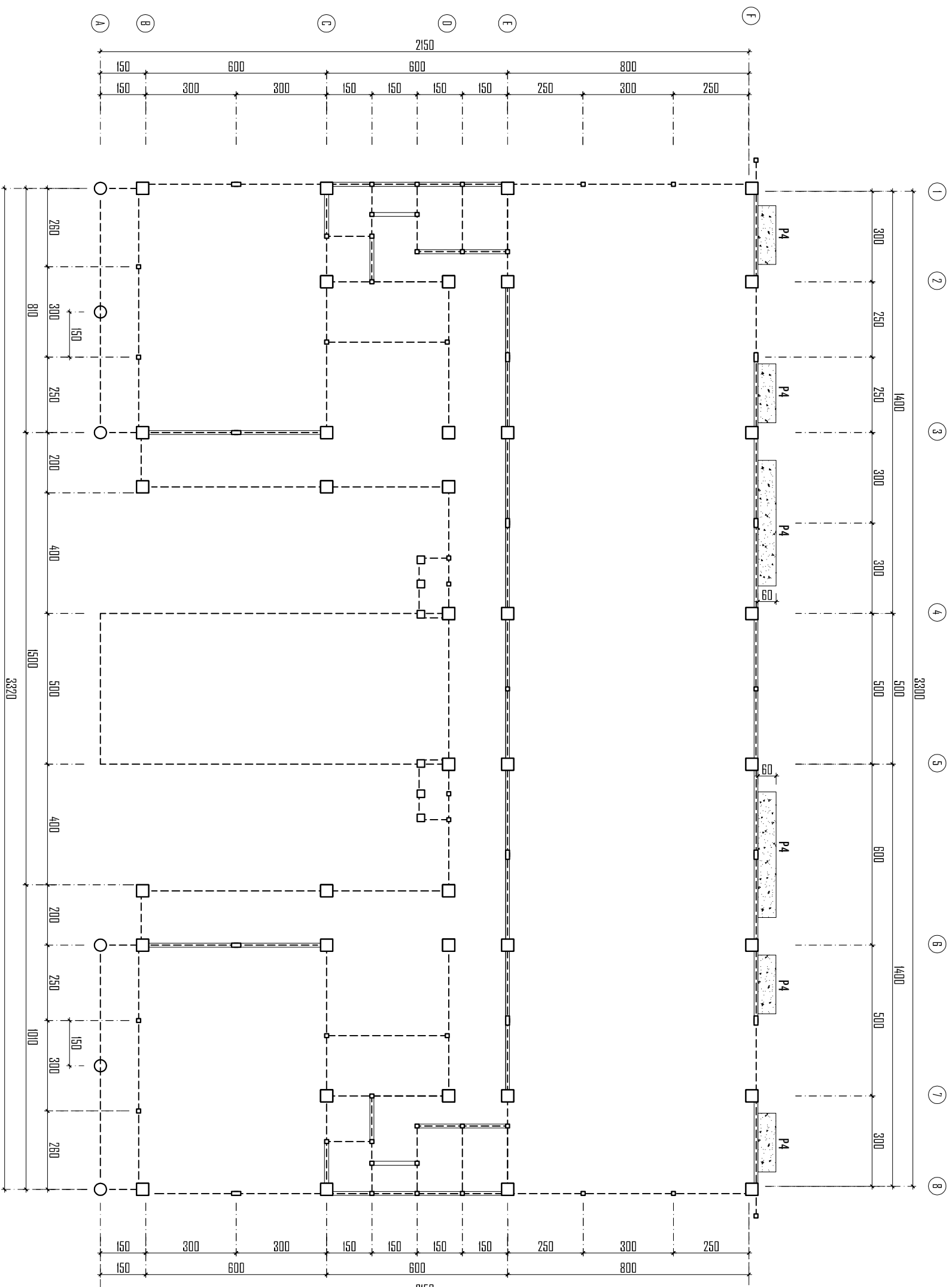

DENAH RENCANA PLAT KANDPI LT.3

Skala 1:150

CATATAN :
LEBAR TRITISAN SAMPIING 30 CM DARI PINGGIR KUSEN

JUDUL GAMBAR	SKALA	
DENAH RENCANA PLAT	1 : 150	
KODE	NO.LEMBAR	JML.H.LEMBAR
STR	79	



**YAYASAN ISLAM
LENTERA HATI
ISLAMIC BOARDING SCHOOL**

KEGIATAN

PEMBANGUNAN GEDUNG SMA
YAYASAN LENTERA HATI
ISLAMIC BOARDING SCHOOL

LOKASI

JL. IRENG JAYA, DESA JATISELA,
KEC. GUNUNG SARI, KAB. LOMBOK BARAT
PROVINSI NTB

MENGETAHUI

PEMBINA YAYASAN ISLAM LENTERA HATI

Dr.MA. Muazar Habibi, S.Pi.M.Psych.M.Pd

DISETUJUI

KETUA YAYASAN ISLAM LENTERA HATI

Dina Nurhally Aprahida, M.Pd
KONSULTAN PERENCANA

TIM PERENCANA/PENGAWAS

DWI HANDAYANI, ST
Tim Leader

DRAFTER

WANDA SETIAWAN

CATATAN REVISI

PARAF

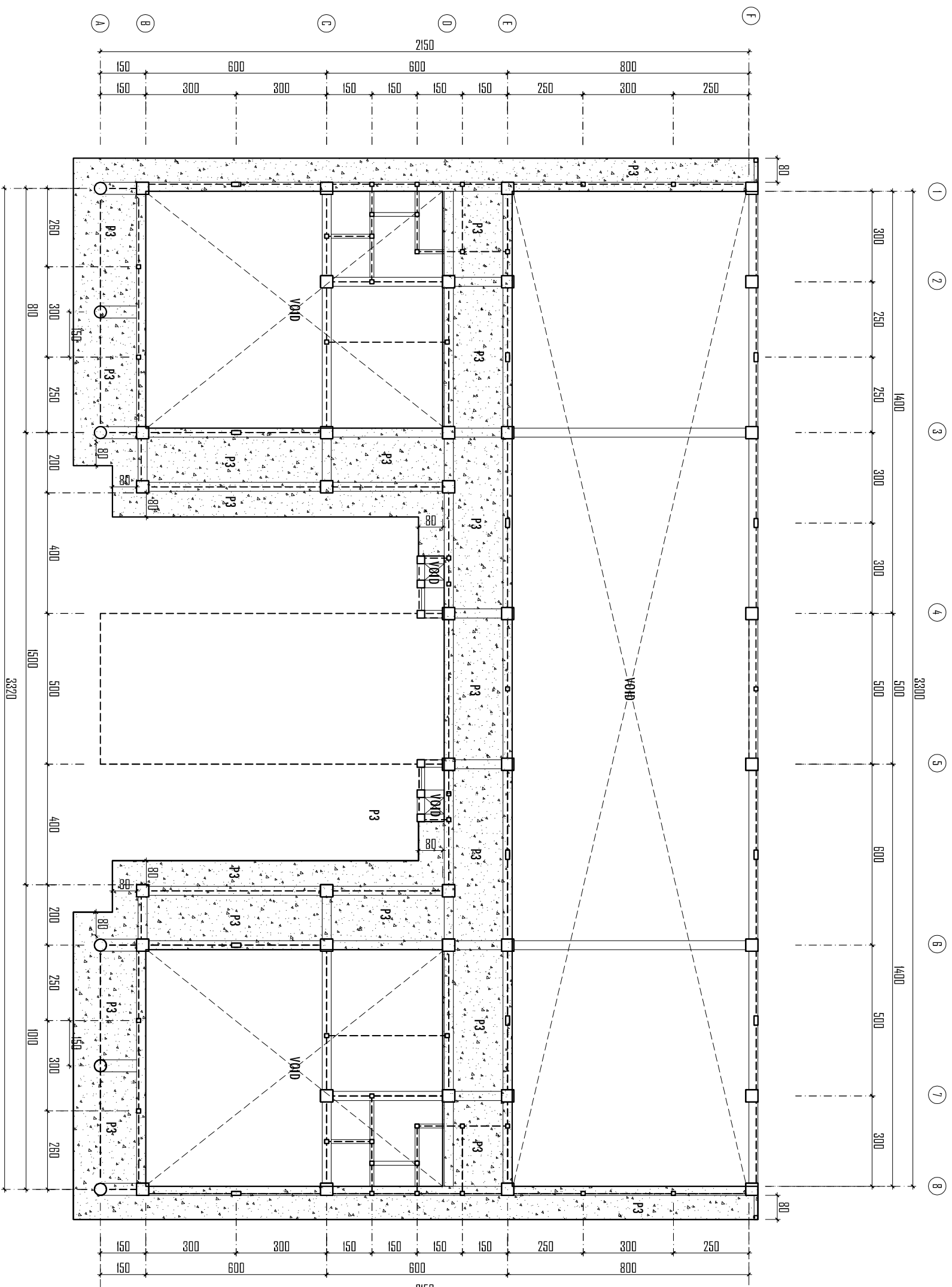

DENAH RENCANA PLAT LANTAI 3 (Elev. +11.20)

Skala 1:150

JUDUL GAMBAR		SKALA
DENAH RENCANA PLAT		1 : 150
KODE	NO.LEMBAR	JML.H.LEMBAR
STR	80	



**YAYASAN ISLAM
LENERA HATI
ISLAMIC BOARDING SCHOOL**

KEGIATAN

PEMBANGUNAN GEDUNG SMA
YAYASAN LENTERA HATI
ISLAMIC BOARDING SCHOOL

LOKASI

JL. RENG JAYA, DESA JATISELA,
KEC. GUNUNG SARI, KAB. LOMBOK BARAT
PROVINSI NTB

MENGETAHUI

PEMBINA YAYASAN ISLAM LENTERA HATI

Dr.MA. Muazar Habibi, S.Pi.M.Psych.M.Pd

DISETUJUI

KETUA YAYASAN ISLAM LENTERA HATI

Dina Nurhalijy Aprhaida, M.Pd

KONSULTAN PERENCANA

TIM PERENCANA/PENGAWAS

DWI HANDAYANI, ST
Tim Leader

DRAFTER

WANDA SETIAWAN

CATATAN REVISI

PARAF

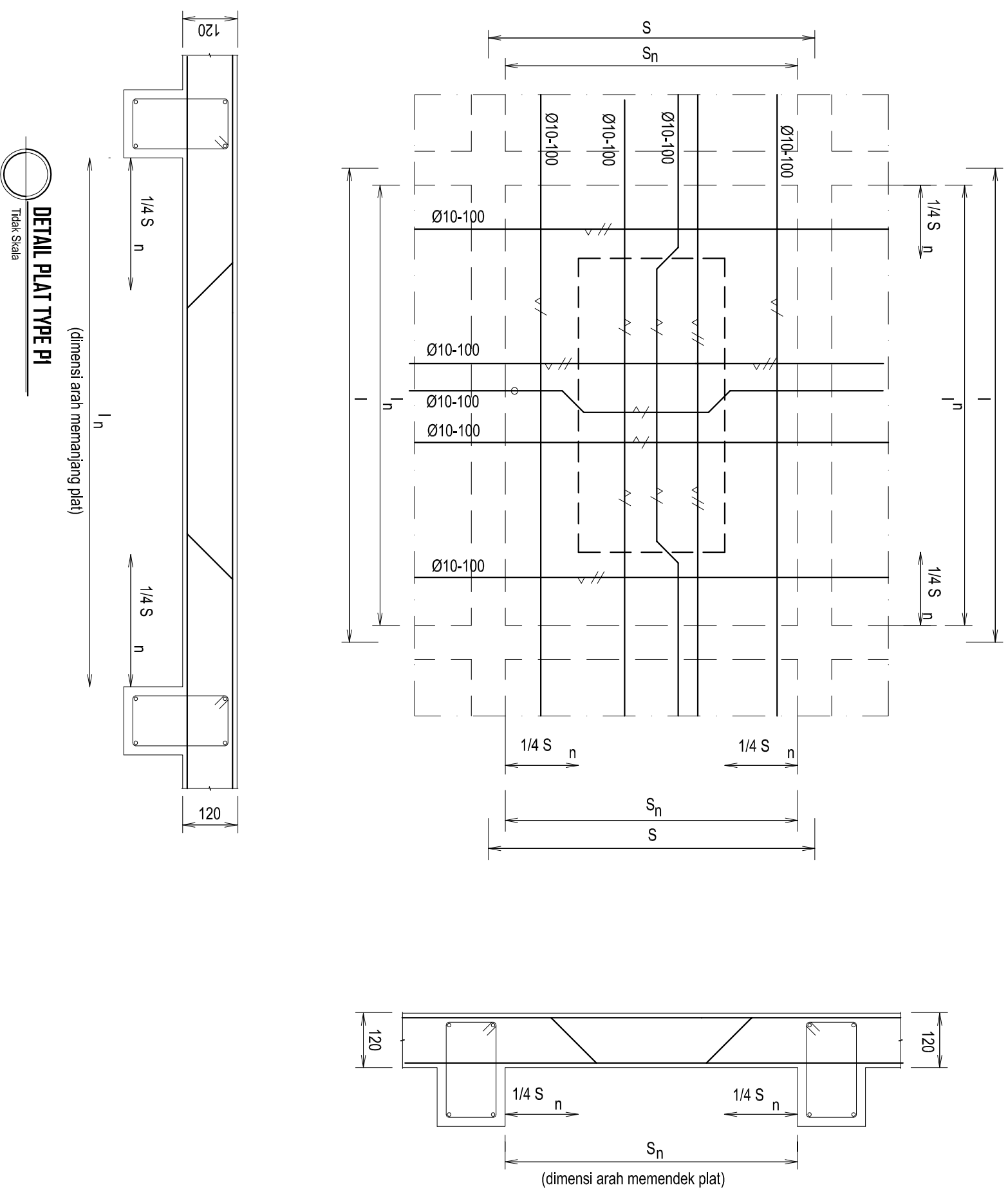

DETAIL PLAT TYPE P1
Tidak Skala

KODE	NO.LEMBAR	JML.H.LEMBAR
STR	81	
JUDUL GAMBAR	DETAIL PLAT	SKALA
NTS		



**YAYASAN ISLAM
LENTERA HATI
ISLAMIC BOARDING SCHOOL**

KEGIATAN

PEMBANGUNAN GEDUNG SMA
YAYASAN LENTERA HATI
ISLAMIC BOARDING SCHOOL

LOKASI

JL. RENG JAYA, DESA JATISELA,
KEC. GUNUNG SARI, KAB. LOMBOK BARAT
PROVINSI NTB

MENGETAHUI

PEMBINA YAYASAN ISLAM LENTERA HATI

Dr.MA. Muzar Habibi, S.Pi.M.Psych.M.Pd

DISETUJUI

KETUA YAYASAN ISLAM LENTERA HATI

Dina Nurhaly Aprhaida, M.Pd

KONSULTAN PERENCANA

TIM PERENCANA/PENGAWAS

DWI HANDAYANI, ST
Tim Leader

DRAFTER

WANDA SETIAWAN

CATATAN REVISI

PARAF

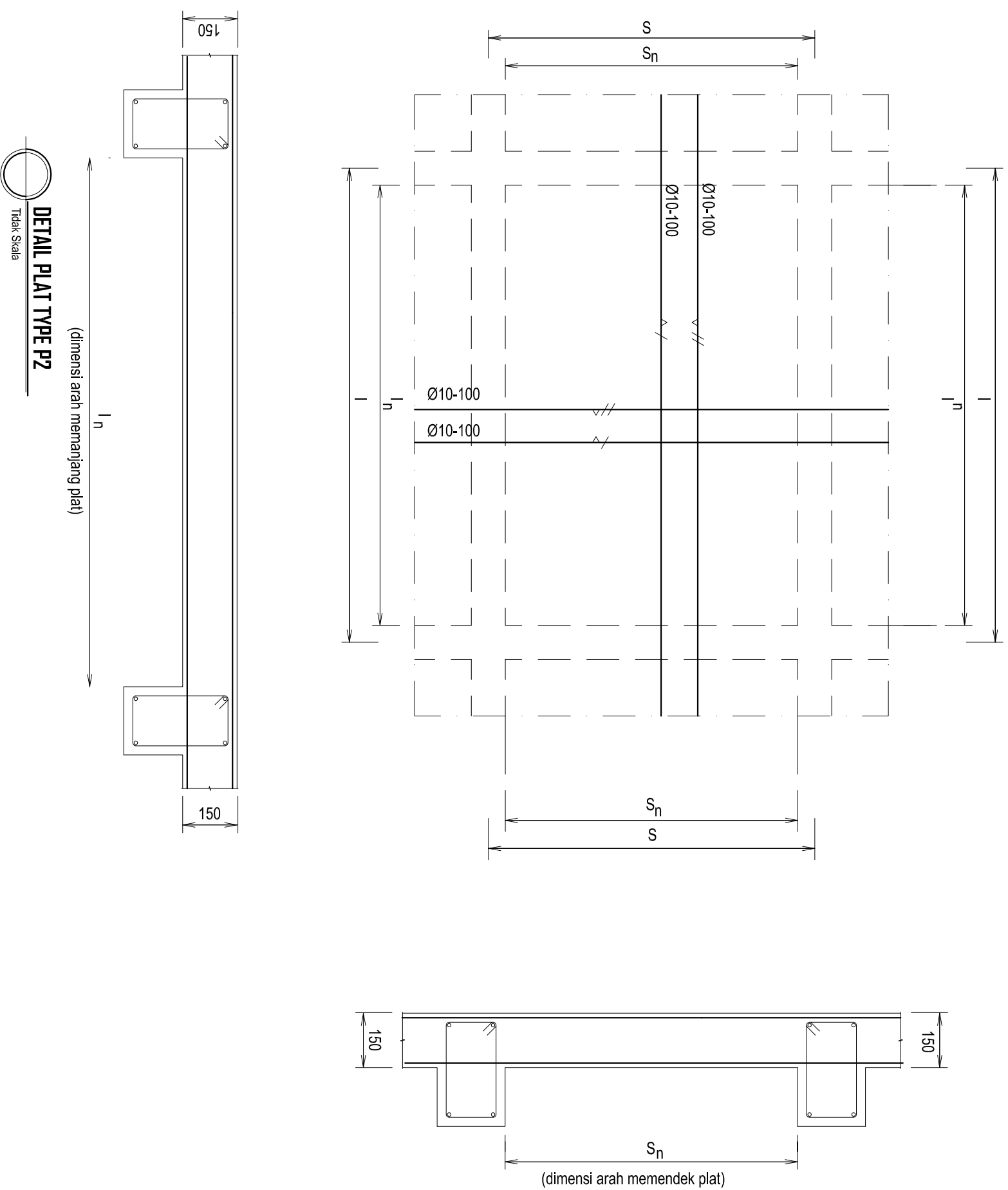

DETAIL PLAT TYPE P2
Tidak Skala

(dimensi arah memanjang plat)

(dimensi arah memendek plat)

KODE	NO.LEMBAR	JML.H.LEMBAR
STR	82	
JUDUL GAMBAR	DETAIL PLAT	SKALA
DETAIL GAMBAR	DETAIL PLAT	NTS



**YAYASAN ISLAM
LENERA HATI
ISLAMIC BOARDING SCHOOL**

KEGIATAN

PEMBANGUNAN GEDUNG SMA
YAYASAN LENTERA HATI
ISLAMIC BOARDING SCHOOL

LOKASI

JL. RENG JAYA, DESA JATISELA,
KEC. GUNUNG SARI, KAB. LOMBOK BARAT
PROVINSI NTB

MENGETAHUI

PEMBINA YAYASAN ISLAM LENTERA HATI

Dr.MA. Muazar Habibi, S.Pi.M.Psych.M.Pd

DISETUJUI

KETUA YAYASAN ISLAM LENTERA HATI

Dina Nurhalijy Aprhaida, M.Pd

KONSULTAN PERENCANA

TIM PERENCANA/PENGAWAS

DWI HANDAYANI, ST
Tim Leader

DRAFTER

WANDA SETIAWAN

CATATAN REVISI

PARAF

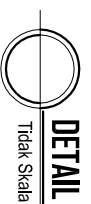
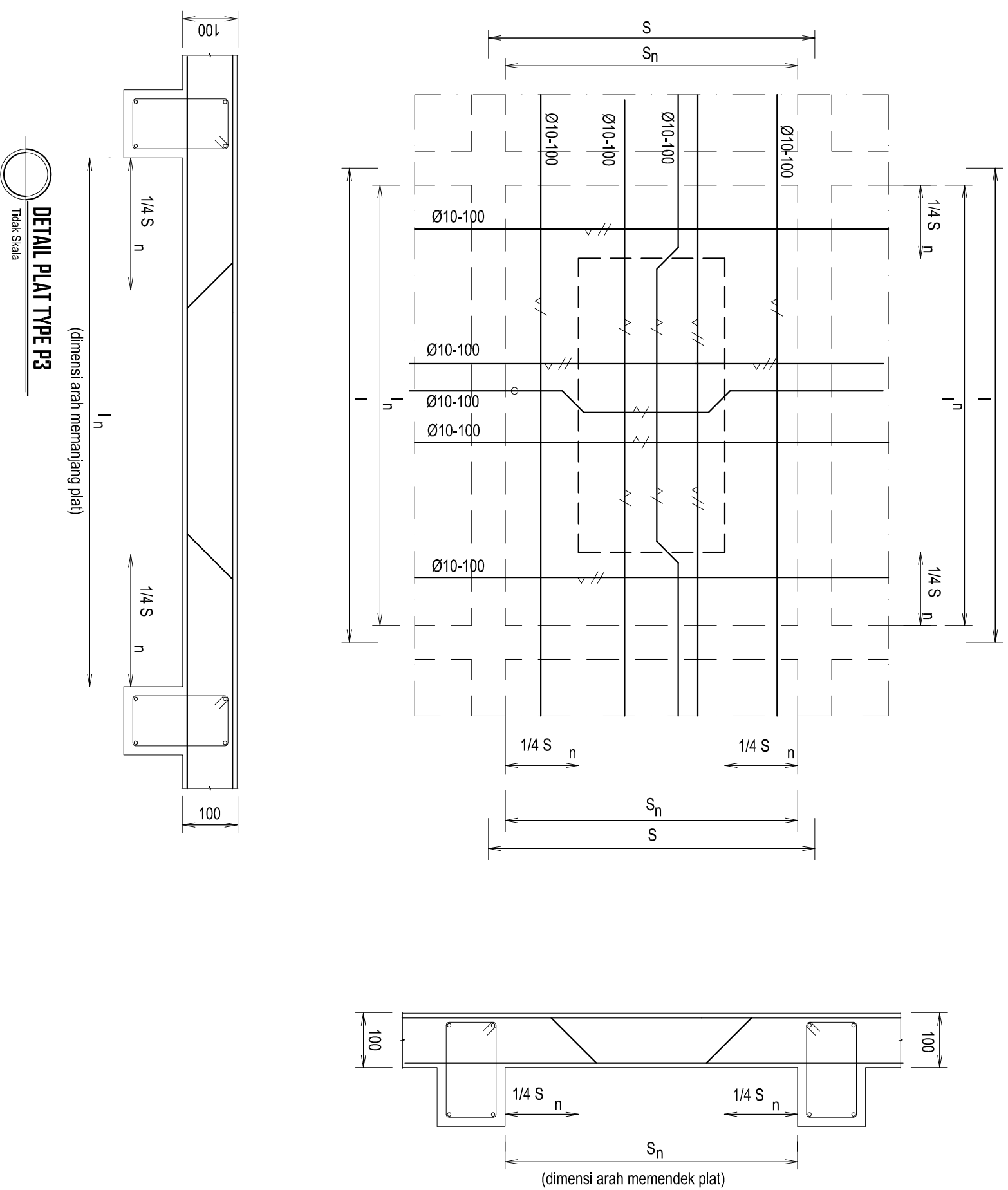

DETAIL PLAT TYPE P3

Tidak Skala

(dimensi arah memanjang plat)

(dimensi arah memendek plat)

KODE	NO.LEMBAR	JML.H.LEMBAR
STR	83	
JUDUL GAMBAR	DETAIL PLAT	SKALA
DETAIL GAMBAR	DETAIL PLAT	NTS



**YAYASAN ISLAM
LENERA HATI
ISLAMIC BOARDING SCHOOL**

KEGIATAN

PEMBANGUNAN GEDUNG SMA
YAYASAN LENTERA HATI
ISLAMIC BOARDING SCHOOL

LOKASI

JL. RENG JAYA, DESA JATISELA,
KEC. GUNUNG SARI, KAB. LOMBOK BARAT
PROVINSI NTB

MENGETAHUI

PEMBINA YAYASAN ISLAM LENTERA HATI

Dr.MA. Muazar Habibi, S.Pi.M.Psych.M.Pd

DISETUJUI

KETUA YAYASAN ISLAM LENTERA HATI

Dina Nurhally Aprhaida, M.Pd

KONSULTAN PERENCANA

TIM PERENCANA/PENGAWAS

DWI HANDAYANI, ST
Tim Leader

DRAFTER

WANDA SETIAWAN

CATATAN REVISI

PARAF



(dimensi arah memanjang plat)

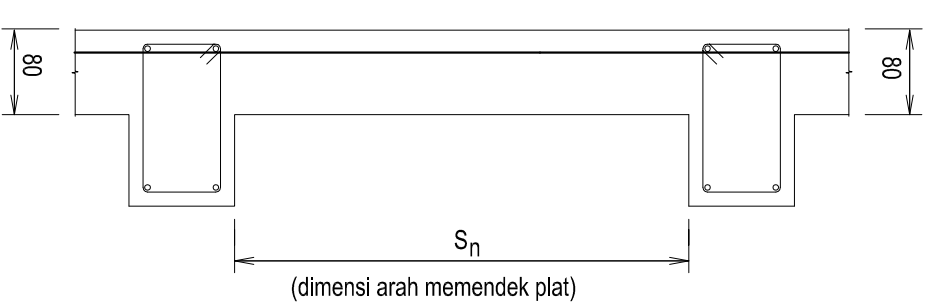
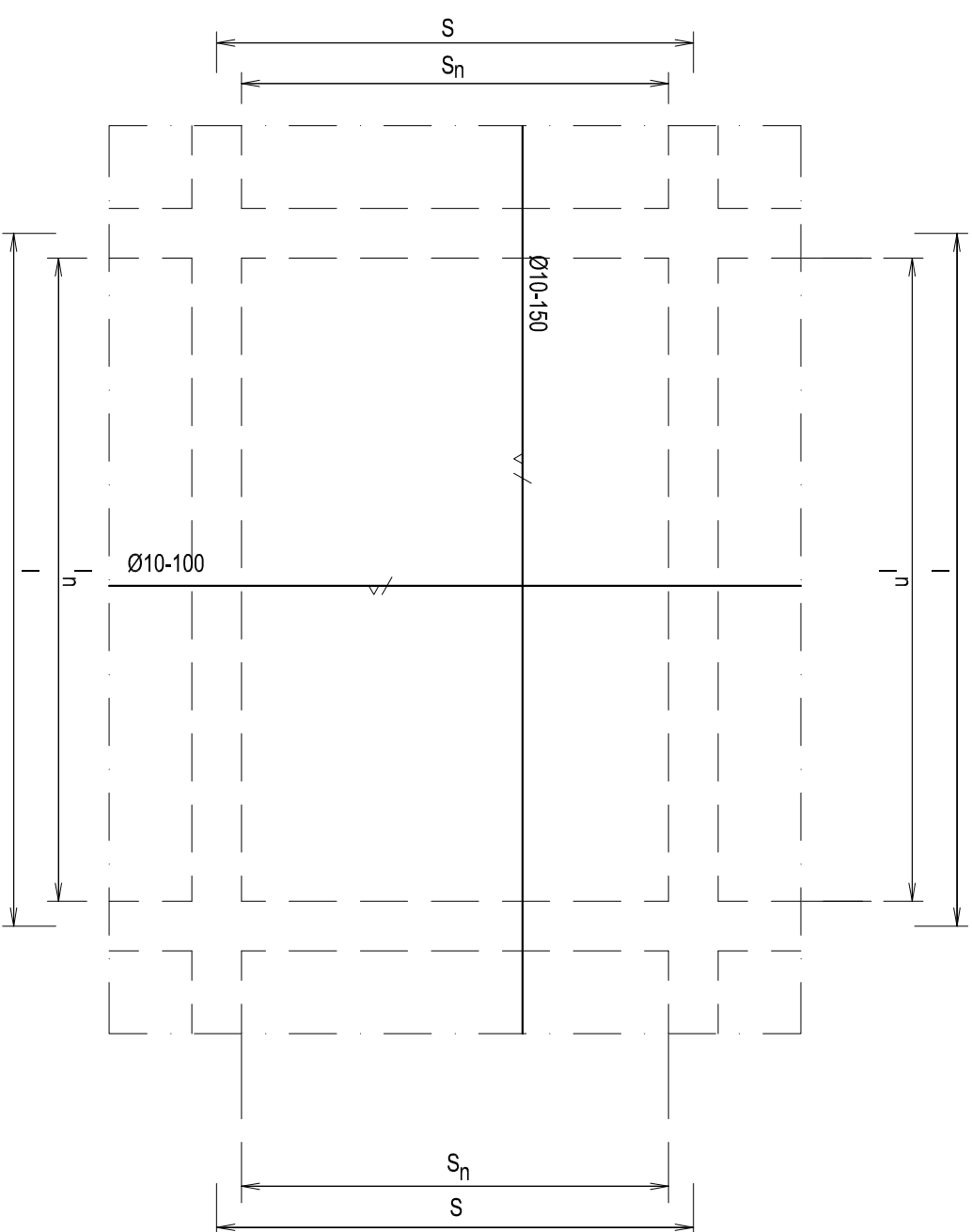
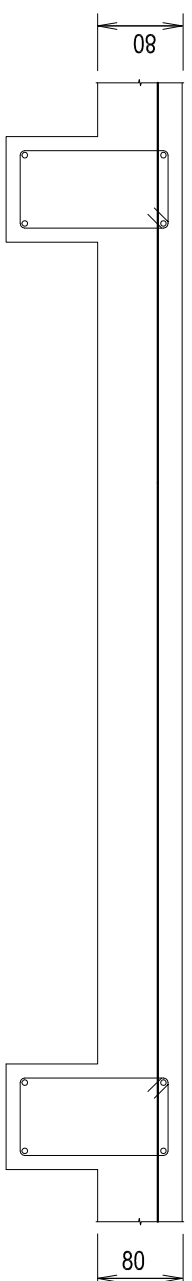

KODE	NO.LEMBAR	JMLH LEMBAR
STR	84	
JUDUL GAMBAR	DETAIL PLAT	SKALA
DETAIL GAMBAR	DETAIL PLAT	NTS



**YAYASAN ISLAM
LENERA HATI
ISLAMIC BOARDING SCHOOL**

KEGIATAN

**PEMBANGUNAN GEDUNG SMA
YAYASAN LENTERA HATI
ISLAMIC BOARDING SCHOOL**

LOKASI

**JL. RENG JAYA, DESA JATISELA,
KEC. GUNUNG SARI, KAB. LOMBOK BARAT
PROVINSI NTB**

MENGETAHUI

PEMBINA YAYASAN ISLAM LENTERA HATI

Dr.MA. Muzar Habibi, S.Pi.M.Psych.M.Pd

DISETUJUI

KETUA YAYASAN ISLAM LENTERA HATI

Dina Nurhaly Aprhaida, M.Pd
KONSULTAN PERENCANA

TIM PERENCANA/PENGAWAS

DWI HANDAYANI, ST
Tim Leader

DRAFTER

WANDA SETIAWAN

CATATAN REVISI

PARAF

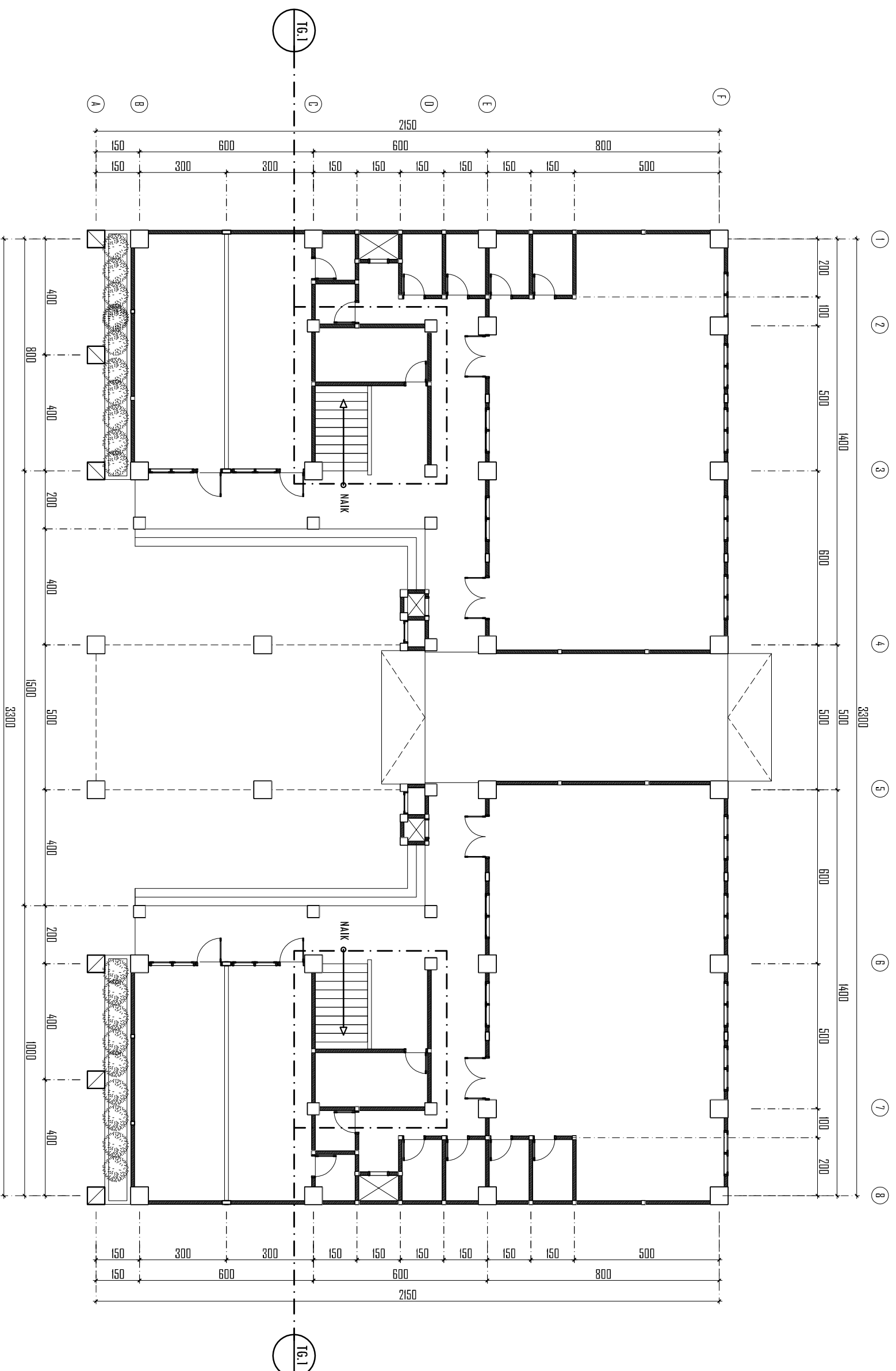

DENAH KEYPLAN TANGGA LT.1

Skala 1:150

JUDUL GAMBAR	SKALA	
DENAH KEYPLAN TANGGA	1 : 150	
KODE	NO.LEMBAR	JML.H.LEMBAR
STR	85	



**YAYASAN ISLAM
LENTERA HATI
ISLAMIC BOARDING SCHOOL**

KEGIATAN

PEMBANGUNAN GEDUNG SMA
YAYASAN LENTERA HATI
ISLAMIC BOARDING SCHOOL

LOKASI

JL. IRENG JAYA, DESA JATISELA,
KEC. GUNUNG SARI, KAB. LOMBOK BARAT
PROVINSI NTB

MENGETAHUI

PEMBINA YAYASAN ISLAM LENTERA HATI

Dr.MA. Muazar Habibi, S.Pi.M.Psych.M.Pd

DISETUJUI

KETUA YAYASAN ISLAM LENTERA HATI

Dina Nurhally Aprhaida, M.Pd
KONSULTAN PERENCANA

TIM PERENCANA/PENGAWAS

DWI HANDAYANI, ST
Tim Leader

DRAFTER

WANDA SETIAWAN

CATATAN REVISI

PARAF

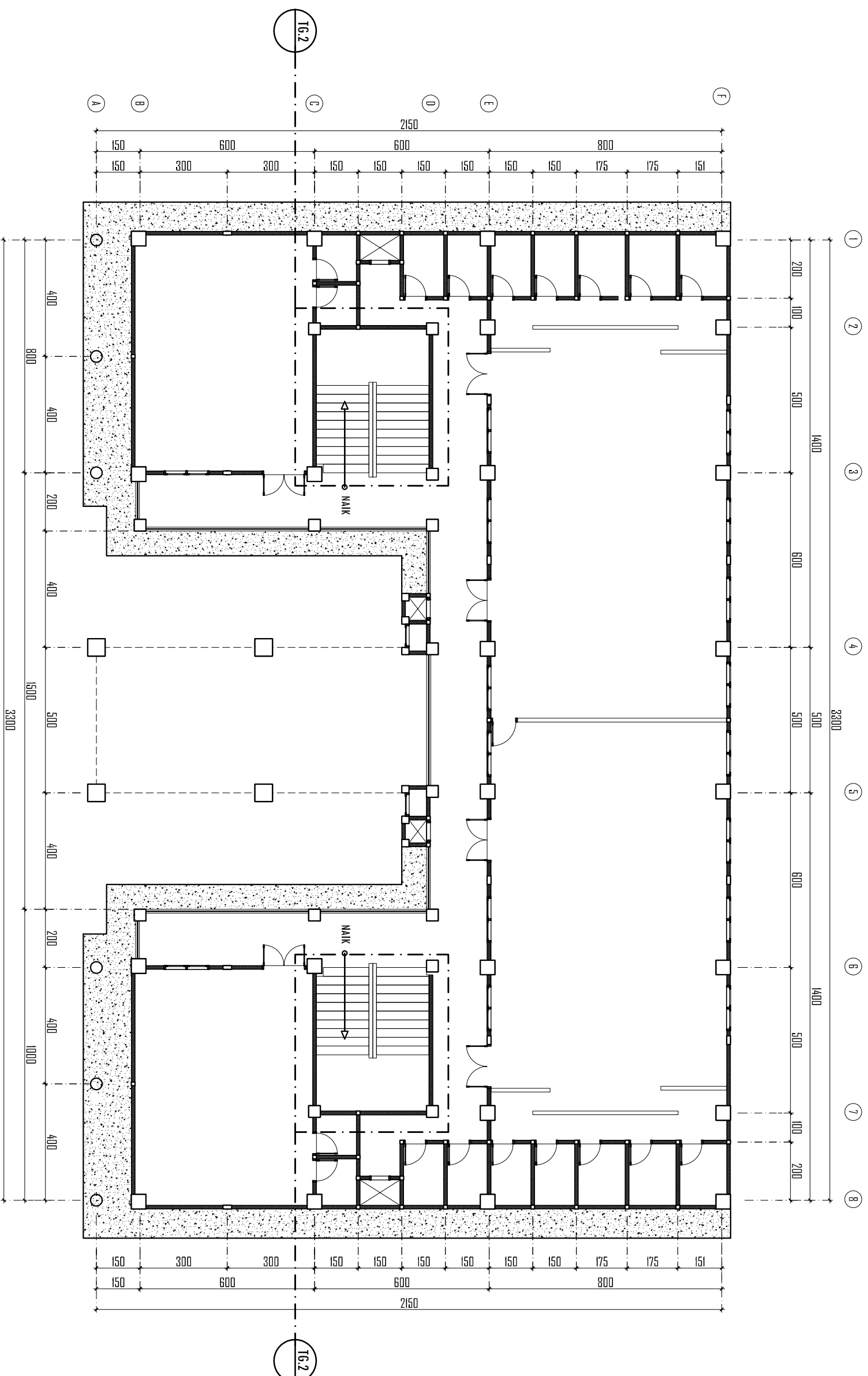

DENAH KEYPLAN TANGGA LT. 2

Skala 1:150

JUDUL GAMBAR	SKALA	
DENAH KEYPLAN TANGGA	1 : 150	
KODE	NO.LEMBAR	JML.H.LEMBAR
STR	86	



**YAYASAN ISLAM
LENERA HATI
ISLAMIC BOARDING SCHOOL**

KEGIATAN

PEMBANGUNAN GEDUNG SMA
YAYASAN LENTERA HATI
ISLAMIC BOARDING SCHOOL

LOKASI

JL. JRENG JAYA, DESA JATISELA,
KEC. GUNUNG SARI, KAB. LOMBOK BARAT
PROVINSI NTB

MENGETAHUI

PEMBINA YAYASAN ISLAM LENTERA HATI

Dr.MA. Muazar Habibi, S.Pi.M.Psych.M.Pd

DISETUJUI

KETUA YAYASAN ISLAM LENTERA HATI

Dina Nurhally Aprhaida, M.Pd
KONSULTAN PERENCANA

TIM PERENCANA/PENGAWAS

DWI HANDAYANI, ST
Tim Leader

DRAFTER

WANDA SETIAWAN

CATATAN REVISI

PARAF

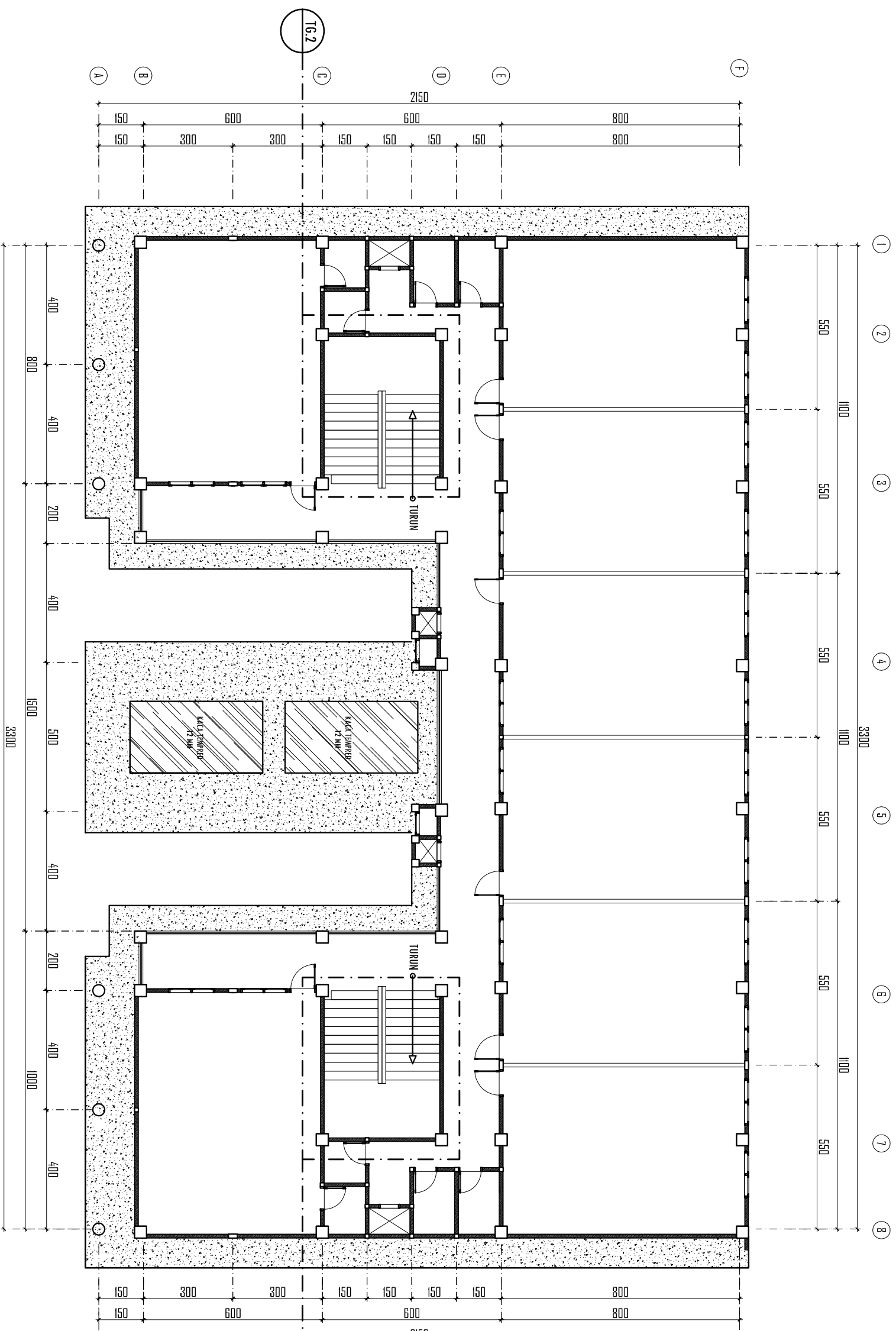

DENAH KEYPLAN TANGGA LT. 3

Skala 1:150

JUDUL GAMBAR		SKALA
DENAH KEYPLAN TANGGA		1 : 150
KODE	NO.LEMBAR	JML.H.LEMBAR
STR	87	

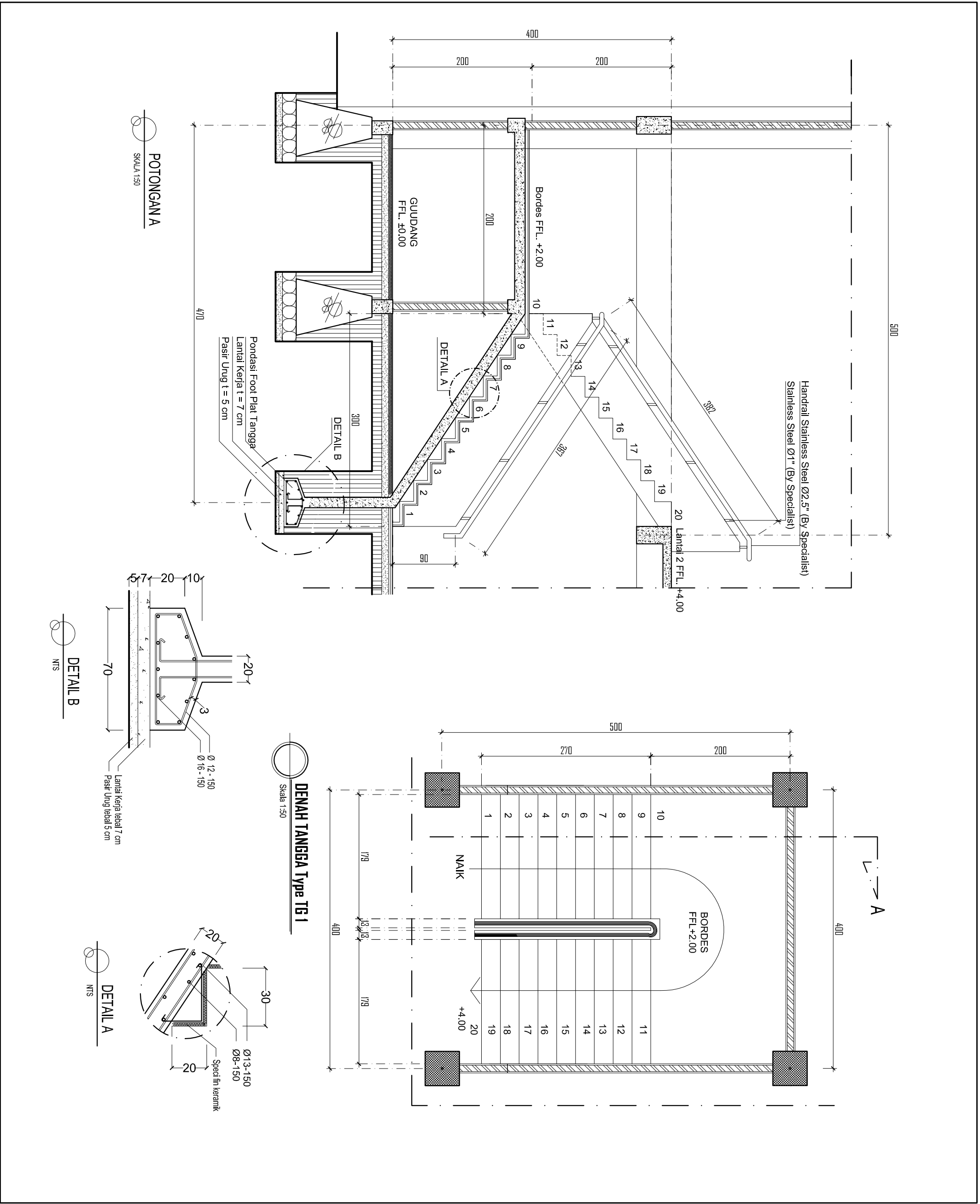

 YAYASAN ISLAM LENERA HATI ISLAMIC BOARDING SCHOOL		
KEGIATAN		
PEMBANGUNAN GEDUNG SMA YAYASAN LENTERA HATI ISLAMIC BOARDING SCHOOL		
LOKASI		
JL. RENG JAYA, DESA JATISELA, KEC. GUNUNG SARI, KAB. LOMBOK BARAT PROVINSI NTB		
MENGETAHUI		
PEMBINA YAYASAN ISLAM LENTERA HATI		
Dr. M. Muazar Habibi, S.Pi.M.Psych.M.Pd DISETUJUI		
KETUA YAYASAN ISLAM LENTERA HATI Dina Nurhally Aprahida, M.Pd KONSULTAN PERENCANAAN		
TIM PERENCANAAN/PENGAWAS DWI HANDAYANI, ST Tim Leader DRAFTER		
WANDA SETIAWAN		
CATATAN REVISI		
PARAF		
JUDUL GAMBAR SKALA		
DETAIL TANGGA 1 : 50		
KODE	NO. LEMBAR	JML. LEMBAR
STR	88	



**YAYASAN ISLAM
LENTERA HATI
ISLAMIC BOARDING SCHOOL**

KEGIATAN

**PEMBANGUNAN GEDUNG SMA
YAYASAN LENTERA HATI
ISLAMIC BOARDING SCHOOL**

LOKASI

**JL. IRENG JAYA, DESA JATISELA,
KEC. GUNUNG SARI, KAB. LOMBOK BARAT
PROVINSI NTB**

MENGETAHUI

PEMBINA YAYASAN ISLAM LENTERA HATI

Dr.MA. Muazar Habibi, S.Pi.M.Psych.M.Pd

DISETUJUI

KETUA YAYASAN ISLAM LENTERA HATI

Dina Nurhally Aprahida, M.Pd

KONSULTAN PERENCANA

TIM PERENCANA/PENGAWAS

DWI HANDAYANI, ST
Tim Leader

DRAFTER

WANDA SETIAWAN

CATATAN REVISI

PARAF

JUDUL GAMBAR

SKALA

DETAIL TANGGA

1 : 50

KODE NO.LEMBAR

JMLH LEMBAR

STR 89

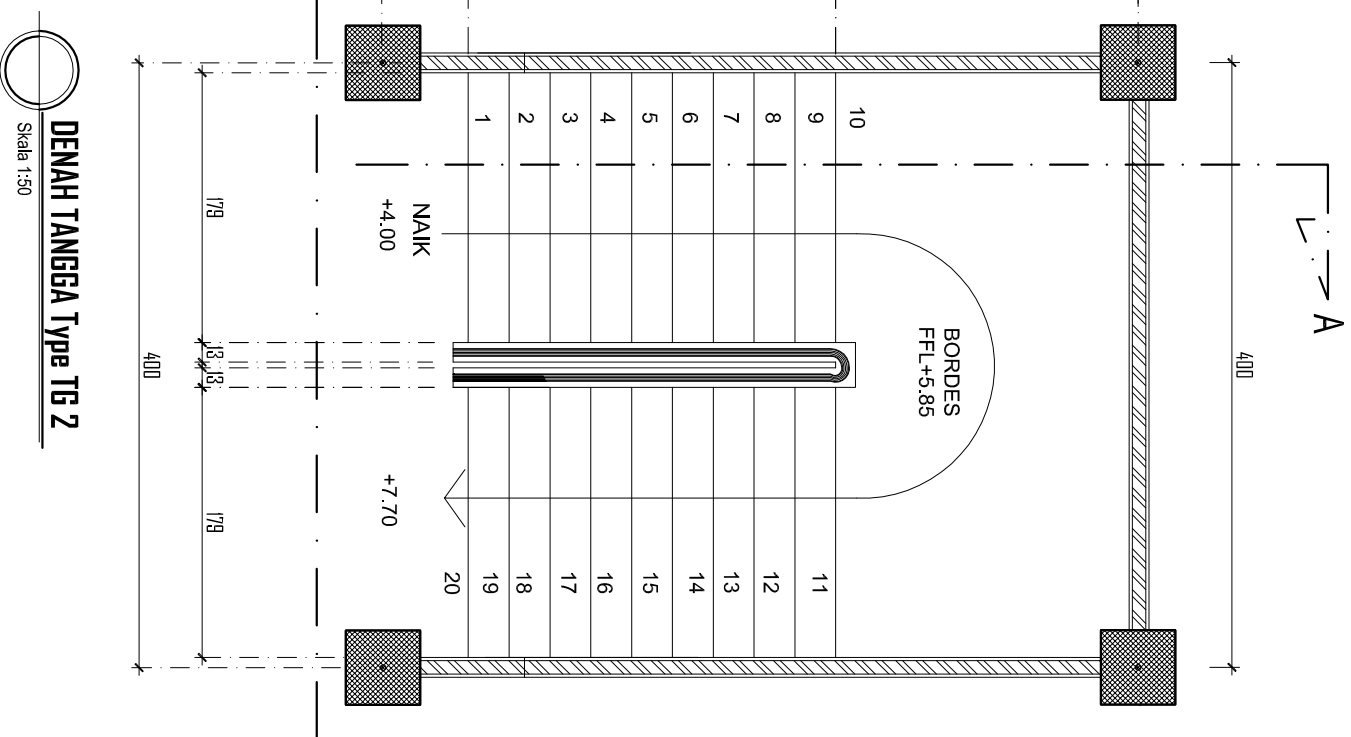
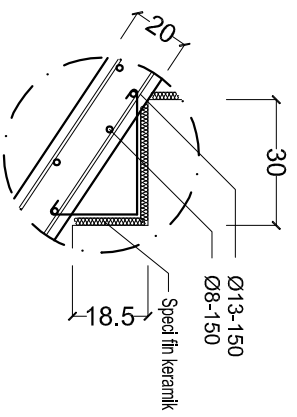
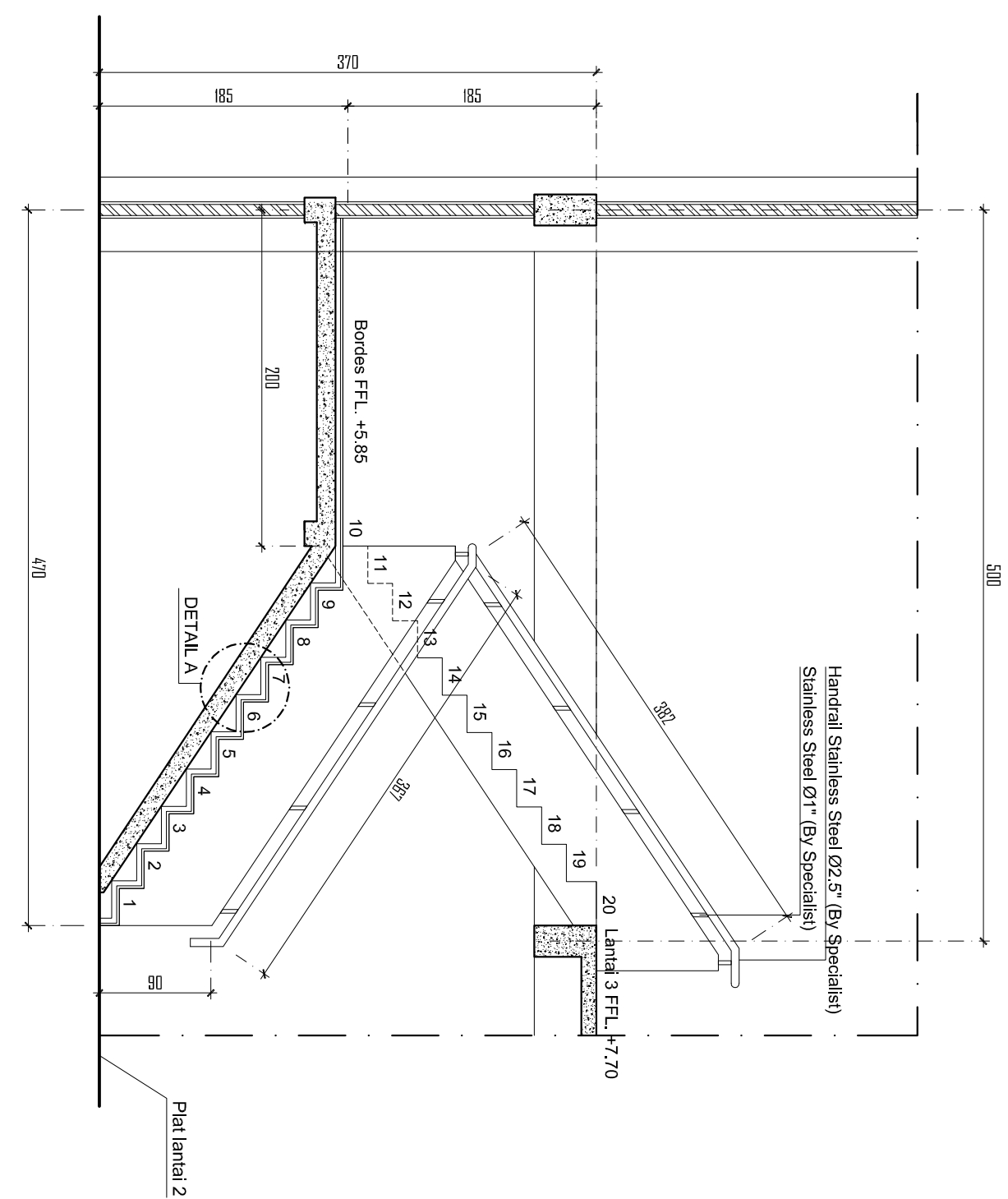

 <p>YAYASAN ISLAM LENTERA HATI ISLAMIC BOARDING SCHOOL</p>		
KEGIATAN		
PEMBANGUNAN GEDUNG SMA YAYASAN LENTERA HATI ISLAMIC BOARDING SCHOOL		
LOKASI		
JL. IRENG JAYA, DESA JATISELA, KEC. GUNUNG SARI, KAB. LOMBOK BARAT PROVINSI NTB		
MENGETAHUI		
PEMBINA YAYASAN ISLAM LENTERA HATI		
<u>Dr.MA. Muazar Habibi, S.Pi.M.Psych.M.Pd</u>		
DISETUJUI		
KETUA YAYASAN ISLAM LENTERA HATI		
<u>Dina Nurhally Aprahida, M.Pd</u>		
<u>KONSULTAN PERENCANA</u>		
TIM PERENCANA/PENGAWAS		
<u>DWI HANDAYANI, ST</u> Tim Leader		
DRAFTER		
<u>WANDA SETIAWAN</u>		
CATATAN REVISI		
PARAF		
JUUDUL GAMBAR		
SKALA		
DETAIL TANGGA		
1 : 50		
KODE	NO.LEMBAR	JMLH LEMBAR
STR	89	

DED (DETAIL ENGINEERING DESIGN)

GAMBAR MEKANIKAL, ELEKTRIKAL, DAN PLUMBING (MEP)

PEKERJAAN.
PEMBANGUNAN GEDUNG SMA LENTERA HATI ISLAMIC BOARDING SCHOOL

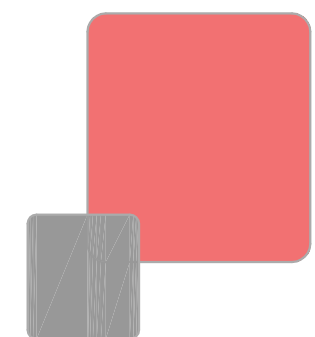

LOKASI.
Jl. IRENG JAYA, JATI SELA, GUNUNG SARI
KABUPATEN LOMBOK BARAT
PROVINSI NTB

TAHUN ANGGARAN.
2021



**YAYASAN ISLAM
LENERA HATI
ISLAMIC BOARDING SCHOOL**

KEGIATAN

PEMBANGUNAN GEDUNG SMA
YAYASAN LENTERA HATI
ISLAMIC BOARDING SCHOOL

LOKASI

JL. JENG JAYA, DESA JATISELA,
KEC. GUNUNG SARI, KAB. LOMBOK BARAT
PROVINSI NTB

MENGETAHUI

PEMBINA YAYASAN ISLAM LENTERA HATI

Dr.MA. Muzar Habibi, S.Pi.M.Psych.M.Pd

DISETUJUI

KETUA YAYASAN ISLAM LENTERA HATI

Dina Nurhally Aprahida, M.Pd

KONSULTAN PERENCANA

TIM PERENCANA/PENGAWAS

DWI HANDAYANI, ST

Tim Leader

DRAFTER

WANDA SETIAWAN

CATATAN REVISI

PARAF

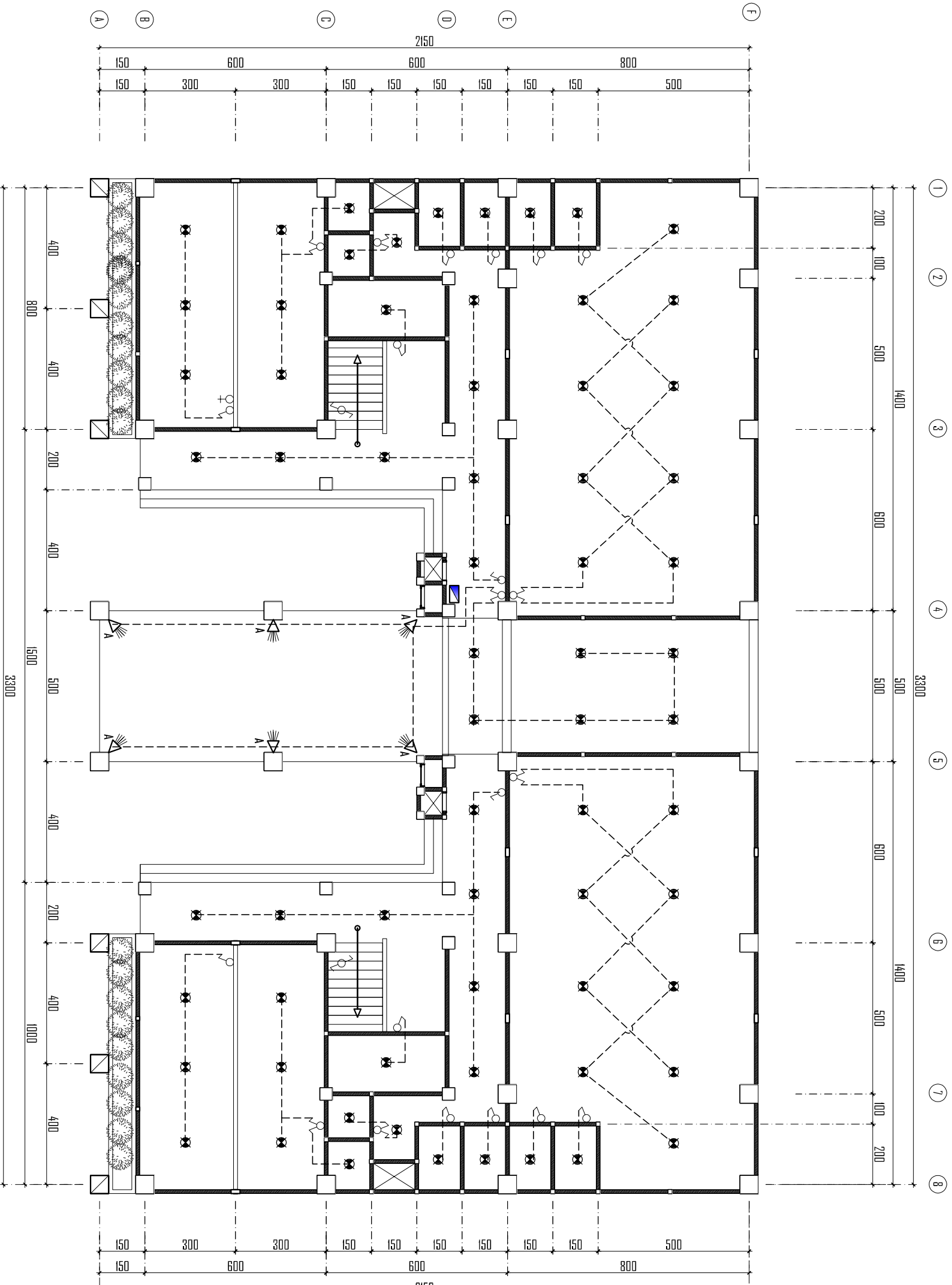

DENAH RENCANA TITIK LAMPU LANTAI LT.1

Skala 1:150

KETERANGAN :

- = LAMPU DOWNLIGHT 20 WATT
- _A = LAMPU SOROT (dipasang menghadap bawah)
- _B = LAMPU SOROT (dipasang menghadap atas)
- = SAKLAR TUNGGAL
- = SAKLAR GANDA
- = SAKLAR TUKAR

JUDUL GAMBAR	SKALA	
DENAH TITIK LAMPU	1 : 150	
KODE	NO.LEMBAR	JML.H.LEMBAR
MEP	90	



**YAYASAN ISLAM
LENERA HATI
ISLAMIC BOARDING SCHOOL**

KEGIATAN

PEMBANGUNAN GEDUNG SMA
YAYASAN LENTERA HATI
ISLAMIC BOARDING SCHOOL

LOKASI

JL. JRENG JAYA, DESA JATISELA,
KEC. GUNUNG SARI, KAB. LOMBOK BARAT
PROVINSI NTB

MENGETAHUI

PEMBINA YAYASAN ISLAM LENTERA HATI

Dr.MA. Muzar Habibi, S.PiM.Psych.MPd

DISETUJUI

KETUA YAYASAN ISLAM LENTERA HATI

Dina Nurhally Aprahida, M.Pd

KONSULTAN PERENCANA

TIM PERENCANA/PENGAWAS

DWI HANDAYANI, ST
Tim Leader

DRAFTER

WANDA SETIAWAN

CATATAN REVISI

PARAF

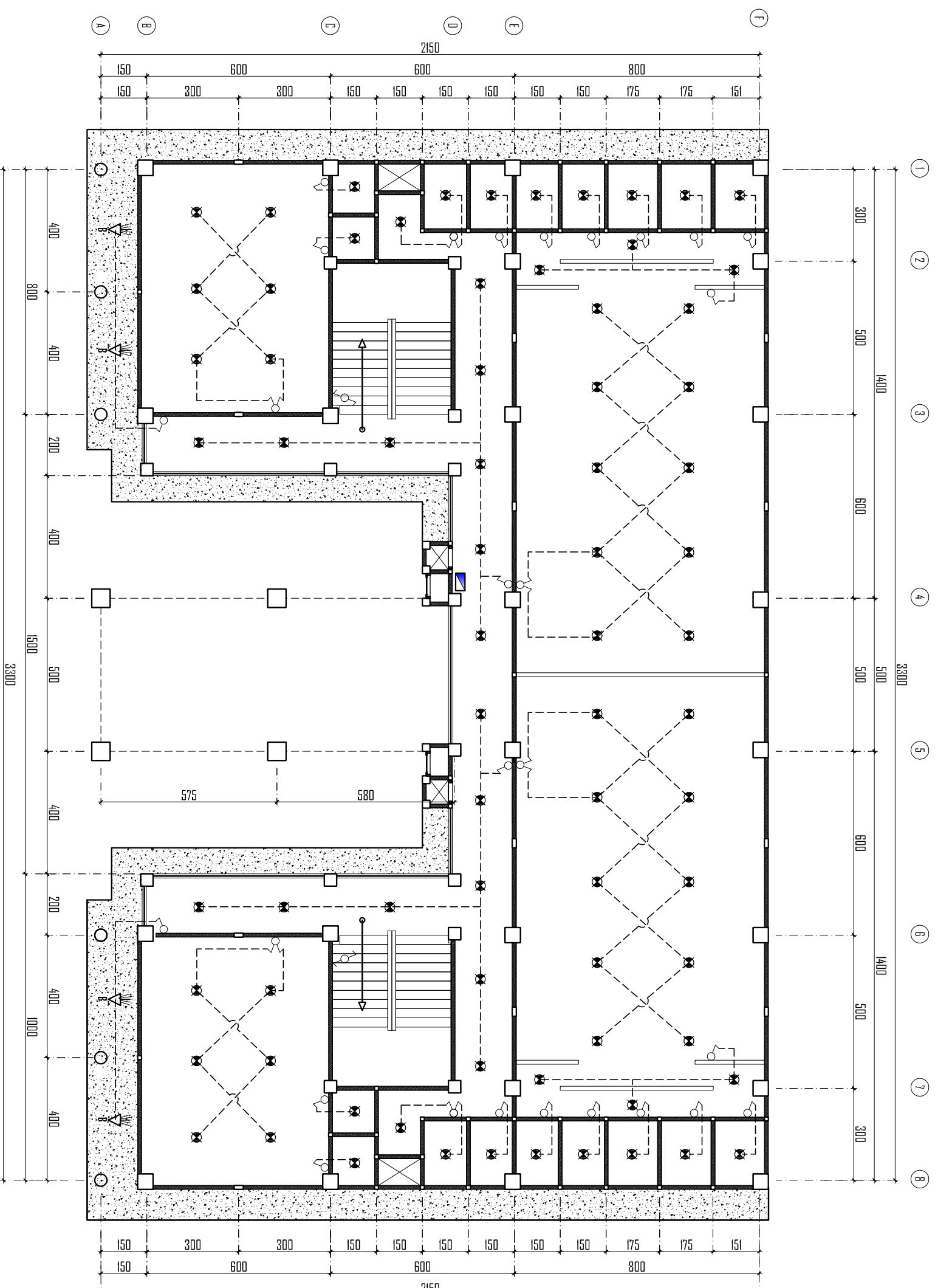

DENAH RENCANA TITIK LAMPU LANTAI LT.2

Skala 1:150

KETERANGAN :

- = LAMPU DOWNLIGHT 20 WATT
- ▲ = LAMPU SOROT (dipasang menghadap bawah)
- ▲ = LAMPU SOROT (dipasang menghadap atas)
- = SAKLAR TUNGGAL
- = SAKLAR GANDA
- = SAKLAR TUKAR

JUDUL GAMBAR		SKALA
DENAH TITIK LAMPU		1 : 150
KODE	NO.LEMBAR	JML.H.LEMBAR
MEP	91	



**YAYASAN ISLAM
LENERA HATI
ISLAMIC BOARDING SCHOOL**

KEGIATAN

PEMBANGUNAN GEDUNG SMA
YAYASAN LENTERA HATI
ISLAMIC BOARDING SCHOOL

LOKASI

JL. IRENG JAYA, DESA JATISELA,
KEC. GUNUNG SARI, KAB. LOMBOK BARAT
PROVINSI NTB

MENGETAHUI

PEMBINA YAYASAN ISLAM LENTERA HATI

Dr.MA. Muazar Habibi, S.Pi.M.Psych.M.Pd

DISETUJUI

KETUA YAYASAN ISLAM LENTERA HATI

Dina Nurhally Aprahida, M.Pd

KONSULTAN PERENCANA

TIM PERENCANA/PENGAWAS

DWI HANDAYANI, ST
Tim Leader

DRAFTER

WANDA SETIAWAN

CATATAN REVISI

PARAF

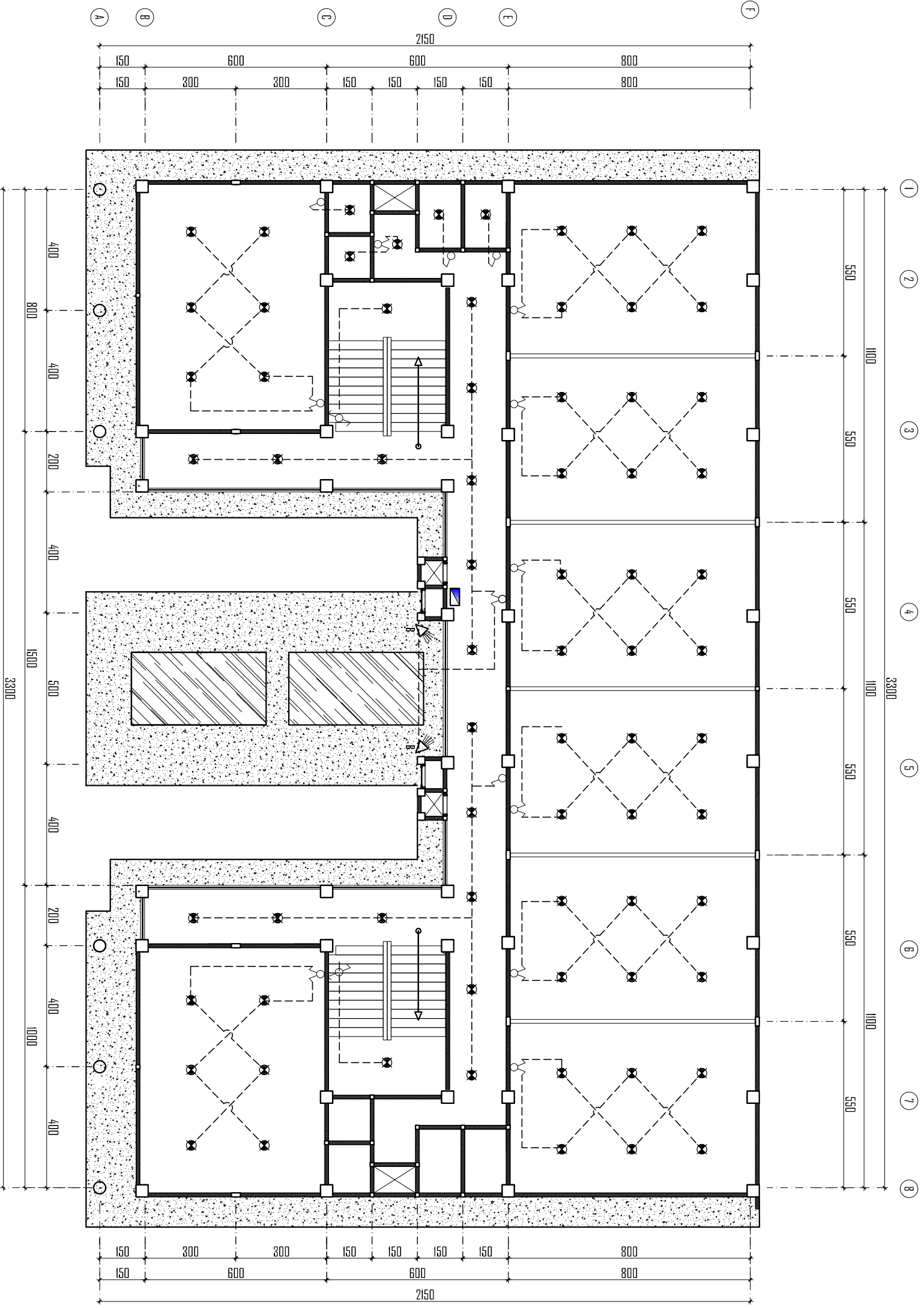

DENAH RENCANA TITIK LAMPU LANTAI L.3

Skala 1:150

KETERANGAN :

- = LAMPU DOWNLIGHT 20 WATT
- ▲ = LAMPU SOROT (dipasang menghadap bawah)
- ▲ = LAMPU SOROT (dipasang menghadap atas)
- = SAKLAR TUNGGAL
- = SAKLAR GANDA
- = SAKLAR TUKAR

JUDUL GAMBAR	SKALA	
DENAH TITIK LAMPU	1 : 150	
KODE	NO.LEMBAR	JML.H.LEMBAR
MEP	92	



**YAYASAN ISLAM
LENERA HATI
ISLAMIC BOARDING SCHOOL**

KEGIATAN

PEMBANGUNAN GEDUNG SMA
YAYASAN LENTERA HATI
ISLAMIC BOARDING SCHOOL

LOKASI

JL. RENG JAYA, DESA JATISELA,
KEC. GUNUNG SARI, KAB. LOMBOK BARAT
PROVINSI NTB

MENGETAHUI

PEMBINA YAYASAN ISLAM LENTERA HATI

Dr.MA. Muzar Habibi, S.Pi.M.Psych.M.Pd

DISETUJUI

KETUA YAYASAN ISLAM LENTERA HATI

Dina Nurhally Aprhatida, M.Pd

KONSULTAN PERENCANA

TIM PERENCANA/PENGAWAS

DWI HANDAYANI, ST
Tim Leader

DRAFTER

WANDA SETIAWAN

CATATAN REVISI

PARAF

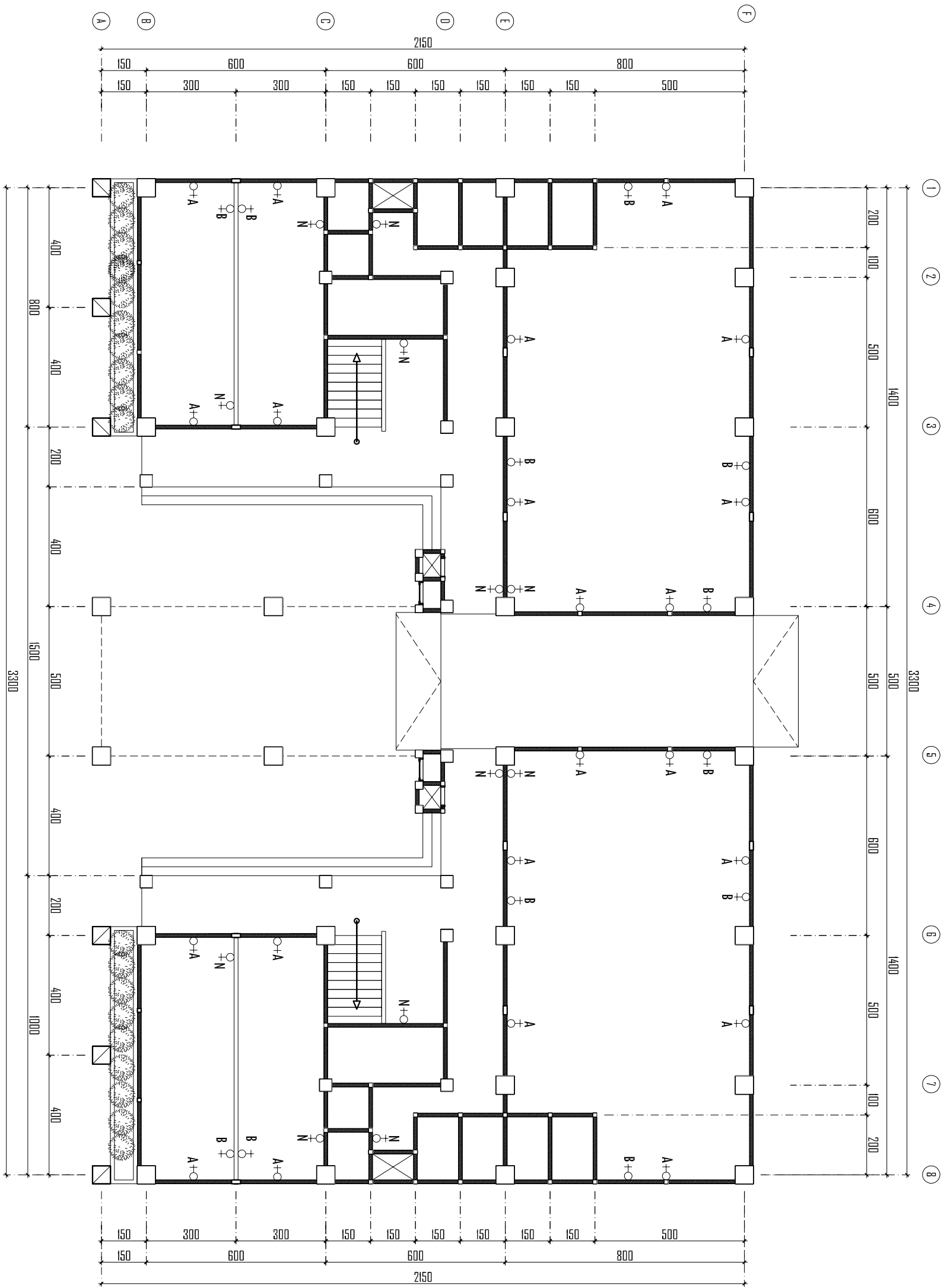

DENAH RENCANA STOP KONTAK LANTAI I.

Skala 1:150

KETERANGAN :

- ⊕ A = STOP KONTAK DIPASANG JARAK 30 CM DARI PLAFOND
- ⊕ B = STOP KONTAK DIPASANG JARAK 45 CM DARI LANTAI
- ⊕ N = STOP KONTAK DIPASANG SELANG DENGAN SAKLAR

MEP		93	
KODE	NO. LEMBAR	JML. LEMBAR	
DENAH STOP KONTAK			1 : 150
JUDUL GAMBAR			SKALA



**YAYASAN ISLAM
LENERA HATI
ISLAMIC BOARDING SCHOOL**

KEGIATAN

PEMBANGUNAN GEDUNG SMA
YAYASAN LENTERA HATI
ISLAMIC BOARDING SCHOOL

LOKASI

JL. IRENG JAYA, DESA JATISELA,
KEC. GUNUNG SARI, KAB. LOMBOK BARAT
PROVINSI NTB

MENGETAHUI

PEMBINA YAYASAN ISLAM LENTERA HATI

Dr.MA. Muzar Habibi, S.PiM,Psych.M.Pd

DISETUJUI

KETUA YAYASAN ISLAM LENTERA HATI

Dina Nurhally Aprhaida, M.Pd
KONSULTAN PERENCANA
TIM PERENCANA/PENGAWAS

DWI HANDAYANI, ST
Tim Leader

DRAFTER

WANDA SETIAWAN

CATATAN REVISI

PARAF

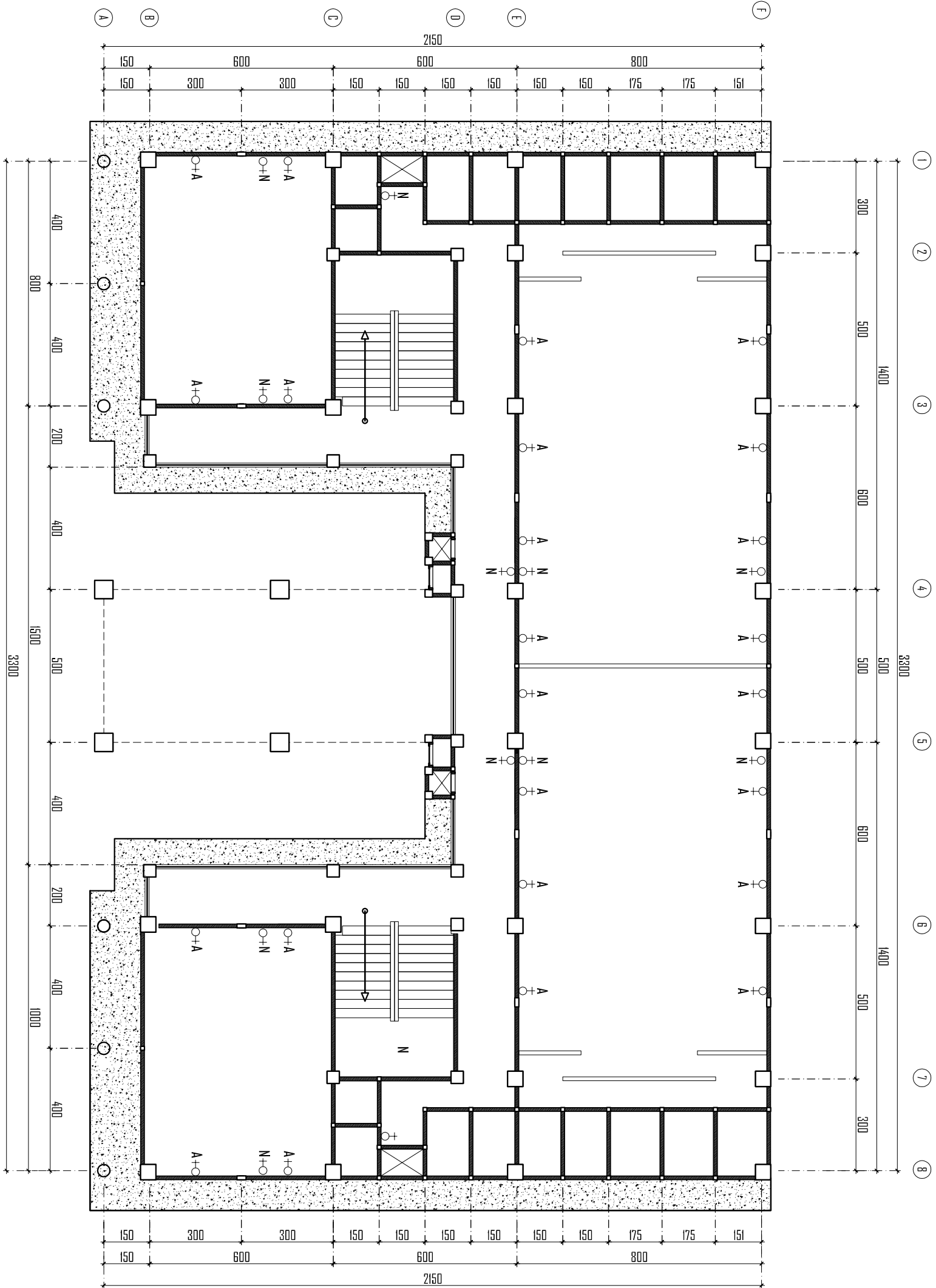

DENAH RENCANA STOP KONTAK LANTAI LT.2

Skala 1:150

KETERANGAN :

- +○ A = STOP KONTAK DIPASANG JARAK 30 CM DARI PLAFOND
- +○ B = STOP KONTAK DIPASANG JARAK 45 CM DARI LANTAI
- +○ N = STOP KONTAK DIPASANG SELAJAR DENGAN SAKLAR

JUDUL GAMBAR	SKALA
DENAH STOP KONTAK	1 : 150
KODE	NO.LEMBAR
MEP	94
	JML.H.LEMBAR



**YAYASAN ISLAM
LENERA HATI
ISLAMIC BOARDING SCHOOL**

KEGIATAN

**PEMBANGUNAN GEDUNG SMA
YAYASAN LENTERA HATI
ISLAMIC BOARDING SCHOOL**

LOKASI

**JL. RENG JAYA, DESA JATISELA,
KEC. GUNUNG SARI, KAB. LOMBOK BARAT
PROVINSI NTB**

MENGETAHUI

PEMBINA YAYASAN ISLAM LENTERA HATI

Dr.MA. Muazar Habibi, S.Pi.M.Psych.M.Pd

DISETUJUI

KETUA YAYASAN ISLAM LENTERA HATI

Dina Nurhalijy Aprahaida, M.Pd

KONSULTAN PERENCANA

TIM PERENCANA/PENGAWAS

DWI HANDAYANI, ST
Tim Leader

DRAFTER

WANDA SETIAWAN

CATATAN REVISI

PARAF

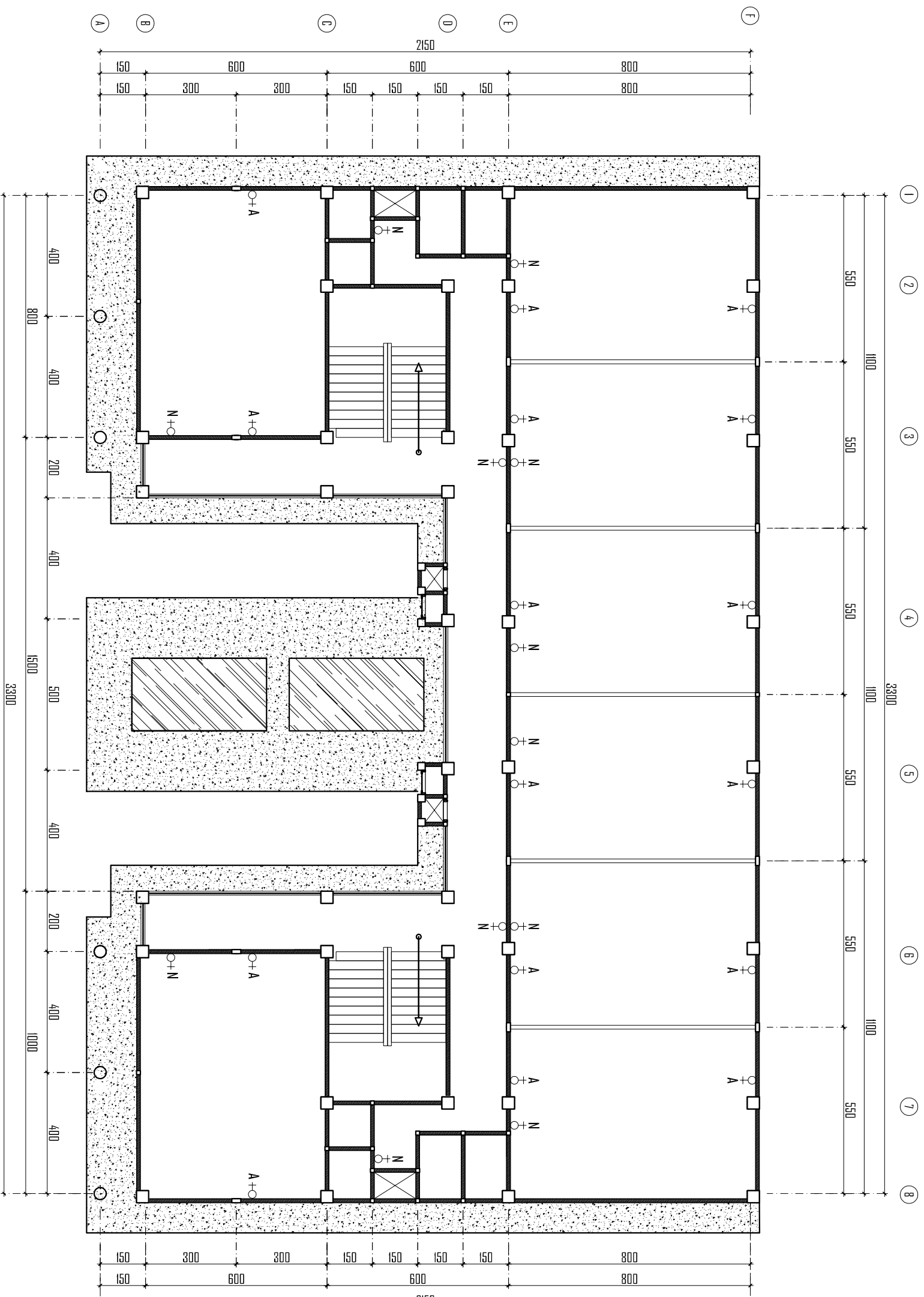

DENAH RENCANA STOP KONTAK LANTAI LT.3

Skala 1:150

KETERANGAN :

- + A = STOP KONTAK DIPASANG JARAK 30 CM DARI PLAFOND
- + B = STOP KONTAK DIPASANG JARAK 45 CM DARI LANTAI
- N = STOP KONTAK DIPASANG SELALU DENGAN SAKLAR

KODE	NO. LEMBAR	JM. H. LEMBAR
MEP	95	
JUDUL GAMBAR	SKALA	
DENAH STOP KONTAK	1 : 150	

LEGENDA GAMBAR

NO	NOTASI	KETERANGAN
1	—————	PVC ϕ 1"
2	- - - - -	PVC ϕ 3/4"
3	PVC ϕ 1/2"
4		
5		
6		
7		

Dari 2 Buah Water Tank
1000 L diatas

Dari 2 Buah Water Tank
1000 L diatas

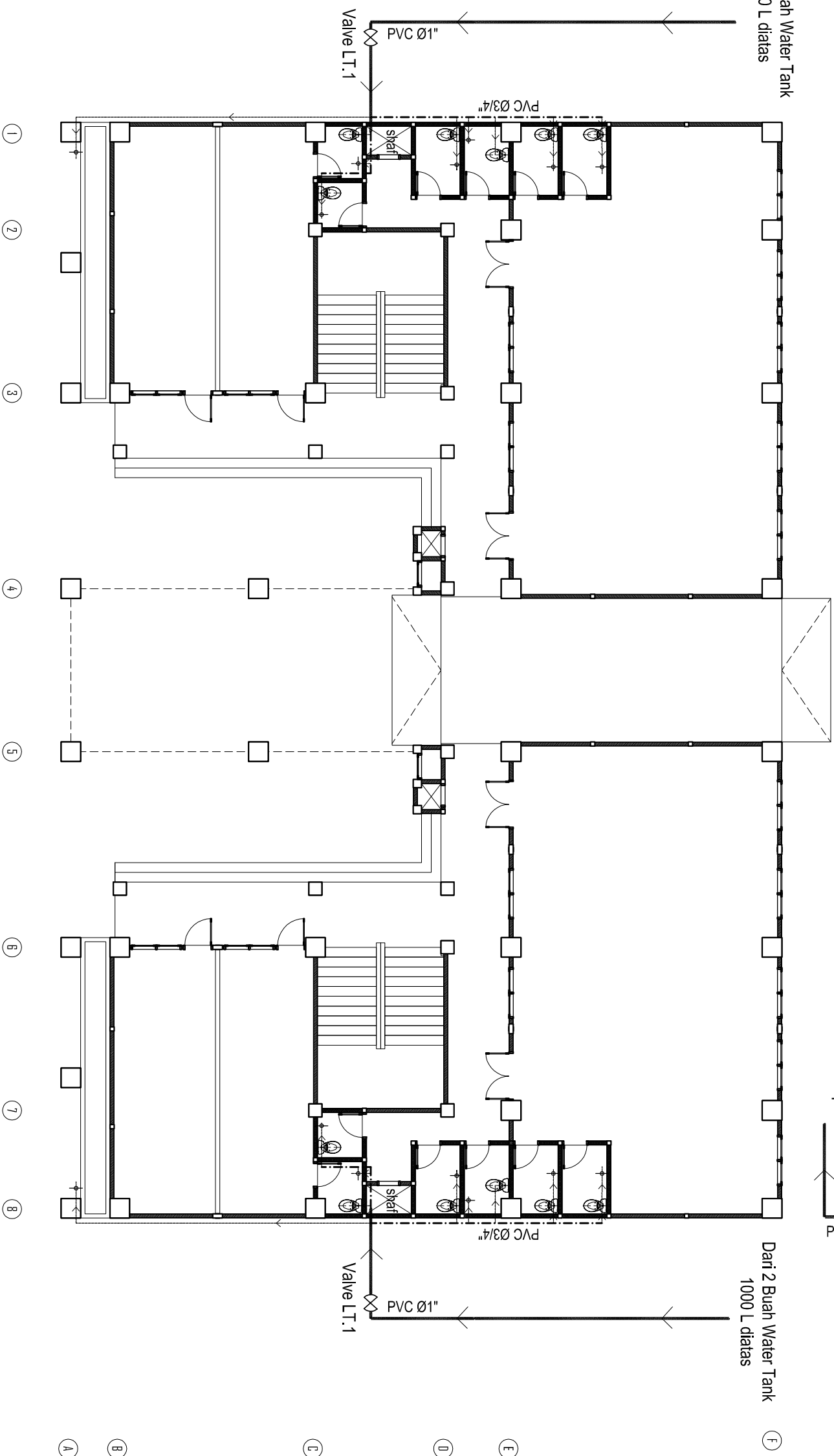

DENAH RENCANA AIR BERSIH LT.1

Skala 1:150



**YAYASAN ISLAM
LENERA HATI
ISLAMIC BOARDING SCHOOL**

KEGATIAN

PEMBANGUNAN GEDUNG SMA
YAYASAN LENTERA HATI
ISLAMIC BOARDING SCHOOL

LOKASI

JL. IRENG JAYA, DESA JATISELA,
KEC. GUNUNG SARI, KAB. LOMBOK BARAT
PROVINSI NTB

MENGETAHUI

PEMBINA YAYASAN ISLAM LENTERA HATI

Dr.Ma. Muazar Habibi, S.Pi.M.Psych.M.Pd

DISETUJUI

KETUA YAYASAN ISLAM LENTERA HATI

Dina Nurhally Aprhaida, M.Pd

KONSULTAN PERENCANA

TIM PERENCANA/PENGAWAS

DWI HANDAYANI, ST

Tim Leader

DRAFTER

WANDA SETIAWAN

CATATAN REVISI

PARAF

JUDUL GAMBAR SKALA
DENAH AIR BERSIH 1 : 150

KODE NO.LEMBAR JML.H.LEMBAR

MEP 96



**YAYASAN ISLAM
LENTERA HATI
ISLAMIC BOARDING SCHOOL**

KEGIATAN

PEMBANGUNAN GEDUNG SMA
YAYASAN LENTERA HATI
ISLAMIC BOARDING SCHOOL

LOKASI

JL. JRENG JAYA, DESA JATISELA,
KEC. GUNUNG SARI, KAB. LOMBOK BARAT
PROVINSI NTB

MENGETAHUI

PEMBINA YAYASAN ISLAM LENTERA HATI

Dr.Ma. Muazar Habibi, S.Pi.M.Psych.M.Pd

DISETUJUI

KETUA YAYASAN ISLAM LENTERA HATI

Dina Nurhally Aprhaida, M.Pd

KONSULTAN PERENCANA

TIM PERENCANA/PENGAWAS

DWI HANDAYANI, ST
Tim Leader

DRAFTER

WANDA SETIAWAN

CATATAN REVISI

PARAF

JUDUL GAMBAR SKALA

DENAH AIR BERSIH 1 : 150

KODE NO.LEMBAR JML.H.LEMBAR

MEP 97

LEGENDA GAMBAR

NO	NOTASI	KETERANGAN
1		PVC ϕ 1"
2		PVC ϕ 3/4"
3		PVC ϕ 1/2"
4		
5		
6		
7		

Dari 2 Buah Water Tank
500 L diatas

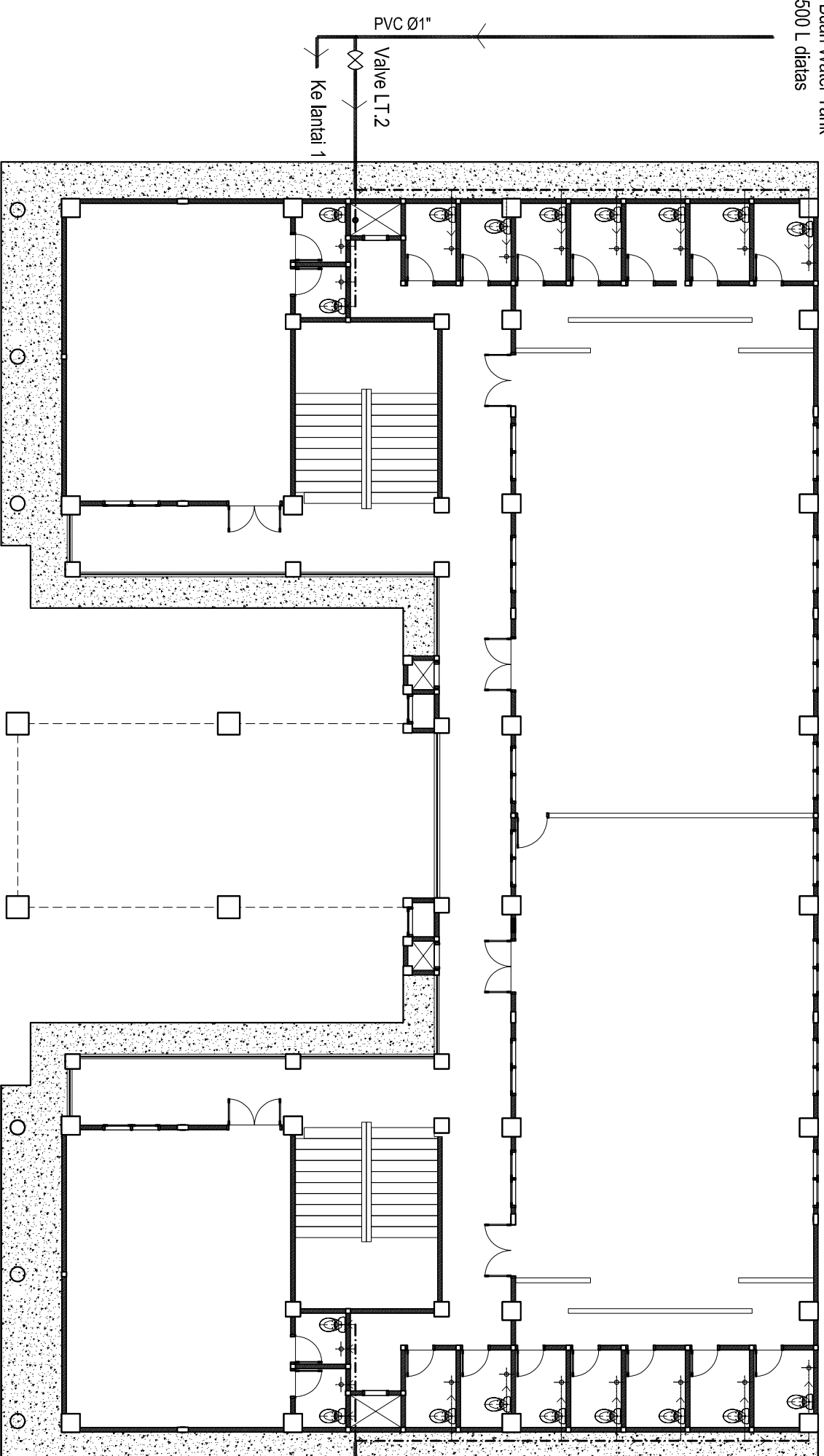

Dari 2 Buah Water Tank
500 L diatas

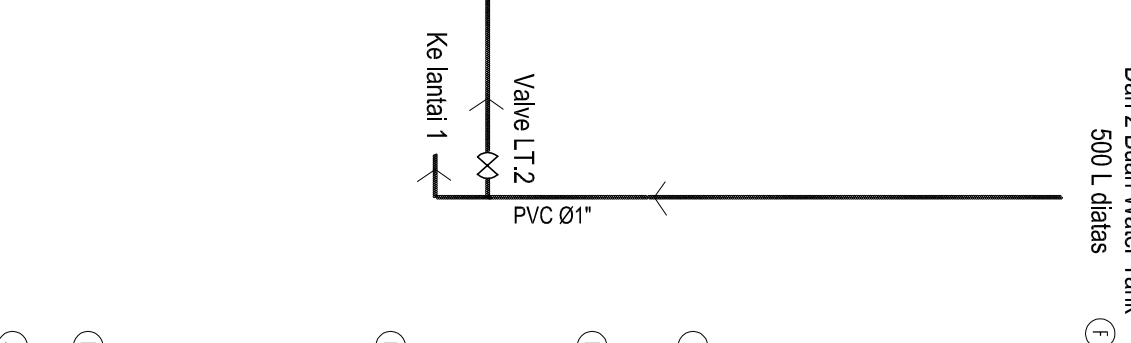

DENAH RENCANA AIR BERSIH LT.2

Skala 1:150

LEGENDA GAMBAR

NO	NOTASI	KETERANGAN
1		PVC ϕ 1"
2		PVC ϕ 3/4"
3		PVC ϕ 1/2"
4		
5		
6		
7		

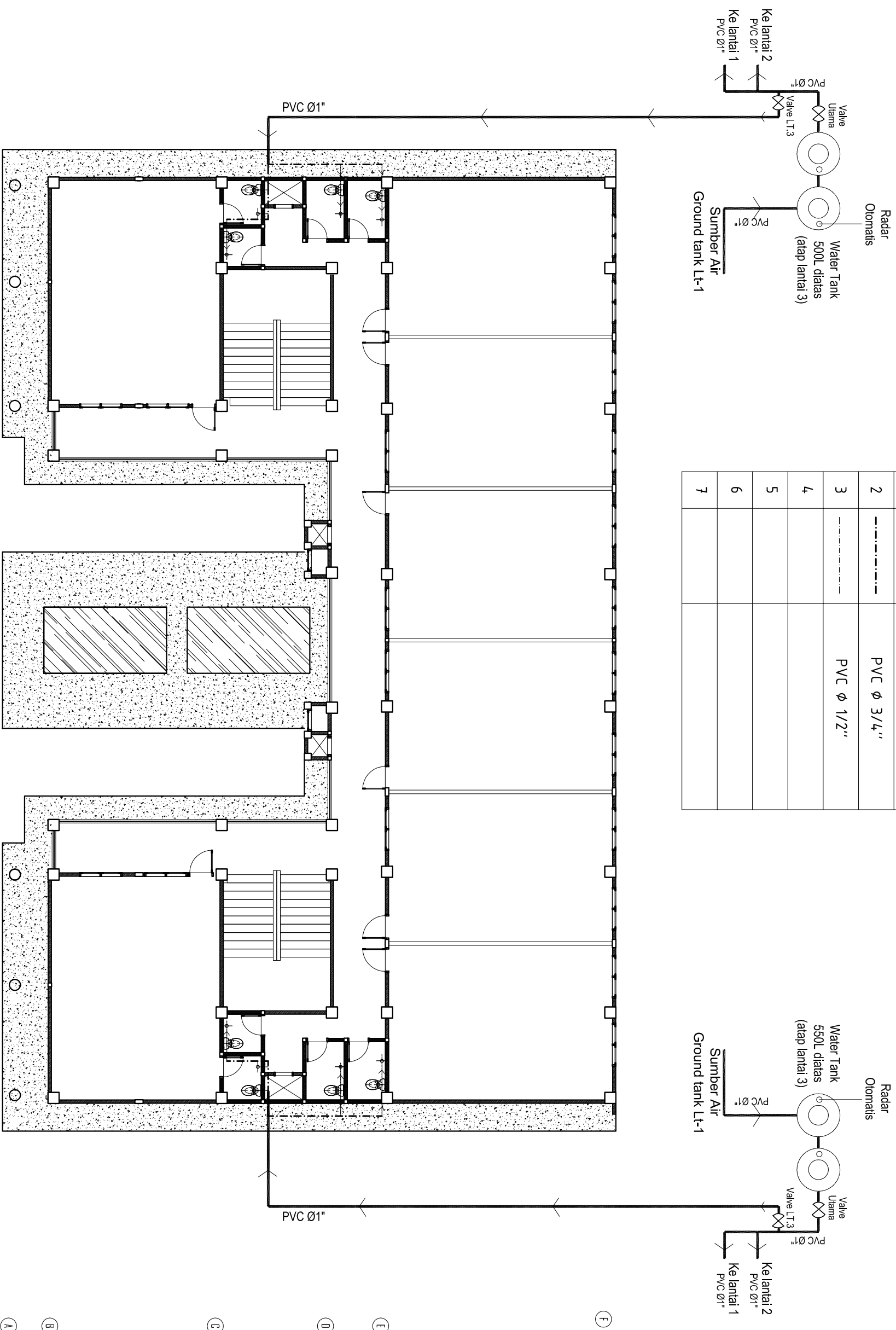

DENAH RENCANA AIR BERSIH LT.3
Skala 1:150



**YAYASAN ISLAM
LENTERA HATI
ISLAMIC BOARDING SCHOOL**

KEGIATAN

PEMBANGUNAN GEDUNG SMA
YAYASAN LENTERA HATI
ISLAMIC BOARDING SCHOOL

LOKASI

JL. IRENG JAYA, DESA JATISELA,
KEC. GUNUNG SARI, KAB. LOMBOK BARAT
PROVINSI NTB

MENGETAHUI

PEMBINA YAYASAN ISLAM LENTERA HATI

Dr.Ms. Muazar Habibi, S.Pi.M.Psych.M.Pd

DISETUJUI

KETUA YAYASAN ISLAM LENTERA HATI

Dina Nurhally Aprahida, M.Pd

KONSULTAN PERENCANA

TIM PERENCANA/PENGAWAS

DWI HANDAYANI, ST
Tim Leader

DRAFTER

WANDA SETIAWAN

CATATAN REVISI

PARAF

JUDUL GAMBAR

SKALA

DENAH AIR BERSIH

1 : 150

KODE

NO.LEMBAR

JML.H.LEMBAR

MEP

98



**YAYASAN ISLAM
LENERA HATI
ISLAMIC BOARDING SCHOOL**

KEGIATAN

**PEMBANGUNAN GEDUNG SMA
YAYASAN LENTERA HATI
ISLAMIC BOARDING SCHOOL**

LOKASI

**JL. JENG JAYA, DESA JATISELA,
KEC. GUNUNG SARI, KAB. LOMBOK BARAT
PROVINSI NTB**

MENGETAHUI

PEMBINA YAYASAN ISLAM LENTERA HATI

Dr.MA. Muazar Habibi, S.Pi.M.Psych.M.Pd

DISETUJUI

KETUA YAYASAN ISLAM LENTERA HATI

Dina Nurhaly Aprhatida, M.Pd

KONSULTAN PERENCANA

TIM PERENCANA/PENGAWAS

DWI HANDAYANI, ST
Tim Leader

DRAFTER

WANDA SETIAWAN

CATATAN REVISI

PARAF

JUDUL GAMBAR

SKALA

BAGAN AIR BERSIH

NTS

KODE

NO.LEMBAR

JML.H.LEMBAR

MEP

99

Water Tank 550 L

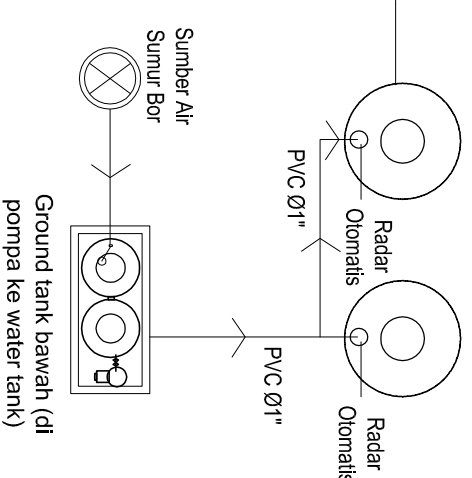

LEGENDA GAMBAR

NO	NOTASI	KETERANGAN
1		PVC Ø 1"
2		PVC Ø 3/4"
3		PVC Ø 1/2"
4		
5		
6		
7		

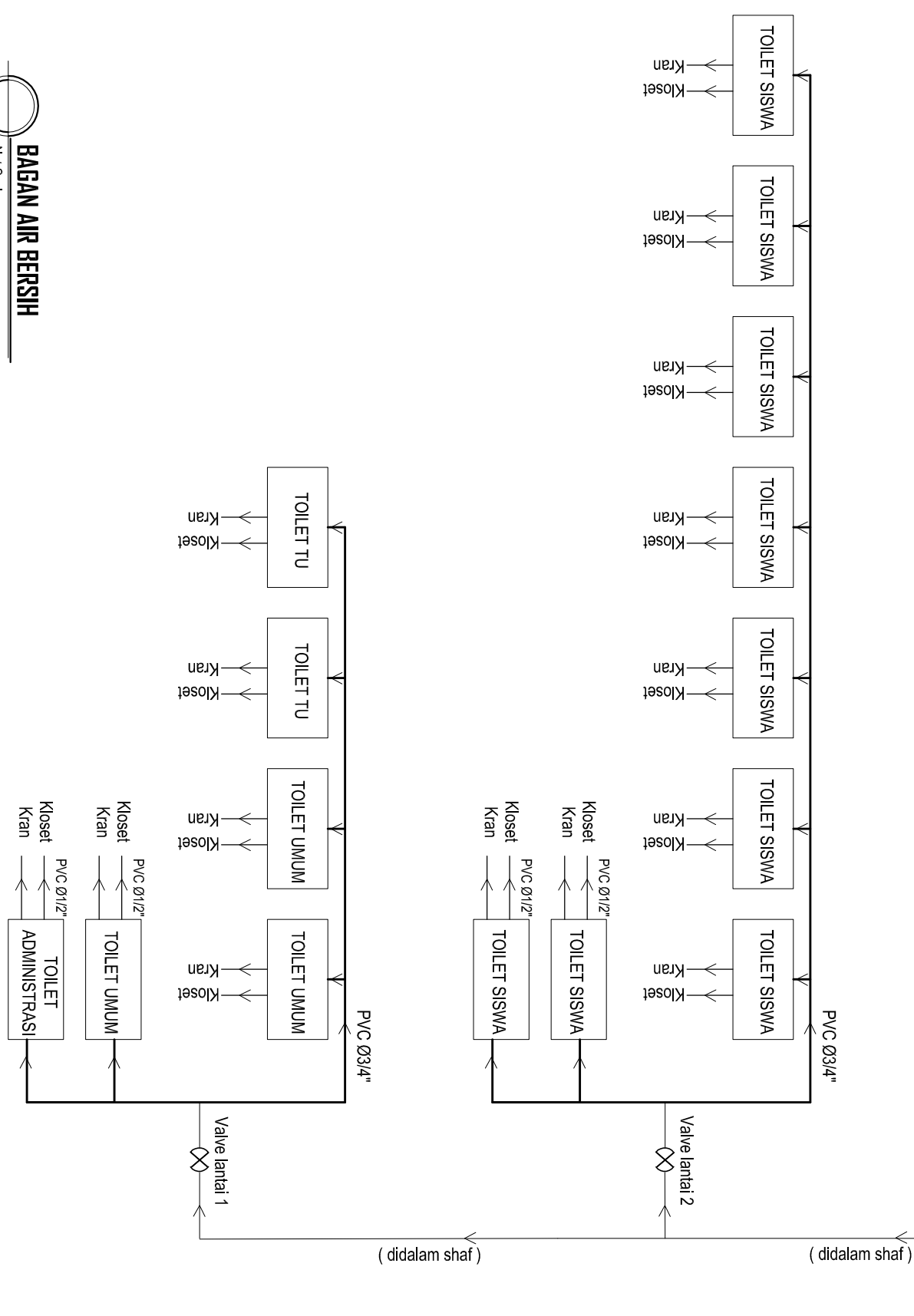

BAGAN AIR BERSIH
Not Scale

KETERANGAN:
Bagan Air Bersih Untuk Km/Wc Sebelan Kanan Dalam Ruang Bangunan, Namun berlaku juga untuk Km/Wc Sebelah Kiri Ruang Bangunan



**YAYASAN ISLAM
LENERA HATI
ISLAMIC BOARDING SCHOOL**

KEGIATAN

**PEMBANGUNAN GEDUNG SMA
YAYASAN LENTERA HATI
ISLAMIC BOARDING SCHOOL**

LOKASI

**JL. RENG JAYA, DESA JATISELA,
KEC. GUNUNG SARI, KAB. LOMBOK BARAT
PROVINSI NTB**

MENGETAHUI

PEMBINA YAYASAN ISLAM LENTERA HATI

Dr.MA. Muazar Habibi, S.Pi.M.Psych.M.Pd

DISETUJUI

KETUA YAYASAN ISLAM LENTERA HATI

Dina Nurhaly Apraaida, M.Pd

KONSULTAN PERENCANA

TIM PERENCANA/PENGAWAS

DWI HANDAYANI, ST
Tim Leader

DRAFTER

WANDA SETIAWAN

CATATAN REVISI

PARAF

JUDUL GAMBAR SKALA
DETAIL GROUND TANK 1 : 25

KODE NO.LEMBAR JMLH LEMBAR

MEP 100

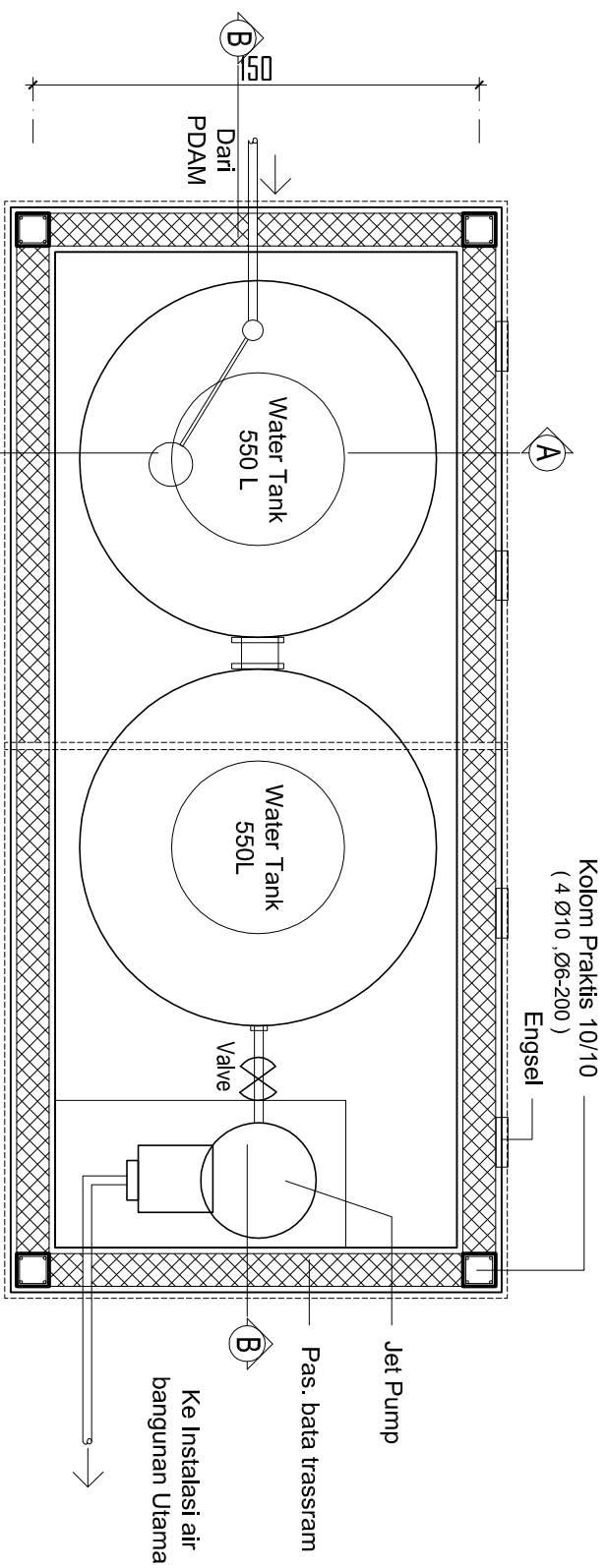

DENAH GROUND TANK

Skala 1:25

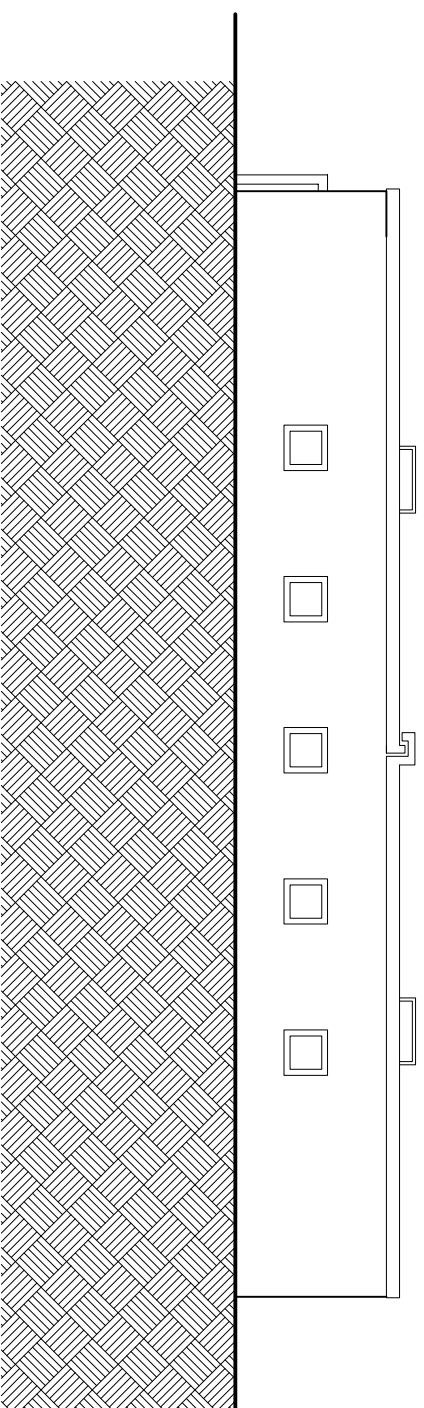

TAMPAK DEPAN

Skala 1:25

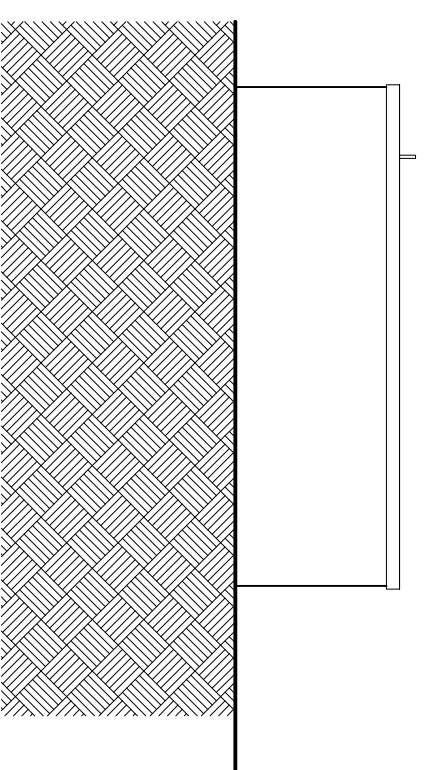

TAMPAK SAMPING

Skala 1:25



YAYASAN ISLAM
LENERA HATI
ISLAMIC BOARDING SCHOOL

KEGIATAN

PEMBANGUNAN GEDUNG SMA
YAYASAN LENTERA HATI
ISLAMIC BOARDING SCHOOL

LOKASI

JL. RENG JAYA, DESA JATISELA,
KEC. GUNUNG SARI, KAB. LOMBOK BARAT
PROVINSI NTB

MENGETAHUI

PEMBINA YAYASAN ISLAM LENTERA HATI

Dr.MA. Muazar Habibi, S.Pi.M.Psych.M.Pd

DISETUJUI

KETUA YAYASAN ISLAM LENTERA HATI

Dina Nurhally Aprhatida, M.Pd
KONSULTAN PERENCANA

TIM PERENCANA/PENGAWAS

DWI HANDAYANI, ST
Tim Leader

DRAFTER

WANDA SETIAWAN

CATATAN REVISI

PARAF

JUDUL GAMBAR

SKALA

DETAIL GROUND TANK

1 : 25

KODE

NO.LEMBAR

JMLH LEMBAR

MEP

101

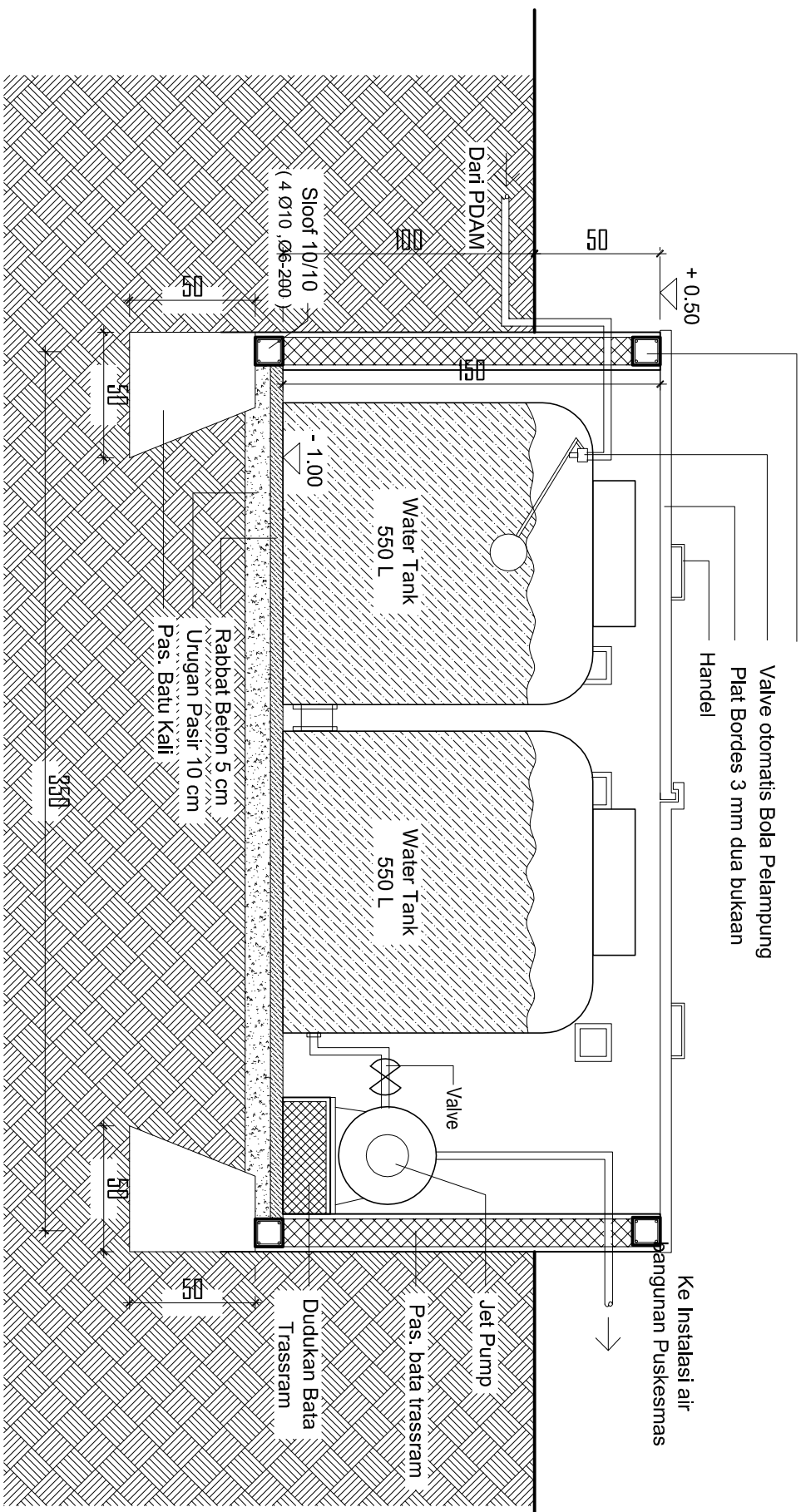

POTONGAN B - B
Skala 1:25

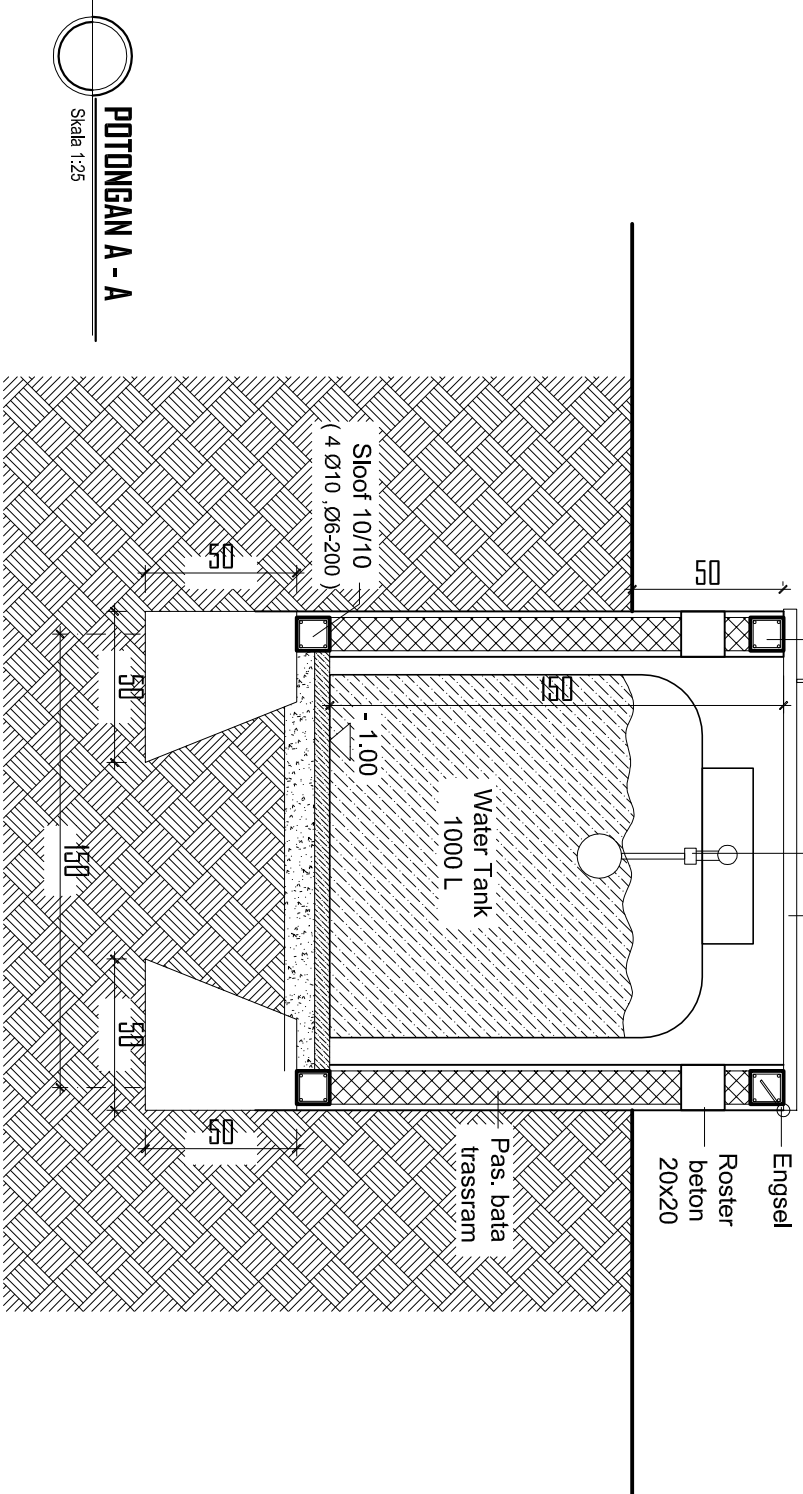

POTONGAN A - A
Skala 1:25

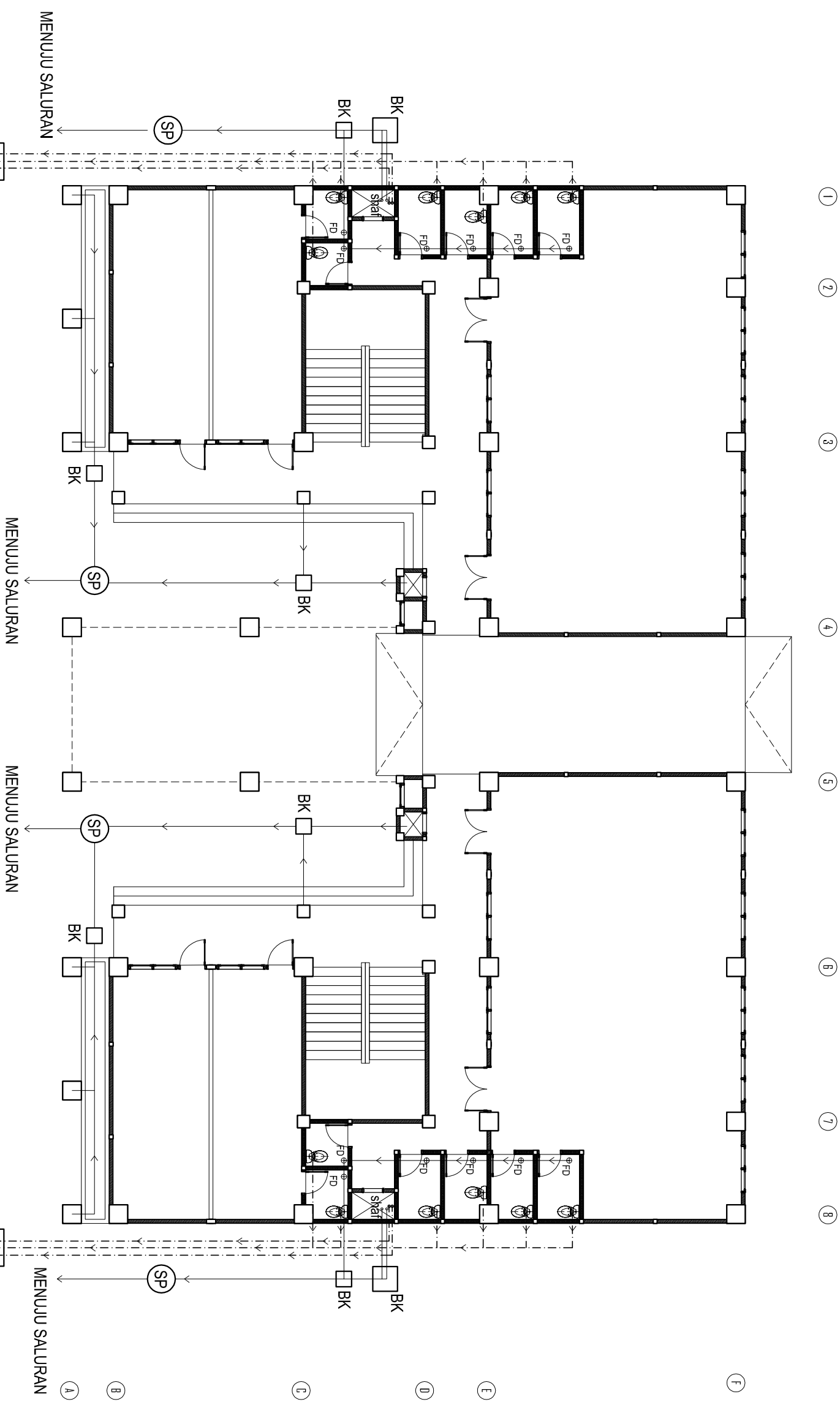

DENAH RENCANA AIR KOTOR LT.1
 Skala 1:150

LEGENDA GAMBAR

NO	NOTASI	KETERANGAN
1	———	AIR LIMBAH (PVC 3")
2	- - - - -	AIR KOTOR (PVC 4")
3	SP	SUMUR RESAPAN
4	ST	SEPTICTANK
5	BK	BAK KONTROL
6	FD	FLOOR DRAIN
7	RD	ROOF DRAIN

 YAYASAN ISLAM LENTERA HATI ISLAMIC BOARDING SCHOOL		
KEGIATAN		
PEMBANGUNAN GEDUNG SMA YAYASAN LENTERA HATI ISLAMIC BOARDING SCHOOL		
LOKASI		
JL. RENG JAYA, DESA JATISELA, KEC. GUNUNG SARI, KAB. LOMBOK BARAT PROVINSI NTB		
MENGETAHUI		
PEMBINA YAYASAN ISLAM LENTERA HATI		
Dr.MA. Muazar Habibi, S.PiM,Psych.MPd DISETUJUI		
KETUA YAYASAN ISLAM LENTERA HATI Dina Nurhaly Aprahida, M.Pd KONSULTAN PERENCANA TIM PERENCANA/PENGAWAS		
DWI HANDAYANI, ST Tim Leader DRAFTER WANDA SETIAWAN		
CATATAN REVISI		
PARAF		
JUDUL GAMBAR DENAH AIR KOTOR		
SKALA 1 : 150		
KODE	NO.LEMBAR	JML.H.LEMBAR
MEP	102	

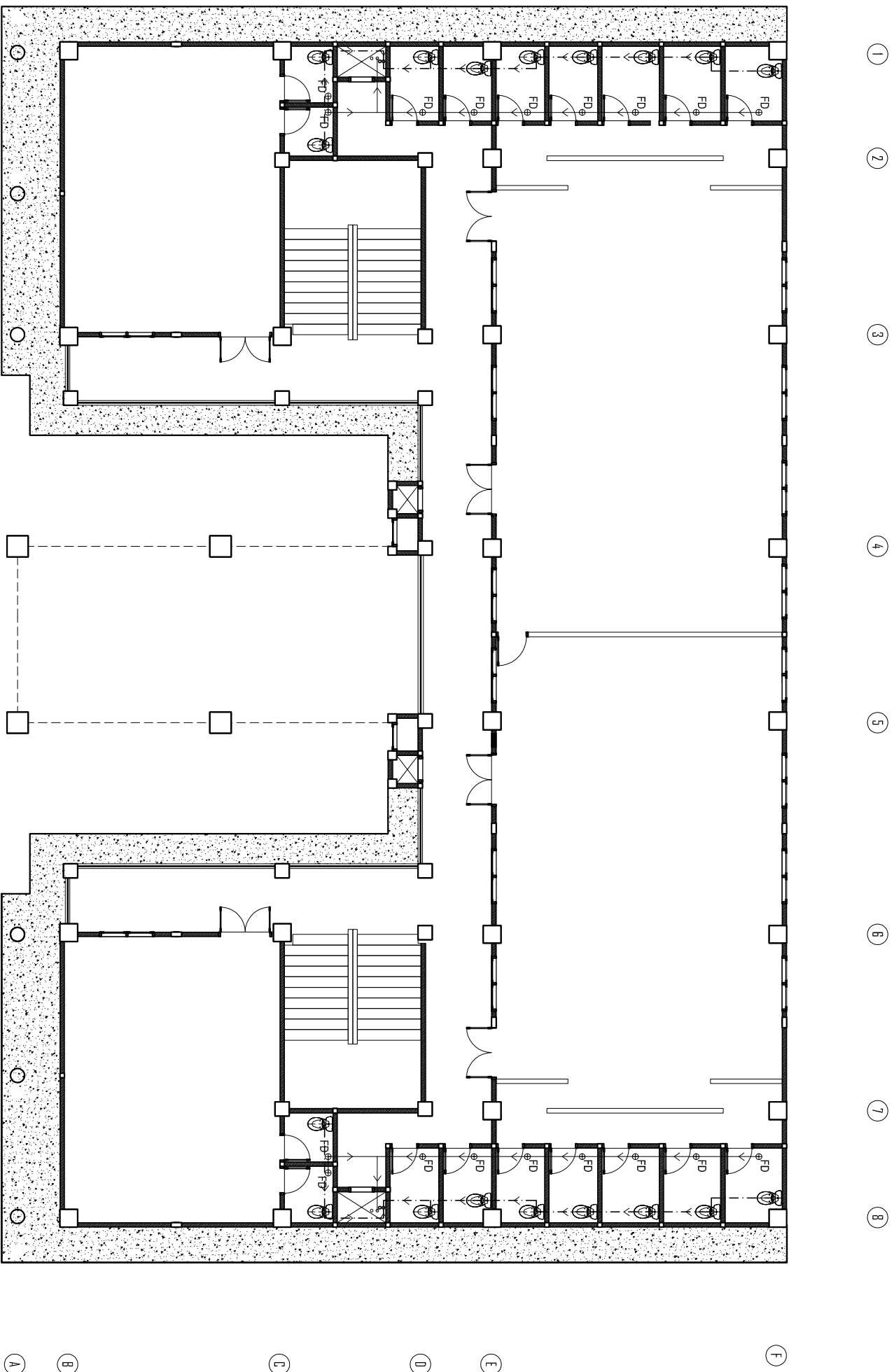

DENAH RENCANA AIR KOTOR LT.2
Skala 1:150

LEGENDA GAMBAR

NO	NOTASI	KETERANGAN
1	—————	AIR LIMBAH (PVC 3")
2	-----	AIR KOTOR (PVC 4")
3	SP	SUMUR RESAPAN
4	ST	SEPTICTANK
5	BK	BAK KONTROL
6	FD	FLOOR DRAIN
7	RD	ROOF DRAIN

 YAYASAN ISLAM LENERA HATI ISLAMIC BOARDING SCHOOL		
KEGIATAN		
PEMBANGUNAN GEDUNG SMA YAYASAN LENTERA HATI ISLAMIC BOARDING SCHOOL		
LOKASI		
JL. IRENG JAYA, DESA JATISELA, KEC. GUNUNG SARI, KAB. LOMBOK BARAT PROVINSI NTB		
MENGETAHUI		
PEMBINA YAYASAN ISLAM LENTERA HATI		
<u>Dr.MA. Muazar Habibi, S.Pi.M.Psych.M.Pd</u> DISETUJUI		
KETUA YAYASAN ISLAM LENTERA HATI Dina Nurhally Aprhaida, M.Pd KONSULTAN PERENCANA TIM PERENCANA/PENGAWAS		
<u>DWI HANDAYANI, ST</u> Tim Leader DRAFTER		
WANDA SETIAWAN		
CATATAN REVISI		
PARAF		
JUDUL GAMBAR DENAH AIR KOTOR		
SKALA 1 : 150		
KODE	NO.LEMBAR	JML.H.LEMBAR
MEP	103	

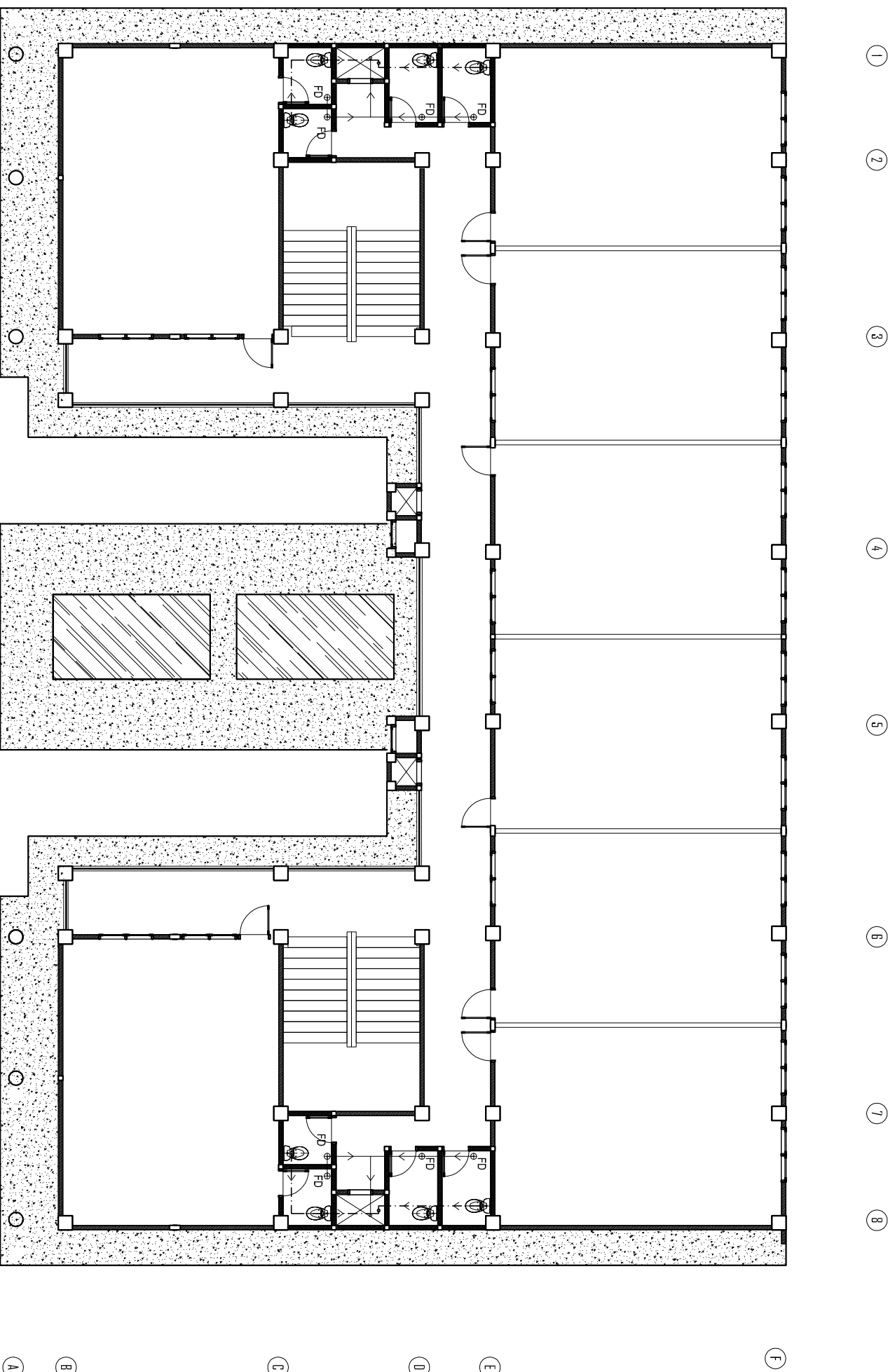

DENAH RENGANA AIR KOTOR LT.3
Skala 1:150

LEGENDA GAMBAR

NO	NOTASI	KETERANGAN
1	————	AIR LIMBAH (PVC 3")
2	-----	AIR KOTOR (PVC 4")
3	SP	SUMUR RESAPAN
4	ST	SEPTICTANK
5	BK	BAK KONTROL
6	FD	FLOOR DRAIN
7	RD	ROOF DRAIN



**YAYASAN ISLAM
LETERA HATI
ISLAMIC BOARDING SCHOOL**

KEGIATAN

**PEMBANGUNAN GEDUNG SMA
YAYASAN LENTERA HATI
ISLAMIC BOARDING SCHOOL**

LOKASI

Jl. JRENG JAYA, DESA JATISELA,
KEC. GUNUNG SARI, KAB. LOMBOK BARAT
PROVINSI NTB

MENGETAHUI

PEMILINIA YAYASAN ISLAM LENTERA HATI

Dr.MA. Muzar Habibi, S.PiM.Psych.MPd

DISETUJUI

KETUA YAYASAN ISLAM LENTERA HATI

Dina Nurhaly Aprahida, M.Pd
KONSULTAN PERENCANA
TIM PERENCANA/PENGAWAS

DWI HANDAYANI, ST
Tim Leader

DRAFTER

WANDA SETIAWAN

CATITAN REVISI

PARAF

JUDUL GAMBAR	SKALA	
DENAH AIR KOTOR	1 : 150	
KODE	NO.LEMBAR	JML.H.LEMBAR
MEP	104	

1 2 3 4 5 6 7 8

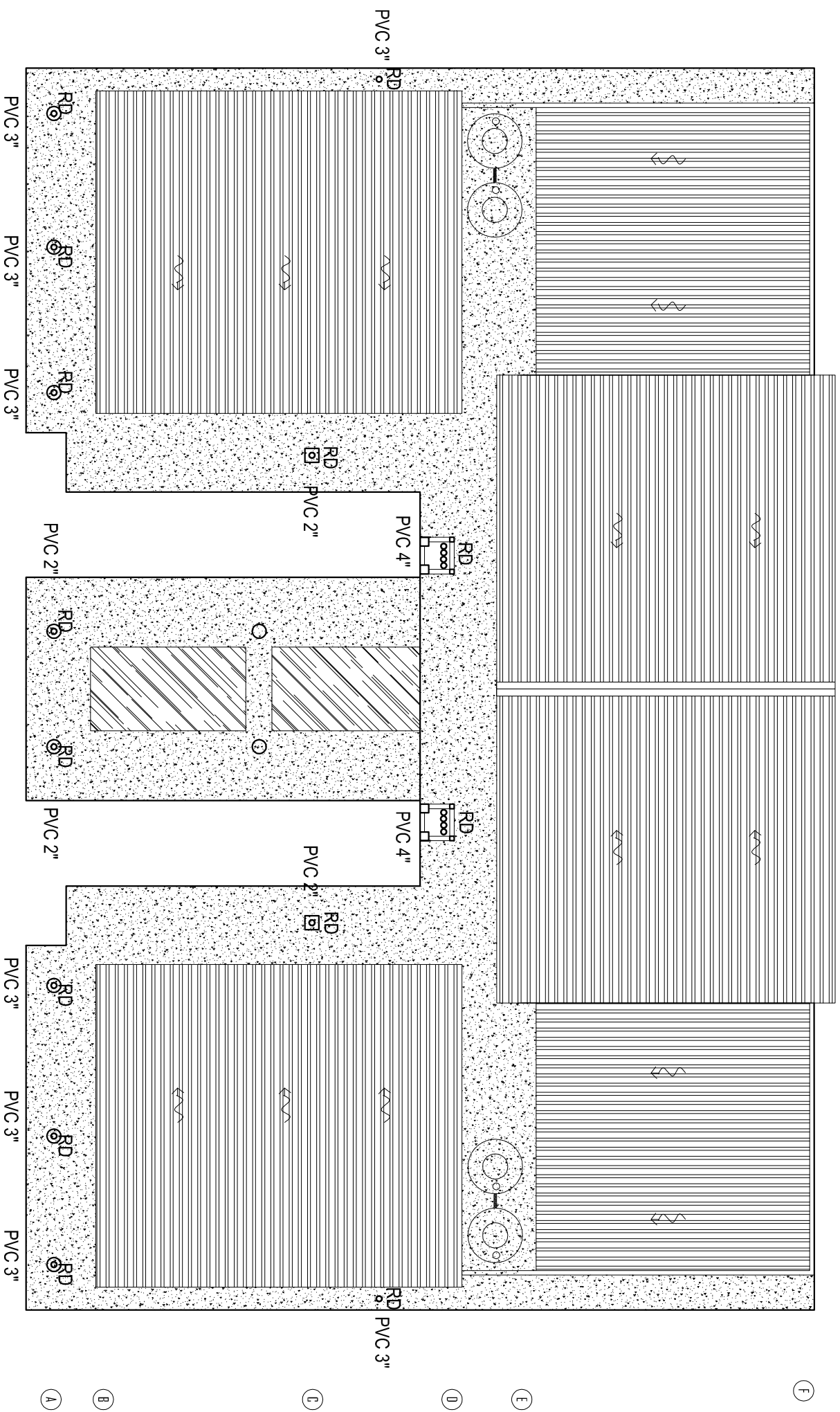

DENAH RENCANA SANITASI AIR HILJAN
Skala 1:150

LEGENDA GAMBAR

NO	NOTASI	KETERANGAN
1	—————	AIR LIMBAH (PVC 3")
2	- - - - -	AIR KOTOR (PVC 4")
3	SP	SUMUR RESAPAN
4	ST	SEPTICTANK
5	BK	BAK KONTROL
6	FD	FLOOR DRAIN
7	RD	ROOF DRAIN



**YAYASAN ISLAM
LENERA HATI
ISLAMIC BOARDING SCHOOL**

KEGIATAN

PEMBANGUNAN GEDUNG SMA
YAYASAN LENTERA HATI
ISLAMIC BOARDING SCHOOL

LOKASI

JL. IRENG JAYA, DESA JATISELA,
KEC. GUNUNG SARI, KAB. LOMBOK BARAT
PROVINSI NTB

MENGETAHUI

PEMBINA YAYASAN ISLAM LENTERA HATI

Dr.MA. Muazar Habibi, S.Pi.M.Psych.MPd

DISETUJUI

KETUA YAYASAN ISLAM LENTERA HATI

Dina Nurhally Apraetida, M.Pd
KONSULTAN PERENCANA
TIM PERENCANA/PENGAWAS

DWI HANDAYANI, ST
Tim Leader

DRAFTER

WANDA SETIAWAN

CATATAN REVISI

PARAF

JUDUL GAMBAR
DENAH AIR KOTOR

SKALA
1 : 150

KODE
MEP

NO.LEMBAR
105

JML.H.LEMBAR



**YAYASAN ISLAM
LENTERA HATI
ISLAMIC BOARDING SCHOOL**

KEGIATAN

PEMBANGUNAN GEDUNG SMA
YAYASAN LENTERA HATI
ISLAMIC BOARDING SCHOOL

LOKASI

JL. RENG JAYA, DESA JATISELA,
KEC. GUNUNG SARI, KAB. LOMBOK BARAT
PROVINSI NTB

MENGETAHUI

PEMBINA YAYASAN ISLAM LENTERA HATI

Dr.Ma. Muazar Habibi, S.Pi.M.Psych.M.Pd

DISETUJUI

KETUA YAYASAN ISLAM LENTERA HATI

Dina Nurhally Aprhatida, M.Pd
KONSULTAN PERENCANAAN

TIM PERENCANAAN/PENGAWAS

DWI HANDAYANI, ST
Tim Leader

DRAFTER

WANDA SETIAWAN

CATATAN REVISI

PARAF

JUDUL GAMBAR

SKALA

DETAIL SEPTIC TANK

1 : 25

KODE

NO.LEMBAR

JML.H.LEMBAR

MEP

106

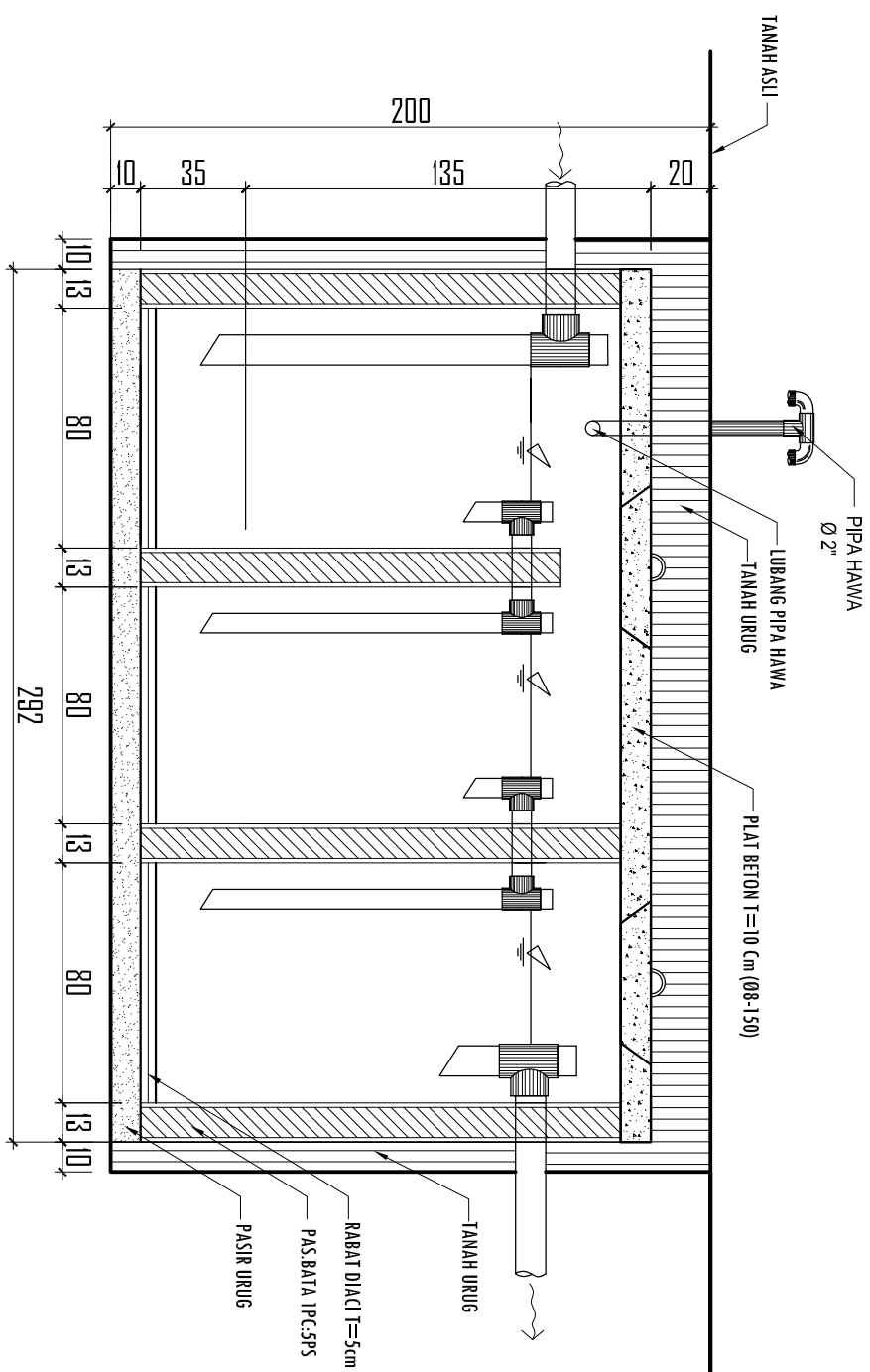

POTONGAN E - E

Skala 1:25

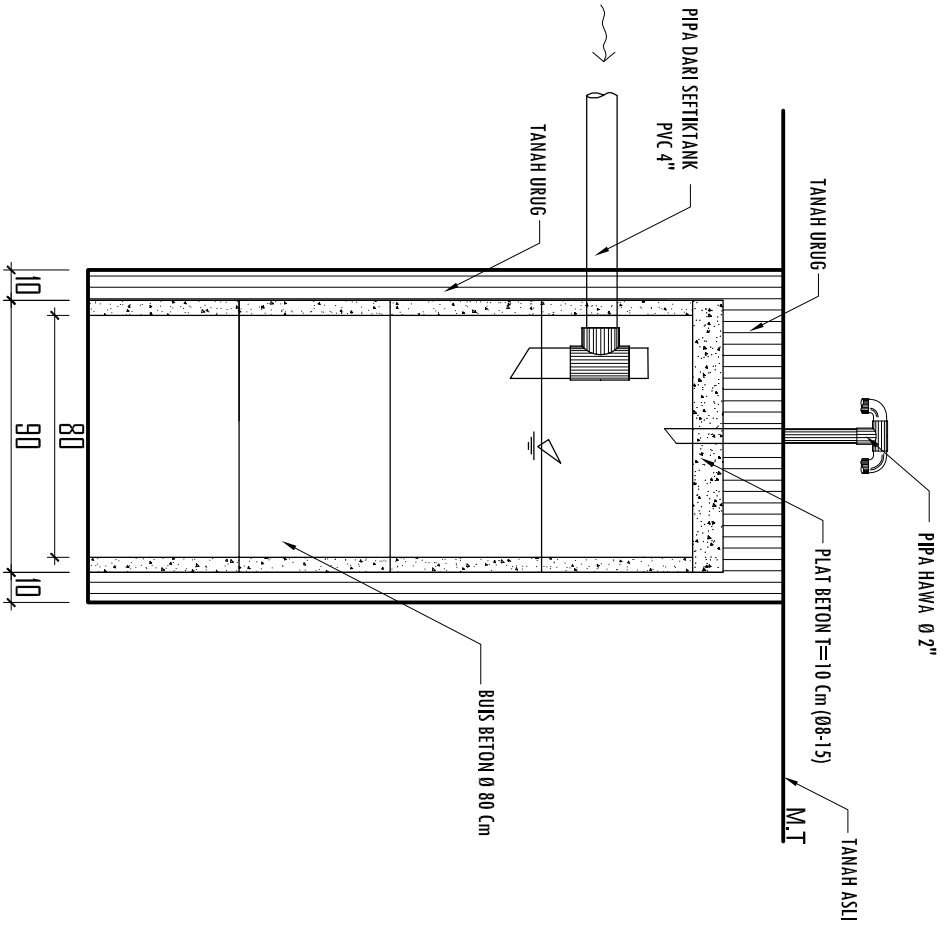

POTONGAN F - F

Skala 1:25

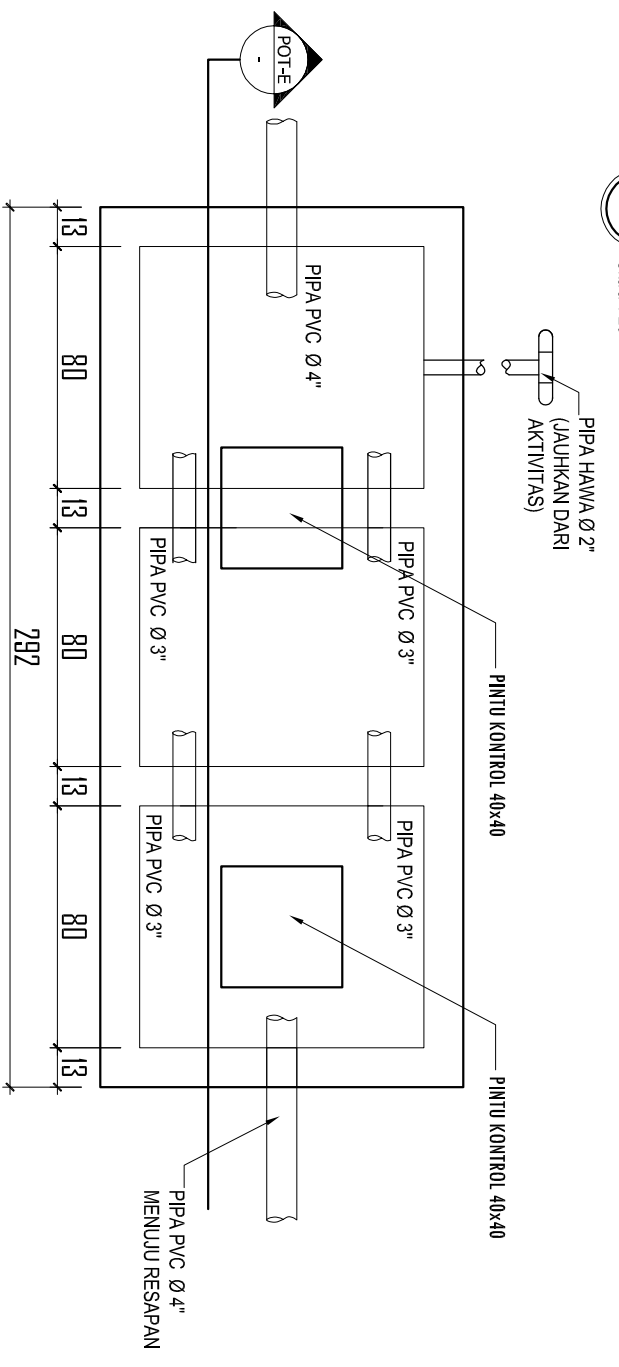

DETAIL SEPTICTANK

Skala 1:25

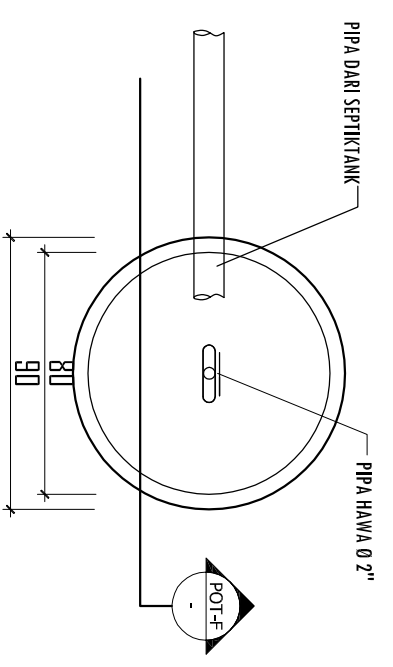

DETAIL RESAPAN

Skala 1:25



YAYASAN ISLAM
LENERA HATI
ISLAMIC BOARDING SCHOOL

KEGIATAN

PEMBANGUNAN GEDUNG SMA
YAYASAN LENTERA HATI
ISLAMIC BOARDING SCHOOL

LOKASI

JL. JRENG JAYA, DESA JATISELA,
KEC. GUNUNG SARI, KAB. LOMBOK BARAT
PROVINSI NTB

MENGETAHUI

PEMBINA YAYASAN ISLAM LENTERA HATI

Dr.MA. Muazar Habibi, S.PiM.Psych.M.Pd

DISETUJUI

KETUA YAYASAN ISLAM LENTERA HATI

Dina Nurhally Aprahida, M.Pd
KONSULTAN PERENCANA

TIM PERENCANA/PENGAWAS

DWI HANDAYANI, ST
Tim Leader

DRAFTER

WANDA SETIAWAN

CATATAN REVISI

PARAF

JUDUL GAMBAR SKALA
DETAIL BAK KONTROL 1 : 25

KODE NO.LEMBAR JMLH LEMBAR

MEP 107

DETAIL BAK KONTROL

Skala 1:25

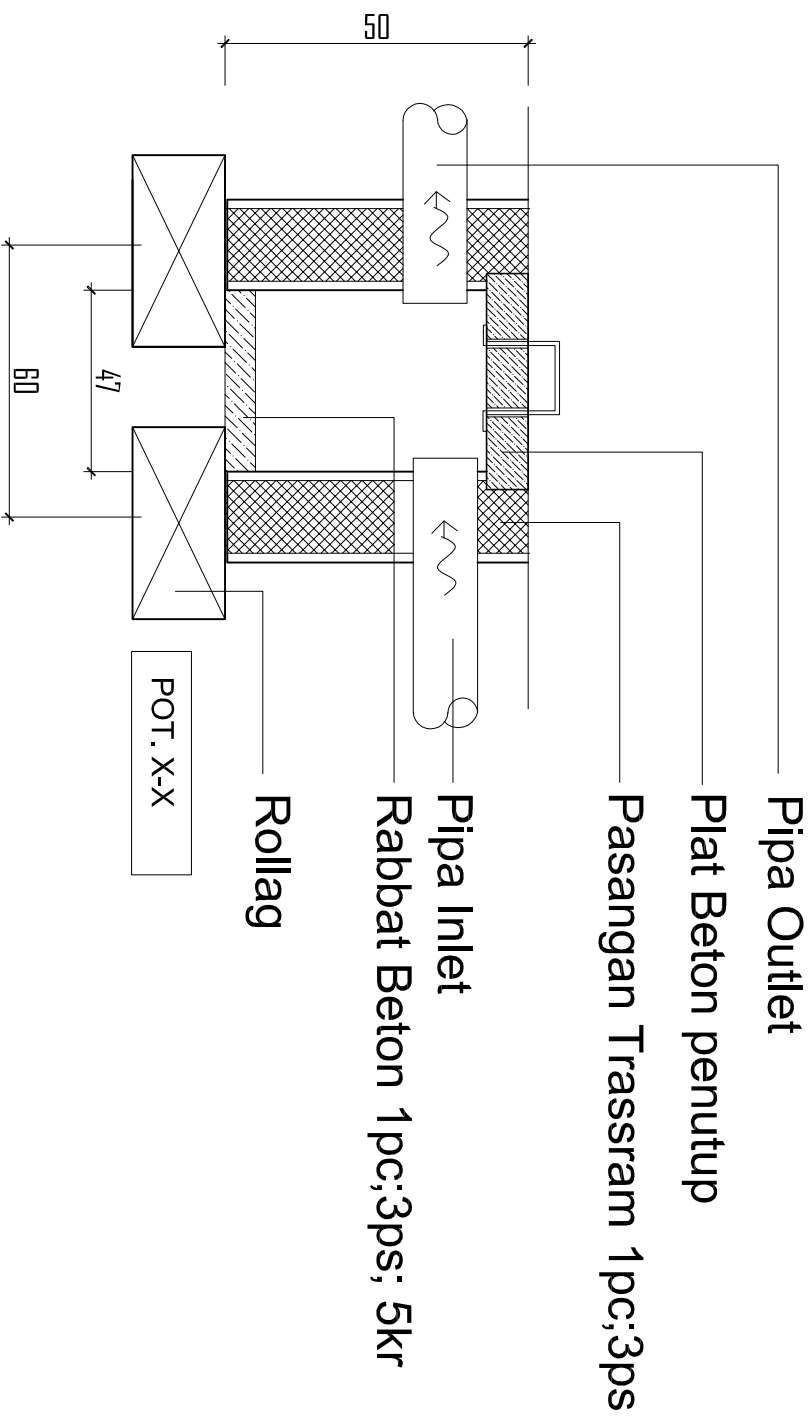
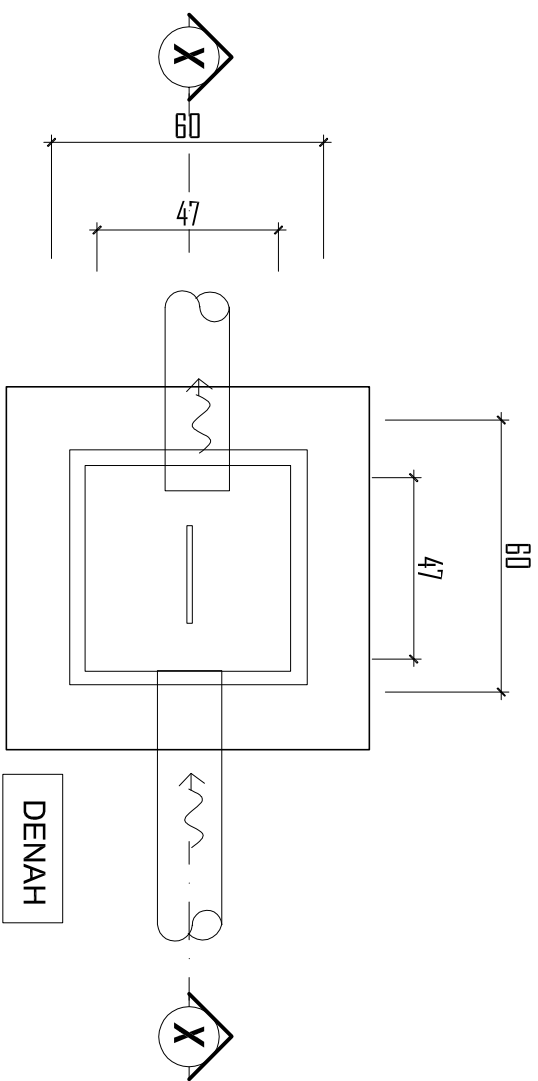

Pipa Outlet

Plat Beton penutup

Pasangan Trassram 1pc;3ps

Pipa Inlet

Rabbat Beton 1pc;3ps; 5kr

Rollag

POT. X-X



**YAYASAN ISLAM
LENTERA HATI
ISLAMIC BOARDING SCHOOL**

KEGIATAN

PEMBANGUNAN GEDUNG SMA
YAYASAN LENTERA HATI
ISLAMIC BOARDING SCHOOL

LOKASI

JL. IRENG JAYA, DESA JATISELA,
KEC. GUNUNG SARI, KAB. LOMBOK BARAT
PROVINSI NTB

MENGETAHUI

PEMBINA YAYASAN ISLAM LENTERA HATI

Dr.MA. Muazar Habibi, S.Pi.M.Psych.M.Pd

DISETUJUI

KETUA YAYASAN ISLAM LENTERA HATI

Dina Nurhaly Aprahida, M.Pd

KONSULTAN PERENCANA

TIM PERENCANA/PENGAWAS

DWI HANDAYANI, ST

Tim Leader

DRAFTER

WANDA SETIawan

CATATAN REVISI

PARAF



DENAH RENCANA PENANGKAL PETIR

Skala 1:150

JUDUL GAMBAR	SKALA	
DENAH PENANGKAL PETIR	1 : 150	
KODE	NO.LEMBAR	JML.H.LEMBAR
MEP	108	



**YAYASAN ISLAM
LENERA HATI
ISLAMIC BOARDING SCHOOL**

KEGIATAN

PEMBANGUNAN GEDUNG SMA
YAYASAN LENTERA HATI
ISLAMIC BOARDING SCHOOL

LOKASI

JL. JRENG JAYA, DESA JATISELA,
KEC. GUNUNG SARI, KAB. LOMBOK BARAT
PROVINSI NTB

MENGETAHUI

PEMBINA YAYASAN ISLAM LENTERA HATI

Dr.MA. Muazar Habibi, S.PiM,Psych,MPd

DISETUJUI

KETUA YAYASAN ISLAM LENTERA HATI

Dina Nurhally Aprhaida, M.Pd

KONSULTAN PERENCANA

TIM PERENCANA/PENGAWAS

DWI HANDAYANI, ST
Tim Leader

DRAFTER

WANDA SETIawan

CATATAN REVISI

PARAF

JUDUL GAMBAR

SKALA

DETAIL PENANGKAL PETIR

1 : 25

KODE

NO.LEMBAR

JMLH LEMBAR

MEP

109

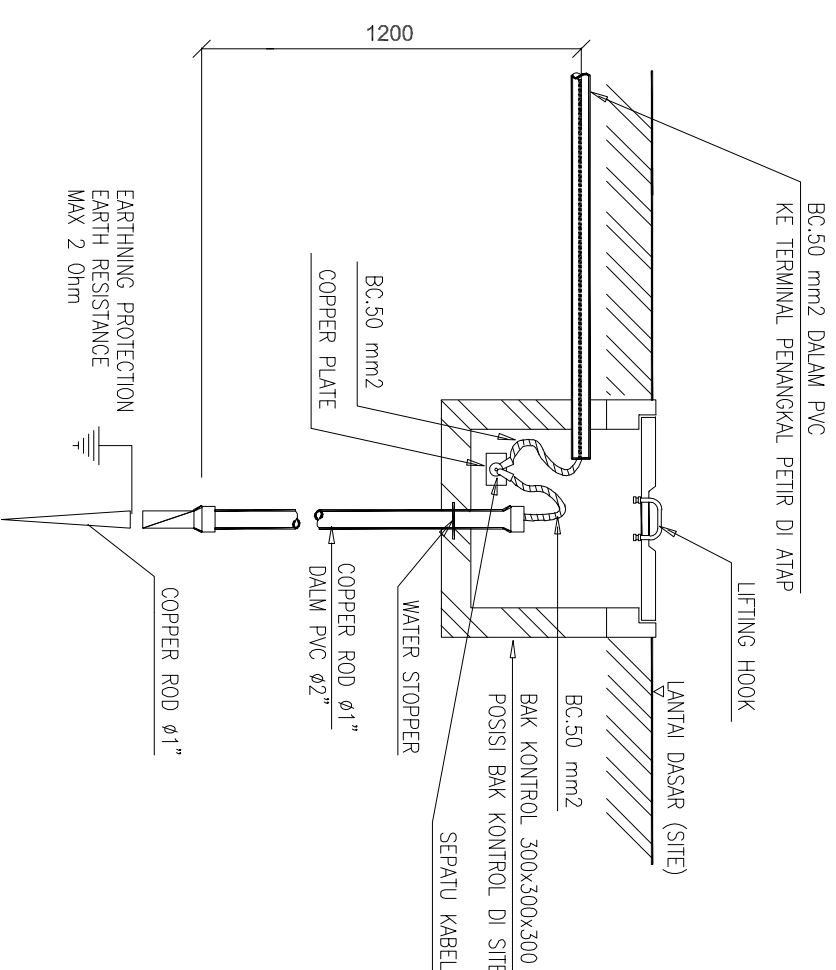
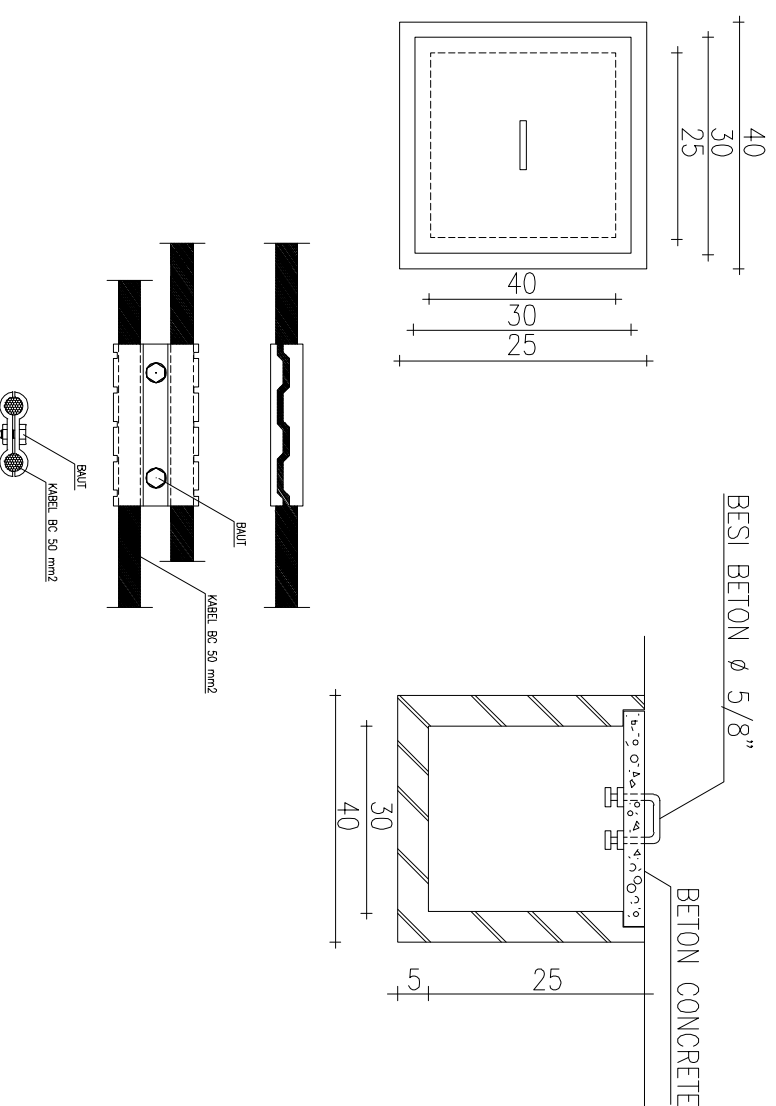
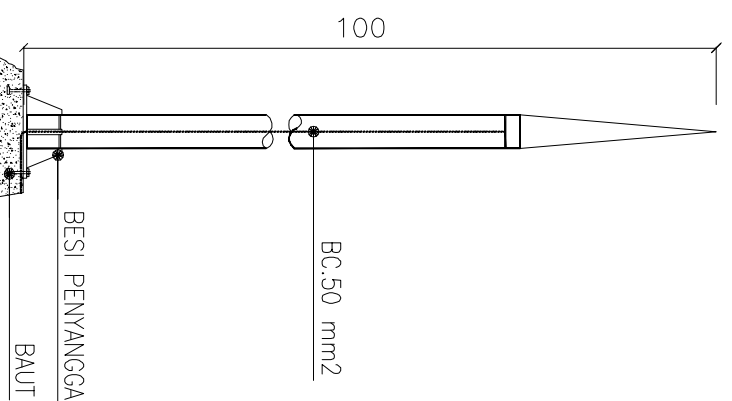

DETAIL AIR TERMINAL DAN GROUNDING

Skala 1:25