

> **Autorretrato Infamiliar**

> **Non-familiar self-portrait**

por Dariane Martiól de Souza

Mestranda em artes visuais na linha de Processos Artísticos Contemporâneos do programa de pós graduação em artes visuais da Universidade do Estado de Santa Catarina (UDESC). E-mail: dari.ms@hotmail.com. ORCID: 0000-0002-7526-337X

> **Ensaio visual recebido em 01.08.2021 e aceito em 22.11.2021.**

Sobre o ensaio visual

Desde que retornei à casa da minha mãe, em março de 2020, iniciei este projeto fotográfico que continua em andamento. *Autorretrato Infamiliar* é uma série dividida em subtemas que transitam entre o real e a fantasia propondo cenas em que frequentemente um gesto de carinho é acompanhado por uma ação violenta.

As fotografias apresentam o corpo da minha mãe junto ao meu dentro do espaço doméstico e jogam com os ideais impostos culturalmente sobre a maternidade, o amor incondicional e a responsabilidade parental.

O título “Autorretrato infamiliar” foi pensado a partir do conceito psicanalítico *Das Unheimliche* (o infamiliar). Faz referência ao que não é propriamente desconhecido, mas se apresenta de uma maneira atípica, causando certo estranhamento.





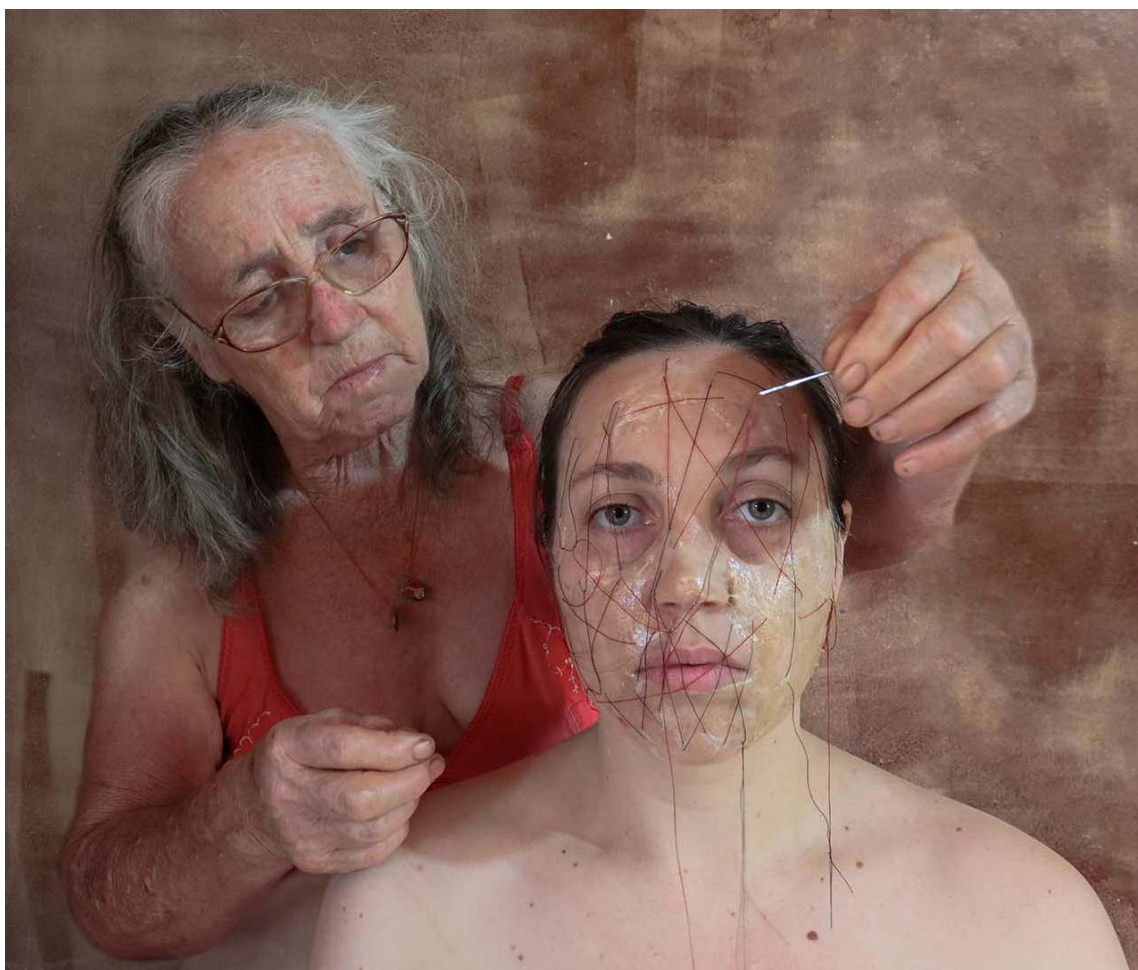

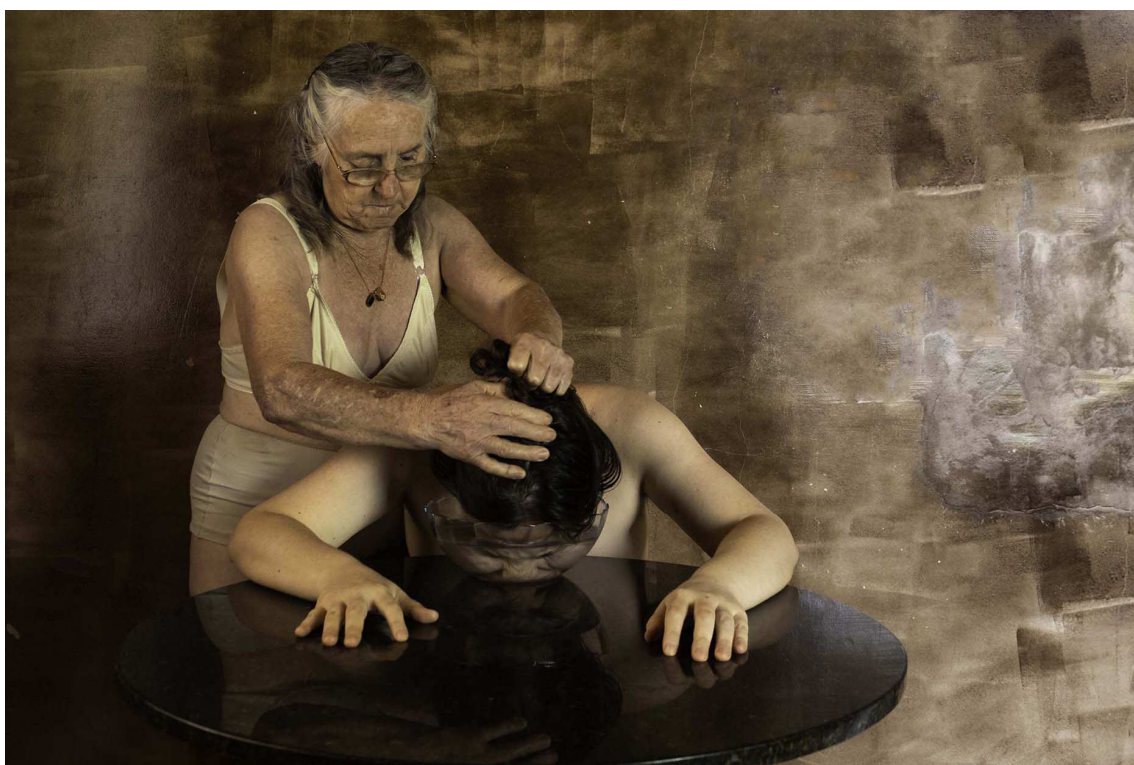







Referência para citação deste ensaio visual

SOUZA, Darlane Martiól de. Autorretrato infamiliar. **Revista PHILIA | Filosofia, Literatura & Arte**, Porto Alegre, volume 3, número 2, p. 401–409, dezembro de 2021.