

Andreas Ludwig Königsmann

**Nomen. Desideratiss. Nobilissimae. Matronae. Annae. Kortholtae. Natae.
Lobedanziae. Tvmvlo. Qvem. Charissimae. Conivgi. Maritvs. ... Sebast.
Kortholtvs. Philos. Mor. ... Eredit. Ex. Merito. Inscrebendvm.**

Kiloni[ij]: Literis Bartholdi Reutheri, 1711

<http://purl.uni-rostock.de/rosdok/ppn1728865026>

Druck Freier  Zugang



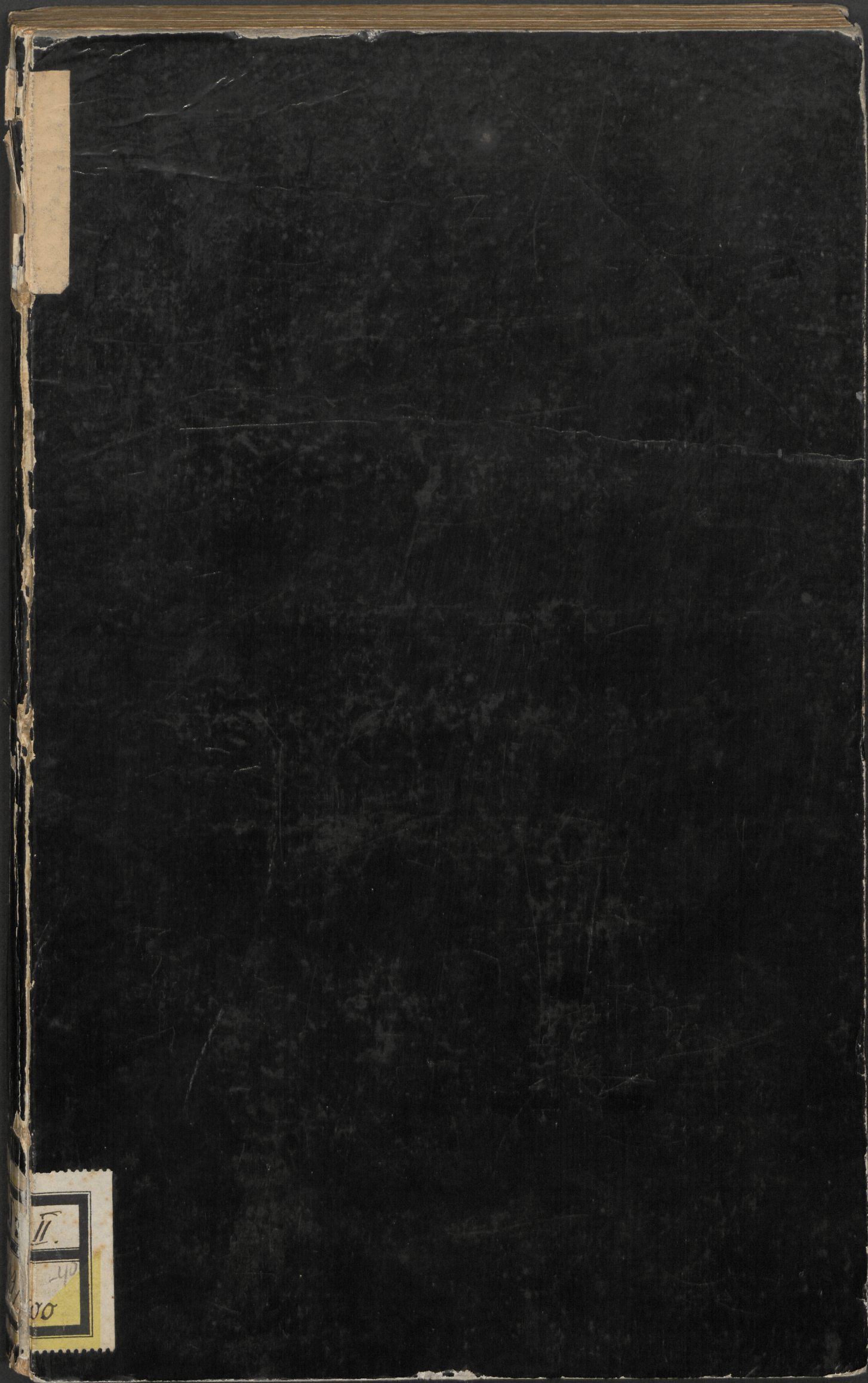

Small, light-colored rectangular label on the left edge, possibly containing a title or author name, but the text is illegible.

Small, light-colored rectangular label on the left edge, containing handwritten text: "II.", "40", and "00".

enth. 32 Stücke

J 2 II

1899 / 500

-40

NOMEN. DESIDERATISS.
NOBILISSIMAE. MATRONAE.
ANNAE. KORTHOLTAE.
NATAE. LOBEDANZIAE.

TVMVLO.

QVEM.

CHARISSIMAE. CONIVGI.

MARITVS. MOESTISSIMVS.

AMPLISSIMVS. VIR.

SEBAST. KORTHOLTVS,

PHILOS. MOR. ET. POES. PROF. P. ORD.

ET. BIBLIOTH. PRAEF.

XVII. CAL. APRIL.

EREXIT.

EX. MERITO. INSCRIBENDVM.

K I L O N I,

Literis BARTHOLDI REUTHERI, Academ. Typogr. 1711.

NOMEN DESIDERATISS.
NOBILISSIMAE MATRONAE
ANNAE KORTHOITAE
NATAE LORBDANNAE
TVMVLO.
QVIM
CHARISSIMAE CONIUGI
ANARINZ MORTVIVAMVZ
AMPLISSIMVS VIR
SEBAST. KORTHOITVS
PHLOS. MOR. ET. POES. PROP. P. GRD.
ET. BIBLIOTH. PRAEF.
XVII. CAL. APRIL.
EREDIT.
EX. MERITO. INSCRIBENDVM.

K I L O N I
Liberis BARTHOLDI REUTHERI, Academi, Typogr. 1718.

EPITAPH.

HOSPES. QVOD. DICO. SINGVLARE.
EST. ADSTA. AC. PERLEGE.
HIC. EST. SEPVLCHRVM. HAVT. PVLGHRVM.
PVLCHRAE. FEMINAE.
NOMEN. PARENTES. INDIDERVNT,
MAGNORVM. AMORVM.
ANNAE.
LOBEDANZIAE. COGNOMEN. PATER:
CONIVX. ADIECIT. KORTHOLTAE.
RARI. MATRONA. EXEMPLI.
SVMMVM. NVMEN. ANTE. OMNIA.
HING. SVVM. MARITVM. CORDE,
DILEXIT. SVO.
DOMVM. SERVAVIT.
FAMILIAM. CVRAVIT:
TORO. PIGNORA. IV. DEDIT:
HORVM. DVO. SVB. TERRA. LOCAVIT.
DVO. IN. TERRA. LINQVIT.
INNOCENTISSIMA. ANIMA.
SIC. VITAM. EGIT.
VT. NIHIL. DE. EA. DOLVERIT. NISI.
QVOD. MORTVA. FVIT.
VIX. XXIII. ANNOS. NATA:
VIX. VII. CONIVGATA.
III. NON. MART.
DELIQVIVM. PASSA. SVBITO:
INTER. MILLE. MILLE. LAGHRIMAS:
ET. VLVLATA. VERBA.
FVLGORE. VELOCIVS.
AD. SVPEROS. EVOLAVIT.
ET. IN. AMPLEXVS. SPONSO. SVO,
IESV. CHRISTO. RVIT.

GLO

GLORIAM. ET. HONOREM. SECVM.
DVXIT.

PIA. CASTA. BONA.

NIVEIS. MORIBVS.

MARITVS. PARVI. TEMPORIS.

SACRO. PERFVSVS. HORRORE.

DIGNISSIMAE. CONTRA. VOTVM.

TITVLVM. POSVIT.

AVIAE. SORORIBVS. AFFINIBVS. BONIS.

OMNIBVS. TRISTE. IPSIVS. DESIDERIVM.

POSTERITATI. MEMORIA. SANCTITATIS.

EXVVIAE. HVIC. TVMVLO. RELICTAE.

TIBI. MONVMENTVM.

VIRTVTIS.

NEC. AETAS. NEC. ANIMI. NEC. CORPORIS.
PVLCHRITVDO.

REVOCAVIT. FATVM.

DEVS. EX. MACHINA.

VNO. MOMENTO. AD. SE. TRAXIT.

COELO. RECEPIT. SVAM.

NIL. TE. LECTOR. RETINEBIT.

ITA. VIVE.

VT. QVANDO. VENERIT. DECRETORIA.

HORA. PROMTVS. VT. HAEC. ET.

LAETVS. EXCEDAS.

ABI.

Veteri formula moestus pos.

ANDR. LVD. KOENIGSMANN

Philos. Prof. P.

33

LBMV Schwerin

000 314 889



Landesbibliothek
Mecklenburg-Vorpommern
Günther Uecker

http://purl.uni-rostock.de/rostdok/ppn1728865026/phys_0007



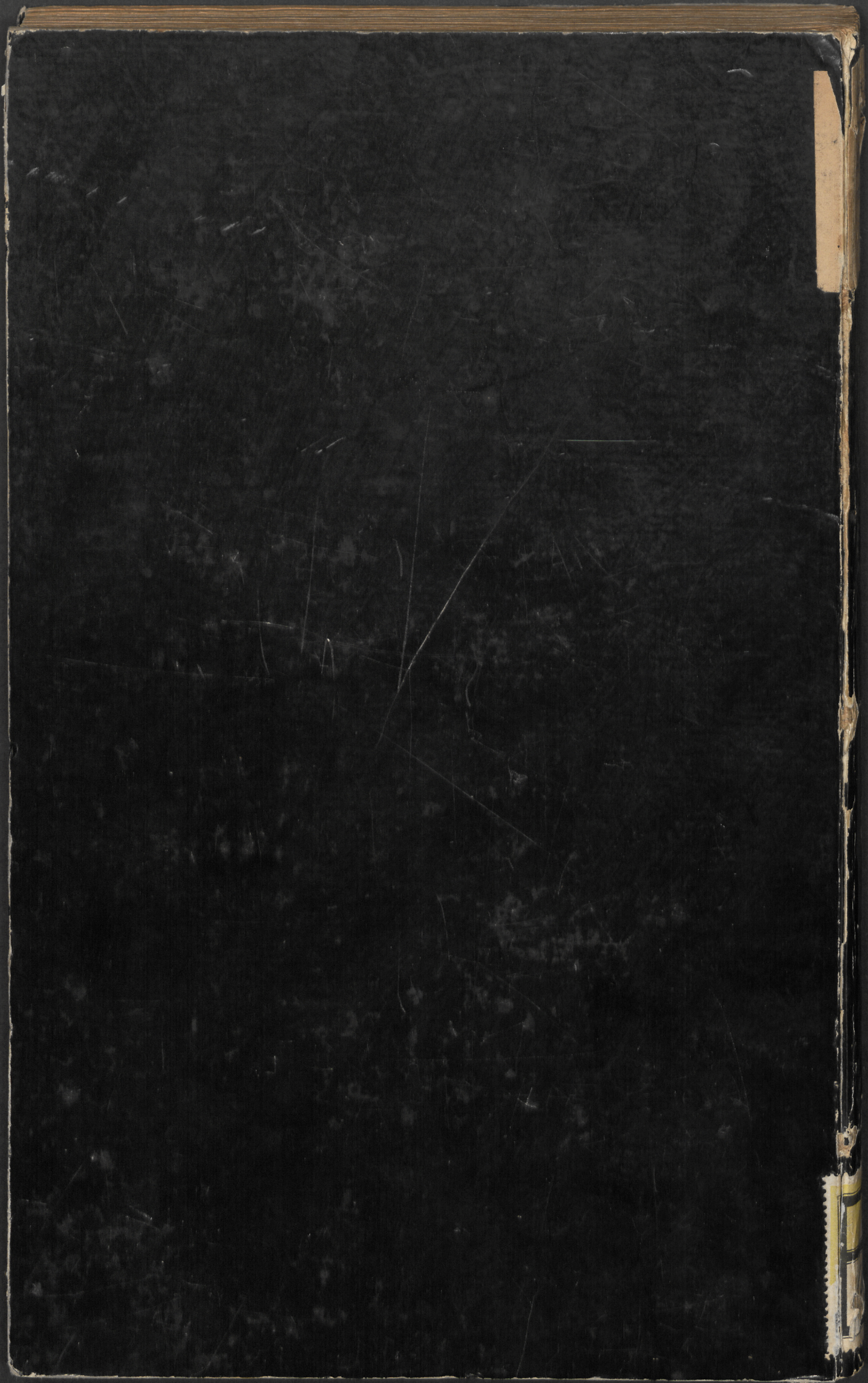

NEQVE T
 AB INGEN
 AVT AB ART
 QVIN POTIVS A
 ET A DOLOR
 EXIGVVM HOC MAGNI AM
 MAESTI
SEBASTIAN V
 PHIL. MOR.
 CVI ACER
 OMNI AQ
 ET IC
 PLANE I
 EX QVO IDEM CVM
 NON SOLVM ANNAM C
 SED ETIAM FLENSB
 ANNAM GVDIAM, MA
 KILONII ET IPSAM MATR
 ROSFOCHII
 LINDEMANNÆ SORORIS SV
 IDEOQVE TRIBVS AN
 QVATVOR
 FVNERAQVE FV
 ET LACRIMIS SVIS ET
 ABI
 ET HOC NIMIAE FRAGILIT
 VITAM NOSTRA
 ET E MOMENTO PE
 DISCE, VEL SECVNDIS
 QVVM CERTA MORTIS
 PROINDE TOTA VITA
 VT IN
 NON TAM VI
 QVAM MO
 CO

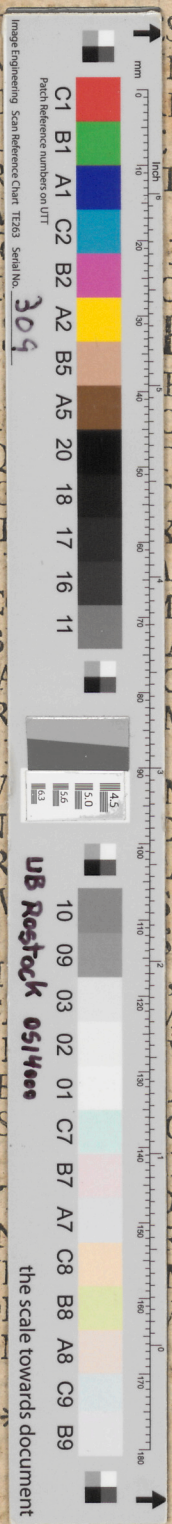

SSENIA
 NDIAM,
 IS INSIGNE;
 DESIDERIVM,
 T FLETVS.
 DOLORIS MONVMENTVM
 OSVIT
RTHOLTVS,
 EOS PROF.
 DLORES
 TALIA,
 ICO
 KERE,
 TVM EXPERTVS,
 I SIBI VITA CARIOREM,
 AM DEFVNCTAE,
 CO SIBI DILECTAM,
 M OPTIMAM ANNAM,
 ANNAM,
 M VNICAM ET NVBILEM,
 DVM CIRCVMACTIS,
 AMISIT,
 CVMVLATA
 PROSEQVTVS EST.
 MANAE EXEMPLO DISCE,
 VISSIMO FILO,
 AETERNITATEM.
 ORTVNAM VERERI,
 HIL SIT INCERTIVS.
 ITATIO SIT MORTIS,
 RE
 M MORTE,
 VM VITA