



UNC

PROCON  
Equipo Interdisciplinario de Investigación  
PROMOCION CONTEXTUALIZADA  
FO - UNC, Argentina



# SALUD BUCAL DE JÓVENES EN SITUACIÓN DE ENCIERRO

BARNETCHE, MM\*; CORNEJO,LS

[marcebarnetche@yahoo.es](mailto:marcebarnetche@yahoo.es); [lisucor@gmail.com](mailto:lisucor@gmail.com)

## INTRODUCCION

Las enfermedades bucales como caries y enfermedad periodontal son procesos infecciosos de etiología multifactorial que han sido consideradas como las enfermedades de mayor morbilidad bucal a nivel mundial. El 95% de población mundial está afectada por estas patologías.

La Organización Panamericana de la Salud (1997) menciona que la distribución y severidad de estas enfermedades varía de una región a otra y su aparición está fuertemente asociada a factores socioculturales, económicos, del comportamiento y el ambiente. Las enfermedades de la cavidad bucal tienen una relación muy importante con los estilos de vida o comportamientos saludables .

## OBJETIVO

Describir la situación del componente bucal que presentan jóvenes en situación de encierro, alojados en centros socioeducativos del Área Correccional de Córdoba, Argentina.

## POBLACION DE ESTUDIO

Estudio transversal en 70 jóvenes de 14 a 18 años de edad, ambos géneros (M: 94%; F: 6%), se encuentran alojados en situación de encierro en los centros socioeducativos del Área Correccional de Córdoba, Argentina, que firmaron su consentimiento informado

## MATERIALES Y METODOS

El diagnóstico clínico fue realizado por un único operador en el consultorio odontológico del servicio, con iluminación artificial, instrumental de exploración y sonda periodontal. Los datos se relevaron siguiendo los criterios diagnósticos de la OMS (1997)

## ANALISIS ESTADISTICO

Los datos fueron procesados con el software Infostat 2012 determinándose medidas de centralización, desviación y frecuencias.



## RESULTADOS

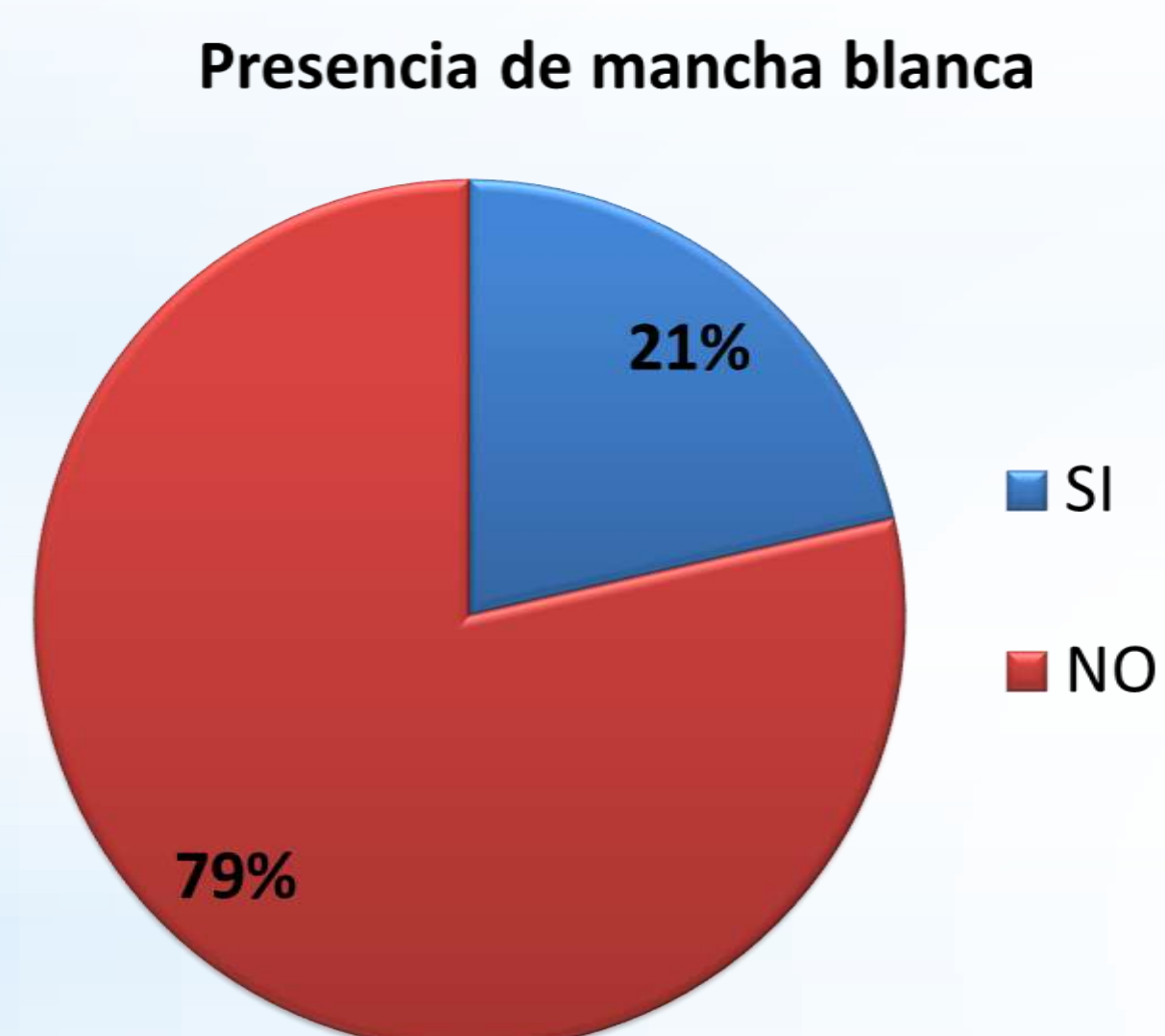
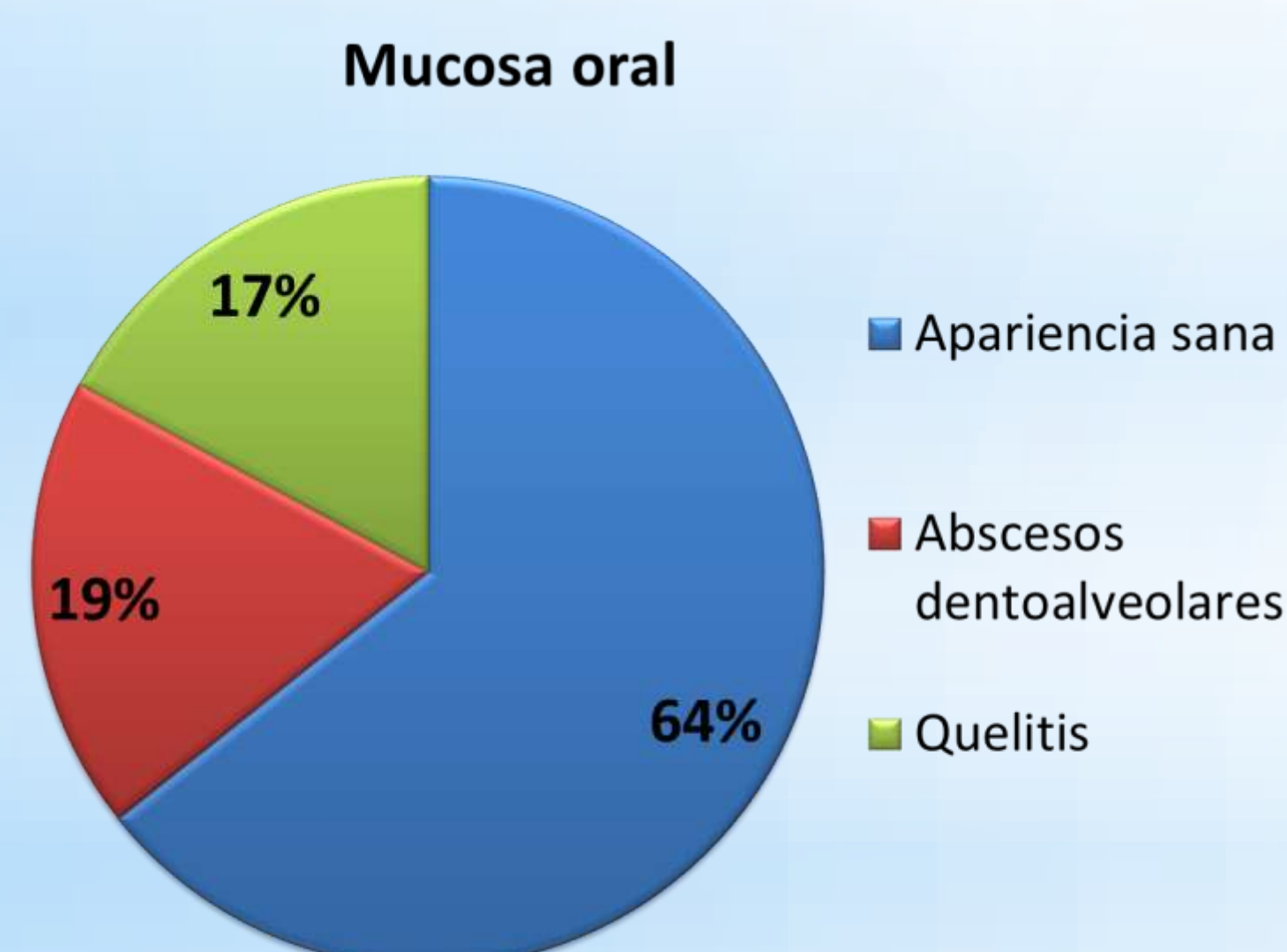

**CPOD y sus componentes**

	Media ± DS	Mediana
CPOD	8,9 ± 4,75	9
Cariados	7,4 ± 4,26	7
Perdidos	0,6 ± 0,91	0
Obturados	0,9 ± 1,97	0

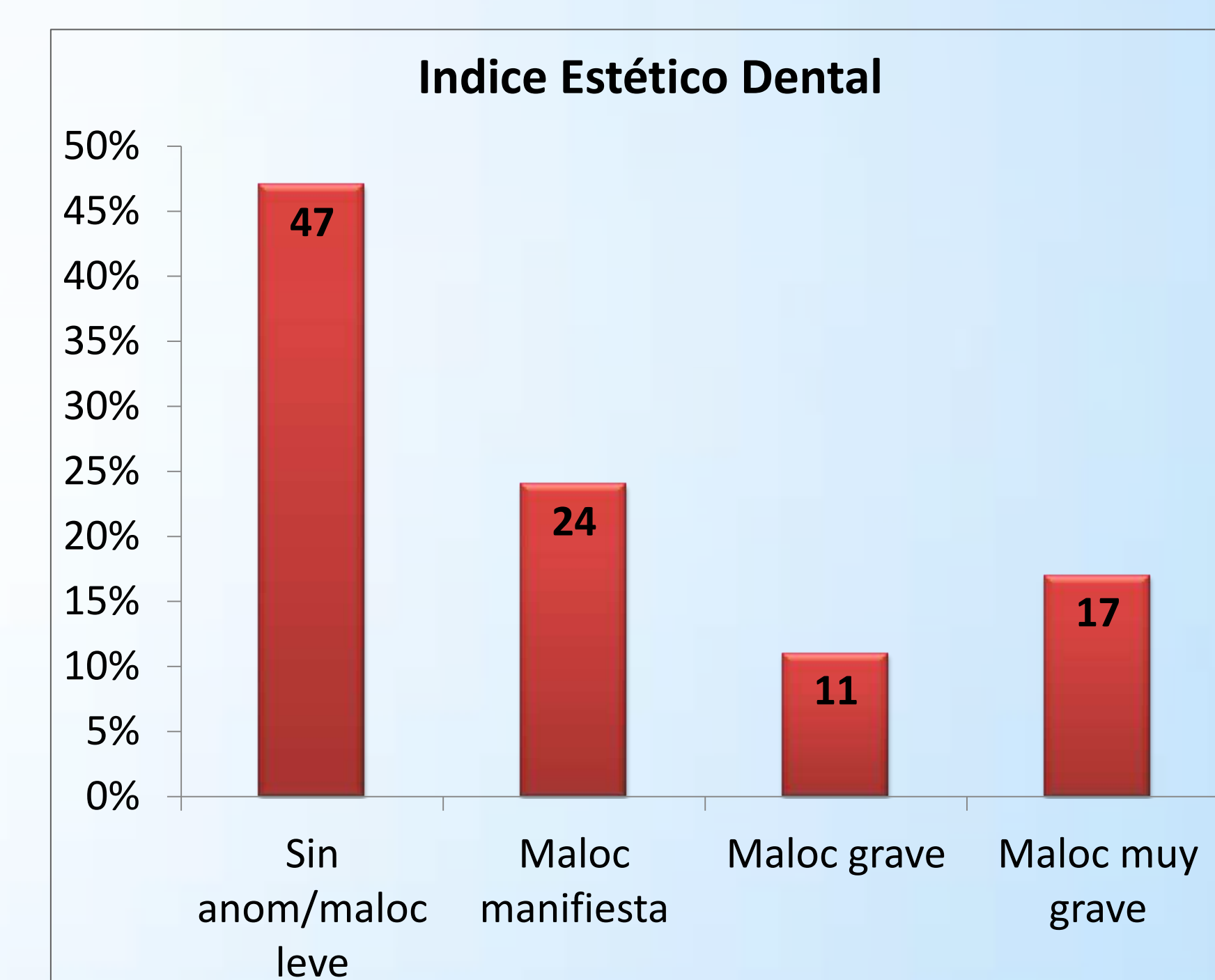
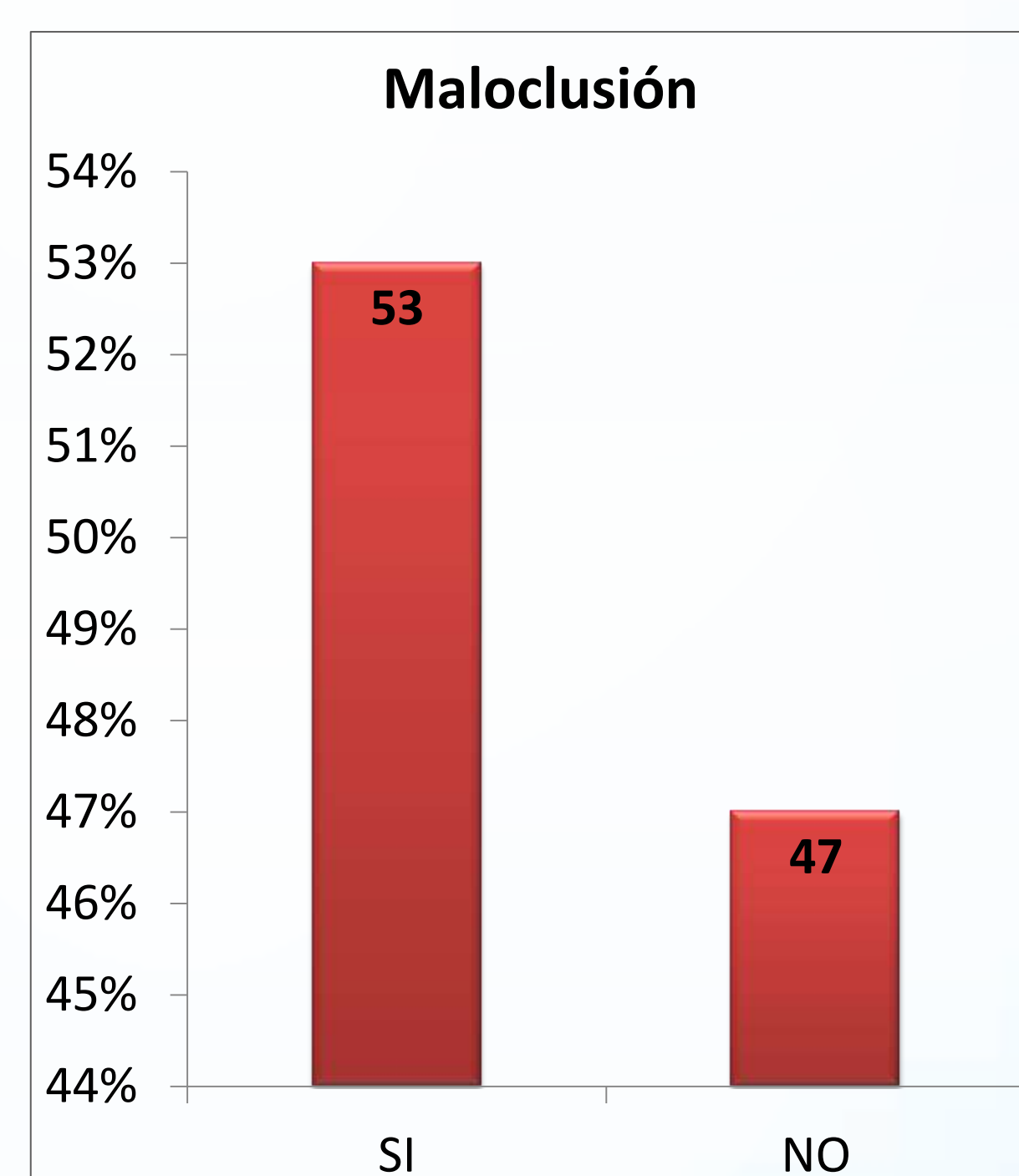
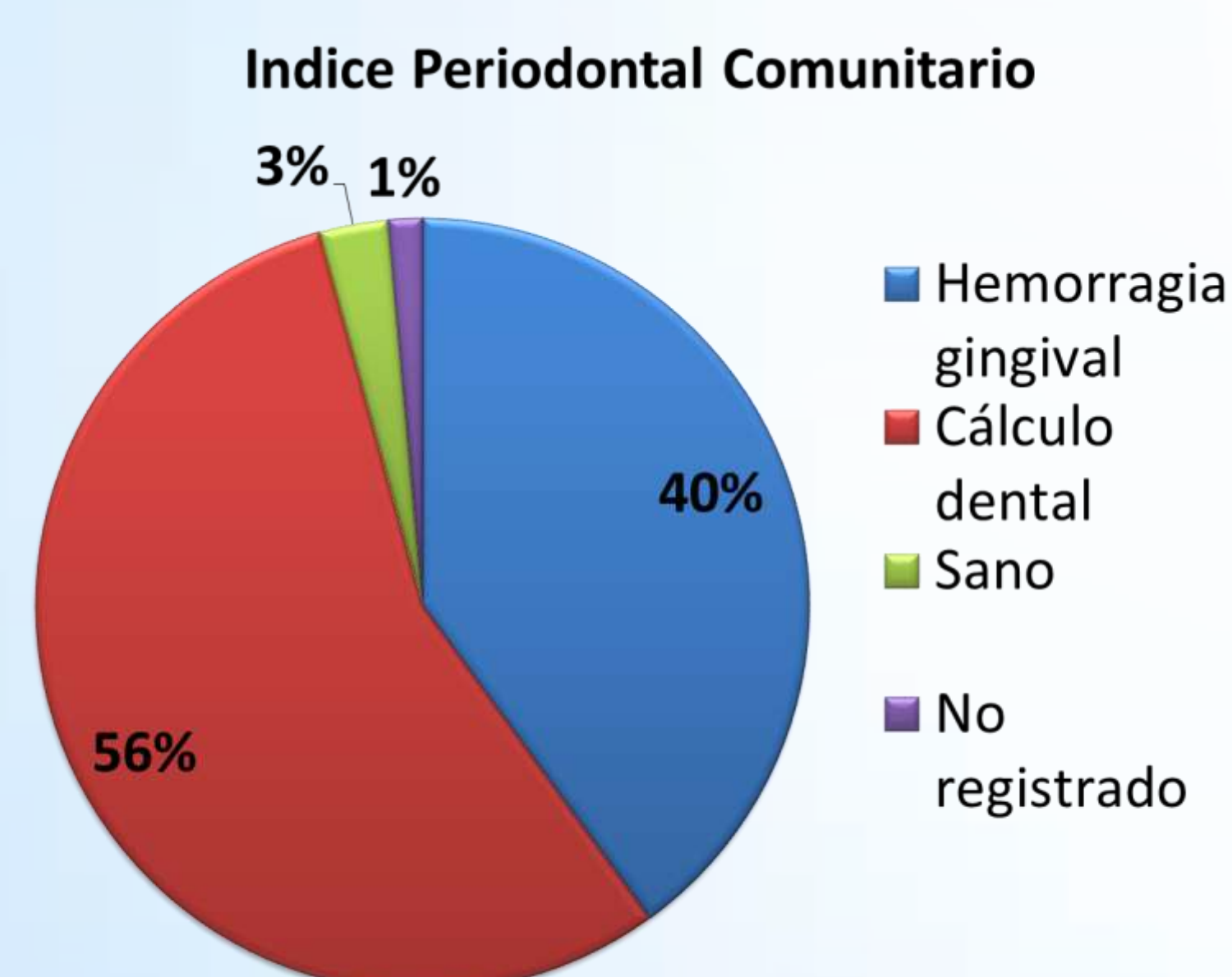
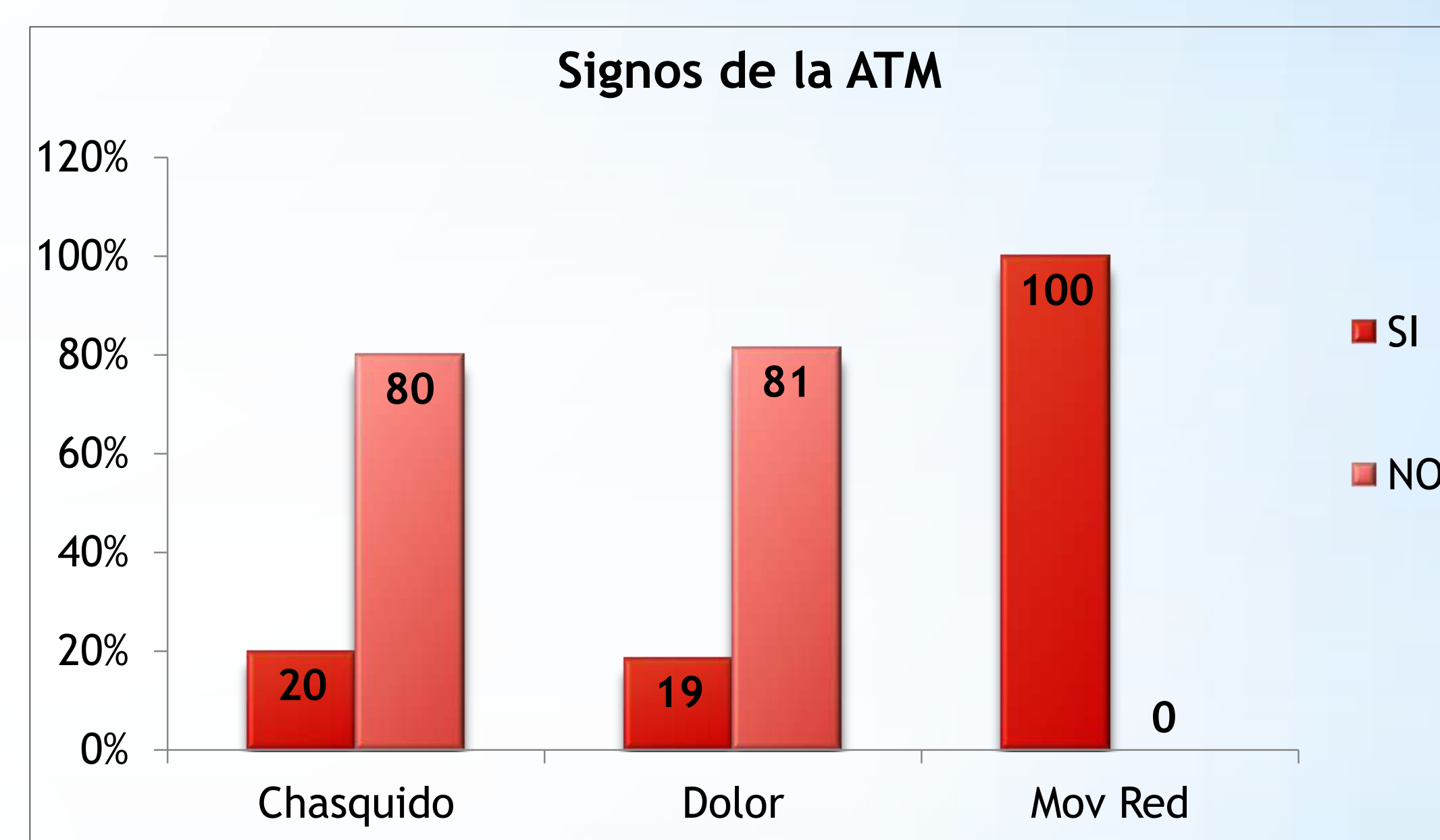
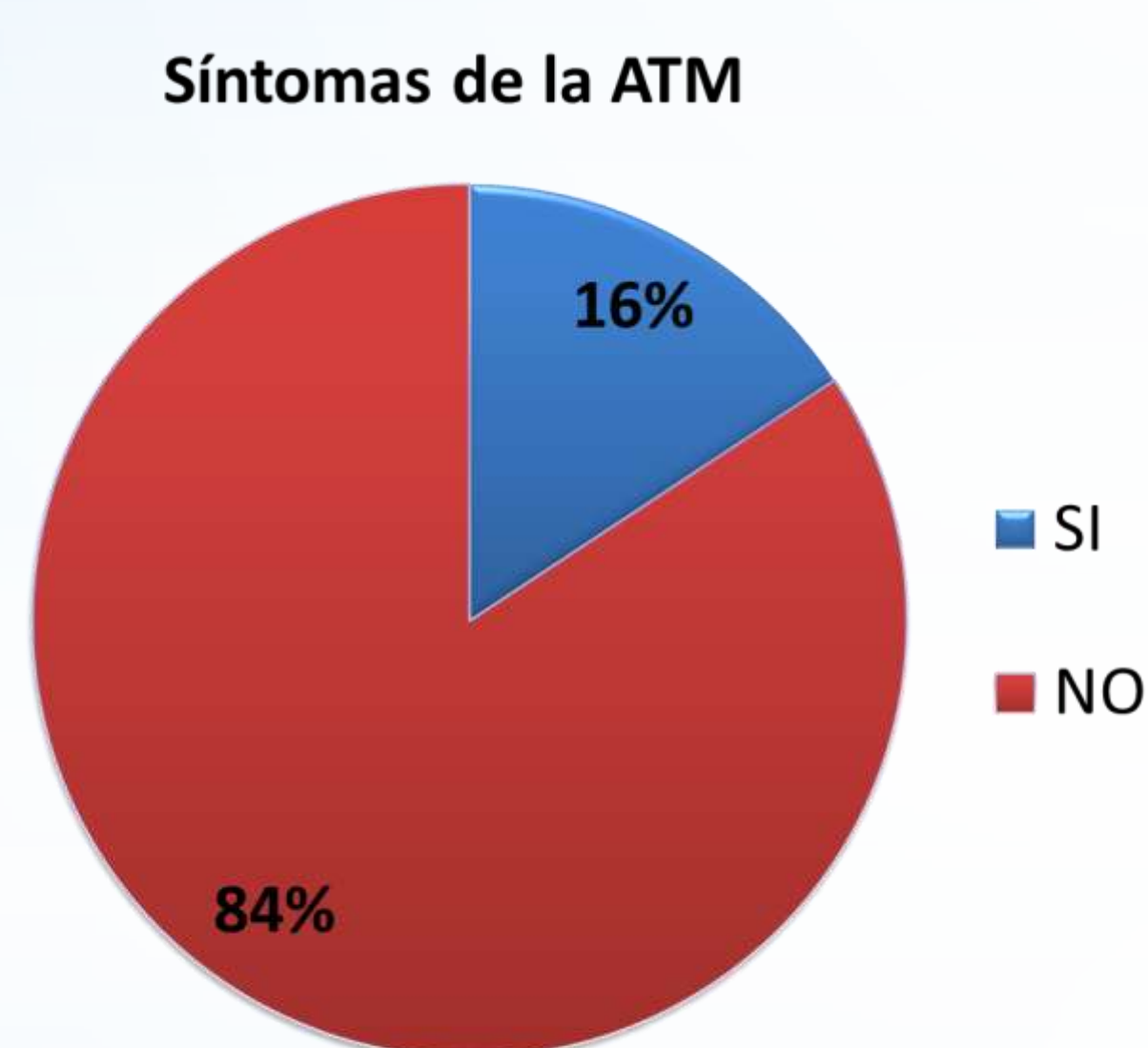
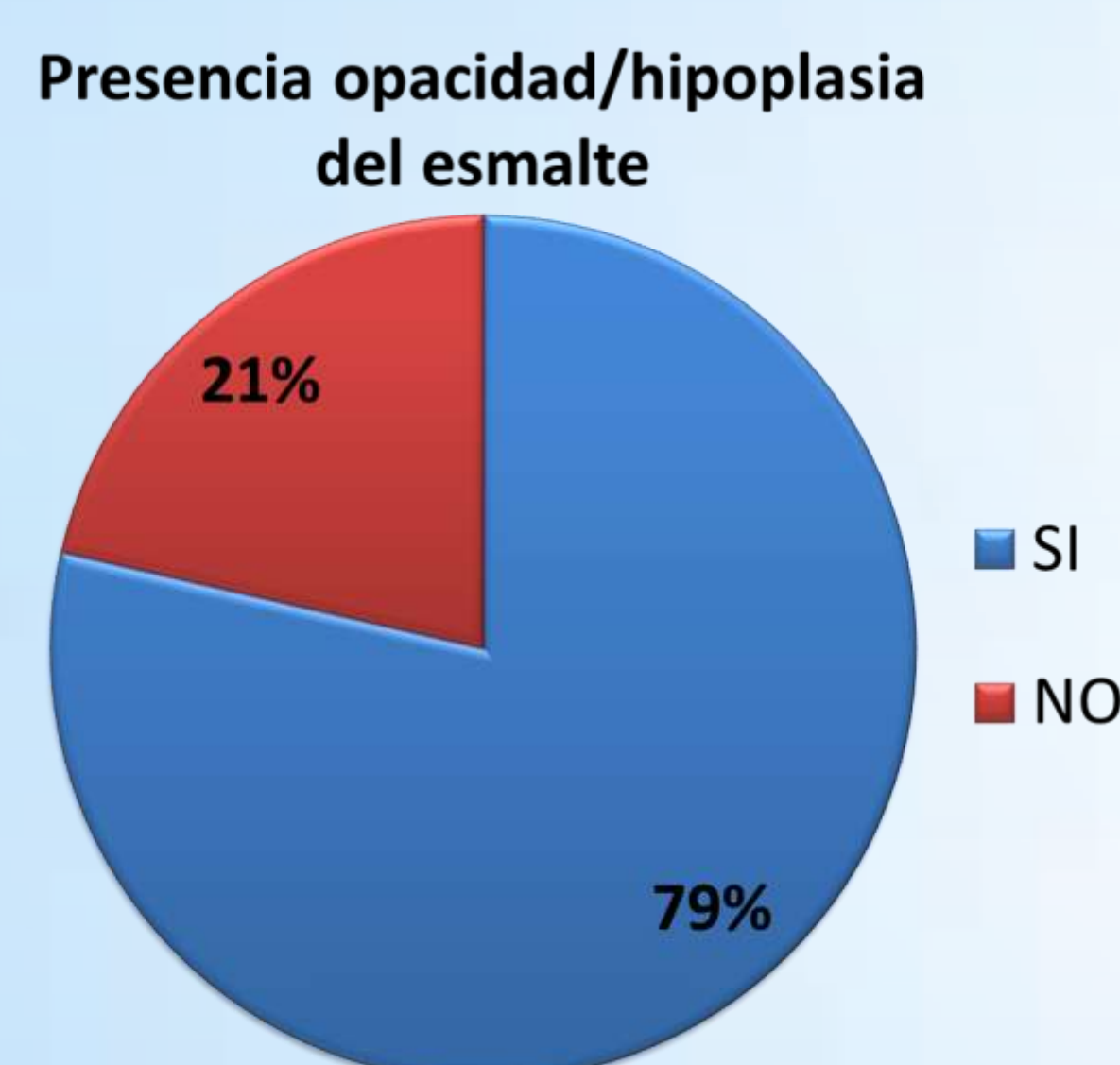
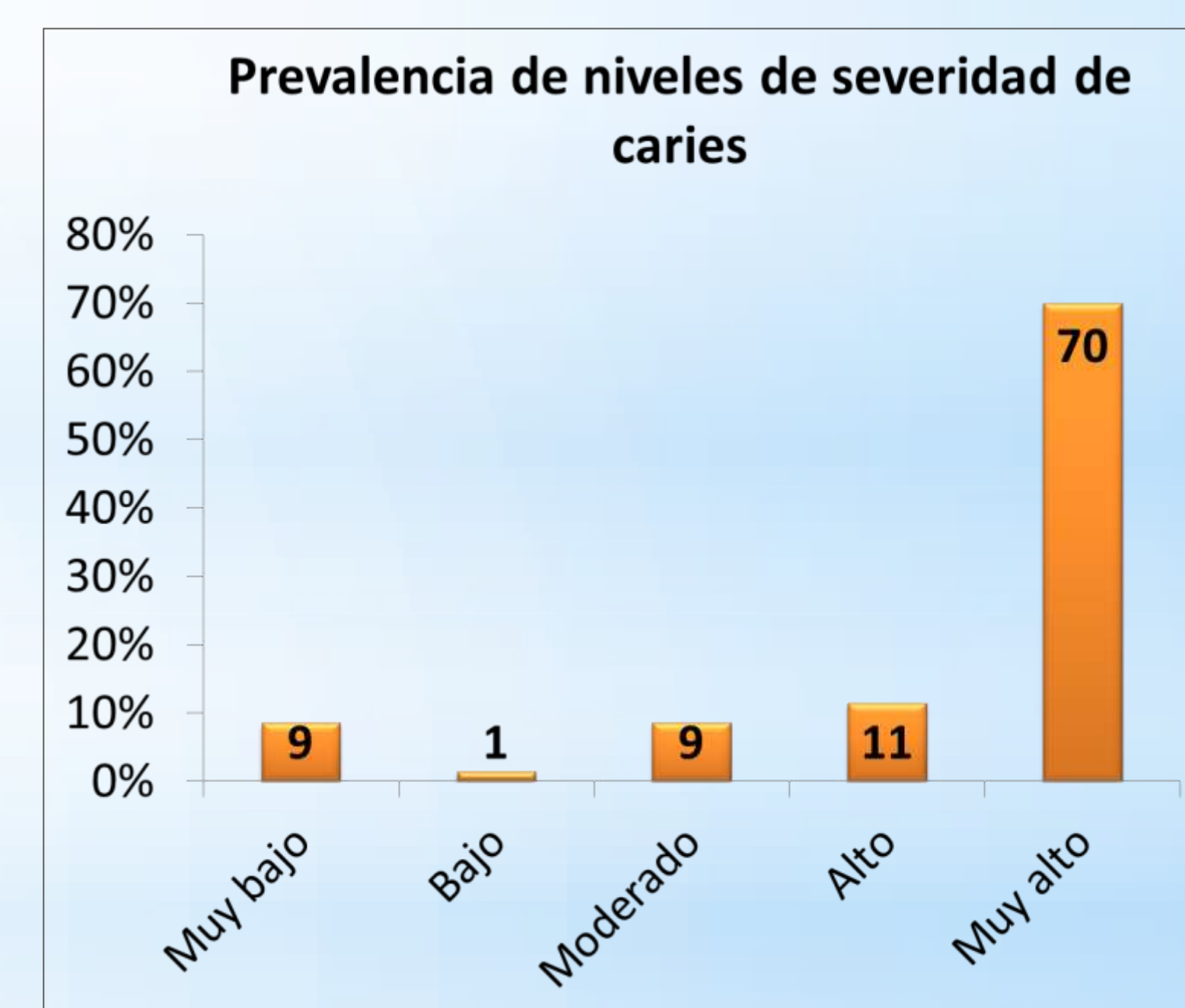

## CONCLUSION

Los resultados mostraron una marcada prevalencia del nivel muy alto de severidad de caries, enfermedad gingival y maloclusión de estos jóvenes en situación de encierro, no así de los estadios iniciales de caries, alteraciones de esmalte y disfunción temporomandibular.