

datos

básicos

Aragón

2007

iaest

Datos básicos de Aragón 2007.

Edita: Gobierno de Aragón

Departamento de Economía, Hacienda y Empleo

Dirección General de Política Económica

Instituto Aragonés de Estadística (IAEST)

Camino de Las Torres, 47-49 · E-50071 Zaragoza (España)

Tlfno: 976 486011 · Fax: 976 486013

E-mail: iaest@aragon.es · Internet: <http://www.aragon.es>

Elabora: Instituto Aragonés de Estadística.

Diseño y maquetación: Beatriz Palacios Llorente (IAEST).

Depósito Legal: Z-792/92

ISSN: 1136-1883

1ª edición: Abril de 2007

Tirada: 4.000 ejemplares

Coste unitario de impresión: 1,76 euros

Imprime: Gráficas San Francisco. S.L.

Se autoriza la reproducción de contenidos, salvo para fines comerciales, siempre que se cite la fuente bibliográfica.

Territorio e infraestructuras	5
Geografía, vista satélite, usos del suelo, clima e infraestructuras.	
Población	17
Estructura, evolución, localización espacial, movimiento natural y extranjeros.	
Economía	25
Agregados económicos, mercado de trabajo, precios, sectores productivos: -agricultura, industria, energía, construcción y servicios (comercio, turismo y transporte)-, comercio con el extranjero, ciencia y tecnología y empresas.	
Condiciones de vida	67
Educación, salud, vivienda, hogares, servicios sociales, pensiones, seguridad ciudadana, seguridad en el trabajo y cultura, ocio y deporte.	
Medio ambiente	99
Agua, biodiversidad, residuos, calidad ambiental e indicadores medioambientales.	
Marco institucional	109
Instituciones, entidades locales, presupuesto público y elecciones.	
Información comarcal	121
Aragón en la Unión Europea	135
Situación, población, indicadores económicos, mercado de trabajo y educación.	

Territorio e infraestructuras

Territorio e infraestructuras

Superficie.

	miles de km ²	% sobre Aragón	% sobre España	% sobre la U.E.-15	% sobre la U.E.-25
Huesca	15,6	32,8	3,1	0,5	0,4
Teruel	14,8	31,0	2,9	0,5	0,4
Zaragoza	17,3	36,2	3,4	0,5	0,4
Aragón	47,7	100	9,4	1,5	1,2
España	506,0	-	100	15,9	12,9
U.E.-15	3.191,0	-	-	100	81,2
U.E.-25	3.929,0	-	-	-	100

Fuente: IAEST.

Regiones biogeográficas.

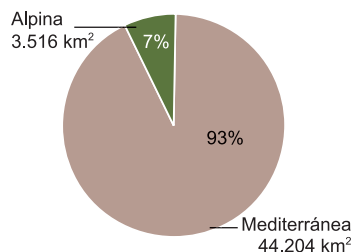

Zonas altimétricas.

Unidad: km²

	Huesca	Teruel	Zaragoza	Aragón	España
Hasta 200 m	432	9	1.086	1.527	57.615
201-600 m	6.483	2.217	9.462	18.162	156.370
601-1000 m	4.115	3.421	5.612	13.148	198.650
1001-2000 m	3.652	9.163	1.114	13.929	88.766
Más de 2000 m	954	0	0	954	4.587

Fuente: INE

Zonas altimétricas.

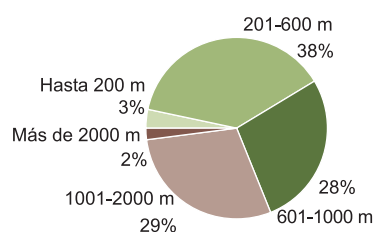

Valores extremos altimétricos.

Cumbres de mayor altitud.

Pirineos	Metros	Sistema Ibérico	Metros
Aneto	3.404	Moncayo	2.313
Llardana o Posets	3.375	Peñarroya	2.024
Monte Perdido	3.355	Javalambre	2.020

Fuente: IAEST.

Hitos de menor altitud.

Hito	Metros
Mequinenza	74
Fayón (Estación)	92
Torrente de Cinca	109

Zonas de montaña.

	Aragón			España		
	Total	Zona de montaña	% Montaña sobre total	Total	Zona de montaña	% Montaña sobre total
Nº de municipios	730	293	40,1	8.110	3.098	38,2
Superficie (km ²)	47.719,2	20.848,6	43,7	505.988,0	208.467,1	41,2

Fuente: IAEST.

Territorio e infraestructuras

Vista satélite



Territorio e infraestructuras

Usos del suelo

Ocupación del suelo. Aragón. Año 2000.

Unidad: hectáreas.

Tipo de ocupación según Corine Land Cover 2000 nivel 5	Año 2000	% sobre el total
Superficies artificiales	43.647,09	0,91
Tejido urbano continuo	16.410,00	0,34
Tejido urbano discontinuo / Estructura urbana abierta	2.925,60	0,06
Tejido urbano discontinuo / Urbanizaciones extensas y ajardinadas	4.116,50	0,09
Zonas industriales	5.730,50	0,12
Grandes superficies de equipamientos y servicios	105,50	0,00
Autopistas, autovías y terrenos asociados	5.646,20	0,12
Complejos ferroviarios	139,70	0,00
Aeropuertos	821,40	0,02
Zonas de extracción minera	4.402,60	0,09
Escombreras y vertederos	627,40	0,01
Zonas en construcción	1.980,20	0,04
Zonas verdes urbanas	124,30	0,00
Campos de Golf	206,89	0,00
Resto de instalaciones deportivas y recreativas	410,30	0,01
Zonas agrícolas	2.326.948,90	48,75
Tierras de labor en secano	1.246.223,70	26,11
Cultivos herbáceos en regadío	382.503,90	8,01
Arrozales	14.097,60	0,30
Viñedos en secano	29.566,60	0,62
Viñedos en regadío	5.061,30	0,11
Frutales en secano	10.303,60	0,22
Otros frutales en regadío	25.136,30	0,53
Olivares en secano	10.801,80	0,23
Olivares en regadío	2.890,20	0,06
Prados y praderas	20.255,60	0,42
Mosaico de cultivos anuales con prados o praderas en secano	18.020,10	0,38
Mosaico de cultivos anuales con prados o praderas en regadío	895,40	0,02
Mosaico de cultivos permanentes en secano	56.745,10	1,19
Mosaico de cultivos permanentes en regadío	2.815,70	0,06
Mosaicos de cultivos anuales con cultivos permanentes en secano	151.497,30	3,17
Mosaicos de cultivos anuales con cultivos permanentes en regadío	54.774,00	1,15
Mosaico de cultivos agrícolas en secano con espacios significativos de vegetación natural y seminatural	291.413,40	6,11
Mosaico de cultivos agrícolas en regadío con espacios significativos de vegetación natural y seminatural	3.059,30	0,06
Mosaico de prados o praderas con espacios significativos de vegetación natural y seminatural	886,80	0,02

(continúa en la página siguiente)

Ocupación del suelo. Aragón. Año 2000.

Unidad: hectáreas.

(viene de la página anterior)

Tipo de ocupación según Corine Land Cover 2000 nivel 5	Año 2000	% sobre el total
Zonas forestales y espacios abiertos	2.370.476,10	49,66
Bosques de frondosas perennes y esclerófilas	114.988,00	2,41
Bosques de frondosas caducifolias y marcescentes	66.918,50	1,40
Otras frondosas de plantación	6.845,80	0,14
Mezcla de frondosas	26.646,70	0,56
Bosques de ribera	10.064,60	0,21
Bosques de coníferas con hojas aciculares. Pináceas	570.398,10	11,95
Bosques de coníferas con hojas de tipo cupresáceos. Sabinares y enebrales	19.035,00	0,40
Bosque mixto	104.153,10	2,18
Pastizales naturales supraforestales húmedos	60.541,50	1,27
Pastizales naturales supraforestales mediterráneos	805,80	0,02
Otros pastizales mediterráneos	104.626,80	2,19
Landas y matorrales. Templado-oceánico	30.266,90	0,63
Matorrales mediterráneos densos o medianamente densos	325.729,80	6,82
Matorrales mediterráneos poco densos	401.495,70	8,41
Matorral boscoso de transición con frondosas	122.675,90	2,57
Matorral boscoso de transición con coníferas	219.854,00	4,61
Matorral boscoso de transición de bosque mixto	42.476,80	0,89
Ramblas con poca o sin vegetación	7.894,80	0,17
Rocas desnudas con fuerte pendiente (acantilados, etc.)	18.308,80	0,38
Afloramientos rocosos y canchales	35.598,90	0,75
Xeroestepa subdesértica	32.552,50	0,68
Cárcavas y zonas en proceso de erosión	17.715,40	0,37
Espacios orófilos altitudinales con vegetación escasa	29.519,30	0,62
Zonas quemadas	61,70	0,00
Glaciares y nieves permanentes	302,10	0,01
Zonas húmedas	3.821,00	0,08
Humedales y zonas pantanosas	3.633,40	0,08
Turberas y prados turbosos	187,60	0,00
Superficies de agua	28.127,20	0,59
Ríos y cauces naturales	6.375,70	0,13
Canales artificiales	250,70	0,01
Lagos y lagunas	1.790,90	0,04
Embalses	19.709,90	0,41

La base de datos procede de representación cartográfica a escala 1:100.000, siguiendo los criterios Corine Land Cover, en la que sólo se han cartografiado los polígonos mayores de 25 has. y los elementos lineales con anchura mínima de 100 metros.

Fuente: Corine Land Cover España. Ministerio de Fomento. Instituto Geográfico Nacional.

Territorio e infraestructuras

Usos del suelo

Cambios en la ocupación del suelo. Aragón. 1990-2000.

Unidad: hectáreas.

Tipo de ocupación según Corine Land Cover 2000 nivel 2	Año 1990	Año 2000	Cambio en superficie
Zonas urbanas	22.226,2	23.452,2	1.226,0
Zonas industriales, comerciales y de transportes	8.085,8	12.443,2	4.357,4
Zonas de extracción minera, vertederos y en construcción	5.156,7	7.010,2	1.853,5
Zonas verdes artificiales no agrícolas	431,8	741,5	309,7
Tierras de labor	1.649.652,2	1.642.825,2	-6.827,0
Cultivos permanentes	84.139,4	83.759,8	-379,6
Prados y praderas	20.356,5	20.255,6	-100,8
Zonas agrícolas heterogéneas	578.848,1	580.108,2	1.260,1
Bosques	926.344,1	919.049,7	-7.294,4
Espacios de vegetación arbustiva y/o herbácea	1.297.955,2	1.308.473,0	10.517,8
Espacios abiertos con poca o sin vegetación	148.882,2	142.953,4	-5.928,7
Zonas húmedas continentales	3.743,2	3.821,0	77,8
Aguas continentales	27.199,0	28.127,2	928,2

Fuente: Corine Land Cover España. Ministerio de Fomento. Instituto Geográfico Nacional.

Cambios netos en las principales zonas de cobertura del suelo. 1990-2000.

Unidad: Porcentaje.

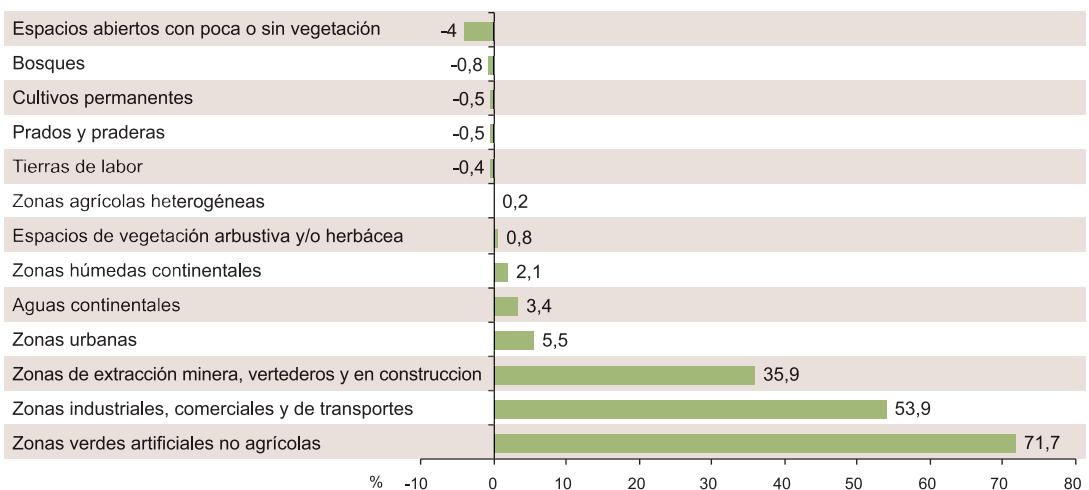

Territorio e infraestructuras

Usos del suelo

País Vasco

FRANCIA

Comunidad Foral de Navarra

La Rioja

Castilla y León

Cataluña

Castilla - La Mancha

— Delimitación comarcal

Fuente: IAEST

Comunidad Valenciana

Mar Mediterráneo

Ocupación del suelo

Corine Land Cover nivel 1

Unidad: Hectáreas

	Superficies artificiales.....	43.647,1
	Zonas agrícolas.....	2.326.948,9
	Zonas forestales.....	2.370.476,1
	Zonas húmedas.....	3.821,0
	Superficies de agua.....	28.127,2

Territorio e infraestructuras

Clima

Precipitación

- Precipitación mensual, año 2006.
- ◆ Precipitación normalizada, 1961-1990.

Huesca (Aeródromo de Monflorite).

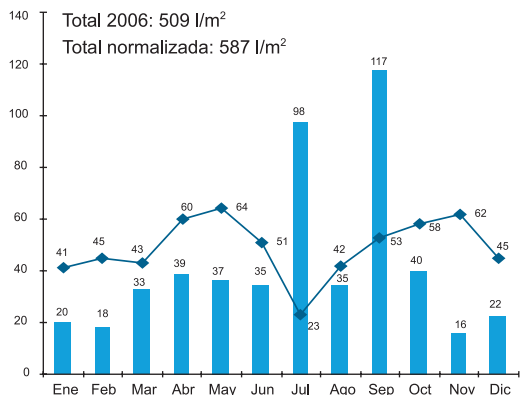

Temperatura

- Temperatura media mensual, año 2006.
- ◆ Temperatura normalizada, 1961-1990.

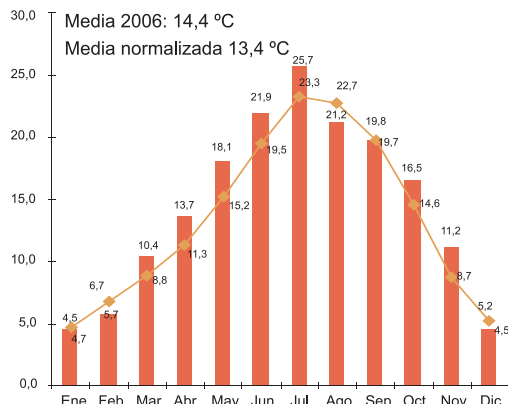

Teruel (Instituto Meteorológico).

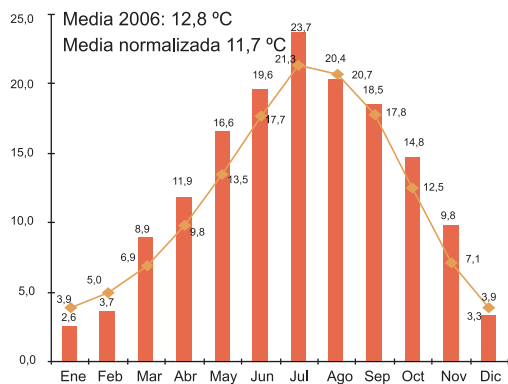
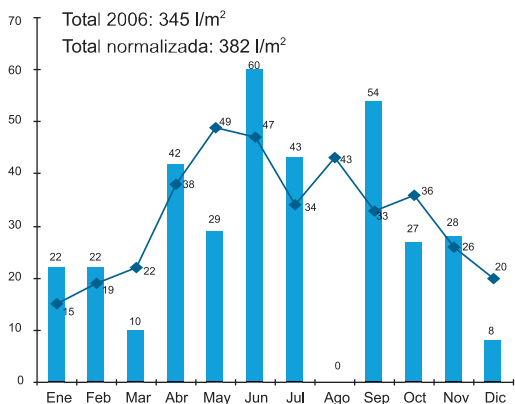

Zaragoza (Aeropuerto).

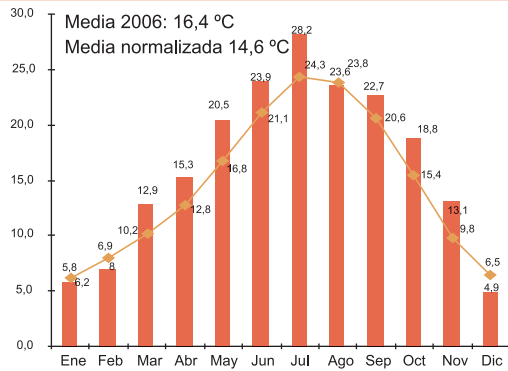
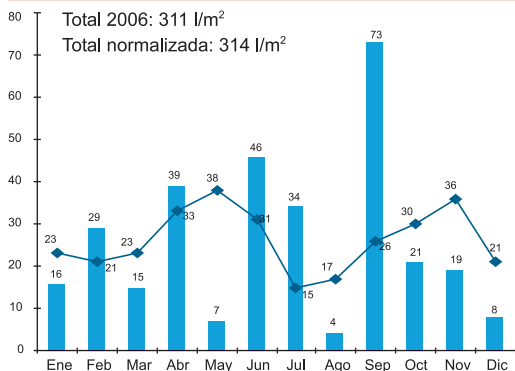

Fuente: INM, IAEST.

Territorio e infraestructuras

Hipsometría y red hidrológica

Pais Vasco

FRANCIA

Comunidad Foral de Navarra

PIRINEOS

La Rioja

Castilla y León

Catalunya

Castilla - La Mancha

Comunidad Valenciana

Mar Mediterráneo

HIPSOMETRÍA

- Más de 2.500 m
- De 2.000 a 2.500 m
- De 1.600 a 2.000 m
- De 1.200 a 1.600 m
- De 800 a 1.200 m
- De 500 a 800 m
- De 200 a 500 m
- De 0 a 200 m

• Capital de comarca

datos básicos de Aragón 2007



Territorio e infraestructuras

País Agua · Caudal medio anual

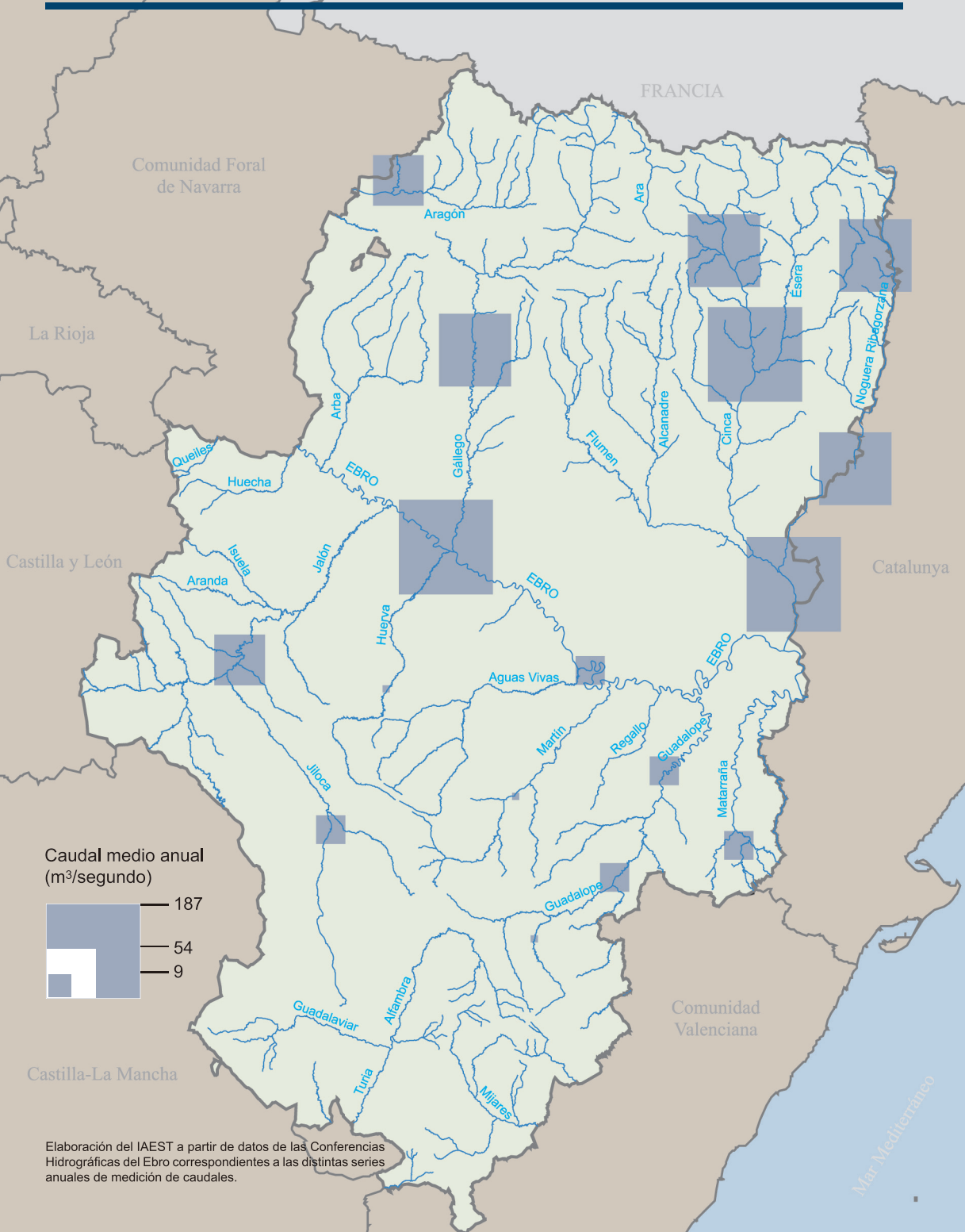

Caudal medio anual (m³/segundo)

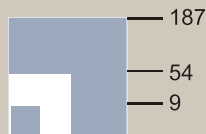

Elaboración del IAEST a partir de datos de las Conferencias Hidrográficas del Ebro correspondientes a las distintas series anuales de medición de caudales.

Aeropuertos. Año 2006.

	Zaragoza	Huesca
Denominación	Zaragoza	Huesca-Pirineos
Distancia a la ciudad	10 km	10,5 km
Superficie total	821,4 ha	169,52 ha
Pistas de aterrizaje	2	2
Terminal de pasajeros (superficie)	4.300 m2	500 m2
Tipo de aeropuerto	Público	Público
Operador	AENA	AENA

Fuente: IAEST.

Red viaria según características técnicas constructivas. Aragón y provincias. Año 2005.

Unidad: kilómetros.

	Aragón	Huesca	Teruel	Zaragoza
Carreteras de una calzada	10.668	4.157	3.024	3.487
menos de 5 m de anchura	3.184	2.076	444	664
de 5 a 6,99 m de anchura	3.907	1.456	890	1.561
7 m o más de anchura	3.557	625	1.690	1.262
Carreteras de doble calzada	120	7	1	112
Autovías y autopistas libres	378	49	100	229
Autopistas de peaje	154	50	0	104
Total	11.320	4.263	3.125	3.932

Fuente: IAEST según Anuario Estadístico del Ministerio de Fomento.

Líneas de ferrocarril explotadas por RENFE en Aragón. Año 2004.

Unidad: kilómetros.

	Total	Convencional	AVE
Total vía doble	419	170	249
Doble electrificada	419	170	249
Doble no electrificada	0	0	0
Total vía única	862	775	87
Única electrificada	464	377	87
Única no electrificada	398	398	0
Total de líneas explotadas	1.281	945	336

Fuente: Renfe.

Territorio e infraestructuras

Infraestructuras

Embalses en Aragón, por subcuencas hidrográficas. Año 2006.

Cuenca	Subcuenca	Nº de embalses	Capacidad total (Hm³)	Superficie ocupada total (Ha)
Ebro				
	Aguas Vivas	1	8,03	80
	Alcanadre	3	80,5	355,2
	Aragón	2	452,2	2.116,0
	Arba	1	6,0	100,0
	Baja Ebro	1	210,0	2.029,0
	Cinca	3	843,4	3.018,7
	Ésera	1	92,2	692,7
	Gállego	9	341,3	2.965,6
	Guadalope	4	196,5	1.439,0
	Huerta	1	9,0	77,0
	Jalón	2	102,0	664,5
	Martín	2	35,0	261,5
	Matarraña	1	22,0	129,0
	Noguera Ribagorzana	5	1.105,0	2.920,6
	Queiles	1	25,3	112,3
	Semibaja Ebro	1	1.534,0	7.720,0
Júcar				
	Guadalaviar	1	22,0	83,0

Se consideran únicamente los embalses con capacidad igual o superior a 5 hm³. Fuente: CHEbro, CHJúcar, IAEST.

Regadíos actuales mediante grandes canales. Año 2006.

Canal	Hectáreas de regadío en Aragón	Hectáreas totales de regadío	Longitud total del canal (km)
Canal de Monegros	126.000	126.000	133
Canal de Aragón y Cataluña	62.306	98.000	124
Canal del Cinca	59.000	59.000	90
Canal de Bardenas	40.074	88.000	132
Canal Imperial	23.600	26.508	108
Canal de Tauste	6.167	9.022	44
Canal de Lodosa	2.900	29.000	127

Fuente: Confederación Hidrográfica del Ebro.

Centrales eléctricas y potencia instalada. Año 2005.

Tipo de tecnología	Aragón		Huesca		Teruel		Zaragoza	
	Nº de centrales	Potencia (MW)	Nº de centrales	Potencia (MW)	Nº de centrales	Potencia (MW)	Nº de centrales	Potencia (MW)
Termoeléctrica convencional	3	1.290	0	0	2	1210	1	80
Cogeneración	50	504	17	141	8	67	25	296
Hidroeléctrica	97	1.576	66	1.145	10	29	21	402
Eólica	54	1.332	5	185	2	53	47	1.093
Solar-fotovoltaica	22	1.244	6	0,257	1	0,244	15	0,742

Fuente: Departamento de Industria, Comercio y Turismo.

Población

Población

Estructura

Pirámide de población. Aragón, años 1991 y 2006.

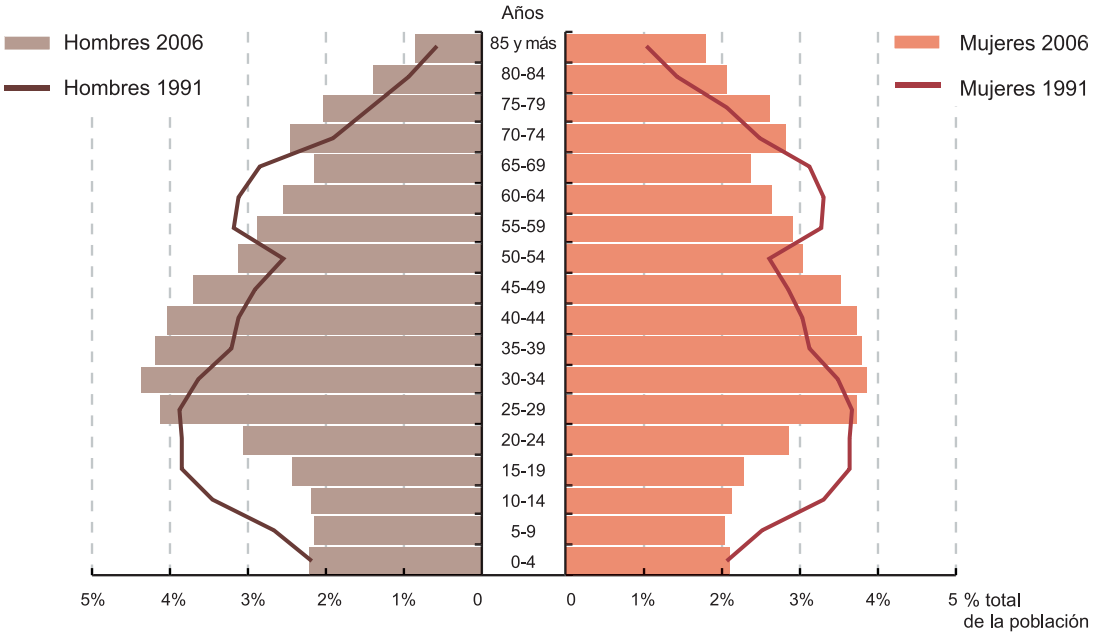

Pirámide de población. España, años 1991 y 2006.

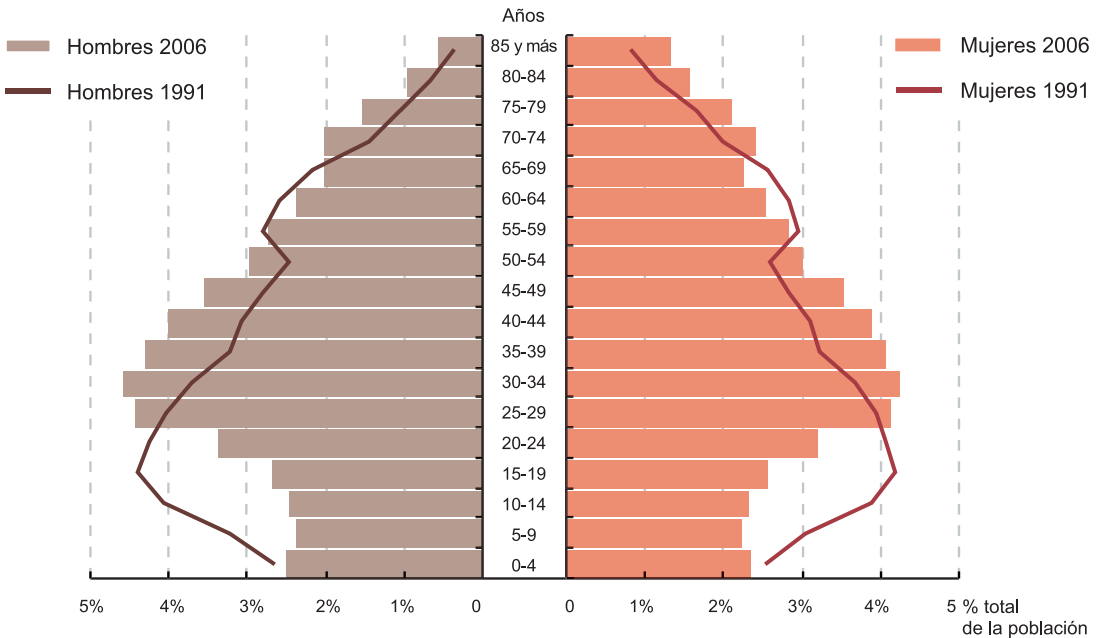

Estructura de la población por sexo y edad. Aragón, año 2006.

Padrón Municipal de habitantes.

Unidad: Número de habitantes.

Años cumplidos	Hombres	Mujeres	Total Aragón	Total España	% Aragón	% España
0-4	28.402	26.711	55.113	2.174.969	4,31	4,86
5-9	27.484	25.751	53.235	2.060.028	4,17	4,61
10-14	27.863	26.957	54.820	2.140.398	4,29	4,79
15-19	30.798	29.170	59.968	2.345.244	4,69	5,25
20-24	39.272	36.553	75.825	2.936.593	5,94	6,57
25-29	52.721	47.565	100.286	3.817.716	7,85	8,54
30-34	55.893	49.325	105.218	3.947.739	8,24	8,83
35-39	53.235	48.245	101.480	3.748.977	7,94	8,39
40-44	51.472	47.722	99.194	3.524.506	7,76	7,88
45-49	47.193	44.897	92.090	3.167.423	7,21	7,08
50-54	39.807	38.897	78.704	2.680.316	6,16	6,00
55-59	36.912	37.087	73.999	2.495.236	5,79	5,58
60-64	32.493	33.531	66.024	2.185.427	5,17	4,89
65-69	27.372	30.042	57.414	1.907.893	4,49	4,27
70-74	31.249	36.046	67.295	1.978.398	5,27	4,43
75-79	25.936	33.255	59.191	1.623.278	4,63	3,63
80-84	17.724	26.297	44.021	1.123.199	3,45	2,51
85 y más	10.833	22.761	33.594	851.624	2,63	1,90
Total	636.659	640.812	1.277.471	44.708.964	100	100

Fuente: IAEST.

Población

Evolución

Evolución de la población. Años 1900 a 2006.

Unidad: Número de personas.

Años	Huesca	Teruel	Zaragoza	Aragón	España
1900	255.100	251.994	421.023	928.117	18.830.649
1950	237.681	243.269	609.393	1.090.343	28.172.268
2001	206.502	135.858	861.855	1.204.215	40.847.371
2004	212.901	139.333	897.350	1.249.584	43.197.684
2005	215.864	141.091	912.072	1.269.027	44.108.530
2006	218.023	142.160	917.288	1.277.471	44.708.964

Fuente: IAEST. Censos de Población 1900, 1950, 2001. Padrón municipal de habitantes 2004, 2005 y 2006.

Evolución de la población, años 1900 a 2006.

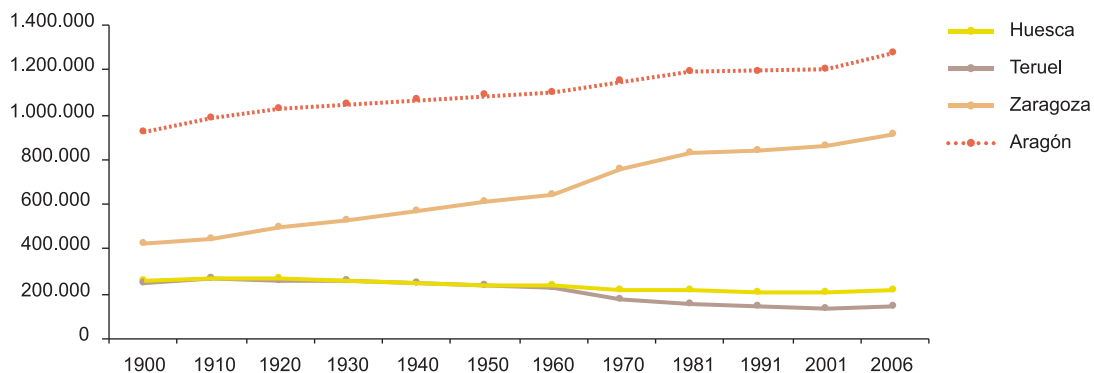

Evolución de la distribución de la población de Aragón según tamaño del municipio.

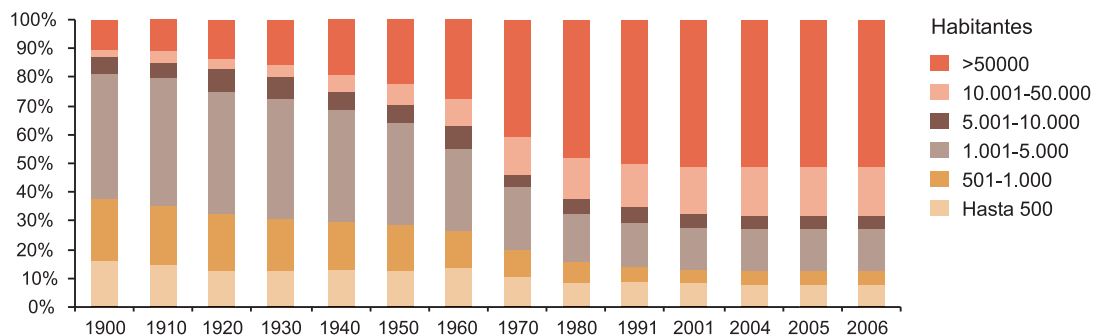

Tamaño de los municipios. Año 2006.

Dimensión municipal (habitantes)	Huesca		Teruel		Zaragoza		Aragón	
	Número	Habitantes	Número	Habitantes	Número	Habitantes	Número	Habitantes
hasta 100	12	713	73	4.286	60	3.754	145	8.753
de 101 a 500	130	29.986	118	26.188	137	32.918	385	89.092
de 501 a 1.000	29	19.846	23	15.530	35	24.751	87	60.127
de 1.001 a 5.000	24	41.883	19	39.002	50	108.222	93	189.107
de 5.001 a 10.000	2	18.276	1	8.034	5	35.729	8	62.039
de 10.001 a 50.000	5	107.319	2	49.120	4	62.733	11	219.172
más de 50.000	0	0	0	0	1	649.181	1	649.181
Total	202	218.023	236	142.160	292	917.288	730	1.277.471

Fuente: IAEST a partir de la revisión del Padrón Municipal de Habitantes a 1-1-2006. INE.

Densidad de población, año 2006.

Unidad: Habitantes/Km².

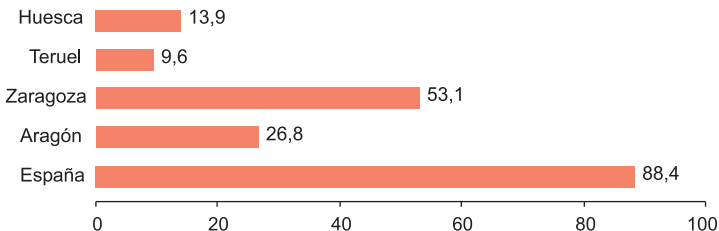

Distribución de la población por zonas. Aragón, año 2005.

	Municipios		Población	
	Número	Porcentaje	Número	Porcentaje
Zona Rural	672	92,1	230.737	18,1
Zona Intermedia	46	6,3	178.381	14,0
Zona Urbana	12	1,6	868.353	68,0
Total	730	100	1.277.471	100

Zona rural: constituida por municipios de hasta 2.000 habitantes.

Zona intermedia: municipios de 2.001 a 10.000 habitantes.

Zona urbana: municipios de más de 10.000 habitantes.

Fuente: IAEST a partir de la Revisión del Padrón Municipal de Habitantes a 1-1-2006. INE

Población

Localización espacial

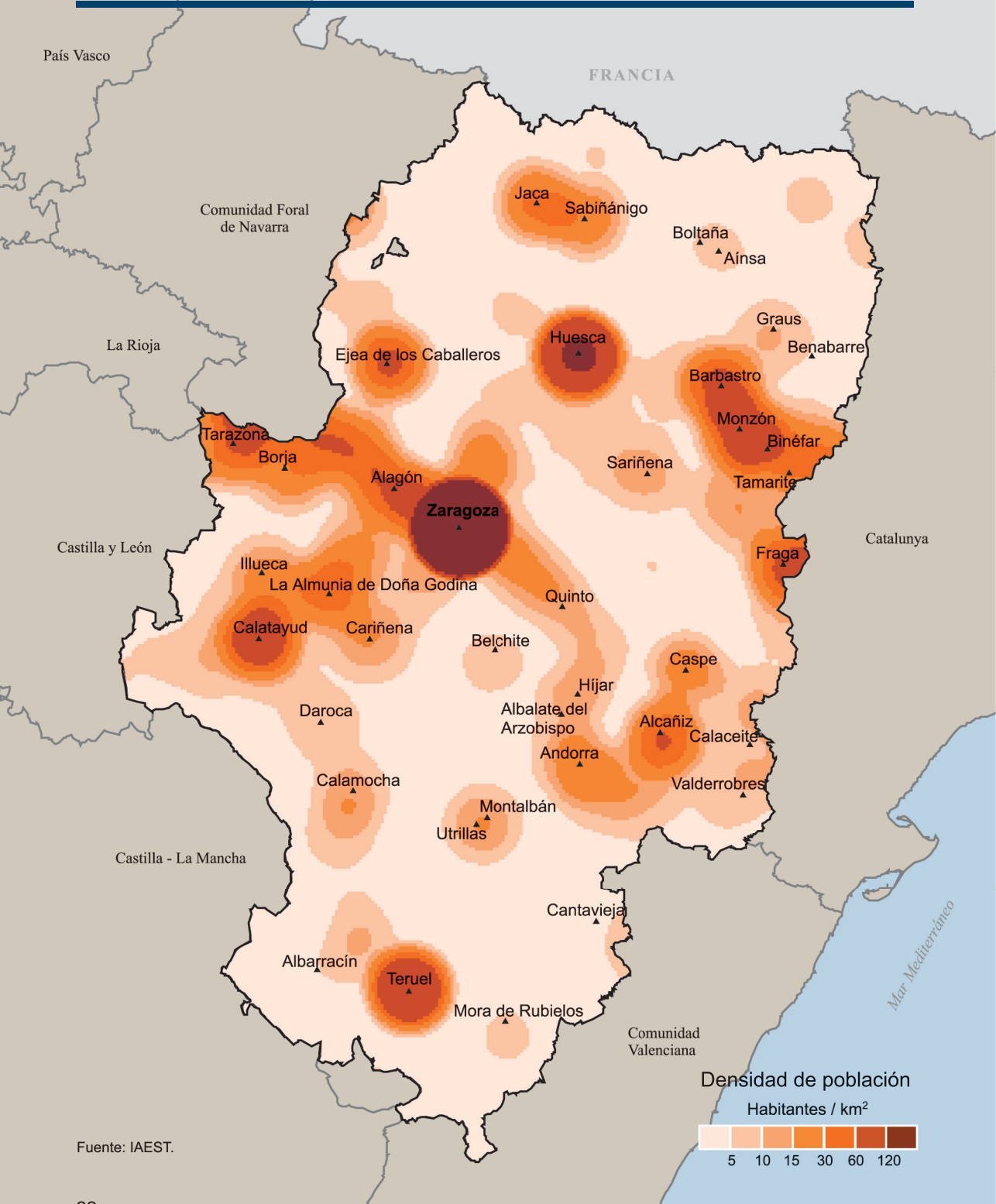

Fuente: IAEST.

Movimiento Natural de la Población. Año 2004.

	Matrimonios	Nacimientos	Defunciones	Saldo vegetativo
Huesca	867	1.840	2.443	-603
Teruel	513	1.078	1.635	-557
Zaragoza	4.506	8.540	9.097	-557
Aragón	5.886	11.458	13.175	-1.717
España	216.149	454.591	371.934	82.657

El **saldo vegetativo** indica el aumento o descenso de la población que se produce como resultado de la diferencia entre nacidos vivos y defunciones.

Fuente: Movimiento Natural de la Población. IAEST.

Indicadores demográficos. Años 1980 y 2004.

	1980	2004
Tasa Bruta de Natalidad		
Aragón	12,56	9,10
España	15,22	10,65
Tasa Bruta de Mortalidad		
Aragón	8,62	10,46
España	7,71	8,71
Tasa Bruta de Nupcialidad		
Aragón	5,59	4,67
España	5,88	5,06
Número medio de hijos por mujer		
Aragón	1,96	1,26
España	2,21	1,33
Edad al 1º matrimonio		
Aragón Varones	26,90	31,19
Aragón Mujeres	24,53	29,00
España Varones	26,23	31,24
España Mujeres	23,87	29,17
Edad de la madre al 1º hijo		
Aragón	24,79	30,20
España	25,05	29,29

Fuente: Movimiento Natural de la Población. IAEST.

Evolución del saldo vegetativo. Aragón, 1975-2004.

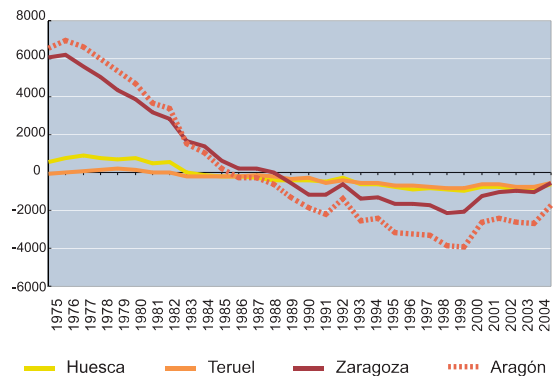

Evolución del saldo migratorio. Aragón, 1980-2005.

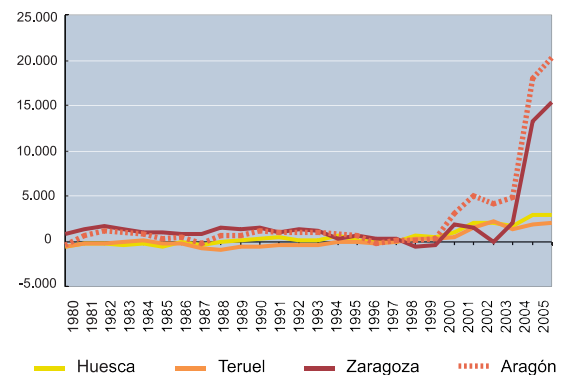

Población

Extranjeros

Población extranjera empadronada.

	2000		2006	
	Número	% sobre total ¹	Número	% sobre total ¹
Huesca	2.150	1,0	17.100	7,8
Teruel	893	0,7	11.414	8,0
Zaragoza	9.008	1,1	76.847	8,4
Aragón	12.051	1,0	105.361	8,2
España	923.879	2,3	4.144.166	9,3

¹ Porcentaje de extranjeros sobre población total.

Fuente: Padrón Municipal de Habitantes a 1-1-2000 y a 1-1-2006.

Población extranjera empadronada según área geográfica de nacionalidad. Año 2006.

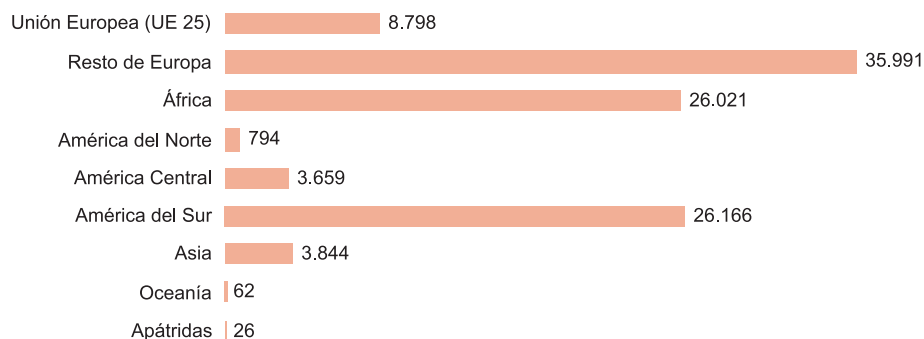

Evolución de la población extranjera en Aragón.

Datos según fuentes de información.

	2002	2003	2004	2005	2006	2007
Padrón Municipal de Habitantes	44.028	61.896	77.545	96.848	105.361	-
Tarjetas sanitarias	28.530	44.473	64.837	84.473	106.274	124.501
Permisos de residencia	25.001	25.994	39.015	53.478	81.028	91.915

La fecha de referencia para el Padrón municipales el 1 de enero de cada año y para las tarjetas sanitarias y los permisos de residencia en vigor es el 31 de diciembre del año anterior, por tanto hay un desfase de un día en ambas fechas de referencia

Economía

Principales indicadores de la economía.

Unidad: Porcentaje de variación anual.

	Aragón			España		
	2004	2005	2006	2004	2005	2006
Producto Interior Bruto ⁽¹⁾	3,1	3,7	4,0	3,2	3,5	3,9
Demanda						
Consumo final hogares	4,5	4,0	3,9	4,2	4,2	3,7
Inversión (FBCF) construcción	5,2	6,7	7,1	5,5	6,0	5,9
Inversión (FBCF) bienes de equipo	4,2	8,3	8,2	4,4	9,0	9,7
Oferta						
Industria y energía	1,7	0,8	3,7	0,6	0,7	3,1
Construcción	4,7	7,0	6,6	5,1	5,4	5,3
Servicios	3,8	4,1	3,7	3,6	4,4	3,6

⁽¹⁾ Datos corregidos de estacionalidad y efecto calendario.

Fuente: INE y Gobierno de Aragón.

La economía aragonesa en su contexto nacional e internacional.

Unidad: Porcentaje de variación anual.

	2004	2005	2006
Producto Interior Bruto ⁽¹⁾			
Aragón	3,1	3,7	3,9
España	3,2	3,5	3,9
Zona Euro	1,8	1,5	2,8
Estados Unidos	3,9	3,2	3,3
Precios de consumo			
Aragón	2,7	3,5	3,7
España	3,0	3,4	3,5
Zona Euro	2,1	2,2	2,2
Estados Unidos	2,7	3,4	3,2
Tasa de paro			
Aragón	5,6	5,8	5,6
España	11,0	9,2	8,5
Zona Euro	8,8	8,6	7,8
Estados Unidos	5,5	5,1	4,6

Fuente: INE, Gobierno de Aragón y OCDE.

Evolución de la actividad económica.

Unidad: Porcentaje de variación interanual.

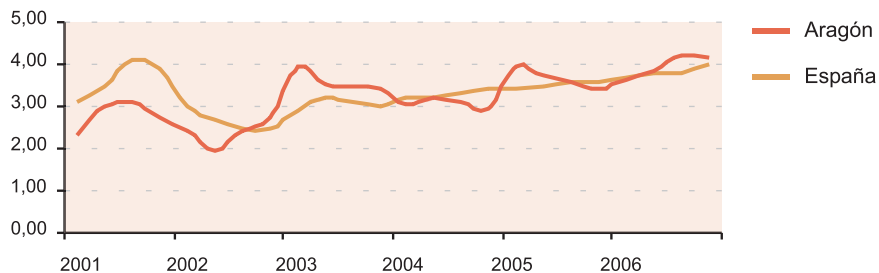

Componentes de la demanda en Aragón.

Unidad: Porcentaje de variación interanual.

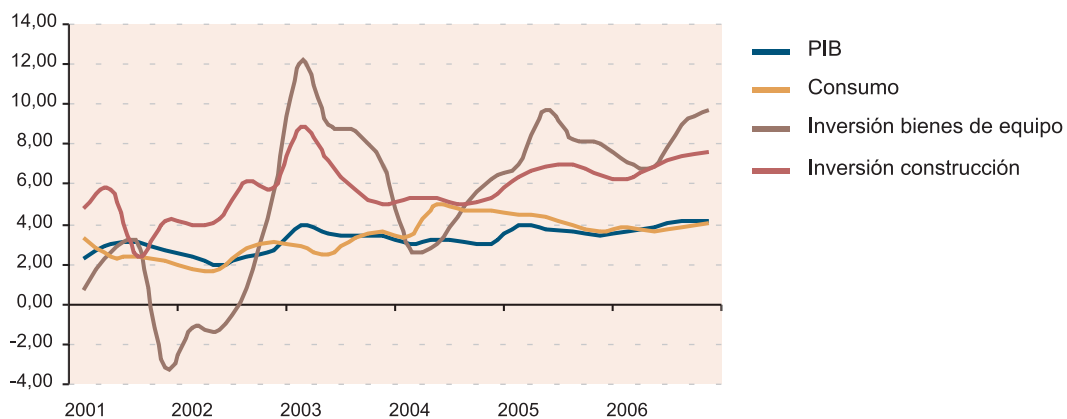

Actividad de los sectores productivos en Aragón.

Unidad: Porcentaje de variación interanual.

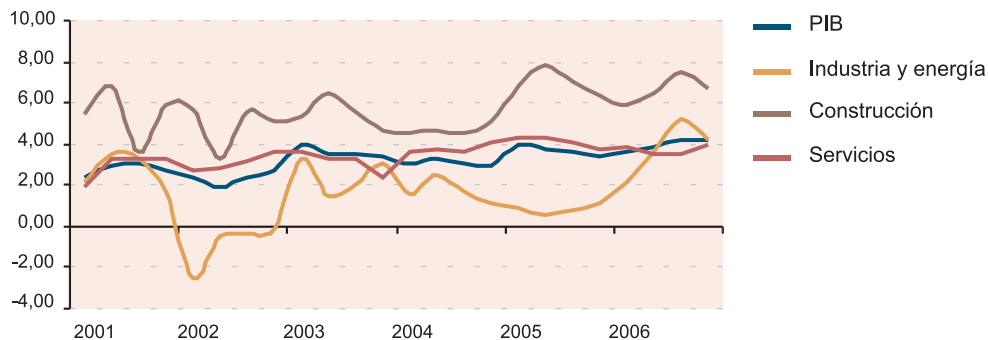

Fuente: INE y Gobierno de Aragón.

Producto Interior Bruto a precios de mercado. España y Comunidades Autónomas. Serie 2004-2006.

Unidad: miles de euros corrientes de cada año. Crecimiento: porcentaje.

Comunidades Autónomas	Producto interior bruto			Crecimiento en términos reales	
	2004	2005	2006	2005/2004	2006/2005
Andalucía	115.272	125.142	135.295	3,7	3,9
Aragón	25.922	27.855	30.090	3,5	4,0
Asturias	17.996	19.476	21.003	3,1	3,7
Baleares (Illes)	21.087	22.618	24.391	2,6	3,5
Canarias	34.178	36.564	39.276	3,0	3,4
Cantabria	10.493	11.335	12.258	3,3	4,1
Castilla y León	45.667	48.762	52.647	3,1	3,6
Castilla-La Mancha	28.418	30.630	33.077	3,2	3,9
Cataluña	157.818	169.855	182.736	3,4	3,8
Comunidad Valenciana	81.727	87.707	94.922	3,1	4,0
Extremadura	13.975	15.082	16.134	3,6	3,5
Galicia	42.840	46.060	49.842	3,2	4,1
Madrid	148.702	160.562	172.608	4,3	3,9
Región de Murcia	21.132	22.959	24.840	3,8	4,1
Comunidad Foral de Navarra	14.273	15.375	16.478	3,3	3,9
País Vasco	51.415	55.620	59.994	3,9	4,1
Rioja (La)	6.222	6.639	7.120	2,8	3,4
Ceuta	1.260	1.356	1.442	3,5	3,3
Melilla	1.151	1.250	1.335	3,5	3,3
Extrarregio	556	607	703		
España	840.106	905.455	976.189	3,5	3,9

Fuente: Contabilidad Regional de España. Base 2000. INE

Crecimiento porcentual del Producto Interior Bruto 2006/2005.

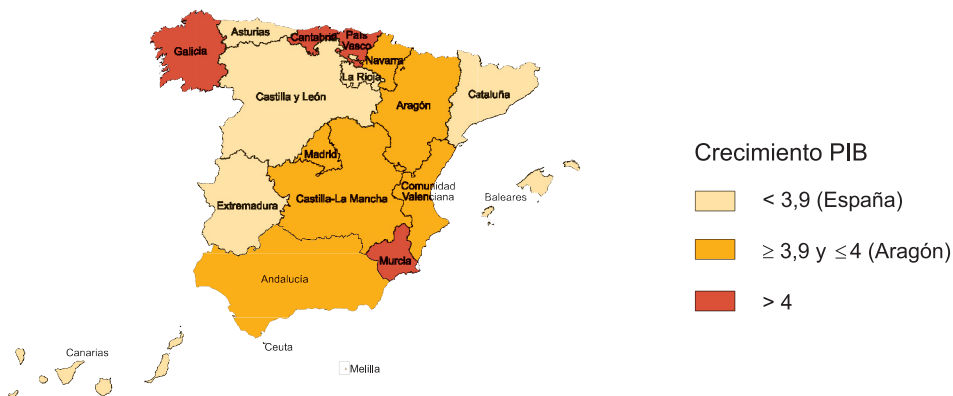

Producto Interior Bruto y per cápita. Año 2006.

	Aragón	España
Producto Interior Bruto (millones de euros)	30.090	976.189
Producto Interior bruto per cápita (euros)	23.786	22.152
Indice de posición respecto a España (Media España=100)	107,4	100,0

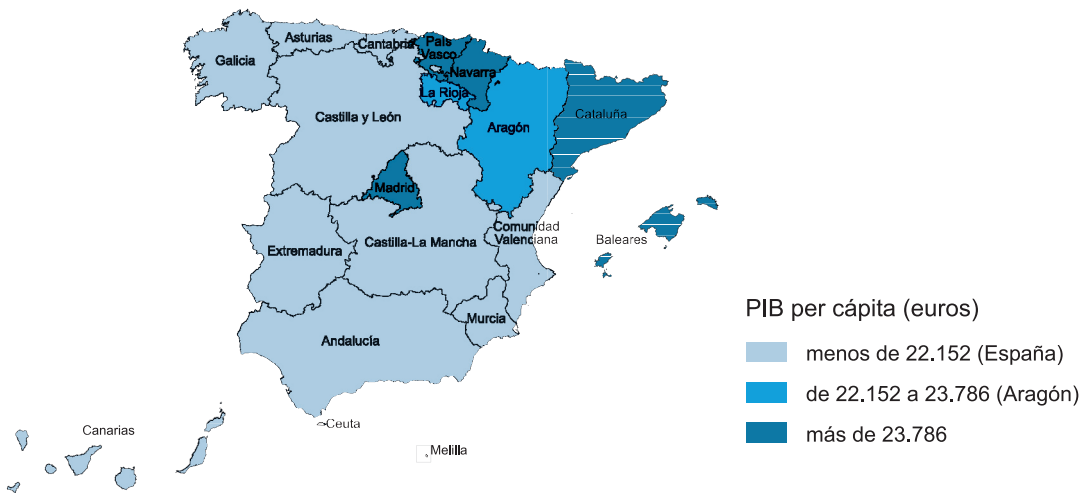

Estructura de la producción. Porcentaje sobre el VAB total. Año 2006.

Aragón

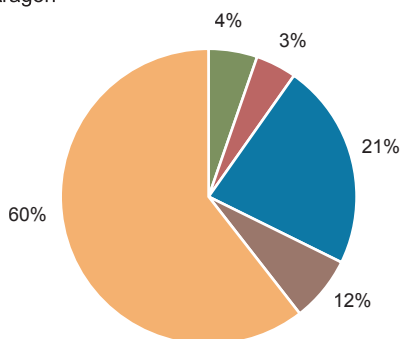

España

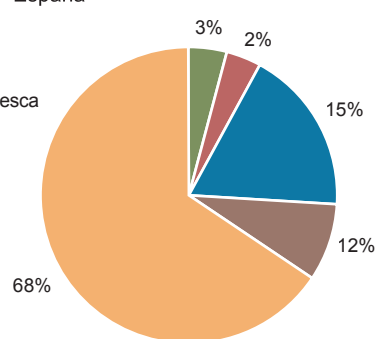

Producto interior bruto a precios de mercado y sus componentes. Año 2004.

Ramas de actividad	Aragón		España	
	Millones de euros	Porcentaje sobre total	Millones de euros	Porcentaje sobre total
Agricultura, ganadería y pesca	1.369	5,3	28.525	3,4
Energía	748	2,9	19.355	2,3
Extracción de productos energéticos; extracción otros minerales; coquerías, refinó y combustibles nucleares	133	0,5	5.215	0,6
Energía eléctrica, gas y agua	614	2,4	14.140	1,7
Industria	4.911	18,9	118.709	14,1
Industria de la alimentación, bebidas y tabaco	453	1,7	16.362	1,9
Industria textil y de la confección ;industria del cuero y del calzado	166	0,6	6.839	0,8
Industria de la madera y el corcho	77	0,3	2.731	0,3
Industria del papel; edición y artes gráficas	477	1,8	10.808	1,3
Industria química	267	1,0	11.150	1,3
Industria del caucho y materias plásticas	190	0,7	5.362	0,6
Otros productos minerales no metálicos	275	1,1	9.666	1,2
Metalurgia y fabricación de productos metálicos	738	2,8	19.902	2,4
Maquinaria y equipo mecánico	594	2,3	9.064	1,1
Equipo eléctrico, electrónico y óptico	402	1,5	7.040	0,8
Fabricación de material de transporte	909	3,5	13.534	1,6
Industrias manufactureras diversas	364	1,4	6.251	0,7
Construcción	2.379	9,2	80.994	9,6
Servicios	13.913	53,7	508.150	60,5
Comercio y reparación	2.296	8,9	82.021	9,8
Hostelería	1.670	6,4	57.642	6,9
Transporte y comunicaciones	1.290	5,0	54.752	6,5
Intermediación financiera	1.013	3,9	35.270	4,2
Inmobiliarias y servicios empresariales	2.889	11,1	121.265	14,4
Administración pública	1.505	5,8	45.249	5,4
Educación	1.022	3,9	36.668	4,4
Actividades sanitarias y veterinarias; servicios sociales	1.270	4,9	40.962	4,9
Otros servicios y actividades sociales; servicios personales	798	3,1	27.569	3,3
Hogares que emplean personal doméstico	160	0,6	6.752	0,8
Valor añadido bruto total	23.319	90,0	755.733	90,0
Impuestos netos sobre los productos	2.603	10,0	84.373	10,0
Producto interior bruto a precios de mercado	25.922	100,0	840.106	100,0

Fuente: IAEST según Contabilidad Regional de España (base 2000). INE

Comportamiento del mercado de trabajo.

Evolución de 2001 a 2006.

Unidad: Porcentaje.

Tasa de actividad.

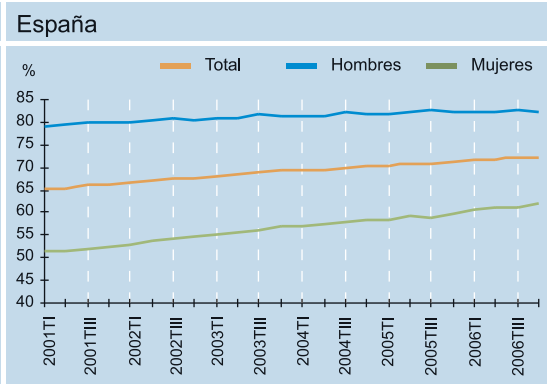
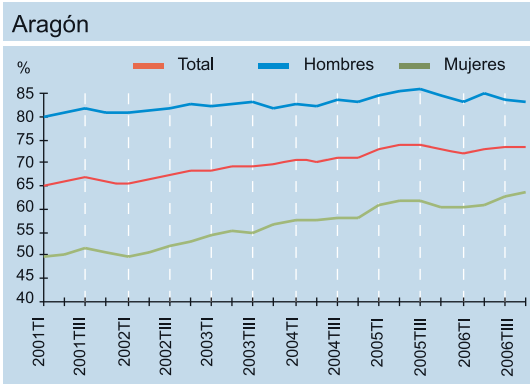

Variación del empleo ⁽¹⁾

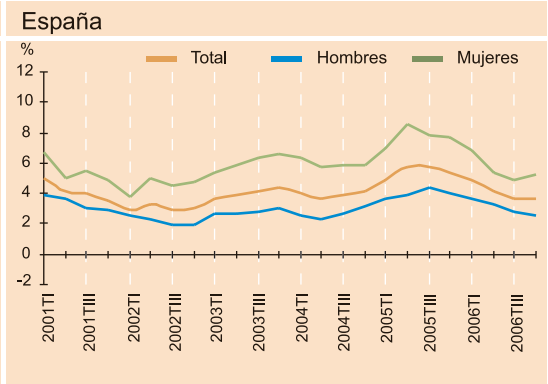
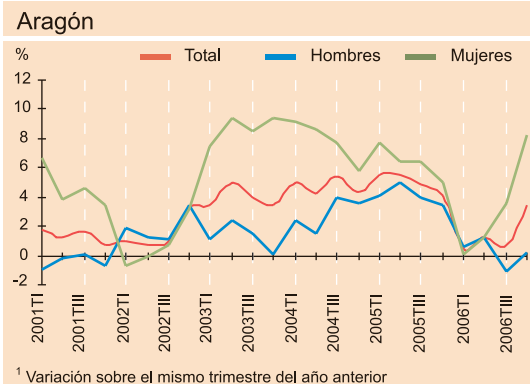

¹ Variación sobre el mismo trimestre del año anterior

Tasa de paro.

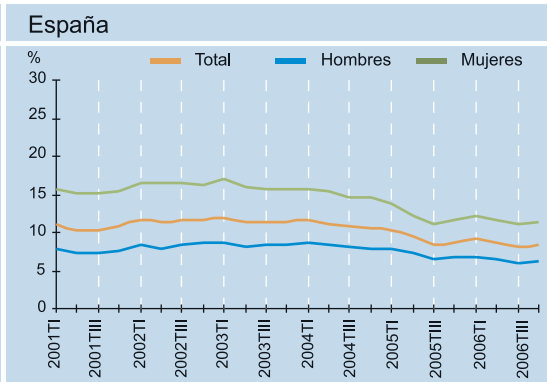
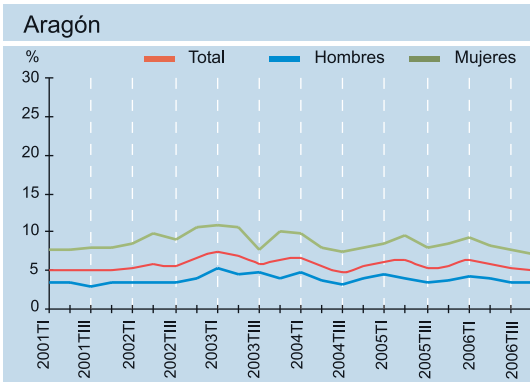

Indicadores referidos a la población en edad de trabajar, de 16 a 64 años.

Fuente: Microdatos EPA. INE

Características de la ocupación. Año 2006.

Unidad: Miles de personas.

Estructura sectorial.

Sectores económicos	Aragón				España			
	Hombres	%	Mujeres	%	Hombres	%	Mujeres	%
Total ocupados	345,9	100,0	231,4	100,0	11.742,6	100,0	8.005,1	100,0
Agricultura	30,5	8,8	6,9	3,0	681,4	5,8	263,0	3,3
Industria	93,8	27,1	7,5	3,2	2.501,1	21,3	791,1	9,9
Construcción	55,7	16,1	3,7	1,6	2.408,5	20,5	134,4	1,7
Servicios	165,8	47,9	191,9	82,9	6.151,7	52,4	6.816,7	85,2

Formación de la población ocupada.

Nivel de formación	Aragón		España	
	Total	%	Total	%
Total ocupados	577,3	100,0	19.747,7	100,0
Analfabetos	2,6	0,4	70,9	0,4
Estudios primarios	78,3	13,6	3.052,6	15,5
Estudios secundarios	352,2	61,0	12.136,2	61,5
Estudios universitarios y asimilados	144,3	25,0	4.488,0	22,7

Forma de contratación.

Tipo de contrato	Aragón		España	
	Total	%	Total	%
Total asalariados	471,4	100,0	16.208,1	100,0
Fijos	336,5	71,4	10.691,4	66,0
Temporales	134,9	28,6	5.516,7	34,0

Estructura de la población ocupada por edad y género.

Edad	Aragón				España			
	Hombres	%	Mujeres	%	Hombres	%	Mujeres	%
Total ocupados	345,9	100,0	231,4	100,0	11.742,6	100,0	8.005,1	100,0
De 16 a 19 años	5,5	1,6	3,8	1,6	242,7	2,1	141,6	1,8
De 20 a 24 años	25,0	7,2	19,3	8,4	925,4	7,9	721,1	9,0
De 25 a 54 años	269,8	78,0	186,2	80,4	9.107,1	77,6	6.409,1	80,1
De 55 y más	45,6	13,2	22,1	9,6	1.467,4	12,5	733,4	9,2

Fuente: EPA. INE.

Características del desempleo. Año 2005.

Unidad: Miles de personas.

Estructura sectorial.

Sectorios económicos	Aragón				España			
	Hombres	%	Mujeres	%	Hombres	%	Mujeres	%
Total parados	13,7	100,0	20,2	100,0	791,5	100,0	1.045,7	100,0
Agricultura	1,1	7,8	0,6	2,7	46,4	5,9	44,3	4,2
Industria	1,8	13,3	1,5	7,3	89,8	11,3	56,5	5,4
Construcción	3,2	23,6	0,2	0,8	156,1	19,7	5,6	0,5
Servicios	4,1	29,9	9,3	46,1	245,2	31,0	461,6	44,1
Sin empleo anterior	3,5	25,4	8,7	43,1	254,0	32,1	477,7	45,7

Formación de la población parada.

Nivel de formación	Aragón		España	
	Total	%	Total	%
Total	33,9	100,0	1.837,1	100,0
Analfabetos	0,4	1,3	16,0	0,9
Estudios primarios	6,2	18,3	341,6	18,6
Estudios secundarios	20,6	60,7	1.203,7	65,5
Estudios universitarios y asimilados	6,7	19,7	275,9	15,0

Parados por duración del desempleo.

Duración	Aragón		España	
	Total	%	Total	%
Total ⁽¹⁾	28,2	100,0	1.593,7	100,0
Menos de 6 meses	17,2	61,0	885,9	55,6
De 6 meses a menos de 1 año	4,5	15,9	237,2	14,9
De 1 año a menos de 2 años	3,8	13,6	232,8	14,6
De 2 años o más	2,7	9,5	237,8	14,9

⁽¹⁾ No recoge los parados que ya han encontrado trabajo aunque no se han incorporado al mismo.

Estructura de la población parada por edad y género.

Edad	Aragón				España			
	Hombres	%	Mujeres	%	Hombres	%	Mujeres	%
Total	13,7	100,0	20,2	100,0	791,5	100,0	1.045,7	100,0
De 16 a 19 años	1,5	11,0	1,7	8,4	75,4	9,5	81,5	7,8
De 20 a 24 años	2,2	16,3	2,1	10,6	130,2	16,5	156,3	14,9
De 25 a 54 años	8,6	63,2	15,5	76,8	515,0	65,1	752,1	71,9
De 55 y más	1,3	9,5	0,9	4,3	70,9	9,0	55,9	5,3

Fuente: EPA. INE.

Economía

Mercado de trabajo

Paro registrado en Aragón.

Evolución por sectores de actividad.

Unidad: Miles de parados.

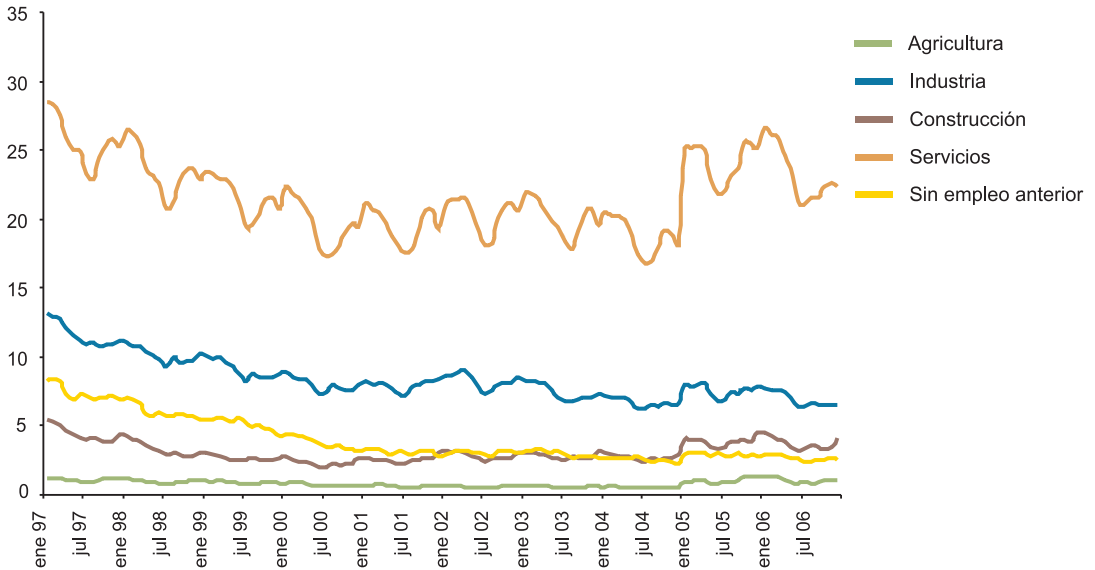

Evolución por sexo.

Unidad: Miles de parados.

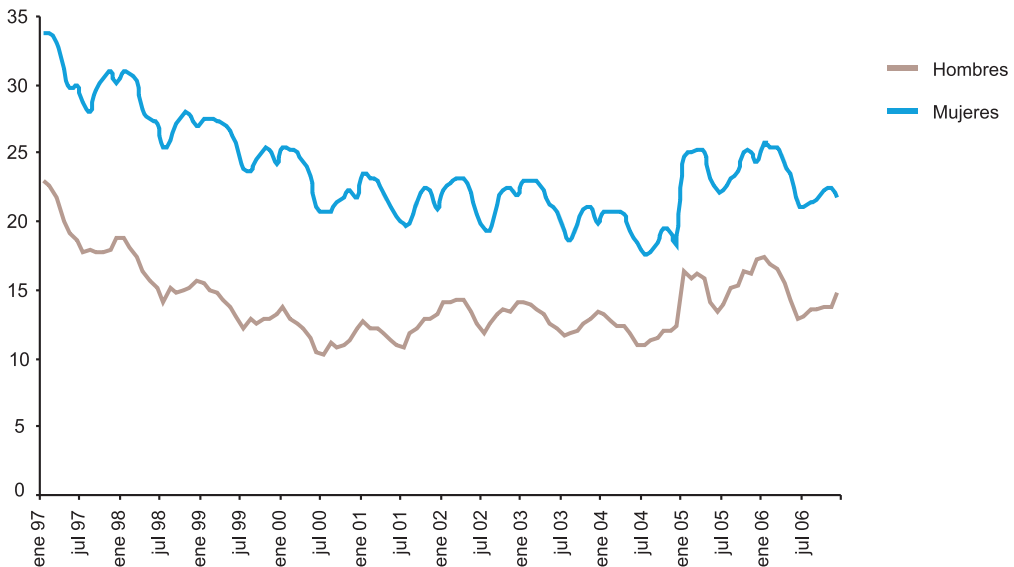

Fuente: INAEM.

Conflictividad laboral.

Huelgas en Aragón.

	2005	2006
Trabajadores participantes	5.587	15.653
Jornadas no trabajadas	18.901	9.314

Fuente: Boletín de Estadísticas Laborales. Ministerio de Trabajo y Asuntos Sociales.

Evolución histórica.

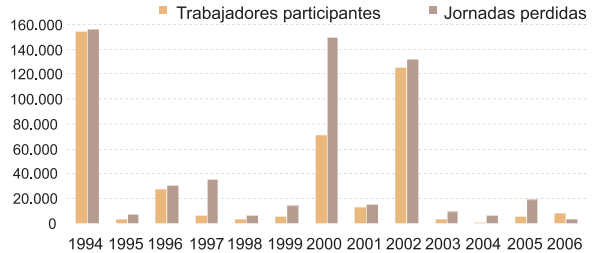

Características de la contratación. Año 2006. Media anual.

Contratos por sector de actividad y sexo.

Sector económico	Aragón				España			
	Hombres	%	Mujeres	%	Hombres	%	Mujeres	%
Total contratados	21.014	100,0	17.028	100,0	851.443	100,0	692.455	100,0
Agricultura	2.045	9,7	547	3,2	85.486	10,0	60.829	8,8
Industria	4.761	22,7	340	2,0	73.772	8,7	37.354	5,4
Construcción	2.801	13,3	1.466	8,6	226.939	26,7	17.243	2,5
Servicios	11.406	54,3	14.675	86,2	465.246	54,6	577.029	83,3

Contratos por grupo de edad y sexo.

Edad	Aragón				España			
	Hombres	%	Mujeres	%	Hombres	%	Mujeres	%
Total contratos	21.014	100,0	17.028	100,0	851.443	100,0	692.455	100,0
De 16 a 19 años	1.780	8,5	1.286	7,5	65.855	7,7	45.819	6,6
De 20 a 24 años	4.272	20,3	3.839	22,5	165.865	19,5	149.335	21,6
De 25 a 29 años	4.403	21,0	3.486	20,5	178.018	20,9	145.568	21,0
De 30 a 34 años	3.388	16,1	2.366	13,9	137.613	16,2	102.484	14,8
De 35 a 39 años	2.552	12,1	1.887	11,1	102.511	12,0	80.774	11,7
De 40 a 44 años	1.816	8,6	1.690	9,9	77.101	9,1	69.690	10,1
De 45 a 49 años	1.270	6,0	1.339	7,9	56.535	6,6	51.753	7,5
De 50 a 54 años	786	3,7	695	4,1	35.064	4,1	28.042	4,0
De 55 a 59 años	446	2,1	309	1,8	20.726	2,4	13.224	1,9
De 60 y más	302	1,4	131	0,8	12.153	1,4	5.767	0,8

Fuente: INEM e INAEM

Coste salarial por trabajador y mes. Año 2006.

Unidad: Euros.

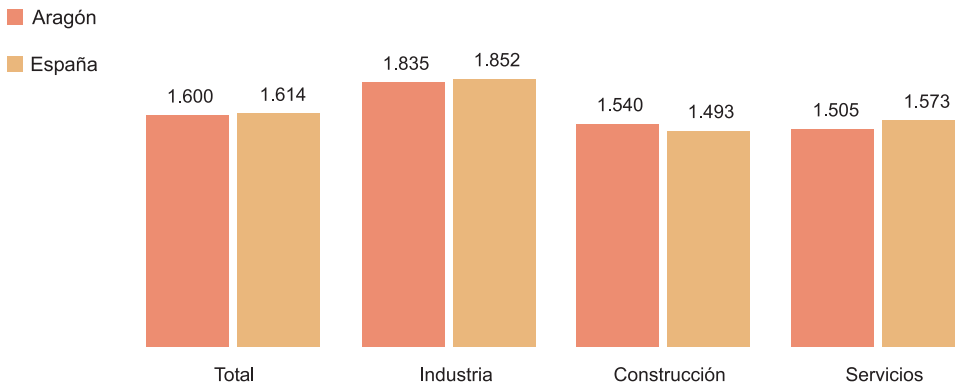

Fuente: IAEST, según Encuesta Trimestral de Coste Laboral. INE.

Evolución coste salarial por trabajador y mes.

Unidad: Euros.

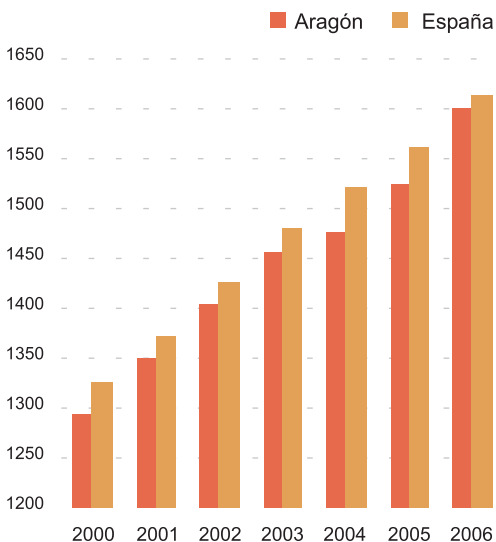

Fuente: IAEST, según Encuesta Trimestral de Coste Laboral. INE.

Evolución otros costes por trabajador y mes.

Unidad: Euros.

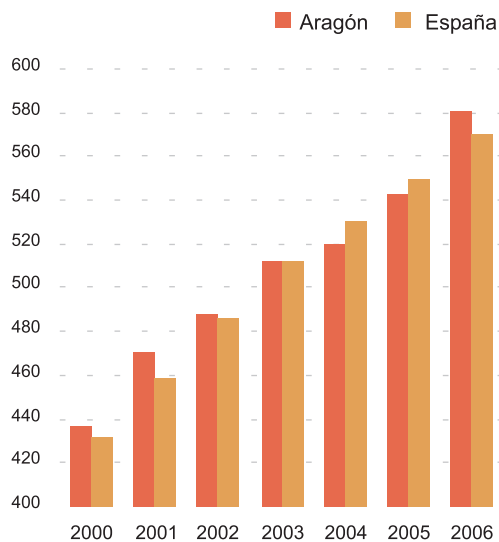

Fuente: IAEST, según Encuesta Trimestral de Coste Laboral. INE.

Otros Costes comprenden las percepciones no salariales (retribuciones percibidas por el trabajador como compensación de gastos ocasionados por la ejecución del trabajo o para cubrir situaciones de inactividad no imputables al trabajador) más las cotizaciones obligatorias a la S.S. (aportaciones legalmente establecidas que el empleador hace al Sistema de la S.S. en favor de sus empleados) menos subvenciones y bonificaciones de la S.S.

Estructura del coste laboral. Año 2005.

Coste laboral bruto anual por trabajador.

Aragón

Total: 25.293 euros

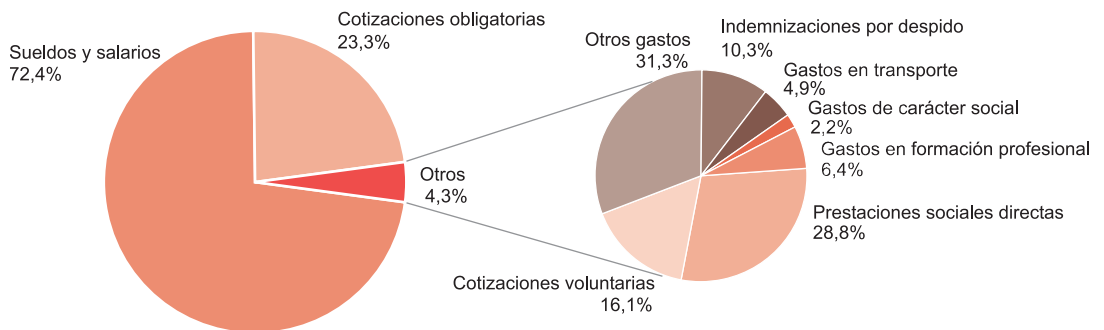

España

Total: 25.737 euros

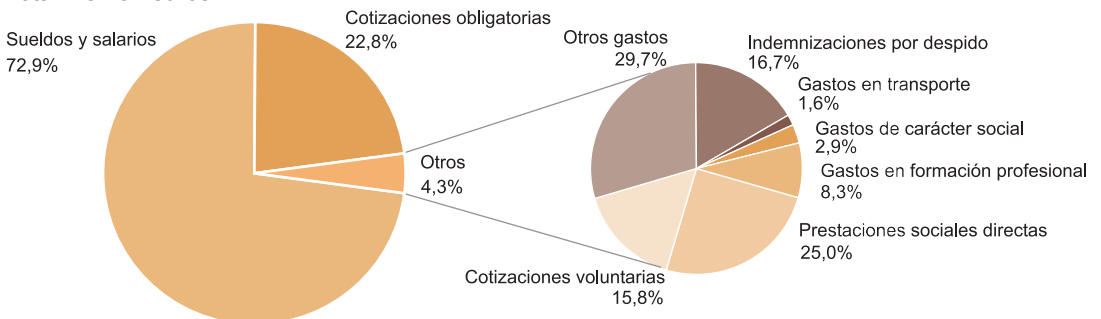

Fuente: IAEST, según Encuesta Anual de Coste Laboral. INE.

Salario bruto mensual. Índices. Año 2005.

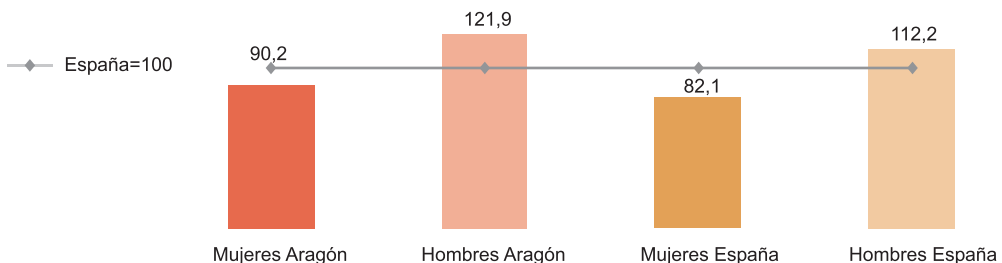

Fuente: Encuesta de Condiciones de Vida 2005. INE.

Inflación por grupos de consumo.

Tasa interanual a diciembre 2006.

Unidad: Porcentaje.

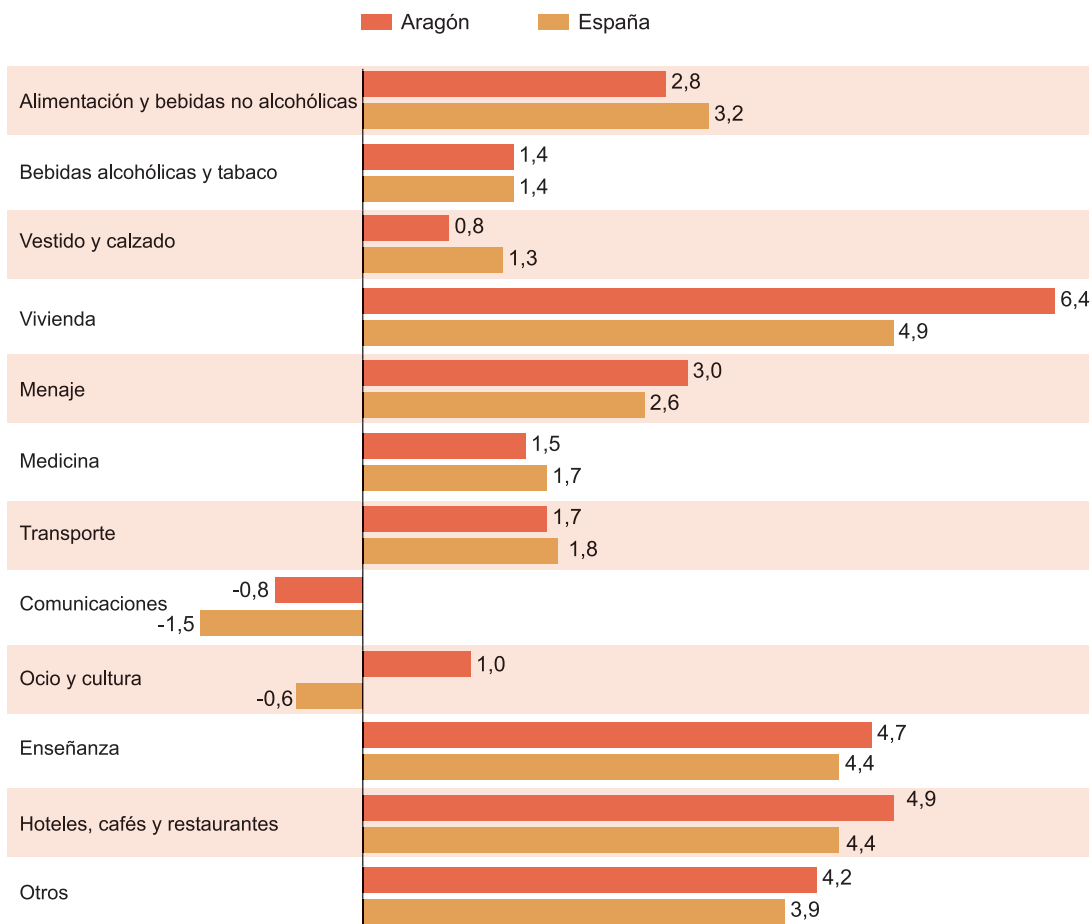

Fuente: Índice de Precios de Consumo. Base 2001. INE.

Índice de Precios al Consumo que más han subido en 2006 en Aragón.

Unidad: Porcentaje.

Patatas y sus preparados	24,1
Carne de vacuno	11,2
Esparcimiento	10,4
Carne de ave	10,2
Pescado fresco y congelado	7,4
Conservación de la vivienda	6,8
Café, cacao e infusiones	6,6
Carne de porcino	6,3
Calefacción, alumbrado y distribución de agua	6,3
Otros bienes y servicios	6,2
Transporte público urbano	6,2

Fuente: Índice de Precios de Consumo. Base 2001. INE.

Índice de Precios al Consumo que menos han subido en 2006 en Aragón.

Unidad: Porcentaje.

Carne de ovino	-23,1
Objetos recreativos	-4,3
Productos lácteos	-1,4
Electrodomesticos y reparaciones	-1,0
Comunicaciones	-0,8
Azúcar	-0,4
Complementos y reparaciones de prendas de vestir	-0,4
Prendas de vestir de hombre	0,0
Legumbres y hortalizas frescas	0,0
Frutas frescas	0,3
Calzado de mujer	0,4

Fuente: Índice de Precios de Consumo. Base 2001. INE.

Diferencial de inflación Aragón-España.

IPC. Base 2001.

Unidad: Porcentaje de variación anual.

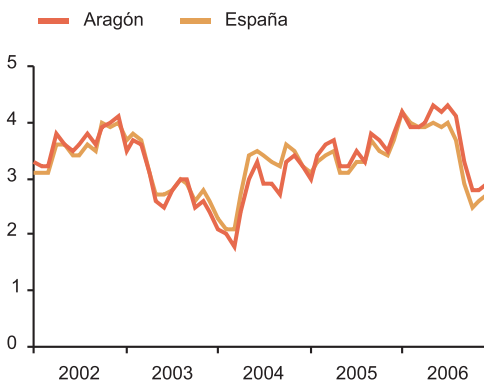

Fuente: Índice de Precios de Consumo. Base 2001. INE.

Evolución de los Precios de Consumo. Aragón.

IPC. Base 2001.

Unidad: Porcentaje de variación anual.

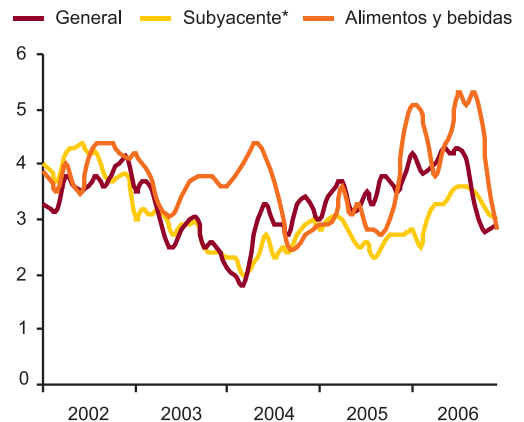

* Excluye alimentos no elaborados y productos energéticos.

Fuente: Índice de Precios de Consumo. Base 2001. INE.

Principales indicadores del sector agrario: producción, renta y empleo.

Datos avance.

Unidad: Millones de euros corrientes.

	Año 2005		Año 2006	
	Aragón	España	Aragón	España
Producción final sector agrario	2.265,0	35.665,6	2.537,4	35.846,5
Gastos externos totales sector agrario	1.426,2	14.851,2	1.494,3	15.044,8
Valor Añadido Bruto	833,8	20.814,4	1.043,1	20.801,7
Otras subvenciones ⁽¹⁾	434,3	6.493,5	429,9	6.505,6
Amortizaciones	224,5	3.670,1	227,0	3.649,5
Impuestos	18,7	167,1	19,3	172,9
Valor Añadido Neto (Renta Agraria)	1.029,9	23.470,7	1.226,7	23.484,9
Ocupados (media anual en miles de personas)	42,5	1.000,7	37,4	944,3
Parados (media anual, en miles de personas)	2,0	107,5	1,6	90,7

⁽¹⁾ Se incluyen la indemnización para zonas desfavorecidas, las ayudas a la producción de semilla base certificada, la indemnización por sacrificios obligatorios, la bonificación de los intereses por primera instalación de jóvenes agricultores, etc. No se computan las ayudas dirigidas a industrias agroalimentarias y a los forrajes desecados (alfalfa).

Fuente: Departamento de Agricultura y Alimentación, INE, IAEST.

Evolución de las macromagnitudes del sector agrario.

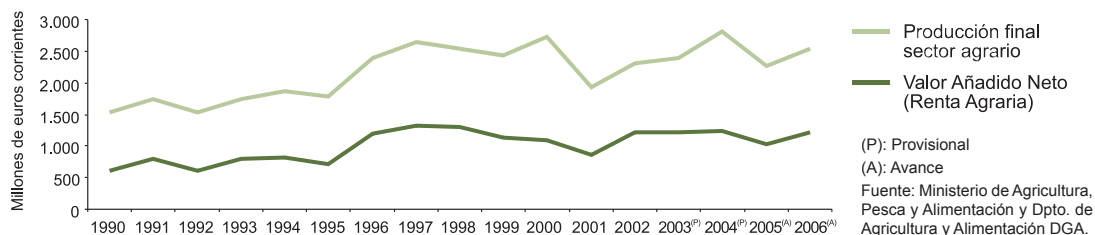

Participación de cada subsector en la producción final agraria.

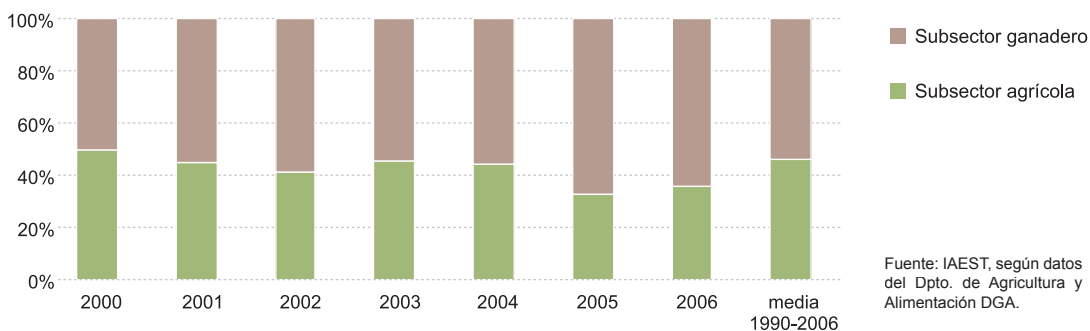

Explotaciones agrarias según su orientación técnico-económica.

Unidad: Número.

Orientación	Aragón			España		
	1997	2003	2005	1997	2003	2005
Cereales, Oleaginosas y Leguminosas	18.151	14.764	13.709	144.164	136.028	123.786
Cultivos Agrícolas Diversos	4.780	4.733	5.110	61.617	39.708	45.077
Horticultura (Huerta y flores)	936	1.298	491	52.323	52.916	43.423
Viticultura	1.817	2.381	2.660	59.248	84.359	81.664
Frutales y Cítricos	9.996	9.390	8.870	215.886	196.786	187.260
Frutales (excepto Cítricos)	9.996	9.390	8.870	88.557	85.741	84.518
Olivar	1.663	2.736	2.409	174.349	209.527	212.273
Cultivos leñosos diversos	5.325	4.460	4.233	81.462	69.953	58.648
Bovinos de Leche	126	107	108	58.757	35.716	30.876
Bovinos de Carne: cría y engorde	640	1.497	1.337	38.063	47.809	44.426
Bovinos Mixtos: leche, cría y engorde	12	3	7	7.797	3.985	2.506
Ovinos, Caprinos y otros Herbívoros	4.699	3.210	3.827	99.059	68.280	85.169
Granívoros	1.987	2.953	2.465	15.170	25.092	21.588
de estos Porcino	1.499	2.319	1.913	9.581	14.809	12.748
Policultivos	5.756	4.165	4.191	102.745	72.890	68.692
Ganadería mixta con predominio de Herbívoros	310	241	127	28.654	20.863	19.993
Ganadería mixta, con predominio de granívoros	349	131	191	6.561	14.150	9.702
Agricultura general con Herbívoros	1.985	1.391	1.202	34.670	18.803	17.982
Otros cultivos y ganadería combinados	1.780	486	411	21.570	24.300	20.342
Explotaciones sin orientación económica	53	-	-	6.167	-	-

Fuente: Encuesta sobre la estructura de las explotaciones agrícolas. INE.

Características de las explotaciones agrarias.

	Aragón			España		
	1997	2003	2005	1997	2003	2005
Número de explotaciones cuyo titular es persona jurídica	3.193	4.001	4.177	40.360	51.169	51.599
Número de explotaciones cuyo titular es persona física	57.171	51.237	47.201	1.167.902	1.089.563	1.027.822
Nº de explotaciones cuyo titular es el jefe de la explotación	49.974	44.975	41.231	989.552	940.682	874.878
Número de explotaciones con menos de una UTA	-	36.261	35.317	-	761.496	695.315
Número de explotaciones de 1 a 2 UTAs	-	13.977	11.934	-	250.165	267.846
Número de explotaciones de 2 a 3 UTAs	-	2.498	2.732	-	71.660	74.243
Número de explotaciones de más de 3 UTAs	-	1.210	1.362	-	37.846	36.001
Jefes de explotación, en personas	60.363	55.238	51.377	1.208.263	1.140.734	1.079.420
Jefes de explotación-mujeres, en personas	-	5.367	4.941	-	217.004	205.129
Superficie total agrícola según régimen de tenencia (Ha.)	2.537.581	3.110.766	3.113.248	25.630.128	33.314.181	33.107.065
Propiedad	1.660.266	2.258.176	2.291.350	18.529.649	24.617.760	24.484.713
Arrendamiento	569.226	709.547	718.283	5.667.318	7.390.699	7.570.421
Aparcería ⁽¹⁾	308.089	87.520	74.638	1.433.161	488.528	430.804
Otros	-	55.523	28.977	-	817.194	621.126

UTA: Unidad de Trabajo-Año, equivale al trabajo que realiza una persona a tiempo completo a lo largo de un año.

⁽¹⁾ Los datos del año 1997 corresponden a aparcería y otros.

Fuente: Encuesta sobre la estructura de las explotaciones agrícolas. INE.

Características principales del ganado.

Unidad: Número.

Tipos de ganado	Año 2004			Año 2005		
	Aragón	España	% de Aragón sobre España	Aragón	España	% de Aragón sobre España
Porcino	4.528.954	24.894.956	18,2	4.508.756	24.884.022	18,1
Bovino	300.507	6.651.203	4,5	325.239	6.463.430	5,0
Ovino	2.755.541	22.735.551	12,1	3.144.790	22.749.483	13,8
Caprino	43.622	2.833.222	1,5	49.063	2.904.690	1,7

Fuente: Encuestas ganaderas. Datos para diciembre. Ministerio de Agricultura, Pesca y Alimentación.

Características principales de los cultivos. Año 2005.

Unidad: Hectáreas.

	Aragón			España		
	Secano	Regadío	Total	Secano	Regadío	Total
Cereales para grano	625.706	201.845	827.552	5.999.168	1.135.111	7.134.280
Leguminosas para grano	13.017	10.051	23.068	412.725	80.104	492.829
Tubérculos	53	522	575	17.633	40.667	58.300
Cultivos industriales	5.937	6.488	12.425	544.820	236.364	781.184
Cultivos forrajeros	27.892	105.963	133.856	404.477	249.988	654.465
Hortalizas	157	7.428	7.585	19.340	264.197	283.537
Flores y plantas ornamentales	1	72	73	317	5788	6.105
Barbechos y posíos	-	-	457.732	-	-	2.524.696
Frutales	66.888	40.127	107.015	553.865	541.914	1.095.779
Viñedo	22.889	9.637	32.526	751.498	267.411	1.018.909
Olivar	34.988	7.892	42.879	1.654.678	477.140	2.131.818
Otros cultivos leñosos	0	0	0	2.348	160	2.508
Viveros de cultivos leñosos	-	-	381	-	-	7.304
Cultivos leñosos en invernadero	-	-	2	-	-	3663
Huertos familiares	-	-	274	-	-	4.688
Champiñones, setas, hongos	-	-	1	-	-	124

Fuente: Encuesta sobre la estructura de las explotaciones agrícolas. INE

Operadores y superficie de Agricultura Ecológica.

	Año 2005			Año 2006		
	Aragón	España	% Aragón sobre España	Aragón	España	% Aragón sobre España
Número de operadores	846	17.509	4,83	838	19.211	4,36
Superficie total inscrita (has.)	74.219,7	807.569,0	9,19	70.515,7	926.390,0	7,61

Fuente: IAEST y Ministerio de Agricultura, Pesca y Alimentación.

Producción y clima industrial. Aragón.

Unidades: Porcentaje de la variación interanual y saldo.

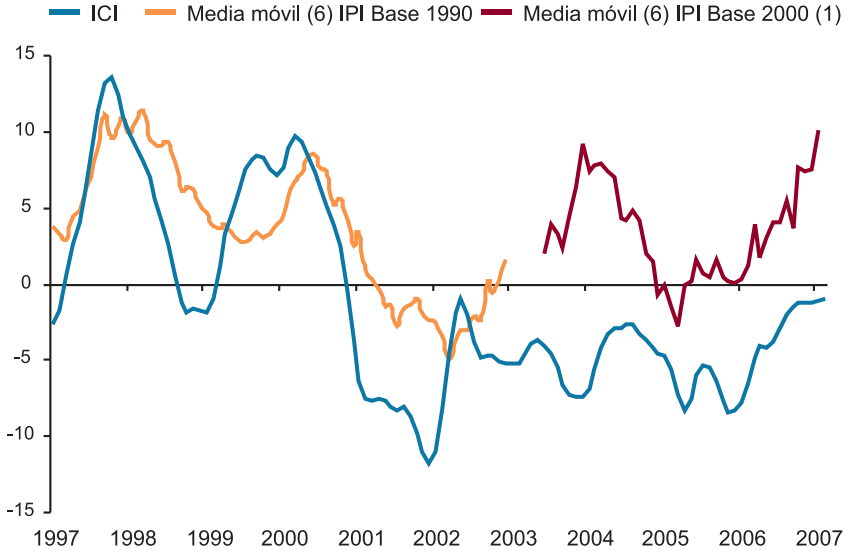

El **Índice del clima industrial (ICI)** representa el mayor o menor optimismo de los empresarios del sector industrial respecto a la situación actual de la actividad industrial y sus perspectivas de evolución futura.

El **Índice de producción industrial (IPI)** es un indicador coyuntural, cuya finalidad es medir la evolución mensual de la actividad productiva de las ramas industriales.

(1) Hay una ruptura en la serie del IPI en el 2003 por el cambio de base.

Fuente: IAEST según Índice de Producción Industrial. INE y Encuesta de Coyuntura Industrial. Ministerio de Industria, Turismo y Comercio.

Producción y clima industrial. España.

Unidades: Porcentaje de la variación interanual y saldo.

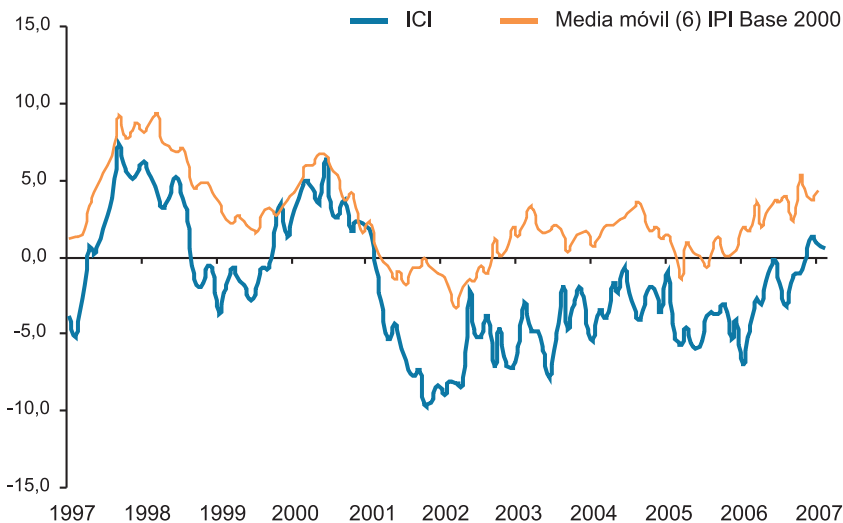

Fuente: IAEST según Índice de Producción Industrial. INE y Encuesta de Coyuntura Industrial. Ministerio de Industria, Turismo y Comercio.

Producción industrial por ramas de actividad. Año 2006.

Unidad: Porcentaje de variación anual.

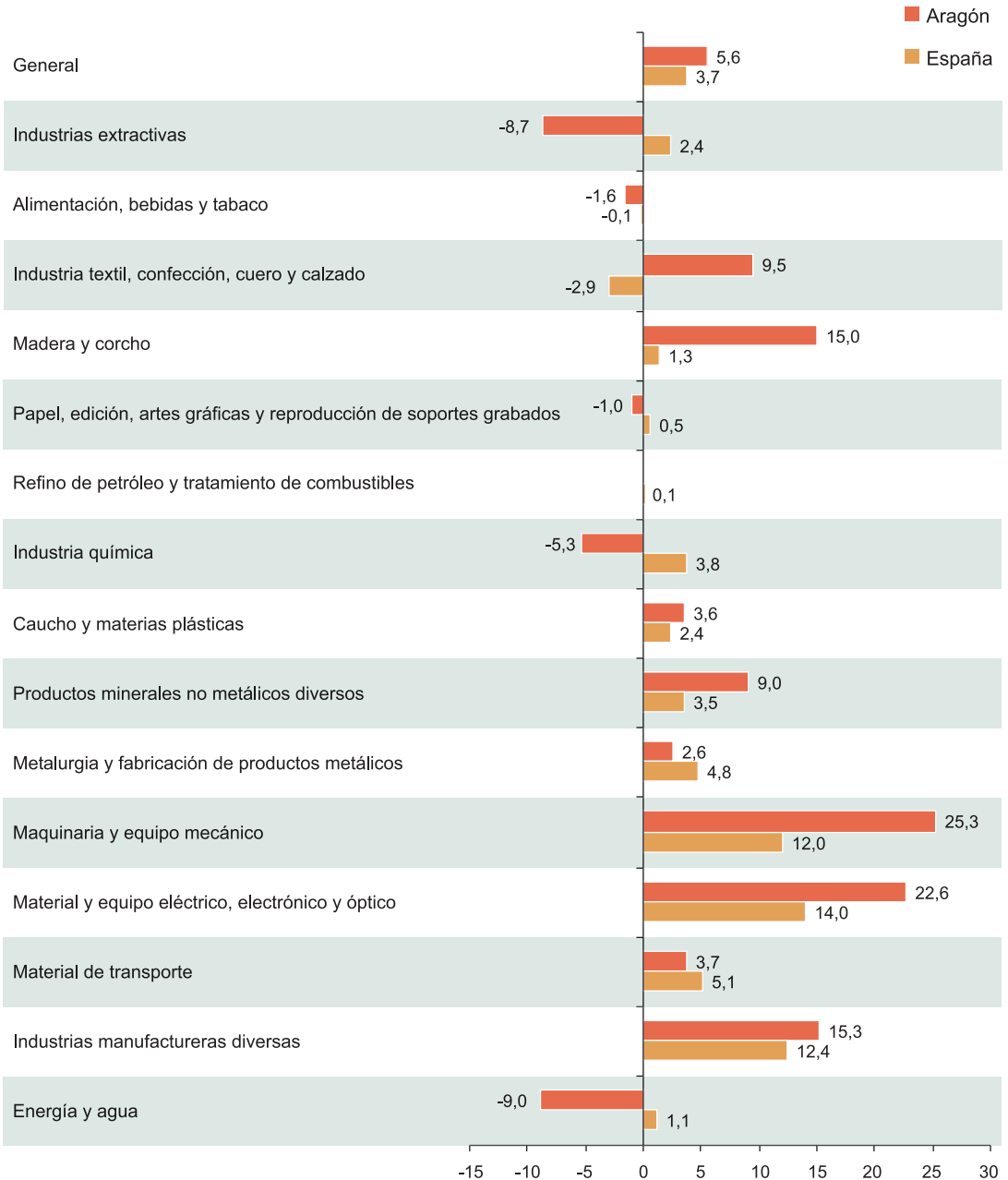

Fuente: IAEST según Índice de Producción Industrial Base 2000. INE.

Tamaño de la empresa industrial en Aragón por tipo de actividad. Año 2006.

Unidad: Número de empresas.

Actividad	Sin asalariados	Menos de 10 ocupados	De 10 a 49 ocupados	De 50 a 199 ocupados	200 o más ocupados
Industrias extractivas y del petróleo	38	67	45	3	1
Alimentación, bebidas y tabaco	293	461	295	39	4
Industria textil, confección, cuero y calzado	292	339	220	9	1
Madera y corcho	191	229	91	3	1
Papel, edición, artes gráficas y rep. de soportes grabados.	163	239	107	4	3
Industria química	27	43	57	11	4
Caucho y materias plásticas	30	61	79	21	2
Productos minerales no metálicos diversos	62	97	130	22	2
Metalurgia y fabricación de productos metálicos	511	741	512	36	3
Maquinaria y equipo mecánico	177	211	227	24	8
Material y equipo eléctrico, electrónico, óptico y médico.	134	132	123	24	8
Material de transporte	25	49	74	27	7
Industrias manufactureras diversas y reciclaje	286	302	175	13	7
Energía y agua	61	52	15	1	1
Total	2.290	3.023	2.150	237	52

Fuente: IAEST, según Directorio Central de Empresas 2006. INE

Producción industrial por destino económico de los bienes. Año 2006.

Unidad: Porcentaje de variación anual.

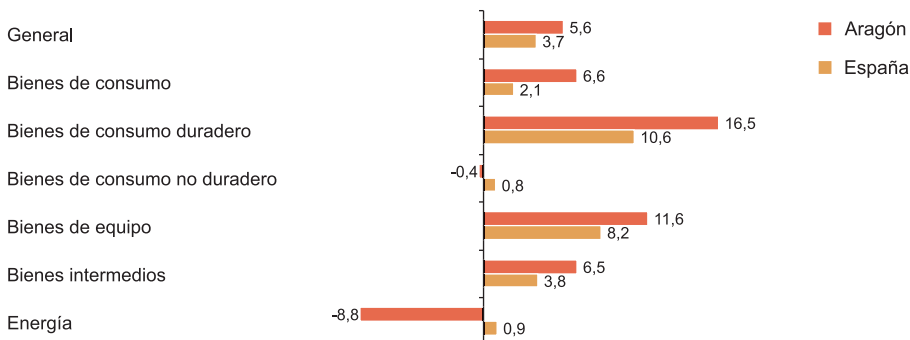

Fuente: IAEST según Índice de Producción Industrial Base 2000. INE.

Tamaño de la empresa industrial según número de ocupados. Año 2006.

Distribución por número de empresas.

Aragón

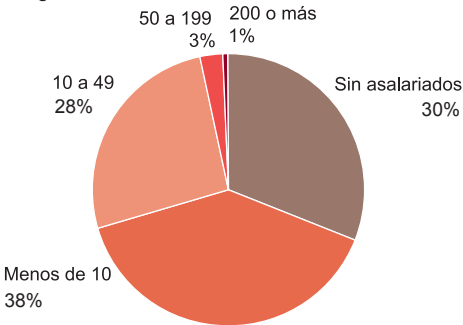

España

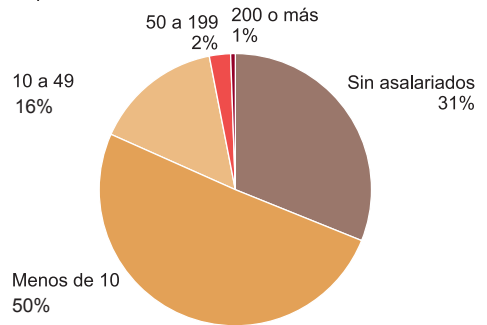

Fuente: IAEST según datos de Directorio Central de Empresas. INE

Orientación de la actividad industrial.

Contribución a la cifra de negocio industrial. Año 2005.

Unidad: Porcentaje.



Fuente: IAEST según datos de la Encuesta Industrial de Empresas 2005. INE

Estructura energética. Año 2005.

Unidad: Miles de toneladas equivalentes de petróleo.

Aragón	
Consumo total de energía primaria (CEP)	5.874
Producción de energía primaria (PEP)	1.894
Producción de energía no renovable	1.129
Producción de energía renovable	765
Importación de energía primaria	3.980
Grado de autoabastecimiento (PEP/CEP)	32,24%

Fuente: IAEST según Boletín de Coyuntura Energética en Aragón. Gobierno de Aragón.

Energía primaria.

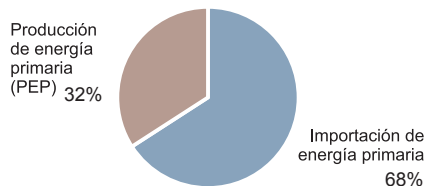

Fuentes de energía primaria. Año 2005.

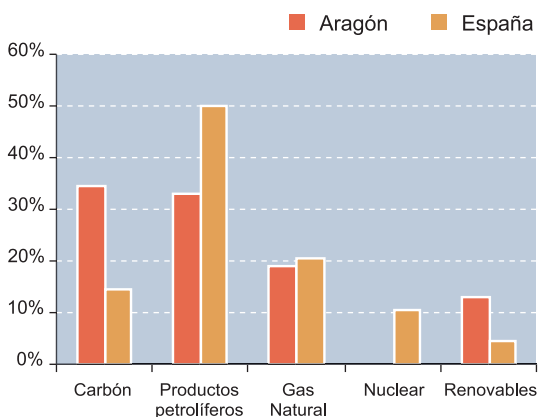

Consumo de energía final. Año 2005.

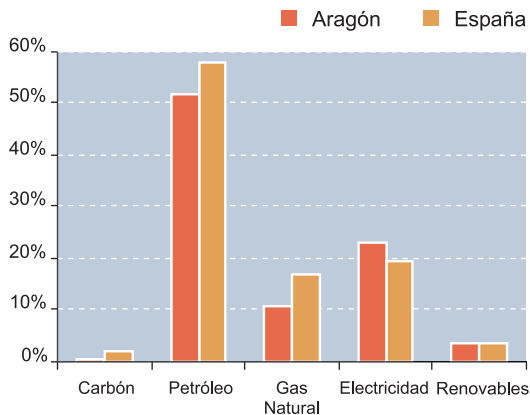

Fuente: IAEST según Boletín de Coyuntura Energética en Aragón. Gobierno de Aragón y Ministerio de Industria.

Economía

Sectores productivos: Energía

Consumo de energía eléctrica por destinos en Aragón. Año 2005.

Unidad: Megawatios hora.

Agricultura y Ganadería	225.865
Industria	4.603.497
Química y petroquímica	811.605
Pasta de Papel y Cartón	44.954
Siderurgia y fundición	699.520
Alimentación	380.324
Construcción de automóviles y bicicletas	171.020
Maquinaria y transformación metalúrgica	303.544
Otros	2.192.530
Construcción	36.211
Servicios	2.058.963
Transportes	198.668
Hostelería	325.443
Comercio y otros servicios	1.030.949
Administración y otros servicios públicos	503.903
Alumbrado público	164.907
Uso doméstico	1.918.968
Otros	887.348
Total	9.895.759

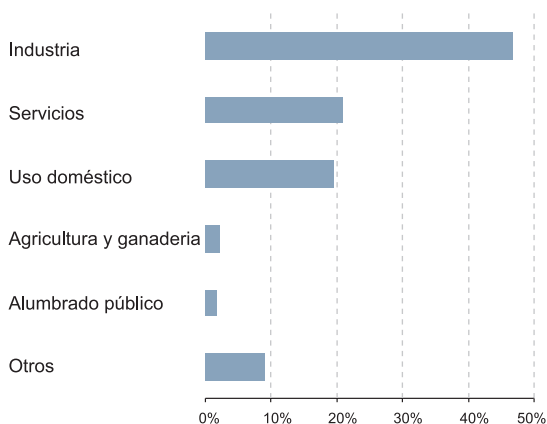

Consumo del sector industrial.

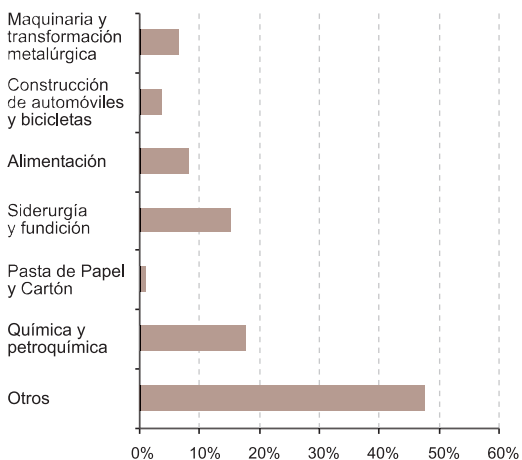

Consumo del sector servicios.

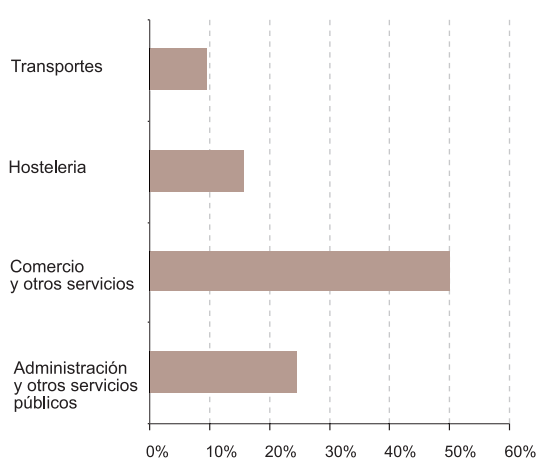

Fuente: IAEST según Boletín de Coyuntura Energética en Aragón. Gobierno de Aragón.

Evolución del consumo de hidrocarburos líquidos por tipos. Aragón. Años 1998 a 2005.

Unidad: Toneladas.

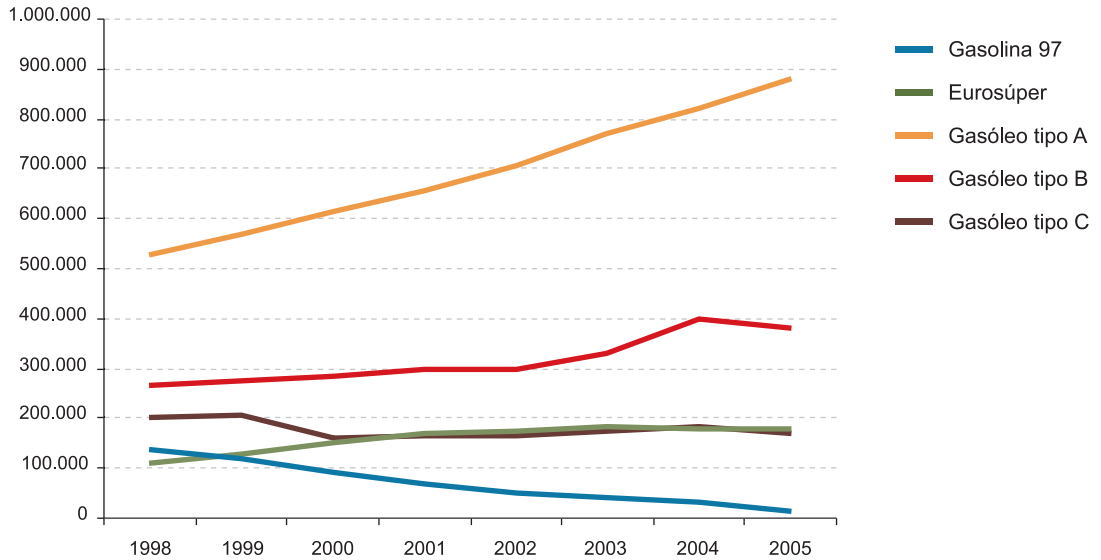

Fuente: IAEST según Dirección General de Política Energética y Minas. Ministerio de Industria.

Origen de la producción eléctrica. Año 2005.

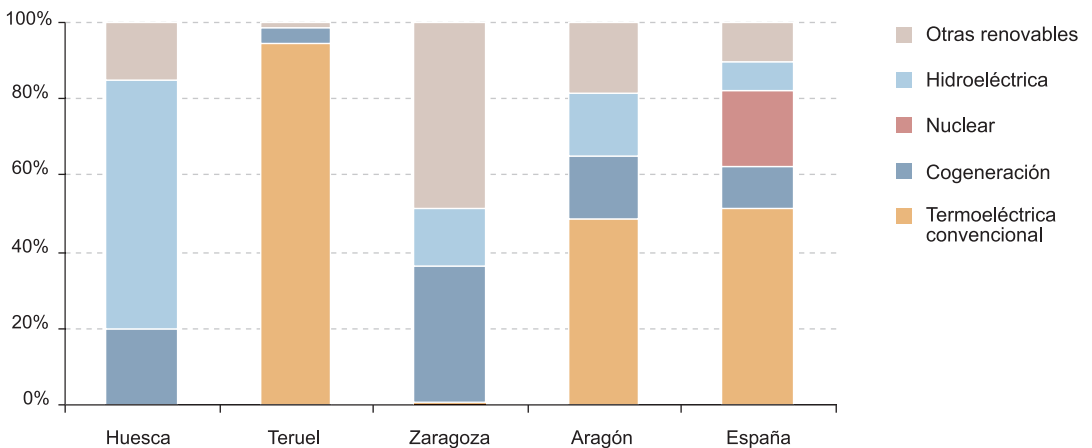

Fuente: IAEST según Boletín de Coyuntura Energética en Aragón. Gobierno de Aragón.

Indicadores de actividad de construcción.

Licitación oficial. Presupuesto por tipo de obra y agente contratante. Aragón.

Unidad: Miles de euros.

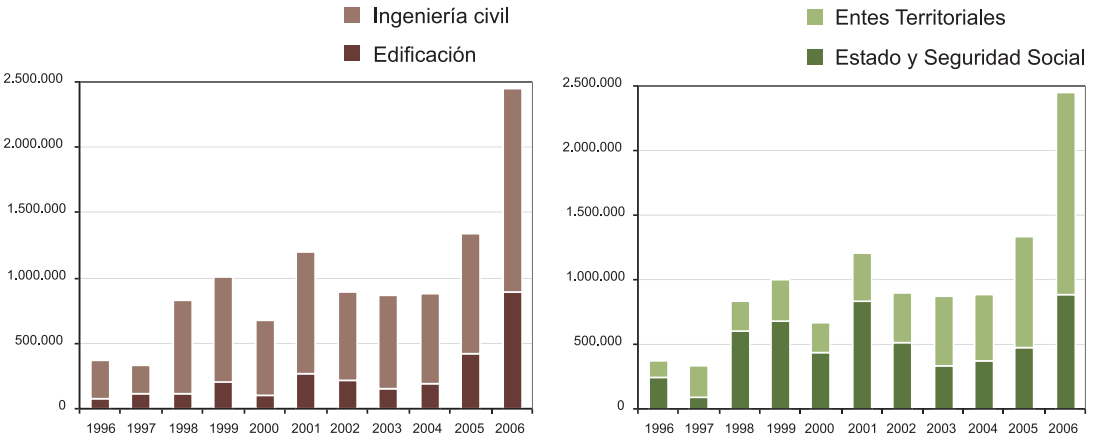

Fuente: IAEST según la Encuesta Coyuntural de la Industria de la Construcción. Ministerio de Fomento.

Viviendas iniciadas y terminadas.

Unidad: Porcentaje de variación interanual.

Viviendas iniciadas.

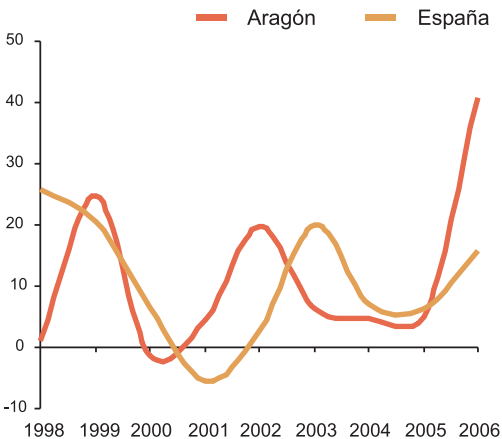

Viviendas terminadas.

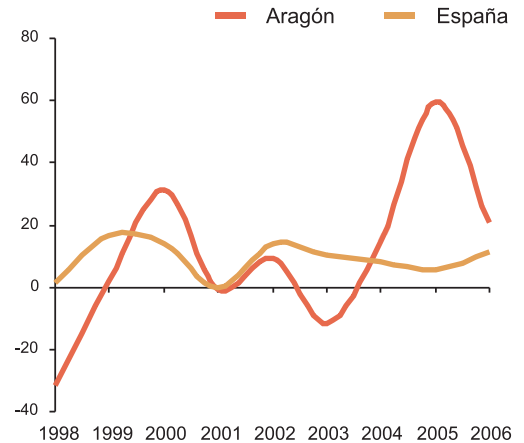

Fuente: IAEST según la Encuesta Coyuntural de la Industria de la Construcción. Ministerio de Fomento.

Indicadores de las actividades de servicios. Año 2004.

Unidad: Miles de euros.

	Volumen de negocio por ocupado		Sueldos y salarios por ocupado	
	Aragón	España	Aragón	España
Comercio	204,69	195,66	12,24	12,74
Turismo	49,38	50,69	8,64	9,13
Transporte	77,75	87,02	14,86	16,54
Sociedad de la Información	129,57	188,26	23,81	27,59
Inmobiliarias y alquileres	271,45	221,37	13,29	13,90
Servicios a empresas	32,43	44,30	10,24	12,25
Servicios personales	22,89	21,66	5,29	5,65
Total	128,16	123,78	11,75	12,93

Fuente: IAEST, según Encuesta Anual de Servicios y Encuesta Anual de Comercio, 2004. INE.

Indicadores de las actividades de comercio. Año 2004.

Unidad: Miles de euros.

	Volumen de negocio por ocupado		Sueldos y salarios por ocupado	
	Aragón	España	Aragón	España
Venta, mantenimiento y reparación de vehículos	217,50	270,54	16,15	14,89
Comercio al por mayor e intermediarios del comercio	341,10	309,53	16,11	17,70
Comercio al por menor (excepto vehículos)	116,03	105,56	8,95	9,08
Total Comercio	204,69	195,66	12,24	12,74

Fuente: IAEST, según Encuesta Anual de Comercio, 2004. INE.

Economía

Sectores productivos: Servicios

Estructura del volumen de negocio en los servicios. Año 2004.

Aragón

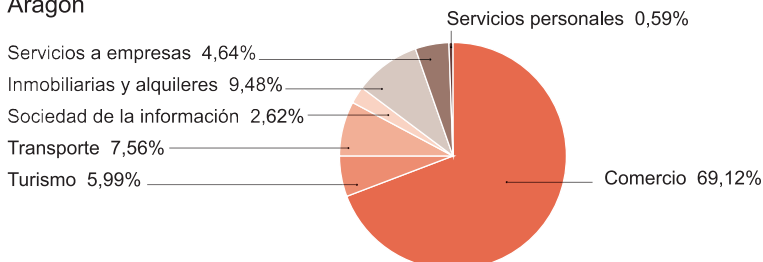

España

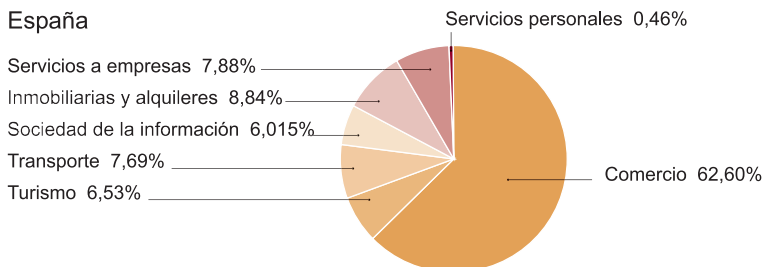

Estructura del empleo en los servicios. Año 2004.

Aragón

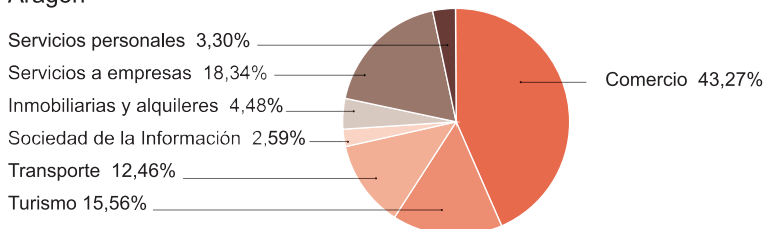

España

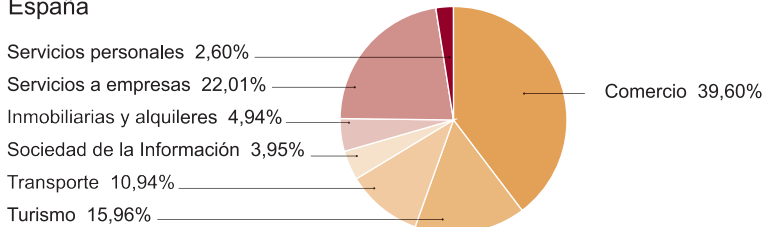

Fuente: IAEST, según Encuesta Anual de Servicios y Encuesta Anual de Comercio, 2004. INE.

Estructura del volumen de negocio en el comercio. Año 2004.

Aragón

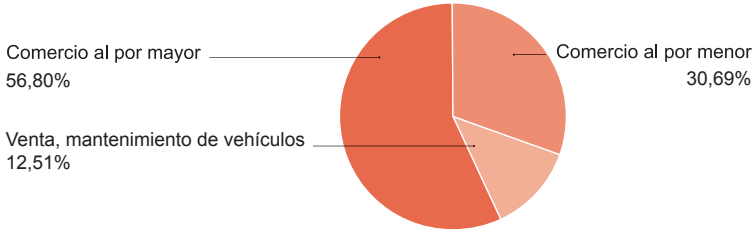

España

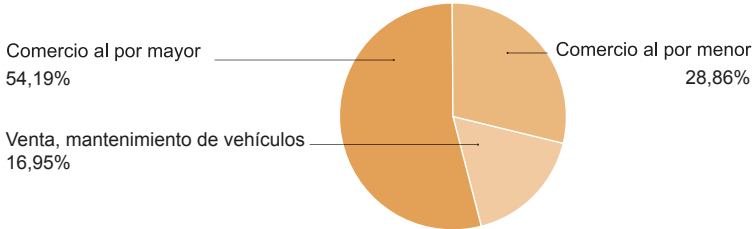

Estructura del empleo en el comercio. Año 2004.

Aragón

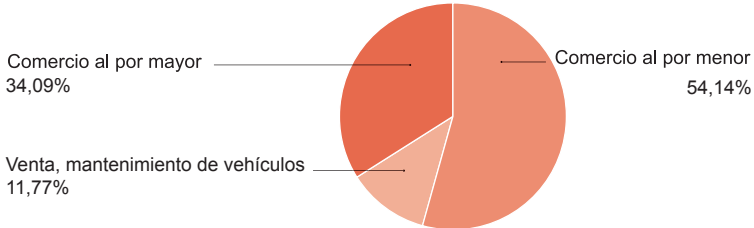

España

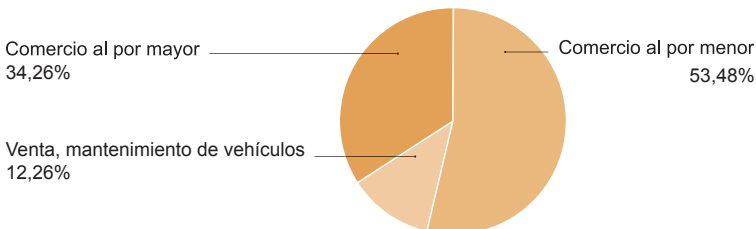

Fuente: IAEST, según Encuesta Anual de Comercio, 2004. INE.

Actividad comercial en Aragón. Año 2006.

Unidad: Porcentaje de establecimientos.

Tipo de actividad

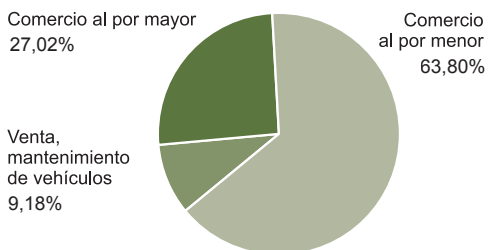

Número de asalariados

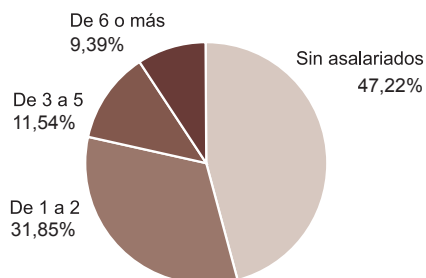

Fuente: IAEST, según Directorio Central de Empresas, 2006. INE.

Cuota de Aragón en la actividad comercial española. Año 2004.

Unidad: Porcentaje.

■ Volumen de negocio

■ Personal ocupado

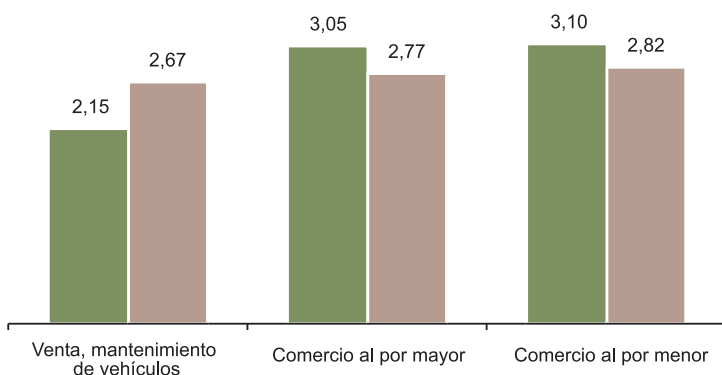

Fuente: IAEST, según Encuesta Anual de Comercio, 2004. INE.

Oferta turística en Aragón. Año 2006.

Unidad: Número de establecimientos y plazas.

	Huesca		Teruel		Zaragoza		Aragón	
	Establecimientos	Plazas	Establecimientos	Plazas	Establecimientos	Plazas	Establecimientos	Plazas
Hoteles y similares	463	18.533	242	8.039	252	13.154	957	39.726
Hoteles, Paradores y Hospederías	200	12.332	92	3.961	98	9.562	390	25.855
Hostales y Pensiones	171	4.336	116	3.540	151	3.376	438	11.252
Apartamentos turísticos	92	1.865	34	538	3	216	129	2.619
Alojamiento rural	596	6.651	263	2.570	140	1.540	999	10.761
Viviendas de Turismo Rural	537	3.913	246	1.818	127	1.020	910	6.751
Albergues y refugios	59	2.738	17	752	13	520	89	4.010
Aire libre	62	20.322	19	3.896	14	4.240	95	28.458
Campings	54	19.215	12	1.826	11	3.523	77	24.564
Áreas de acampada y acampada rural	8	1.107	7	2.070	3	717	18	3.894
Total	1.121	45.506	524	14.505	406	18.934	2.051	78.945

Fuente: IAEST, según Anuario Estadístico de Turismo, 2006. Departamento de Industria, Comercio y Turismo. Gobierno de Aragón.

Ocupación turística. Año 2006 ⁽¹⁾.

	Grado de ocupación por plazas (%)		Estancia media (nº días)	
	Aragón	España	Aragón	España
Hoteles y Hostales	39,84	56,43	2,06	3,25
Campings ⁽²⁾	29,67	37,71	3,21	4,82
Apartamentos turísticos	23,87	43,92	4,24	8,11
Viviendas de Turismo Rural	19,22	21,00	3,91	3,07

⁽¹⁾ Datos provisionales.

⁽²⁾ Grado de ocupación por parcelas

Fuente: IAEST, según Encuesta de Ocupación en Alojamientos Turísticos. INE.

Estacionalidad turística en Aragón.

Pernoctaciones en establecimientos hoteleros. Año 2006.

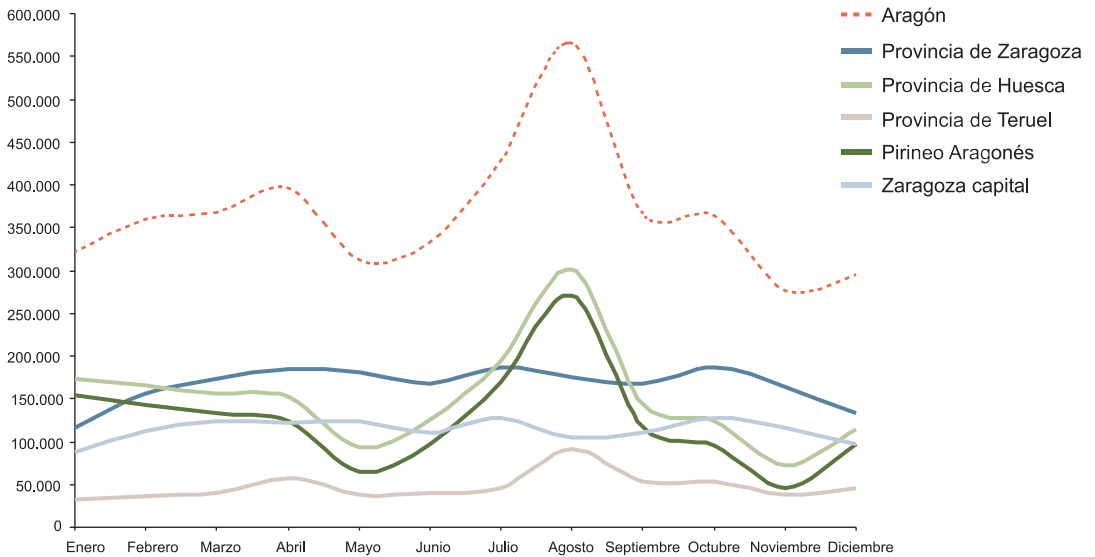

Pernoctaciones en establecimientos hoteleros. Años 2000 a 2006.

Unidad: Variación anual.

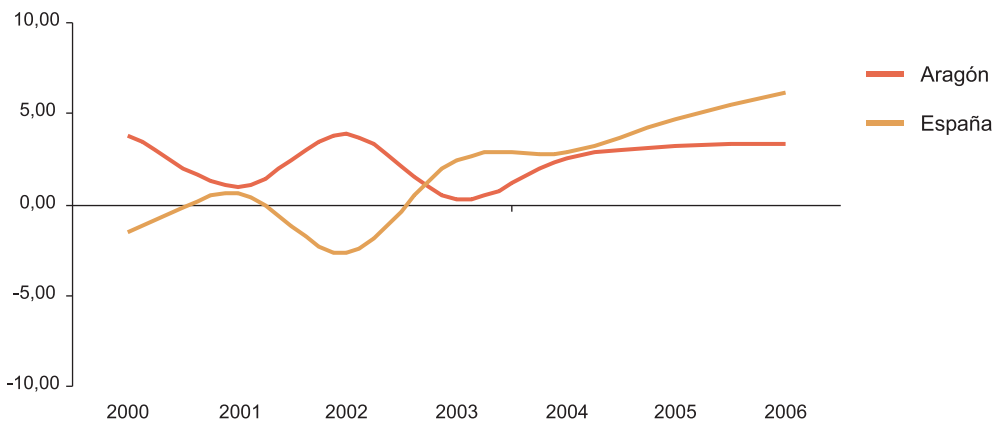

Participación de Aragón en el mercado turístico.

Unidad: Porcentaje de pernoctaciones.

Modalidad alojamiento turístico	1999	2000	2001	2002	2003	2004	2005	2006
Hoteles y Hostales	1,54	1,62	1,63	1,74	1,70	1,69	1,67	1,65
Campings	2,64	2,54	2,73	2,75	3,30	2,85	2,94	2,93
Apartamentos turísticos	-	0,13	0,18	0,18	0,19	0,22	0,23	0,28
Viviendas de Turismo Rural	-	-	8,83	7,88	7,21	6,50	5,38	5,24

Fuente: IAEST, según Encuesta de Ocupación en Alojamientos Turísticos. INE.

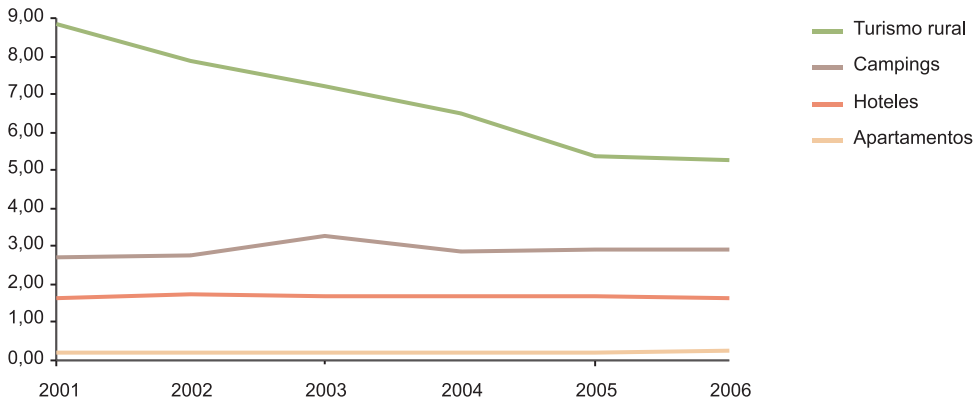

Distribución de las pernoctaciones en establecimientos hoteleros. Aragón y Pirineo. Año 2006.

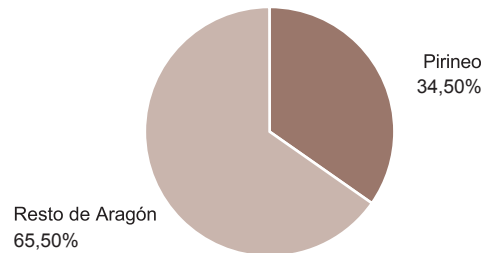
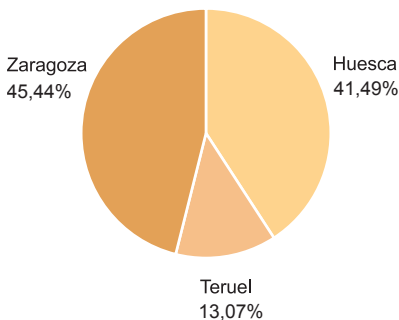

Transporte interior de mercancías por carretera. Año 2005.

Unidad: Miles de toneladas.

	Aragón	España	Participación de Aragón en el total de España
Transporte intrarregional total	75.577	1.818.703	4,16%
Intramunicipal	39.466	651.771	6,06%
Intermunicipal	36.110	1.166.933	3,09%
Transporte interregional recibido de otras CC.AA.	20.983	329.482	6,37%
Transporte interregional expedido a otras CC.AA.	22.802	329.482	6,92%
Transporte internacional recibido	1.484	28.646	5,18%
Transporte internacional expedido	1.449	28.157	5,15%

Fuente: IAEST según Encuesta Permanente de Transporte de Mercancías por Carretera. Ministerio de Fomento.

Transporte interregional de mercancías. Año 2005.

Unidad: Miles de toneladas.

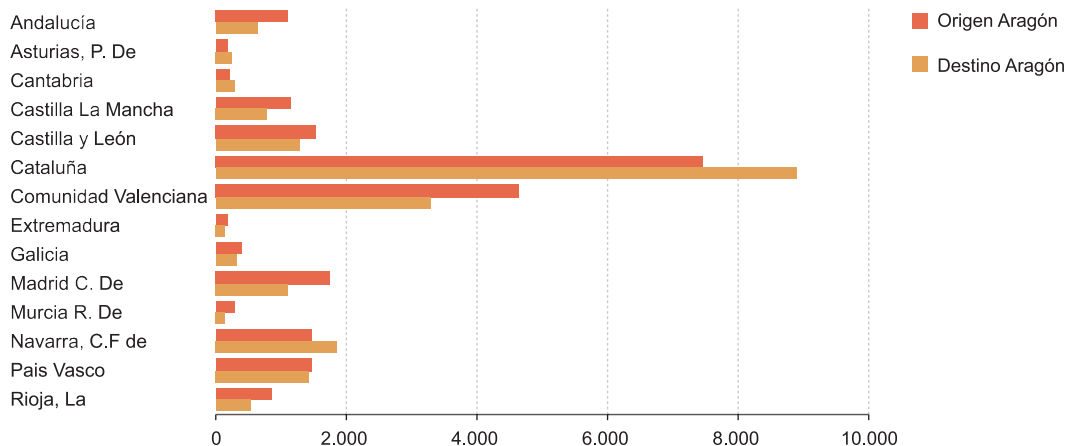

Transporte de viajeros por carretera.

Líneas autonómicas. Aragón.

	Líneas regulares		Contrato-Programa	
	Año 2005	Año 2006	Año 2005	Año 2006
Total viajeros transportados	6.862.715	7.259.756	96.928	92.886
Kilómetros-viajados*	186.592.812	204.490.426	-	-

* Indicador que se obtiene como suma de los kilómetros recorridos por todos los viajeros transportados. Equivalente al concepto de viajeros-kilómetro.

Fuente: IAEST según la Dirección General de Transportes y Comunicaciones. Gobierno de Aragón.

Características del transporte interior ferroviario. Año 2004.

Unidad: Miles de toneladas.

	Vagón completo	Transporte combinado	Total
Transporte intrarregional	144	0	144
Transporte interregional	2.998	120	3.118
Expedido a otras CC.AA.	928	78	1.006
Recibido de otras CC.AA.	2.071	42	2.112
Total transportado	3.142	120	3.262

Fuente: IAEST según Renfe.

Transporte interior de viajeros por ferrocarril.

Regionales y grandes líneas. Viajeros. Aragón. Año 2004.

Unidad: Miles de viajeros y porcentaje de variación anual.

	Total		Regionales		Grandes líneas		AVE *
	Miles de viajeros	% Variación 2004/2003	Miles de viajeros	% Variación 2004/2003	Miles de viajeros	% Variación 2004/2003	Miles de viajeros
Total transportado	2.177	9,71	898	5,23	930	-10,27	350
Transporte intrarregional	502	0,06	477	4,07	24	-45,23	1
Transporte interregional	1.675	12,98	421	6,58	906	-8,75	348
Origen Aragón	836	13,74	211	9,74	446	-9,57	178
Destino Aragón	840	12,23	209	3,57	460	-7,95	171

* No se ha calculado la variación anual de los viajeros transportados en AVE por no ser comparables los datos anuales de 2003 y 2004.

Fuente: IAEST según Renfe.

Actividades del aeropuerto de Zaragoza.

Pasajeros

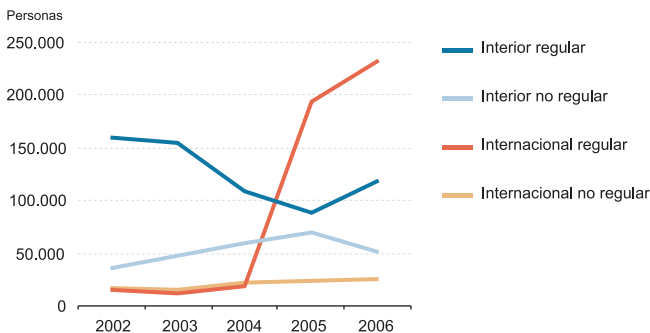

Mercancías

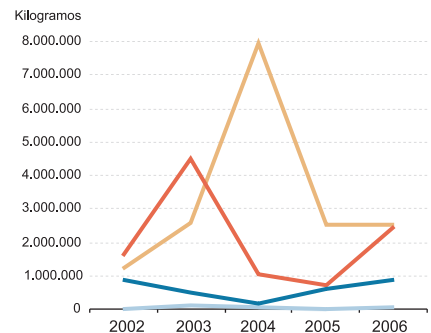

Transporte urbano en autobús. Año 2006.

	Huesca	Teruel	Zaragoza
Nº de líneas de autobús	2	8	41
Nº de viajeros	298.220	1.240.141	119.345.834

Fuente: Autobuses Teruel Zaragoza, Huesca Automóvil y Ayuntamiento de Zaragoza.

Transporte urbano en autobús. Zaragoza. Años 1995 a 2006.

Unidad: Número de viajeros.

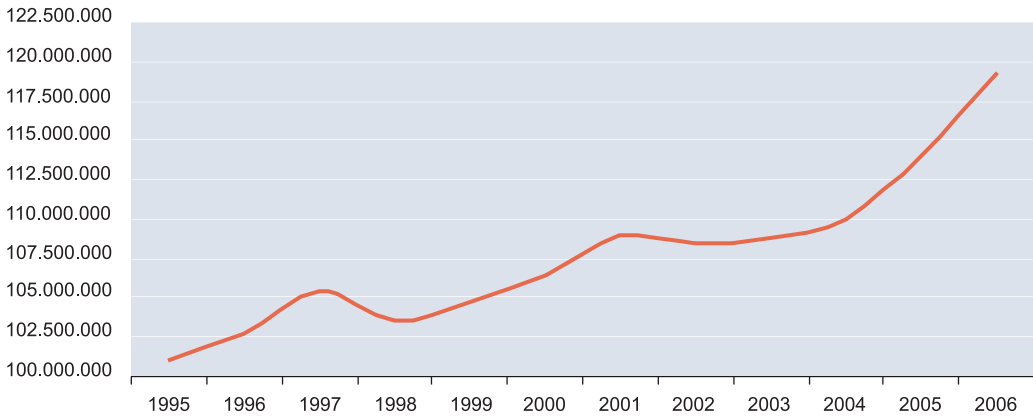

Fuente: Ayuntamiento de Zaragoza.

Líneas de autobús más utilizadas. Transporte urbano de Zaragoza. Año 2006.

Unidad: Número de viajeros.

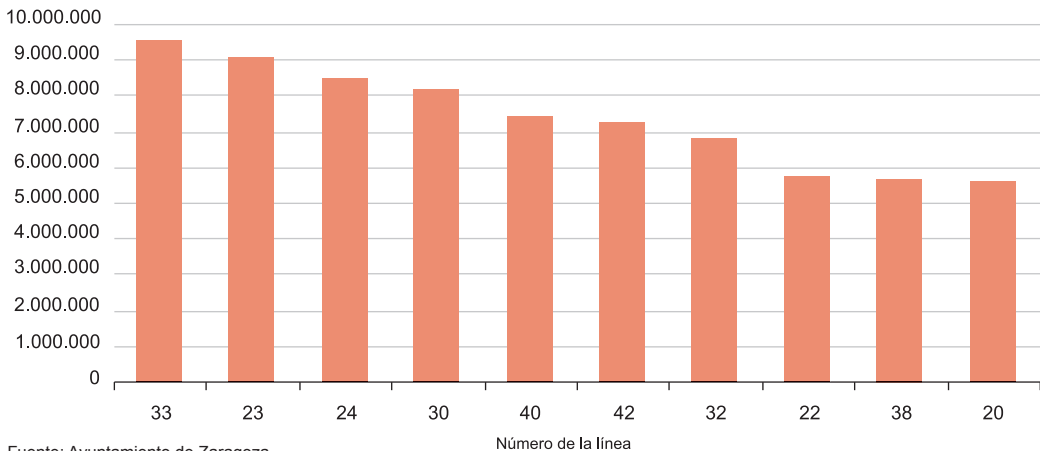

Fuente: Ayuntamiento de Zaragoza.

Comercio de mercancías con el extranjero. Aragón. Año 2005.

Principales clientes.

	Exportaciones y expediciones	
	Millones de euros	Porcentaje
Europa	6.446,01	90,56
Unión Europea (25)	6.000,88	84,30
Alemania	1.268,05	17,81
Reino Unido	1.167,39	16,40
Francia	1.020,02	14,33
América	269,10	3,78
Estados Unidos de América	108,54	1,52
México	37,27	0,52
Asia	184,57	2,59
Japón	30,43	0,43
Arabia Saudí	25,27	0,35
Africa	160,66	2,26
Marruecos	42,88	0,60
Argelia	24,59	0,35
Total	7.118,30	100,00

Principales proveedores.

	Importaciones e introducciones	
	Millones de euros	Porcentaje
Europa	6.043,13	85,20
Unión Europea (25)	5.766,78	81,30
Alemania	1.921,92	27,10
Italia	668,48	9,42
Francia	653,87	9,22
Asia	617,17	8,70
China	319,14	4,50
India	51,77	0,73
Africa	270,43	3,81
Sudáfrica	109,69	1,55
Marruecos	98,03	1,38
América	161,42	2,28
Estados Unidos de América	70,45	0,99
México	51,86	0,73
Total	7.093,22	100,00

Fuente: IAEST, según Cámara de Comercio y Agencia Estatal de la Administración Tributaria.

Evolución del comercio de mercancías con el extranjero. Años 1995 a 2006.

Unidad: Millones de euros.



Fuente: IAEST, según Agencia Estatal de la Administración Tributaria.

Comercio de mercancías con el extranjero.

Tasas de cobertura por continentes. Año 2005.

Unidad: Exportaciones/Importaciones*100

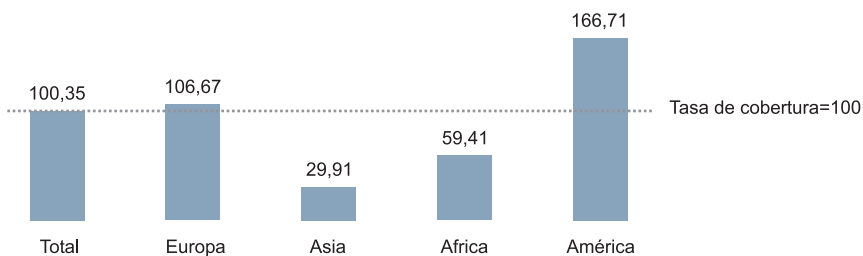

Principales productos. Aragón. Año 2005.

Unidad: Millones de euros.

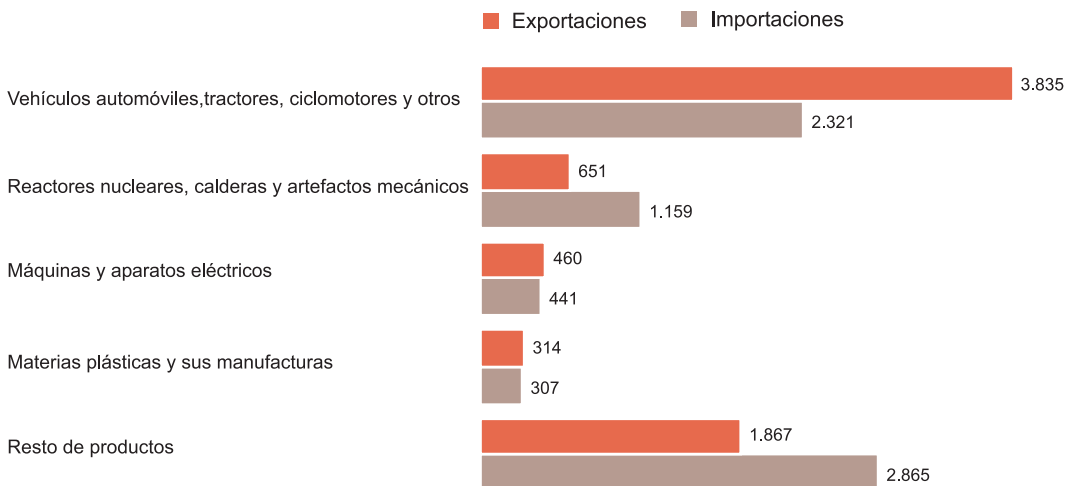

Fuente: IAEST, según Cámara de Comercio y Agencia Estatal de la Administración Tributaria.

Gasto en innovación tecnológica por tamaño de empresa.

Unidad: Miles de euros.

	Aragón			España		
	2004	2005	Crecimiento (%)	2004	2005	Crecimiento (%)
Empresas con menos de 250 empleados	131.546	162.482	23,52	5.569.910	5.502.355	-1,21
Empresas con 250 empleados y más	331.862	402.336	21,24	6.920.903	8.133.595	17,52
Total empresas	463.409	564.818	21,88	12.490.813	13.635.950	9,17

Fuente: IAEST según Encuesta sobre Innovación tecnológica de las empresas. INE.

Gasto en innovación tecnológica.

Unidad: Porcentaje sobre el PIB nominal.

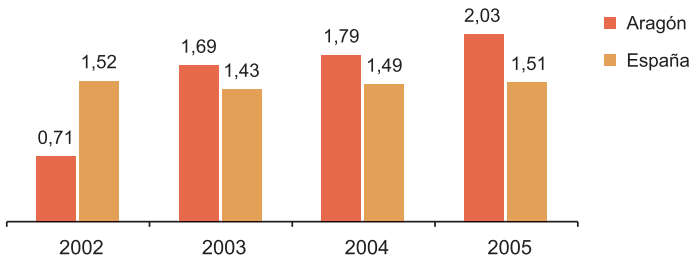

Fuente: IAEST según Encuesta sobre Innovación tecnológica de las empresas. INE.

Personal dedicado a labores de I+D.

Unidad: Porcentaje variación interanual.

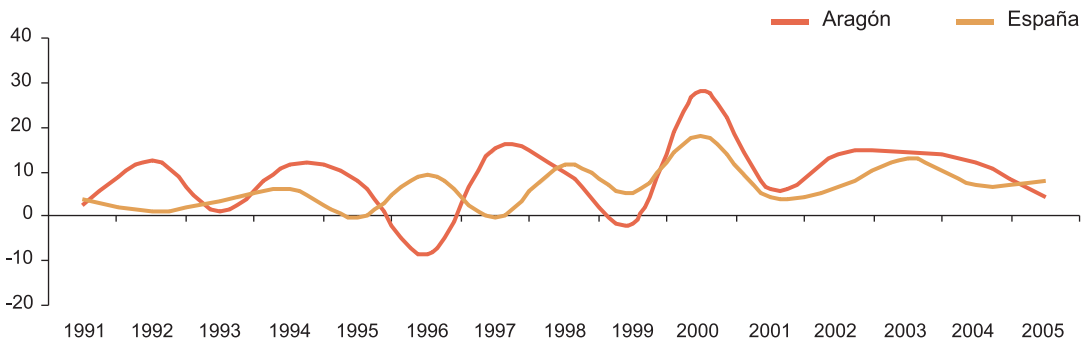

Personal en equivalencia a jornada completa. Variación interanual.

Fuente: IAEST según Encuesta sobre actividades de I+D. INE.

Uso de Internet en las empresas. Año 2005.

Unidad: Porcentaje sobre el total de las empresas.

	Aragón			España			
	Total Empresas	Industria y Construcción	Servicios	Total empresas	Industria	Construcción	Servicios
Buscar información	98,53	98,56	98,49	95,88	96,04	97,86	94,78
Servicios bancarios/financieros	83,90	87,39	78,95	85,09	86,43	84,05	84,78
Formación/aprendizaje	22,98	23,15	22,74	26,81	23,22	23,77	30,65
Observar el comportamiento del mercado	34,80	34,13	35,75	33,45	29,20	30,70	37,57
Recibir productos digitales	34,93	35,45	34,19	36,71	34,80	33,52	39,56
Obtener servicios post-venta	23,83	21,59	27,03	25,04	22,02	19,66	29,71
Acceder a aplicaciones/herramientas definidas para el negocio	40,44	33,66	50,09	35,94	31,83	27,86	42,68

Fuente: Encuesta de uso de TIC y comercio electrónico en las empresas. INE.

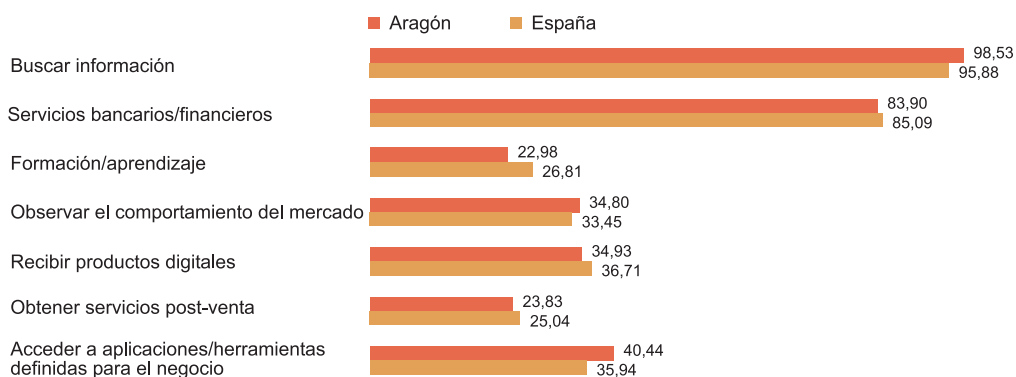

Empresas con conexión a internet. Año 2005.

Unidad: Porcentaje.

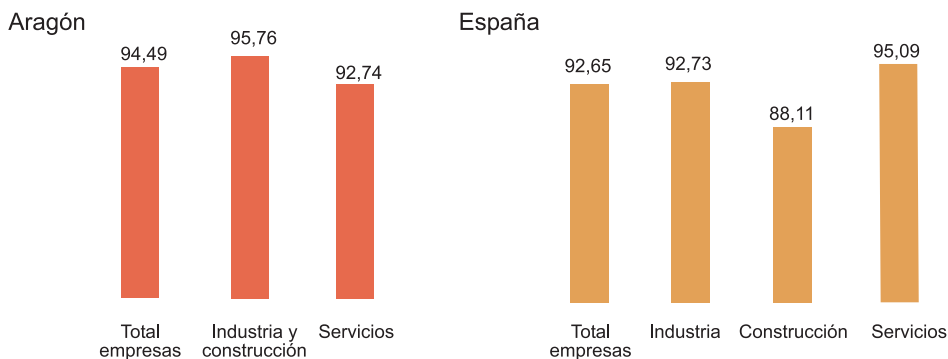

Fuente: IAEST según Encuesta de uso de TIC y comercio electrónico en las empresas. INE.

Uso de página web por las empresas. Año 2005.

Unidad: Porcentaje.

	Aragón			España			
	Total empresas	Industria y Construcción	Servicios	Total empresas	Industria	Construcción	Servicios
Empresas con conexión y página web	55,51	54,1	57,52	50,23	54,81	30,43	57,42
Comercializar productos	96,97	96,00	98,26	97,43	97,69	93,98	98,20
Acceso a catálogos y precios	42,89	38,29	49,06	44,01	47,19	17,13	49,36
Personalizar la página a clientes	9,47	6,31	13,70	14,33	10,89	6,09	18,66
Distribución de productos digitales	6,25	6,45	5,97	6,59	4,63	1,53	9,15
Provisión de servicios post-venta	19,35	11,51	29,84	19,45	14,10	18,44	22,97
Aplicaciones definidas para el negocio	8,01	7,70	8,42	11,63	8,90	5,49	14,96

Porcentaje sobre el total de empresas con conexión a Internet y página web.
Fuente: Encuesta de uso de TIC y comercio electrónico en las empresas. INE.

Conexión telemática de las empresas por actividad. Año 2005.

Unidad: Porcentaje.

	Aragón		
	Total empresas	Industria y construcción	Servicios
Empresas con ordenadores	97,68	97,01	98,60
Empresas con Red de Área Local (LAN)	72,29	71,60	73,25
Empresas con Red de Área Local 'sin hilos'	18,58	19,39	17,46
Empresas con conexión a Internet	94,49	95,76	92,74
Empresas con conexión a Intranet	20,35	18,22	23,29
Empresas con conexión a Extranet	10,13	9,70	10,74
Empresas con correo electrónico (e-mail)	93,45	94,48	92,04

	España			
	Total empresas	Industria	Construcción	Servicios
Empresas con ordenadores	98,41	98,35	97,26	99,09
Empresas con Red de Área Local (LAN)	70,80	68,30	58,68	79,10
Empresas con Red de Área Local 'sin hilos'	17,18	16,29	12,96	20,09
Empresas con conexión a Internet	92,65	92,73	88,11	95,09
Empresas con conexión a Intranet	27,81	25,88	13,98	36,69
Empresas con conexión a Extranet	12,81	12,66	5,05	17,19
Empresas con correo electrónico (e-mail)	90,48	91,56	83,15	93,81

Fuente: Encuesta de uso de TIC y comercio electrónico en las empresas. INE.

Estadística mercantil. Año 2005.

Depósitos de cuentas de las empresas.

Unidades: Número de depósitos

	Sociedades anónimas	Sociedades limitadas	Otras
Aragón	3.625	26.820	1.268
Huesca	507	4.230	58
Teruel	197	2.309	221
Zaragoza	2.921	20.281	989
España	124.944	894.598	16.301

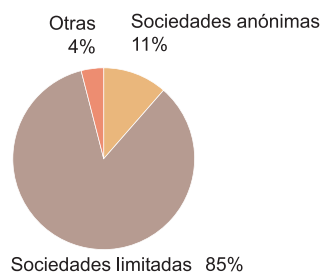

Constituciones de empresas.

Unidades: Número de constituciones

	Sociedades anónimas		Sociedades limitadas		Otras	
	número	% sobre España	número	% sobre España	número	% sobre España
Aragón	54	2,5	3.094	2,3	18	2,7
Huesca	9	0,4	466	0,3	0	0,0
Teruel	5	0,2	248	0,2	0	0,0
Zaragoza	40	1,9	2.380	1,7	18	2,7
España	2.159	100,0	136.280	100,0	679	100,0

Extinciones de empresas.

Unidades: Número de extinciones

	Sociedades anónimas		Sociedades limitadas		Otras	
	número	% sobre España	número	% sobre España	número	% sobre España
Aragón	47	2,8	284	2,5	7	2,6
Huesca	6	0,4	37	0,3	0	0,0
Teruel	3	0,2	25	0,2	0	0,0
Zaragoza	38	2,2	222	2,0	7	2,6
España	1.696	100,0	11.166	100,0	269	100,0

Fuente: Estadística Mercantil 2005. Colegio de Registradores de la Propiedad, Bienes inmuebles y Mercantiles de España.

Condiciones de vida

Condiciones de vida

Educación

Características de la educación Infantil. Curso 2005/2006.

	Huesca	Teruel	Zaragoza	Aragón
Alumnos	7.174	3.934	31.498	42.606
Profesores	841	542	2.686	4.069
Centros	133	77	387	597
Alumnos/profesor	8,53	7,26	11,73	10,47
Profesores/centro	6,32	7,04	6,94	6,82

Fuente: Estadística de la enseñanza no universitaria en Aragón. Curso 2005/2006. IAEST.

Si un centro imparte más de un nivel de enseñanza estará contabilizado en cada uno de ellos.

El profesorado que imparte varios niveles de enseñanza esta contabilizado en todos ellos.

El profesorado de infantil incluye el que imparte infantil exclusivamente y el que imparte infantil y primaria. En el profesorado de primaria se incluye el que imparte primaria exclusivamente, infantil y primaria y primaria y secundaria.

Características de la educación Primaria. Curso 2005/2006.

	Huesca	Teruel	Zaragoza	Aragón
Alumnos	10.997	7.097	47.171	65.265
Profesores	1.238	920	3.957	6.115
Centros	80	57	236	373
Alumnos/profesor	8,88	7,71	11,92	10,67
Profesores/centro	15,48	16,14	16,77	16,39

Evolución del alumnado matriculado.

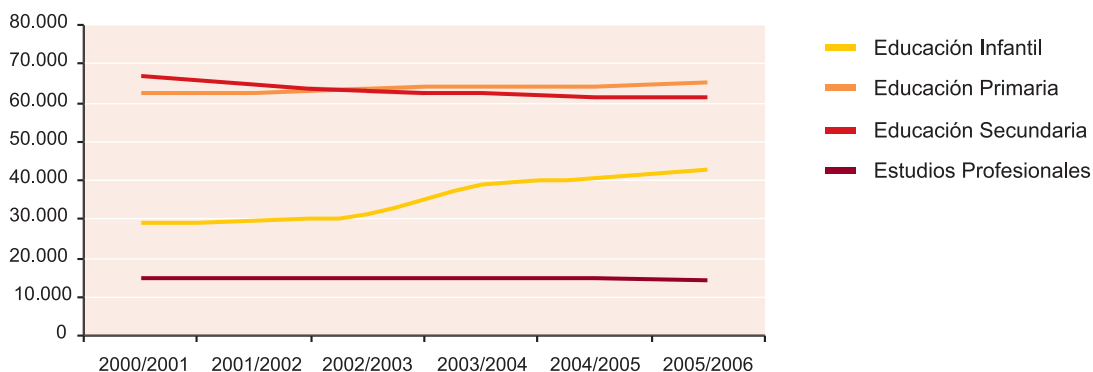

Características de la Educación Secundaria. Curso 2005/2006.

	Huesca	Teruel	Zaragoza	Aragón
Alumnos	10.084	7.220	44.922	62.226
Profesores	1.338	992	4.735	7.065
Centros	48	37	132	217
Alumnos/profesor	7,54	7,28	9,49	8,81
Profesores/centro	27,88	26,81	35,87	32,56

Fuente: Estadística de la enseñanza no universitaria en Aragón. Curso 2005/2006. IAEST.

Educación Secundaria comprende: ESO, Bachillerato LOGSE diurno y nocturno.

Estudios Profesionales comprenden: Ciclos Formativos grado medio y grado superior y Garantía Social.

En el profesorado de secundaria se incluye el que imparte ESO, bachilleratos, ambos y los que combinan primaria y secundaria.

Características de los Estudios Profesionales. Curso 2005/2006.

	Huesca	Teruel	Zaragoza	Aragón
Alumnos	1.919	1.434	11.019	14.372
Profesores	197	136	919	1.252
Centros	27	16	80	123
Alumnos/profesor	9,74	10,54	11,99	11,48
Profesores/centro	7,30	8,50	11,49	10,18

Fuente: Estadística de la enseñanza no universitaria en Aragón. Curso 2005/2006. IAEST.

Alumnado matriculado en Educación Secundaria.

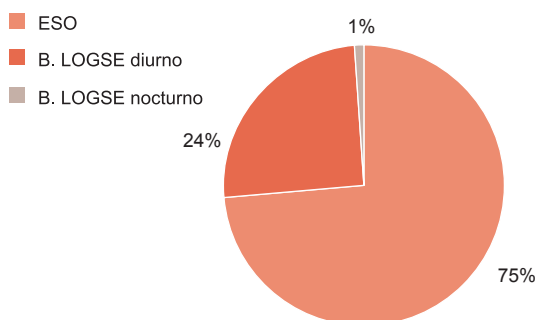

Alumnado matriculado en Estudios Profesionales.

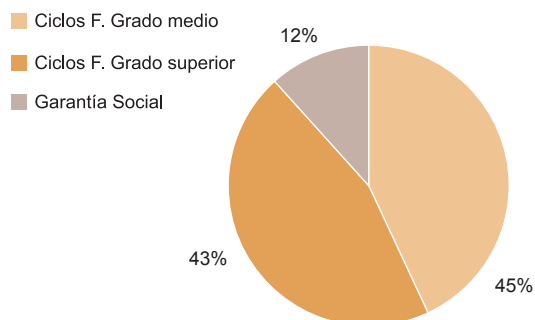

Condiciones de vida

Educación

Tasa bruta de escolarización. Curso 2005/06.

Unidad: Porcentaje.

	Aragón	España
E. Infantil (0-2 años)	29,44%	16,93%
E. Infantil (3-5 años)	100,33%	98,07%
E. Primaria (6-11 años)	102,09%	100,99%
ESO (12-15 años)	104,84%	104,36%
Bachilleratos y E. Profesionales Grado Medio (16-17 años)	100,46%	95,36%
E. Profesionales Grado Superior (18-19 años)	24,58%	22,34%

Fuente: Estadística de la Enseñanza no universitaria. Aragón. Curso 2005-2006. Datos Avance del curso 2005-2006 de la Estadística de las Enseñanzas no universitarias. MECD. Padrón Municipal de Habitantes a 1 de enero 2006.

La tasa bruta de escolarización recoge el alumnado matriculado en cada nivel de enseñanza con respecto a la población de la edad teórica de ese nivel.

Evolución del porcentaje de alumnado extranjero matriculado en enseñanzas de régimen general.

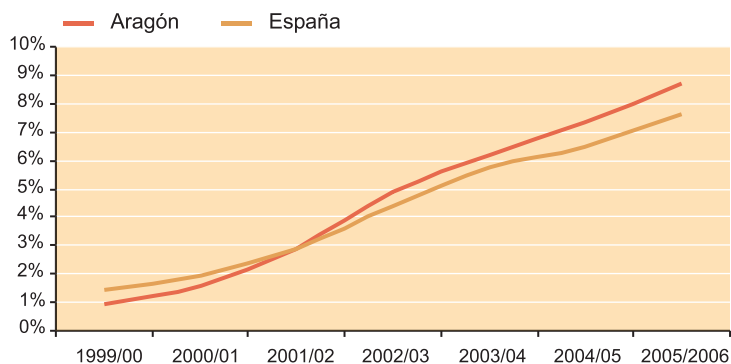

Tasa de idoneidad. Curso 2005/2006.

Unidad: Porcentaje.

	Hombres	Mujeres
8 años	92,50%	94,00%
10 años	87,40%	89,90%
12 años	82,20%	86,30%
13 años	68,70%	78,20%
14 años	62,30%	74,10%
15 años	52,70%	65,10%

Fuente: Estadística de la enseñanza no universitaria en Aragón. Curso 2005/2006. IAEST.

La tasa de idoneidad recoge el alumnado matriculado en el curso que corresponde a su edad.

Alumnado extranjero. Curso 2005/2006.

	Hombres	Mujeres	% extranjeros sobre matriculados
Educación Infantil	1.827	1.676	8,2%
Educación Primaria	3.718	3.406	10,9%
Educación Secundaria	2.195	2.369	7,3%
ESO	2.023	2.042	8,7%
Bachillerato LOGSE diurno	156	299	3,1%
Bachillerato LOGSE nocturno	16	28	5,3%
Estudios Profesionales	487	419	6,3%
Ciclos Formativos grado medio	174	184	5,5%
Ciclos Formativos grado superior	100	132	3,8%
Garantía Social	213	103	18,6%
Educación Especial	38	25	7,9%
Total	8.265	7.895	8,7%

Fuente: Estadística de la enseñanza no universitaria en Aragón. Curso 2005-2006. IAEST

Alumnado extranjero según procedencia. Curso 2005/2006.

Hombres

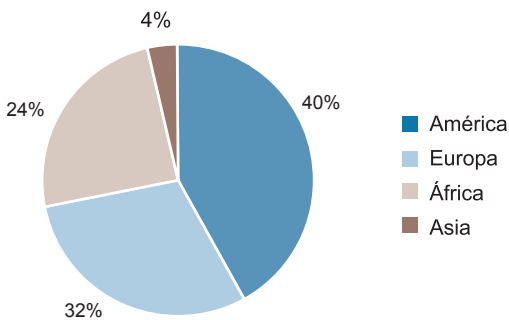

Mujeres

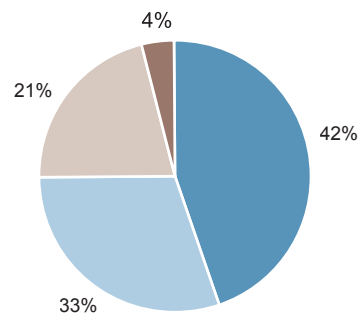

Fuente: Estadística de la enseñanza no universitaria en Aragón. Curso 2005/2006. IAEST.

Condiciones de vida

Educación

Enseñanzas regladas de régimen especial. Curso 2005/2006.

Unidad: Alumnado.

	Huesca	Teruel	Zaragoza	Aragón	España
Artes Plásticas y Diseño	161	59	634	854	22.790
Enseñanzas de Música	874	538	1.751	3.163	85.158
Enseñanzas de Danza	0	0	139	139	7.011
Enseñanzas de Idiomas	2.682	1.801	8.878	13.361	351.378
Enseñanzas Deportivas	269	0	51	320	1.642

Fuente: Estadística de la enseñanza no universitaria en Aragón. Curso 2005-2006. IAEST.

Datos Avance del curso 2005-2006 de la Estadística de las Enseñanzas no universitarias. MECD.

Educación de adultos. Curso 2005/06.

Enseñanzas de carácter formal.

Unidad: Alumnado.

	Aragón
Enseñanzas Iniciales E. Básica	1.901
Educación Secundaria para personas adultas	2.789
Enseñanzas técnico profesionales	1.876
Preparación de prueba de acceso Ciclos Formativos	93
Enseñanzas técnico profesionales en aulas taller	52
Programas de Inserción Laboral	1.731
Otras enseñanzas	4.096
Preparación Pruebas libres de Graduado en Secundaria	92
Lengua castellana para inmigrantes	3.709
Acceso a la universidad para mayores de 25 años	158
Lengua catalana	137
Total	10.662

Fuente: Estadística de la enseñanza no universitaria en Aragón. Curso 2005-2006. IAEST.

Enseñanzas de carácter no formal.

Unidad: Porcentaje.

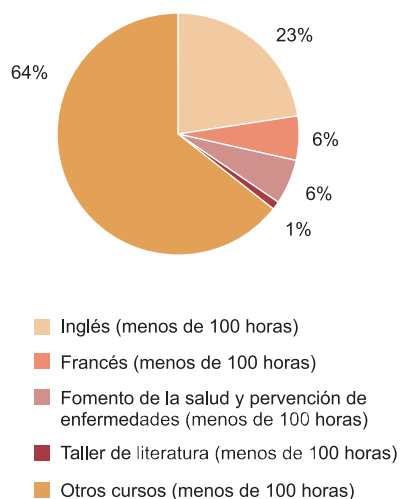

Evolución del alumnado universitario.

Unidad: Número de alumnos matriculados.

	Curso 2001/2002	Curso 2006/2007
Huesca	3.226	2.716
Escuela Politécnica Superior	840	453
Facultad de Ciencias Humanas y de la Educación	844	859
Facultad de Ciencias de la Salud y del Deporte	341	661
Escuela Universitaria de Estudios Empresariales	1.057	578
Escuela Universitaria de Enfermería	144	165
Teruel	1.641	1.452
Facultad de Ciencias Sociales y Humanas ⁽¹⁾	1.043	1.053
Escuela Universitaria Politécnica	508	306
Escuela Universitaria de Enfermería	90	93
Zaragoza	31.708	25.188
Facultad de Ciencias	3.229	1.889
Facultad de Económicas	3.597	3.101
Facultad de Derecho	3.648	2.280
Facultad de Filosofía	3.400	2.452
Facultad de Medicina	1.331	1.136
Facultad de Veterinaria	1.312	1.110
Centro Politécnico Superior	4.013	3.143
Facultad de Educación	1.953	2.135
Escuela Universitaria de Ingeniería Técnica Industrial	3.592	3.285
Escuela Universitaria de Ciencias de la Salud	996	1.108
Escuela Universitaria de Empresariales	1.741	1.394
Escuela Universitaria de Estudios Sociales	2.171	1.709
Escuela de Turismo	725	446
La Almunia de Doña Godina	3.089	2.537
Centro Politécnico	3.089	2.537
Total	39.475	31.893

⁽¹⁾ La Facultad de Ciencias Sociales y Humanas de Teruel abarca ahora las titulaciones correspondientes hasta el curso 2003/2004 de la Facultad de Humanidades y Ciencias Sociales y la Escuela Universitaria de Profesorado de E.G.B.

Fuente: Universidad de Zaragoza.

Tasa de variación con respecto al curso 1995/96 de alumnos universitarios matriculados.

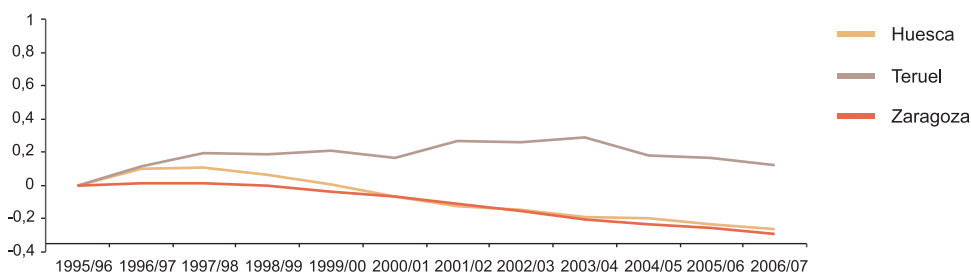

Condiciones de vida

Educación

Programas del Plan de Formación e Inserción Profesional. Aragón 2006.

	Alumnos	Horas	Cursos	Subvención (miles euros)
Inserción y reinserción ocupacional de los desempleados	9.199	210.082	754	15.758,2
Programa D.G.A				
Refuerzo de la estabilidad en el empleo	1.807	8.456	127	1.486,9
Desempleados	3.144	30.218	176	2.114,0
Zona Rural	4.831	32.607	356	3.601,2
Refuerzo de la capacidad empresarial	1.223	11.037	74	1.357,8
Discapacitados	583	5.112	48	441,3
Inmigrantes	388	5.705	43	526,4
Personas con riesgo de exclusión	1.263	18.422	104	1.476,6
Igualdad oportunidades de la mujer	1.848	15.626	128	1.586,9
Total	24.286	337.265	1.810	28.349,4

Fuente: INAEM

Distribución del alumnado de los Planes de Formación e Inserción Profesional. Año 2006.

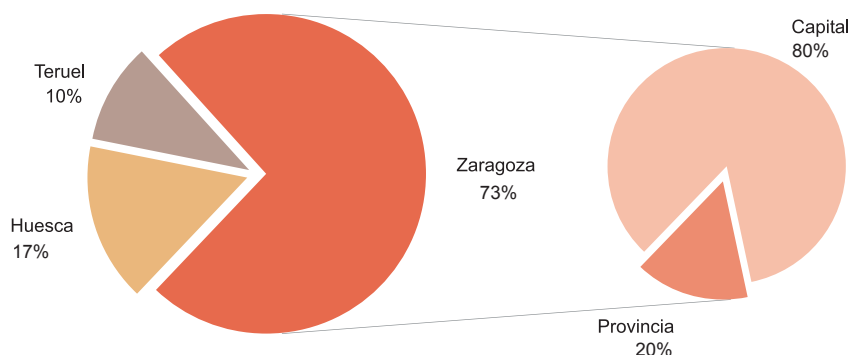

Dotación hospitalaria. Año 2005.

	Huesca	Teruel	Zaragoza	Aragón
Camas	787	590	3.991	5.368
Quirófanos	17	8	89	114
Paritorios	6	4	13	23
Salas de consulta externa	120	63	449	632
Salas de diagnóstico por la imagen ⁽¹⁾	39	16	135	190
Total Hospitales	7	4	16	27

⁽¹⁾ Incluidos los ecógrafos de otros servicios.

Fuente: Departamento de Salud y Consumo. Gobierno de Aragón.

Camas instaladas por 10.000 habitantes.



Actividad hospitalaria por 100 habitantes.

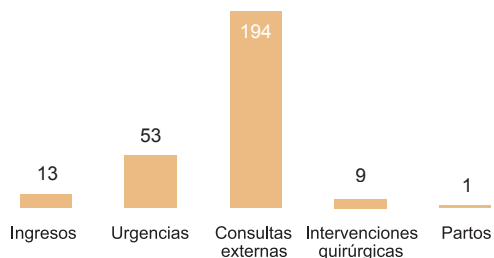

Actividad hospitalaria. Año 2005.

	Huesca	Teruel	Zaragoza	Aragón
Ingresos	22.343	15.033	122.490	159.866
Altas totales	22.322	15.060	122.786	160.168
Estancias	196.899	159.183	1.130.387	1.486.469
Urgencias	82.955	50.531	535.723	669.209
Consultas externas	341.703	218.180	1.907.235	2.467.118
Intervenciones quirúrgicas	12.615	8.254	90.358	111.227
Partos	1.447	1.037	8.884	11.368

Fuente: Departamento de Salud y Consumo. Gobierno de Aragón

Condiciones de vida

Salud

Personal hospitalario. Año 2005.

	Huesca	Teruel	Zaragoza	Aragón
Directivo	19	12	77	108
Facultativo	360	231	1.777	2.368
Auxiliar sanitario	1.237	751	6.547	8.535
No sanitario	519	371	3.244	4.134
En formación	13	27	485	525
Total personal	2.148	1.392	12.130	15.670

Fuente: Departamento de Salud y Consumo. Gobierno de Aragón.

Personal por 10.000 habitantes. Año 2004.

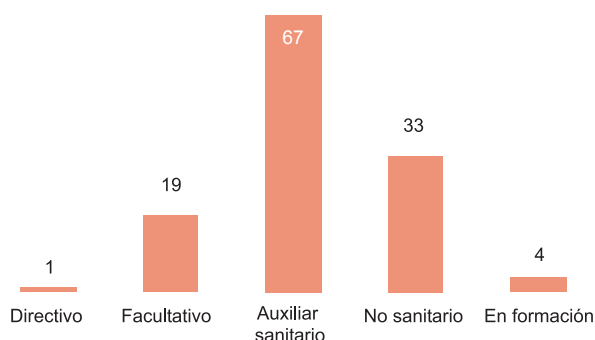

Distribución del personal sanitario por sexo. Año 2005.

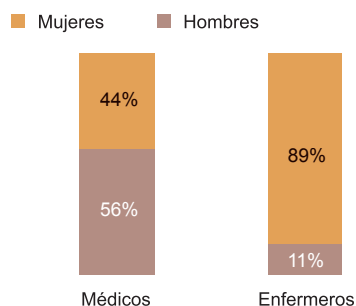

Personal sanitario colegiado. Año 2006.

	Huesca	Teruel	Zaragoza	Aragón
Médicos	954	673	5.825	7.452
En activo	906	626	5.306	6.838
Honorarios y jubilados	48	47	519	614
Tasa por 1.000 habitantes	4,38	4,73	6,35	5,83
Diplomados en enfermería	1.193	843	5.495	7.531
Tasa por 1.000 habitantes	5,47	5,93	5,99	5,90

La fecha de referencia es el 31 de diciembre de 2005.

Fuente: Colegios Oficiales de Médicos de Huesca, Teruel y Zaragoza.

Evolución de la esperanza de vida al nacimiento.

Unidad: Número de años.

	Aragón		España	
	Varones	Mujeres	Varones	Mujeres
1985	74,28	80,10	73,21	79,70
1990	74,88	81,13	73,35	80,57
1995	75,71	82,17	74,53	81,70
1998	76,09	82,68	75,25	82,16
1999	76,13	82,87	75,51	82,39
2000 (p)	76,82	83,41	76,07	82,80
2001 (p)	77,16	83,38	76,31	83,02
2002 (p)	77,19	83,29	76,36	82,98

Esperanza de vida al nacimiento es un índice sintético que refleja la duración media de la vida a partir de una edad dada. Representa el número de años que, por término medio, vivirá una persona de una generación sujeta a la mortalidad.

Fuente: Tablas de mortalidad de la Población Española. INE. Anuario Estadístico de España 2006.

Evolución de la esperanza de vida.

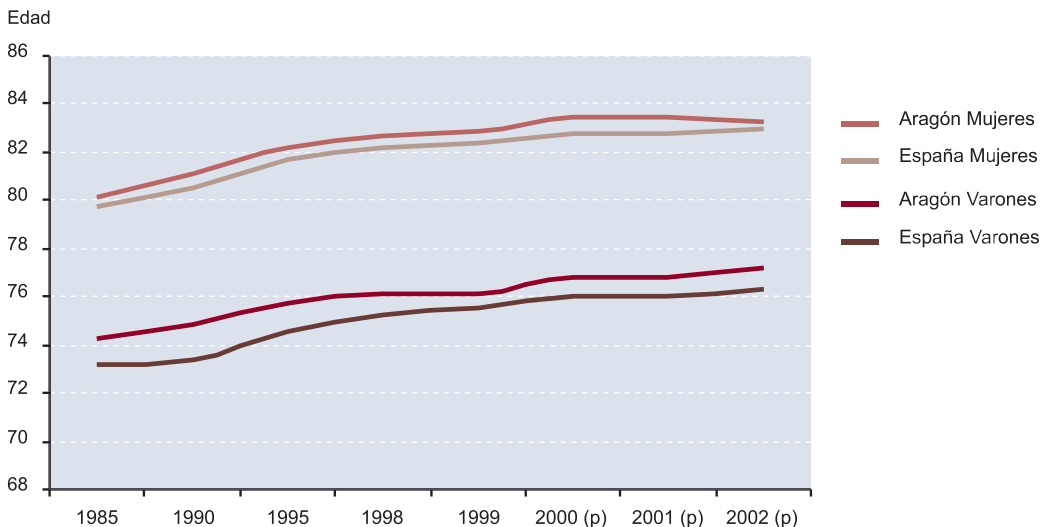

(p): Datos provisionales.

Condiciones de vida

Salud

Estado de salud de las personas de 16 y más años. Año 2005.

	Miles de personas		Porcentaje de personas	
	Aragón	España	Aragón	España
Bueno o muy bueno	683,6	24.234,2	64,5	67,0
Regular	231,5	7.383,8	21,8	20,4
Malo o muy malo	144,0	4.537,5	13,6	12,5
No consta	0,4	32,0	0,0	0,1
Total	1.059,4	36.187,6	100,0	100,0

Fuente: Encuesta de Condiciones de Vida. Año 2005. IAEST.

Miembros del hogar de 16 y más años que tienen alguna enfermedad crónica o alguna incapacidad o deficiencia crónica.

Unidad: Porcentaje.



Perfil de los suicidios registrados. Año 2005.

Unidad: Número de fallecidos.

	Aragón			España		
	Ambos sexos	Varones	Mujeres	Ambos sexos	Varones	Mujeres
Menos de 30 años	2	2	0	216	158	58
De 30 a 49 años	8	6	2	597	468	129
De 50 y más años	27	18	9	940	672	268
No consta	2	2	0	156	121	35
Total	39	28	11	1.909	1.419	490
Tasa de suicidios (por diez mil habitantes)	0,31	0,44	0,17	0,43	0,65	0,22

Fuente: IAEST, según Estadística del Suicidio en España 2005 y Padrón Municipal de Habitantes a 1 de enero 2005. INE.

Prevalencias en el consumo de tabaco alcohol y cannabis. Año 2005-2006.

Unidad: Porcentaje de consumidores entre los residentes en Aragón y España entre 15 y 64 años.

	Aragón	España
Tabaco		
Alguna vez en la vida	77,7	69,5
Últimos 12 meses	44,6	42,4
Últimos 30 días	40,4	38,4
A diario en los últimos 30 días	34,4	32,8
Alcohol		
Alguna vez en la vida	96,7	93,7
Últimos 12 meses	81,0	76,7
Últimos 30 días	67,6	64,6
A diario en los últimos 30 días	14,6	14,9
Cannabis		
Alguna vez en la vida	25,5	28,6
Últimos 12 meses	8,3	11,2
Últimos 30 días	5,4	8,7
A diario en los últimos 30 días	1,3	2,0

Fuente: Encuesta Domiciliaria sobre Alcohol y Drogas en España. Año 2005-2006.

Evolución de la tasa de sanciones administrativas por consumo o tenencia de drogas en la vía pública.

Unidad: Sanciones por cada 10.000 habitantes.

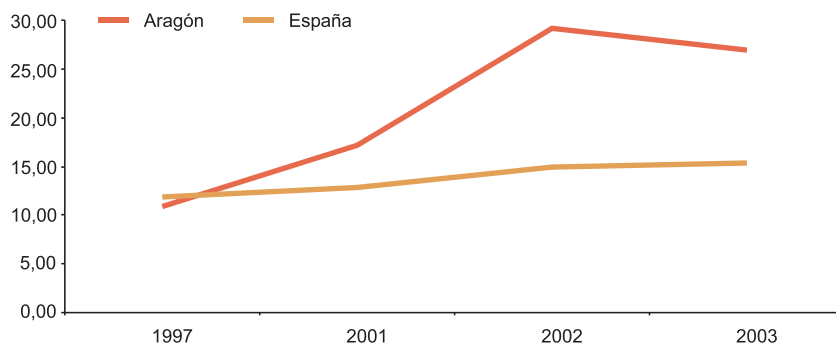

Fuente: Ministerio del Interior. Dirección General de Política Interior.

Condiciones de vida

Vivienda

Estimación del parque de viviendas. Año 2005.

	Aragón	España
Viviendas principales	483.093	15.884.170
En propiedad	387.344	12.992.650
En alquiler	50.725	1.879.559
En cesión	17.874	398.107
Otras formas	27.150	613.854
Viviendas no principales	230.761	7.325.672
Total viviendas	713.854	23.209.842

Fuente: Ministerio de Vivienda

Evolución del parque de viviendas en Aragón.

Unidad: Número de viviendas.

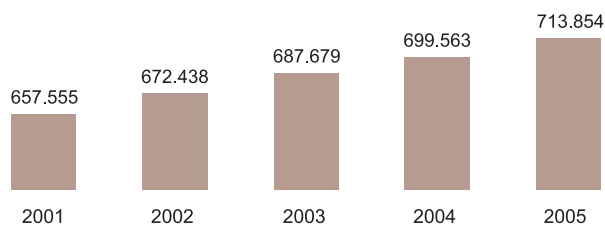

Fuente: Ministerio de Vivienda

Servicios de los que disponen las viviendas.

Unidad: Porcentaje de viviendas.

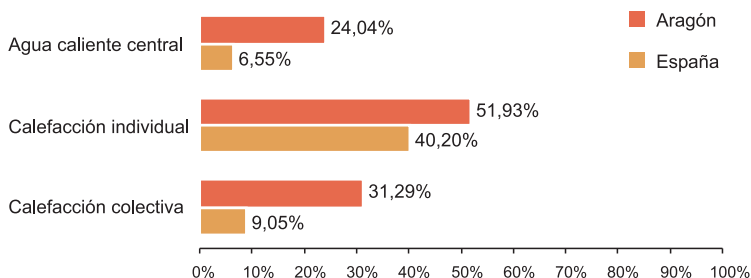

Fuente: Encuesta Continua de Presupuestos Familiares. Año 2004. INE.

Precio medio de la vivienda en Aragón y España. Año 2005.

Unidad: Euros el metro cuadrado

	General	Vivienda nueva	Vivienda usada
Aragón	1.712,5	1.908,5	1.551,6
Prov. Huesca	1.544,8	1.705,9	1.496,8
Prov. Teruel	909,7	899,1	911,7
Prov. Zaragoza	1.822,4	1.954,3	1.662,9
España	1.748,8	1.792,0	1.714,3

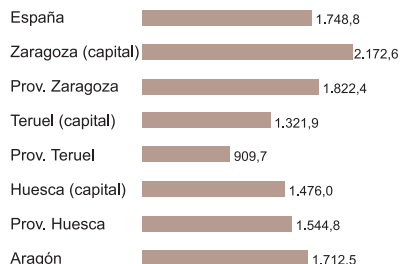

Tasas de variación trimestrales del precio de la vivienda.

Unidad: Porcentaje

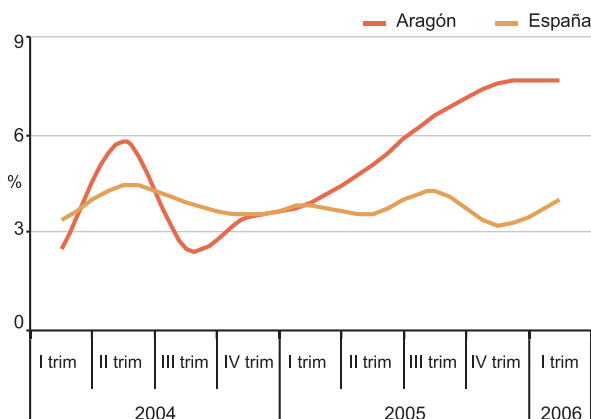

Precio medio de la vivienda según superficie media.

Año 2005. Aragón.

Unidad: Euros/m²

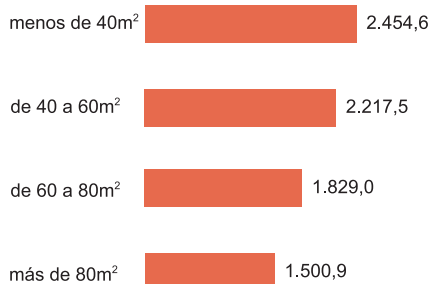

Superficie media de las viviendas transferidas en el año 2005.

Unidad: m²

	Aragón
Vivienda nueva libre	102,25
Vivienda nueva protegida	76,47
Vivienda usada	90,6

Número de transacciones de viviendas según superficie media. Año 2005.

Unidad: Porcentaje.

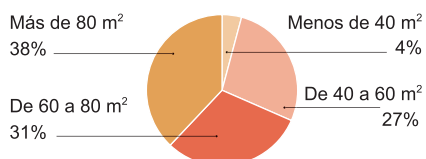

Fuente: Estadística registral inmobiliaria. Anuario 2005. Colegio de Registradores de la Propiedad, Bienes inmuebles y Mercantiles de España.

Condiciones de vida

Vivienda

Compraventas e hipotecas de bienes inmobiliarios. Año 2005.

Unidad: Número de operaciones registradas.

	Compraventas		Hipotecas	
	Viviendas	Otras urbanas ⁽¹⁾	Viviendas	Otras urbanas ⁽¹⁾
Aragón	28.156	12.716	31.779	10.713
Prov. Huesca	6.130	3.236	6.079	2.541
Prov. Teruel	2.168	1.097	1.527	728
Prov. Zaragoza	19.858	8.383	24.173	7.444

⁽¹⁾ Locales comerciales, naves industriales, garajes, trasteros...

Duración media de las nuevas hipotecas por tipo de bien inmueble. Año 2005.

Unidad: Meses.

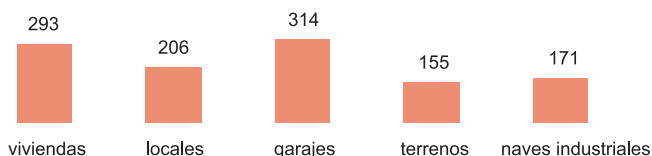

Importe y duración media de los nuevos créditos hipotecarios contratados para la finalidad de vivienda en el año 2005.

Por tipo de entidad financiera.

	Importe (€)		Duración (meses)	
	Aragón	España	Aragón	España
General	119.255,4	128.534,5	293	304
Bancos	134.856,6	136.773,0	297	301
Cajas	115.813,1	125.572,2	298	308
Otras	105.716,9	114.912,6	267	295

Cuota hipotecaria mensual media. Año 2005.

	Hipoteca media (€)	Tipo de interés medio (%)	Cuota mensual	
			media a 20 años (€)	media a plazo contratado (€)
Aragón	119.255,36	3,33	681,26	594,75
España	128.534,46	3,20	725,79	617,48

Fuente: Estadística registral inmobiliaria. Anuario 2005. Colegio de Registradores de la Propiedad, Bienes inmuebles y Mercantiles de España.

Características de los hogares. Año 2005.

	Aragón	España
Número de hogares	461.913	15.141.301
Tamaño medio (personas)	2,66	2,83
Renta disponible total por hogar (euros)	22.793	22.508
Renta disponible total por persona (euros)	8.592	7.950
Regimen de tenencia de la vivienda	100,0%	100,0%
propiedad	83,2%	83,2%
alquiler	9,3%	10,4%
cesión	7,6%	6,3%

Fuente: Encuesta de Condiciones de Vida. Año 2005. INE. Explotación IAEST.

Estructura anual de gasto por grandes grupos. Año 2004.

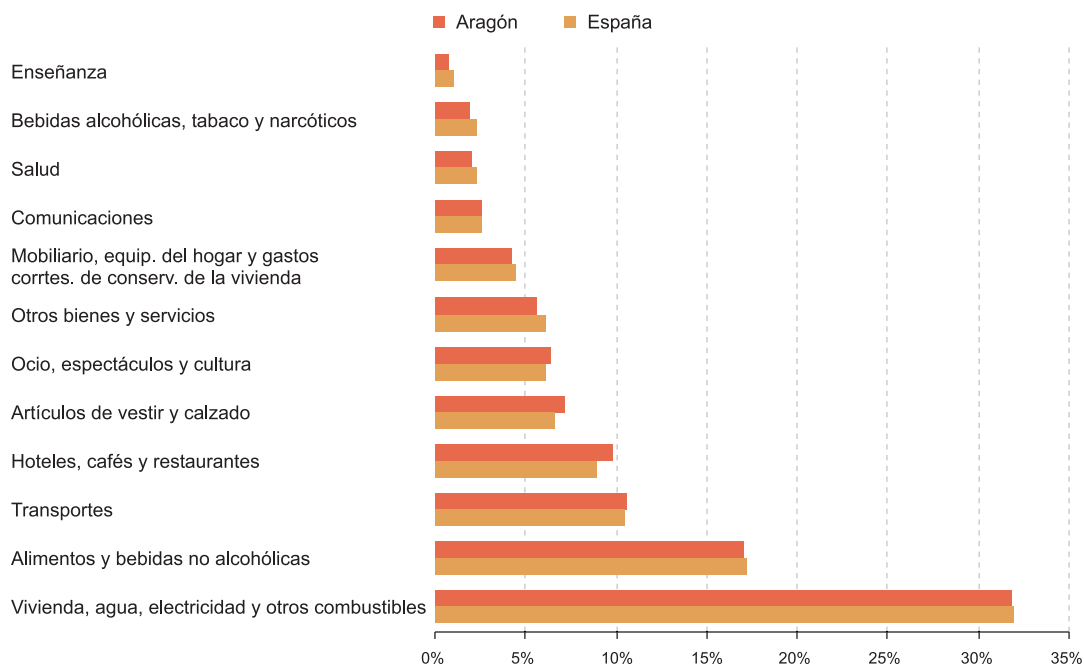

Fuente: Encuesta Continua de Presupuestos Familiares. INE.

Condiciones de vida

Hogares

Equipamiento de los hogares. Año 2004.

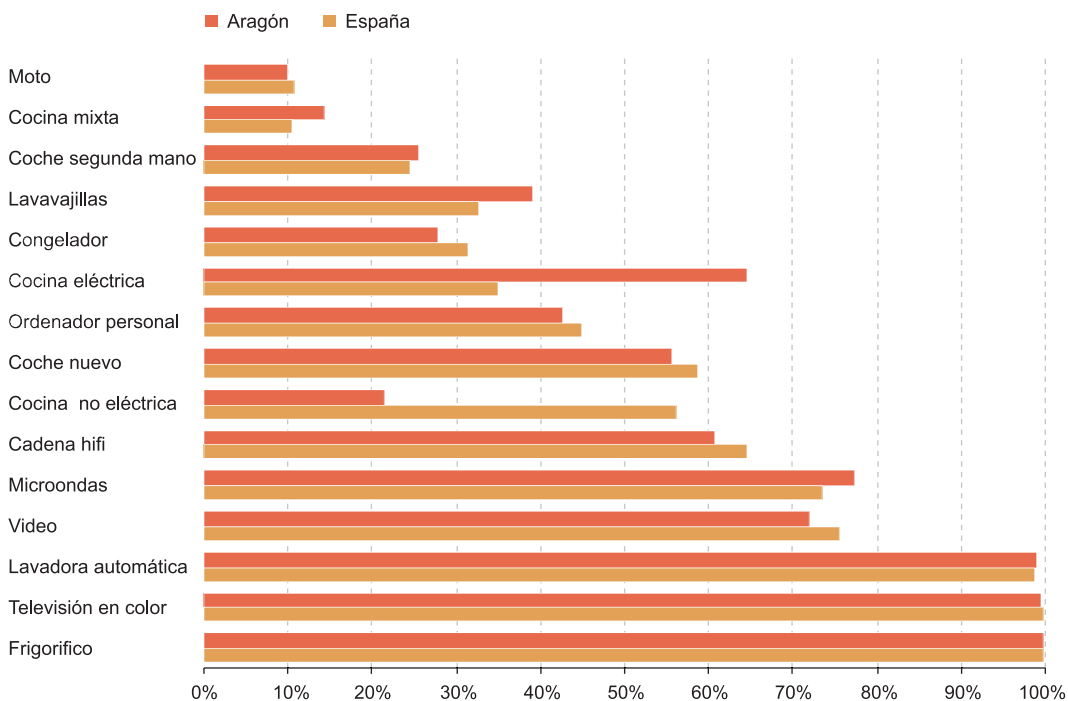

Fuente: Encuesta Continua de Presupuestos Familiares. INE.

Motorización. Año 2005.

Unidad: Vehículos turismos por 1.000 habitantes.

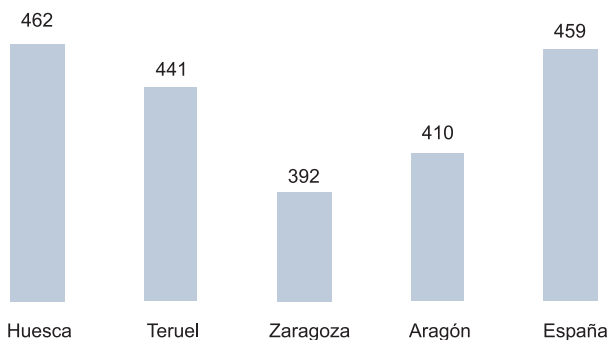

Fuente: IAEST, según el Anuario Estadístico de la Dirección General de Tráfico e INE.

Tipos de hogares. Año 2005.

	Aragón	España
Persona sólo de menos de 65 años	32.985 ⁽¹⁾	1.155.221
Persona sólo de 65 o más años	46.092	1.294.350
Pareja sin hijos dependientes económicamente	143.178	4.183.264
Otros hogares sin hijos dependientes económicamente	72.374	2.757.536
Pareja con un hijo dependiente económicamente	64.875	1.746.254
Pareja con dos o más hijos dependientes económicamente	64.261	2.186.692
Otros hogares con hijos dependientes económicamente	32.706 ⁽¹⁾	1.665.958
No consta	5.441	152.025
Total	461.913	15.141.301

Se considera hijo dependiente económicamente, a todos los menores de 16 años y a los que tienen de 16 a 25 años y son económicamente inactivos.

⁽¹⁾ El dato es poco representativo, el número de observaciones muestrales está entre 20 y 49.

Fuente: Encuesta de Condiciones de Vida. Año 2005. INE. Explotación IAEST.

Grado de dificultad para llegar a fin de mes. Año 2005.

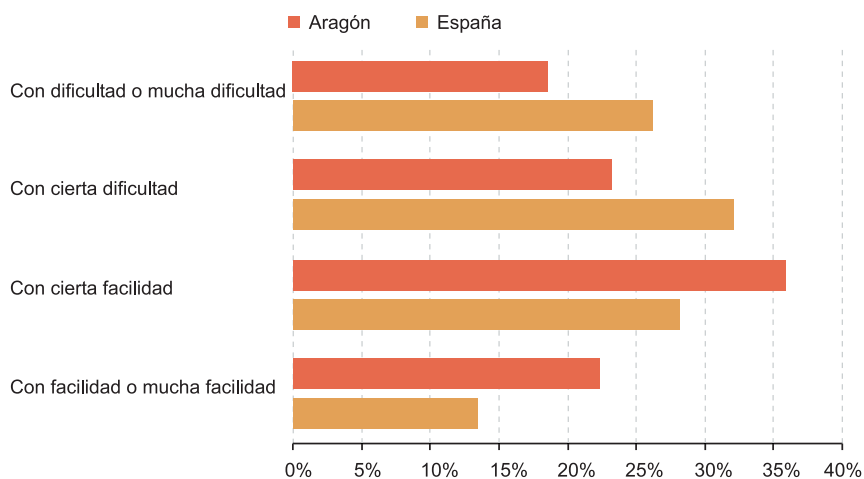

Fuente: Encuesta de Condiciones de Vida. Año 2005. INE. Explotación IAEST.

Condiciones de vida

Hogares

Distribución de los hogares por tramos de ingresos anuales. Año 2005.

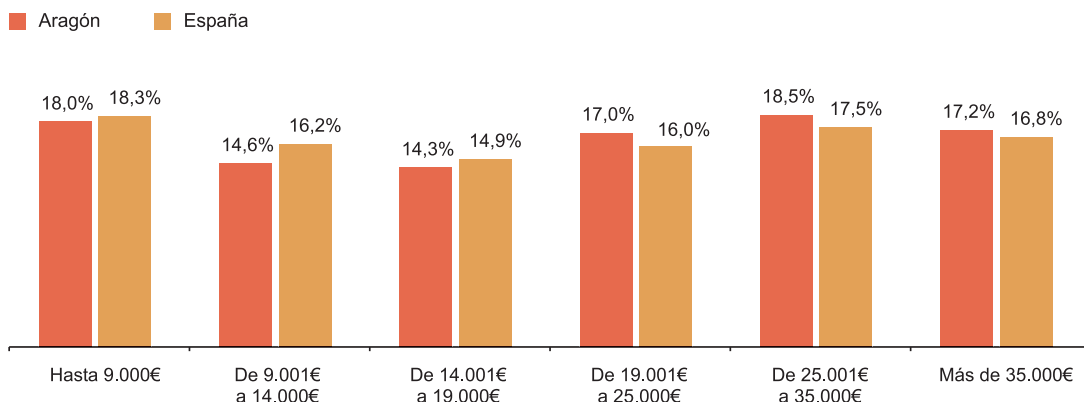

Fuente: Encuesta de Condiciones de Vida. Año 2005. INE. Explotación IAEST.

Gastos que no pueden permitirse los hogares. Año 2005.

Unidad: tasa por cada 100 hogares.

	Aragón	España
Vacaciones al menos una semana al año	26,57%	40,43%
Mantener la vivienda con una temperatura adecuada	5,03%	9,03%
Capacidad para afrontar gastos imprevistos	23,85%	33,79%

Fuente: Encuesta de Condiciones de Vida 2005. INE.

Determinados problemas que sufren los hogares. Año 2005.

Unidad: tasa por cada 100 hogares.

	Aragón	España
Goteras y humedades	15,86%	17,24%
Luz insuficiente	11,44%	10,85%
Ruidos producidos por vecinos o de la calle	29,14%	28,80%
Contaminación y otros problemas ambientales	17,29%	16,61%
Delincuencia o vandalismo	16,37%	18,71%
Ningún problema	53,79%	53,37%

Fuente: Encuesta de Condiciones de Vida 2005. INE. Explotación IAEST.

Plazas en Centros de Atención Social. 2006.

	Huesca	Teruel	Zaragoza	Otras CCAA	Aragón
Infancia y adolescencia					
Plazas en centros residenciales y de día	25	16	267	4	312
Propios	8	8	114	-	130
Conveniados	17	8	153	-	178
Concertados	-	-	-	4	4
Tercera edad					
Total de plazas en residencias de Tercera edad	3.022	2.196	10.012	11	15.241
Plazas en residencias del Gobierno de Aragón	389	770	1.008	-	2.167
Concertadas por el IASS con otros Departamentos	10	0	0	-	10
Plazas en residencias de las Corporaciones Locales	950	811	1.469	-	3.230
Concertadas por el IASS	326	191	314	-	831
Plazas en residencias sociales	841	541	2.654	-	4.036
Concertadas por el IASS	0	22	376	-	398
Plazas en residencias mercantiles	842	74	4.881	-	5.797
Concertadas por el IASS	26	0	0	-	26
Plazas concertadas por el IASS con otras CC.AA.	-	-	-	11	11
Plazas en centros de día y Servicios de estancias diurnas	243	99	1.309	-	1.651
Propias del IASS	72	0	175	-	247
De las Corporaciones Locales	64	99	105	-	268
Concertadas por el IASS	6	0	28	-	34
Plazas en centros de día sociales	12	0	537	-	549
Concertadas por el IASS	0	0	116	-	116
Plazas en centros de día mercantiles	95	0	492	-	587
Concertadas por el IASS	0	0	32	-	32

(Continúa en la página siguiente)

Condiciones de vida

Servicios sociales

Plazas en Centros de Atención Social. 2006.

(Viene de la página anterior)

	Huesca	Teruel	Zaragoza	Otras CC.AA.	Aragón
Personas con discapacidad psíquica					
Discapacidad psíquica profunda					
Plazas en residencias propias	0	112	120	-	232
Plazas en residencias concertadas	162	7	157	-	326
Plazas en centros de día propios	0	6	20	-	26
Plazas en centros de día concertados	69	29	194	-	292
Discapacidad psíquica media y ligera					
Plazas concertadas en residencias	9	0	31	6	46
Plazas concertadas en residencias con centro ocupacional	114	28	195	-	337
Plazas concertadas en centros ocupacionales concertados	97	140	604	-	841
Personas con discapacidad física, gravemente afectados					
Plazas en residencias concertadas	0	0	60	-	60
Plazas en centros de día concertados	0	0	74	-	74

Fuente: Instituto Aragonés de Servicios Sociales (IASS), Secretaría General Técnica del Departamento de Servicios Sociales y Familia.

Servicio de Ayuda a Domicilio (SAD).

Unidad: Número de usuarios en el periodo.

	año 2003	año 2004	año 2005
Aragón	8.829	9.320	9.856
Huesca	1.652	1.740	1.892
Teruel	1.100	1.344	1.366
Zaragoza provincia	2.782	2.924	3.183
Zaragoza capital	3.295	3.312	3.415

Fuente: Instituto Aragonés de Servicios Sociales.

Prestaciones y ayudas económicas del Instituto Aragonés de Servicios Sociales. Año 2006.

	Beneficiarios			Importe medio anual
	Total	Hombres	Mujeres	Euros
Jubilación no contributiva	7.199	954	6.254	3.567
Invalidez	3.390	1.534	1.856	4.091
Pensiones de ancianidad y enfermedad (PAE)	133	37	96	1.781
Ingreso Aragonés de Inserción	1.109	384	725	2.130
Ayudas de integración familiar	2.266	682	1.584	1.163
Ley Estatal de Integración Social de Minusválidos (LISMI)	1.177	377	800	1.954
Becas en centros de Servicios Sociales	1.529	642	887	1.163

Fuente: IASS. Departamento de Servicios Sociales y Familia. Gobierno de Aragón.

Distribución de las pensiones no contributivas por sexo. Año 2006.

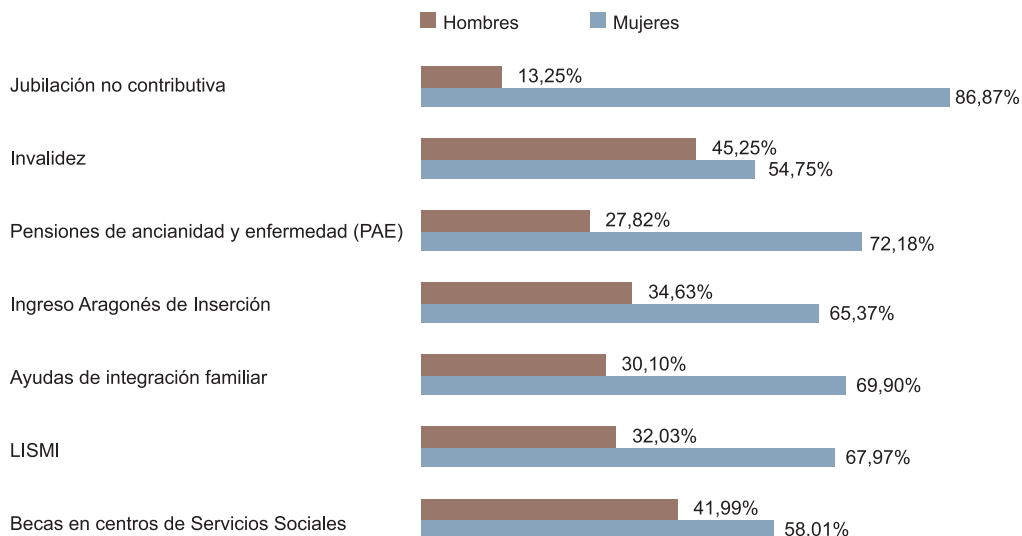

LISMI: Ley Estatal de Integración Social de Minusválidos.

Condiciones de vida

Pensiones

Perceptores de pensiones contributivas de la Seguridad Social.

Unidad: Número de perceptores.

	Huesca	Teruel	Zaragoza	Aragón	España
Incapacidad permanente	3.787	2.396	16.536	22.719	877.996
Jubilación	28.623	24.474	114.080	167.177	4.839.206
Viudedad	13.759	9.162	50.744	73.665	2.212.234
Orfandad	1.154	783	4.861	6.798	259.012
Favor de familiares	155	107	911	1.173	38.795
Total	47.478	36.922	187.132	271.532	8.227.243

Fecha de referencia: 1 de diciembre de 2006.

Fuente: Instituto Nacional de la Seguridad Social

Pensión contributiva media de la Seguridad Social.

Unidad: Euros

	Huesca	Teruel	Zaragoza	Aragón	España
Incapacidad permanente	721,65	714,83	846,04	811,47	736,38
Jubilación	680,68	674,69	770,90	741,37	728,73
Viudedad	467,69	432,43	507,12	490,47	478,62
Orfandad	298,15	305,56	311,96	308,87	287,78
Favor de familiares	385,79	357,21	411,86	403,43	378,95
Total	611,96	608,43	692,34	666,88	646,76

Fecha de referencia: 1 de diciembre de 2006.

Fuente: Instituto Nacional de la Seguridad Social

Pensión media mensual según régimen de cotización.

Unidad: Euros.

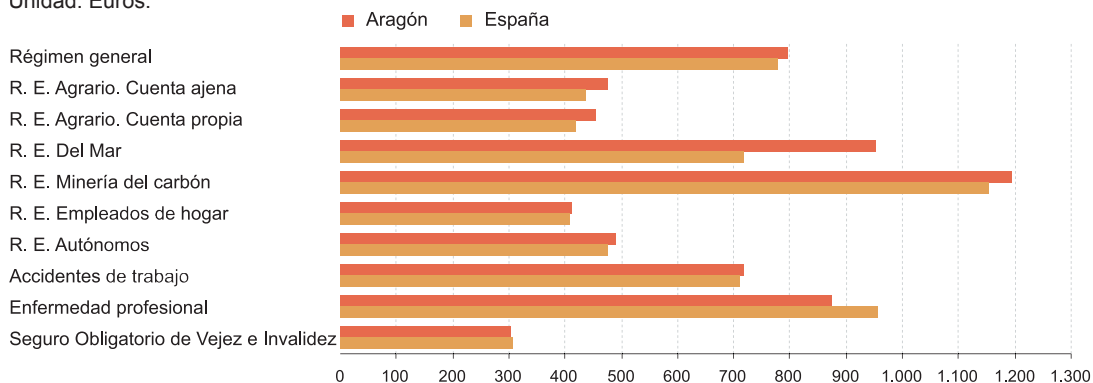

Fecha de referencia: 1 de diciembre de 2006.

Delitos y faltas por tipo. Año 2005.

	Huesca	Teruel	Zaragoza	Aragón
Patrimonio	4.016	1.810	31.013	36.839
Personas	923	465	4.168	5.556
Libertad	99	62	772	933
Seguridad colectiva	270	91	349	710
Orden público	179	54	465	698
Otros	202	100	1.086	1.388
Total	5.689	2.582	37.853	46.124

Fuente: Anuario Estadístico del Ministerio del Interior 2005.

Tasa de detenciones. Aragón, año 2005.

Tipo de delito o falta.

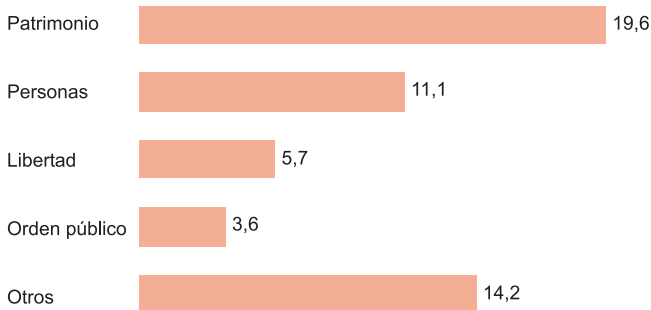

Tasa de detenciones es el número de detenidos por delitos en 2005 por cada 10.000 habitantes a 1 de enero de 2006.

Fuente: IAEST, según el Anuario Estadístico del Ministerio del Interior 2005.

Condiciones de vida

Seguridad ciudadana

Víctimas de malos tratos en el ámbito familiar, según relación con el autor. Año 2005.

	Aragón		España	
	Hombres	Mujeres	Hombres	Mujeres
Cónyuge o análogo	224	1.412	11.080	59.758
Otros parientes	216	406	12.091	18.498
Total	440	1.818	23.171	78.256

Víctimas: personas que denuncian delitos o faltas relacionadas con los malos tratos en el ámbito familiar.

Fuente: IAEST, según datos del anuario del Ministerio del Interior.

Distribución de las víctimas de malos tratos según relación con el autor. Año 2005.

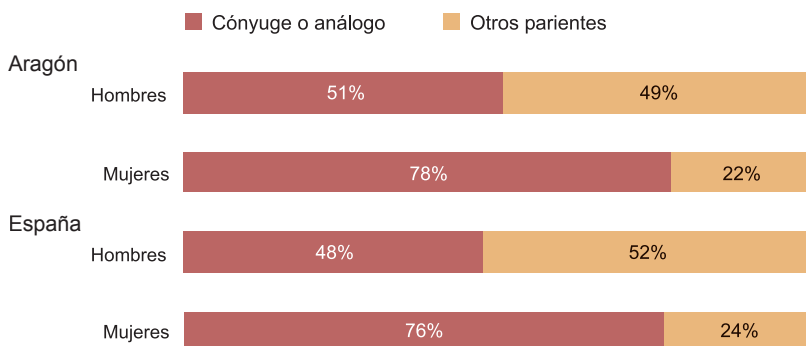

Evolución de las víctimas de malos tratos en el ámbito familiar.

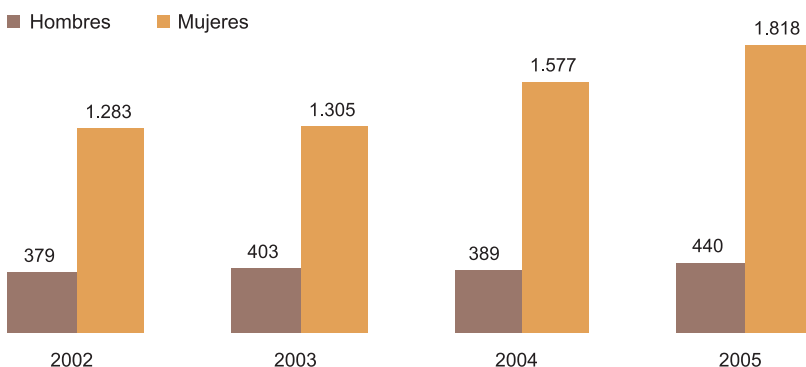

Fuente: IAEST, según datos de los anuarios del Ministerio del Interior.

Siniestralidad laboral.

	2004	2005	2006
Nº de accidentes con baja	20.802	21.989	23.351
% Variación respecto al año anterior	0,0	5,7	6,2
Accidentes / 100.000 Trabajadores en riesgo	5.104	5.148	5.227

Fuente: Instituto Aragonés de Seguridad y Salud Laboral. Dirección General de Trabajo e Inmigración.

Gravedad de la siniestralidad laboral.

	2004	2005	2006
Leves	20.532	21.756	23.149
Graves	226	198	168
Mortales	44	35	34
Total de accidentes con baja	20.802	21.989	23.351

Fuente: Instituto Aragonés de Seguridad y Salud Laboral. Dirección General de Trabajo e Inmigración

Gravedad de la siniestralidad laboral por sector económico. 2006.

	Total	Agricultura	Industria	Construcción	Servicios
Leves	23.149	792	8.121	5.554	8.682
Graves	168	8	54	54	52
Mortales	34	3	6	12	13

Fuente: Instituto Aragonés de Seguridad y Salud Laboral. Dirección General de Trabajo e Inmigración

Evolución del número de accidentes con baja.

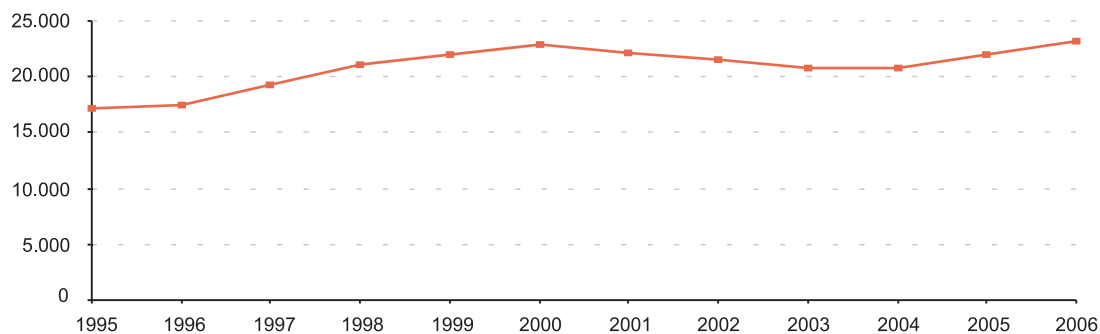

Condiciones de vida

Cultura, ocio y deporte

Conciertos de música clásica y música popular. Año 2005.

Unidad: Conciertos, espectadores en miles, recaudación en miles de euros.

	Música clásica		Música popular	
	Aragón	España	Aragón	España
Conciertos	851	17.914	3.707	126.778
Espectadores (miles)	227	5.462	1.223	23.458
Recaudación (miles de euros)	1.418	44.685	6.957	126.659
Espectadores por concierto	267	305	330	185
Gasto medio por espectador (euros)	6,2	8,2	5,7	5,4

Fuente: Anuario de Estadísticas Culturales 2006. Ministerio de Cultura.

Representaciones de obras teatrales, género lírico y danza. Año 2005.

Unidad: Representaciones, espectadores en miles, recaudación en miles de euros.

	Obras teatrales		Género lírico		Danza	
	Aragón	España	Aragón	España	Aragón	España
Representaciones	3.719	58.112	55	1.625	318	4.363
Espectadores (miles)	885	13.425	40	1.133	143	1.542
Recaudación (miles de euros)	1.995	160.844	223	37.858	734	18.553
Espectadores por representación	238	231	727	697	449	353
Gasto medio por espectador (euros)	2,3	12,0	5,6	33,4	5,1	12,0

Fuente: Anuario de Estadísticas Culturales 2006. Ministerio de Cultura.

Artes escénicas y culturales.

Porcentaje de Aragón sobre España. Año 2005.

Conciertos y representaciones.	Espectadores.	Recaudación.
Música clásica 4,8	Música clásica 4,2	Música clásica 3,2
Música popular 2,9	Música popular 5,2	Música popular 5,5
Obras teatrales 6,4	Obras teatrales 6,6	Obras teatrales 1,2
Género lírico 3,4	Género lírico 3,5	Género lírico 0,6
Danza 7,3	Danza 9,3	Danza 4,0

Condiciones de vida

Cultura, ocio y deporte

Locales de cine, pantallas y aforo. Año 2006.

		Huesca	Teruel	Zaragoza	Aragón	España
Locales	Total	9	6	21	36	899
	Por millón de habitantes	41,7	42,5	23,0	28,4	20,4
Pantallas	Total	16	6	53	75	4.120
	Por millón de habitantes	74,1	42,5	58,1	59,1	93,4
Aforo	Total	5.820	1.718	14.022	21.560	983.250
	Por mil habitantes	27,0	12,2	15,4	17,0	22,3

Fuente: Censo de salas de cine 2006. Asociación para la Investigación de los Medios de Comunicación (AIMC).

Población con cine en su municipio. Año 2006.

Unidad: Porcentaje.

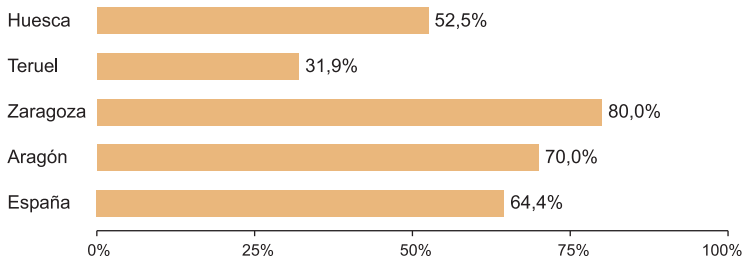

Fuente: Censo de salas de cine 2006. Asociación para la Investigación de los Medios de Comunicación (AIMC).

Actividad de las salas de proyección cinematográfica. Año 2005.

	Aragón	España	Peso Aragón/ España
Películas exhibidas	555	1.730	32,1%
Espectadores (en miles)	2.768	127.585	2,2%
De películas españolas	531	21.235	2,5%
De películas extranjeras	2.237	106.350	2,1%
Recaudación (millones de euros)	13,9	634,9	2,2%
De películas españolas	2,7	106,2	2,5%
De películas extranjeras	11,2	528,7	2,1%

Fuente: Estadística de Cinematografía: Producción, Distribución y Fomento. Subdirección General de Fomento de la Industria Cinematográfica y Audiovisual del Instituto de Cinematografía y de las Artes Audiovisuales (ICAA) del Ministerio de Cultura.

Condiciones de vida

Cultura, ocio y deporte

Penetración de medios de comunicación. Año 2006.

Unidad: Porcentaje de población de 14 años y más que consume medios de comunicación

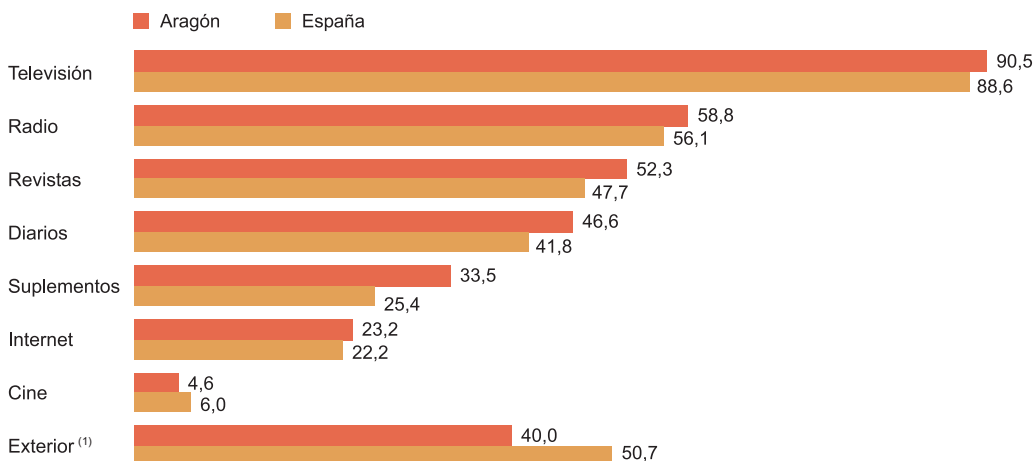

Las audiencias de televisión y radio son diarias, la de cine se refiere a al menos una vez en la última semana, la de internet es sobre las personas que lo usaron el día de ayer, y el exterior¹ (carteles, vallas y rótulos, opis, etc.) a lo visto en publicidad el día de ayer.

Fuente: Asociación para la Investigación de los Medios de Comunicación. (AIMC)

Consumo promedio diario de radio y televisión. Año 2006.

Unidad: Minutos por persona y día.

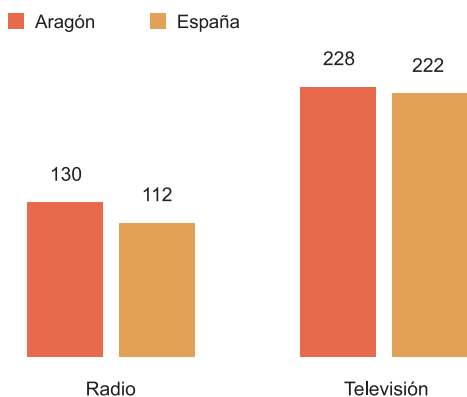

Fuente: Asociación para la Investigación de los Medios de Comunicación.

Distribución de equipamientos de productos TIC en las viviendas principales. Primer semestre del año 2006.

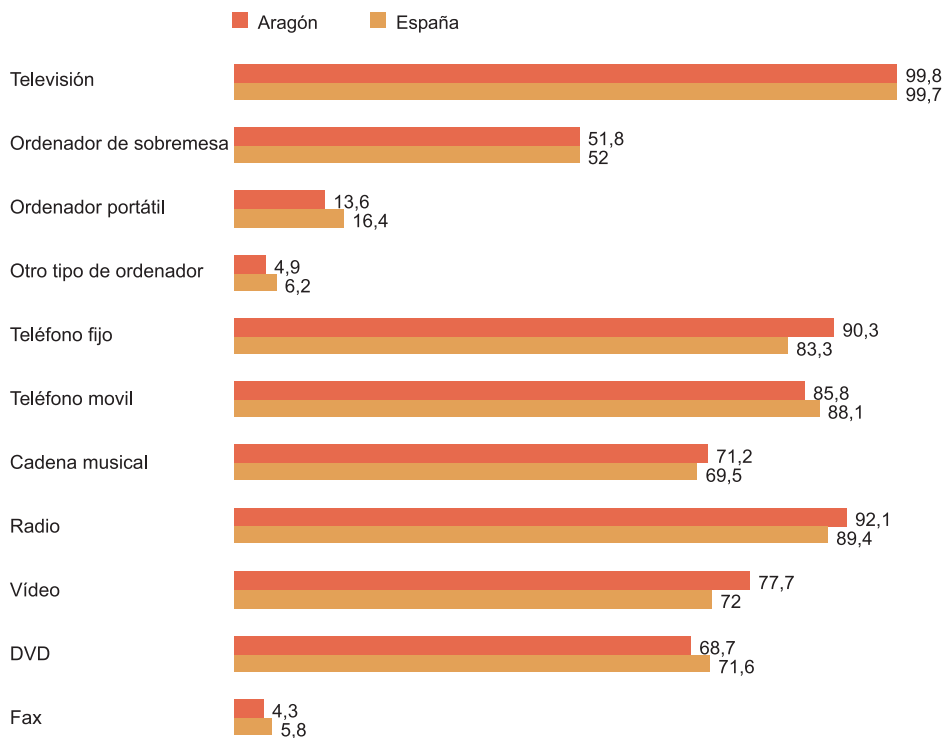

Acceso a internet de las viviendas según forma de conexión. Aragón. Primer semestre del año 2006.

No disponen de internet

59%

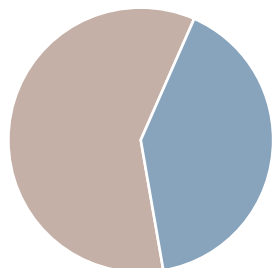

Disponen de internet

41%

Línea telefónica convencional

26%

Conexión de Banda Ancha

73%

Otros

6%

Fuente: Encuesta de tecnologías de la información en los hogares. INE. Año 2006, primer semestre.

Condiciones de vida

Cultura, ocio y deporte

Deporte federado en Aragón. Año 2005.

	Número de licencias federadas		Número de clubes federados	
	Aragón	España	Aragón	España
Fútbol	34.775	681.481	1.623	18.375
Caza	28.810	432.520	798	23.879
Baloncesto	10.459	307.618	677	5.732
Pesca	9.760	80.076	170	6.659
Montaña y escalada	6.105	99.011	112	1.336
Golf	4.268	279.660	87	416
Judo	3.312	108.047	81	1.639
Tenis	2.719	99.309	74	2.328
Balonmano	2.700	92.978	57	4.274
Deportes de invierno	2.159	34.060	50	1.085
Natación	2.122	48.255	43	666
Tiro olímpico	1.648	57.969	41	853
Ciclismo	1.630	41.611	38	1.095
Karate	1.467	60.749	35	990
Atletismo	1.121	110.673	33	1.122
Voleibol	1.080	50.730	30	693
Otros deportes	11.334	553.454	325	13.893
Total	125.469	3.138.201	4.274	85.035

Fuente: Consejo Superior de Deportes. Ministerio de Educación y Ciencia.

Instalaciones deportivas en Aragón. Año 2005.

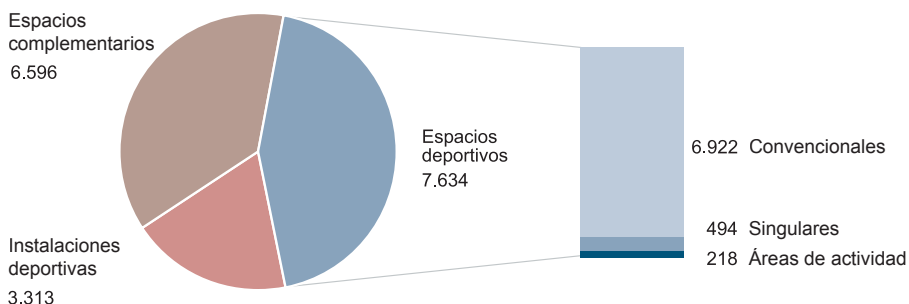

Fuente: Censo de Instalaciones deportivas 2005. Consejo Superior de Deportes. Ministerio de Educación y Ciencia.

Medio ambiente

Medio ambiente

Agua

Abastecimiento urbano de agua.

Unidad: Miles de metros cúbicos.

	2002		2003		2004	
	Aragón	España	Aragón	España	Aragón	España
Volumen total de agua distribuida para abastecimiento urbano	116.030	3.855.697	125.300	4.019.615	113.896	4.042.399
Usada por sectores económicos	35.791	891.039	30.293	933.309	26.126	969.340
Usada por los hogares	75.452	2.511.810	75.715	2.602.904	73.914	2.700.928
Usada por consumos municipales	2.311	325.785	15.672	349.747	12.119	304.704
Usada por otros	2.476	127.063	3.620	133.655	1.737	67.427
Agua perdida en la red de distribución	44.476	927.430	38.561	927.393	32.023	881.064

Fuente: INE, IAEST.

Precio medio del agua.

Unidad: Euros/m³

Agua para abastecimiento

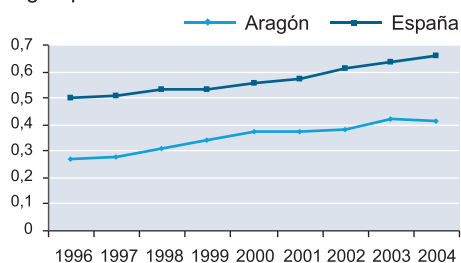

Agua depurada

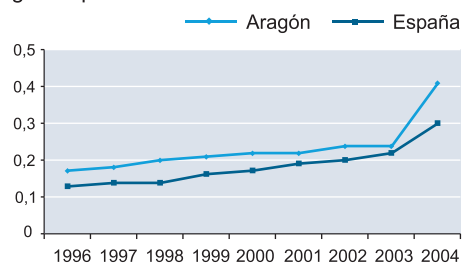

A partir de los datos de 2004 se ha preferido introducir aquí el concepto de valor unitario por tratarse de una medida derivada de un cociente entre estimaciones independientes de ingresos monetarios y cantidades físicas, y no de un precio explícito establecido a priori.

Fuente: INE, IAEST.

Tratamiento de aguas residuales urbanas.

	2003		2004	
	Aragón	España	Aragón	España
Volumen de aguas residuales recogidas (m ³ /día)	332.989	9.506.460	598.943	17.610.443
Volumen de aguas residuales tratadas (m ³ /día)	292.031	8.490.051	572.649	16.305.821
Volumen total de agua vertida (m ³ /día)	332.723	9.042.903	597.479	16.512.206
Volumen total de agua reutilizada (m ³ /día)	266	463.557	959	1.077.842
Importe total de los gastos en inversión de la recogida y tratamiento de aguas residuales (miles de euros)	202	652.520	2.365	284.679
Importe total de las cuotas de saneamiento y depuración (miles de euros)	30.007	886.061	46.549	1.218.060

A partir del año 2004 se ha procedido a incorporar las aguas residuales no procedentes de la red de distribución (pluviales, extracción propia u otras procedencias).

Fuente: INE.

Estaciones depuradoras de aguas residuales. Año 2006.

Tipo de depuración	Nº de estaciones depuradoras	Población servida (habitantes equivalentes) ¹
Biodiscos	3	11.000
Doble etapa	1	800
Fangos activados	1	1.020.000
Fangos activados + digestión anaerobia	2	230.000
Fangos activados + eliminación nutrientes	2	85.200
Fangos activados en aireación prolongada	29	415.475
Fangos activados en aireación prolongada + terciario	1	60.000
Fangos activados doble etapa + digestión aerobia	2	64.192
Filtro percolador	1	800
FQ + fangos activados en aireación prolongada	1	25.000
FQ + fangos activados + digestión anaerobia	1	45.000
Lagunaje aireado	1	1.025
Total 2006	45	1.958.492

Sólo se incluyen las depuradoras públicas de aguas residuales urbanas.

(¹) Habitantes equivalentes: estimación de la carga contaminante que las estaciones tienen capacidad para depurar.

Fuente: Instituto Aragonés del Agua, IAEST.

Evolución del número de estaciones depuradoras en servicio.

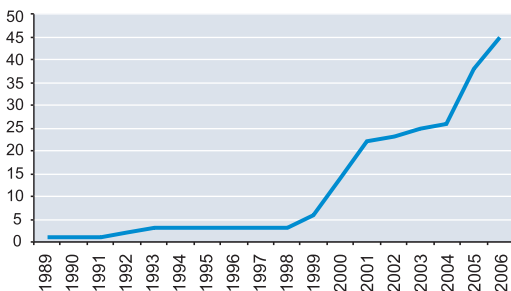

Evolución del número de habitantes equivalentes.

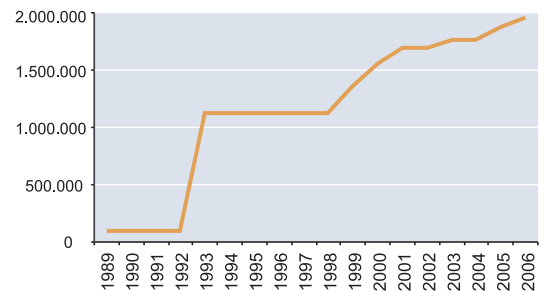

Fuente: IAEST e Instituto Aragonés del Agua.

Medio ambiente

Biodiversidad

Red Natura 2000.



Fuente: Departamento de Medio Ambiente. D.G.A.

Espacios naturales protegidos. Año 2006.

Denominación del Espacio	Superficie (Ha)	Número de municipios	Provincia
Parque Nacional de Ordesa y Monte Perdido	15.608	5	Huesca
Parque Natural del Moncayo	9.848	9	Zaragoza
Parque Natural de la Sierra y Cañones de Guara	47.453	13	Huesca
Parque Natural de Posets – Maladeta ⁽¹⁾	33.267	11	Huesca
Reserva Natural de los Galachos	775	4	Zaragoza
Monumento Natural de San Juan de la Peña	287	6	Huesca
Monumento Natural de los Glaciares Pirenaicos	2.411	17	Huesca
Paisaje Protegido del Rodeno	3.355	3	Teruel
Parque Natural de los Valles Occidentales	27.073	8	Huesca
Reserva Natural Dirigida de las Saladas de Chiprana	155	1	Zaragoza
Reserva Natural Dirigida de la Laguna de Gallocanta	1.924	5	Zaragoza-Teruel
Monumento Natural Gruta de Cristal	126	1	Teruel
Monumento Natural Puente Fonseca	249	1	Teruel

⁽¹⁾ La superficie del Parque Natural de Posets-Madaleta incluye 357 Ha del Monumento Natural de los Glaciares pirenaicos.
Fuente: IAEST.

Especies amenazadas por categorías. Año 2006.

Fuente: IAEST y Dpto. Medio Ambiente DGA.

Plantas

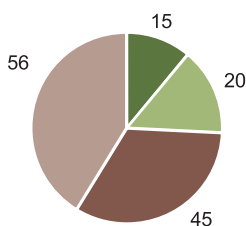

Animales

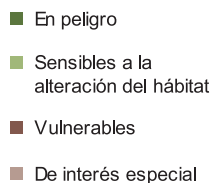

Zonas protegidas para la biodiversidad: Red Natura 2000. Año 2006.

Unidad: Porcentaje de superficie designada sobre superficie total del territorio.

	Aragón	España	EU (25)
Zonas de especial protección (ZEPA)	17,8	18,3	9,9
Lugares de importancia comunitaria (LIC)	21,9	22,6	12,3

No se consideran los hábitats marinos.

Fuente: IAEST y Comisión Europea.

Medio ambiente

Biodiversidad

Cambios en la extensión de las zonas forestales y espacios abiertos.

	Superficie (has.)		Cambio neto	
	1990	2000	Superficie (has.)	Porcentaje (%)
Perennifolias y quejigales	186.738,4	141.634,7	-45.103,7	-24,2
Caducifolias y rebollares	33.066,4	76.983,1	43.916,7	132,8
Otras frondosas de plantación	5.772,7	6.845,8	1.073,1	18,6
Pináceas	578.842,7	570.398,1	-8.444,6	-1,5
Sabinars y enebrales	19.041,2	19.035,0	-6,2	0,0
Bosque mixto	102.882,6	104.153,1	1.270,5	1,2
Pastizales y supraforestales	61.412,4	61.347,3	-65,1	-0,1
Otros pastizales	107.940,1	104.626,8	-3.313,3	-3,1
Landas y matorrales templado oceánicos	30.667,4	30.266,9	-400,5	-1,3
Grandes formaciones de matorral denso o medianamente denso	310.165,4	325.729,8	15.564,4	5,0
Matorrales subarbusivos o arbustivos muy poco densos	394.600,2	401.495,7	6.895,5	1,7
Matorral boscoso de transición	393.169,7	385.006,6	-8.163,1	-2,1
Playas, dunas y arenales	7.837,6	7.894,8	57,2	0,7
Rocas desnudas con fuerte pendiente (acantilados, etc.)	19.308,8	19.308,8	0,0	0,0
Afloramientos rocosos y canchales	35.434,9	35.598,9	164,0	0,5
Xeroestepa subdesértica	33.096,7	32.552,5	-544,2	-1,6
Cárcavas y/o zonas en proceso de erosión	17.657,5	17.715,4	57,9	0,3
Espacios orófilos altitudinales y otras zonas de roquedo con veg. escasa	29.519,3	29.519,3	0,0	0,0
Zonas quemadas	5.678,3	61,7	-5.616,6	-98,9
Glaciares y nieves permanentes	348,9	302,1	-46,8	-13,4
Zonas forestales y espacios abiertos	2.373.181,5	2.370.476,1	-2.705,4	-0,1

Fuente: IAEST, Instituto Geográfico Nacional.

Superficie afectada por incendios forestales.

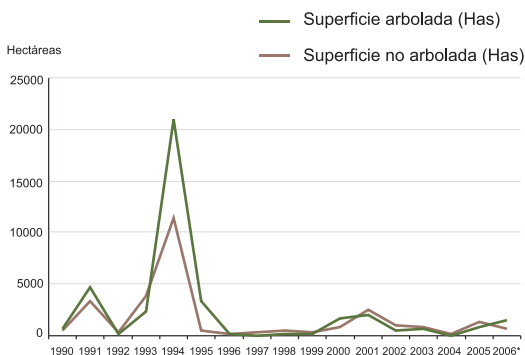

*Los datos del 2006 son provisionales.

Fuente: Dir.Gral de Medio Natural. Dpto. de Medio Ambiente. D.G.A.

Causas de incendios forestales.

Unidad: Porcentaje.

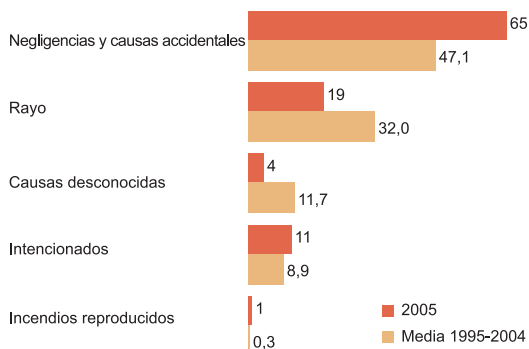

Fuente: Departamento de Medio Ambiente. D.G.A.

Infraestructuras de recogida y tratamiento de residuos urbanos.

	Año 2005		Año 2006 ^(p)	
	Número	Municipios atendidos	Número	Municipios atendidos
Vertederos controlados	22	578	22	578
Estaciones de transferencia	6	142	6	142
Contenedores recogida selectiva de vidrio	4.283	719	4.740	730
Contenedores recogida selectiva de papel-cartón	2.836	393	3.600	453
Contenedores de recogida de envases ligeros	4.428	40	5.800	201
Contenedores de recogida de pilas	1.683	-	1.585	553
Puntos limpios	8	5	8	5

^(p) Datos provisionales.

Fuente: Departamento de Medio Ambiente DGA, Ecovidrio.

Residuos urbanos recogidos. Años 2002-2004.

	2002		2003		2004	
	Aragón	España	Aragón	España	Aragón	España
Total (toneladas)	777.565	26.595.798	812.338	27.586.702	981.415	27.593.142
Recogidos selectivamente	64.899	2.580.646	121.470	3.002.795	258.918	6.385.527
Recogidos mezclados	712.666	24.015.152	690.868	24.583.907	722.497	21.207.615
Por habitante y año (kilogramos)	685	612	586,1	603	785	639

Fuente: INE.

Recogida selectiva de residuos urbanos. Año 2004.

Aragón

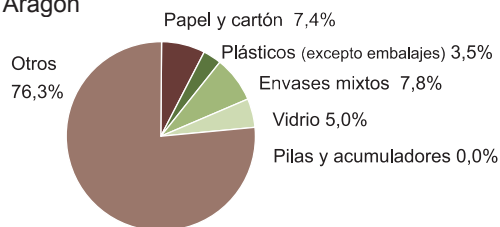

España

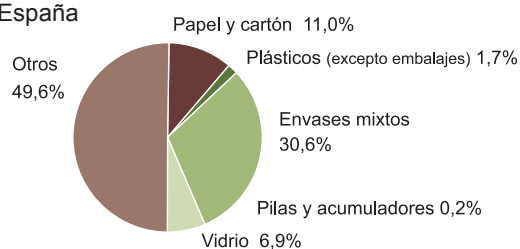

«Otros» incluye: aceites, neumáticos, materiales de construcción, ropa, medicinas, electrodomésticos, coches, etcétera. Fuente: INE.

Residuos generados en la industria. Años 2002-2004.

Unidad: Toneladas.

	2002		2003		2004	
	Aragón	España	Aragón	España	Aragón	España
Total residuos	673.167	59.040.272	944.398	59.549.968	4.864.185	56.231.821
Residuos peligrosos	22.506	1.575.538	30.398	2.145.411	71.143	1.970.360
Residuos no peligrosos	650.661	57.464.734	914.000	57.404.557	4.793.042	54.261.461

Fuente: INE.

Medio ambiente

Calidad ambiental

Calidad atmosférica. Concentración de ozono. Año 2006.

Unidad: Número de superaciones de los valores umbral.

Municipio	Protección de la salud	Información	Alerta
Huesca	0	0	0
Monzón	46	2	0
Alcañiz	33	0	0
Calanda	34	0	0
Camarena de la Sierra	6	0	0
Cerollera (La)	46	0	0
Ginebrosa (La)	15	0	0
Mas de las Matas	45	0	0
Teruel	4	0	0
Alagón	32	3	0
Bujaraloz	82	0	0
Zaragoza (7 estaciones)	0	0	0
Aragón	343	5	0

Fuente: IAEST.

Valores umbral: valores que si se superan pueden producir daños a la vegetación o a la salud de las personas.

Valor objetivo de protección a la salud: 120 µg de ozono por m³ de aire en 8 horas que no podrá superarse más de 25 días por año.

Umbral de información: 180 µg de ozono por m³ de aire/hora.

Umbral de alerta: 240 µg de ozono por m³ de aire/hora.

Declaraciones de impacto ambiental.

Declaraciones del Gobierno de Aragón por actividades.
Año 2006.

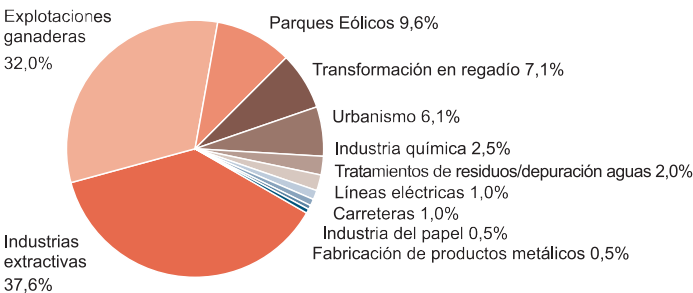

Fuente: IAEST.

Número de declaraciones.

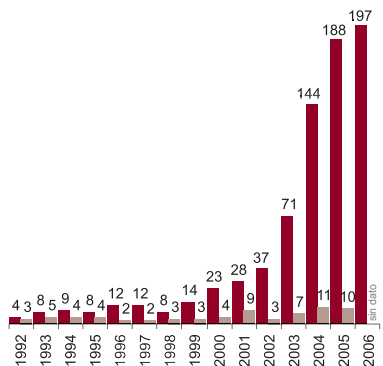

■ Gobierno de Aragón
■ Administración del Estado

Medio ambiente

Indicadores medioambientales

Emisiones de CO₂ a la atmósfera.

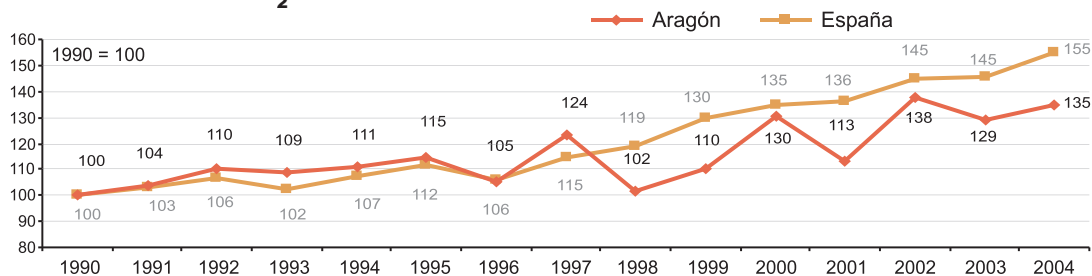

Fuente: Inventario Corine-Aire. Ministerio de Medio Ambiente.

Intensidad energética primaria.

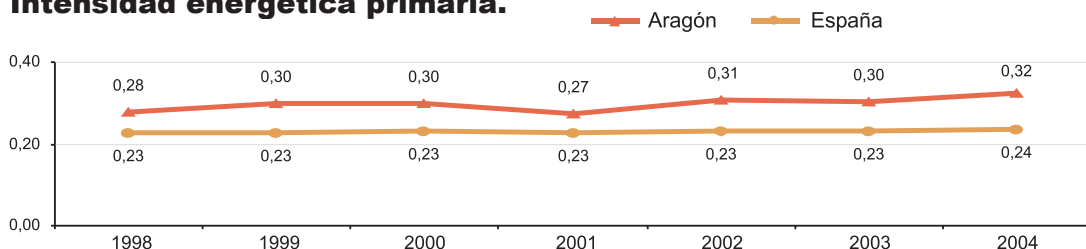

La intensidad energética primaria se calcula por el cociente entre el consumo total de energía primaria y el Producto Interior Bruto. Se mide en miles de toneladas equivalentes de petróleo / millón de euros corrientes de 1995.

Fuente: Ministerio de Industria, Turismo y Comercio.

Potencia eólica instalada.

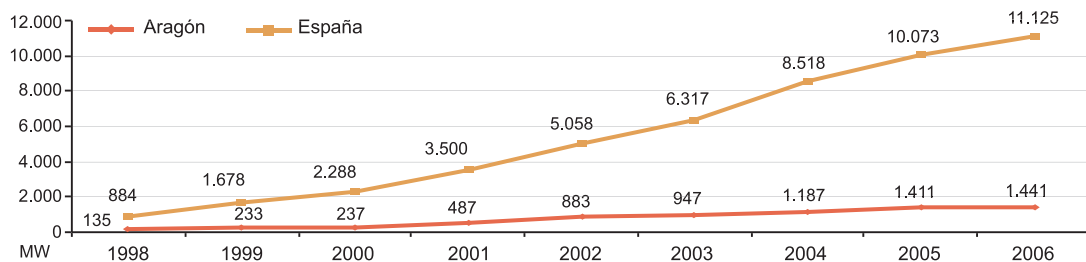

Fuente: Comisión Nacional de la Energía.

Participación de la superficie cultivada en agricultura ecológica sobre la superficie cultivada total.

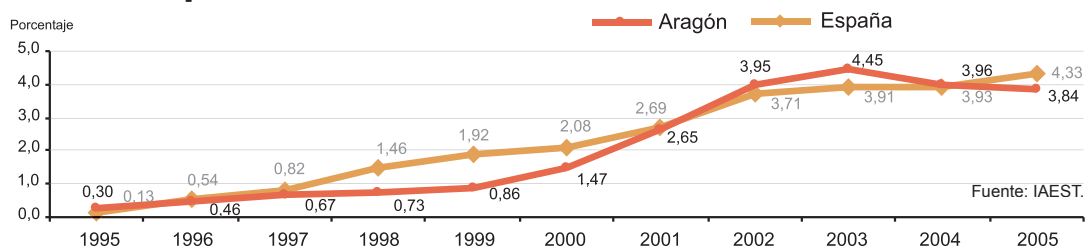

Fuente: IAEST.

Medio ambiente

Indicadores medioambientales

Carga ganadera.

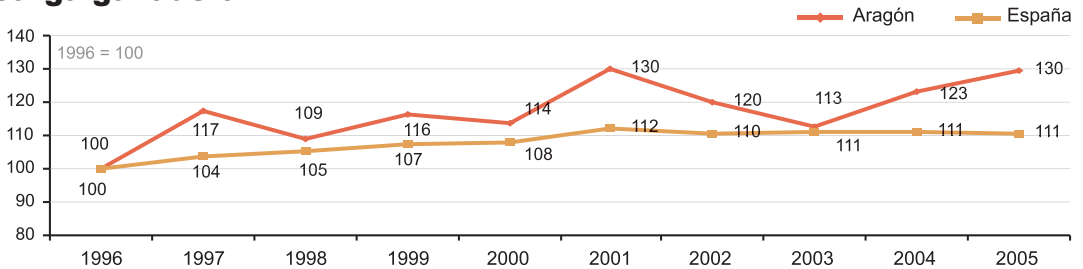

La carga ganadera recoge el número total de cabezas de ganado porcino, bovino, ovino y caprino.

Fuente: IAEST, según datos del Ministerio de Agricultura, Pesca y Alimentación.

Consumo de fertilizantes en la agricultura.

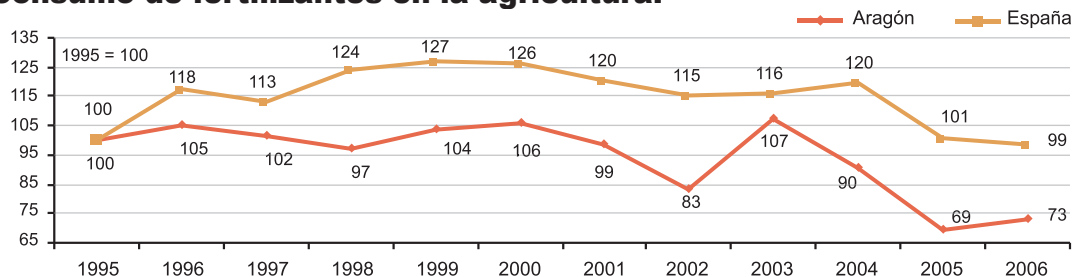

Fuente: IAEST, según datos del Ministerio de Agricultura, Pesca y Alimentación.

Parque de vehículos por cada 1.000 habitantes.

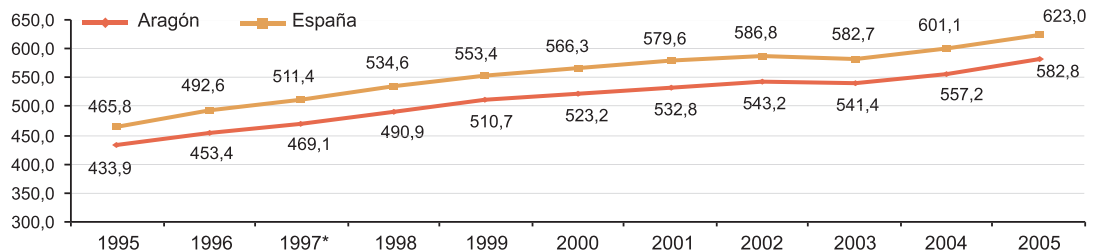

* En el año 1997 se han utilizado las cifras de censo de población del año 1996. Fuente: IAEST, según datos de la Dirección General de Tráfico.

Reciclado de vidrio.

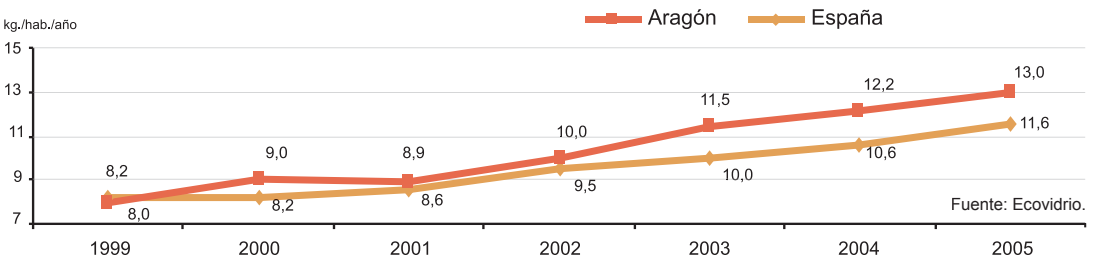

Fuente: Ecovidrio.

Marco institucional

Marco institucional

Instituciones de Aragón

Instituciones de Aragón

La Comunidad Autónoma de Aragón se rige por su Estatuto de Autonomía, aprobado en 1982 y sus modificaciones posteriores. El Estatuto establece que son instituciones de la Comunidad Autónoma de Aragón: Las Cortes de Aragón, el Presidente, la Diputación General y el Justicia de Aragón.

Las Cortes de Aragón

Las Cortes de Aragón representan al pueblo aragonés, ejercen la potestad legislativa propia de la Comunidad, tienen carácter unicameral y están constituidas por Diputados elegidos mediante sufragio universal, igual, libre, directo y secreto. La circunscripción electoral es la provincia y se eligen 18 Diputados por Huesca, 14 por Teruel y 35 por Zaragoza.

Composición de las Cortes de Aragón. Año 2003.
Escaños según partidos políticos.

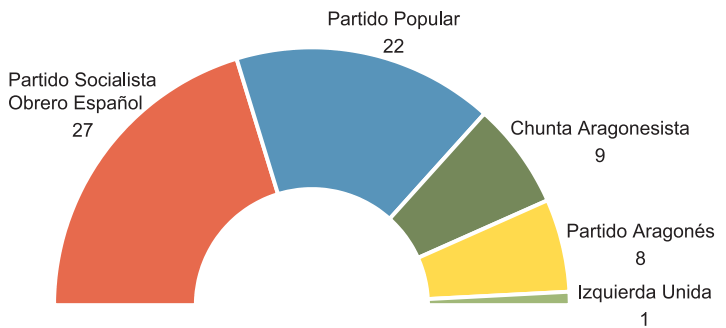

Departamentos del Gobierno de Aragón

- Presidencia de la D.G.A.
- Presidencia y Relaciones Institucionales.
- Economía, Hacienda y Empleo.
- Obras Públicas, Urbanismo y Transportes.
- Agricultura y Alimentación.
- Industria, Comercio y Turismo.
- Salud y Consumo.
- Ciencia, Tecnología y Universidad.
- Educación, Cultura y Deporte.
- Medio Ambiente.
- Servicios Sociales y Familia.

El Presidente y la Diputación General

El Presidente de la Diputación General de Aragón es elegido por las Cortes entre sus Diputados y nombrado por el Rey.

La Diputación General de Aragón ejerce la función ejecutiva y la potestad reglamentaria de la comunidad autónoma aragonesa. Está constituida por el Presidente y los Consejeros.

El Justicia de Aragón

El Justicia de Aragón, sin perjuicio de las funciones atribuidas al Defensor del pueblo y en coordinación con él, tiene como misiones específicas la protección y defensa de los derechos individuales y colectivos reconocidos en el Estatuto de Autonomía, la tutela del ordenamiento jurídico aragonés, velando por su defensa y aplicación, y la defensa del Estatuto.

Distribución de los presentadores de quejas al Justicia de Aragón en el año 2006.

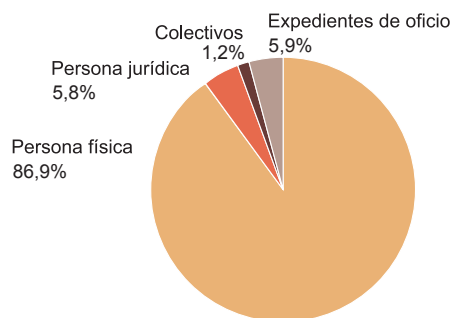

Evolución de los expedientes incoados por el Justicia según procedencia.

	Huesca	Teruel	Zaragoza	Otra	Total
1999	153	81	829	30	1.093
2000	154	71	892	33	1.150
2001	167	139	945	60	1.311
2002	174	154	1.059	89	1.476
2003	139	89	1.099	45	1.372
2004	232	118	1.289	61	1.700
2005	197	102	1.242	143	1.684
2006	218	134	1.251	236	1.839

Fuente: Informes anuales del Justicia de Aragón

Evolución de los expedientes incoados por el Justicia de Aragón.

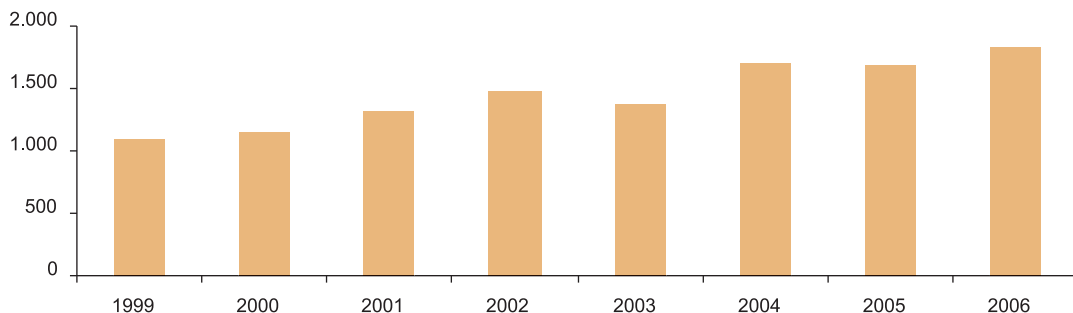

Marco institucional

Instituciones de Aragón

Distribución, por temas, de las quejas presentadas al Justicia de Aragón.

Año 2005.

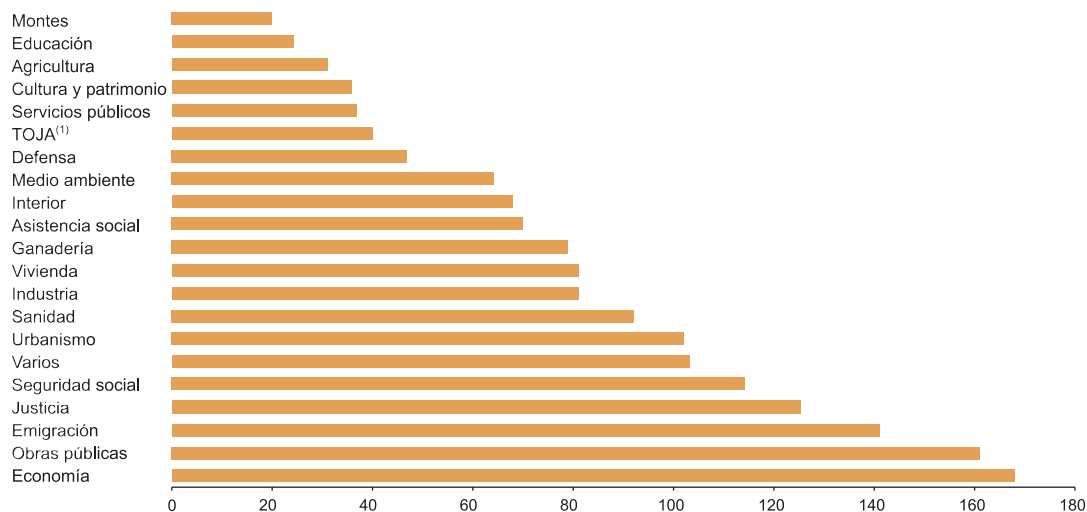

⁽¹⁾ TOJA: Tutela del Ordenamiento Jurídico Aragón.

Fuente: Informe anual del Justicia de Aragón. Año 2005.

Año 2006.

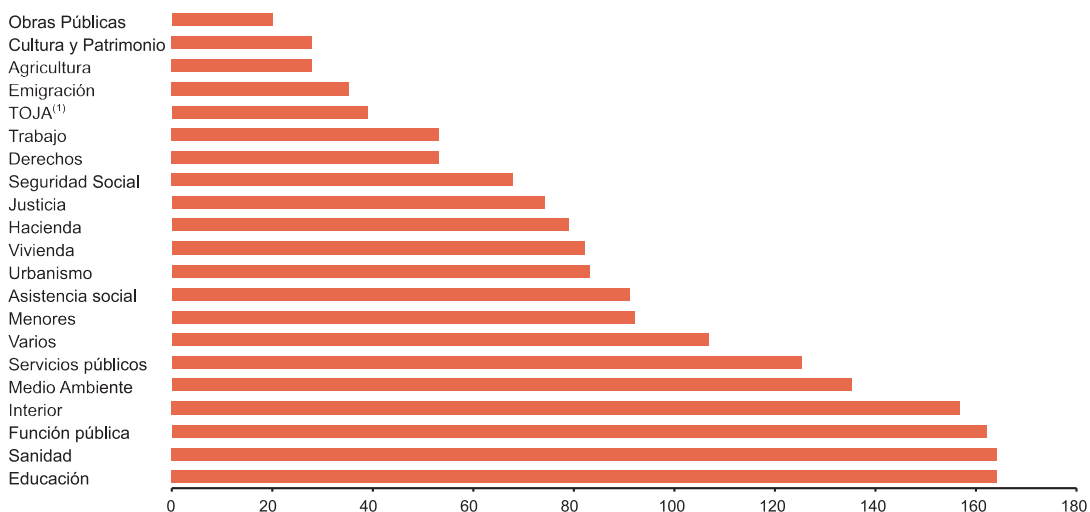

⁽¹⁾ TOJA: Tutela del Ordenamiento Jurídico Aragón.

Fuente: Informe anual del Justicia de Aragón. Año 2006.

La Administración de Justicia

Corresponde a la Comunidad Autónoma, en relación con la Administración de Justicia, exceptuando la militar, ejercitar todas las facultades que las Leyes Orgánicas del Poder Judicial y del Consejo General del Poder Judicial reconozcan o atribuyan al Gobierno del Estado y fijar los límites de las demarcaciones territoriales de los órganos jurisdiccionales de Aragón localizando su capitalidad.

El Tribunal Superior de justicia de Aragón es el órgano jurisdiccional en que culmina la organización judicial en su ámbito territorial y ante el que se agotarán las sucesivas instancias procesales en los términos del artículo 152 de la Constitución y de acuerdo con el Estatuto de Autonomía.

Organos colegiados y unipersonales de la Administración de Justicia.

	Aragón	España
Organos colegiados		
Tribunal Superior de Justicia		
Salas de lo Contencioso Administrativo	1	21
Salas de lo Civil Penal	1	17
Salas de lo Social	1	21
Audiencia Provincial		
Sección Civil Penal	7	212
Organos unipersonales		
Juzgados de primera instancia	19	561
Juzgados de instrucción	10	370
Juzgados de primera instancia e instrucción	23	1.010
Juzgados de Registro Civil exclusivo	1	19
Decanato exclusivo	1	8
juzgados de lo penal	9	298
Juzgados de lo social	8	303
Juzgados de vigilancia penitenciaria	1	34
Juzgados de menores	4	71
Juzgados de lo Contencioso Administrativo	5	164
Juzgados de paz	714	7.677

Fuente: Estadísticas judiciales 2004. INE

Marco institucional

Entidades locales

Entidades locales aragonesas y entes dependientes. Año 2007.

Entidades locales	Número de entidades	Entes dependientes	Número de entidades
Municipios	731	Organismos autónomos	90
Provincias	3	Sociedades mercantiles	94
Comarcas	32	Consortios	20
Mancomunidades de Municipios	66	Fundaciones	33
Comunidades de Villa y Tierra	23	Agrupaciones de municipios	179
Entidades Locales Menores	43		
Total	898	Total	416

Fecha de referencia, marzo de 2007.

Estructura de la financiación y el gasto de las entidades locales. Aragón. Año 2004.

Ingresos

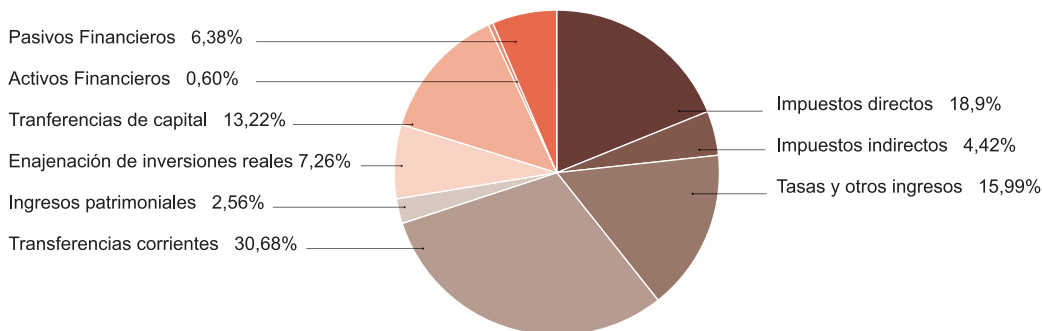

Gastos por funciones

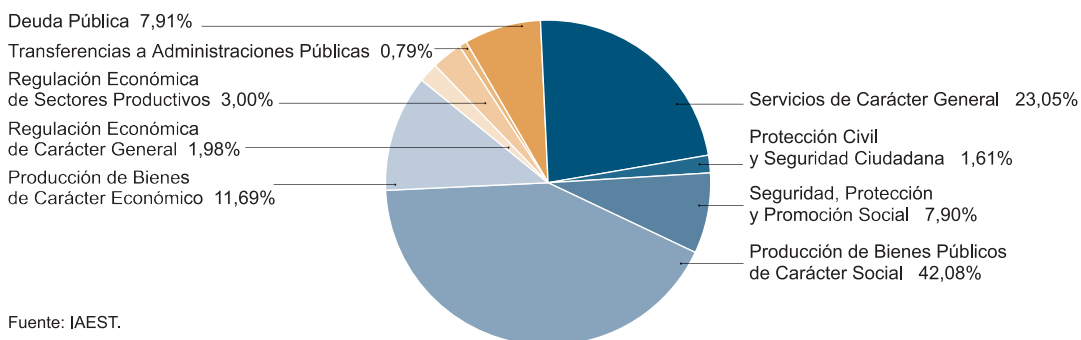

Fuente: IAEST.

Presupuesto de la Comunidad Autónoma de Aragón.

Gastos por funciones. Ejercicios 2006 y 2007.

Unidad: Millones de euros.

	Ejercicio 2006	Ejercicio 2007
1.- Servicios de carácter general	209,86	240,07
11. Alta Dirección de la C.A. y del Gobierno	29,32	35,94
12. Administración General	177,25	200,73
13. Cooperación Internacional	3,28	3,39
3.- Seguridad, Protección y Promoción Social	319,38	360,22
31. Seguridad y Protección Social	195,17	227,32
32. Promoción Social	124,22	132,90
4.- Producción de Bienes Públicos de Carácter Social	2.587,21	2.834,58
41. Sanidad	1.523,96	1.634,96
42. Educación	879,01	957,95
43. Vivienda y Urbanismo	69,04	75,31
44. Bienestar Comunitario	34,85	36,46
45. Cultura	80,34	126,80
46. Otros servicios comunitarios y sociales		3,09
5.- Producción de Bienes Públicos de Carácter Económico	482,85	477,63
51. Infraestructuras Básicas y del Transporte	215,84	194,88
53. Infraestructuras Agrarias	222,68	231,75
54. Investigación Científica, Técnica y Aplicada	42,35	49,10
55. Información Básica y Estadística	1,99	1,90
6.- Regulación Económica de Carácter General	315,71	335,93
61. Actuaciones Económicas Generales	285,85	302,56
62. Comercio	13,66	15,55
63. Actividad Financiera	16,19	17,38
64. Otras actuaciones de carácter económico		0,44
7.- Regulación Económica de Sectores Productivos	685,80	705,01 €
71. Agricultura y Ganadería	602,04	611,83
72. Industria	34,37	31,59
73. Energía y Minas	9,51	14,84
75. Turismo	39,89	46,74
9.- Transferencias a otras Administraciones Públicas	62,69	62,76
91. Transferencias a A.A.P.P. Territoriales	62,69	62,76
0.- Deuda Pública	139,11	146,61
01. Deuda Pública	139,11	146,61
Total	4.802,61	5.162,81

Fuente: Presupuesto 2007. Departamento de Economía, Hacienda y Empleo. Gobierno de Aragón.

Marco institucional

Presupuesto público

Presupuesto de la Comunidad Autónoma de Aragón.

Participación de los gastos por funciones en el presupuesto.

Unidad: Porcentaje.

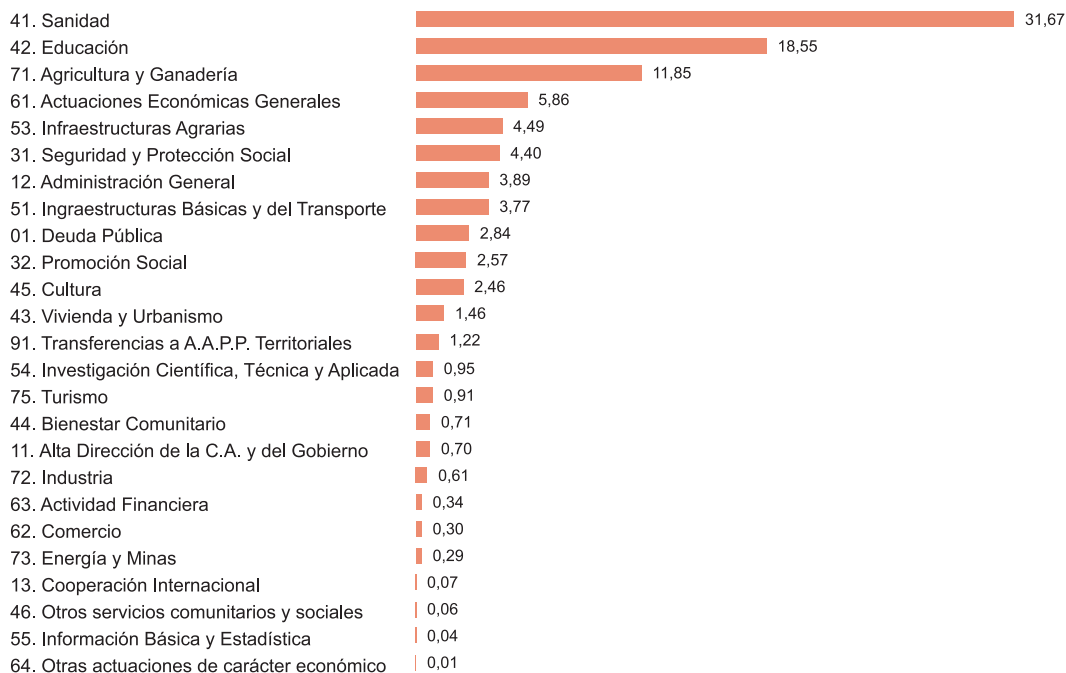

Fuente: Presupuesto 2007. Departamento de Economía, Hacienda y Empleo. Gobierno de Aragón.

Los estados financieros de los Presupuestos de la Comunidad Autónoma, constituyen la expresión cifrada, anual y sistemática de las partidas de gasto e ingreso.

El presupuesto consolidado es el resultado de la consolidación de los presupuestos de la Comunidad Autónoma y sus Organismos Públicos. Incluye el de las Cortes de Aragón, el Consejo Económico y Social, la Comisión Jurídico Asesora y los Departamentos (Consejerías) del Gobierno de Aragón, así como los siguientes Organismos Autónomos y Entes Públicos:

- Instituto Aragonés de Servicios Sociales
- Servicio Aragonés de Salud
- Instituto Aragonés de Empleo
- Instituto Aragonés de la Mujer
- Instituto Aragonés de la Juventud
- Centro de Investigación y Tecnología Agroalimentaria
- Aragonesa de Servicios Telemáticos
- Instituto Aragonés del Agua
- Instituto Aragonés de Ciencias de la Salud
- Banco de Sangre y Tejidos
- Agencia de Calidad y Prospección Universtaria
- Instituto Aragonés de Gestión Ambiental

Presupuesto de la Comunidad Autónoma de Aragón. Ejercicio 2007. Clasificación económica.

Gastos consolidados

Capítulos	Millones de euros	Porcentaje
I. Gastos de personal	1.729,14	33,49
II. Gastos en bienes corrientes y servicios	605,82	11,73
III. Gastos financieros	67,20	1,30
IV. Transferencias corrientes	1.424,97	27,60
Operaciones corrientes	3.827,13	74,13
VI. Inversiones reales	589,04	11,41
VII. Transferencias de capital	610,13	11,82
VIII. Activos financieros	53,75	1,04
IX. Pasivos financieros	82,75	1,60
Operaciones de capital	1.335,67	25,87
Total	5.162,81	100,00

Distribución porcentual de gastos por capítulos.

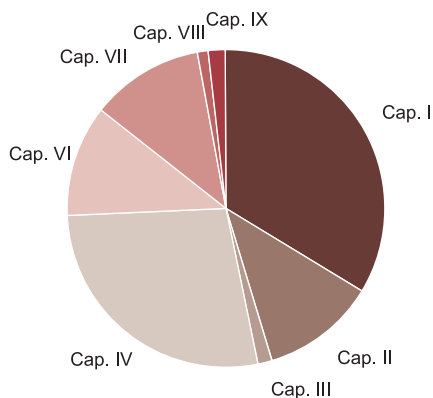

Ingresos consolidados

Capítulos	Millones de euros	Porcentaje
I. Impuestos directos	913,17	17,69
II. Impuestos indirectos	1.660,84	32,17
III. Tasas y otros ingresos	171,23	3,32
IV. Transferencias corrientes	1.862,09	36,07
V. Ingresos patrimoniales	24,33	0,47
Operaciones corrientes	4.631,67	89,71
VI. Enajenación de inversiones reales	32,00	0,62
VII. Transferencias de capital	362,63	7,02
VIII. Activos financieros	5,50	0,11
IX. Pasivos financieros	131,00	2,54
Operaciones de capital	531,13	10,29
Total	5.162,80	100,00

Distribución porcentual de ingresos por capítulos.

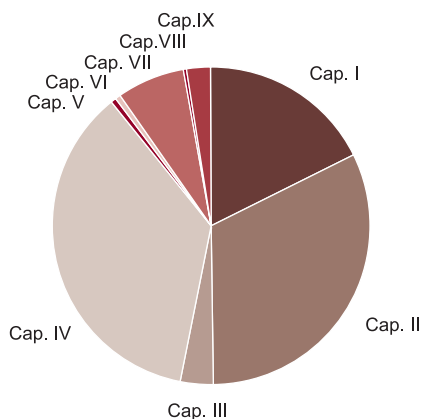

Fuente: Presupuesto 2007. Departamento de Economía, Hacienda y Empleo. Gobierno de Aragón.

Marco institucional

Elecciones en Aragón

Elecciones Autonómicas 2003.

Población total	1.217.514	
Datos de participación		
Electores	1.019.798	
Votantes	717.457	70,35%
Abstención	302.341	29,65%
Votos blancos	14.874	2,07%
Votos nulos	4.613	0,64%

Evolución del voto en las elecciones Autonómicas, años 1991 a 2003.

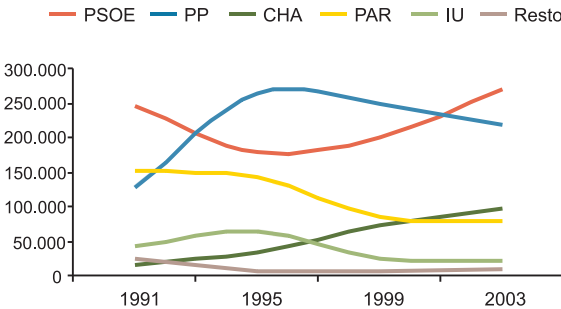

Reparto de votos
Elecciones Autonómicas 2003.

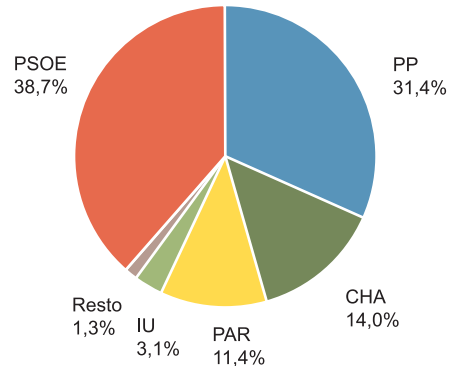

Elecciones Municipales 2003.

Población total	1.217.514	
Datos de participación		
Electores	1.021.065	
Votantes	717.690	70,29%
Abstención	303.375	29,71%
Votos blancos	16.573	2,31%
Votos nulos	6.450	0,90%

Evolución del voto en las elecciones Municipales, años 1991 a 2003.

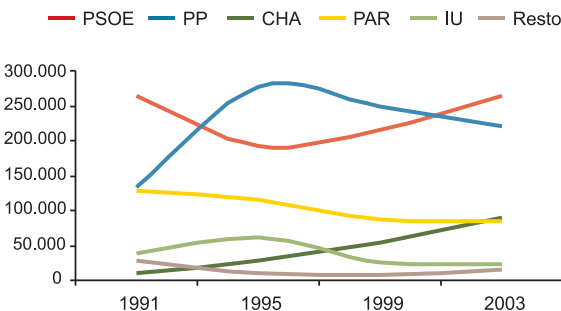

Reparto de votos
Elecciones Municipales 2003.

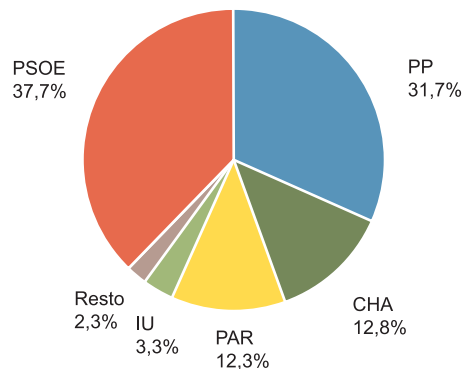

Elecciones al Congreso 2004.

Población total	1.230.090	
Datos de participación		
Electores	1.019.923	
Votantes	785.732	77,0%
Abstención	234.191	23,0%
Votos blancos	15.679	2,0%
Votos nulos	4.731	0,6%

Reparto de votos en las elecciones al Congreso 2004.

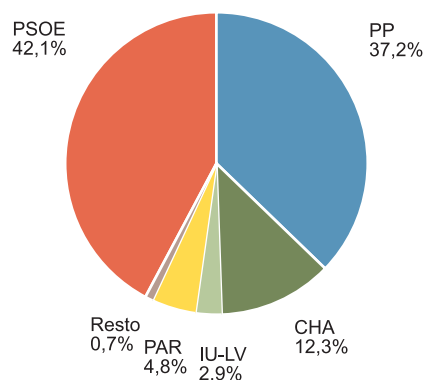

Representación aragonesa en el Congreso de los Diputados. Elecciones Generales 2000 y 2004.

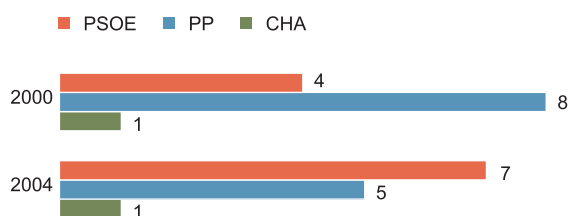

Elecciones al Senado 2004.

Población total	1.230.090	
Datos de participación		
Electores	1.019.923	
Votantes	786.401	77,1%
Abstención	233.522	22,9%
Votos Blancos	24.691	3,1%
Votos nulos	21.055	2,7%

Representación aragonesa en el Senado. Elecciones Generales 2000 y 2004.

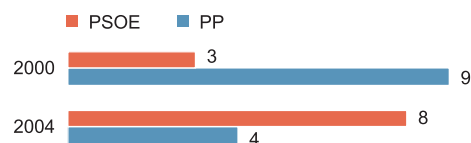

Marco institucional

Elecciones en Aragón

Elecciones Autonómicas y Municipales de mayo de 2007.⁽¹⁾

Composición del Censo electoral. Listas de votación por provincias.

	Aragón	Huesca	Teruel	Zaragoza
Electores españoles				
Residentes en España (CER)	996.698	172.054	111.559	713.085
Residentes en el extranjero (CERA)	20.387	4.269	3.212	12.906
Censo electoral de extranjeros residentes en España para las elecciones municipales. (CERE)	7.487	1.397	1.253	4.837

⁽¹⁾ Información actualizada a 25/04/2007.

Fuente: Oficina del Censo Electoral. INE.

El censo electoral está compuesto por:

CER. Censo electoral de españoles residentes en España .

CERA. Censo electoral de españoles residentes en el extranjero.

CERE. Censo electoral de extranjeros residentes en España para las elecciones municipales. Esta formado por los electores nacionales de otros países de la Unión Europea (UE) y de Noruega.

Número de municipios, distritos, secciones, mesas electorales y locales.

	Aragón	Huesca	Teruel	Zaragoza
Municipios	731	202	236	293
Distritos	781	209	245	327
Secciones	1.428	289	284	855
Mesas electorales	2.264	432	340	1.492
Locales electorales	1.067	282	284	501

⁽¹⁾ Información actualizada a 25/04/2007.

Fuente: Oficina del Censo Electoral. INE.

Comarcas

Información comarcal

	Superficie (km ²)	Número de Municipios Año 2006	Número de habitantes		Densidad de población (hab / km ²)
			Año 1996	Año 2006	Año 2006
Aragón	47.719,2	730	1.187.546	1.277.471	26,8
Provincia de Huesca	15.636,2	202	206.916	218.023	13,9
Provincia de Teruel	14.808,7	236	138.211	142.160	9,6
Provincia de Zaragoza	17.274,3	292	842.419	917.288	53,1
La Jacetania	1.857,9	20	16.583	18.166	9,8
Alto Gallego	1.359,8	8	12.184	13.457	9,9
Sobrarbe	2.202,7	19	6.806	7.293	3,3
La Ribagorza	2.459,8	34	11.895	12.811	5,2
Cinco Villas	3.062,5	31	31.837	33.154	10,8
Hoya de Huesca/Plana de Uesca	2.525,6	40	59.711	64.531	25,6
Somontano de Barbastro	1.166,6	29	22.652	23.464	20,1
Cinca Medio	576,7	9	21.843	23.072	40,0
La Litera/La Llitera	733,9	14	18.927	18.847	25,7
Los Monegros	2.764,4	31	22.042	20.896	7,6
Bajo Cinca/Baix Cinca	1.419,6	11	22.383	23.366	16,5
Tarazona y el Moncayo	452,4	16	14.207	14.575	32,2
Campo de Borja	690,5	18	14.303	14.524	21,0
Aranda	561,0	13	8.147	7.681	13,7
Ribera Alta del Ebro	416,0	17	21.671	24.875	59,8
Valdejalón	933,3	17	21.630	26.437	28,3
D.C. Zaragoza	2.288,8	20	636.833	702.662	307,0
Ribera Baja del Ebro	989,9	10	9.769	9.197	9,3
Bajo Aragón-Caspe/Baix Aragó-Casp	997,3	6	13.008	13.606	13,6
Comunidad de Calatayud	2.518,1	67	40.271	40.327	16,0
Campo de Cariñena	772,0	14	9.902	10.580	13,7
Campo de Belchite	1.043,8	15	5.811	5.196	5,0
Bajo Martín	795,2	9	7.894	7.252	9,1
Campo de Daroca	1.117,9	35	6.920	6.594	5,9
Jiloca	1.932,1	40	14.353	13.972	7,2
Cuencas Mineras	1.407,6	30	10.240	9.476	6,7
Andorra-Sierra de Arcos	675,1	9	11.911	11.123	16,5
Bajo Aragón	1.304,2	20	26.097	29.128	22,3
Comunidad de Teruel	2.791,6	46	41.750	45.313	16,2
Maestrazgo	1.204,3	15	3.773	3.737	3,1
Sierra de Albarracín	1.414,0	25	5.208	4.912	3,5
Gudar-Javalambre	2.351,6	24	7.817	8.574	3,6
Matarranya/Matarranya	933,0	18	9.168	8.673	9,3

Fuentes: Instituto Geográfico Nacional. Padrón Municipal de habitantes a 1 de mayo de 1996 y a 1 de enero de 2006. INE.

Información comarcal

Comarcas de Aragón



Fuente: IAEST.

Información comarcal

	Enseñanza curso 2005/2006			Número de bibliotecas Año 2006 ⁽²⁾	Servicios Sociales de Base Año 2006 ⁽³⁾
	Número de centros ⁽¹⁾	Número de profesores	Número de alumnos		
Aragón	772	16.904	185.269	395	91
Provincia de Huesca	173	3.177	30.254	103	21
Provincia de Teruel	101	2.199	19.779	84	21
Provincia de Zaragoza	498	11.528	135.236	208	49
La Jacetania	14	270	2.589	6	3
Alto Gállego	14	211	1.808	5	1
Sobrarbe	9	108	781	10	3
La Ribagorza	13	176	1.271	6	4
Cinco Villas	22	443	4.333	16	5
Hoya de Huesca / Plana de Uesca	41	962	10.147	19	4
Somontano de Barbastro	16	353	3.421	17	1
Cinca Medio	15	337	3.550	7	1
La Litera / La Llitera	14	235	2.240	10	2
Los Monegros	23	254	1.800	18	1
Bajo Cinca/Baix Cinca	22	342	3.197	11	1
Tarazona y el Moncayo	7	196	2.061	7	1
Campo de Borja	13	201	1.847	10	2
Aranda	6	112	1.024	4	1
Ribera Alta del Ebro	22	317	3.090	12	1
Valdejalón	17	349	3.586	13	3
Zaragoza	337	8.824	109.276	83	21
Ribera Baja del Ebro	10	98	893	8	2
Bajo Aragón-Caspe/Baix Aragó-Casp	13	184	1.878	5	2
Comunidad de Calatayud	23	491	4.763	29	8
Campo de Cariñena	8	123	1.061	8	1
Campo de Belchite	4	46	351	2	1
Bajo Martín	5	80	688	5	1
Campo de Daroca	8	73	523	5	1
Jiloca	9	179	1.500	7	2
Cuencas Mineras	7	157	1.162	6	3
Andorra-Sierra de Arcos	6	182	1.616	4	1
Bajo Aragón	21	457	4.571	12	3
Comunidad de Teruel	34	787	7.772	24	6
Maestrazgo	3	57	381	1	1
Sierra de Albarracín	3	54	319	4	1
Gúdar - Javalambre	7	119	815	6	2
Matarraña / Matarranya	6	127	955	15	1

Centros, Profesores y Alumnos se refieren a las Enseñanzas de Régimen General (Infantil, incluidas guarderías y escuelas infantiles, Primaria, Secundaria y Educación Especial).

⁽¹⁾ No se incluyen los centros de educación de adultos y a distancia.

⁽²⁾ Datos de la actualización del directorio de bibliotecas. Año 2006.

⁽³⁾ En Zaragoza están contabilizados 5 Servicios Sociales de Base y 16 Centros Municipales de Servicios Sociales dependientes del Ayuntamiento de Zaragoza.

Fuente: Estadística de la enseñanza no universitaria en Aragón. Curso 2005/2006. IAEST. Instituto Aragonés de Servicios Sociales (IASS).

Información comarcal

Saldo vegetativo y migratorio. Comarcas, año 2004.

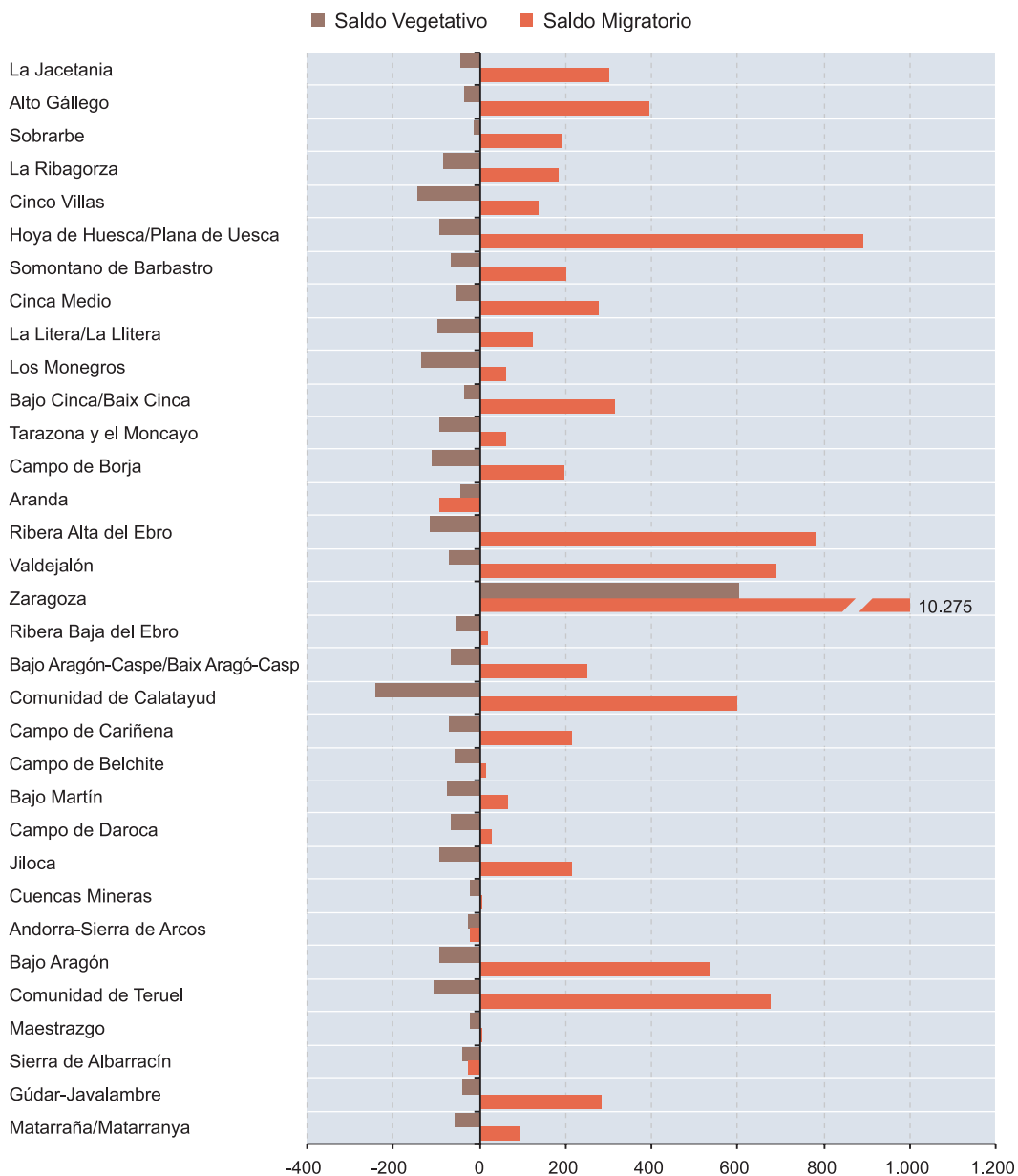

El **saldo vegetativo** indica el aumento o descenso de la población que se produce como resultado de la diferencia entre nacidos vivos y defunciones.

El **saldo migratorio** es la diferencia entre las entradas por migración y las salidas por el mismo motivo; en consecuencia, el signo positivo o negativo del mismo indica que las entradas superan las salidas o viceversa.

Información comarcal

País Vasco

FRANCIA

Comunidad Foral de Navarra

La Rioja

Castilla y León

Catalunya

Castilla - La Mancha

Comunidad Valenciana

Mar Mediterráneo

Usos del suelo



Superficie total 35.000 ha

Cultivos de secano

Cultivos de regadío

Superficie forestal, prados y pastizales

Otros usos

Información comarcal

	Paro registrado	Afiliados en alta a la Seguridad Social	Contratos Registrados	Plazas turísticas	
				Hoteles	Aire libre ⁽¹⁾
Total Aragón	37.662	552.940	38.042	34.137	27.391
Provincia de Huesca	5.444	92.405	5.594	15.012	19.109
Provincia de Teruel	3.858	55.844	2.838	6.052	4.192
Provincia de Zaragoza	28.360	404.691	29.610	13.073	4.090
La Jacetania	444	5.767	513	3.080	3.612
Alto Gállego	297	5.207	581	2.830	2.165
Sobrarbe	174	2.304	256	2.912	7.397
La Ribagorza	278	4.362	350	2.800	3.677
Cinco Villas	1.012	11.334	600	433	210
Hoya de Huesca/Plana de Uesca	1.836	29.411	1.890	1.435	1.584
Somontano de Barbastro	709	8.922	537	940	1.164
Cinca Medio	673	8.887	497	295	0
La Litera/La Llitera	334	7.309	401	198	0
Los Monegros	298	5.886	233	265	153
Bajo Cinca/Baix Cinca	510	9.551	915	436	450
Tarazona y el Moncayo	562	4.765	478	246	372
Campo de Borja	410	4.874	265	118	0
Aranda	290	2.347	191	28	0
Ribera Alta del Ebro	677	18.662	1.020	375	0
Valdejalón	657	11.727	1.062	205	135
Zaragoza	22.515	302.166	25.491	8.791	0
Ribera Baja del Ebro	189	3.353	360	183	0
Bajo Aragón-Caspe/ Baix Aragó-Casp	492	4.453	681	239	606
Comunidad de Calatayud	1.066	11.223	903	1.989	1.674
Campo de Cariñena	187	3.709	575	108	0
Campo de Belchite	109	1.241	67	23	0
Bajo Martín	135	2.299	142	132	111
Campo de Daroca	85	1.685	70	156	0
Jiloca	265	4.042	216	393	0
Cuencas Mineras	334	2.332	161	150	300
Andorra-Sierra de Arcos	410	2.913	236	289	0
Bajo Aragón	788	10.223	691	680	297
Comunidad de Teruel	1.409	20.803	1.123	1.561	492
Maestrazgo	71	1.088	66	519	340
Sierra de Albarracín	103	1.284	81	825	818
Gúdar-Javalambre	202	2.807	216	1.188	1.678
Matarraña/Matarranya	141	3.045	136	315	156
Sin clasificar	0	32.971	0	0	0

Paro, afiliados y contratos: media anual de 2006.

Plazas turísticas a enero de 2005.

⁽¹⁾ Alojamiento aire libre: Campings y Áreas de Acampada.

Fuentes: Instituto Aragonés de Empleo (paro registrado), Tesorería General de la Seguridad Social (afiliados).

IAEST, según Guía de Servicios Turísticos del Departamento de Industria, Comercio y Turismo del Gobierno de Aragón (plazas turísticas).

Información comarcal

Valor añadido bruto a precios básicos. Año 2004.

Estructura porcentual por sectores de actividad.

Unidad: Miles de euros a precios corrientes.

	VABpb	Estructura porcentual por sectores				
		Agricultura	Energía	Industria	Construcción	Servicios
La Jacetania	248.036	5,7	2,0	5,4	16,1	70,7
Alto Gállego	246.929	4,0	6,1	22,5	13,7	53,8
Sobrarbe	101.258	12,5	11,2	3,5	19,6	53,2
La Ribagorza	214.999	20,6	9,8	5,2	15,1	49,3
Cinco Villas	450.926	20,2	3,3	28,2	18,3	30,0
Hoya de Huesca/Plana de Uesca	1.363.258	6,1	1,2	9,8	9,7	73,2
Somontano de Barbastro	360.390	13,8	4,3	23,4	12,9	45,7
Cinca Medio	351.971	12,4	2,2	29,9	16,8	38,7
La Litera/La Llitera	319.182	25,0	2,5	21,9	14,5	36,1
Los Monegros	247.397	40,7	3,1	10,5	18,9	26,8
Bajo Cinca/Baix Cinca	390.414	21,3	8,4	20,4	11,4	38,4
Tarazona y el Moncayo	217.130	10,3	2,0	45,8	8,4	33,6
Campo de Borja	195.023	14,2	5,1	28,9	10,8	41,1
Aranda	86.845	4,6	2,8	47,4	12,0	33,2
Ribera Alta del Ebro	980.970	2,5	2,7	73,7	4,5	16,7
Valdejalón	444.415	10,8	4,6	41,2	10,4	32,9
D.C. Zaragoza	13.829.912	0,4	1,5	18,2	9,0	70,8
Ribera Baja del Ebro	151.432	16,9	8,1	32,1	17,0	26,0
Bajo Aragón-Caspe/ Baix Aragó-Casp	160.323	31,5	1,6	18,2	13,1	35,7
Comunidad de Calatayud	436.015	8,3	1,7	25,7	9,7	54,6
Campo de Cariñena	126.425	18,0	3,8	42,3	8,6	27,4
Campo de Belchite	60.867	39,3	1,6	30,8	7,4	20,9
Bajo Martín	93.660	20,3	5,1	30,4	15,1	29,2
Campo de Daroca	70.754	40,5	1,2	14,4	7,2	36,7
Jiloca	169.866	29,2	1,8	27,6	14,6	26,9
Cuencas Mineras	113.745	9,9	14,9	39,7	8,6	26,9
Andorra-Sierra de Arcos	307.642	2,5	68,6	3,1	9,4	16,4
Bajo Aragón	382.006	13,6	3,0	19,0	19,2	45,2
Comunidad de Teruel	910.896	3,7	1,7	13,6	9,9	71,2
Maestrazgo	32.656	25,4	4,4	9,2	18,0	43,0
Sierra de Albarracín	40.476	13,3	1,3	10,7	16,9	57,7
Gúdar-Javalambre	96.138	9,4	5,8	16,3	24,7	43,7
Matarraña/Matarranya	104.453	36,1	1,6	18,8	13,6	29,9
Total Aragón	23.306.408	5,2	3,1	21,3	10,2	60,1

Información comarcal

Valor añadido bruto per cápita por comarcas. Año 2004.

Unidad: Euros.

VAB per cápita

- menos de 17.645 (España)
- de 17.645 a 18.651 (Aragón)
- más de 18.651

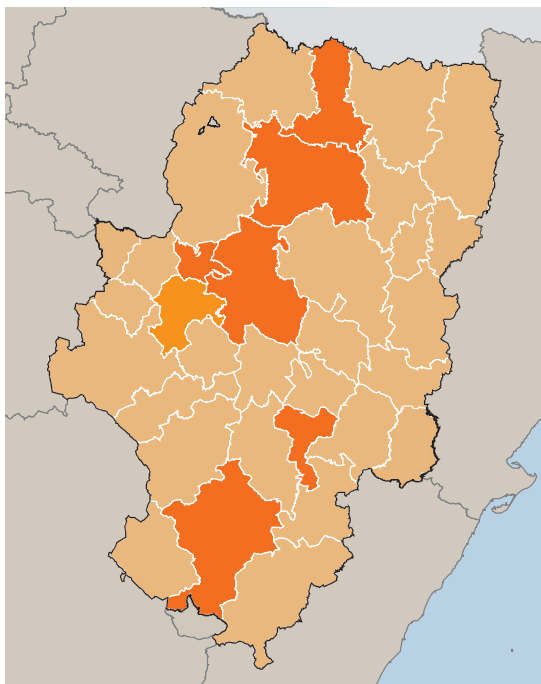

Valor añadido bruto por Comarcas.

Tasa de variación anual media del período 2000-2004.

Tasa de variación del VAB

- menos de 0
- de 0 a 7,09 (media de Aragón)
- más de 7,09

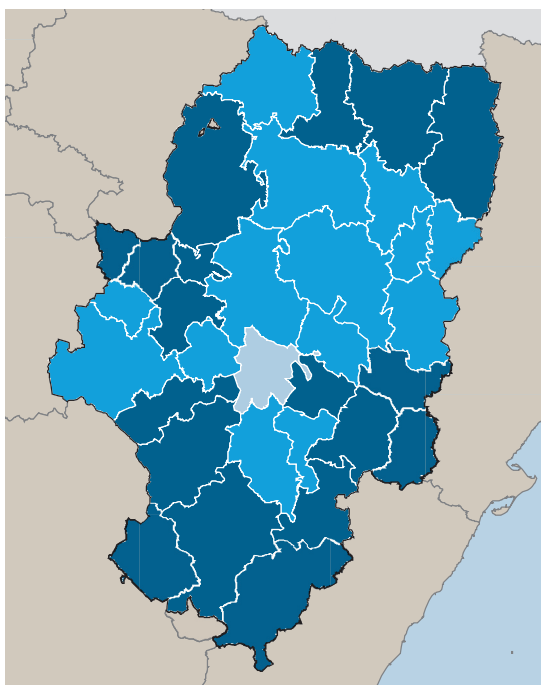

Información comarcal

Renta disponible bruta. Aragón y comarcas. Año 2002.

	Renta disponible bruta total (miles de €)	Renta disponible bruta per capita (€)	Participación de cada comarca en total Aragón (%)
Total Aragón	14.304.201,00	11.748,70	100,00
La Jacetania	237.530,61	13.804,30	1,66
Alto Gállego	184.997,10	15.016,00	1,29
Sobrarbe	105.924,58	15.454,42	0,74
La Ribagorza	153.018,10	12.615,89	1,07
Cinco Villas	334.432,36	10.236,99	2,34
Hoya de Huesca/Plana de Uesca	793.120,08	13.104,01	5,54
Somontano de Barbastro	277.333,37	12.195,84	1,94
Cinca Medio	253.181,62	11.282,10	1,77
La Litera/La Llitera	197.476,78	10.579,49	1,38
Los Monegros	198.966,92	9.367,56	1,39
Bajo Cinca/Baix Cinca	236.079,81	10.405,49	1,65
Tarazona y el Moncayo	137.393,18	9.616,66	0,96
Campo de Borja	132.805,15	9.270,22	0,93
Aranda	67.504,89	8.419,17	0,47
Ribera Alta del Ebro	230.712,66	10.224,81	1,61
Valdejalón	215.235,95	9.073,65	1,50
D.C. Zaragoza	8.316.353,30	12.544,64	58,14
Ribera Baja del Ebro	95.333,11	10.122,44	0,67
Bajo Aragón-Caspe/ Baix Aragó-Casp	128.285,42	10.178,15	0,90
Comunidad de Calatayud	357.463,01	8.895,43	2,50
Campo de Cariñena	96.123,77	9.153,77	0,67
Campo de Belchite	43.429,68	7.889,13	0,30
Bajo Martín	69.110,71	9.360,79	0,48
Campo de Daroca	59.667,97	9.009,21	0,42
Jiloca	127.681,85	9.232,91	0,89
Cuencas Mineras	95.706,94	9.965,32	0,67
Andorra-Sierra de Arcos	138.550,17	12.409,33	0,97
Bajo Aragón	281.100,22	10.468,11	1,97
Comunidad de Teruel	504.972,96	11.669,47	3,53
Maestrazgo	34.881,10	9.427,32	0,24
Sierra de Albarracín	42.669,36	8.600,96	0,30
Gúdar-Javalambre	77.594,58	9.832,06	0,54
Matarraña/Matarranya	79.563,70	9.164,21	0,56

Fuente: IAEST.

Información comarcal

País Vasco

Renta per cápita. Año 2002.

FRANCIA

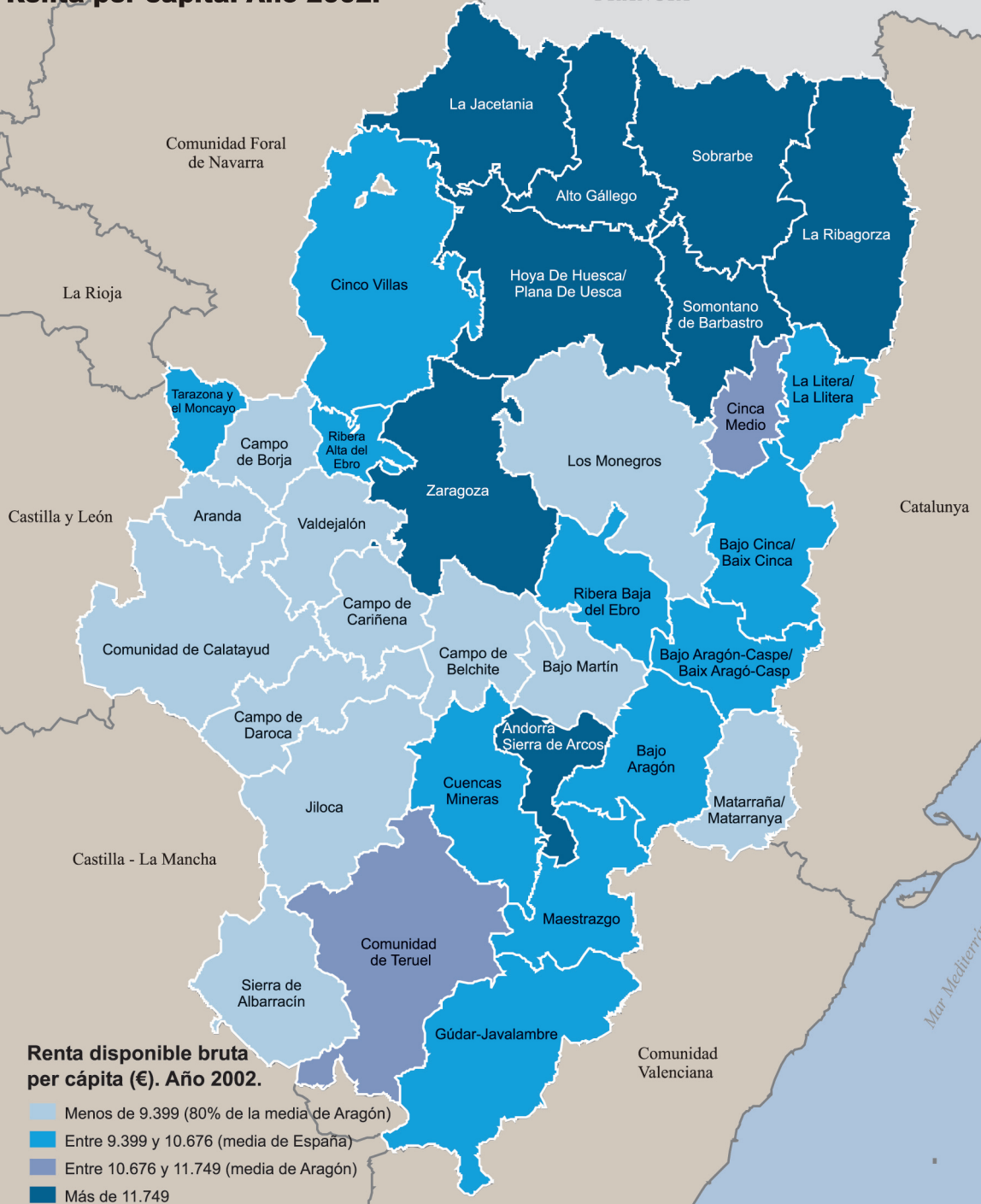

Información comarcal

Elecciones Municipales, año 2003.

Participación y resultados en Aragón, provincias y comarcas.

	Porcentaje participación	Número de votos a candidaturas					
		PSOE	PP	CHA	PAR	IU	Otros
Aragón	70,3	262.924	220.826	88.954	85.768	22.770	15.913
Provincia de Huesca	71,9	54.452	34.847	11.287	18.095	1.200	4.084
Provincia de Teruel	74,6	29.275	28.482	4.221	17.717	4.841	368
Provincia de Zaragoza	69,2	179.197	157.497	73.446	49.956	16.729	11.461
La Jacetania	67,8	4.222	2.135	1.294	1.742	113	193
Alto Gállego	71,8	3.565	1.348	782	1.141	467	133
Sobrarbe	80,8	2.209	1.431	449	1.053	0	0
La Ribagorza	76,5	3.374	2.281	943	1.256	0	131
Cinco Villas	71,6	9.381	5.144	462	2.422	807	570
Hoya de Huesca / Plana de Uesca	67,9	15.639	9.761	3.115	4.094	0	1.516
Somontano de Barbastro	74,0	6.630	4.028	1.867	990	480	159
Cinca Medio	74,1	4.325	4.839	1.023	2.060	0	858
La Litera / La Llitera	70,8	4.774	3.038	837	1.946	0	125
Los Monegros	80,6	5.910	2.986	1.024	3.476	0	969
Bajo Cinca / Baix Cinca	72,1	6.020	3.610	345	2.130	754	0
Tarazona y el Moncayo	75,7	3.363	3.551	708	712	0	590
Campo de Borja	80,4	4.621	1.700	593	2.380	0	0
Aranda	79,2	1.587	1.059	37	2.467	26	2
Ribera Alta del Ebro	77,9	6.223	2.889	1.420	2.131	490	1.318
Valdejalón	78,2	4.964	4.379	2.177	3.110	0	37
D.C. Zaragoza	66,6	125.182	117.687	64.197	27.689	14.057	6.974
Ribera Baja del Ebro	74,9	2.680	1.595	407	971	7	33
Bajo Aragón-Caspe / Baix Aragó-Casp	78,8	3.190	2.071	503	522	193	1.922
Comunidad de Calatayud	76,0	9.868	11.980	1.786	1.510	365	4
Campo de Cariñena	81,7	2.678	2.199	621	1.221	42	0
Campo de Belchite	84,7	1.698	1.165	77	1.275	43	11
Bajo Martín	77,6	1.984	1.671	120	581	350	110
Campo de Daroca	80,2	1.546	1.468	66	1.753	85	0
Jiloca	76,0	3.098	3.016	506	2.155	19	0
Cuencas Mineras	74,0	2.601	639	312	1.758	582	7
Andorra-Sierra de Arcos	77,5	2.170	1.919	279	820	1.842	0
Bajo Aragón	73,7	5.848	5.654	1.060	2.462	1.040	0
Comunidad de Teruel	70,5	8.383	9.494	1.324	4.709	789	241
Maestrazgo	81,1	799	967	9	796	21	2
Sierra de Albarracín	81,3	819	1.152	141	1.357	124	8
Gúdar-Javalambre	80,4	1.773	1.759	270	1.520	74	0
Matarraña / Matarranya	77,6	1.800	2.211	200	1.559	0	0

Fuente: Secretaría de Organización del Proceso Electoral. Gobierno de Aragón.

Información comarcal

Elecciones Autonómicas y Municipales de mayo de 2007.⁽¹⁾

Composición del Censo electoral. Listas de votación por comarcas.

	Electores españoles		Ciudadanos de la UE y Noruega residentes en España
	Residentes en España	Residentes en el extranjero	
Aragón	996.698	20.387	7.487
La Jacetania	14.466	698	104
Alto Gallego	10.699	220	130
Sobrarbe	6.008	437	119
La Ribagorza	10.425	385	189
Cinco Villas	25.745	744	223
Hoya de Huesca/Plana de Uesca	50.778	1.098	367
Somontano de Barbastro	18.699	485	123
Cinca Medio	17.645	266	92
La Litera/La Llitera	14.819	322	87
Los Monegros	17.506	379	140
Bajo Cinca/Baix Cinca	17.624	305	80
Tarazona y el Moncayo	11.747	185	46
Campo de Borja	11.653	217	206
Aranda	6.262	64	31
Ribera Alta del Ebro	20.057	236	127
Valdejalón	19.808	208	626
D.C. Zaragoza	542.571	9.437	2.818
Ribera Baja del Ebro	7.599	225	24
Bajo Aragón-Caspe/Baix Aragó-Casp	10.810	200	73
Comunidad de Calatayud	31.829	606	332
Campo de Cariñena	8.013	146	211
Campo de Belchite	4.697	170	53
Bajo Martín	6.022	136	99
Campo de Daroca	5.679	142	33
Jiloca	11.221	236	121
Cuencas Mineras	7.575	291	52
Andorra-Sierra de Arcos	8.848	237	146
Bajo Aragón	21.781	557	265
Comunidad de Teruel	35.448	1.004	210
Maestrazgo	3.009	169	68
Sierra de Albarracín	4.209	135	31
Gudar-Javalambre	6.407	183	159
Matarraña/Matarranya	7.039	264	102

⁽¹⁾ Información actualizada a 25/04/2007.
Fuente: Oficina del Censo Electoral. INE.

Información comarcal

Espacios protegidos por Comarcas. Año 2006.

Unidad: hectáreas.

Comarcas	Superficie espacio natural protegido	Superficie de los LIC	Superficie de las ZEPAS
La Jacetania	36.065,2	96.633,2	54.386,7
Alto Gallego	1.798,5	29.999,8	24.275,0
Sobrarbe	34.043,3	101.735,9	89.336,3
La Ribagorza	27.620,3	59.988,1	64.196,9
Cinco Villas	0,0	21.842,4	21.850,2
Hoya de Huesca/Plana de Uesca	18.505,8	39.846,3	63.565,8
Somontano de Barbastro	17.792,5	22.736,2	25.169,5
Cinca Medio	0,0	5.150,8	0,0
La Litera/La Llitera	0,0	7.656,7	0,0
Los Monegros	0,0	52.761,8	59.141,6
Bajo Cinca/Baix Cinca	0,0	18.464,2	38.679,7
Tarazona y el Moncayo	5.881,4	6.595,6	7.848,7
Campo de Borja	385,7	7.108,4	393,2
Aranda	3.603,5	7.729,4	10.151,6
Ribera Alta del Ebro	0,0	871,8	4.471,7
Valdejalón	0,0	9.276,1	7.654,9
D.C. Zaragoza	800,9	67.937,3	49.728,5
Ribera Baja del Ebro	0,0	32.533,9	43.804,9
Bajo Aragón-Caspe/Baix Aragó-Casp	162,0	13.637,7	40.435,8
Comunidad de Calatayud	0,0	37.122,1	29.420,8
Campo de Cariñena	0,0	10.292,7	6.447,3
Campo de Belchite	0,0	17.158,9	17.387,9
Bajo Martín	0,0	9.325,6	9.142,4
Campo de Daroca	1.269,0	29.728,1	14.454,2
Jiloca	654,6	20.816,6	6.698,7
Cuencas Mineras	0,0	18.018,4	31.044,2
Andorra-Sierra de Arcos	0,0	8.296,3	14.241,6
Bajo Aragón	0,0	2.632,6	3.260,6
Comunidad de Teruel	0,0	28.534,5	20.561,5
Maestrazgo	374,5	35.187,4	41.483,6
Sierra de Albarracín	3.264,9	76.639,6	34.360,4
Gudar-Javalambre	0,0	135.137,7	0,0
Matarraña/Matarranya	0,0	15.600,4	14.772,8

ZEPA: Zonas de especial protección para las aves.

LIC: Lugares de importancia comunitaria.

Fuente: IAEST, según datos del Departamento de Medio Ambiente del Gobierno de Aragón.

Aragón en la UE

Aragón en la Unión Europea

Población.

	Población		Estructura de edad. Año 2005.		
	Habitantes (miles de) Año 2005	Densidad (Hab/km ²) Año 2005	Menores de 20 años (%)	Entre 20 y 60 años (%)	De 60 y más años (%)
UE 25	459.488,4	116,1	22,3	55,8	21,9
Bélgica	10.445,9	342,3	23,1	55,0	21,9
República Checa	10.220,6	129,6	21,4	58,9	19,7
Dinamarca	5.411,4	125,6	24,4	54,6	20,9
Alemania	82.500,8	231,1	20,3	54,8	24,9
Estonia	1.347,0	29,8	23,4	55,0	21,6
Grecia	11.075,7	84,1	19,9	57,0	23,1
España	43.038,0	85,1	19,9	58,5	21,6
<i>Aragón</i>	1.269,0	26,6	17,4	56,9	25,6
Francia	60.561,2	111,3	24,9	54,3	20,8
Irlanda	4.109,2	58,9	27,9	56,8	15,3
Italia	58.462,4	194,0	19,2	55,8	25,0
Chipre	749,2	131,6	26,8	56,8	165,0
Letonia	2.306,4	35,7	22,8	55,0	22,2
Lituania	3.425,3	54,6	25,1	54,7	20,2
Luxemburgo	455,0	175,9	24,5	56,7	18,9
Hungría	10.097,5	108,5	21,9	56,8	21,3
Malta	402,7	1.276,0	24,7	57,2	18,1
Holanda	16.305,5	392,6	24,5	56,5	19,1
Austria	8.206,5	97,8	22,1	56,0	22,0
Polonia	38.173,8	122,1	24,5	58,4	17,1
Portugal	10.529,3	114,4	21,3	56,5	22,2
Eslovenia	1.997,6	98,5	20,6	58,7	20,6
República Eslovaca	5.384,8	109,8	24,8	59,2	16,0
Finlandia	5.236,6	15,5	23,5	55,4	21,1
Suecia	9.011,4	20,4	24,0	52,8	23,2
Reino Unido	60.034,5	246,2	24,7	54,3	21,1

Fuente: IAEST según datos de Eurostat.

Aragón en la Unión Europea

- Comunidad Autónoma de Aragón
- Estados miembros de la Unión Europea
- Estados miembros de la UE desde 2004
- Estados miembros de la UE desde 2007
- Resto de países de Europa



TERRITORIOS NO CONTINENTALES Y DE ULTRAMAR DE LOS ESTADOS MIEMBROS. Escala: 1:26.500.000.



Aragón en la Unión Europea

Indicadores económicos.

	PIB (PPS ¹) Año 2004 (Millons de €)	PIB por habitante (PPS) ¹			Estructura del empleo. Año 2004.		
		Año 2004 (euros)	Año 2004 UE25 = 100	Años 2002-2004 UE25 = 100	Agricultura	Industria	Servicios
UE 25	10.315.611	22.415	100,0	100,0	-	-	-
Bélgica	278.748	26.759	119,4	118,6	2,0	24,9	73,1
República Checa	165.059	16.171	72,2	70,2	4,3	39,3	56,3
Dinamarca	144.648	26.772	119,4	120,2	3,3	23,5	73,1
Alemania ^(p)	2.054.543	24.903	111,1	110,7	2,4	31,3	66,4
Estonia	16.242	11.978	53,4	50,5	5,9	34,9	59,2
Grecia ^(p)	201.864	18.245	81,4	79,6	12,6	22,4	65,0
España	924.629	21.658	96,6	96,2	5,5	30,4	64,1
<i>Aragón</i>	<i>28.549</i>	<i>23.095</i>	<i>103,0</i>	<i>102,5</i>	<i>6,9</i>	<i>33,0</i>	<i>60,1</i>
Francia	1.504.876	24.146	107,7	109,1	-	-	-
Irlanda	123.456	30.414	135,7	134,2	6,3	27,6	66,1
Italia ^(p)	1.343.554	23.095	103,0	106,3	4,4	30,7	64,9
Chipre	14.536	19.648	87,7	85,2	4,8	24,2	71,0
Letonia	22.608	9.775	43,6	41,2	13,2	27,3	59,4
Lituania	37.732	10.982	49,0	46,0	15,8	28,2	55,9
Luxemburgo	24.468	53.978	240,8	232,9	2,1	19,8	77,8
Hungría	138.986	13.751	61,4	60,4	5,1	32,9	62,0
Malta	6.414	15.988	71,3	73,5	2,2	29,3	68,5
Holanda ^(p)	454.847	27.946	124,7	124,6	3,2	19,1	72,9
Austria	226.163	27.666	123,4	122,3	5,0	27,7	67,3
Polonia	416.484	10.908	48,7	47,3	18,0	28,8	53,2
Portugal ^(p)	168.936	16.086	71,8	74,7	12,1	31,2	56,8
Eslovenia	35.791	17.920	80,0	77,3	9,8	36,3	52,9
República Eslovaca	65.644	12.196	54,4	52,8	5,1	39,0	55,7
Finlandia	129.816	24.834	110,8	111,4	4,9	25,6	69,1
Suecia	232.632	25.865	115,4	114,8	2,5	22,4	75,0
Reino Unido	1.582.936	26.456	118,0	116,8	1,3	22,4	76,0

(-): Dato no disponible.

^(p) Datos provisionales.

Fuente: IAEST según datos de Eurostat.

¹ PPS = "Purchasing Power Standard" o medida del poder de compra. Se trata de un tipo de cambio teórico que permite la conversión de distintas monedas a una común corrigiendo la distinta capacidad de compra en distintos países.

Aragón en la Unión Europea

Actividad innovadora. Patentes por millón de habitantes. Año 2003.

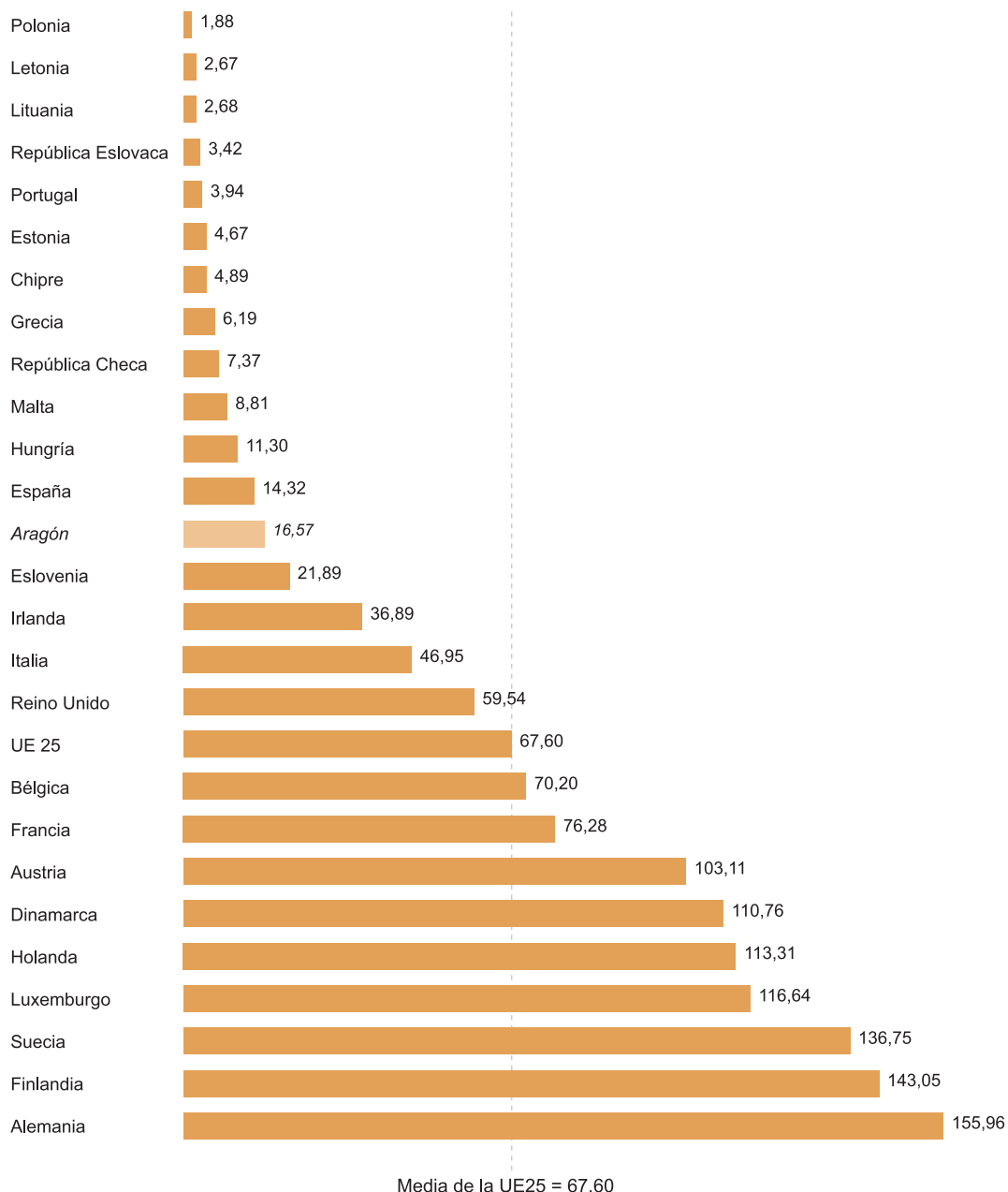

Datos provisionales.

Solicitud de patentes a la Oficina Europea de Patentes por millón de habitantes. Año 2003.

Fuente: IAEST según datos de Eurostat.

Aragón en la Unión Europea

Mercado de trabajo. Año 2005.

Unidad: Porcentaje.

	Tasa de empleo			Tasa de paro ⁽¹⁾				Parados larga duración ⁽³⁾
	Total	Hombres	Mujeres	Total	Hombres	Mujeres	Jóvenes ⁽²⁾	
UE 25	51,9	60,0	44,3	9,0	8,3	9,9	18,7	45,5
UE 15	52,6	60,8	44,8	8,2	7,6	9,1	16,9	41,8
Nms 10	48,2	55,9	41,2	13,4	12,5	14,5	29,5	57,0
Bélgica	48,8	56,7	41,3	8,4	7,6	9,5	21,5	51,7
República Checa	54,7	64,3	45,7	7,9	6,5	9,8	19,2	53,0
Dinamarca	62,5	67,9	57,2	4,8	4,4	5,3	8,6	23,4
Alemania	51,9	58,6	45,5	11,2	11,4	10,9	15,5	53,0
Estonia	53,9	59,5	49,3	7,9	8,8	7,1	15,9	53,5
Grecia	48,0	60,9	35,7	9,8	6,1	15,3	26,0	52,2
España	51,5	63,1	40,3	9,2	7,0	12,2	19,7	24,5
<i>Aragón</i>	<i>52,8</i>	<i>64,7</i>	<i>41,1</i>	<i>5,8</i>	<i>3,9</i>	<i>8,6</i>	<i>12,8</i>	<i>16,9</i>
Francia	50,7	56,9	44,9	9,5	8,6	10,5	22,3	42,5
Irlanda	59,3	69,0	49,7	4,3	4,6	4,0	8,6	33,4
Italia	45,3	57,4	34,1	7,7	6,2	10,1	24,0	49,9
Chipre	59,8	70,7	49,8	5,3	4,4	6,5	13,9	23,5
Letonia	52,6	60,1	46,5	8,9	9,1	8,7	13,6	46,0
Lituania	51,9	57,9	46,9	8,3	8,2	8,3	15,7	52,5
Luxemburgo	53,1	62,8	43,7	4,5	3,5	5,8	13,7	26,4
Hungría	46,6	54,2	39,9	7,2	7,0	7,4	19,4	45,1
Malta	45,9	64,7	27,9	7,0	6,6	8,9	16,8	46,4
Holanda	61,9	69,4	54,5	4,7	4,4	5,1	8,2	40,2
Austria	56,3	64,2	49,0	5,2	4,9	5,5	10,3	25,3
Polonia	45,2	52,4	38,6	17,7	16,6	19,1	36,9	57,7
Portugal	57,5	64,8	50,8	7,6	6,7	8,7	16,1	48,2
Eslovenia	55,4	62,0	49,2	6,5	6,1	7,0	15,9	47,4
República Eslovaca	49,8	57,8	42,5	16,3	15,5	17,2	30,1	71,9
Finlandia	55,7	59,7	51,9	8,4	8,2	8,6	20,1	25,8
Suecia	65,1	67,7	62,5	7,5	7,6	7,4	21,9	15,4
Reino Unido	59,1	65,7	53,0	4,7	5,1	4,3	12,8	21,1

(-) : Dato no disponible.

Fuente: Eurostat.

⁽¹⁾ Parados sobre población activa.

⁽²⁾ Parados pertenecientes a la población entre 15 y 24 años.

⁽³⁾ Porcentaje de parados que lo han estado más de 12 meses sobre el total de parados.

Aragón en la Unión Europea

Educación.

Nivel de estudios de las personas entre 25 y 64 años. Año 2004.

Unidad: Porcentaje sobre el total.

	Bajo	Medio	Alto
UE 25	-	-	-
Bélgica	35,71	33,89	30,40
República Checa	10,92	76,74	12,32
Dinamarca	17,00	50,02	32,82
Alemania	15,36	56,27	23,79
Estonia	11,14	57,46	31,40
Grecia	40,87	38,43	20,46
España	54,58	19,04	26,38
<i>Aragón</i>	<i>49,89</i>	<i>20,93</i>	<i>29,18</i>
Francia	-	-	-
Irlanda	36,33	34,24	27,20
Italia	50,71	37,70	11,59
Chipre*	33,60	36,79	29,63
Letonia	15,42	64,61	19,98
Lituania	13,39	61,41	25,20
Luxemburgo	22,39	54,75	22,87
Hungría	24,65	58,60	16,75
Malta	76,47	12,36	11,17
Holanda	28,80	40,94	29,24
Austria	19,81	61,87	18,32
Polonia	16,42	67,99	15,59
Portugal	74,84	12,64	12,52
Eslovenia	20,33	60,63	19,04
República Eslovaca	13,00	74,21	12,79
Finlandia	22,37	43,44	34,19
Suecia	16,98	54,34	27,94
Reino Unido	14,91	53,04	27,98

Datos provisionales.

(-) : Dato no disponible.

(*) : Ruptura de serie.

Fuente: laest según datos de Eurostat.

