SUDAM
SUPERINTENDÊNCIA DO DESENVOLVIMENTO DA AMAZÔNIA
SECRETARIA ESPECIAL DE POLÍTICAS REGIONAIS

Embrapa
Empresa Brasileira de Pesquisa Agropecuária
Amazônia Oriental
Ministério da Agricultura e do Abastecimento

MAPA DE SOLOS DO MUNICÍPIO DE INHANGAPI-PARÁ.[1]

Projeção: UTM/SAD69

ESCALA 1:100.000

1999

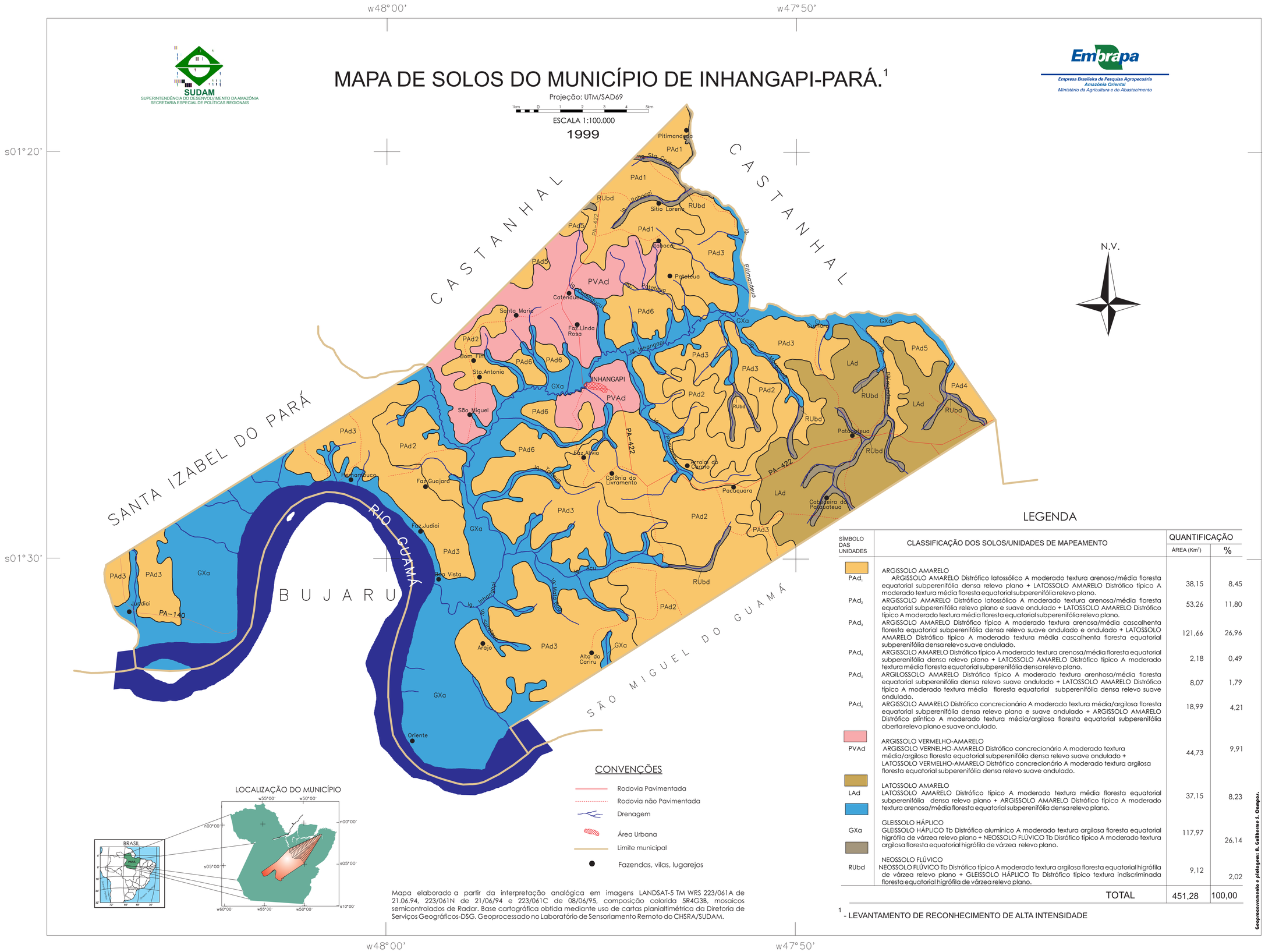

LEGENDA

SÍMBOLO DAS UNIDADES	CLASSIFICAÇÃO DOS SOLOS/UNIDADES DE MAPEAMENTO	QUANTIFICAÇÃO ÁREA (Km²)	QUANTIFICAÇÃO %
	ARGISSOLO AMARELO		
PAd_1	ARGISSOLO AMARELO Distrófico latossólico A moderado textura arenosa/média floresta equatorial subperenifólia densa relevo plano + LATOSSOLO AMARELO Distrófico típico A moderado textura média floresta equatorial subperenifólia relevo plano.	38,15	8,45
PAd_2	ARGISSOLO AMARELO Distrófico latossólico A moderado textura arenosa/média floresta equatorial subperenifólia relevo plano e suave ondulado + LATOSSOLO AMARELO Distrófico típico A moderado textura média floresta equatorial subperenifólia relevo plano.	53,26	11,80
PAd_3	ARGISSOLO AMARELO Distrófico típico A moderado textura arenosa/média cascalhenta floresta equatorial subperenifólia densa relevo suave ondulado e ondulado + LATOSSOLO AMARELO Distrófico típico A moderado textura média cascalhenta floresta equatorial subperenifólia densa relevo suave ondulado.	121,66	26,96
PAd_4	ARGISSOLO AMARELO Distrófico típico A moderado textura arenosa/média floresta equatorial subperenifólia densa relevo plano + LATOSSOLO AMARELO Distrófico típico A moderado textura média floresta equatorial subperenifólia densa relevo plano.	2,18	0,49
PAd_5	ARGILOSSOLO AMARELO Distrófico típico A moderado textura arenhosa/média floresta equatorial subperenifólia densa relevo suave ondulado + LATOSSOLO AMARELO Distrófico típico A moderado textura média floresta equatorial subperenifólia densa relevo suave ondulado.	8,07	1,79
PAd_6	ARGISSOLO AMARELO Distrófico concrecionário A moderado textura média/argilosa floresta equatorial subperenifólia densa relevo plano e suave ondulado + ARGISSOLO AMARELO Distrófico plíntico A moderado textura média/argilosa floresta equatorial subperenifólia aberta relevo plano e suave ondulado.	18,99	4,21
	ARGISSOLO VERMELHO-AMARELO		
PVAd	ARGISSOLO VERNELHO-AMARELO Distrófico concrecionário A moderado textura média/argilosa floresta equatorial subperenifólia densa relevo suave ondulado + LATOSSOLO VERMELHO-AMARELO Distrófico concrecionário A moderado textura argilosa floresta equatorial subperenifólia densa relevo suave ondulado.	44,73	9,91
	LATOSSOLO AMARELO		
LAd	LATOSSOLO AMARELO Distrófico típico A moderado textura média floresta equatorial subperenifólia densa relevo plano + ARGISSOLO AMARELO Distrófico típico A moderado textura arenosa/média floresta equatorial subperenifólia densa relevo plano.	37,15	8,23
	GLEISSOLO HÁPLICO		
GXa	GLEISSOLO HÁPLICO Tb Distrófico alumínico A moderado textura argilosa floresta equatorial higrófila de várzea relevo plano + NEOSSOLO FLÚVICO Tb Disrófico típico A moderado textura argilosa floresta equatorial higrófila de várzea relevo plano.	117,97	26,14
	NEOSSOLO FLÚVICO		
RUbd	NEOSSOLO FLÚVICO Tb Distrófico típico A moderado textura argilosa floresta equatorial higrófila de várzea relevo plano + GLEISSOLO HÁPLICO Tb Distrófico típico textura indiscriminada floresta equatorial higrófila de várzea relevo plano.	9,12	2,02
	TOTAL	451,28	100,00

[1] - LEVANTAMENTO DE RECONHECIMENTO DE ALTA INTENSIDADE

CONVENÇÕES

- Rodovia Pavimentada
- Rodovia não Pavimentada
- Drenagem
- Área Urbana
- Limite municipal
- Fazendas, vilas, lugarejos

LOCALIZAÇÃO DO MUNICÍPIO

Mapa elaborado a partir da interpretação analógica em imagens LANDSAT-5 TM WRS 223/061A de 21.06.94, 223/061N de 21/06/94 e 223/061C de 08/06/95, composição colorida 5R4G3B, mosaicos semicontrolados de Radar. Base cartográfica obtida mediante uso de cartas planialtimétrica da Diretoria de Serviços Geográficos-DSG. Geoprocessado no Laboratório de Sensoriamento Remoto do CHSRA/SUDAM.

Geoprocessamento e plotagem: R. Guilherme S. Campos.