



Escola Politècnica Superior
d'Edificació de Barcelona

UNIVERSITAT POLITÈCNICA DE CATALUNYA

GRADO EN CIENCIAS Y TECNOLOGÍAS DE LA EDIFICACIÓN TRABAJO DE FIN DE GRADO

PLAN DE EMPRESA JESHIA CONSTRUCTION



Proyectista: Jessica Tatiana Machucala Domínguez

Director: Marta Recasens Alsina

Convocatoria: Julio 2014

RESUMEN

Aproximadamente con 15 años de edad, mis padres decidieron traernos de Ecuador a mis hermanos y a mí para estar junto a ellos en España. Su propósito era que tengamos una profesión y estudios universitarios, oportunidad que ellos no tuvieron en su momento.

Desde que llegué a Barcelona, dediqué mi tiempo a los estudios y a trabajar para ayudar con los gastos en casa.

Tras varios años de trabajo y la ayuda de Dios, mis padres estaban a punto de cumplir uno de los sueños por los que también habían emigrado a España, construir su casa propia en Ecuador.

Consiguieron hacer ese sueño realidad, la casa es de 3 plantas con departamentos para alquilar. Lo lamentable fue que por motivos de distancia, la dificultad de dejar el trabajo para poder ir a controlar la ejecución de la obra y el no tener a un profesional de la construcción físico, mis padres no pudieron decidir sobre cómo les habría gustado la casa, los materiales ni acabados, etc. convirtiéndose simplemente en el recurso económico del proyecto.

Es entonces que mi idea de negocio empieza a surgir de la necesidad que vivimos en su día como familia, y a darme cuenta que no éramos los únicos, sino que existen miles de familias latinoamericanas residentes en España con la misma problemática. Desgraciadamente varios hogares han llegado hasta el punto de ser estafados por personas que se han aprovechado de su necesidad.



Entonces me pregunté: ¿Por qué no ser yo esa persona física, con conocimientos de construcción, que asesore de alguna forma a personas que deseen construir? Desde siempre ha estado en mi corazón ayudar de alguna forma a personas que han emigrado y están lejos de su país, y estoy segura que esta es la oportunidad. Estoy a nada de llegar a ser una profesional de la construcción y sobre todo, dispuesta totalmente a dar ese servicio a personas interesadas en construir en sus países de origen.

En primera instancia, pensé simplemente enfocarme en Ecuador, pero cuando empecé a correr la voz sobre la idea de negocio que estaba desarrollando, vino a visitarme una familia boliviana requiriendo de mis servicios.

Por lo que he llegado a la conclusión, que la necesidad actual se extiende a un mercado mucho más amplio que al que había imaginado en un inicio.

Con la ayuda del “DAC de Emprendedoría i Innovació” en la asignatura de Proyectos de empresa – “Start Up”, empecé a desarrollar la idea y decidí que mi Trabajo Final de Grado sería el Plan de empresa de esta idea de negocio que surgió en mi mente.

ÍNDICE

INTRODUCCIÓN

1 PRESENTACIÓN

1.1	DEFINICIÓN DEL NEGOCIO.....	6
1.2	EQUIPO PROMOTOR.....	7

2 MARKETING

2.1	PRODUCT & SERVICES.....	9
2.2	MARKET.....	14
2.3	COMPETITION.....	24
2.4	PRICE.....	25
2.5	DISTRIBUTION.....	26
2.6	PROMOTION.....	27
2.7	SALES FORECAST.....	33

3 PRODUCCIÓN Y CALIDAD

3.1	PRESTACIÓN DE SERVICIOS.....	34
3.2	DIAGRAMA DE PRESTACIÓN DE SERVICIOS.....	35
3.3	CALIDAD.....	36
3.4	EQUIPOS E INVERSORES NECESARIOS.....	37
3.5	NORMATIVA.....	38

4 ORGANIZACIÓN Y GESTIÓN

4.1	ORGANIZACIÓN.....	39
4.2	RETRIBUCIÓN DEL EMPRENDEDOR.....	41

5 JURÍDICO FISCAL

5.1	FORMA JURÍDICA Y TRÁMITES.....	42
5.2	PERMISOS Y LICENCIAS.....	44
5.3	OBLIGACIONES PERIÓDICAS FISCALES Y LABORALES....	45
5.4	SEGUROS.....	46

6 VIABILIDAD DEL PROYECTO

6.1	PLAN ECONÓMICO – FINANCIERO.....	47
-----	----------------------------------	----

7 VALORACIÓN

7.1	PUNTOS FUERTES Y DÉBILES, OPORTUNIDADES Y AMENAZAS EXTERNAS.....	51
7.2	ESTRATEGIA DE DESARROLLO DEL PROYECTO.....	53
7.3	DIAGRAMA DAFO.....	54

CONCLUSIONES

RECOMENDACIONES

BIBLIOGRAFÍA

ANTEPROYECTO REALIZADO POR LA EMPRESA

ANEXOS

- Anexo 1. Encuestas. Estudio de Mercado.
- Anexo 2. Plan Financiero.
- Anexo 3. Modelo de negocio CANVAS
- Anexo 4. Equipo de Trabajo.
- Anexo 5. Documentos para Colegiación en el Colegio de Aparejadores, Arquitectos Técnicos e Ingenieros de Edificación de Barcelona.
- Anexo 6. Documentos para Régimen Especial de Trabajadores Autónomos.

INTRODUCCIÓN

España ha abierto sus puertas a miles de extranjeros de varios países, pero en especial a países latinoamericanos. Personas que han salido de sus países en busca de un mejor porvenir y además tener su casa propia en el país de origen.

Varios de estos inmigrantes, tras años de duro trabajo, han conseguido tener ahorros para hacer uno de sus sueños realidad, construir una casa en su país. Una gran parte han logrado construir sus casas, otra parte no lo han hecho por motivos de distancia, economía, etc.; pero sobre todo, por desconfianza a la hora de encargar su obra a algún conocido o familiar, a causa del gran porcentaje de estafas ocurridas en los últimos años.

Gran parte de estos acontecimientos han generado un problema y es el siguiente: quienes residen en España y han construido sus casas en sus países de origen, lo único que han aportado es el recurso económico para llevar a cabo el proyecto, no han sido partícipes de la toma de decisiones en la distribución, materiales, ni acabados. Todo esto da como resultado que efectivamente sí tengan sus casas, pero no como la han deseado o imaginaron un día.

Nuestra empresa resuelve esta problemática, dando facilidad a personas extranjeras residentes en España, a construir sus casas en el país de origen, con la certeza de que lo que ven grafiado en los planos es lo que verán el día que regresen a sus países. Además de eso, si lo desean, podrán optar a un seguimiento casi total de la ejecución de la obra sin tener que viajar al lugar de la construcción.



1 PRESENTACIÓN PLAN DE EMPRESA

1.1 DEFINICIÓN DEL NEGOCIO

La idea de negocio va enfocada a personas latinoamericanas que residan en España y deseen construir en su país natal.

En ***Jeshia Construction***, ofrecemos diseñar y hacer los planos de construcción de la casa de nuestros clientes, con un servicio personalizado en el que tendremos en cuenta sus prioridades, necesidades y decisiones.

Realizamos los planos del proyecto adecuados a la normativa vigente de la ciudad donde la persona desee construir.

Estamos especializados en realizar anteproyectos, proyectos básicos, etc. para su consiguiente puesta en obra.

Trabajamos junto a nuestro cliente para concretar cada detalle del proyecto, dando de esa forma seguridad y confianza de que todo lo que trabajamos juntamente con ellos, se verá reflejado próximamente en la construcción.

El cliente es participe del proyecto sin tener la necesidad de viajar a su país.

Actualmente hemos realizado dos anteproyectos para la provincia El Cañar (Ecuador), y un anteproyecto¹ para la ciudad de Quito, capital del Ecuador.



¹ El anteproyecto realizado para la ciudad de Quito está adjuntado en la parte final del Plan de Empresa.

1.2 EQUIPO PROMOTOR

La empresa se constituye inicialmente como una única persona física, Jessica Tatiana Machucala Dominguez.

Según la demanda de proyectos solicitados contrataremos a más profesionales del sector de la construcción.

JESSICA MACHUCALA DOMINGUEZ

29.04.1987 - Cuenca - Ecuador

26069113 Q

627.21.10.65

jess.machucala@gmail.com

c. Quito 18, esc. A, 4t 2a, 08030 Barcelona



Formación académica

2014

Grado en Ingeniería de Edificación. Universidad Politécnica de Cataluña. Barcelona.

2007

Ciclo Formativo de Grado Superior en Desarrollo y Aplicación en Proyectos de Construcción. IES Provençana. Barcelona.

2005

Bachillerato. Especialidad Tecnología. IES Rambla Prim. Barcelona.

2003

Graduado ESO. IES Rambla Prim. Barcelona.

Experiencia profesional

2008 – 2010

Delineante. Técnico de 1ª. Contratada por Ineco Tifsa, empresa que depende directamente del Ministerio de Fomento. Trabajando para ADIF (Administrador de Infraestructuras Ferroviarias) en el dibujo en fase de proyectos de estaciones de ferrocarriles. Ayudante de visitas de obra.

2006 – 2008

Delineante en el estudio de arquitectura Padusoft. Dibujo en fase proyecto básico y ejecutivo de edificios de viviendas, hoteles i residencias. Realización de renders de imágenes, en 3D, para planos comerciales.

Estudios complementarios

2014

Intensivo de Inglés. Universidad Menéndez Pelayo. Tenerife.

2014

Curso de Marketing Digital. Google. Interactive Advertising Bureau. Barcelona.

2009

Intensivo de Inglés. Universidad Menéndez Pelayo. Madrid.

2009

Curso de Microsoft Access. New Horizons Computer. Barcelona.

2007

Curso de Inglés. International House English School. Dublin. Irlanda.

2007

Curso de NemetSchek Allplan. Arquitectura Padusoft. Barcelona.

Idiomas

Castellano

Idioma materno.

Catalán

Nivel C.

Inglés

Nivel medio.

Informática

Microsoft Office Suite

AutoCAD

3D Max Studio

Cinema 4D

Nemetschek All Plan

TCQ

Arquímedes

Adobe Photoshop CS5.1

Datos de interés

Carnet de conducir Tipo B. Vehículo propio.

Responsabilidad y gran motivación para trabajar.

Algo que tendremos muy en cuenta es a los estudiantes de la EPSEB ya que con la actual dificultad de empleo en el sector de la construcción, daremos la oportunidad a estos estudiantes a realizar prácticas en nuestra empresa, siempre y cuando exista un volumen de facturación que lo requiera.

Contaremos también con la colaboración de la gestora y asesora Claudia Pereira Lara, Asesoría Reino, en todo el tema fiscal y laboral.

Claudia Pereira Lara

Grado en Relaciones Laborales. Universidad de Barcelona.

ASESORIA REINO

645.20.79.43

asesoria.reino@gmail.com

c. / Concordia, 19 1º 2ª 08004 - Barcelona



2 MARKETING

In this area we will define our business strategy to know the services that we offer and what promotional measures will be needed to commercialize our offer and what sales volume could be a realistic goal for our business.

2.1 PRODUCT

Our service is performing construction plans, management and control execution of the work, for Latin American people who intend to build in their country of origin.

Our company will have a unique line service, because the range of functions available that we offer is similar in terms of price, quality and customers that we serve.

The services we offer we have grouped as follows:

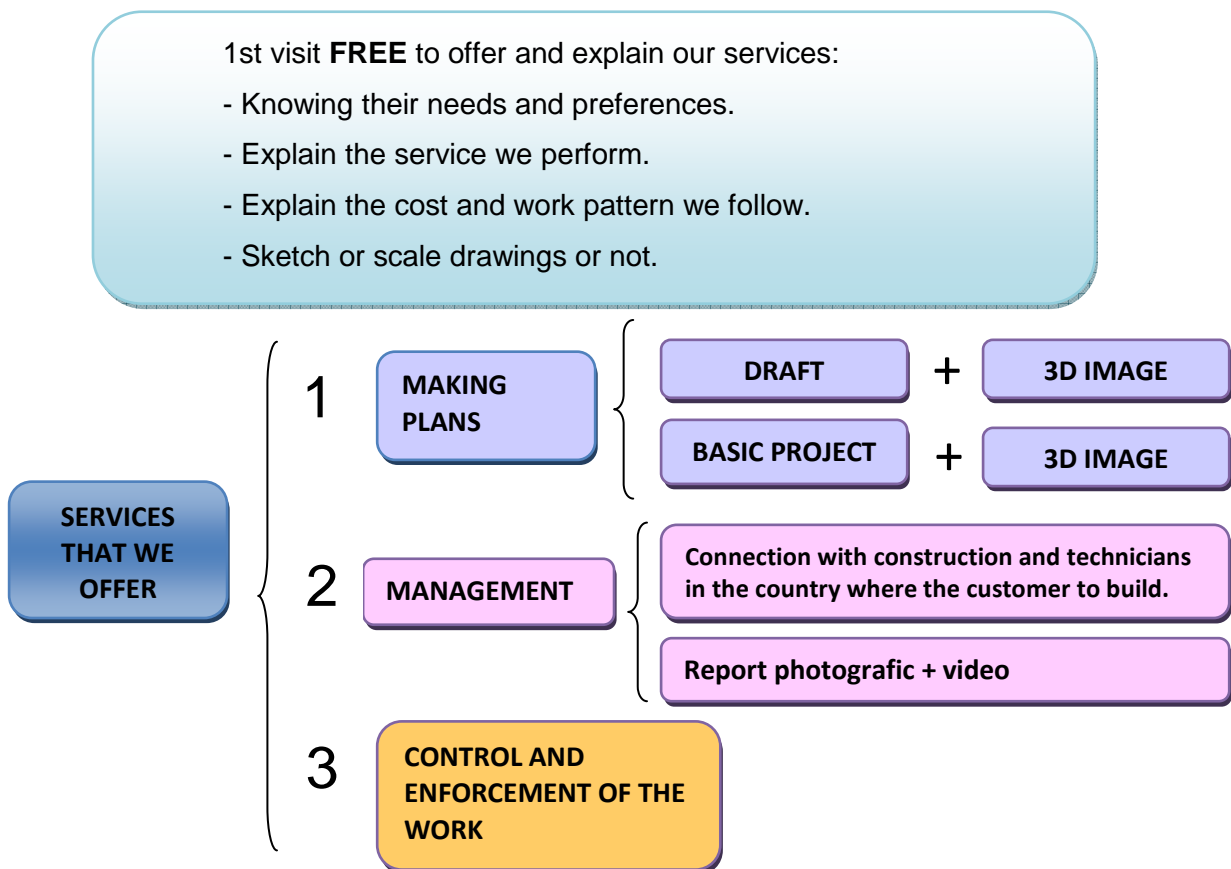

Each of the services includes the following:

1 MAKING PLANS

DRAFT: Is the phase of work on the fundamental aspects of the general characteristics of the work is discussed: functional, formal, constructive and economic, in order to provide a first global picture of it and establish a budget breakthrough.

The documentation to be delivered is:

- Justification report of the general solutions adopted.
- Plants plans, elevations and sections to scale without limit.
- Forward estimated overall budget, floor area or other method deemed suitable.
- External 3D images will be attached to the project.

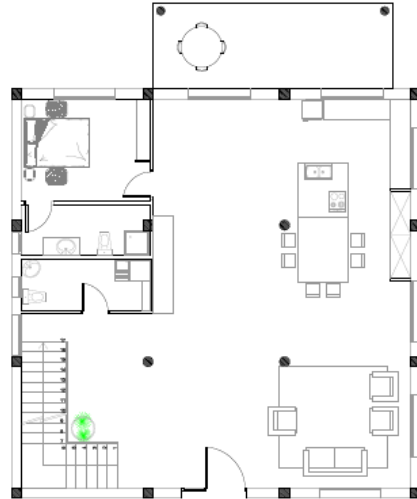

BÁSIC PROJECT: Is the scope of work in which precisely defined the general characteristics of the work through the adoption and justification of specific solutions. Its content is sufficient to apply the municipal license or other administrative authorizations.

The documentation to be delivered is:

- Descriptive memory with the general characteristics of the work and justifying solutions.
- General plans drawings and scale of plants, elevations and sections.
- Estimated Budget with overall of each chapter, trade or technology.
- Exterior and Interior 3D pictures will be attached.

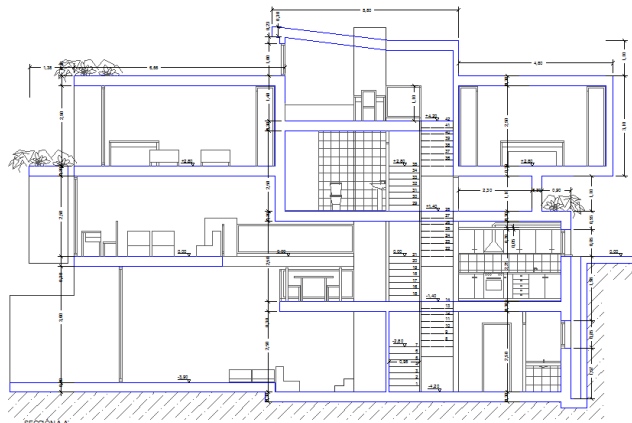

2 MANAGMENT

- Connection with construction engineers and architectural firms in the city where construction will take place.
- Analysis report "Photo + video" of work progress, which will be received from our technician, every 15 working days.



3 CONTROL AND ENFORCEMENT OF THE WORK

It is the phase in which the resident Engineer Building in Barcelona takes place in the city where construction is being in progress, the technical interpretation of the technical team coordination, economic and esthetic interpretation of the implementation project and the adoption of the necessary measures to carry out the project execution, setting the adjustments up, additional details and modifications which can be required in order to achieve the full work realization, according with the established final project.



To fulfill these functions, the professional will travel personally to the customer origin country to follow up the progress and report the total control of the work requested.

We make an excellent job for our customer satisfaction; we will be completely transparent throughout the whole process we provide with security and confidence.

We want to solve the problem caused by the distance, as for foreign people residing in Spain, it is difficult to keep updated of their construction, unknowledgeable progress and especially when it comes to designing their house, they can't participate because the professionals, who handle the construction work, don't live in the same city, but thousands of miles away.

This problem can be solved by giving a personalized service tailored to the person needs. Hold meetings in the city in which the customer currently resides to decide and design every detail of the project together.

DIFFERENCES WITH THE COMPETITION

Jeshia Construction makes the difference from the competitors because we will have a physical office in Barcelona city in which we will handle all topics with our customers, decide construction details and the most important JESHIA will be able to clarify the ideas just in case of any doubt.



Another different point of view is that those competitor builders who travel to Spain to offer their services with 3D photos and models of what would be the future house, with the same distributions and squared meters, with similar allocated houses sites, similar areas, similar residential complex in which the client only provides the economic portion and without decide neither participation in the construction.

Instead, our portfolio of services wants to solve this problem by giving the customer direct participation in decision-making and especially the person could decide the construction place for their homes, which are usually grounds that customers currently have, so, we won't have limitation for the squared building meters neither the finish details.

These tools provided are unique, as we tried to help and assist in any way to make one of the dreams of those who have migrated to Spain trying to make their dreams come true.

We consider that what we offer has more advantages than any competitors because we focused on making the difference in the following points:

- **Best Customer Care:** We have a technical office in which the customer can go and solve all their questions, analyze the work and preparation of the plans.



- **Best pricing:** after a marketing and pricing study in the respective cities where we will build, we made an adjustment to rates to facilitate the customer, without this decision affects the stability of the company.



- **Best credibility:** every step and decision will be notified to the client. We will bring constructive ideas; best solutions for the best results and especially the customer could feel that as a company we prioritize their interests and needs.



- **Commitment of Liability:** We will provide excellent service; accomplish delivery deadlines and projects clearly in all services offered.



2.2 MARKET

Our market consists of men and women, between 25-65 years old who living in Spain, in the middle class, that wish to build a house in their origin home country, and needing to have a close person who may show their needs without being obliged to travel to their countries to perform the construction.

Spain² is one of the European countries with the highest rate of Latin American foreign residents, this data drives the progress of our company, and which indicates the chances of getting more customers than any other European country.

Initially our main market is Ecuador because the number of residents in Spain is 390.034³ habitants (based on July 2013), beating other Latin American countries that follow in the list such as: Colombia (270,335), Bolivia (159 564), Peru (138,252), Honduras, Paraguay, etc.



Image by the Permanent Immigration Observatory.

However, later we will expand the geographical area to which we focused, taking the opportunity to give our customers our services and cover more market areas.

² http://www.finanzas.com/noticias/empleo/2010-07-20/318505_espana-pais-europeo-mayor-numero.html

³ http://extranjeros.empleo.gob.es/es/Estadisticas/operaciones/con-certificado/201306/Residentes_Principales_Resultados_30062013.pdf

For our company, the customer and the consumer will be the same person but in a different time slot, the customer is who hire our services in Spain and the same person will consumer the day they decide to return to live in their country of origin, otherwise, the consumer will be a temporary family member, friend or prospective tenant of the house rented.

The people we headed share the same desire to build their house in their born country, ***Jeshia Construction*** is ready to satisfy these needs by providing the service to draw the plans for the project and define the construction details for subsequent execution.

For better development of the company, we conducted a market research using surveys as a tool to learn about the preferences, the number of customers that we will have short and medium term, concerns, needs and priorities. We will conduct interviews with Latin American people to know their opinion about a company with our features.

Multi topics that we have taken into account to identify the market that we serve.

Type of changes	Type of description	¿Does it affect the definition of your target audience?	Define your target audience
Geographic	Areas	Yes <input checked="" type="checkbox"/> No <input type="checkbox"/>	Resident in Spain from Latin American countries
	Density	Yes <input checked="" type="checkbox"/> No <input type="checkbox"/>	Number of foreigners living in Barcelona.
Demographic	Age	Yes <input checked="" type="checkbox"/> No <input type="checkbox"/>	Between 25 and 65 years old
	Sex	Yes <input type="checkbox"/> No <input checked="" type="checkbox"/>	
	Family size	Yes <input type="checkbox"/> No <input checked="" type="checkbox"/>	
	Status	Yes <input type="checkbox"/> No <input checked="" type="checkbox"/>	
	Profession	Yes <input type="checkbox"/> No <input checked="" type="checkbox"/>	
	Study level	Yes <input type="checkbox"/> No <input checked="" type="checkbox"/>	
	Economy	Rent	Yes <input type="checkbox"/> No <input checked="" type="checkbox"/>
Psychographics	Social class	Yes <input type="checkbox"/> No <input checked="" type="checkbox"/>	

According to the operation of the Central Registry of Foreigners (Fig.1), by the Permanent Immigration Observatory, transferred from the General Police Direction in the National Statistical Plan 2013 files – 2016⁴ that is obtained as a result; the stretch of working age, meaning, that 16 to 64, covers 87.62% of foreign residents in Spain General Regime, whom we consider our target customer.

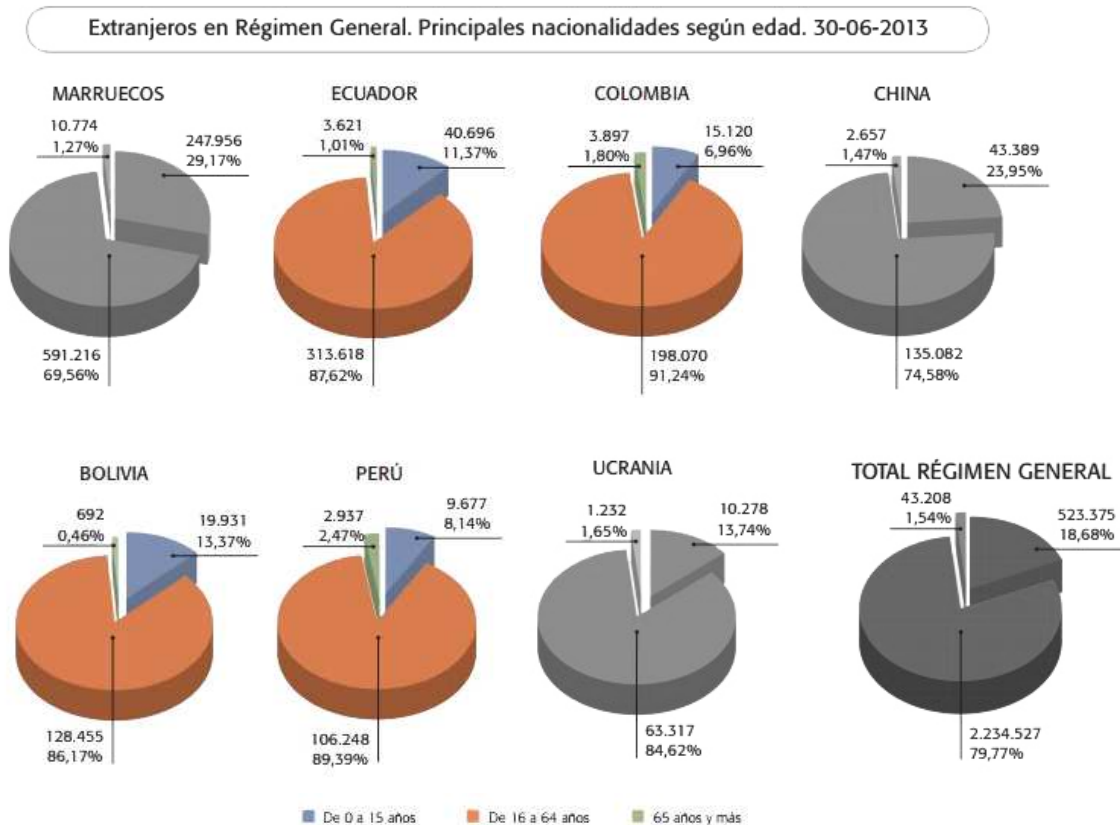

Fig.1 Image by the Permanent Immigration Observatory.

We configured a survey to obtain an approximate market study and meet our future customers, their needs and priorities and how are designed. The survey was conducted to Latin American residents in Barcelona, Madrid, Murcia and even 2 people in France.

We have obtained, on some points, similar results to the statistics compiled by the Permanent Observatory Inmigración⁴ and also other important data when considering the services of interest and offer to our future customers.

⁴ http://extranjeros.empleo.gob.es/es/Estadisticas/operaciones/con-certificado/201306/Residentes_Principales_Resultados_30062013.pdf

Survey Jeshia Model Construction – Market Research⁵**ENCUESTA**

NOMBRE APELLIDOS

PAÍS DE NACIMIENTO EDAD 18 a 25 años
 TELÉFONO MÓVIL 26 a 40 años
 41 a 60 años
 CORREO ELECTRÓNICO más de 60 años

CIUDAD DE RESIDENCIA ¿DESDE CUÁNDO VIVE EN ESPAÑA?

ESTADO CIVIL: Soltero/a Casado/a Otro

¿Tiene familiares en su país natal?

¿Tiene intención de volver a su país de origen?
 Si, en 3 años Si, en 5 años Si, en 10 años NO

Marque (X) el color con el que relaciona a su país. 

¿Por qué?

Enumere del 1-3. ¿Qué es lo primero que haría si quisiera construir una casa en su país de origen?
 Planos
 Posibilidades de crédito
 Contratar un profesional de la construcción (Arquitecto, Ingeniero de Edificación, etc.)

¿Le gustaría construir su casa en su país de origen? SI NO NOSE

¿Por qué motivo no ha podido construir su casa?
 Económico Distancia
 Desconfianza Otros...

¿Quisiera visualizar los planos de su futura casa antes de empezar la construcción?
 SI NO NOSE

¿Le gustaría decidir los detalles de la construcción sin tener que viajar a su país natal?
 SI NO NOSE

¿Conoce alguna empresa que brinde el servicio de realizar los planos de su construcción, haciéndole partícipe de la toma de decisiones, sin tener que viajar a su país para hacerlo? SI NO

Si su respuesta ha sido SI ¿Cuál es el nombre de esa empresa?



Le presentamos una empresa innovadora en la que tendrá un trato personalizado, con la finalidad de que no sea simplemente un recurso económico, sino que además aporte sus ideas y decisiones sobre su proyecto.

Protección de datos:

Rellenando este formulario, acepta la inclusión de sus datos en un fichero informatizado. En cumplimiento de la Ley Orgánica 15/1999 de 13 de diciembre, de Protección de Datos de Carácter Personal, se informa al usuario de lo establecido en el artículo 5 de dicha Ley, que los datos se almacenarán en ficheros automatizados, propiedad de JESHIA CONSTRUCTION, para mantenerle informado de los servicios de la empresa, sus filiales y empresas seleccionadas de interés. Los datos que nos facilite a través de este cuestionario, se le dará el tratamiento estipulado por la Ley Orgánica de Protección de Datos. Usted puede ejercitar su derecho de acceso, rectificación y cancelación sobre sus datos de carácter personal, por el correo electrónico jeshiaconstruction@gmail.com.

⁵ Ver encuestas realizadas en el ANEXO 1.

Results of surveys conducted:

- Nationalities of respondents.

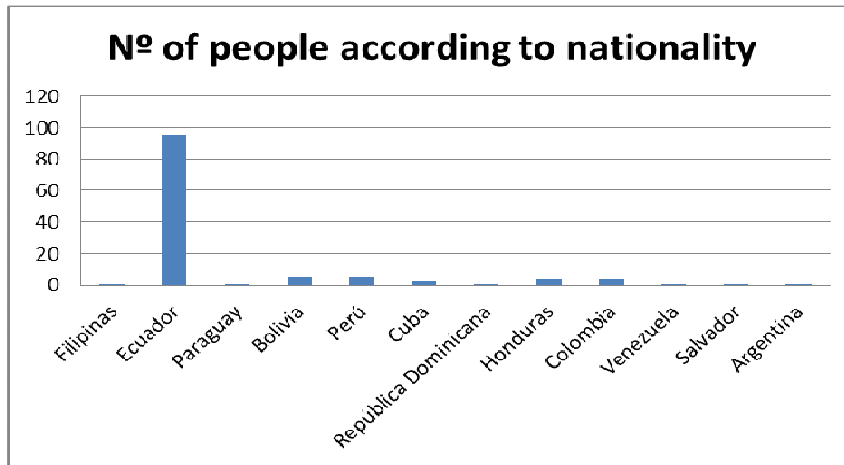

- Ages

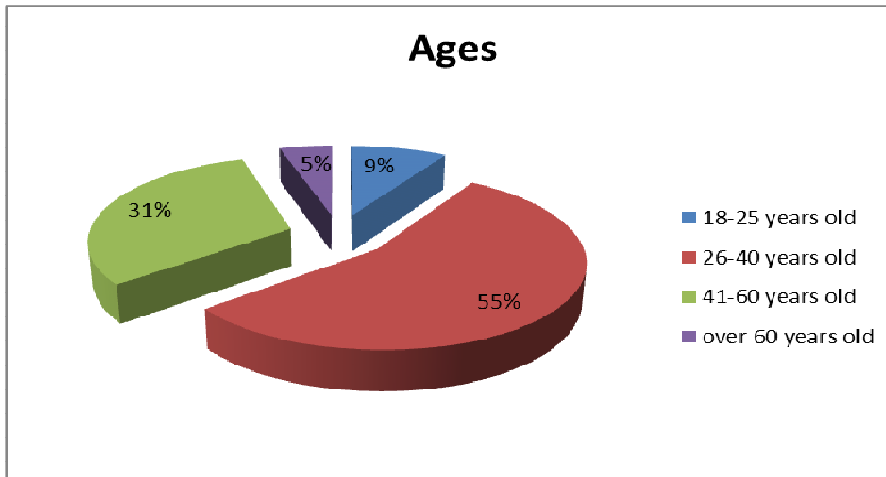

As a company we are interested to know this information because it indicates us what the margin in the stretch of working age who we're interested in offering our services.

- ¿ When have you arrived Spain?

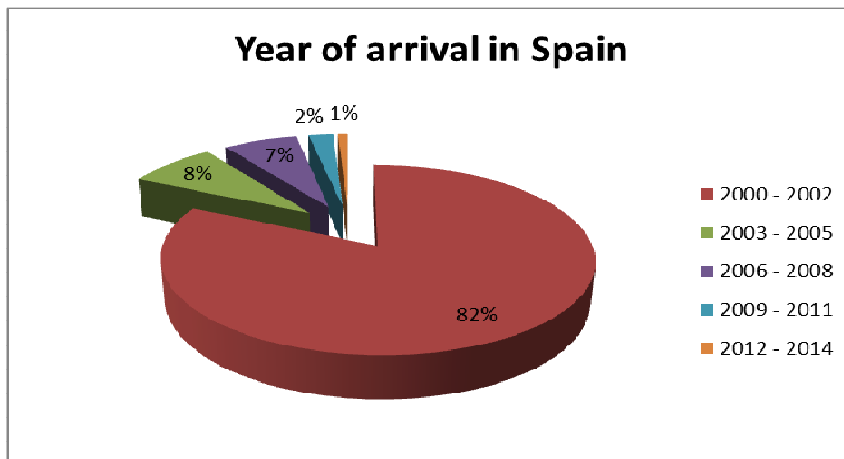

As the majority of respondents from Ecuador, we have sought more information to strengthen the statistics we found in our study.

We can clearly see that the results adjust to the reality of increased migration flows registered in Spain in 1999-2001, prepared by the National Institute of Statistics and Census (INEC)⁶, following the severe financial crisis that Ecuador has faced.



Thousands of Ecuadorian men and women, decided to immigrate to the Iberian Peninsula by factors such as social, cultural, religious, historical ties and language. These elements combined with two specific factors as were the lack of visa to enter Spanish territory and also the changes in the labor market, were the turning points in this new stage of Ecuadorian migration.



⁶ <http://www.ugt.es/claridad/numero6/chiri.pdf>

- ¿ Do they have intentions to return to the country of origin?

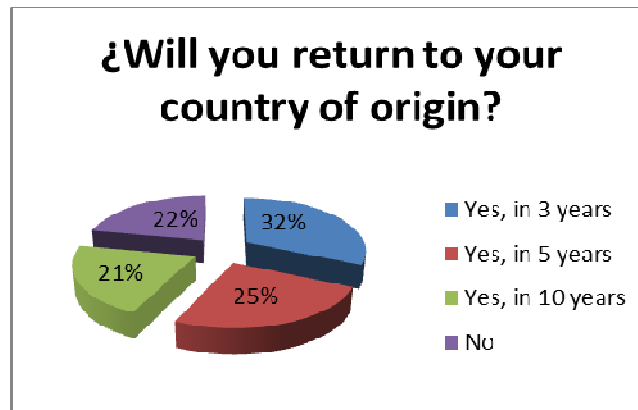

We can see that 78% of respondents are "YES" to return to his born country in the coming years. Also we should be emphasizing that 22% of those who say NO to return, is because they are planning to build in their country anyway.

- ¿ Would they like to build their home in your native country?

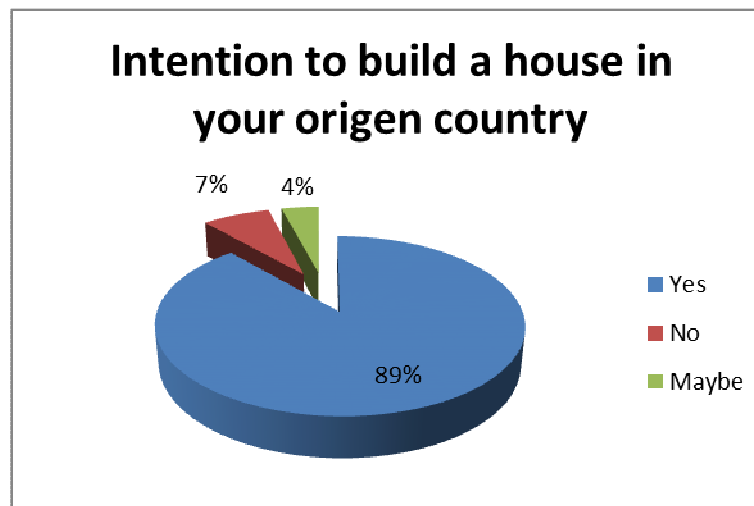

The 89% of respondents have the foresight to build in their country, and only 7% say NO. The 4% is about people <25 years of age, young people who have been affected by the current economic crisis resulting in: lack of motivation and lack of dreams or goals to achieve.

Several of the young people surveyed, as in common today, to rely on their parents do not aspire beyond what their parents have. Young people living without parents or have had to come alone in search of a better future have the desire to return to his country but not with empty hands; wish to return to studies, a profession and economy in order to help their families in their countries.

- ¿For what reason they could not build their house in the origin country?

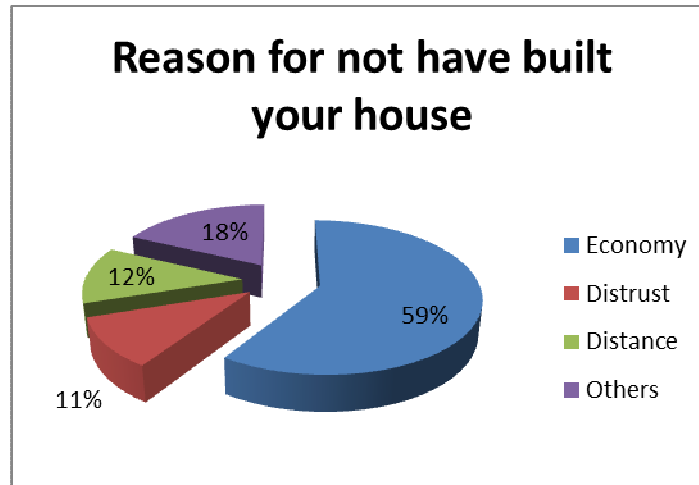

- ¿What is the first thing they would do if they wanted to build a house in their origin country?

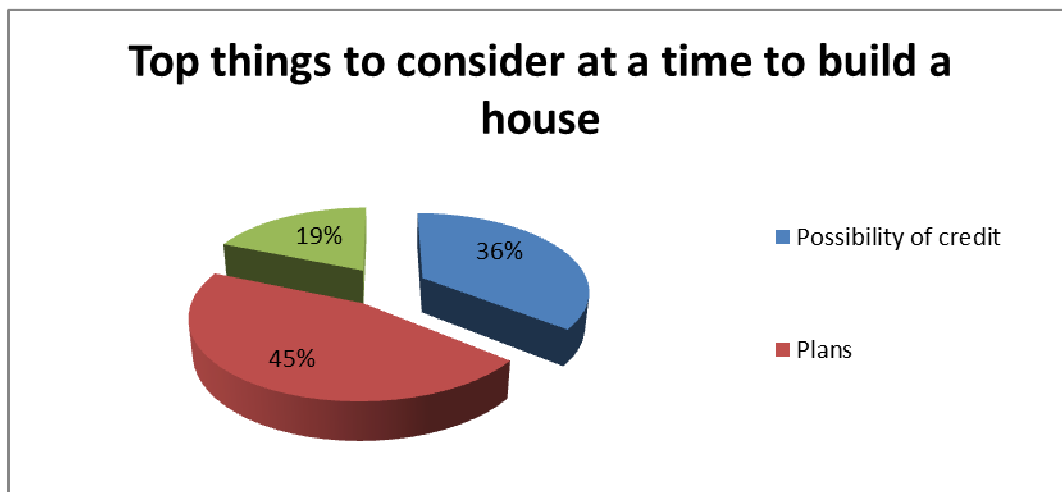

This question was designed to see the output that is currently based on our services to our potential customers.

We see that 45% of responses of the survey, the first thing they would do when deciding to build a house in their country, make plans, main activity that we will work. We have a 36% chance that they interest the possibility of credit; in this case we provide them the tools. And 19% said that the first thing they would do is hire a construction professional, this is also one of the activities we do, also we have the connection platform of technical dispatch and construction firms in the countries who arrange the buildings process.

- ¿ Would they like to visualize their future home plans before starting construction?

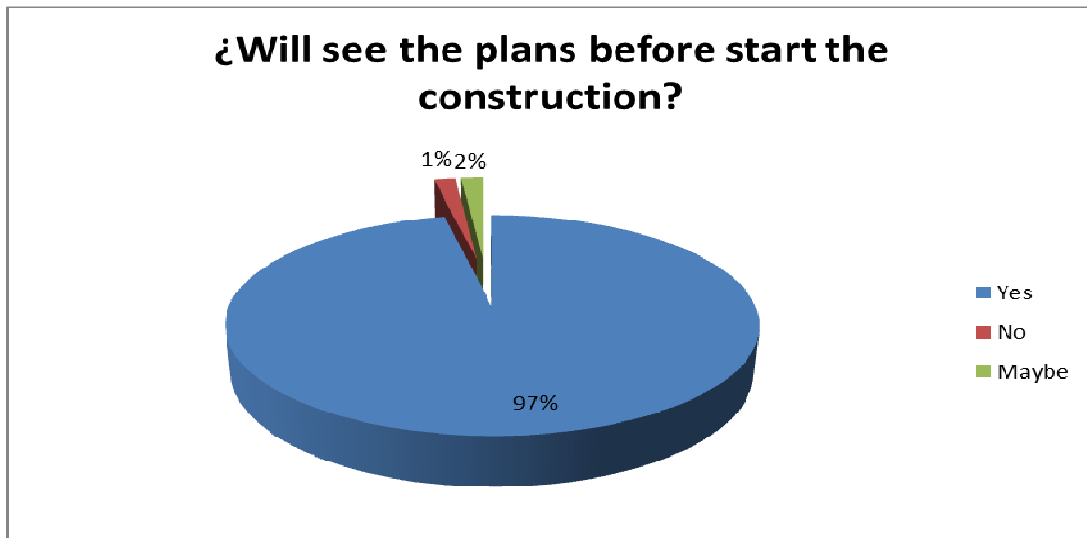

- ¿Would you like to decide the details of construction without having to travel to their origin country?

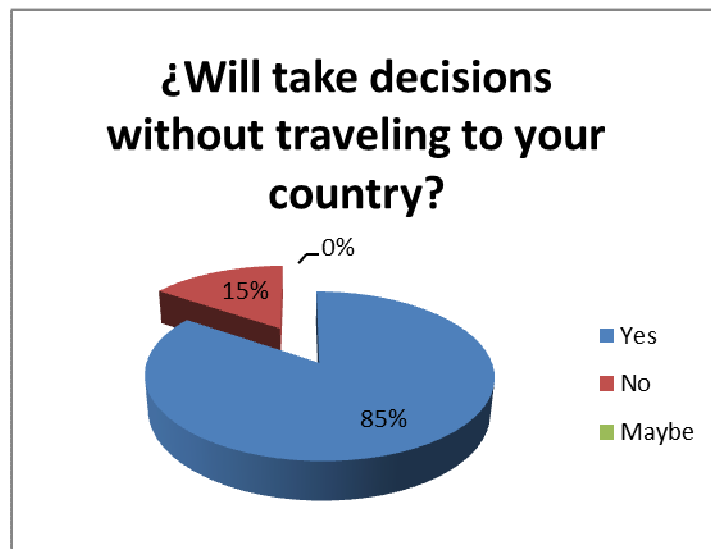

One of the drawbacks of being able to build in country of origin is the distance. For that reason we can see that 85% of respondents have said that if they would decide on the distribution, materials, etc. without having to travel to their country. With this service we provide flexibility the customer and would not have to leave your job or take vacation request to go and clarify these points of construction; or in the worst case, which is what most of us have been hurt, not be participants in decision making but simply be an economic resource of your project.

- ¿ Do you know any company that offers the service of making the plans for its construction, taking him into making decisions without having to travel to their country to do so?

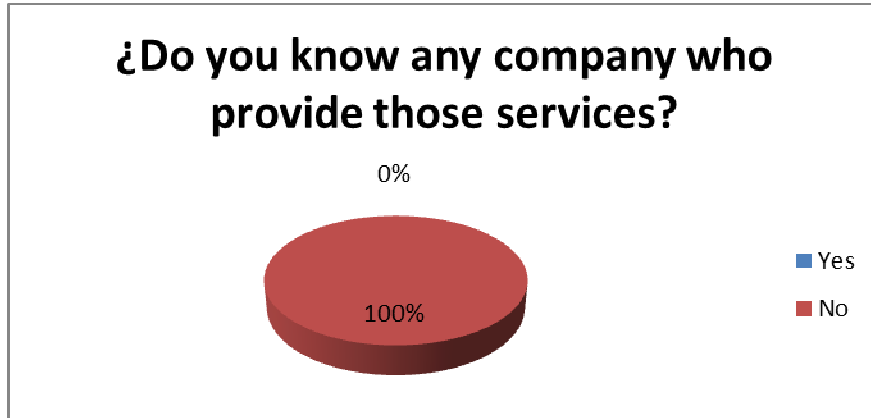

100% of respondents say they DO NOT KNOW any company with this kind of service. This fact drives us and gives us strength to know that there is a need and we have everything in our favor to deal with this situation and solve the existing problem and need.

The total number of respondents was 129 people and their nationalities are the following *Tabla 1*.

Table 1: Nationality

NATIONALITY	
ECUADOR	103
BOLIVIA	5
PERÚ	5
HONDURAS	4
COLOMBIA	4
CUBA	3
PARAGUAY	1
REP. DOMINICANA	1
VENEZUELA	1
EL SALVADOR	1
ARGENTINA	1
FILIPINAS	1
TOTAL	130

2.3 COMPETITION

Our competition is indirect, so there are Construction Company and technical offices located in countries where the buildings are going to be placed, which offer the service to perform construction projects undertaken: draft, basic project, etc.



In recent years, there are small family businesses, or people who have worked in this field of construction in their countries where they have migrated and when they return to their country of origin, they decide to engage in construction.

In several Latin American countries, depending on the location of construction, if they are towns away from the major cities, "there are no" rules, so you usually do not need to build plans; simply having the idea in the mind explain a mason and work begins to build with the help of neighbors and even women.

Competitive strengths:

- The prices are a bit cheaper.
- Family businesses or friends who are engaged in construction.

Weaknesses of the competition:

- Do not have a personal relationship with the client.
- Not reside in Spain.
- Project is designed without engage the customer during the preparation of the plans.
- The distance creates distrust the person.
- Lacks of implementation of the client while the execution of the work.
- They can not carry out direct marketing.
- Difficulty in traveling to the country of residence of the customer to provide a direct service.

According to the data of Table 2, as result we obtain that **Jeshia Construction** has more Pros also by solving all the weaknesses of competition and transforming them into our strengths.

Table 2: Valoration (considering 1 = worst and 10 = excellent)

GROUP	SUB-GROUP	My Company	Competence
Service	Features	8	8
	Quality	9	8
	Warranty	9	7
	Design	8	8
	Billing	8	7
	Total Amount	42	38
Price	Price	7	8
	Discounts	8	7
	Payment periods	9	7
	Total Amount	24	22
Promotion	Sales Promotion	7	8
	Advertising	9	4
	Public Relations	8	4
	Direct Marketing	10	4
	Total Amount	34	20
Distribution	Channels	8	2
	Localization	10	4
	Shipment	8	0
MEDIA		13	9

The ratings marked in red are the weakest and competitive disadvantages compared with our service points.

In paragraph 7. VALORACIÓN, broadly develop the strengths and weaknesses of our company.

2.4 PRICE⁷

The prices set of our company are based on *Ecuadorian* related companies, their working hours and the difficulty of each task data.

⁷ Los precios marcados corresponden a viviendas de 120m² o una sola planta. > 1 planta el precio variará según los m² de construcción.

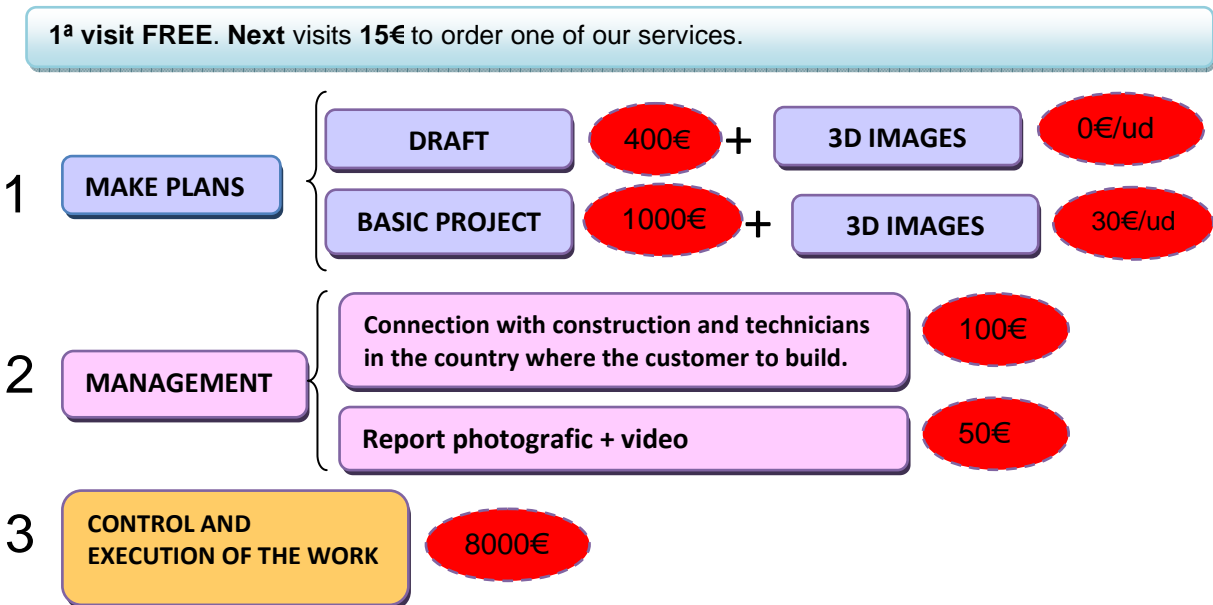

2.5 DISTRIBUTION

Because our service is an intangible item does not lend itself well for the middlemen along the distribution channel; the distribution will be direct, it means sole.

Normally, this distribution channel tends to be used when the customer requires it to be sold rather than simply present the use of the service.

It also serves to cover several areas with a relatively low cost. In our case, the influencer or commercial will be used to submit with a new service that is being new and introduced to the market.

Depending of the city, we will have the collaboration of some located consulates thereof, we will plan meetings and conferences to bring our service to more regions of *Spain (Madrid, Murcia, Valencia, etc.)* and getting to places where the index of *Latin-American*⁸ people is also high and it may require our service.

Currently, we have not inconvenient for travelling to the rest of Spanish cities to introduce our company and services by the best way.

⁸ <http://www.eluniverso.com/2011/08/26/1/1360/crece-numero-ecuatorianos-espana-pese-crisis.html>

2.6 PROMOTION

The advertising channels we will use for introducing our company as below:

Direct advertising - Mailing. Sending brochures and leaflets by post to the address of the consumer. The distribution will be controlled and based on a particular strategy, but rather send a few brochures arriving facts and get our prospective clients only.

In recent years, it has become very useful as electronic mail. We will send the information in an attractive and appealing way, in order that the recipient read the message and the customer can feel encouraged by it. We will be always in the place of the deliver to receive the customer feedback.

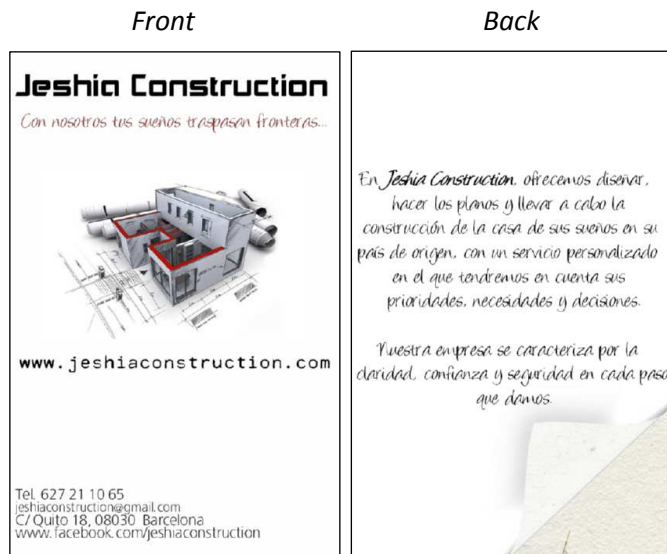

External Advertising: We will perform the advertising on the streets and open spaces. We will use media such as banners, signs, transportation, etc. The permanence of this advertising signs less than one month, as after that time loses its effectiveness and does not attract attention. The advertising placed in the car will be permanent.



External Advertising Promotion

Advertising at the point of sale:

It will do in the service outlets. Report activity we developed and highlights on the other. It is a great complement to advertising campaigns. You can use different elements: posters, displays and exhibitors, specific furniture to show our papers, brochures, displays, screens where they pass 3D images (renders) of the projects, etc.



Advertising at the point of sale.

Internet and Social Media

It's very interesting to our company as it is a means of communication open to everyone, able to transmit text, information and images at high speeds. Among many other applications, the Internet and social networks have become a very attractive advertising medium to increase business opportunities on a large scale, as it allows to reach more people at a very affordable price compared to the cost of any other advertising medium. Internet is a completely option to change or modify our publications, latest projects, deals, discounts, etc.

We will be present at the own website, the Fan Page of Facebook⁹, Youtube channel and Google+.



Facebook Fan Page

⁹ <https://www.facebook.com/jeshiaconstruction?fref=ts>

Newspapers and magazines

We consider it's an advertising channel segmented by his own nature. It will be addressed to specific areas: Latin American magazines for young people, professional groups and business sectors. It's ideal to inform our services and as such, complementary means of communication channel sound. We will have the support of magazines like: *Tveolatino Barcelona, RevistaUni2, Latino Newspaper in Barcelona* to let us know.

Attendance at events / fairs Latin America

The LatinAmerican trade fairs and events are a powerful advertising tool because they go to hundreds of people who are able to offer our service; there are a lot of different nationalities associations that organize parties and gatherings which are a great opportunity to let us know.

FEDELATINA

(Federación de Entidades Latinoamericanas de Cataluña) It consists of several associations of which will go to the most numerous nationalities in Catalonia, for example:



- ECUATORIANOS DE CATALUNYA
- ECUATORIANOS DEL BON PASTOR
- JOVECU (Jóvenes ecuatorianos en Cataluña)
- RUNA PACHA CULTURAL / OTAVALOS
- SIN FRONTERAS IDENTIDAD CULTURAL ECUATORIANA
- EL PERIODICO EL LATINO
- BOLIVIANA RAICES
- CENTRO BOLIVIANO CATALÁN
- MUJERES BOLIVIANAS DE CATALUNYA
- COMUNIDAD DOMINICANA EN CATALUÑA
- HONDURAS CULTURAL SOCIAL
- PARAGUAYOS Y AMIGOS DEL PARAGUAY
- LATINO CATALANA DE COOPERACION

Radio

It is one of the media that are important as there are a large number of Latin American listeners in Spain. The meanings are not the big audiences, but take advantage of numerous radio broadcasts that reach all relatively small and diverse audiences. That is, we have chosen the time zone in which our advertising wedge is inserted depending on the type of listener's world and especially have selected one of the FM stations in Barcelona, *La Mega 95.2 FM* and we have the cooperation of *Radio Kayros FM 90.3 FM*.

TV

We have raised the possibility of issuing an advertisement on television and we have a partner called *RTV Kayros*, it's a local channel to which it's easier to access and the first 3 months we will have a bonus issue and then the prices will be cheaper than other TV channel.

To perform the TV spot we have the cooperation of the company *Sensations Photo & Films*¹⁰.



“Peer to Peer”

This is one of the most common advertising media, because of its very effective and economical; Our intention is to leave a good impression of our company to the customers who will can to give good commentaries of our services to others.

Others

We will perform an interview in the Radio channel *Onda Paz 93.2 FM Barcelona* on the third quarter (Sept.of 2014), giving conferences and performing some action at the time of the release and promotion of the company.

In the next *Table 3* we will mention the advantages of each advertising media for promoting and introduce our company.

¹⁰ <https://www.facebook.com/PhotoandFilmsSensations?fref=ts>
<http://www.henry-fotografia.es/>

Table 3: Adversiting Media advantages

Advertising and Marketing Tools	Advantages
Direct Advertising	<ul style="list-style-type: none"> • It's personal. • Allows flexibility in time and space. • It is economical. • Allows act on a particular sector. • The argument can be expressed broadly.
External Advertising	<ul style="list-style-type: none"> • Great visibility. • It is an ideal way to "get attention". • It Provides comprehensive coverage. • It can be in very different places. • It is a good support for the other methods used
Advertising at point of sale	<ul style="list-style-type: none"> • It serves on point of sale. • Improve the reputation of a brand. • Complements the messages sent through other means. • Facilitate launch of new products. • It promotes visual sale. • It Serves support promotional activities.
Internet & Social Media	<ul style="list-style-type: none"> • The scope is unlimited. • Each consumer may receive an offer.
Newspapers & Magazines	<ul style="list-style-type: none"> • Size of space. • Retain in time. • Ability to be read at any time. • Select the target audience, so that if we select good magazine probably read people interested in our advertising information.

Radio	<ul style="list-style-type: none"> • Listening comfort requires no attention or a special place. • Great youth and housewives audience. • Frequent repetition of messages
TV	<ul style="list-style-type: none"> • It combines the image with sound. • Reach virtually all types of consumers. • Facilitates understanding and demonstration of the benefits of the product. • It can be very profitable because the cost is low impact (impact cost = price / number of viewers).
Flyers, Business Card and "Peer to Peer"	<ul style="list-style-type: none"> • It allows direct contact with the consumer. • The time of action to reaction, can be reduced dramatically because, if you include specific offers in the message, can cause the buying action is very fast. • It can create the feeling that the product offered is closer and attainable. Something very hard to get in other more sophisticated means or cold. • It is a flexible way, allowing you to easily modify and retrofit the campaign depending on its outcome. • The client has physically Message, which facilitates it use and conservation. How a client can keep a phone appeared in a medium like TV? Just memorizing it, because of that sometimes it is very difficult. • The cost / effectiveness are higher than in other media. Beside the email is the medium of direct advertising cheaper there to reach the general public, with sustained cost and high effectiveness.

2.7 ESTIMATED SALES

This is one of the most complex aspects, but also one of the most important for our company: The development of **coherent and reasoned** forecast sales.



This provision is important as a *benchmark*, we monitor their compliance to not meet a large deviation in the results since in most cases these deviations are insurmountable.

Given that first year, the first three months will work to make a good marketing campaign; using advertising media mentioned into the previous section, we expect the following:

1th Year:

- From the first three months, get a draft each month.
- Get the order of a basic project.
- Get a work management.

2nd Year:

- Try to duplicate the draft order.
- Get the order of two basic projects.
- And get two steps of work.

3rd Year:

- Try to duplicate the draft order.
- Duplicate the orders of the projects.
- Get at least five project managements.
- Finally, at least one execution of work.

This forecast will help us to size the company and make decisions from the beginning. Another advantage it has is that from the rear control, (it means the degree of compliance) we can react and take appropriate corrective actions that will allow us to adjust to expected reality. Knowing our capacity to provide services, we are establishing a ceiling, which in our case could be overcome because we have a team of collaborators who are willing to start as soon as that happens.

3 PRODUCCIÓN Y CALIDAD

3.1 PRESTACIÓN DE SERVICIOS

Para definir el proceso de prestación de nuestro servicio, necesitamos demanda, es decir, que un cliente solicite nuestro servicio. Para ello, el cliente cuenta con varias vías (medios publicitarios) para ponerse en contacto con la empresa tales como:



- Folletos a domicilio o por correo electrónico.
- Publicidad en el coche de la empresa mientras circula por la ciudad.
- Carteles, flyers, expositores, pantallas con imágenes en puntos de venta como: ferias, congresos, etc.
- Publicidad por internet y redes sociales: fan page en Facebook, canal de YouTube, Google+, etc.
- Revistas
- Conferencias en asociaciones latinoamericanas en diferentes ciudades.
- Publicidad radiofónica y anuncio de tv los 3 primeros meses.
- “boca a boca”

La siguiente *Tabla 4* muestra las acciones que hemos de realizar en los servicios que ofrecemos.

Tabla 4. Acciones a seguir

SERVICIOS		
PLANO	GESTIONES	CONTROL DE EJECUCIÓN
<ul style="list-style-type: none"> - 1ª visita con el posible cliente. - Escuchar sus necesidades y decisiones. - Realización de croquis a mano alzada. - 2ª visita para enseñarle el plano en autocad. - Realizar modificaciones si existieran. - Redacción de la memoria descriptiva del proyecto. - Terminar los detalles de distribuciones y finalización de los planos. - Realización del proyecto en 3D. - Crear imágenes en 3D para el cliente. - Entrega del proyecto finalizado. 	<ul style="list-style-type: none"> - 1ª visita con el posible cliente. - Conocer la situación del proyecto: <ol style="list-style-type: none"> 1. Si no está el proyecto en construcción, ofrecemos ponerle en contacto con técnicos en el país de origen, para llevar a cabo la ejecución de la obra. 2. Si está en ejecución ofrecemos: <ul style="list-style-type: none"> - Un seguimiento fotográfico + video (cada 15 días) de la evolución de la obra. - Análisis en nuestra oficina sobre ese material recibido. - Ofrecemos visita de un técnico a la obra aunque no la lleve nuestra empresa. 	<ul style="list-style-type: none"> - 1ª visita con el posible cliente. - Conocer el interés de que nuestra empresa lleve la ejecución de su proyecto. - Planificar las fechas de visitas de obra que hemos de realizar según las fases del proyecto e interés del cliente. - Reuniones en nuestra oficina cada vez que uno de nuestros trabajadores regresen del control de la obra del respectivo país de la construcción. - Entrega del certificado de final de obra y todos los documentos del seguimiento total de la ejecución del proyecto.
ENTREGA AL CLIENTE Y COBRAR NUESTRO SERVICIO		

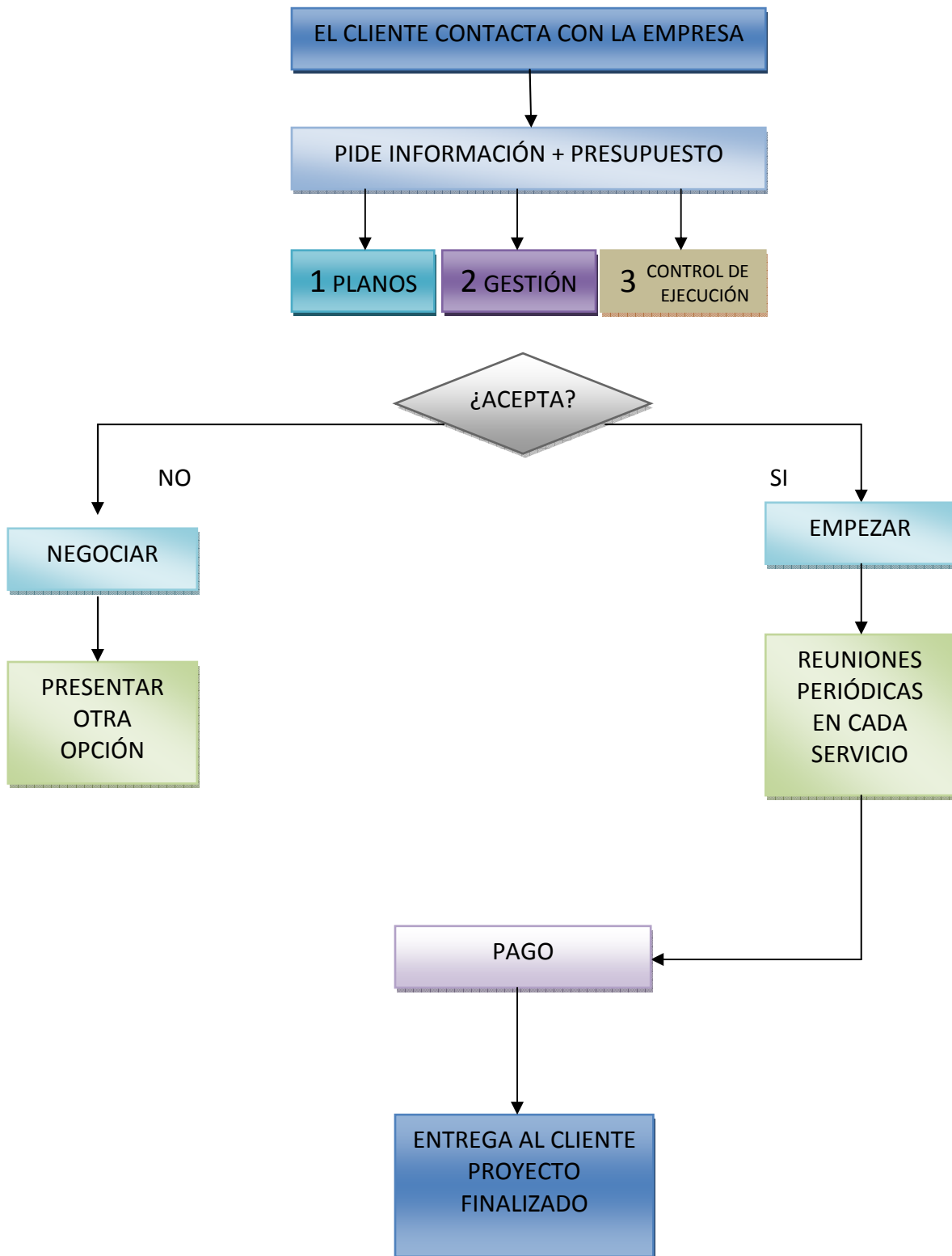
3.2 DIAGRAMA DE PRESTACIÓN DE SERVICIOS

3.3 CALIDAD

Los instrumentos que utilizamos para realizar el control de calidad de nuestro servicio son encuestas periódicas entre clientes, mediante las cuales podremos saber:



- El grado de satisfacción, inconvenientes y sugerencias de mejora del producto o servicio.
- Establecer comparaciones permanentes con la competencia: calidad, precios, tiempos de entrega, utilidades adicionales, etc.
- Efectuar encuestas periódicas entre nuestros trabajadores, con el fin de incluir sus aportaciones de mejora en la producción del producto o servicio.

3.4 EQUIPOS E INVERSORES NECESARIOS

En este apartado definiremos los elementos materiales que necesitamos para poner en marcha la empresa. Los meses que quedan del año 2014, el servicio empezará desde mi propia residencia. Cuento con un ordenador, mesa, silla, impresora, carpetas para archivar, etc. para iniciar la actividad.

Sin embargo, prevemos un aumento de pedidos y el plan “B” para el año 2015 sería el siguiente:

- **Oficina:** Se trata de un piso al que se habilitará para convertirlo en una oficina técnica. Tiene 39 m² de superficie útil. Cuenta con un aseo y una pequeña cocina, sala de reuniones y espacio para el departamento de proyectos. El precio es **278 euros/mes**.

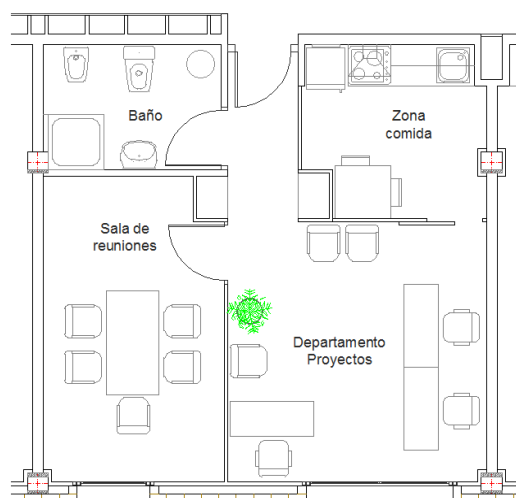

- **Equipo informático:** necesitamos dos portátiles, también las licencias de AutoCAD y 3D Max Studio.

799,-

- **Mobiliario:** 3 escritorios, 1 mesa para la sala de reuniones, 8 sillas para visitas, 3 sillas para trabajadores, un proyector, soporte para el proyector, impresora DIN-A3.



MICKE Escritorio+almacenaje integrado
€ 69,99 /ud



LINNMON/ADILS Mesa
€ 34,99 /ud



SNILLE Silla para visitas
€ 16,99 /ud



FINGAL Silla giratoria
€ 39,99/ud

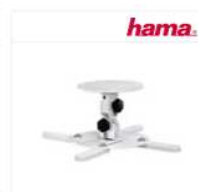

Proyector - Philips
Picopix 2055, 55
lúmenes, USB

249,-

Soporte proyector -
Hama 084422,
Universal, Blanco

49,-

Impresora Profesional
- Epson WorkForce
WF-7110DTW A3

209,-

- **Otros elementos:** papel DIN-A4, lápices, bolígrafos, celo, tijeras, archivadores, cartucho de tinta negra, teléfono,



Papel DIN-A4 - Xerox
Performer 80 A4 White
Paper, 80 grs, blanco

15,-

TJENA
Archivador
€ 3,99
/2 unidades



Cartucho de tinta -
Epson T7031 Negro

29,99

Teléfono - Panasonic
KX-TG 2511 SPW
Blanco con Manos

24,99

Aproximadamente el coste global de materiales es de **4884,85 euros** el 1er año + internet 50€/mes + luz 50€/mes + agua 30€/mes asciende el **total a 5774,85 euros/1er año 2015.**

3.5 NORMATIVA

Al iniciar un proyecto tomamos como referencia el código técnico de edificación de España, ya que tras revisar las normativas de los países latinoamericanos, observamos que algunos de ellos tienen como referencia la normativa de construcción española.

Las normativas que necesitamos inicialmente son:

- Norma Ecuatoriana de la Construcción¹¹
- Reglamento Boliviano de Construcción¹²
- Código Hondureño de Construcción
- Y cada una de las normativas vigentes de construcción de los países de origen de nuestros clientes.



La normativa que hemos de cumplir en Barcelona para ofrecer nuestros servicios:

- Ley 20/2009, del 4 de Diciembre, de prevención y control ambiental de las actividades.¹³

¹¹ <http://www.normaconstruccion.ec/>

¹² http://www.sib.org.bo/index.php?option=com_content&view=article&id=225:reglamento-boliviano-de-construcciones

¹³ <http://www20.gencat.cat/portal/site/mediambient/>

4 ORGANIZACIÓN Y GESTIÓN

4.1 ORGANIZACIÓN

Inicialmente empezaremos como persona física, Jessica T. Machucala Domínguez, de la que dependerán los temas necesarios para el desarrollo de la actividad, como por ejemplo: Comercial, Proyectos y Administración, etc.

Se prevé no contratar a trabajadores a no ser que el volumen de proyectos sea mayor y no se pueda dar abasto con la única persona que está al frente de la empresa.

En el tema Administrativo contaremos con la colaboración de la Gestoría Reino.

FUNCIONES

Departamento Comercial

- Promocionar el negocio por diferentes redes sociales.
- Conferencias en las diferentes asociaciones Latinoamericanas en Barcelona, Murcia y Madrid.
- Entrega de tarjetas de visita en eventos latinoamericanos.
- Colocación de “stand publicitario” en los consulados latinoamericanos,
- Distribución de flyers en tiendas alimenticias, tiendas de ropa, locutorios, restaurantes, etc.



Departamento Administrativo

- Realizar el balance de pérdidas y ganancias de la empresa.
- Gestionar juntamente con la gestoría los temas fiscales y la tesorería de la empresa.

Departamento de Proyectos

- Asesorar a los clientes y dar opciones de distribuciones en sus proyectos.
- Plasmar las necesidades de los clientes en croquis y la consiguiente representación en autocad.
- Modificación de planos.
- Modelado en 3D del proyecto. Realización de renders (imágenes) para adjuntarlo a la entrega final.

El organigrama inicial es el siguiente:

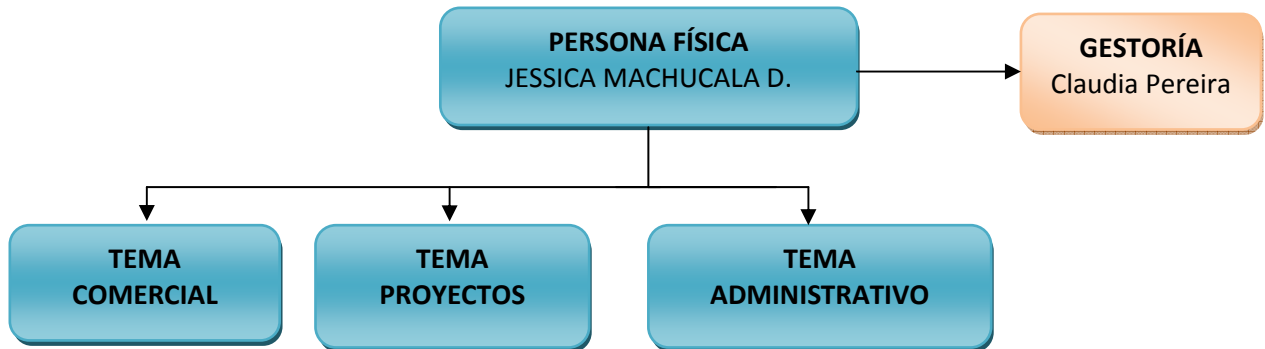

Sin embargo, se tiene previsto, según la demanda de proyectos, pasar de persona física a una sociedad limitada con el siguiente organigrama:

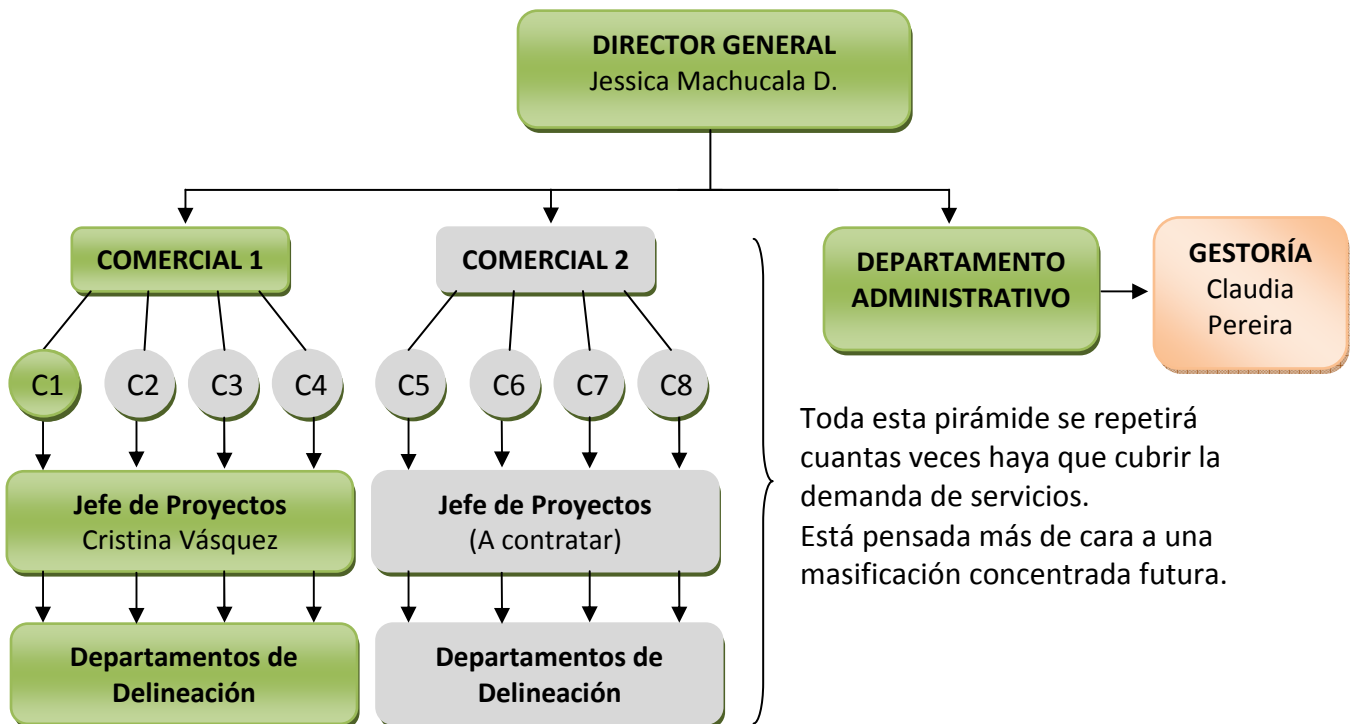

COMERCIAL 1

La figura de COMERCIAL seguirá un patrón de trabajo marcado por la Directora General para que el trato a los clientes sea unificado.

C1

Cliente actual de la empresa.

C

Futuro cliente.

Jefe de Proyectos

El Jefe de proyectos tendrá contacto directo con el Comercial y el Departamento de Delineación. No tendrá trato directo con el cliente.

Dep. de Delineación

El Dep. de Delineación tendrá contacto directo con el Jefe de Proyectos y los datos facilitados por el Comercial.

4.2 RETRIBUCIÓN DEL EMPRENDEDOR

Teniendo en cuenta el XVII Convenio Colectivo de Ingenierías y Estudios Técnicos publicado por el Boletín Oficial del Estado¹⁴ (BOE) para el año 2013 - 2014, una vez incrementada la tabla salarial del año 2012 en un 0,80%, que se aplicará con efectos retroactivos del 1 de enero de 2013, los salarios pactados en el presente Convenio, en cómputo anual, y agrupados por niveles, son los siguientes:

	Mes × 14	Anual
Nivel 1. Licenciados y titulados 2.º y 3.º ciclo universitario y Analista.	1.687,02	23.618,28
Nivel 2. Diplomados y titulados 1.º ciclo universitario. Jefe Superior.	1.253,16	17.544,24
Nivel 3. Técnico de cálculo o diseño, Jefe de 1.ª y Programador de ordenador	1.208,40	16.917,60
Nivel 4. Delineante-Proyectista, Jefe de 2.ª y Programador de maq. Auxiliares	1.107,87	15.510,18
Nivel 5. Delineante, Técnico de 1.ª, Oficial 1.ª Admtvo. y Operador de ordenador	968,23	13.555,22
Nivel 6. Dibujante, Técnico de 2.ª, Oficial 2.ª Admtvo., Perforista, Grabador y Conserje	834,17	11.678,38
Nivel 7. Telefonista-Recepcionista, Oficial 1.ª oficios varios, y Vigilante	806,20	11.286,80
Nivel 8. Calcador, Auxiliar Técnico, Auxiliar Admtvo., Telefonista, Ordenanza, Personal de limpieza y Oficial 2.ª oficios varios	750,38	10.505,32
Nivel 9. Ayudante oficios varios	698,24	9.775,36
Nivel 10. Aspirante y Botones	645,30	9.034,20

Conociendo estos datos considero que mi salario ha de estar sobre los **1500 euros mensuales**.

No obstante, teniendo en cuenta la situación económica por la que atraviesa el sector y la clientela a la que va destinada nuestro negocio (clase media), sería más realista, hasta llegar al punto de equilibrio que mi salario rondara los **1200 euros mensuales**.

¹⁴ http://boe.es/diario_boe/txt.php?id=BOE-A-2013-11199

5 JURÍDICO FISCAL

5.1 FORMA JURÍDICA Y TRÁMITES

Inicialmente, la forma jurídica escogida es la de Persona Física, que ante la administración estará a nombre de Jessica T. Machucala Domínguez, con DNI 2606911Q, pero el nombre comercial es ***Jeshia Construction***.

Decidimos esta forma jurídica para optimizar costes, por lo que la mejor manera es darnos de alta en RETA (Régimen Especial de Trabajadores Autónomos) con lo que tributaremos en Hacienda dependiendo la facturación que obtengamos durante el trimestre. Posteriormente, dependiendo la facturación que la empresa tenga en ese momento, cambiaremos de persona física a algún tipo de sociedad.

Los trámites que seguiremos son:

- ***Alta en la Declaración Censal***

Es la declaración de comienzo de actividad, que han de presentar a efectos fiscales los profesionales y otros obligados tributarios.

- Documentos a presentar: Modelo oficial 036 o 037 (declaración simplificada)
- Plazo: Antes del inicio de la actividad.
- Lugar: Administración de Hacienda o Delegación correspondiente al domicilio fiscal de la empresa.

- ***Alta en el Impuesto de Actividades Económicas***

Es un tributo de carácter local, que grava el ejercicio de actividades profesionales, se ejerzan o no en local. Es obligatorio para toda sociedad, empresario o profesional. Se presentarán tantas altas como actividades se vayan a ejercer.

- Documentos a presentar: Si está exento de pago, se hará a través del modelo 036 ó 037 de Declaración Censal.
- Plazo: 1 mes desde el inicio.
- Lugar: Administración o Delegación de la Agencia Estatal de la Administración Tributaria correspondiente al lugar en que se ejerza la actividad.

- ***Alta en el Régimen de Autónomos.***

Es un régimen especial de la Seguridad Social obligatorio para trabajadores por cuenta propia, que dependiendo de los casos deben darse de alta en este régimen o en el General.

- Documentos a presentar: Documento de afiliación, Parte de alta de asistencia sanitaria, Parte de alta de cotización por cuadruplicado, Fotocopia del alta en el IAE, en el caso de tratarse de un profesional Colegiado, certificado del colegio correspondiente.
- Plazo: 30 días naturales siguientes al inicio de la actividad. No obstante, el alta causará efectos a partir del día 1 del mes en que se inicie la actividad.
- Lugar: Tesorería General de la Seguridad Social correspondiente.
- Gastos: Varían según el año en el que se inicie la actividad.

- ***Solicitud del Libro de Visitas sellado por el Ministerio de Trabajo.***

En cada visita que realiza la Inspección de Trabajo y Seguridad Social en un centro de trabajo, el funcionario actuante extiende diligencia en el Libro de Visitas.

Todos los gastos que nos repercuten dependen de la actividad a realizar. Las tarifas se aprobaron por Reales Decretos Legislativos 1175/1990, de 28 de Septiembre y 1259/1991, de 2 de agosto.

Tras una pequeña investigación de precios en diferentes asesorías o gestorías, el precio varía entre 150 euros y 200 euros. De todas formas, *Jeshia Construction* cuenta con una colaboradora que llevará todo el tema fiscal y laboral de la empresa a un coste cero, Asesoría Reino dirigida por la Sra. Claudia Pereira Lara.

5.2 PERMISOS Y LICENCIAS

Inicialmente no necesitamos permisos porque no iniciaremos la actividad en un local.

La empresa necesita tener las licencias de los programas informáticos utilizados como: Autocad y 3D Max Studio, que los compraremos de forma online.

La cuota de colegiación que me corresponde según el Colegio de Aparejadores, Arquitectos Técnicos e Ingenieros de Edificación¹⁵ de Barcelona, es la siguiente:

Colegiado junior *	€ 0 (Bonificación 100%)	<p>Titulados de 1º año</p> <p><u>Primera opción:</u></p> <ul style="list-style-type: none"> - 96 € (un solo pago en enero) - 72 € si el alta se convierte en abril - € 48 si el alta se convierte en julio <p><u>Segunda opción:</u></p> <ul style="list-style-type: none"> - 25 € trimestre *
		<p>Titulados de 2º año</p> <p><u>Primera opción:</u></p> <ul style="list-style-type: none"> - € 156 (un solo pago en enero) - € 117 si el alta se convierte en abril - € 78 si el alta se convierte en julio <p><u>Segunda opción:</u></p> <ul style="list-style-type: none"> - € 41 trimestre *
		<p>Titulados de 3º año</p> <p><u>Primera opción:</u></p> <ul style="list-style-type: none"> - € 204 (un solo pago en enero) - € 153 si el alta se convierte en abril - € 102 si el alta se convierte en julio <p><u>Segunda opción:</u></p> <ul style="list-style-type: none"> - € 53 trimestre *

¹⁵http://www.apabcn.cat/ca_es/colegi/colegiacio/quotes/Pagines/colegiat_s.aspx

5.3 OBLIGACIONES PERIÓDICAS FISCALES Y LABORALES

Inicialmente, me acogeré a la nueva Ley de Emprendedores¹⁶ del 28 de Septiembre del 2013 ya que es la primera vez que me afilio en el Régimen especial de trabajadores autónomos (RETA).

Para beneficiarme de esta ley he de cumplir los siguientes requisitos:

- No haber estado de alta como autónomo en los cinco años anteriores.
- No emplear trabajadores por cuenta ajena.

Además, ha quedado a criterio de la Tesorería General de la Seguridad Social la concesión final, lo que en la práctica ha dado lugar a tres requisitos adicionales en base a sus interpretaciones:

- No ser administrador de una sociedad mercantil.
- No haber recibido anteriormente una bonificación de la Seguridad Social como autónomo, aunque hayan pasado más de cinco años.
- No ser autónomo colaborador (régimen especial para familiares de los autónomos).

En mi caso cumpla todos los requisitos, por lo que puedo ser beneficiada durante los siguientes meses de esta Ley de Emprendedores.

La cuantía de la tarifa plana varía a lo largo de los primeros meses de actividad, estableciéndose tres tramos de reducción sobre la base mínima de cotización y el tipo mínimo de cotización, incluyendo la capacidad temporal:

- Primero 6 meses: 80% de reducción de la cuota, con lo que con las bases y tipos de 2014 se queda en **53,07 euros**.
- Meses 7 al 12: 50% de reducción durante el segundo semestre, que se quedaría en 2014 en **131,36 euros**.
- Meses 13 al 18: 30% de reducción durante el siguiente semestre, que se quedaría con las bases y tipos de cotización de 2013 en **183,55 euros**.

¹⁶ <http://www.infoautonomos.com/informacion-al-dia/seguridad-social/tarifa-plana-autonomos-50-euros-mayores-30-jovenes/>

Los jóvenes menores de 30 años y las **mujeres menores de 35 años** se benefician de la siguiente bonificación adicional:

- Meses 19 al 30: 30% de bonificación adicional durante los 12 meses siguientes, con lo que la cuota se mantendría en **183,28 euros**.
- A partir del mes 30 se pagará los **261,83 euros**¹⁷

Impuestos de IVA (cada 3 meses) y el impuesto de IRPF (cada 3 meses) que variarán según el volumen de facturación que tenga trimestralmente.

5.4 SEGUROS

Como persona física necesito el siguiente seguro:

Mutua del Colegio de Aparejadores, Arquitectos técnicos e Ingenieros de la Edificación.

- MUSAAT Responsabilidad Civil Obras menores¹⁸
 - Póliza creada especialmente para arquitectos técnicos o ingenieros de la edificación que realizan diversas tareas profesionales consideradas menores.
 - Es una póliza individual.
 - Tiene una vigencia anual (años naturales) y se renueva automáticamente por la Mutua.
 - Garantiza la responsabilidad civil que se pueda exigir al profesional asegurado que, trabajando para la Administración como liberal, realice intervenciones de poca entidad técnica y que no necesite proyecto técnico.
 - Hace falta declarar estas intervenciones a la Mutua de manera mensual y trimestral.
 - No existe prima complementaria.

¹⁷ <http://www.infoautonomos.com/informacion-al-dia/seguridad-social/cuota-de-autonomos-cuanto-se-paga/>

http://www.agenciatributaria.es/AEAT.internet/Inicio_es_ES/La_Agencia_Tributaria/Campanas/Censos__NIF_y_domicilio_fiscal/Empresas_y_profesionales__Declaracion_censal__Modelos_036_y_037/Informacion/Declaracion_censal__Modelos_036_y_037/Forma_de_presentacion.shtml

¹⁸ <http://www.aspcorredoria.cat/AspCorredoria/rc-obres-menors.aspx>

6 VIABILIDAD DEL PROYECTO

6.1 PLAN ECONÓMICO – FINANCIERO

Plan de Inversión Inicial: hemos previsto la inversión inicial hasta los 3 años siguientes:

	PRIMER AÑO	SEGUNDO AÑO	TERCER AÑO
INVERSIONES INTANGIBLES	700,00	700,00	700,00
Propiedad industrial (patentes y marcas)	700,00	700,00	700,00
Derechos de traspaso	0,00	0,00	0,00
Aplicaciones informáticas	0,00	0,00	0,00
INVERSIONES MATERIALES	4.446,00	1.300,00	1.300,00
Terrenos	0,00	0,00	0,00
Construcciones	1.946,00	0,00	0,00
Maquinaria	0,00	0,00	0,00
Otras instalaciones	0,00	0,00	0,00
Mobiliario	1.000,00	300,00	300,00
Equipos procesos información	1.000,00	700,00	700,00
Elementos de transporte	0,00	0,00	0,00
Otro inmovilizado material	500,00	300,00	300,00
FIANZAS Y DEPOSITOS A LARGO PLAZO	0,00	0,00	0,00
Fianzas a largo plazo	0,00	0,00	0,00
Depósitos a largo plazo	0,00	0,00	0,00
GASTOS DE CONSTITUCIÓN	0,00		
EXISTENCIAS	0,00		
PROVISIÓN DE FONDOS	6.854,00	0,00	0,00
TOTAL INVERSIONES	12.000,00	2.000,00	2.000,00

Plan de financiación: para comenzar, tal y como entendemos los recursos propios o “neto patrimonial” contamos con la aportación de CAPITAL SOCIAL de 12.000 € por parte de la promotora del proyecto.

FINANCIACIÓN	
	PRIMER AÑO
Recursos propios	12.000
CAPITAL SOCIAL	12.000
Aportaciones de los socios	0
Créditos o préstamos	0
Capitalización	0
Subvención	0
TOTAL FINANCIACIÓN	12.000

Resultados anuales: Realizando anteriormente un gran trabajo comercial, se prevé que el primer año tendremos un ingreso de prestación de servicios de 36.860€ con un beneficio de 6.122,32€, el siguiente año el ingreso aumentan sin embargo el beneficio disminuye un tanto, ya que tendremos en plantilla a un trabajador a tiempo parcial.

El tercer año los ingresos aumentan con relación al segundo ejercicio y los beneficios también se incrementan.

	PRIMER EJERCICIO		SEGUNDO EJERCICIO		TERCER EJERCICIO	
	IMPORTE	%	IMPORTE	%	IMPORTE	%
INGRESOS						
Ventas/Prestación de servicios	36.860,00	100,0%	44.310,00	100,0%	53.380,00	100,0%
Subvenciones a la explotación	0,00	0,0%	0,00	0,0%	0,00	0,0%
TOTAL INGRESOS	36.860,00	100,0%	44.310,00	100,0%	53.380,00	100,0%
GASTOS						
Compras/Trabajos de otras empresas	2.074,00	5,6%	2.074,00	4,7%	4.111,00	7,7%
Variación de existencias	0,00	0,0%	0,00	0,0%	0,00	0,0%
MARGEN DE CONTRIBUCIÓN	34.786,00	94,4%	42.236,00	95,3%	49.269,00	92,3%
Servicios externos	8.956,00	24,3%	9.012,00	20,3%	9.012,00	16,9%
Gastos de personal	17.530,79	47,6%	27.106,79	61,2%	29.506,79	55,3%
EBITDA	8.299,21	22,5%	6.117,21	13,8%	10.750,21	20,1%
Amortizaciones	646,31	1,8%	1.005,81	2,3%	1.365,31	2,6%
Provisiones	0,00	0,0%	0,00	0,0%	0,00	0,0%
RESULTADO DE EXPLOTACIÓN	7.652,91	20,8%	5.111,40	11,5%	9.384,90	17,6%
Gastos financieros	0,00	0,0%	0,00	0,0%	0,00	0,0%
RESULTADO ANTE IMPUESTOS	7.652,91	20,8%	5.111,40	11,5%	9.384,90	17,6%
Tributos	1.530,58	4,2%	1.022,28	2,3%	1.876,98	3,5%
RESULTADO	6.122,32	16,6%	4.089,12	9,2%	7.507,92	14,1%

Punto de equilibrio del primer año:**PRIMER EJERCICIO**

Ventas de mercaderías	0,00
INGRESOS MENSUALES	3.071,67

COSTES FIJOS MENSUALES	
ALQUILERES	278,00
LEASING	0,00
REPARACIONES	0,00
SERV. PROF. IND.	0,00
TRANSPORTES	0,00
PRIMAS DE ASEGURANZAS	8,33
PUBLICIDAD	150,00
SUMINISTROS	150,00
Agua	0,00
Gas	0,00
Electricidad	50,00
Combustible	0,00
Teléfono, fax e internet	100,00
GASTOS DIVERSOS	160,00
Gestoría	60,00
Oficina	50,00
Manutención	0,00
Varios	50,00
GASTOS DE CONSTITUCIÓN	0,00
TRIBUTOS	127,55
PERSONAL	1.460,90
GASTOS FINANCIEROS	0,00
AMORTIZACIONES	53,86
TOTAL COSTES FIJOS	2.261,09

MARGEN COMERCIAL	89,33%
-------------------------	---------------

PUNTO DE EQUILIBRIO	2.531,05
PUNTO DE SUPERVIVENCIA	2.473,98

SERVICIOS / PRODUCTOS	PRECIO	INGRESOS MENSUALES POTENCIALES			INGRESOS PUNTO DE EQUILIBRIO	
		UNIDADES	IMPORTE	%	UNIDADES	IMPORT
2 REUNION	30,00	1	30,00	0,26%	0,2	7
ANTEPROYECTO	400,00	5	2.000,00	17,61%	1,1	446
PROYECTO BASICO	1.000,00	1	1.000,00	8,80%	0,2	223
PLUS RENDER	30,00	1	30,00	0,26%	0,2	7
GESTION	150,00	1	150,00	1,32%	0,2	33
SEGUIMIENTO FOTOGRAFICO	50,00	1	50,00	0,44%	0,2	11
SEGUIMIENTO TÉCNICO	100,00	1	100,00	0,88%	0,2	22
EJECUCIÓN DE OBRA	8.000,00	1	8.000,00	70,42%	0,2	1.782
TOTAL SERVICIOS			11.360,00	100,00%		2.531,05

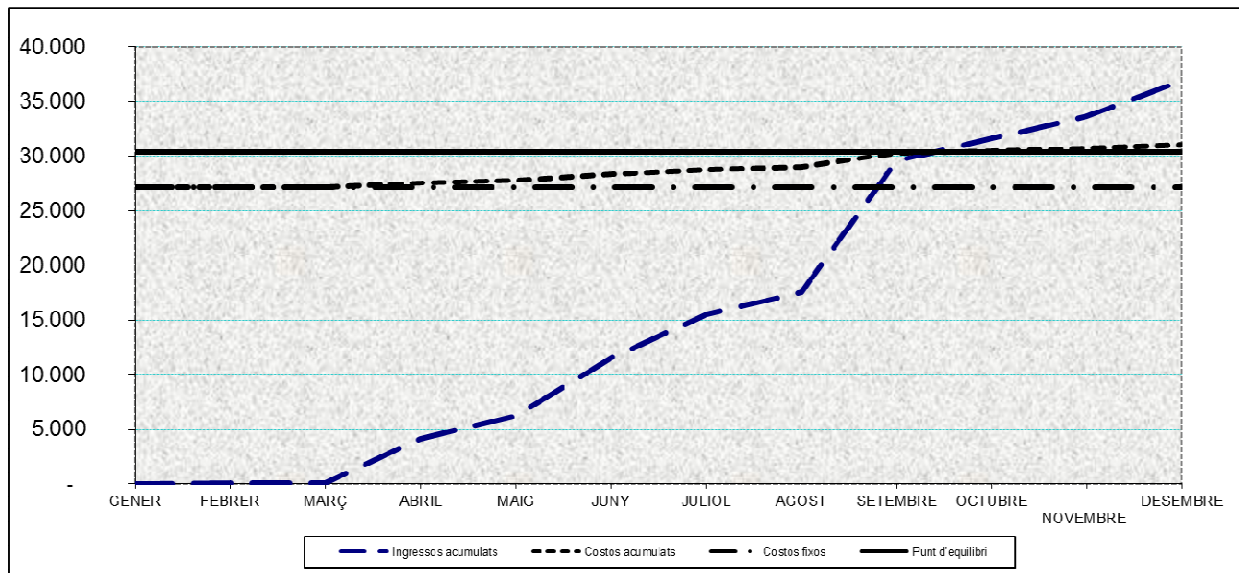

Con estos resultados podemos ver claramente que la empresa es viable.

La empresa cuenta con un portafolio de 3 servicios y cada uno tiene un margen de rentabilidad igual. Por ahora, el trabajo consiste en desarrollar muy bien el plan comercial y todas estas previsiones financieras se harán realidad.

7 VALORACIÓN

En esta última área haremos una valoración de nuestro proyecto empresarial.

7.1 PUNTOS FUERTES Y DÉBILES, OPORTUNIDADES Y AMENAZAS EXTERNAS

Estos aspectos están relacionados entre sí, de tal forma que un punto fuerte puede servir para superar una amenaza, o un punto débil hacer que la empresa pierda una oportunidad; obteniendo así una visión clara y precisa de dónde está la empresa.

Puntos fuertes:

- Contamos con una oficina técnica en Barcelona, donde ofreceremos un trato personalizado al cliente.
- Diseñamos el proyecto juntamente con la persona, tomando en cuenta sus sugerencias y necesidades.
- Haremos partícipe al cliente del proyecto, generando confianza y seguridad de que plasmamos en los planos lo que ellos desean ver al construirlo.
- Adjuntamos renders del proyecto diseñado en 3D para que el cliente pueda ver, de forma virtual, como quedará su proyecto. De esta forma esas imágenes son herramientas para ayudar al cliente a llevar la imaginación a la realidad virtual.
- Nuestra empresa tiene facilidad y disponibilidad de movilizarse a cualquier ciudad de España y a países Europeos como: Francia, Alemania, Italia, etc.
- El canal de distribución que empleamos es más eficiente que el de la competencia ya que estamos en el lugar de residencia de las personas que requieren nuestros servicios.
- Realizamos un marketing directo con los clientes.
- *Jeshia Construction* para publicitarse utiliza redes sociales como Facebook, Web, LinkedIn, Youtube y medios de comunicación como la radio, revistas, etc.
- Contactos con buenos profesionales del sector de la construcción.
- Objetivos claros y definidos como empresa.
- Capacidad para planificar y controlar el cumplimiento de los objetivos previstos.
- Viabilidad económica del proyecto.
- En un momento de excesiva demanda de servicios, contamos con una plantilla adecuada a las necesidades y características de la empresa.
- Contaremos con una infraestructura adecuada para llevar a cabo la actividad.



Puntos débiles:

- Falta de experiencia de la promotora en la actividad a desarrollar.
- Al ser una empresa innovadora, desconocemos la reacción que tendrán los clientes con nuestra propuesta de servicio.
- Falta de experiencia empresarial.
- Necesitamos un estudio a fondo de precios de servicios parecidos a los nuestros de diferentes países latinoamericanos para poder establecer una política de precios definitivo para nuestra empresa.
- Que las personas regresen a sus países a encargarse personalmente de la construcción sin haber contratado uno de los servicios que más ingresos nos da a la empresa.

**Oportunidades:**

- Al ser un negocio innovador se cubre un mercado poco explotado.
- Cubrimos una necesidad existente y que no está actualmente solventada por ninguna otra empresa.
- Que la promotora de la empresa es latinoamericana, esto provoca un punto de confianza a los clientes.
- Estamos ubicados en una de las ciudades con más índice de extranjeros de Latinoamérica, por lo que tenemos más posibilidades de conseguir clientes.

**Amenazas externas:**

- Falta de confianza por parte de los clientes al ser un servicio a larga distancia.
- El porcentaje de estafas que han sucedido últimamente pueden provocar en el cliente desconfianza pensando que ésta sea una nueva estafa.
- Contexto económico un tanto desfavorable por la crisis económica que atraviesa el mundo, afectando a los ingresos de nuestros posibles clientes.



7.2 ESTRATÉGIA DE DESARROLLO DEL PROYECTO

A continuación definiremos las posibles estrategias a adoptar para evitar los puntos débiles, superar las amenazas, potenciar los puntos fuertes y aprovechar las oportunidades.



- Contar con la colaboración o tener en plantilla a una persona con experiencia en la actividad que desarrollaremos como empresa y también con conocimientos empresariales.
- Cada servicio que ofrecemos, lo haremos con excelencia para que el cliente se sienta satisfecho y esto promueva a que hable bien de nuestra empresa y nuestros servicios.
- Realizaremos un estudio a fondo de precios que desconocemos actualmente para establecer una buena política de precios con la que el cliente se sienta motivado a requerir de nuestros servicios.
- Otra estrategia es que aunque los posibles clientes regresen a sus países para realizar la construcción personalmente, ejecutaremos un plan comercial para convencer al cliente que puede solicite una parte de los servicios que le pueden ser de utilidad para su proyecto.
- Para poder solventar la falta de confianza por parte de los clientes al ser un servicio a larga distancia, buscaremos todas las herramientas y facilidades posibles para que el cliente tenga la sensación de cercanía a todos los procesos o actividades que se estén llevando en su país, como por ejemplo: videoconferencias con los técnicos encargados de la obra, sinceridad y claridad en todos los procesos.
- Intentaremos promover además una campaña comercial que trata de lo siguiente: Un cliente nuevo que venga recomendado por un cliente anterior, tendrá un porcentaje de descuento en los servicios que solicite para establecer el punto de confianza que hace falta.
- Promoveremos que el “boca a boca” sea siempre positivo, ya que dará más confianza a los posibles nuevos clientes.
- Ajustaremos los precios de nuestra empresa sin que afecte a la estabilidad de la misma, ya que conocemos el contexto económico desfavorable por el que atraviesa gran parte de personas.

7.3 DAFO

El análisis DAFO consiste en comparar en un gráfico los puntos fuertes y débiles de la empresa (análisis interno) con las amenazas y oportunidades existentes en su entorno (análisis externo).

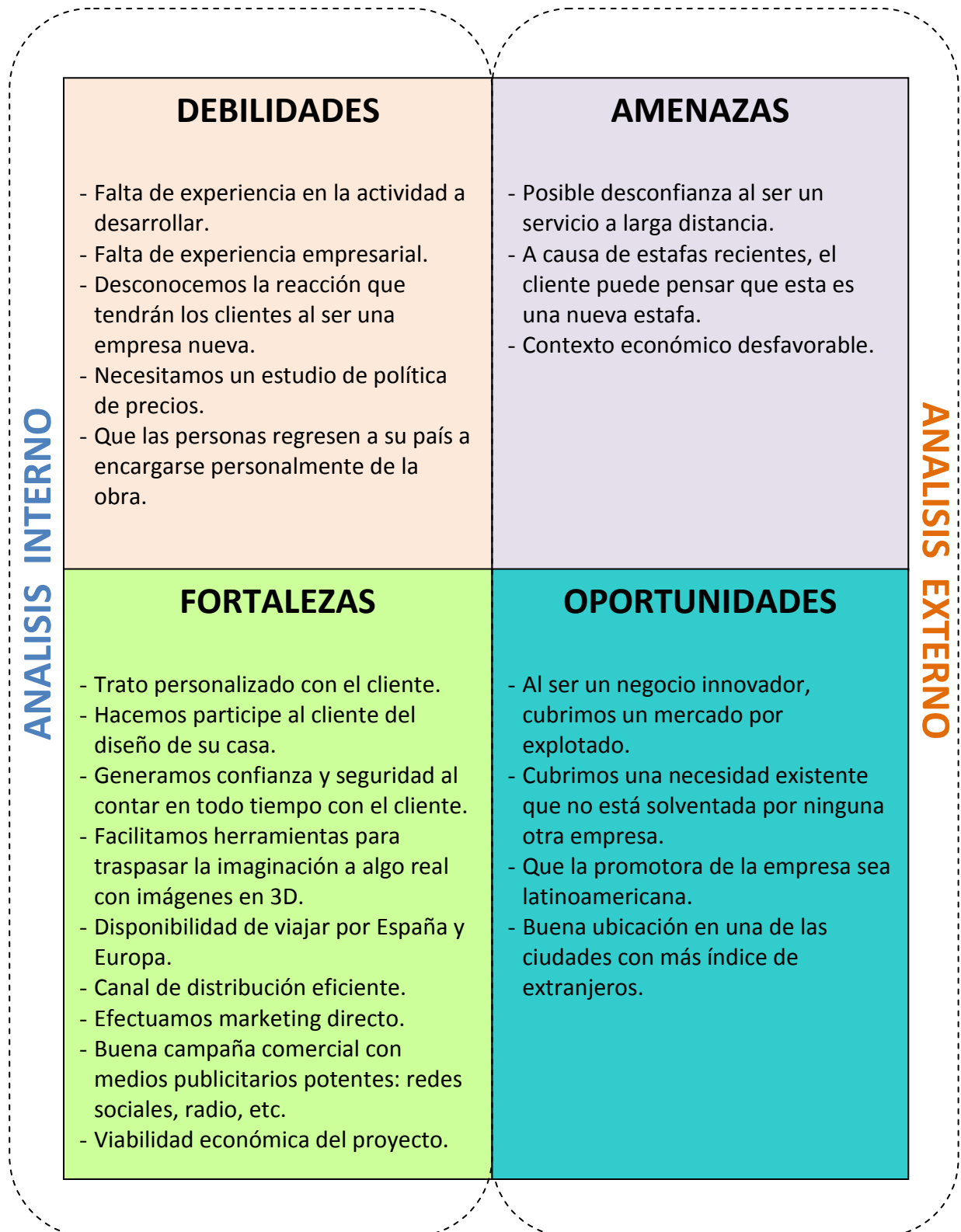

CONCLUSIONES

Tras desarrollar la idea de negocio hasta convertirla en un plan de empresa, he podido experimentar la complejidad que tiene el crear un negocio, sobre todo porque no me lo he tomado simplemente como un trabajo final de carrera, sino que una posible fuente de ingresos al salir de la universidad; por lo que todo el estudio que he realizado, ha sido con la intención de que sea una empresa realmente viable.

La idea la tenía estructurada en mi mente, me parecía sencillo y fácil crear una empresa, hasta que llegó el momento de escribir, fue entonces cuando vi la verdadera dificultad de plasmar mis ideas en papel, sin embargo, solo fue empezar y a partir de ahí las ideas empezaron a fluir con más facilidad.

Ha sido una gran aventura desde que empezó todo, los artículos que he leído, las conferencias a las que he asistido, consejos que he ido recopilando a lo largo de estos meses, pero lo más curioso, son las horas y horas que he dedicado a pensar en ¿Cómo hacerlo?, ¿A quiénes les puede interesar mis servicios?, ¿Cómo podría tener éxito? y un sin fin de preguntas más que no pedían día ni hora, sino que surgían en cualquier lugar y momento.

Realicé investigaciones de varios temas de los que desconocía muchos aspectos, por ejemplo: finanzas, jurídico – fiscal, mercado, distribución, promoción, estrategias de mercado, etc. puntos realmente importantes a la hora de crear una empresa.

Emprender una idea nueva es un gran reto, aunque después de desarrollarla y trabajar en ella, siento seguridad y deseos de llevarla a cabo; deseo poner en marcha el plan comercial que he desarrollado y ofrecer el servicio de realizar los planos y proyectos de construcción a personas latinoamericanas, para poder realizar la construcción en sus países de origen.

En conclusión, puedo decir que me siento privilegiada de que la idea haya tomado forma y se haya convertido en empresa, y lo mejor de todo que me dedicaré a lo que siempre me ha gustado: imaginar, dibujar y construir ideas; en esta ocasión, con el aspecto de casas.

RECOMENDACIONES

Como recomendación podría decir que aunque actualmente estemos pasando por un momento crítico económicamente en España, no podemos permitir que eso robe nuestras ilusiones y ganas de seguir adelante.

Hoy es la oportunidad, de observar y cambiar cosas que se hicieron mal. Ahora es el momento de observar necesidades actuales e intentar solventarlas con ideas nuevas, eso nos convertirá en emprendedores de nuevas ideas, que de alguna forma ayudarán al progreso del país.

La empresa *Jeshia Construction* se ha establecido en territorio español y ya ha iniciado sus servicios en el mercado; continuaremos buscando métodos y formas de solventar necesidades actuales.

Realizaremos un estudio más a fondo sobre una política de precios más adaptable a la situación económica del país, haciendo que sea posible el alcance a un tipo de cliente que se encuentra en la condición de desempleo. Otra opción también sería investigar la mejor forma de financiar a los clientes a través de una entidad financiera.

Como último, se recomienda también que realicemos una buena campaña comercial para que nuestro margen bruto promedio ponderado sea del 100% y esto lo podríamos conseguir con el aumento de facturación de la empresa.

BIBLIOGRAFÍA

Libros

Wheelan, Ch. (2000), La economía al desnudo. Planeta DeAgostini Profesional y Formación.

Delgado, J.M. (2007), Métodos y técnicas cualitativas de Investigación. Síntesis Editorial S.A.

Kawasaki, G. (2004), El arte de empezar. Ilustrae.

Páginas web

<http://www.boe.es/boe/dias/2013/02/23/pdfs/BOE-A-2013-2030.pdf>

<http://www.infoautonomos.com/informacion-al-dia/seguridad-social/tarifa-plana-autonomos-50-euros-mayores-30-jovenes/>

<http://www.infoautonomos.com/informacion-al-dia/seguridad-social/cuota-de-autonomos-cuanto-se-paga/>

http://www.finanzas.com/noticias/empleo/2010-07-20/318505_espana-pais-europeo-mayor-numero.html

http://extranjeros.empleo.gob.es/es/Estadisticas/operaciones/con-certificado/201306/Residentes_Principales_Resultados_30062013.pdf

<http://www.eluniverso.com/2011/08/26/1/1360/crece-numero-ecuatorianos-espana-pese-crisis.html>

<https://www.facebook.com/jeshiaconstruction?fref=ts>

www.facebook.com/tveolatinobcn

www.facebook.com/RevistaUni2

www.facebook.com/elperiodicolatino

<https://www.facebook.com/PhotoandFilmsSensations?fref=ts>

<http://www.henry-fotografia.es/>

<http://www.normaconstruccion.ec/>

http://www.sib.org.bo/index.php?option=com_content&view=article&id=225:reglamento-boliviano-de-construcciones

<http://www20.gencat.cat/portal/site/mediambient/>

www.ikea.es

http://boe.es/diario_boe/txt.php?id=BOE-A-2013-11199

http://www.apabcn.cat/ca_es/colegi/colegiacio/quotes/Pagines/colegiats.aspx

<http://www.aspcorredoria.cat/AspCorredoria/rc-obres-menors.aspx>

<http://www.barcelonanetactiva.com/barcelonanetactiva/cat/creacio-d-empreses/index.jsp>

http://www.agenciatributaria.es/AEAT.internet/Inicio_es_ES/La_Agencia_Tributaria/Campanas/Censos__NIF_y_domicilio_fiscal/Empresas_y_profesionales__Declaracion_censal__Modelos_036_y_037

<http://testidea.barcelonanetactiva.com/>

<http://w147.bcn.cat/plan/devPla/plan.action>

Curso presencial

Barcelona Activa & Daleph

Programa: Empezar en el sector de la construcción.

100 horas de formación presencial + 10 horas de tutorías

Material utilizado:

Sesión 1. Idea de Negocio

Sesión 2 y 12. Estudio y conocimiento del mercado. Plan de Marketing y Ventas.

Sesión 3. Autoconocimientos, punto de partida y comunicación.

Sesión 4. Introducción a la Internacionalización.

Sesión 5. Gestión laboral de la empresa.

Sesión 6. Organización.

Sesión 7 y 11. Habilidades emprendedoras. Motivación. Autoestima. Networking en el Sector de la Construcción.

Sesión 10. Formas Jurídicas y Trámites.

Sesión 14. Internacionalización: Licitaciones.

Sesión 15. Gestión del Tiempo.

Sesión 16 – 18. Estrategia de Negocio. Plan de Marketing y Ventas.

Sesión 17. Tendencias y oportunidades.

Sesión 19. Liderazgo.

Sesión 21. Negociación: 10 pasos para una negociación de éxito.

Sesión 23. Marketing Mixto. Plan de Marketing y Ventas.

Sesión 25 y 26. La comunicación de nuestro negocio. Plan de Marketing y Ventas.

Sesiones 13, 22, 27- 30. Planificación Económica – Financiera.

Taller presencial*Barcelona Activa*

- Marketing en Redes Sociales para Emprendedores - 2h
- ¿Cómo se vende I? - 2h.
- ¿Cómo se vende II? - 2h.

Reuniones y asesoramiento.

Claudia Pereira Lara. Asesoría Reino. Barcelona.

Albert Rost. Gerente. Dirección de Proyectos y Obras de Alta Velocidad. ADIF.
Barcelona.

Alexandra Masó. Sociólogo y Político. Consultora. Daleph. Barcelona.

Gemma Clapès. Psicóloga. Consultora. Daleph. Barcelona.

Xavi Soldevila. Economista. Consultor. Daleph. Barcelona.

Moisés Fernandez. Washington DC.

Alberto Moya Torrebadella. Ingeniero Industrial. Master en Dirección Administrativa y Financiera. Emprendedor en el mundo de las aplicaciones móviles. Barcelona.

Imágenes

Casi todas las imágenes, excluidas las personales, han sido buscadas a través de Google y editadas con Photoshop.

AGRADECIMIENTOS:

Agradezco en primer lugar a Dios por haberme permitido llegar hasta aquí, por darme las fuerzas necesarias para seguir adelante y la perseverancia para ver uno de mis sueños hecho realidad.

Agradezco a mis padres, Yorya y Jorge, por su amor incondicional y por haberme inculcado la tenacidad para lograr los objetivos, a mi esposo por su apoyo y comprensión, y a mis hermanos porque siempre han confiado en mí.

Agradezco a todos los profesores que he tenido a lo largo de la carrera, a mi tutora del TFG por ser una de las primeras personas en creer que mi idea de negocio tendría futuro e impulsarme a que la desarrolle.

Agradezco a grandes mentores que han llegado a mi vida, personas que me han regalado parte de su tiempo para darme pautas y consejos, con la única gratificación de verme cumplir mis metas.

A mis grandes amigos de aquí y de diferentes lugares del mundo, donde la distancia no ha sido impedimento para recibir palabras de ánimo y demostrarme su apoyo y cariño, además de haber contribuido en la realización de mis sueños y proyecto.

**MEMORIA DESCRIPTIVA DEL ANTEPROYECTO PARA UNA
VIVIENDA UNIFAMILIAR**
LOTE 9 MZ 19 COLINAS DEL VALLE- QUITO - ECUADOR

Jessica Machucala Domínguez

Building Engineering

C/Quito 18, Piso 4º, 08030 Barcelona
93 603 27 47 627 21 10 65 jess.machucala@gmail.com

I- GENERALIDADES

- A. Objeto del proyecto
- B. Emplazamiento
- C. Promotor

II- DESCRIPCIÓN DEL PROYECTO

- A. Condicionantes generales y Justificación de la solución escogida
- B. Superficies construidas
- C. Superficies útiles

III- DESCRIPCIÓN DE LA OBRA

- A. Descripción de los trabajos a realizar
 - 1. Movimientos de tierras
 - 2. Cimentación
 - 3. Estructura
 - 4. Cubierta
 - 5. Cerramientos
 - 6. Pavimentos
 - 7. Revestimientos
 - 8. Carpintería
 - 9. Cerrajería
 - 10. Instalaciones y sanitarios

IV- NORMATIVA

V- PRESUPUESTO DE EJECUCIÓN MATERIAL

VI- PLANOS

I. GENERALIDADES

A. OBJETO DEL PROYECTO- El objeto de esta memoria es la descripción y determinación de las condiciones técnicas y administrativas que han de regir en las obras de construcción de la vivienda unifamiliar de PB + P1 en la calle ----- de la ciudad de Azuay.

B. EMPLAZAMIENTO – Se encuentra situado en el Lote 9 Mz. 19 del barrio Colinas del Valle – Quito - Ecuador . El solar tiene forma rectangular, con 13,50 metros de anchura de fachada y 25,00 metros de profundidad, con una profundidad edificable de 18 metros.

C. PROMOTOR- La promoción de las obras será a cargo de:

Carlos Rojas G. DNI 47258369Q

con domicilio en la calle Maresme número 88, 3er 4^a, de Barcelona.
El objeto de las obras es la **autopromoción**.

II. DESCRIPCIÓN DEL PROYECTO

A. CONDICIONANTES GENERALES Y JUSTIFICACIÓN DE LA SOLUCIÓN ADOPTADA

La ordenación vigente a la zona es la de Edificación Residencial en Filera.

Zona de Edificación Residencial en Filera

Edificabilidad

Se edifican 209,4 m² repartidos entre planta baja (116,80 m²) y planta piso (93 m²), dentro de la envolvente máxima de volumen señalada en el plano de ordenación. La parcela tiene 315 m² de superficie.

Densidad Máxima

Se construye una sola vivienda unifamiliar.

Alineación de la edificación

Se respeta la alineación propuesta a los planos de ordenación.

Altura Máxima

La altura propuesta es de 6'40 m, PB+1, medida tal y como se propone a la norma.

Fachada Mínima

La longitud de la fachada es de 6,60 m.

Planta Baja

Existe sócalo, y la PB es la situada inmediatamente por encima.

El sócalo está debajo la planta baja.

Altura Libre de Plantas

PB 2'90 m libres.

Planta Pis 2'60 m libres.

Cuerpos salientes

No hay cuerpos salientes en las fachadas.

Construcciones auxiliares

Actualmente no se hará ninguna construcción auxiliar.

Pero está prevista más adelante una piscina con una ocupación de 12 m², inferior al 30% permitido.

Usos admitidos:

Se prevé el uso de vivienda unifamiliar con aparcamiento propio en la planta baja.

B. SUPERFICIES CONSTRUIDAS. Les superficies construidas por planta serán las siguientes.

SUPERFICIES CONSTRUIDAS	
PLANTA BAJA	116,80 m2
PLANTA PRIMERA	93,00 m2
TOTAL	209,80 m2

C. SUPERFICIES ÚTILES.

SUPERFICIES ÚTILES	INTERIOR	EXTERIOR
PLANTA BAJA	81,00 m2	23,74 m2
SALA	28,68 m2	
CUINA-COMEDOR	27,08 m2	
ASEO	4,23 m2	
DISTRIBUIDOR	15,42 m2	
PORCHE POSTERIOR		23,74 m2
PLANTA PRIMERA	70,60 m2	23,74 m2
DORMITORI PPAL CON VESTIDOR	25,55 m2	
DORMITORI DOBLE CON VESTIDOR	27,70 m2	
BANY 1	6,25 m2	
BANY 2	6,32 m2	
DISTRIBUIDOR	17,46 m2	
TERRAZA		23,74 m2
TOTAL	151,60 m2	47,48 m2

III. DESCRIPCIÓN DE LA OBRA

A. DESCRIPCIÓN DE LOS TRABAJOS A REALIZAR.

1. MOVIMIENTOS DE TIERRAS.

Al no haber previsto ninguna planta sótano, la excavación y movimiento de tierras será únicamente la necesaria para la correcta cimentación del edificio.

2. CIMENTACIÓN.

En los pilares interiores se ejecutará una cimentación de zapatas aisladas o losa, según dimensiones determine el estudio geotécnico. Sus dimensiones vendrán determinadas en función del estudio geotécnico a realizar previo al inicio de las obras.

Las características y especificaciones del hormigón y el acero se detallarán en los planos correspondientes del proyecto ejecutivo.

Se ejecutarán las probetas y se respetarán las especificaciones del correspondiente programa de control de calidad.

3. ESTRUCTURA.

La estructura será de pilares y jácenas de hormigón armado. Las características del hormigón y el acero son las que se determinarán los planos del proyecto ejecutivo.

Los forjados serán reticulares de hormigón armado y acero. En la capa de compresión se colocará una malla.

La escalera tendrá estructura de hormigón en el tramo de planta baja a planta primera.

4. COBERTA.

La cubierta principal del edificio será plana.

La terraza será plana transitable con acabado de piezas cerámicas de color rojo.

5. CERRAMIENTOS

La pared exterior será de bloque de 15 cm, cámara de aire de 9 cm y tabique interior de 5 cm de espesor, en los que se evitarán las regatas por el paso de instalaciones. En la cámara de aire se aplicarán 3 cm de aislamiento.

Las divisorias interiores de la vivienda serán de ladrillo de 7 cm de espesor.

El acabado exterior será con pintura monocapa de color marfil y el abrillantado interior a base de yeso pintado con pintura plástica.

6. PAVIMENTOS

En la escalera se colocará un pavimento de mármol o granito nacional.

En el interior de la vivienda se colocará un pavimento de parquet de madera natural (dormitorios, distribuidores).

Las zonas húmedas (baños y cocina) tendrán pavimento de baldosas cerámicas.

En los patios, terraza y zonas exteriores pavimentadas se colocará un gres cerámico para exterior con mortero de cemento.

7. REVESTIMIENTOS

Las paredes y techos interiores irán enyesados y pintados con dos capas de pintura blanca en paredes y techo. Los baños y la cocina irán alicatados con piezas cerámicas de primera calidad.

Las paredes exteriores estarán enlucidas con mortero y pintadas con pintura plástica para exteriores.

Las fachadas de la planta primera, irán revestidas con madera.

8. CARPINTERIA

Carpintería exterior de aluminio con doble cristal 6 +8 +4, colocado con junta plástica y sellado con silicona.

Las puertas interiores tendrán acabado de madera barnizada al natural.

En la cocina se colocarán muebles bajos y altos totalmente acabados, que dispondrán de regletas de plástico para colocar las luces y remate superior. La zona de trabajo será de mármol compacto artificial tipo "silestone" de 60 cm de ancho y 2 cm de espesor, pulido y abrigantado con canto visto y zócalo del mismo tipo.

En baños y aseos se colocarán espejos de luna incolora de 5 mm, con canto pulido colocado con grapas extensibles.

9. CERRAJERÍA

Las barandillas exteriores estarán formadas por estructura de acero inoxidable con cables tensores del mismo material.

Las puertas del garaje, armarios de contadores y puerta de entrada serán metálicas pintadas de color gris según planos del proyecto.

10. INSTALACIONES I SANITARIS

La distribución de la luz será con tubo de plástico empotrado en las paredes y techos de la vivienda. Se colocarán las cajas de conexión según instrucciones de compañía y se conectará con los cuadros generales colocados según los necesarios: uno para

alumbrado y los enchufes de 10 amp , uno para los enchufes de 16 amp , uno para secadora y lavadora , uno por la encimera y el horno , uno por lavavajillas y otro para el acumulador de agua caliente . Dispondrá de una instalación de toma de tierra según normativa.

La instalación de agua será estanca empotrada en las paredes, incluido contadores colocados en fachadas y conexión a la red existente. En los muros, tabiques y forjados se protegerán con un tubo de plástico con una separación de 1 mm relleno con masilla plástica. La instalación cumplirá las Normas Básicas para la instalación. Instalación interior de suministro de agua y el Reglamento e instrucciones técnicas de las instalaciones de agua sanitaria.

La instalación de saneamiento será de PVC según planos de proyecto con las arquetas revocos y enlucidos interiormente, incluido conexión a red existente.

Se colocará video portero automático.

La evacuación de humos se hará con campana extractora de acero inoxidable, con filtro. Los humos se conducirán con tubo de acero galvanizado helicoidal de 125 mm de diámetro. El conducto tendrá un remate de aspirador estático normalizado, de sección no inferior al tubo de evacuación.

La ventilación de baños y aseos se hará por conducto vertical de tubo de PVC de 110 de diámetro con aspirador estático normalizado de sección útil no inferior al tubo de evacuación.

Barcelona, mayo de 2014
JESSICA MACHUCALA DOMINGUEZ
Building Engineering

IV. NORMATIVA LEGAL

NORMATIVA LEGAL

- **NORMA ECUATORIANA DE LA CONSTRUCCIÓN - Decreto Ejecutivo N° 705 del 06 de Abril 2011**

CAPITULO 1. CARGAS Y MATERIALES	Decreto Ejecutivo N° 705 del 06 de Abril 2011
CAPITULO 2. PELIGRO SÍSMICO Y REQUISITOS DE DISEÑO SISMO RESISTENTE	Decreto Ejecutivo N° 705 del 06 de Abril 2011
CAPÍTULO 3. RIESGO SÍSMICO, EVALUACIÓN Y REHABILITACIÓN DE ESTRUCTURAS	Decreto Ejecutivo N° 705 del 06 de Abril 2011
CAPÍTULO 4. ESTRUCTURAS DE HORMIGÓN ARMADO	Decreto Ejecutivo N° 705 del 06 de Abril 2011
CAPÍTULO 5. ESTRUCTURAS DE ACERO	Decreto Ejecutivo N° 705 del 06 de Abril 2011
CAPÍTULO 6. MAMPOSTERÍA ESTRUCTURAL	Decreto Ejecutivo N° 705 del 06 de Abril 2011
CAPÍTULO 8. VIDRIO	Decreto Ejecutivo N° 705 del 06 de Abril 2011
CAPÍTULO 9. GEOTÉCNIA Y CIMENTACIONES	Decreto Ejecutivo N° 705 del 06 de Abril 2011
CAPÍTULO 10. VIVIENDAS DE HASTA 2 PISOS CON LUCES DE HASTA 5 METROS	Decreto Ejecutivo N° 705 del 06 de Abril 2011
CAPÍTULO 16. NORMA HIDROSANITARIA NHE AGUA	Decreto Ejecutivo N° 705 del 06 de Abril 2011

- **CÓDIGO ECUATORIANO DE LA CONSTRUCCIÓN. C.E.C. - NORMAS PARA ESTUDIO Y DISEÑO DE SISTEMAS DE AGUA POTABLE Y DISPOSICIÓN DE AGUAS RESIDUALES**

- **USO E INSTALACIÓN DE CALENTADORES DE AGUA A GAS DE PASO CONTINUO Y ACUMULATIVO NORMA TÉCNICA ECUATORIANA NTE INEN 2 124:98**

V. PRESUPUESTO DE EJECUCIÓN MATERIAL

- A. El presupuesto de ejecución material de la edificación se ha estimado en la cantidad de \$ 62.000 (sesenta y dos mil dólares).

PLANOS

- PLANTA BAJA DISTRIBUCIÓN
- PLANTA PRIMERA DISTRIBUCIÓN
- SECCIONES
- ALZADOS
- AXONOMETRÍAS EN 3D

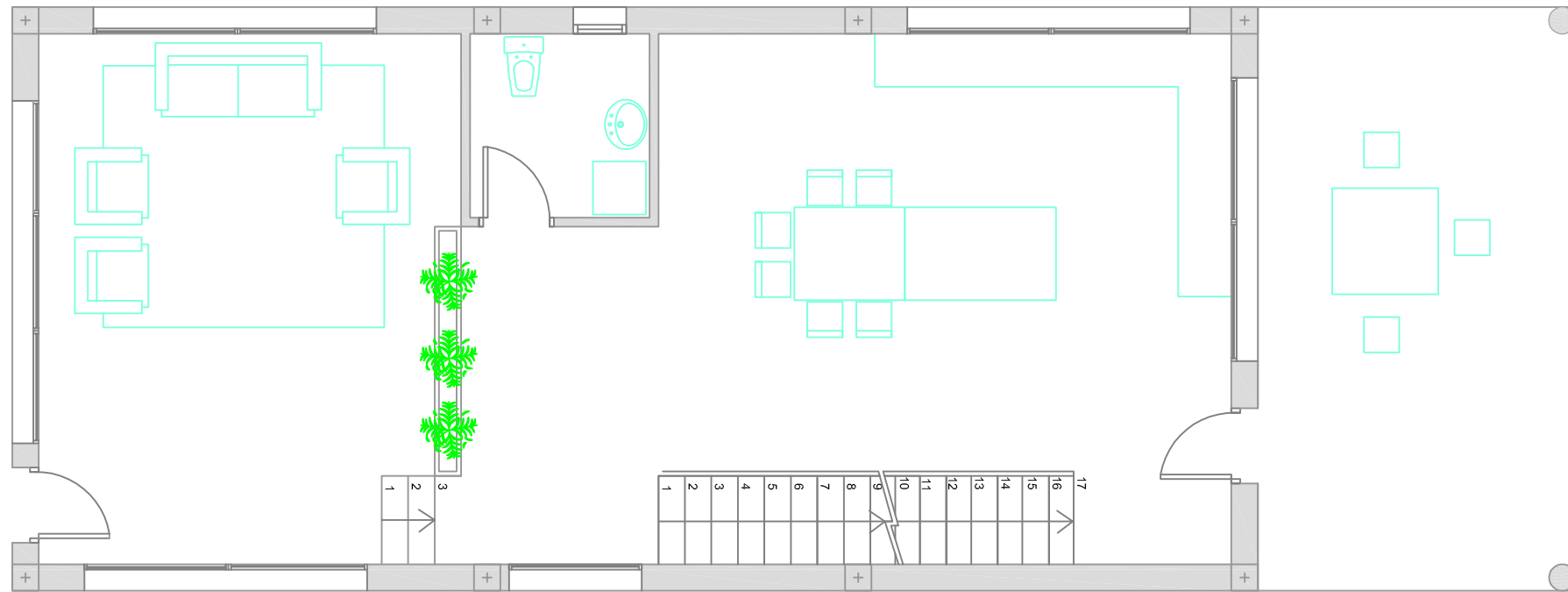

PLANTA BAJA DISTRIBUCIÓN E: 1/75

**JESHIA
CONSTRUCTION**

Proyectista
JESSICA MACHUCALA DOMINGUEZ
Promotor
Carlos Rojas

ANTEPROYECTO

CASA UNIFAMILIAR
2 PLANTAS
emplazamiento

Lote 9 Mz. 19 Colinas del Valle
QUITO (ECUADOR)

referencia

EC-0002

fecha

JUNIO 2014

plano

DISTRIBUCIÓN
PLANTA BAJA

escala

01

1/75

modificado

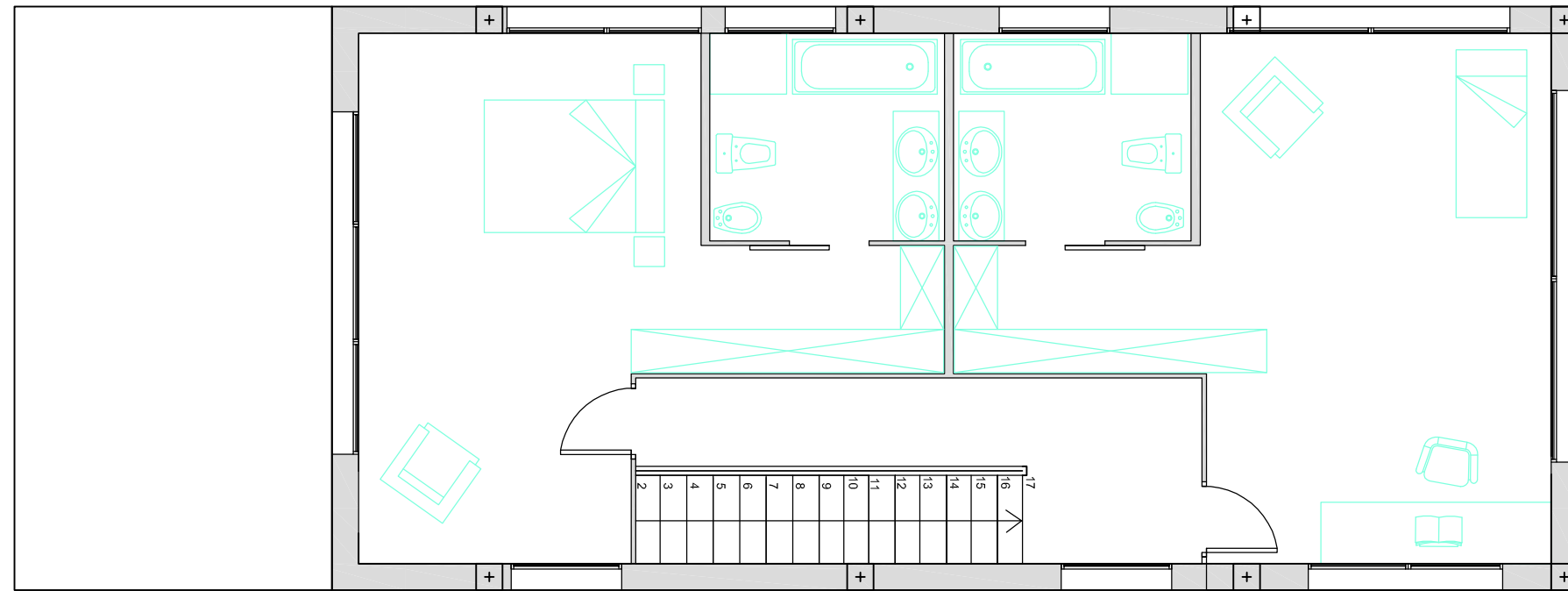

PLANTA PRIMERA DISTRIBUCIÓN E: 1/75

**JESHIA
CONSTRUCTION**

Proyectista
JESSICA MACHUCALA DOMINGUEZ
Promotor
Carlos Rojas

ANTEPROYECTO

CASA UNIFAMILIAR
2 PLANTAS

emplazamiento

Lote 9 Mz. 19 Colinas del Valle
QUITO (ECUADOR)

referencia

EC-0002

fecha

JUNIO 2014

plano

DISTRIBUCIÓN
PLANTA PRIMERA

escala

modificado

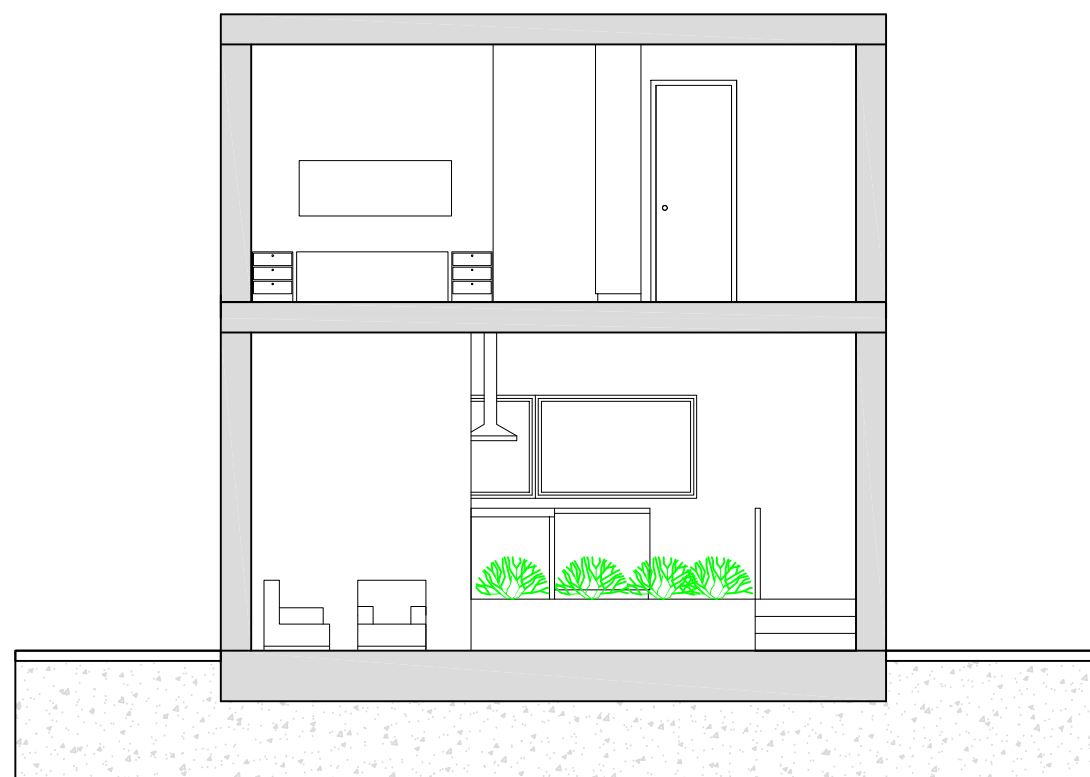

SECCIÓN a - a'

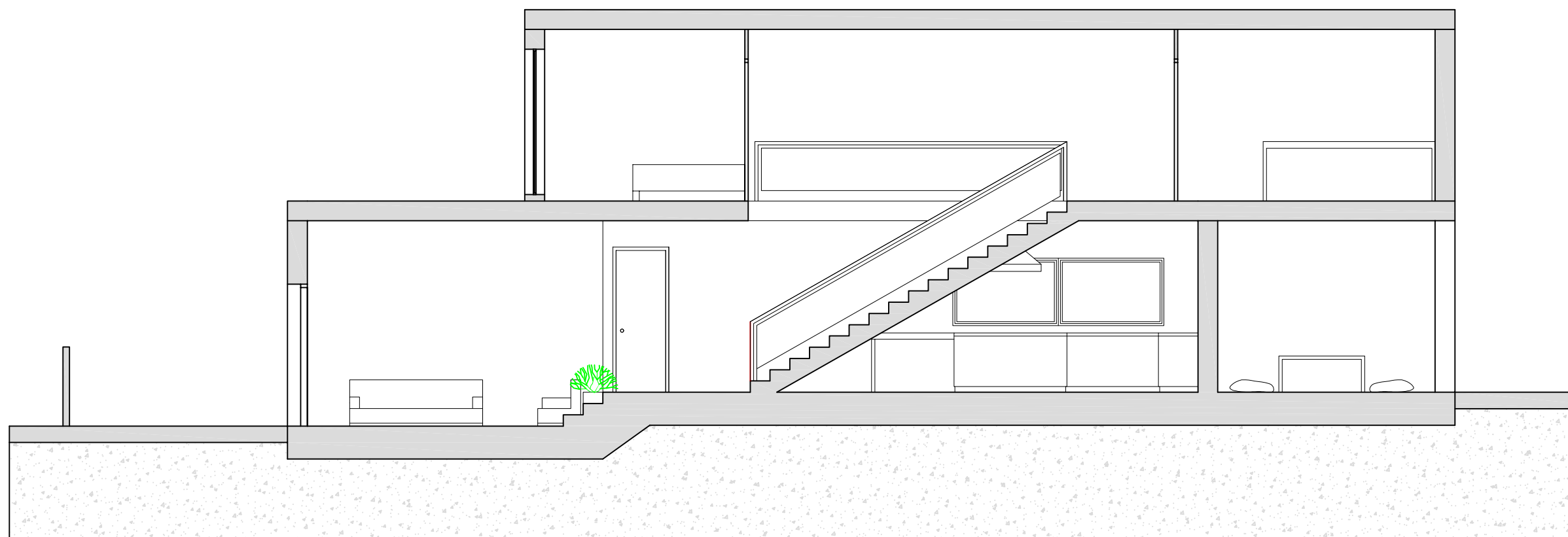
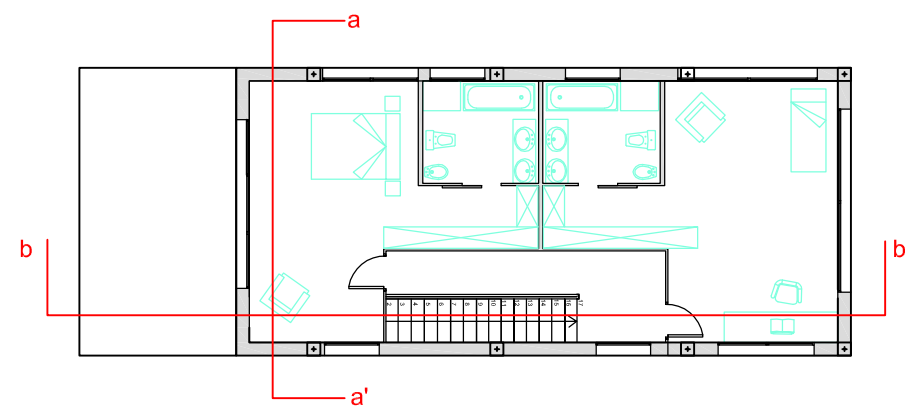
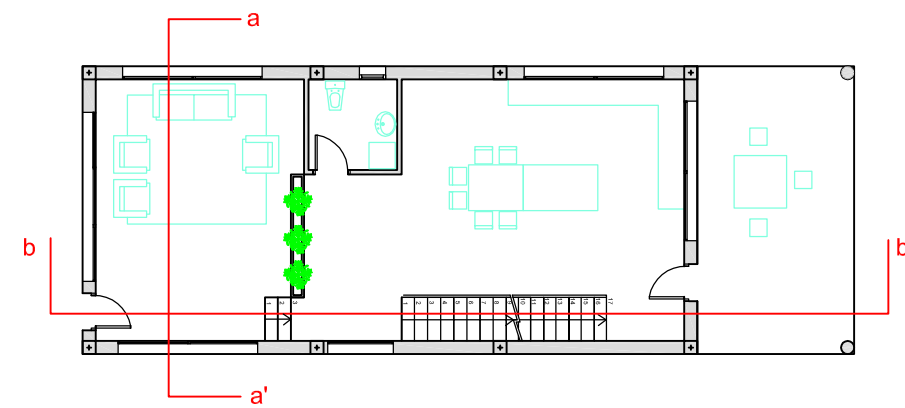

SECCIÓN b - b'

**JESHIA
CONSTRUCTION**

Proyectista
JESSICA MACHUCALA DOMINGUEZ
Promotor
Carlos Rojas

ANTEPROYECTO

CASA UNIFAMILIAR
2 PLANTAS

emplazamiento

Lote 9 Mz. 19 Colinas del Valle
QUITO (ECUADOR)

referencia

EC-0002

fecha

JUNIO 2014

plano

SECCIONES

escala

modificado

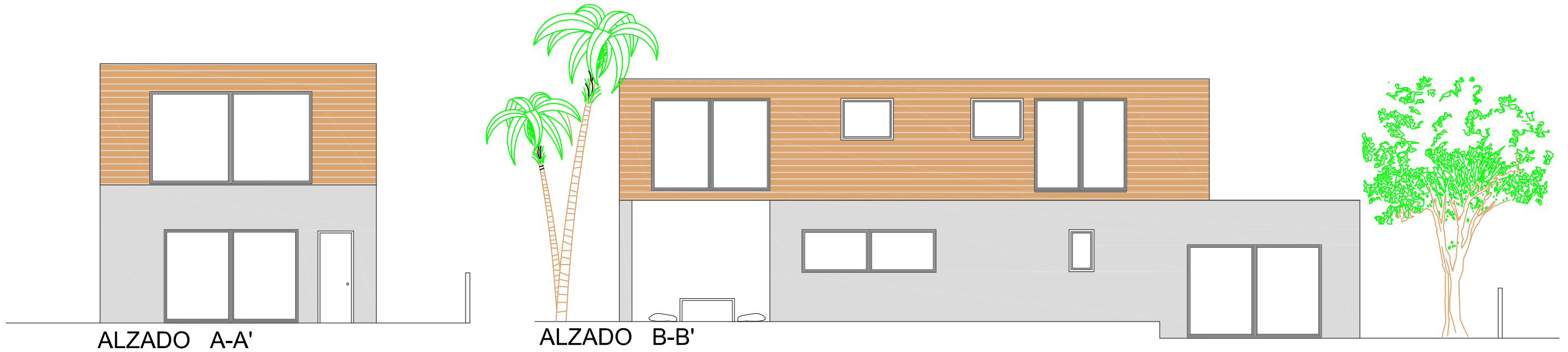
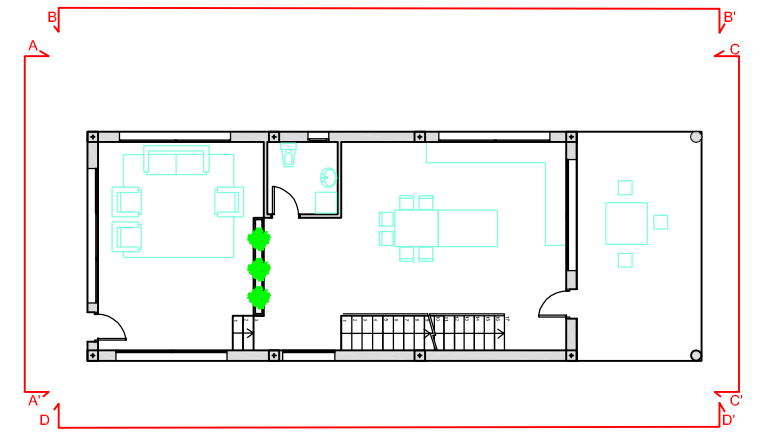

ALZADO A-A'

ALZADO B-B'



ALZADO C-C'

ALZADO D-D'

**JESHIA
CONSTRUCTION**

Proyectista
JESSICA MACHUCALA DOMINGUEZ
Promotor
Carlos Rojas

ANTEPROYECTO

CASA UNIFAMILIAR
2 PLANTAS
emplazamiento

Lote 9 Mz. 19 Colinas del Valle
QUITO (ECUADOR)

referencia

EC-0002

fecha

JUNIO 2014

plano

ALZADOS

escala

modificado



AXONOMETRÍA FRONTAL



AXONOMETRÍA LATERAL



AXONOMETRÍA POSTERIOR



AXONOMETRÍA INTERIOR SALA DE ESTAR

**JESHIA
CONSTRUCTION**

Proyectista
JESSICA MACHUCALA DOMINGUEZ
Promotor
Carlos Rojas

ANTEPROYECTO

CASA UNIFAMILIAR
2 PLANTAS
emplazamiento

Lote 9 Mz. 19 Colinas del Valle
QUITO (ECUADOR)

referencia

EC-0002

fecha

JUNIO 2014

plano

IMÁGENES 3D

escala

modificado

ANEXO 1

ENCUESTAS ESTUDIO DE MERCADO

ENCUESTA

NOMBRE APELLIDOS

PAÍS DE NACIMIENTO

EDAD 18 a 25 años

TELÉFONO MÓVIL

26 a 40 años

41 a 60 años

CORREO ELECTRÓNICO

más de 60 años

CIUDAD DE RESIDENCIA

¿DESDE CUÁNDO VIVE EN ESPAÑA?

ESTADO CIVIL: Soltero/a

Casado/a

Otro

¿Tiene familiares en su país natal?

¿Tiene intención de volver a su país de origen?

Si, en 3 años

Si, en 5 años

Si, en 10 años

NO

Marque (X) el color con el que relaciona a su país.



¿Por qué?

Enumere del 1-3. ¿Qué es lo primero que haría si quisiera construir una casa en su país de origen?

- 2 Planos
- 1 Posibilidades de crédito
- 3 Contratar un profesional de la construcción (Arquitecto, Ingeniero de Edificación, etc.)

¿Le gustaría construir su casa en su país de origen? SI NO NOSE

¿Por qué motivo no ha podido construir su casa?

Económico Distancia

Desconfianza Otros...

¿Quisiera visualizar los planos de su futura casa antes de empezar la construcción?

SI NO NOSE

¿Le gustaría decidir los detalles de la construcción sin tener que viajar a su país natal?

SI NO NOSE

¿Conoce alguna empresa que brinde el servicio de realizar los planos de su construcción, haciéndole participe de la toma de decisiones, sin tener que viajar a su país para hacerlo? SI NO

Si su respuesta ha sido Si ¿Cuál es el nombre de esa empresa?



Le presentamos una empresa innovadora en la que tendrá un trato personalizado, con la finalidad de que no sea simplemente un recurso económico, sino que además aporte sus ideas y decisiones sobre su proyecto.

Notificación de Datos Personales
Respetando esta normativa, informamos de que los datos que nos facilitó a través de este cuestionario, se le dará el tratamiento estipulado por la Ley Orgánica de Protección de Datos Personales y garantía de su seguridad en el ámbito electrónico, para el cumplimiento de la Ley Orgánica 15/1999 de 13 de Diciembre de Protección de Datos de Carácter Personal, se informa al usuario de lo establecido en el artículo 3 de dicha ley, que los datos no serán cedidos a terceros ni vendidos, propiedad de JESHIA CONSTRUCTION, para mantenerle informado de los servicios de la empresa, sus ofertas y promociones de interés. Los datos que nos facilitó a través de este cuestionario, se le dará el tratamiento estipulado por la Ley Orgánica de Protección de Datos Personales y garantía de su seguridad en el ámbito electrónico, para el cumplimiento de la Ley Orgánica 15/1999 de 13 de Diciembre de Protección de Datos de Carácter Personal, se informa al usuario de lo establecido en el artículo 3 de dicha ley, que los datos no serán cedidos a terceros ni vendidos, propiedad de JESHIA CONSTRUCTION, para mantenerle informado de los servicios de la empresa, sus ofertas y promociones de interés.

ENCUESTA

NOMBRE APELLIDOS

PAÍS DE NACIMIENTO EDAD 18 a 25 años
 26 a 40 años
 41 a 60 años
 más de 60 años

TELÉFONO MÓVIL

CORREO ELECTRÓNICO

CIUDAD DE RESIDENCIA ¿DESDE CUÁNDO VIVE EN ESPAÑA?

ESTADO CIVIL: Soltero/a Casado/a Otro

¿Tiene familiares en su país natal?

¿Tiene intención de volver a su país de origen?

Sí, en 3 años Sí, en 5 años Sí, en 10 años NO

Marque (X) el color con el que relaciona a su país.

¿Por qué?

Enumere del 1-3. ¿Qué es lo primero que haría si quisiera construir una casa en su país de origen?

- 2 Planos
- 1 Posibilidades de crédito
- 3 Contratar un profesional de la construcción (Arquitecto, Ingeniero de Edificación, etc.)

¿Le gustaría construir su casa en su país de origen? SÍ NO NOSE

¿Por qué motivo no ha podido construir su casa?

Económico Distancia
Desconfianza Otros...

¿Quisiera visualizar los planos de su futura casa antes de empezar la construcción?

SÍ NO NOSE

¿Le gustaría decidir los detalles de la construcción sin tener que viajar a su país natal?

SÍ NO NOSE

¿Conoce alguna empresa que brinde el servicio de realizar los planos de su construcción, haciéndole partícipe de la toma de decisiones, sin tener que viajar a su país para hacerlo?

SÍ NO

Si su respuesta ha sido SÍ

¿Cuál es el nombre de esa empresa?



Le presentamos una empresa innovadora en la que tendrá un trato personalizado, con la finalidad de que no sea simplemente un recurso económico, sino que además aporte sus ideas y decisiones sobre su proyecto.

Protección de datos:

Re llenando este formulario, acepta la interacción de sus Datos en un Sistema Informático. En cumplimiento de la Ley 15/1999 de 13 de diciembre, de Protección de Datos de Carácter Personal, se informa al usuario de los siguientes datos en el artículo 5 de dicha Ley, que los datos se almacenarán en ficheros automatizados, propiedad de JESHIA CONSTRUCTION, para mantenerle informado de los servicios de la empresa, sus visitas y empresas seleccionadas de interés. Los datos que nos facilite o leemos de esta manera, nos los da en el tratamiento estipulado por la Ley Orgánica de Protección de Datos. Usted puede ejercitar su derecho de acceso, rectificación y cancelación sobre sus datos de contacto llamando al 201 al correo electrónico jeshiaconstruction@gmail.com.

ENCUESTA

NOMBRE APELLIDOS

PAÍS DE NACIMIENTO EDAD 18 a 25 años
 26 a 40 años
 41 a 60 años
 más de 60 años

TELÉFONO MÓVIL

CORREO ELECTRÓNICO

CIUDAD DE RESIDENCIA ¿DESDE CUÁNDO VIVE EN ESPAÑA?

ESTADO CIVIL: Soltero/a Casado/a Otro

¿Tiene familiares en su país natal?

¿Tiene intención de volver a su país de origen?

Si, en 3 años Si, en 5 años Si, en 10 años NO

Marque (X) el color con el que relaciona a su país.

¿Por qué?

Enumere del 1-3. ¿Qué es lo primero que haría si quisiera construir una casa en su país de origen?

- 1 Planos
 3 Posibilidades de crédito
 2 Contratar un profesional de la construcción (Arquitecto, Ingeniero de Edificación, etc.)

¿Le gustaría construir su casa en su país de origen?

SI NO NOSE

¿Por qué motivo no ha podido construir su casa?

Económico Distancia
Desconfianza Otros...

¿Quisiera visualizar los planos de su futura casa antes de empezar la construcción?

SI NO NOSE

¿Le gustaría decidir los detalles de la construcción sin tener que viajar a su país natal?

SI NO NOSE

¿Conoce alguna empresa que brinde el servicio de realizar los planos de su construcción, haciéndole participe de la toma de decisiones, sin tener que viajar a su país para hacerlo?

SI NO

Si su respuesta ha sido SI

¿Cuál es el nombre de esa empresa?



Le presentamos una empresa innovadora en la que tendrá un trato personalizado, con la finalidad de que no sea simplemente un recurso económico, sino que además aporte sus ideas y decisiones sobre su proyecto.

ENCUESTA

NOMBRE Ismary APELLIDOS Ramos

PAÍS DE NACIMIENTO Honduras EDAD 18 a 25 años
 26 a 40 años
 41 a 60 años
 más de 60 años

TELÉFONO MÓVIL 603 411364

CORREO ELECTRÓNICO _____

CIUDAD DE RESIDENCIA Bonu ¿DESDE CUÁNDO VIVE EN ESPAÑA? 3 años

ESTADO CIVIL: Soltero/a Casado/a Otro

¿Tiene familiares en su país natal? Si: padres y hermanos

¿Tiene intención de volver a su país de origen?

Si, en 3 años Si, en 5 años Si, en 10 años NO

Marque (X) el color con el que relaciona a su país.

¿Por qué? para irme

Enumere del 1-3. ¿Qué es lo primero que haría si quisiera construir una casa en su país de origen?

- 2 Planos
- 3 Posibilidades de crédito
- 1 Contratar un profesional de la construcción (Arquitecto, Ingeniero de Edificación, etc.)

¿Le gustaría construir su casa en su país de origen? SI NO NOSE

¿Por qué motivo no ha podido construir su casa?

Económico Distancia
 Desconfianza Otros... _____

¿Quisiera visualizar los planos de su futura casa antes de empezar la construcción?

SI NO NOSE

¿Le gustaría decidir los detalles de la construcción sin tener que viajar a su país natal?

SI NO NOSE

¿Conoce alguna empresa que brinde el servicio de realizar los planos de su construcción, haciéndole partícipe de la toma de decisiones, sin tener que viajar a su país para hacerlo? SI NO

Si su respuesta ha sido SI ¿Cuál es el nombre de esa empresa? _____



Le presentamos una empresa innovadora en la que tendrá un trato personalizado, con la finalidad de que no sea simplemente un recurso económico, sino que además aporte sus ideas y decisiones sobre su proyecto.

Protección de datos: Rellenando este formulario, acepto el tratamiento de mis datos en el sistema de información de JESHIA CONSTRUCTION, para fines de gestión de proyectos, así como para fines de marketing y comercialización. En cumplimiento de la Ley Orgánica 15/1999 de Protección de Datos de Carácter Personal, le informo de que los datos de carácter personal que me proporciona al rellenar este cuestionario, serán tratados de acuerdo con el consentimiento que le doy al momento de aceptar el presente formulario. En cumplimiento de la Ley Orgánica 15/1999 de Protección de Datos de Carácter Personal, le informo de que los datos de carácter personal que me proporciona al rellenar este cuestionario, serán tratados de acuerdo con el consentimiento que le doy al momento de aceptar el presente formulario.

ENCUESTA

NOMBRE APELLIDOS

PAÍS DE NACIMIENTO EDAD 18 a 25 años
 26 a 40 años
TELÉFONO MÓVIL 41 a 60 años
CORREO ELECTRÓNICO más de 60 años

CIUDAD DE RESIDENCIA ¿DESDE CUÁNDO VIVE EN ESPAÑA?

ESTADO CIVIL: Soltero/a Casado/a Otro

¿Tiene familiares en su país natal?

¿Tiene intención de volver a su país de origen?
Si, en 3 años Si, en 5 años Si, en 10 años NO

Marque (X) el color con el que relaciona a su país. 
¿Por qué?

Enumere del 1-3. ¿Qué es lo primero que haría si quisiera construir una casa en su país de origen?

- 2 Planos
- 1 Posibilidades de crédito
- 3 Contratar un profesional de la construcción (Arquitecto, Ingeniero de Edificación, etc.)

¿Le gustaría construir su casa en su país de origen? SI NO NOSE

¿Por qué motivo no ha podido construir su casa?
Económico Distancia
Desconfianza Otros...

¿Quisiera visualizar los planos de su futura casa antes de empezar la construcción?
SI NO NOSE

¿Le gustaría decidir los detalles de la construcción sin tener que viajar a su país natal?
SI NO NOSE

¿Conoce alguna empresa que brinde el servicio de realizar los planos de su construcción, haciéndole participe de la toma de decisiones, sin tener que viajar a su país para hacerlo? SI NO

Si su respuesta ha sido SI ¿Cuál es el nombre de esa empresa?



Le presentamos una empresa innovadora en la que tendrá un trato personalizado, con la finalidad de que no sea simplemente un recurso económico, sino que además aporte sus ideas y decisiones sobre su proyecto.

Protección de datos.
Al llenar este formulario, acepta la impresión de sus datos por un sistema informático, en cumplimiento de la Ley Orgánica 15/1999 de 13 de diciembre, de Protección de Datos de Carácter Personal, suscitada al amparo de lo establecido en el artículo 6 de dicha Ley, que los datos se almacenarán en ficheros automatizados, propiedad de JESHIA CONSTRUCCION, para mantenerle informado de los servicios de la empresa, sus filiales y empresas seleccionadas de interés. Los datos que nos facilite a través de este cuestionario, se le darán el tratamiento estipulado por la Ley Orgánica de Protección de Datos. Usted puede solicitar su derecho de acceso, rectificación y cancelación sobre sus datos de carácter personal, por el correo electrónico jeshia.construccion@gmail.com.

ENCUESTA

NOMBRE APELLIDOS

PAÍS DE NACIMIENTO EDAD 18 a 25 años
 26 a 40 años
 41 a 60 años
 más de 60 años

TELÉFONO MÓVIL

CORREO ELECTRÓNICO

CIUDAD DE RESIDENCIA ¿DESDE CUÁNDO VIVE EN ESPAÑA?

ESTADO CIVIL: Soltero/a Casado/a Otro

¿Tiene familiares en su país natal?

¿Tiene intención de volver a su país de origen?

Si, en 3 años Si, en 5 años Si, en 10 años NO

Marque (X) el color con el que relaciona a su país.



¿Por qué?

Enumere del 1-3. ¿Qué es lo primero que haría si quisiera construir una casa en su país de origen?

- 3 Planos
- 1 Posibilidades de crédito
- 2 Contratar un profesional de la construcción (Arquitecto, Ingeniero de Edificación, etc.)

¿Le gustaría construir su casa en su país de origen?

SI NO NOSE

¿Por qué motivo no ha podido construir su casa?

Económico Distancia
Desconfianza Otros...

¿Quisiera visualizar los planos de su futura casa antes de empezar la construcción?

SI NO NOSE

¿Le gustaría decidir los detalles de la construcción sin tener que viajar a su país natal?

SI NO NOSE

¿Conoce alguna empresa que brinde el servicio de realizar los planos de su construcción, haciéndole participe de la toma de decisiones, sin tener que viajar a su país para hacerlo?

SI NO

Si su respuesta ha sido SI

¿Cuál es el nombre de esa empresa?



Le presentamos una empresa innovadora en la que tendrá un trato personalizado, con la finalidad de que no sea simplemente un recurso económico, sino que además aporte sus ideas y decisiones sobre su proyecto.

Protección de datos

Mi llenando este formulario, acepto la inclusión de mis datos en un fichero automatizado. En cumplimiento del artículo 13 de la Ley Orgánica 15/1999 de 13 de diciembre, de Protección de Datos de Carácter Personal, se informa al usuario de lo establecido en el artículo 5 de dicha Ley, que los datos se almacenarán en ficheros automatizados pertenecientes a JESHIA CONSTRUCTION, para el tratamiento de información sobre sus datos de la empresa, sus hábitos y comportamiento de consumo. Los datos que nos da libre y voluntariamente, se le darán el tratamiento establecido por la Ley Orgánica de Protección de Datos, sin poder ejercitar su derecho de acceso, rectificación y cancelación sobre sus datos sin contar con el consentimiento expreso de JESHIA CONSTRUCTION. Datos de contacto:

ENCUESTA

NOMBRE APELLIDOS

PAÍS DE NACIMIENTO EDAD 18 a 25 años
 26 a 40 años
 41 a 60 años
 más de 60 años

TELÉFONO MÓVIL

CORREO ELECTRÓNICO

CIUDAD DE RESIDENCIA ¿DESDE CUÁNDO VIVE EN ESPAÑA?

ESTADO CIVIL: Soltero/a Casado/a Otro

¿Tiene familiares en su país natal?

¿Tiene intención de volver a su país de origen?

Si, en 3 años Si, en 5 años Si, en 10 años NO

Marque (X) el color con el que relaciona a su país.

¿Por qué?

Enumere del 1-3. ¿Qué es lo primero que haría si quisiera construir una casa en su país de origen?

- Planos
 Posibilidades de crédito
 Contratar un profesional de la construcción (Arquitecto, Ingeniero de Edificación, etc.)

¿Le gustaría construir su casa en su país de origen? SI NO NOSE

¿Por qué motivo no ha podido construir su casa?

Económico Distancia
Desconfianza Otros...

¿Quisiera visualizar los planos de su futura casa antes de empezar la construcción?

SI NO NOSE

¿Le gustaría decidir los detalles de la construcción sin tener que viajar a su país natal?

SI NO NOSE

¿Conoce alguna empresa que brinde el servicio de realizar los planos de su construcción, haciéndole participe de la toma de decisiones, sin tener que viajar a su país para hacerlo? SI NO

Si su respuesta ha sido SI ¿Cuál es el nombre de esa empresa?



Le presentamos una empresa innovadora en la que tendrá un trato personalizado, con la finalidad de que no sea simplemente un recurso económico, sino que además aporte sus ideas y decisiones sobre su proyecto.

INFORMACIÓN DE PRIVACIDAD:
Este sitio web utiliza cookies para mejorar su experiencia de navegación. Al utilizar este sitio web, usted acepta el uso de cookies. Para obtener más información, consulte nuestra política de privacidad.
Este sitio web utiliza cookies para mejorar su experiencia de navegación. Al utilizar este sitio web, usted acepta el uso de cookies. Para obtener más información, consulte nuestra política de privacidad.
Este sitio web utiliza cookies para mejorar su experiencia de navegación. Al utilizar este sitio web, usted acepta el uso de cookies. Para obtener más información, consulte nuestra política de privacidad.

ENCUESTA

NOMBRE APELLIDOS

PAÍS DE NACIMIENTO EDAD 18 a 25 años
 26 a 40 años
TELÉFONO MÓVIL 41 a 60 años
CORREO ELECTRÓNICO más de 60 años

CIUDAD DE RESIDENCIA ¿DESDE CUÁNDO VIVE EN ESPAÑA?

ESTADO CIVIL: Soltero/a Casado/a Otro

¿Tiene familiares en su país natal?

¿Tiene intención de volver a su país de origen?
Si, en 3 años Si, en 5 años Si, en 10 años NO

Marque (X) el color con el que relaciona a su país. 

¿Por qué?

Enumere del 1-3. ¿Qué es lo primero que haría si quisiera construir una casa en su país de origen?

- 1 Planos
- 3 Posibilidades de crédito
- 2 Contratar un profesional de la construcción (Arquitecto, Ingeniero de Edificación, etc.)

¿Le gustaría construir su casa en su país de origen? SI NO NOSE

¿Por qué motivo no ha podido construir su casa?
Económico Distancia
Desconfianza Otros...

¿Quisiera visualizar los planos de su futura casa antes de empezar la construcción?
SI NO NOSE

¿Le gustaría decidir los detalles de la construcción sin tener que viajar a su país natal?
SI NO NOSE

¿Conoce alguna empresa que brinde el servicio de realizar los planos de su construcción, haciéndole participe de la toma de decisiones, sin tener que viajar a su país para hacerlo? SI NO

Si su respuesta ha sido SI ¿Cuál es el nombre de esa empresa?



Le presentamos una empresa innovadora en la que tendrá un trato personalizado, con la finalidad de que no sea simplemente un recurso económico, sino que además aporte sus ideas y decisiones sobre su proyecto.

El tratamiento de los datos... Información sobre el tratamiento de sus datos personales... En cumplimiento de la Ley Orgánica 15/1999 de 13 de diciembre, de Protección de Datos de Carácter Personal, se informa a quienes en la explotación de la actividad de dicha Ley, que los datos se procesarán en los sistemas automatizados, propiedad de JESHIA CONSTRUCTION, para proporcionar información de los servicios de la empresa, sus líneas y empresas asociadas en internet. Los datos que son objeto de este tratamiento, se tratan el tratamiento estipulado por la Ley Orgánica de Protección de Datos. Usted puede ejercer su derecho de acceso, rectificación y cancelación sobre sus datos de carácter personal en el correo electrónico informacion@jeshia.com.

ENCUESTA

NOMBRE Adolfo APELLIDOS Núñez

PAÍS DE NACIMIENTO Honduras EDAD 18 a 25 años
TELÉFONO MÓVIL 608 48 72 31 26 a 40 años
CORREO ELECTRÓNICO 41 a 60 años
más de 60 años

CIUDAD DE RESIDENCIA Barcelona ¿DESDE CUÁNDO VIVE EN ESPAÑA? 7 años

ESTADO CIVIL: Soltero/a Casado/a Otro

¿Tiene familiares en su país natal? Si, toda la familia

¿Tiene intención de volver a su país de origen?
Sí, en 3 años Sí, en 5 años Sí, en 10 años NO

Marque (X) el color con el que relaciona a su país. 

¿Por qué? La Bandera

Enumere del 1-3. ¿Qué es lo primero que haría si quisiera construir una casa en su país de origen?

- 1 Planos
- 2 Posibilidades de crédito
- 3 Contratar un profesional de la construcción (Arquitecto, Ingeniero de Edificación, etc.)

¿Le gustaría construir su casa en su país de origen? SI NO NOSE

¿Por qué motivo no ha podido construir su casa?
Económico Distancia
Desconfianza Otros...

¿Quisiera visualizar los planos de su futura casa antes de empezar la construcción?
SI NO NOSE

¿Le gustaría decidir los detalles de la construcción sin tener que viajar a su país natal?
SI NO NOSE

¿Conoce alguna empresa que brinde el servicio de realizar los planos de su construcción, haciéndole participe de la toma de decisiones, sin tener que viajar a su país para hacerlo? SI NO

Si su respuesta ha sido SI ¿Cuál es el nombre de esa empresa?



Le presentamos una empresa innovadora en la que tendrá un trato personalizado, con la finalidad de que no sea simplemente un recurso económico, sino que además aporte sus ideas y decisiones sobre su proyecto.

Protección de Datos
Repleando este formulario, acepta la empresa sus datos en un fichero informático en cumplimiento de la Ley Orgánica 15/1999 de 13 de diciembre, de Protección de Datos de Carácter Personal, se informa al usuario de lo establecido en el artículo 7 de dicha Ley, que los datos se almacenarán en ficheros automatizados propiedad de JESHIA CONSTRUCTION, para proporcionar los servicios de la empresa, sus filiales y empresas seleccionadas de terceros, los datos que son necesarios para el desarrollo de estos servicios, se le dará el tratamiento estipulado por la Ley Orgánica de Protección de Datos. Usted podrá ejercitar sus derechos de acceso, modificación y cancelación sobre sus datos de carácter personal por el correo electrónico info@jeshia.com.

ENCUESTA

NOMBRE APELLIDOS

PAÍS DE NACIMIENTO EDAD 18 a 25 años
 26 a 40 años
 41 a 60 años
 más de 60 años

TELÉFONO MÓVIL

CORREO ELECTRÓNICO

CIUDAD DE RESIDENCIA ¿DESDE CUÁNDO VIVE EN ESPAÑA?

ESTADO CIVIL: Soltero/a Casado/a Otro

¿Tiene familiares en su país natal?

¿Tiene intención de volver a su país de origen?

Si, en 3 años Si, en 5 años Si, en 10 años NO

Marque (X) el color con el que relaciona a su país.

¿Por qué?

Enumere del 1-3. ¿Qué es lo primero que haría si quisiera construir una casa en su país de origen?

3	Planos
1	Posibilidades de crédito
2	Contratar un profesional de la construcción (Arquitecto, Ingeniero de Edificación, etc.)

¿Le gustaría construir su casa en su país de origen? SI NO NOSE

¿Por qué motivo no ha podido construir su casa?

Económico Distancia
Desconfianza Otros...

¿Quisiera visualizar los planos de su futura casa antes de empezar la construcción?

SI NO NOSE

¿Le gustaría decidir los detalles de la construcción sin tener que viajar a su país natal?

SI NO NOSE

¿Conoce alguna empresa que brinde el servicio de realizar los planos de su construcción, haciéndole participe de la toma de decisiones, sin tener que viajar a su país para hacerlo? SI NO

Si su respuesta ha sido SI ¿Cuál es el nombre de esa empresa?



Le presentamos una empresa innovadora en la que tendrá un trato personalizado, con la finalidad de que no sea simplemente un recurso económico, sino que además aporte sus ideas y decisiones sobre su proyecto.

Protección de datos.
Rellenando este formulario, acepta la inclusión de sus datos en el fichero de encuestados en cumplimiento de la Ley Orgánica 15/1999 de 13 de diciembre, de Protección de Datos de Carácter Personal, así como el artículo 16 establecido en el artículo 5 de dicha Ley, que los datos se almacenarán en ficheros automatizados, propiedad de JESHIA CONSTRUCTION para mantenerle informado de los servicios de la empresa, sus filiales y empresas seleccionadas de interés. Los datos que nos facilite a través de este cuestionario, se le darán el tratamiento estipulado por la Ley Orgánica de Protección de Datos. Usted puede consultar su derecho de acceso, rectificación y cancelación sobre sus datos de carácter personal, por el correo electrónico jes@jes.com o jes@jes.com

ENCUESTA

NOMBRE APELLIDOS

PAÍS DE NACIMIENTO EDAD 18 a 25 años
 26 a 40 años
 41 a 60 años
 más de 60 años

TELÉFONO MÓVIL

CORREO ELECTRÓNICO

CIUDAD DE RESIDENCIA ¿DESDE CUÁNDO VIVE EN ESPAÑA?

ESTADO CIVIL: Soltero/a Casado/a Otro

¿Tiene familiares en su país natal?

¿Tiene intención de volver a su país de origen?
Sí, en 3 años Sí, en 5 años Sí, en 10 años NO

Marque (X) el color con el que relaciona a su país.

¿Por qué?

Enumere del 1-3. ¿Qué es lo primero que haría si quisiera construir una casa en su país de origen?

- 2 Planos
- 3 Posibilidades de crédito
- 1 Contratar un profesional de la construcción (Arquitecto, Ingeniero de Edificación, etc.)

¿Le gustaría construir su casa en su país de origen? SI NO NOSE

¿Por qué motivo no ha podido construir su casa?
Económico Distancia
Desconfianza Otros...

¿Quisiera visualizar los planos de su futura casa antes de empezar la construcción?
SI NO NOSE

¿Le gustaría decidir los detalles de la construcción sin tener que viajar a su país natal?
SI NO NOSE

¿Conoce alguna empresa que brinde el servicio de realizar los planos de su construcción, haciéndole participe de la toma de decisiones, sin tener que viajar a su país para hacerlo? SI NO

Si su respuesta ha sido SI ¿Cuál es el nombre de esa empresa?



Le presentamos una empresa innovadora en la que tendrá un trato personalizado, con la finalidad de que no sea simplemente un recurso económico, sino que además aporte sus ideas y decisiones sobre su proyecto.

Protección de datos.
Al llenar este formulario, acepta la inclusión de sus datos en un fichero automatizado. El cumplimiento de la Ley Orgánica 15/1999 de 13 de diciembre de Protección de Datos de Carácter Personal, se informa al Usuario de lo establecido en el artículo 3 de dicha Ley, que los datos se almacenarán en ficheros automatizados, propiedad de JESHIA CONSTRUCTION, para mantenerle informado de los servicios de la empresa, sus ofertas y campañas promocionales de interés. Los datos que nos facilite a través de este cuestionario, se le dará el tratamiento estipulado por la Ley Orgánica de Protección de Datos. Usted puede ejercitar su derecho de acceso, rectificación y cancelación sobre sus datos de carácter personal, por el correo electrónico: info@construction.com

ENCUESTA

NOMBRE JEISON DAIVE APELLIDOS LUISA REINOSO

PAÍS DE NACIMIENTO ECUADOR EDAD 18 a 25 años
TELÉFONO MÓVIL 657997981 26 a 40 años
CORREO ELECTRÓNICO JEISON_REINOSO@OUTLOOK.COM 41 a 60 años
más de 60 años

CIUDAD DE RESIDENCIA BADALONA ¿DESDE CUÁNDO VIVE EN ESPAÑA? 2006

ESTADO CIVIL: Soltero/a Casado/a Otro

¿Tiene familiares en su país natal? SI

¿Tiene intención de volver a su país de origen?

Si, en 3 años Si, en 5 años Si, en 10 años NO

Marque (X) el color con el que relaciona a su país.

¿Por qué? POR LA AMAZONIA ECUATORIANA

Enumere del 1-3. ¿Qué es lo primero que haría si quisiera construir una casa en su país de origen?

- 3 Planos
 1 Posibilidades de crédito
 2 Contratar un profesional de la construcción (Arquitecto, Ingeniero de Edificación, etc.)

¿Le gustaría construir su casa en su país de origen? SI NO NOSE

¿Por qué motivo no ha podido construir su casa?

Económico Distancia
Desconfianza Otros...

¿Quisiera visualizar los planos de su futura casa antes de empezar la construcción?

SI NO NOSE

¿Le gustaría decidir los detalles de la construcción sin tener que viajar a su país natal?

SI NO NOSE

¿Conoce alguna empresa que brinde el servicio de realizar los planos de su construcción, haciéndole participe de la toma de decisiones, sin tener que viajar a su país para hacerlo? SI NO

Si su respuesta ha sido SI ¿Cuál es el nombre de esa empresa?



Le presentamos una empresa innovadora en la que tendrá un trato personalizado, con la finalidad de que no sea simplemente un recurso económico, sino que además aporte sus ideas y decisiones sobre su proyecto.

Protección de Datos

Manteniendo este formulario, acepta la inclusión de sus datos en un fichero informatizado, en cumplimiento de la Ley Orgánica 15/1999 de 13 de Noviembre, de Protección de Datos de Carácter Personal, se informa al usuario de lo establecido en el artículo 4 de dicha Ley, que los datos se almacenarán en ficheros automatizados, propiedad de JESHIA CONSTRUCCION, para mantenerle informado de los servicios de la empresa, sus ofertas y empresas seleccionadas de interés. Los datos que nos envíe a través de este cuestionario, se le dará el tratamiento estipulado por la Ley Orgánica de Protección de Datos. Usted puede ejercitar sus derechos de acceso, rectificación y cancelación de sus datos en cualquier momento, por el correo electrónico: jeshia@construccion.com.

ENCUESTA

NOMBRE HUGO ANTONIO APELLIDOS JIMÉNEZ ZAMORA

PAÍS DE NACIMIENTO ECUADOR EDAD 18 a 25 años

TELÉFONO MÓVIL 617 968 057 26 a 40 años

CORREO ELECTRÓNICO 41 a 60 años

CIUDAD DE RESIDENCIA BARCELONA ¿DESDE CUÁNDO VIVE EN ESPAÑA? 2008

ESTADO CIVIL: Soltero/a Casado/a Otro

¿Tiene familiares en su país natal? Si

¿Tiene intención de volver a su país de origen?

Si, en 3 años Si, en 5 años Si, en 10 años NO

Marque (X) el color con el que relaciona a su país.



¿Por qué? Por la riqueza Ecuatoriana

Enumere del 1-3. ¿Qué es lo primero que haría si quisiera construir una casa en su país de origen?

- 3 Planos
- 1 Posibilidades de crédito
- 2 Contratar un profesional de la construcción (Arquitecto, Ingeniero de Edificación, etc.)

¿Le gustaría construir su casa en su país de origen? SI NO NOSE

¿Por qué motivo no ha podido construir su casa?

Económico Distancia
Desconfianza Otros...

¿Quisiera visualizar los planos de su futura casa antes de empezar la construcción?

SI NO NOSE

¿Le gustaría decidir los detalles de la construcción sin tener que viajar a su país natal?

SI NO NOSE

¿Conoce alguna empresa que brinde el servicio de realizar los planos de su construcción, haciéndole participe de la toma de decisiones, sin tener que viajar a su país para hacerlo? SI NO

Si su respuesta ha sido SI ¿Cuál es el nombre de esa empresa?



Le presentamos una empresa innovadora en la que tendrá un trato personalizado, con la finalidad de que no sea simplemente un recurso económico, sino que además aporte sus ideas y decisiones sobre su proyecto.

Protección de datos:
Rellenando este formulario, acepta la transferencia de sus datos de un sistema informático a otro, de conformidad con la Ley Orgánica 15/1999 de 13 de diciembre, de Protección de Datos de Carácter Personal, el Real Decreto 1721/2007 de 21 de diciembre en el artículo 5 de dicha Ley, que los datos se almacenarán en ficheros automatizados, propiedad de JESHIA CONSTRUCTION, para mantenerle informado de los servicios de la empresa, sus ofertas y en primer lugar para poderle enviar los datos que nos facilite a través de nuestros canales. Se le dará el tratamiento estipulado por la Ley Orgánica de Protección de Datos. Usted puede ejercer su derecho de acceso, rectificación y cancelación sobre sus datos de carácter personal, por el correo electrónico jeshiaconstruction@gmail.com

ENCUESTA

NOMBRE APELLIDOS

PAÍS DE NACIMIENTO EDAD 18 a 25 años
 26 a 40 años
 41 a 60 años
 más de 60 años

TELÉFONO MÓVIL

CORREO ELECTRÓNICO

CIUDAD DE RESIDENCIA ¿DESDE CUÁNDO VIVE EN ESPAÑA?

ESTADO CIVIL: Soltero/a Casado/a Otro

¿Tiene familiares en su país natal?

¿Tiene intención de volver a su país de origen?
Si, en 3 años Si, en 5 años Si, en 10 años NO

Marque (X) el color con el que relaciona a su país. 

¿Por qué?

Enumere del 1-3. ¿Qué es lo primero que haría si quisiera construir una casa en su país de origen?

- 2 Planos
 3 Posibilidades de crédito
 1 Contratar un profesional de la construcción (Arquitecto, Ingeniero de Edificación, etc.)

¿Le gustaría construir su casa en su país de origen? SI NO NOSE

¿Por qué motivo no ha podido construir su casa?

- Económico Distancia
Desconfianza Otros...

¿Quisiera visualizar los planos de su futura casa antes de empezar la construcción?

SI NO NOSE

¿Le gustaría decidir los detalles de la construcción sin tener que viajar a su país natal?

SI NO NOSE

¿Conoce alguna empresa que brinde el servicio de realizar los planos de su construcción, haciéndole participe de la toma de decisiones, sin tener que viajar a su país para hacerlo?

SI NO

Si su respuesta ha sido SI

¿Cuál es el nombre de esa empresa?



Le presentamos una empresa innovadora en la que tendrá un trato personalizado, con la finalidad de que no sea simplemente un recurso económico, sino que además aporte sus ideas y decisiones sobre su proyecto.

Protección de datos:
Al llenar este formulario, acepta la inclusión de sus datos en un fichero informatizado. En cumplimiento de la Ley Orgánica 15/1999 de 13 de diciembre, de Protección de Datos de Carácter Personal, se informa al usuario de lo establecido en el artículo 17 de dicha Ley, que los datos se almacenarán en ficheros automatizados, propiedad de JESHIA CONSTRUCTION, para mantenerle informado de las actividades de la empresa, sus filiales y empresas seleccionadas de interés. Los datos que nos facilite al llenar este cuestionario, le serán devueltos de acuerdo a lo establecido por la Ley Orgánica de Protección de Datos. Usted puede ejercitar su derecho de acceso, modificación y cancelación sobre sus datos de carácter personal, por el correo electrónico: jeshiaconstruccion@gmail.com.

ENCUESTA

NOMBRE **LOURDES ELIZABETH** APELLIDOS **PEREIRA FRETES**

PAÍS DE NACIMIENTO **PARAGUAY** EDAD 18 a 25 años

TELÉFONO MÓVIL **601246231** 26 a 40 años **28**

CORREO ELECTRÓNICO **bellajouventu@hotmail.com** 41 a 60 años

CIUDAD DE RESIDENCIA **ELCHE-ALICANTE** ¿DESDE CUÁNDO VIVE EN ESPAÑA? **2006**

ESTADO CIVIL: Soltero/a Casado/a Otro

¿Tiene familiares en su país natal? **SI**

¿Tiene intención de volver a su país de origen?

Si, en 3 años Si, en 5 años Si, en 10 años NO

Marque (X) el color con el que relaciona a su país.

¿Por qué? **ES UNO DE LOS COLORES DE LA BANDERA**

Enumere del 1-3. ¿Qué es lo primero que haría si quisiera construir una casa en su país de origen?

- 1 Planos
- 2 Posibilidades de crédito
- 3 Contratar un profesional de la construcción (Arquitecto, Ingeniero de Edificación, etc.)

¿Le gustaría construir su casa en su país de origen? SI NO NOSE

¿Por qué motivo no ha podido construir su casa?

Económico Distancia
Desconfianza Otros...

¿Quisiera visualizar los planos de su futura casa antes de empezar la construcción?

SI NO NOSE

¿Le gustaría decidir los detalles de la construcción sin tener que viajar a su país natal?

SI NO NOSE

¿Conoce alguna empresa que brinde el servicio de realizar los planos de su construcción, haciéndole participe de la toma de decisiones, sin tener que viajar a su país para hacerlo? SI NO

Si su respuesta ha sido SI ¿Cuál es el nombre de esa empresa? **IMPACTO & CIA**



Le presentamos una empresa innovadora en la que tendrá un trato personalizado, con la finalidad de que no sea simplemente un recurso económico, sino que además aporte sus ideas y decisiones sobre su proyecto.

Privacidad de datos:

Al diligenciar este formulario, acepta la inclusión de sus datos en un archivo informatizado, en cumplimiento de la Ley Orgánica 15/1999 de 13 de diciembre, de Protección de Datos de Carácter Personal, se informa el usuario de lo establecido en el artículo 5 de dicha Ley, que los datos se almacenarán en formato automatizado, propiedad de JESHIA CONSTRUCTION, para mantenerlo informado de los servicios de la empresa, sus filiales y empresas relacionadas de interés. Los datos que nos facilita a través de este cuestionario, se le dará el tratamiento estipulado por la Ley Orgánica de Protección de Datos. Usted puede ejercer su derecho de acceso, rectificación y cancelación sobre sus datos de carácter personal, por el correo electrónico jeshiaconstruction@gmail.com.

ENCUESTA

NOMBRE Yajaira del Carmen APELLIDOS Lopez Rodriguez

PAÍS DE NACIMIENTO Honduras EDAD 18 a 25 años
TELÉFONO MÓVIL 6720 4475 26 a 40 años
CORREO ELECTRÓNICO _____ 41 a 60 años
más de 60 años

CIUDAD DE RESIDENCIA Ban. ¿DESDE CUÁNDO VIVE EN ESPAÑA? 2006

ESTADO CIVIL: Soltero/a Casado/a Otro

¿Tiene familiares en su país natal? SI, Padres hermanos

¿Tiene intención de volver a su país de origen?
Si, en 3 años Si, en 5 años Si, en 10 años NO

Marque (X) el color con el que relaciona a su país. 
¿Por qué? Oceano, mar

Enumere del 1-3. ¿Qué es lo primero que haría si quisiera construir una casa en su país de origen?
 1 Planos
 2 Posibilidades de crédito
 3 Contratar un profesional de la construcción (Arquitecto, Ingeniero de Edificación, etc.)

¿Le gustaría construir su casa en su país de origen? SI NO NOSE

¿Por qué motivo no ha podido construir su casa?
Económico Distancia
Desconfianza Otros... _____

¿Quisiera visualizar los planos de su futura casa antes de empezar la construcción?
SI NO NOSE

¿Le gustaría decidir los detalles de la construcción sin tener que viajar a su país natal?
SI NO NOSE

¿Conoce alguna empresa que brinde el servicio de realizar los planos de su construcción, haciéndole participe de la toma de decisiones, sin tener que viajar a su país para hacerlo? SI NO

Si su respuesta ha sido SI ¿Cuál es el nombre de esa empresa? _____



Le presentamos una empresa innovadora en la que tendrá un trato personalizado, con la finalidad de que no sea simplemente un recurso económico, sino que además aporte sus ideas y decisiones sobre su proyecto.

Protección de datos
Rellenando este formulario, acepta la instalación de cookies en tu fichero informático. En cumplimiento de la Ley Orgánica y Reglamento de protección de datos de carácter personal, se informa al usuario de lo establecido en el artículo 5 del dicho Ley, que los datos se almacenarán en ficheros automatizados, propiedad de JESHIA CONSTRUCTION, para mantenerse al tanto de los eventos de la actividad de usuarios y sistemas asociados de acceso. Los datos se accede a través de una red informática, se le debe a la información obtenida por la ley y política de privacidad de datos. Usted puede ejercer su derecho de acceso, rectificación y cancelación sobre sus datos de carácter personal por el correo electrónico info@jeshia.com

ENCUESTA

NOMBRE APELLIDOS

PAÍS DE NACIMIENTO EDAD 18 a 25 años
 26 a 40 años
 41 a 60 años
 más de 60 años

TELÉFONO MÓVIL

CORREO ELECTRÓNICO

CIUDAD DE RESIDENCIA ¿DESDE CUÁNDO VIVE EN ESPAÑA?

ESTADO CIVIL: Soltero/a Casado/a Otro

¿Tiene familiares en su país natal?

¿Tiene intención de volver a su país de origen?

Si, en 3 años Si, en 5 años Si, en 10 años NO

Marque (X) el color con el que relaciona a su país.

¿Por qué?

Enumere del 1-3. ¿Qué es lo primero que haría si quisiera construir una casa en su país de origen?

1	Planos
2	Posibilidades de crédito
3	Contratar un profesional de la construcción (Arquitecto, Ingeniero de Edificación, etc.)

¿Le gustaría construir su casa en su país de origen? SI NO NOSE

¿Por qué motivo no ha podido construir su casa?

Económico Distancia

Desconfianza Otros...

¿Quisiera visualizar los planos de su futura casa antes de empezar la construcción? SI NO NOSE

¿Le gustaría decidir los detalles de la construcción sin tener que viajar a su país natal? SI NO NOSE

¿Conoce alguna empresa que brinde el servicio de realizar los planos de su construcción, haciéndole participe de la toma de decisiones, sin tener que viajar a su país para hacerlo? SI NO

Si su respuesta ha sido SI ¿Cuál es el nombre de esa empresa?



Le presentamos una empresa innovadora en la que tendrá un trato personalizado, con la finalidad de que no sea simplemente un recurso económico, sino que además aporte sus ideas y decisiones sobre su proyecto.

Protección de datos:
Al llenar este formulario, acepta la inclusión de sus datos en el fichero con el nombre de "Encuesta de la Ley Orgánica 15/1999 de 13 de diciembre, de Protección de Datos de Carácter Personal, en su forma actual y modificada en el artículo 5 de dicha Ley, los datos se almacenarán en ficheros automatizados, propiedad de JESHIA CONSTRUCTION para suministrarle información de los servicios de la empresa, sus filiales y empresas relacionadas de Internet. Para obtener más información, puede contactar con el responsable de tratamiento establecido por la Ley Orgánica de Protección de Datos. Usted puede ejercitar su derecho de acceso, rectificación y supresión sobre sus datos de carácter personal, por el correo electrónico gestion@jeshia.com.

ENCUESTA

NOMBRE APELLIDOS

PAÍS DE NACIMIENTO EDAD 18 a 25 años
 26 a 40 años
 41 a 60 años
 más de 60 años

TELÉFONO MÓVIL

CORREO ELECTRÓNICO

CIUDAD DE RESIDENCIA ¿DESDE CUÁNDO VIVE EN ESPAÑA?

ESTADO CIVIL: Soltero/a Casado/a Otro

¿Tiene familiares en su país natal?

¿Tiene intención de volver a su país de origen?

Si, en 3 años Si, en 5 años Si, en 10 años NO

Marque (X) el color con el que relaciona a su país.

¿Por qué?

Enumere del 1-3. ¿Qué es lo primero que haría si quisiera construir una casa en su país de origen?

2 Planos
 1 Posibilidades de crédito
 3 Contratar un profesional de la construcción (Arquitecto, Ingeniero de Edificación, etc.)

¿Le gustaría construir su casa en su país de origen? SI NO NOSE

¿Por qué motivo no ha podido construir su casa?

Económico Distancia
 Desconfianza Otros...

¿Quisiera visualizar los planos de su futura casa antes de empezar la construcción?

SI NO NOSE

¿Le gustaría decidir los detalles de la construcción sin tener que viajar a su país natal?

SI NO NOSE

¿Conoce alguna empresa que brinde el servicio de realizar los planos de su construcción, haciéndole participe de la toma de decisiones, sin tener que viajar a su país para hacerlo? SI NO

Si su respuesta ha sido SI ¿Cuál es el nombre de esa empresa?



Le presentamos una empresa innovadora en la que tendrá un trato personalizado, con la finalidad de que no sea simplemente un recurso económico, sino que además aporte sus ideas y decisiones sobre su proyecto.

Al proporcionar sus datos personales, acepta la inclusión de sus datos en una base de datos de carácter personal, en cumplimiento de la Ley Orgánica de Protección de Datos de Carácter Personal, de 15 de noviembre de 1997, y en cumplimiento de la Ley Orgánica de Protección de Datos de Carácter Personal, de 15 de noviembre de 1997, para el desarrollo de sus actividades de promoción, venta y asesoramiento inmobiliario. Los datos que se facilitan a través de esta encuesta serán tratados y utilizados en el marco de la Ley Orgánica de Protección de Datos. Usted puede ejercer su derecho de acceso, rectificación y cancelación sobre sus datos de contacto por correo electrónico a: info@jeshiaconstruction.com

ENCUESTA

NOMBRE **EDWIN DAVID** APELLIDOS **HURTADO ALAVA**

PAÍS DE NACIMIENTO **ECUADOR** EDAD 18 a 25 años 23

TELÉFONO MÓVIL **0034690911252** 26 a 40 años

CORREO ELECTRÓNICO **ED.H.ELMEJOR@GMAIL.COM** 41 a 60 años
más de 60 años

CIUDAD DE RESIDENCIA **BADALONA** ¿DESDE CUÁNDO VIVE EN ESPAÑA? **2008**

ESTADO CIVIL: Soltero/a Casado/a Otro

¿Tiene familiares en su país natal? **SI**

¿Tiene intención de volver a su país de origen?

Si, en 3 años Si, en 5 años Si, en 10 años NO

Marque (X) el color con el que relaciona a su país.



¿Por qué? **PORQUE ES EL PRINCIPAL COLOR DE LA BANDERA DE MI PAÍS, Y SOBRE TODO PORQUE REPRESENTA LA RIQUEZA DE MI PUEBLO**

Enumere del 1-3. ¿Qué es lo primero que haría si quisiera construir una casa en su país de origen?

- Planos
- Posibilidades de crédito
- Contratar un profesional de la construcción (Arquitecto, Ingeniero de Edificación, etc.)

¿Le gustaría construir su casa en su país de origen? SI NO NOSE

¿Por qué motivo no ha podido construir su casa?

Económico Distancia
Desconfianza Otros... **Cuestiones propia de la vida, aún soy joven.**

¿Quisiera visualizar los planos de su futura casa antes de empezar la construcción?

SI NO NOSE

¿Le gustaría decidir los detalles de la construcción sin tener que viajar a su país natal?

SI NO NOSE

¿Conoce alguna empresa que brinde el servicio de realizar los planos de su construcción, haciéndole participe de la toma de decisiones, sin tener que viajar a su país para hacerlo? SI NO

Si su respuesta ha sido SI ¿Cuál es el nombre de esa empresa? **EMPRESA FAMILIAF**



Le presentamos una empresa innovadora en la que tendrá un trato personalizado, con la finalidad de que no sea simplemente un recurso económico, sino que además aporte sus ideas y decisiones sobre su proyecto.

Protección de datos:

Al llenar esta encuesta, acepta la inclusión de sus datos en un fichero informatizado. En cumplimiento de la Ley Orgánica 15/1999 de 13 de diciembre, de Protección de Datos de Carácter Personal, se informa al usuario de lo establecido en el artículo 5 de dicha Ley, que los datos se almacenarán en ficheros automatizados, propiedad de JESHIA CONSTRUCTION, para mantenerle informado de los servicios de la empresa, sus filiales y empresas colacionadas de interés. Los datos que nos facilite a través de esta encuesta, se le dará el tratamiento estipulado por la Ley Orgánica de Protección de Datos. Usted puede ejercitar su derecho de acceso, rectificación y cancelación sobre sus datos de carácter personal, por el correo electrónico jeshiaconstruction@gmail.com.

ENCUESTA

NOMBRE APELLIDOS

PAÍS DE NACIMIENTO EDAD 18 a 25 años
 TELÉFONO MÓVIL 26 a 40 años
 CORREO ELECTRÓNICO 41 a 60 años
 más de 60 años

CIUDAD DE RESIDENCIA ¿DESDE CUÁNDO VIVE EN ESPAÑA?

ESTADO CIVIL: Soltero/a Casado/a Otro

¿Tiene familiares en su país natal?

¿Tiene intención de volver a su país de origen?
 Si, en 3 años Si, en 5 años Si, en 10 años NO

Marque (X) el color con el que relaciona a su país. 
 ¿Por qué?

Enumere del 1-3. ¿Qué es lo primero que haría si quisiera construir una casa en su país de origen?

- 3 Planos
- 1 Posibilidades de crédito
- 2 Contratar un profesional de la construcción (Arquitecto, Ingeniero de Edificación, etc.)

¿Le gustaría construir su casa en su país de origen? SI NO NOSE

¿Por qué motivo no ha podido construir su casa?
 Económico Distancia
 Desconfianza Otros...

¿Quisiera visualizar los planos de su futura casa antes de empezar la construcción?
 SI NO NOSE

¿Le gustaría decidir los detalles de la construcción sin tener que viajar a su país natal?
 SI NO NOSE

¿Conoce alguna empresa que brinde el servicio de realizar los planos de su construcción, haciéndole participe de la toma de decisiones, sin tener que viajar a su país para hacerlo? SI NO

Si su respuesta ha sido SI ¿Cuál es el nombre de esa empresa?



Le presentamos una empresa innovadora en la que tendrá un trato personalizado, con la finalidad de que no sea simplemente un recurso económico, sino que además aporte sus ideas y decisiones sobre su proyecto.

Protección de datos.
 Al rellenando este formulario, acepta la cesión de sus datos e información personal a los responsables de la información JESHIA en 1 de diciembre, de Protección de Datos de CONSTRUCTION, se informa al usuario de lo establecido en el artículo 13 del RGPD (Ley 34/2011), así como los datos se almacenarán en ficheros automatizados. Información de JESHIA CONSTRUCTION, para mantenerlo informado de los cambios de la empresa, sus filiales y empresas relacionadas de Internet. Los datos que nos facilite a través de este cuestionario serán datos de carácter personal recogidos por la Ley Orgánica de Protección de Datos, podrá ejercer sus derechos de acceso, rectificación y cancelación desde sus datos de contacto personal por el correo electrónico jeshia@construction.com.

ENCUESTA

NOMBRE APELLIDOS
PAÍS DE NACIMIENTO EDAD 18 a 25 años
TELÉFONO MÓVIL 26 a 40 años
CORREO ELECTRÓNICO 41 a 60 años
 más de 60 años
CIUDAD DE RESIDENCIA ¿DESDE CUÁNDO VIVE EN ESPAÑA?
ESTADO CIVIL: Soltero/a Casado/a Otro
¿Tiene familiares en su país natal?

¿Tiene intención de volver a su país de origen?
Si, en 3 años Si, en 5 años Si, en 10 años NO

Marque (X) el color con el que relaciona a su país.
¿Por qué?

Enumere del 1-3. ¿Qué es lo primero que haría si quisiera construir una casa en su país de origen?

Planos
 Posibilidades de crédito
 Contratar un profesional de la construcción (Arquitecto, Ingeniero de Edificación, etc.)

¿Le gustaría construir su casa en su país de origen? SI NO NOSE

¿Por qué motivo no ha podido construir su casa?

Económico Distancia
Desconfianza Otros...

¿Quisiera visualizar los planos de su futura casa antes de empezar la construcción?
SI NO NOSE

¿Le gustaría decidir los detalles de la construcción sin tener que viajar a su país natal?
SI NO NOSE

¿Conoce alguna empresa que brinde el servicio de realizar los planos de su construcción, haciéndole partícipe de la toma de decisiones, sin tener que viajar a su país para hacerlo? SI NO

Si su respuesta ha sido SI ¿Cuál es el nombre de esa empresa?



Le presentamos una empresa innovadora en la que tendrá un trato personalizado, con la finalidad de que no sea simplemente un recurso económico, sino que además aporte sus ideas y decisiones sobre su proyecto.

Protección de datos:
Al llenando este formulario, usted autoriza a JESHIA CONSTRUCTION a utilizar la información que usted proporciona en el formulario de esta encuesta para fines de análisis de mercado y de gestión de la empresa. Los datos serán almacenados en ficheros automatizados en propiedad de JESHIA CONSTRUCTION, para mantenerle informado de las actividades de la empresa. Los datos y empresas seleccionadas de interés serán comunicados a los clientes de la empresa. Los datos serán tratados de acuerdo a la Ley Orgánica de Protección de Datos. Usted puede solicitar más información del proceso de recopilación y explotación de los datos de carácter personal, por el correo electrónico: info@jeshiaconstruction.com.

ENCUESTA

NOMBRE APELLIDOS

PAÍS DE NACIMIENTO EDAD 18 a 25 años
 26 a 40 años
 41 a 60 años
 más de 60 años

TELÉFONO MÓVIL

CORREO ELECTRÓNICO

CIUDAD DE RESIDENCIA ¿DESDE CUÁNDO VIVE EN ESPAÑA?

ESTADO CIVIL: Soltero/a Casado/a Otro

¿Tiene familiares en su país natal?

¿Tiene intención de volver a su país de origen?

Sí, en 3 años Sí, en 5 años Sí, en 10 años NO



Marque (X) el color con el que relaciona a su país.
 ¿Por qué?

Enumere del 1-3. ¿Qué es lo primero que haría si quisiera construir una casa en su país de origen?

- 3 Planos
- 1 Posibilidades de crédito
- 2 Contratar un profesional de la construcción (Arquitecto, Ingeniero de Edificación, etc.)

¿Le gustaría construir su casa en su país de origen? SI NO NOSE

¿Por qué motivo no ha podido construir su casa?

Económico Distancia
 Desconfianza Otros...

¿Quisiera visualizar los planos de su futura casa antes de empezar la construcción? SI NO NOSE

¿Le gustaría decidir los detalles de la construcción sin tener que viajar a su país natal? SI NO NOSE

¿Conoce alguna empresa que brinde el servicio de realizar los planos de su construcción, haciéndole participe de la toma de decisiones, sin tener que viajar a su país para hacerlo? SI NO

Si su respuesta ha sido SI ¿Cuál es el nombre de esa empresa?



Le presentamos una empresa innovadora en la que tendrá un trato personalizado, con la finalidad de que no sea simplemente un recurso económico, sino que además aporte sus ideas y decisiones sobre su proyecto.

Protección de datos
 Refiriéndose a este formulario, acepta la inclusión de sus datos en un fichero informatizado, en cumplimiento de la Ley Orgánica 15/1999 de 13 de diciembre, de Protección de Datos de Carácter Personal, se informa al usuario de lo establecido en el artículo 5 de dicha Ley, que los datos se almacenarán en ficheros automatizados, propiedad de JESHIA CONSTRUCTION, para mantenerle informado de los servicios de la empresa, sus filiales y empresas relacionadas de interés. Los datos que nos facilite a través de este cuestionario, se le darán el tratamiento estipulado por la Ley Orgánica de Protección de Datos. Usted puede ejercitar su derecho de acceso, rectificación y actualización de sus datos de carácter personal, por el correo electrónico jeshiacostruction@gmail.com.

ENCUESTA

NOMBRE APELLIDOS

PAÍS DE NACIMIENTO EDAD 18 a 25 años 26 a 40 años 41 a 60 años más de 60 años

TELÉFONO MÓVIL

CORREO ELECTRÓNICO

CIUDAD DE RESIDENCIA ¿DESDE CUÁNDO VIVE EN ESPAÑA?

ESTADO CIVIL: Soltero/a Casado/a Otro

¿Tiene familiares en su país natal?

¿Tiene intención de volver a su país de origen?
 Si, en 3 años Si, en 5 años Si, en 10 años NO

Marque (X) el color con el que relaciona a su país.

¿Por qué?

Enumere del 1-3. ¿Qué es lo primero que haría si quisiera construir una casa en su país de origen?

- Planos
- Posibilidades de crédito
- Contratar un profesional de la construcción (Arquitecto, Ingeniero de Edificación, etc.)

¿Le gustaría construir su casa en su país de origen? SI NO NOSE

¿Por qué motivo no ha podido construir su casa?
 Económico Distancia
 Desconfianza Otros...

¿Quisiera visualizar los planos de su futura casa antes de empezar la construcción?
 SI NO NOSE

¿Le gustaría decidir los detalles de la construcción sin tener que viajar a su país natal?
 SI NO NOSE

¿Conoce alguna empresa que brinde el servicio de realizar los planos de su construcción, haciéndole participe de la toma de decisiones, sin tener que viajar a su país para hacerlo? SI NO

Si su respuesta ha sido SI ¿Cuál es el nombre de esa empresa?



Le presentamos una empresa innovadora en la que tendrá un trato personalizado, con la finalidad de que no sea simplemente un recurso económico, sino que además aporte sus ideas y decisiones sobre su proyecto.

Protección de datos:
 Rellenando este formulario, acepta la cesión de sus datos personales a JESHIA CONSTRUCTION, en cumplimiento de la Ley Orgánica 15/1999 de 13 de diciembre, de Protección de Datos de Carácter Personal, en el artículo 17 de dicha Ley, que los datos se almacenarán en ficheros automatizados de JESHIA CONSTRUCTION, para mantenerle informado de los servicios de la empresa, sus filiales y empresas seleccionadas de JESHIA CONSTRUCTION, a través de este cuestionario. Se le dará el consentimiento estipulado por la Ley Orgánica de Protección de Datos. Usted puede ejercer su derecho de acceso, modificación y cancelación de sus datos de carácter personal, por el correo electrónico de contacto@jeshia.com

ENCUESTA

NOMBRE APELLIDOS

PAÍS DE NACIMIENTO EDAD 18 a 25 años
 TELÉFONO MÓVIL 26 a 40 años
 CORREO ELECTRÓNICO 41 a 60 años
 más de 60 años

CIUDAD DE RESIDENCIA ¿DESDE CUÁNDO VIVE EN ESPAÑA?

ESTADO CIVIL: Soltero/a Casado/a Otro

¿Tiene familiares en su país natal?

¿Tiene intención de volver a su país de origen?
 Si, en 3 años Si, en 5 años Si, en 10 años NO

Marque (X) el color con el que relaciona a su país.

¿Por qué?

Enumere del 1-3. ¿Qué es lo primero que haría si quisiera construir una casa en su país de origen?

- 1 Planos
- 2 Posibilidades de crédito
- 3 Contratar un profesional de la construcción (Arquitecto, Ingeniero de Edificación, etc.)

¿Le gustaría construir su casa en su país de origen? SI NO NOSE

¿Por qué motivo no ha podido construir su casa?
 Económico Distancia
 Desconfianza Otros...

¿Quisiera visualizar los planos de su futura casa antes de empezar la construcción?
 SI NO NOSE

¿Le gustaría decidir los detalles de la construcción sin tener que viajar a su país natal?
 SI NO NOSE

¿Conoce alguna empresa que brinde el servicio de realizar los planos de su construcción, haciéndole participe de la toma de decisiones, sin tener que viajar a su país para hacerlo? SI NO

Si su respuesta ha sido SI ¿Cuál es el nombre de esa empresa?



Le presentamos una empresa innovadora en la que tendrá un trato personalizado, con la finalidad de que no sea simplemente un recurso económico, sino que además aporte sus ideas y decisiones sobre su proyecto.

Reservados todos los derechos. No se permite la explotación económica ni la transformación de esta obra. Queda permitida la impresión en su totalidad. En cumplimiento de la Ley Orgánica 15/1999 de 13 de Noviembre, de Protección de Datos de Carácter Personal, informo al usuario de la existencia en el artículo 5 de dicha Ley, que los datos se recogen en el momento de inscripción, para proporcionar información de los servicios de la empresa, sus planes y actividades relacionadas con el mismo. Los datos de los usuarios pueden ser comunicados a los organismos públicos para la gestión de la información de carácter estadístico y para fines de promoción y publicidad sobre sus datos de carácter personal, así como para otros fines de carácter estadístico y de gestión.

ENCUESTA

NOMBRE APELLIDOS

PAÍS DE NACIMIENTO EDAD 18 a 25 años
 26 a 40 años
 41 a 60 años
 más de 60 años

TELÉFONO MÓVIL

CORREO ELECTRÓNICO

CIUDAD DE RESIDENCIA ¿DESDE CUÁNDO VIVE EN ESPAÑA?

ESTADO CIVIL: Soltero/a Casado/a Otro

¿Tiene familiares en su país natal?

¿Tiene intención de volver a su país de origen?
Si, en 3 años Si, en 5 años Si, en 10 años NO

Marque (X) el color con el que relaciona a su país.

¿Por qué?

Enumere del 1-3. ¿Qué es lo primero que haría si quisiera construir una casa en su país de origen?

- 2 Planos
- 1 Posibilidades de crédito
- 3 Contratar un profesional de la construcción (Arquitecto, Ingeniero de Edificación, etc.)

¿Le gustaría construir su casa en su país de origen? SI NO NOSE

¿Por qué motivo no ha podido construir su casa?
Económico Distancia
Desconfianza Otros...

¿Quisiera visualizar los planos de su futura casa antes de empezar la construcción?
SI NO NOSE

¿Le gustaría decidir los detalles de la construcción sin tener que viajar a su país natal?
SI NO NOSE

¿Conoce alguna empresa que brinde el servicio de realizar los planos de su construcción, haciéndole participe de la toma de decisiones, sin tener que viajar a su país para hacerlo? SI NO

Si su respuesta ha sido SI ¿Cuál es el nombre de esa empresa?



Le presentamos una empresa innovadora en la que tendrá un trato personalizado, con la finalidad de que no sea simplemente un recurso económico, sino que además aporte sus ideas y decisiones sobre su proyecto.

Protección de datos
Rellenando este formulario, acepta la inclusión de sus datos en un fichero con el fin de... En cumplimiento de la Ley Orgánica 15/1999 de 13 de diciembre, de Protección de Datos de Carácter Personal, se informa al usuario de lo establecido en el artículo 5 de dicha Ley, que los datos personales almacenarán en ficheros automatizados, propiedad de JESHIA CONSTRUCTION, para mantenerle informado de los servicios de la empresa, sus filiales y empresas seleccionadas de interés. Los datos que nos facilite a través de este cuestionario, se le darán el tratamiento establecido por la Ley Orgánica de Protección de Datos. Usted puede ejercitar sus derechos de acceso, rectificación, cancelación sobre sus datos de carácter personal por correo electrónico a: [email address]

ENCUESTA

NOMBRE APELLIDOS

PAÍS DE NACIMIENTO EDAD 18 a 25 años
 26 a 40 años
TELÉFONO MÓVIL 41 a 60 años
 más de 60 años

CORREO ELECTRÓNICO

CIUDAD DE RESIDENCIA ¿DESDE CUÁNDO VIVE EN ESPAÑA?

ESTADO CIVIL: Soltero/a Casado/a Otro

¿Tiene familiares en su país natal?

¿Tiene intención de volver a su país de origen?
Si, en 3 años Si, en 5 años Si, en 10 años NO

Marque (X) el color con el que relaciona a su país.

¿Por qué?

Enumere del 1-3. ¿Qué es lo primero que haría si quisiera construir una casa en su país de origen?

- 2 Planos
- 1 Posibilidades de crédito
- 3 Contratar un profesional de la construcción (Arquitecto, Ingeniero de Edificación, etc.)

¿Le gustaría construir su casa en su país de origen? SI NO NOSE

¿Por qué motivo no ha podido construir su casa?
Económico Distancia
Desconfianza Otros...

¿Quisiera visualizar los planos de su futura casa antes de empezar la construcción?
SI NO NOSE

¿Le gustaría decidir los detalles de la construcción sin tener que viajar a su país natal?
SI NO NOSE

¿Conoce alguna empresa que brinde el servicio de realizar los planos de su construcción, haciéndole participe de la toma de decisiones, sin tener que viajar a su país para hacerlo? SI NO

Si su respuesta ha sido SI ¿Cuál es el nombre de esa empresa?



Le presentamos una empresa innovadora en la que tendrá un trato personalizado, con la finalidad de que no sea simplemente un recurso económico, sino que además aporte sus ideas y decisiones sobre su proyecto.

Reservación de datos
Rellenando este formulario, acepto la recolección de sus datos en un sistema informático, el cumplimiento de la Ley Orgánica 15/1999 de 13 de diciembre, de Protección de Datos de Carácter Personal, así como el uso de la información en el artículo 5 de dicha Ley, que los datos se almacenarán en ficheros automatizados, propiedad de JESHIA CONSTRUCTION, para mantenerle informado de los servicios de la empresa, sus filiales y empresas seleccionadas de interés. Los datos que nos facilite a través de este cuestionario, se le darán el tratamiento estipulado por la Ley Orgánica de Protección de Datos. Usted puede ejercer sus derechos de acceso, modificación y cancelación sobre sus datos de carácter personal, por el correo electrónico jeshia.construction@gmail.com.

ENCUESTA

NOMBRE APELLIDOS

PAÍS DE NACIMIENTO EDAD 18 a 25 años
 26 a 40 años
TELÉFONO MÓVIL 41 a 60 años
CORREO ELECTRÓNICO más de 60 años

CIUDAD DE RESIDENCIA ¿DESDE CUÁNDO VIVE EN ESPAÑA?

ESTADO CIVIL: Soltero/a Casado/a Otro

¿Tiene familiares en su país natal?

¿Tiene intención de volver a su país de origen?
Si, en 3 años Si, en 5 años Si, en 10 años NO

Marque (X) el color con el que relaciona a su país.
¿Por qué?

Enumere del 1-3. ¿Qué es lo primero que haría si quisiera construir una casa en su país de origen?
 2 Planos
 3 Posibilidades de crédito
 1 Contratar un profesional de la construcción (Arquitecto, Ingeniero de Edificación, etc.)

¿Le gustaría construir su casa en su país de origen? SI NO NOSE

¿Por qué motivo no ha podido construir su casa?
Económico Distancia
Desconfianza Otros...

¿Quisiera visualizar los planos de su futura casa antes de empezar la construcción?
SI NO NOSE

¿Le gustaría decidir los detalles de la construcción sin tener que viajar a su país natal?
SI NO NOSE

¿Conoce alguna empresa que brinde el servicio de realizar los planos de su construcción, haciéndole participe de la toma de decisiones, sin tener que viajar a su país para hacerlo? SI NO

Si su respuesta ha sido SI ¿Cuál es el nombre de esa empresa?



Le presentamos una empresa innovadora en la que tendrá un trato personalizado, con la finalidad de que no sea simplemente un recurso económico, sino que además aporte sus ideas y decisiones sobre su proyecto.

Protección de datos: El presente es un formulario de encuesta que contiene información personal. El responsable de la información es JESHIA CONSTRUCTION S.L. de acuerdo con el artículo 5 de dicha Ley, que los datos se almacenarán en ficheros automatizados, propiedad de JESHIA CONSTRUCTION, para mantener informado de los servicios de la empresa, sus ofertas y actividades de interés. Los datos que nos facilite a través de este cuestionario, serán utilizados exclusivamente para el desarrollo de nuestros servicios. Usted puede ejercitar su derecho de acceso, rectificación y cancelación de sus datos de carácter personal, por el correo electrónico jeshiaconstruction@gmail.com

ENCUESTA

NOMBRE APELLIDOS

PAÍS DE NACIMIENTO EDAD 18 a 25 años
 26 a 40 años
 41 a 60 años
 más de 60 años

TELÉFONO MÓVIL

CORREO ELECTRÓNICO

CIUDAD DE RESIDENCIA ¿DESDE CUÁNDO VIVE EN ESPAÑA?

ESTADO CIVIL: Soltero/a Casado/a Otro

¿Tiene familiares en su país natal?

¿Tiene intención de volver a su país de origen?

Sí, en 3 años Sí, en 5 años Sí, en 10 años NO

Marque (X) el color con el que relaciona a su país.

¿Por qué?

Enumere del 1-3. ¿Qué es lo primero que haría si quisiera construir una casa en su país de origen?

- 3 Planos
- 1x Posibilidades de crédito
- 2 Contratar un profesional de la construcción (Arquitecto, Ingeniero de Edificación, etc.)

¿Le gustaría construir su casa en su país de origen? SI NO NOSE

¿Por qué motivo no ha podido construir su casa?

Económico Distancia
Desconfianza Otros...

¿Quisiera visualizar los planos de su futura casa antes de empezar la construcción?

SI NO NOSE

¿Le gustaría decidir los detalles de la construcción sin tener que viajar a su país natal?

SI NO NOSE

¿Conoce alguna empresa que brinde el servicio de realizar los planos de su construcción, haciéndole participe de la toma de decisiones, sin tener que viajar a su país para hacerlo? SI NO

Si su respuesta ha sido SI ¿Cuál es el nombre de esa empresa?



Le presentamos una empresa innovadora en la que tendrá un trato personalizado, con la finalidad de que no sea simplemente un recurso económico, sino que además aporte sus ideas y decisiones sobre su proyecto.

Política de Privacidad: Referencia a la Ley Orgánica de Protección de Datos de Carácter Personal, en virtud de la cual se ha establecido en el artículo 5 de dicha Ley, que los datos se utilizarán en los fines mencionados, propiamente de JESHIA CONSTRUCTION, para mantenerle informado de los servicios de la empresa, sus acciones y campañas promocionales de interés. Los datos que del usuario o promotor de este cuestionario, se le dan el consentimiento establecido por la Ley Orgánica de Protección de Datos. Usted puede ejercer su derecho de acceso, rectificación y cancelación sobre sus datos de carácter personal, en el correo electrónico: comunicacion@jeshia.com. En cumplimiento de la Ley Orgánica 15/1999, de 13 de Diciembre, de Protección de Datos de Carácter Personal, se informa al usuario de su establecimiento en el artículo 5 de dicha Ley, que los datos se utilizarán en los fines mencionados, propiamente de JESHIA CONSTRUCTION, para mantenerle informado de los servicios de la empresa, sus acciones y campañas promocionales de interés. Los datos que del usuario o promotor de este cuestionario, se le dan el consentimiento establecido por la Ley Orgánica de Protección de Datos. Usted puede ejercer su derecho de acceso, rectificación y cancelación sobre sus datos de carácter personal, en el correo electrónico: comunicacion@jeshia.com.

ENCUESTA

NOMBRE APELLIDOS

PAÍS DE NACIMIENTO EDAD 18 a 25 años

TELÉFONO MÓVIL 26 a 40 años

CORREO ELECTRÓNICO 41 a 60 años

CIUDAD DE RESIDENCIA ¿DESDE CUÁNDO VIVE EN ESPAÑA?

ESTADO CIVIL: Soltero/a Casado/a Otro

¿Tiene familiares en su país natal?

¿Tiene intención de volver a su país de origen?
 Si, en 3 años Si, en 5 años Si, en 10 años NO

Marque (X) el color con el que relaciona a su país.

¿Por qué?

Enumere del 1-3. ¿Qué es lo primero que haría si quisiera construir una casa en su país de origen?

- 3 Planos
- 1 Posibilidades de crédito
- 2 Contratar un profesional de la construcción (Arquitecto, Ingeniero de Edificación, etc.)

¿Le gustaría construir su casa en su país de origen? SI NO NOSE

¿Por qué motivo no ha podido construir su casa?
 Económico Distancia
 Desconfianza Otros...

¿Quisiera visualizar los planos de su futura casa antes de empezar la construcción?
 SI NO NOSE

¿Le gustaría decidir los detalles de la construcción sin tener que viajar a su país natal?
 SI NO NOSE

¿Conoce alguna empresa que brinde el servicio de realizar los planos de su construcción, haciéndole participe de la toma de decisiones, sin tener que viajar a su país para hacerlo? SI NO

Si su respuesta ha sido SI ¿Cuál es el nombre de esa empresa?



Le presentamos una empresa innovadora en la que tendrá un trato personalizado, con la finalidad de que no sea simplemente un recurso económico, sino que además aporte sus ideas y decisiones sobre su proyecto.

Protección de datos:
 Al rellenar este formulario, acepta la inclusión de sus datos en un fichero informatizado. En cumplimiento de la Ley Orgánica 15/1999 de 13 de diciembre de Protección de Datos de Carácter Personal, se informa al usuario de lo establecido en el artículo 5 de dicha Ley, que los datos se almacenarán en ficheros automatizados, propiedad de JESHIA CONSTRUCTION, para marketing e informado de los servicios de la empresa; sus clientes y empresas seleccionadas de interés. Los datos que nos facilite a través de este cuestionario, se le dará el tratamiento estipulado por la Ley Orgánica de Protección de Datos. Usted puede ejercitar su derecho de acceso, rectificación y eliminación sobre sus datos de carácter personal, por el correo electrónico jeshiaconstruction@gmail.com.

ENCUESTA

NOMBRE **Radek Camilo** APELLIDOS **Martinez Justiniano**

PAÍS DE NACIMIENTO **Bolivia** EDAD 18 a 25 años
 TELÉFONO MÓVIL **628099089** 26 a 40 años
 CORREO ELECTRÓNICO **camilomj2@hotmail.com** 41 a 60 años
 más de 60 años

CIUDAD DE RESIDENCIA **Barcelona** ¿DESDE CUÁNDO VIVE EN ESPAÑA? **2002**

ESTADO CIVIL: Soltero/a Casado/a Otro

¿Tiene familiares en su país natal? **si**

¿Tiene intención de volver a su país de origen?
 Si, en 3 años Si, en 5 años Si, en 10 años NO

Marque (X) el color con el que relaciona a su país.
 ¿Por qué? **es una region muy verde ya que esta cerca la selva amazonica**

Enumere del 1-3. ¿Qué es lo primero que haría si quisiera construir una casa en su país de origen?

- 3 Planos
- 1 Posibilidades de crédito
- 2 Contratar un profesional de la construcción (Arquitecto, Ingeniero de Edificación, etc.)

¿Le gustaría construir su casa en su país de origen? SI NO NOSE

¿Por qué motivo no ha podido construir su casa?
 Económico Distancia
 Desconfianza Otros... **no me lo he planteado**

¿Quisiera visualizar los planos de su futura casa antes de empezar la construcción?
 SI NO NOSE

¿Le gustaría decidir los detalles de la construcción sin tener que viajar a su país natal?
 SI NO NOSE

¿Conoce alguna empresa que brinde el servicio de realizar los planos de su construcción, haciéndole participe de la toma de decisiones, sin tener que viajar a su país para hacerlo? SI NO

Si su respuesta ha sido SI ¿Cuál es el nombre de esa empresa?



Le presentamos una empresa innovadora en la que tendrá un trato personalizado, con la finalidad de que no sea simplemente un recurso económico, sino que además aporte sus ideas y decisiones sobre su proyecto.

Protección de datos:
 Al llenar este formulario, acepta la inclusión de sus datos en un fichero informatizado. En cumplimiento de la Ley Orgánica 15/1999 de 13 de diciembre de Protección de Datos de Carácter Personal, se informa al usuario de lo establecido en el artículo 5 de dicha Ley, que los datos se almacenarán en ficheros automatizados, propiedad de JESHIA CONSTRUCTION, pero manteniendo informado de los servicios de la empresa, sus filiales y empresas relacionadas de interés. Los datos que nos facilite a través de este cuestionario, se le darán el tratamiento estipulado por la Ley Orgánica de Protección de Datos. Mas adelante otorgará su derecho de acceso, rectificación y cancelación sobre sus datos de carácter personal, por el correo electrónico jeshiaconstruction@gmail.com.

ENCUESTA

NOMBRE APELLIDOS

PAÍS DE NACIMIENTO EDAD 18 a 25 años 26 a 40 años 41 a 60 años más de 60 años

TÉLEFONO MÓVIL

CORREO ELECTRÓNICO

CIUDAD DE RESIDENCIA ¿DESDE CUÁNDO VIVE EN ESPAÑA?

ESTADO CIVIL: Soltero/a Casado/a Otro

¿Tiene familiares en su país natal?

¿Tiene intención de volver a su país de origen?
 Si, en 3 años Si, en 5 años Si, en 10 años NO

Marque (X) el color con el que relaciona a su país.

¿Por qué?

Enumere del 1-3. ¿Qué es lo primero que haría si quisiera construir una casa en su país de origen?

- 3 Planos
- 1 Posibilidades de crédito
- 2 Contratar un profesional de la construcción (Arquitecto, Ingeniero de Edificación, etc.)

¿Le gustaría construir su casa en su país de origen? SI NO NOSE

¿Por qué motivo no ha podido construir su casa?
 Económico Distancia
 Desconfianza Otros...

¿Quisiera visualizar los planos de su futura casa antes de empezar la construcción?
 SI NO NOSE

¿Le gustaría decidir los detalles de la construcción sin tener que viajar a su país natal?
 SI NO NOSE

¿Conoce alguna empresa que brinde el servicio de realizar los planos de su construcción, haciéndole participe de la toma de decisiones, sin tener que viajar a su país para hacerlo? SI NO

Si su respuesta ha sido SI ¿Cuál es el nombre de esa empresa?



Le presentamos una empresa innovadora en la que tendrá un trato personalizado, con la finalidad de que no sea simplemente un recurso económico, sino que además aporte sus ideas y decisiones sobre su proyecto.

Intención de Anotar:
 Al llenar este formulario, acepta la inclusión de sus datos en un fichero informatizado. En cumplimiento de la Ley Orgánica 15/1999 de 13 de diciembre, de Protección de Datos de Carácter Personal, se informa al usuario de lo establecido en el artículo 5 de dicha Ley, que los datos se almacenarán en ficheros automatizados, propiedad de JESHIA CONSTRUCTION, para mantenerlo informado de los servicios de la empresa, sus ofertas y empresas seleccionadas de interés. Los datos que me facilite a través de este cuestionario, se le dará el tratamiento estipulado por la Ley Orgánica de Protección de Datos. Usted puede examinar su gestión de datos, rectificación y renovación sobre sus datos de carácter personal, por el correo electrónico jeshiaconstruction@gmail.com.

ENCUESTA

NOMBRE APELLIDOS

PAÍS DE NACIMIENTO EDAD 18 a 25 años
 26 a 40 años
 41 a 60 años
 más de 60 años

TÉLEFONO MÓVIL

CORREO ELECTRÓNICO

CIUDAD DE RESIDENCIA ¿DESDE CUÁNDO VIVE EN ESPAÑA?

ESTADO CIVIL: Soltero/a Casado/a Otro

¿Tiene familiares en su país natal?

¿Tiene intención de volver a su país de origen?

Si, en 3 años Si, en 5 años Si, en 10 años NO

Marque (X) el color con el que relaciona a su país.

¿Por qué?

Enumere del 1-3. ¿Qué es lo primero que haría si quisiera construir una casa en su país de origen?

2 Planos
 3 Posibilidades de crédito
 1 Contratar un profesional de la construcción (Arquitecto, Ingeniero de Edificación, etc.)

¿Le gustaría construir su casa en su país de origen?

SI NO NOSE

¿Por qué motivo no ha podido construir su casa?

Económico Distancia
Desconfianza Otros...

¿Quisiera visualizar los planos de su futura casa antes de empezar la construcción?

SI NO NOSE

¿Le gustaría decidir los detalles de la construcción sin tener que viajar a su país natal?

SI NO NOSE

¿Conoce alguna empresa que brinde el servicio de realizar los planos de su construcción, haciéndole participe de la toma de decisiones, sin tener que viajar a su país para hacerlo?

SI NO

Si su respuesta ha sido SI

¿Cuál es el nombre de esa empresa?



Le presentamos una empresa innovadora en la que tendrá un trato personalizado, con la finalidad de que no sea simplemente un recurso económico, sino que además aporte sus ideas y decisiones sobre su proyecto.

Protección de datos.

Al llenar este formulario, acepta la inclusión de sus datos en un fichero informático. Su consentimiento de la Ley Orgánica 15/1999 de 13 de diciembre, de Protección de Datos de Carácter Personal, se informa al usuario de la posibilidad en el artículo 5 de dicha Ley, que los datos almacenados en ficheros automatizados, propiedad de JESHIA CONSTRUCTION, para mostrarle información de los servicios de la empresa, sus filiales y empresas seleccionadas de interés. Los datos que nos facilite a través de este cuestionario, serán usados únicamente para la gestión de Protección de Datos. Usted puede ejercitar su derecho de acceso, rectificación y supresión sobre sus datos de carácter personal en el correo electrónico jeshiac@jeshiacconstruction.com.

ENCUESTA

NOMBRE Vicente APELLIDOS Palacho

PAÍS DE NACIMIENTO Ecuador EDAD 18 a 25 años
 26 a 40 años
TELÉFONO MÓVIL 699832982 41 a 60 años
 más de 60 años

CORREO ELECTRÓNICO

CIUDAD DE RESIDENCIA Boroboma ¿DESDE CUÁNDO VIVE EN ESPAÑA? 2010

ESTADO CIVIL: Soltero/a Casado/a Otro separado

¿Tiene familiares en su país natal? Si

¿Tiene intención de volver a su país de origen?
Si, en 3 años Si, en 5 años Si, en 10 años NO

Marque (X) el color con el que relaciona a su país. 

¿Por qué? Alegria

Enumere del 1-3. ¿Qué es lo primero que haría si quisiera construir una casa en su país de origen?

- 1 Planos
- 3 Posibilidades de crédito
- 2 Contratar un profesional de la construcción (Arquitecto, Ingeniero de Edificación, etc.)

¿Le gustaría construir su casa en su país de origen? SI NO NOSE

¿Por qué motivo no ha podido construir su casa?
Económico Distancia
Desconfianza Otros...

¿Quisiera visualizar los planos de su futura casa antes de empezar la construcción?
SI NO NOSE

¿Le gustaría decidir los detalles de la construcción sin tener que viajar a su país natal?
SI NO NOSE

¿Conoce alguna empresa que brinde el servicio de realizar los planos de su construcción, haciéndole participe de la toma de decisiones, sin tener que viajar a su país para hacerlo? SI NO

Si su respuesta ha sido SI ¿Cuál es el nombre de esa empresa?



Le presentamos una empresa innovadora en la que tendrá un trato personalizado, con la finalidad de que no sea simplemente un recurso económico, sino que además aporte sus ideas y decisiones sobre su proyecto.

Protección de datos
Rellenando este formulario, acepta la inclusión de sus datos en un fichero automatizado. Si cumplimentas la Ley Orgánica 15/1999 de 13 de diciembre, de Protección de Datos de Carácter Personal, se informa al usuario de lo establecido en el artículo 5 de dicha Ley, que los datos se almacenarán en ficheros automatizados, propiedad de JESHIA CONSTRUCTION, para mantenerle informado de los servicios de la empresa, sus filiales y empresas seleccionadas de interés. Los datos que nos facilite a través de este cuestionario, se le dará el tratamiento estipulado por la Ley Orgánica de Protección de Datos. Usted puede ejercitar su derecho de acceso, rectificación y cancelación sobre sus datos de carácter personal, por el correo electrónico jeshiaconstruction@gmail.com.

ENCUESTA

NOMBRE Bonzalo Miguel APELLIDOS Vásquez Vaquez

PAÍS DE NACIMIENTO Ecuador EDAD 18 a 25 años
TELÉFONO MÓVIL 605449242 26 a 40 años
CORREO ELECTRÓNICO _____ 41 a 60 años
 más de 60 años

CIUDAD DE RESIDENCIA Badalona ¿DESDE CUÁNDO VIVE EN ESPAÑA? 4 años

ESTADO CIVIL: Soltero/a Casado/a Otro _____

¿Tiene familiares en su país natal? No

¿Tiene intención de volver a su país de origen?
Si, en 3 años Si, en 5 años Si, en 10 años NO

Marque (X) el color con el que relaciona a su país. 

¿Por qué? Por la riqueza, el ow.

Enumere del 1-3. ¿Qué es lo primero que haría si quisiera construir una casa en su país de origen?

- 1 Planos
- 3 Posibilidades de crédito
- 2 Contratar un profesional de la construcción (Arquitecto, Ingeniero de Edificación, etc.)

¿Le gustaría construir su casa en su país de origen? SI NO NOSE

¿Por qué motivo no ha podido construir su casa?
Económico Distancia
Desconfianza Otros... _____

¿Quisiera visualizar los planos de su futura casa antes de empezar la construcción?
SI NO NOSE

¿Le gustaría decidir los detalles de la construcción sin tener que viajar a su país natal?
SI NO NOSE

¿Conoce alguna empresa que brinde el servicio de realizar los planos de su construcción, haciéndole participe de la toma de decisiones, sin tener que viajar a su país para hacerlo? SI NO

Si su respuesta ha sido SI ¿Cuál es el nombre de esa empresa? _____



Le presentamos una empresa innovadora en la que tendrá un trato personalizado, con la finalidad de que no sea simplemente un recurso económico, sino que además aporte sus ideas y decisiones sobre su proyecto.

Política de Privacidad: Nos comprometemos a proteger sus datos personales. En cumplimiento de la Ley Orgánica 15/1999 de 13 de Diciembre de Protección de Datos de Carácter Personal, le informamos de los servicios de la empresa, sus planes y proyectos seleccionados de interés. Los datos que nos facilita a través de este cuestionario, se le darán el tratamiento estipulado por la Ley Orgánica de Protección de Datos. Usted puede ejercer su derecho de acceso, rectificación y cancelación sobre sus datos de carácter personal, por el correo electrónico info@jeshia.com.

ENCUESTA

NOMBRE APELLIDOS

PAÍS DE NACIMIENTO EDAD 18 a 25 años
 26 a 40 años
TELÉFONO MÓVIL 41 a 60 años
 más de 60 años

CORREO ELECTRÓNICO

CIUDAD DE RESIDENCIA ¿DESDE CUÁNDO VIVE EN ESPAÑA?

ESTADO CIVIL: Soltero/a Casado/a Otro

¿Tiene familiares en su país natal?

¿Tiene intención de volver a su país de origen?
Si, en 3 años Si, en 5 años Si, en 10 años NO

Marque (X) el color con el que relaciona a su país.
¿Por qué?

Enumere del 1-3. ¿Qué es lo primero que haría si quisiera construir una casa en su país de origen?

- 1 Planos
- 2 Posibilidades de crédito
- 3 Contratar un profesional de la construcción (Arquitecto, Ingeniero de Edificación, etc.)

¿Le gustaría construir su casa en su país de origen? SI NO NOSE

¿Por qué motivo no ha podido construir su casa?
Económico Distancia
Desconfianza Otros...

¿Quisiera visualizar los planos de su futura casa antes de empezar la construcción?
SI NO NOSE

¿Le gustaría decidir los detalles de la construcción sin tener que viajar a su país natal?
SI NO NOSE

¿Conoce alguna empresa que brinde el servicio de realizar los planos de su construcción, haciéndole participe de la toma de decisiones, sin tener que viajar a su país para hacerlo? SI NO

Si su respuesta ha sido SI ¿Cuál es el nombre de esa empresa?



Le presentamos una empresa innovadora en la que tendrá un trato personalizado, con la finalidad de que no sea simplemente un recurso económico, sino que además aporte sus ideas y decisiones sobre su proyecto.

Protección de datos:
Rellenando este formulario, acepta la inclusión de sus datos en un fichero automatizado, en cumplimiento de la Ley Orgánica 15/1999 de 13 de diciembre, de Protección de Datos de Carácter Personal, se informa al usuario de lo establecido en el artículo 17 de dicha Ley, que los datos se almacenarán en ficheros automatizados, propiedad de JESHIA CONSTRUCTION, para mantener y prestar los servicios de la empresa, sus filiales y empresas seleccionadas de interés. Los datos que nos facilite a través de este cuestionario, van a ser el tratamiento estipulado por la Ley Orgánica de Protección de Datos. Usted puede ejercitar su derecho de acceso, rectificación, cancelación y oposición sobre sus datos de carácter personal, por correo electrónico: jeshiaconstruction@gmail.com

ENCUESTA

NOMBRE APELLIDOS

PAÍS DE NACIMIENTO EDAD 18 a 25 años
 26 a 40 años
TELÉFONO MÓVIL 41 a 60 años
 más de 60 años

CORREO ELECTRÓNICO

CIUDAD DE RESIDENCIA ¿DESDE CUÁNDO VIVE EN ESPAÑA?

ESTADO CIVIL: Soltero/a Casado/a Otro

¿Tiene familiares en su país natal?

¿Tiene intención de volver a su país de origen?

Si, en 3 años Si, en 5 años Si, en 10 años NO

Marque (X) el color con el que relaciona a su país.

¿Por qué?

Enumere del 1-3. ¿Qué es lo primero que haría si quisiera construir una casa en su país de origen?

- 3 Planos
- 2 Posibilidades de crédito
- 1 Contratar un profesional de la construcción (Arquitecto, Ingeniero de Edificación, etc.)

¿Le gustaría construir su casa en su país de origen? SI NO NOSE

¿Por qué motivo no ha podido construir su casa?

Económico Distancia
Desconfianza Otros...

¿Quisiera visualizar los planos de su futura casa antes de empezar la construcción? SI NO NOSE

¿Le gustaría decidir los detalles de la construcción sin tener que viajar a su país natal? SI NO NOSE

¿Conoce alguna empresa que brinde el servicio de realizar los planos de su construcción, haciéndole participe de la toma de decisiones, sin tener que viajar a su país para hacerlo? SI NO

Si su respuesta ha sido SI ¿Cuál es el nombre de esa empresa?



Le presentamos una empresa innovadora en la que tendrá un trato personalizado, con la finalidad de que no sea simplemente un recurso económico, sino que además aporte sus ideas y decisiones sobre su proyecto.

Indicaciones de datos: Este documento es confidencial, excepto la inclusión de sus datos en los medios de comunicación. De acuerdo con la Ley Orgánica 15/1999 de 13 de diciembre de Protección de Datos de Carácter personal, se informa al usuario de lo establecido en el artículo 3 de dicha Ley, que los datos se incorporarán en todos los sistemas automatizados, propiedad de JESHIA CONSTRUCTION, para poderle informar de los servicios de la empresa, sus tarifas y condiciones comerciales de interés. Los datos que nos facilite a través de este cuestionario, se le dará el tratamiento estipulado por la Ley Orgánica de Protección de Datos. Usted puede consultar los detalles del sistema de información y la protección sobre sus datos de carácter personal, por el correo electrónico: informacion@jeshia.com

ENCUESTA

NOMBRE APELLIDOS

PAÍS DE NACIMIENTO EDAD 18 a 25 años

TELÉFONO MÓVIL 26 a 40 años

CORREO ELECTRÓNICO 41 a 60 años

CIUDAD DE RESIDENCIA ¿DESDE CUÁNDO VIVE EN ESPAÑA?

ESTADO CIVIL: Soltero/a Casado/a Otro

¿Tiene familiares en su país natal?

¿Tiene intención de volver a su país de origen?

Si, en 3 años Si, en 5 años Si, en 10 años NO

Marque (X) el color con el que relaciona a su país.

¿Por qué?

Enumere del 1-3. ¿Qué es lo primero que haría si quisiera construir una casa en su país de origen?

- 3 Planos
- 1 Posibilidades de crédito
- 2 Contratar un profesional de la construcción (Arquitecto, Ingeniero de Edificación, etc.)

¿Le gustaría construir su casa en su país de origen? SI NO NOSE

¿Por qué motivo no ha podido construir su casa?

Económico Distancia
Desconfianza Otros...

¿Quisiera visualizar los planos de su futura casa antes de empezar la construcción?

SI NO NOSE

¿Le gustaría decidir los detalles de la construcción sin tener que viajar a su país natal?

SI NO NOSE

¿Conoce alguna empresa que brinde el servicio de realizar los planos de su construcción, haciéndole participe de la toma de decisiones, sin tener que viajar a su país para hacerlo?

SI NO

Si su respuesta ha sido SI

¿Cuál es el nombre de esa empresa?



Le presentamos una empresa innovadora en la que tendrá un trato personalizado, con la finalidad de que no sea simplemente un recurso económico, sino que además aporte sus ideas y decisiones sobre su proyecto.

Protección de Datos
Al llenar este formulario, acepta la inclusión de sus datos en el fichero automatizado de identificación de los clientes y usuarios de la empresa JESHIA CONSTRUCTION, S.L. y el fichero de Protección de Datos de carácter Personal, se informa al usuario de lo establecido en el artículo 13 de dicha Ley, que los datos se almacenan en ficheros automatizados, propiedad de JESHIA CONSTRUCTION, para mantenerle informado de los servicios de los servicios de la compañía, sus filiales y empresas seleccionadas de interés. Los datos que nos facilite a través de esta web (nombre, correo electrónico, etc.) serán para el cumplimiento de lo establecido por la Ley Orgánica de Protección de Datos (L.O. 15/1999) ejercida en beneficio de acciones promocionales y de marketing de la empresa JESHIA CONSTRUCTION, S.L. y sus filiales y empresas seleccionadas de interés.

ENCUESTA

NOMBRE Leonardo APELLIDOS Rios

PAÍS DE NACIMIENTO Colombia EDAD 18 a 25 años
 TELÉFONO MÓVIL 605 79 3913 26 a 40 años
 CORREO ELECTRÓNICO 41 a 60 años
 más de 60 años

CIUDAD DE RESIDENCIA Barcelona ¿DESDE CUÁNDO VIVE EN ESPAÑA? 15 años

ESTADO CIVIL: Soltero/a Casado/a Otro Union libre

¿Tiene familiares en su país natal? Si toda la familia

¿Tiene intención de volver a su país de origen?
 Si, en 3 años Si, en 5 años Si, en 10 años NO

Marque (X) el color con el que relaciona a su país.

¿Por qué? Por la bandera

Enumere del 1-3. ¿Qué es lo primero que haría si quisiera construir una casa en su país de origen?

- 1 Planos
- 2 Posibilidades de crédito
- 3 Contratar un profesional de la construcción (Arquitecto, Ingeniero de Edificación, etc.)

¿Le gustaría construir su casa en su país de origen? SI NO NOSE

¿Por qué motivo no ha podido construir su casa?
 Económico Distancia
 Desconfianza Otros...

¿Quisiera visualizar los planos de su futura casa antes de empezar la construcción?
 SI NO NOSE

¿Le gustaría decidir los detalles de la construcción sin tener que viajar a su país natal?
 SI NO NOSE

¿Conoce alguna empresa que brinde el servicio de realizar los planos de su construcción, haciéndole participe de la toma de decisiones, sin tener que viajar a su país para hacerlo? SI NO

Si su respuesta ha sido SI ¿Cuál es el nombre de esa empresa?



Le presentamos una empresa innovadora en la que tendrá un trato personalizado, con la finalidad de que no sea simplemente un recurso económico, sino que además aporte sus ideas y decisiones sobre su proyecto.

Protección de datos
 Rellenando este formulario, acepta la inclusión de sus datos en un fichero electrónico en cumplimiento de la Ley Orgánica 15/1999 de 13 de diciembre, de Protección de Datos de Carácter Personal, se informa al usuario de lo establecido en el artículo 5 de dicha Ley, que los datos almacenados en ficheros automatizados, propiedad de JESHIA CONSTRUCTION, para mantenerle informado de los servicios de la empresa, sus filiales y empresas seleccionadas de interés. Los datos que nos facilite a través de este cuestionario, se le dará el tratamiento estipulado por la Ley Orgánica de Protección de Datos. Usted puede ejercitar su derecho de acceso, rectificación y cancelación sobre sus datos de carácter personal, por el correo electrónico: jeshia@jeshia.com o a través de Gmail.

ENCUESTA

NOMBRE APELLIDOS

PAÍS DE NACIMIENTO EDAD 18 a 25 años
 26 a 40 años
 41 a 60 años
 más de 60 años

TELÉFONO MÓVIL

CORREO ELECTRÓNICO

CIUDAD DE RESIDENCIA ¿DESDE CUÁNDO VIVE EN ESPAÑA?

ESTADO CIVIL: Soltero/a Casado/a Otro

¿Tiene familiares en su país natal?

¿Tiene intención de volver a su país de origen?

Sí, en 3 años Sí, en 5 años Sí, en 10 años NO

Marque (X) el color con el que relaciona a su país.

¿Por qué?

Enumere del 1-3. ¿Qué es lo primero que haría si quisiera construir una casa en su país de origen?

2 Planos
 3 Posibilidades de crédito
 1 Contratar un profesional de la construcción (Arquitecto, Ingeniero de Edificación, etc.)

¿Le gustaría construir su casa en su país de origen? SÍ NO NOSE

¿Por qué motivo no ha podido construir su casa?

Económico Distancia
Desconfianza Otros...

¿Quisiera visualizar los planos de su futura casa antes de empezar la construcción? SÍ NO NOSE

¿Le gustaría decidir los detalles de la construcción sin tener que viajar a su país natal? SÍ NO NOSE

¿Conoce alguna empresa que brinde el servicio de realizar los planos de su construcción, haciéndole participe de la toma de decisiones, sin tener que viajar a su país para hacerlo? SÍ NO

Si su respuesta ha sido SÍ ¿Cuál es el nombre de esa empresa?



Le presentamos una empresa innovadora en la que tendrá un trato personalizado, con la finalidad de que no sea simplemente un recurso económico, sino que además aporte sus ideas y decisiones sobre su proyecto.

Protección de datos.
Repletando este formulario, acepta la inclusión de sus datos en un fichero de carácter personal. En cumplimiento de la Ley Orgánica 15/1999 de 13 de diciembre, de Protección de Datos de Carácter Personal, se informa al usuario de la existencia en el artículo 7 de dicha Ley, así como los datos se almacenarán en ficheros automatizados. JESHIA CONSTRUCTION, para proporcionar información de los servicios de la empresa, sus filiales y empresas relacionadas de interés. Los datos que son fáciles a través de este cuestionario, se le dará el tratamiento adecuado por la Ley Orgánica de Protección de Datos. Usted puede ejercitar su derecho de acceso, modificación y cancelación sobre sus datos del contacto personal, por el correo electrónico public@construction.es

ENCUESTA

NOMBRE APELLIDOS

PAÍS DE NACIMIENTO EDAD 18 a 25 años
 26 a 40 años
 41 a 60 años
 más de 60 años

TELÉFONO MÓVIL

CORREO ELECTRÓNICO

CIUDAD DE RESIDENCIA ¿DESDE CUÁNDO VIVE EN ESPAÑA?

ESTADO CIVIL: Soltero/a Casado/a Otro

¿Tiene familiares en su país natal?

¿Tiene intención de volver a su país de origen?

Si, en 3 años Si, en 5 años Si, en 10 años NO

Marque (X) el color con el que relaciona a su país.

¿Por qué?

Enumere del 1-3. ¿Qué es lo primero que haría si quisiera construir una casa en su país de origen?

- 1 Planos
- 2 Posibilidades de crédito
- 3 Contratar un profesional de la construcción (Arquitecto, Ingeniero de Edificación, etc.)

¿Le gustaría construir su casa en su país de origen?

SI NO NOSE

¿Por qué motivo no ha podido construir su casa?

Económico Distancia
Desconfianza Otros...

¿Quisiera visualizar los planos de su futura casa antes de empezar la construcción?

SI NO NOSE

¿Le gustaría decidir los detalles de la construcción sin tener que viajar a su país natal?

SI NO NOSE

¿Conoce alguna empresa que brinde el servicio de realizar los planos de su construcción, haciéndole participe de la toma de decisiones, sin tener que viajar a su país para hacerlo?

SI NO

Si su respuesta ha sido SI

¿Cuál es el nombre de esa empresa?



Le presentamos una empresa innovadora en la que tendrá un trato personalizado, con la finalidad de que no sea simplemente un recurso económico, sino que además aporte sus ideas y decisiones sobre su proyecto.

Política de datos:

Al llenar este formulario, acepta la recolección de sus datos personales y su uso en cumplimiento de la Ley Orgánica 15/1999 de 13 de diciembre, de Protección de Datos de Carácter Personal, de acuerdo al artículo 5 de dicha Ley, que los datos se almacenarán en ficheros automatizados propiedad de JESHIA CONSTRUCTION, para poderle informar de los servicios de la empresa, sus filiales y empresas seleccionadas de interés. Los datos que nos facilite a través de este cuestionario, se le darán el tratamiento mencionado en la Ley Orgánica de Protección de Datos. Usted puede ejercitar su derecho de acceso, modificación y cancelación sobre sus datos de carácter personal, por el correo electrónico info@jeshia.com

ENCUESTA

NOMBRE APELLIDOS

PAÍS DE NACIMIENTO EDAD 18 a 25 años
 26 a 40 años
 41 a 60 años
 más de 60 años

TELÉFONO MÓVIL

CORREO ELECTRÓNICO

CIUDAD DE RESIDENCIA ¿DESDE CUÁNDO VIVE EN ESPAÑA?

ESTADO CIVIL: Soltero/a Casado/a Otro

¿Tiene familiares en su país natal?

¿Tiene intención de volver a su país de origen?
 Si, en 3 años Si, en 5 años Si, en 10 años NO

Marque (X) el color con el que relaciona a su país.
 ¿Por qué?

Enumere del 1-3. ¿Qué es lo primero que haría si quisiera construir una casa en su país de origen?

- 1 Planos
- 2 Posibilidades de crédito
- 3 Contratar un profesional de la construcción (Arquitecto, Ingeniero de Edificación, etc.)

¿Le gustaría construir su casa en su país de origen? SI NO NOSE

¿Por qué motivo no ha podido construir su casa?
 Económico Distancia
 Desconfianza Otros...

¿Quisiera visualizar los planos de su futura casa antes de empezar la construcción?
 SI NO NOSE

¿Le gustaría decidir los detalles de la construcción sin tener que viajar a su país natal?
 SI NO NOSE

¿Conoce alguna empresa que brinde el servicio de realizar los planos de su construcción, haciéndole participe de la toma de decisiones, sin tener que viajar a su país para hacerlo? SI NO

Si su respuesta ha sido SI ¿Cuál es el nombre de esa empresa?



Le presentamos una empresa innovadora en la que tendrá un trato personalizado, con la finalidad de que no sea simplemente un recurso económico, sino que además aporte sus ideas y decisiones sobre su proyecto.

Indicación de datos: Al rellenar este formulario, acepta la recopilación de sus datos en un fichero propiedad de JESHIA CONSTRUCTION de la Ley Orgánica 15/1999 de 13 de diciembre, de Protección de Datos de Carácter Personal, de acuerdo con el artículo 5 de dicha Ley, que los datos se almacenarán en ficheros automatizados pertenecientes a JESHIA CONSTRUCTION para el suministro de los servicios de la empresa, sus filiales y empresas relacionadas de Internet. La información que puede obtenerse de esta declaración, se le otorga el tratamiento estipulado por la Ley Orgánica de Protección de Datos. Usted puede solicitar al departamento de atención al cliente sobre los datos de carácter personal, por el correo electrónico jeshia.construction@jeshia.com

ENCUESTA

NOMBRE HENRY FABIAN APELLIDOS MACHUCA DOMINGUEZ

PAÍS DE NACIMIENTO ECUADOR EDAD 18 a 25 años

TELÉFONO MÓVIL 639 739 943 26 a 40 años

CORREO ELECTRÓNICO henry.fotografica@hotmail.com 41 a 60 años

CIUDAD DE RESIDENCIA BCN ¿DESDE CUÁNDO VIVE EN ESPAÑA? 12 AÑOS

ESTADO CIVIL: Soltero/a Casado/a Otro

¿Tiene familiares en su país natal? FAMILIA EUTERA

¿Tiene intención de volver a su país de origen?
Si, en 3 años Si, en 5 años Si, en 10 años NO

Marque (X) el color con el que relaciona a su país. 

¿Por qué? CIUDADES ABIENDO, NATURALIDAD, I

Enumere del 1-3. ¿Qué es lo primero que haría si quisiera construir una casa en su país de origen?

- 1 Planos
- 3 Posibilidades de crédito
- 2 Contratar un profesional de la construcción (Arquitecto, Ingeniero de Edificación, etc.)

¿Le gustaría construir su casa en su país de origen? SI NO NOSE

¿Por qué motivo no ha podido construir su casa?
Económico Distancia
Desconfianza Otros... AUN NO LO HE PENSADO

¿Quisiera visualizar los planos de su futura casa antes de empezar la construcción?
SI NO NOSE

¿Le gustaría decidir los detalles de la construcción sin tener que viajar a su país natal?
SI NO NOSE

¿Conoce alguna empresa que brinde el servicio de realizar los planos de su construcción, haciéndole participe de la toma de decisiones, sin tener que viajar a su país para hacerlo? SI NO

Si su respuesta ha sido SI ¿Cuál es el nombre de esa empresa? JESHIA CONSTRUCCION.



Le presentamos una empresa innovadora en la que tendrá un trato personalizado, con la finalidad de que no sea simplemente un recurso económico, sino que además aporte sus ideas y decisiones sobre su proyecto.

Al rellenar este formulario, acepta la inclusión de sus datos en un fichero automatizado, con carácter personal, de la Ley Orgánica 15/1999 de 13 de diciembre, de Protección de Datos de Carácter Personal, se informa al usuario de lo establecido en el artículo 5 de dicha Ley, que los datos se almacenarán en ficheros automatizados, propiedad de JESHIA CONSTRUCTION, para el desarrollo de los servicios de la empresa, sus filiales y empresas relacionadas de interés. Los datos que son facilitados a través de procedimientos, se le da el tratamiento estipulado por la Ley Orgánica de Protección de Datos. Usted puede ejercitar su derecho de acceso, rectificación y cancelación sobre sus datos de carácter personal, por el correo electrónico jeshiaconstruction@gmail.com.

ENCUESTA

NOMBRE APELLIDOS

PAÍS DE NACIMIENTO EDAD 18 a 25 años
 26 a 40 años
 41 a 60 años
 más de 60 años

TELÉFONO MÓVIL

CORREO ELECTRÓNICO

CIUDAD DE RESIDENCIA ¿DESDE CUÁNDO VIVE EN ESPAÑA?

ESTADO CIVIL: Soltero/a Casado/a Otro

¿Tiene familiares en su país natal?

¿Tiene intención de volver a su país de origen?

Si, en 3 años Si, en 5 años Si, en 10 años NO

Marque (X) el color con el que relaciona a su país.

¿Por qué?

Enumere del 1-3. ¿Qué es lo primero que haría si quisiera construir una casa en su país de origen?

1 Planos
 3 Posibilidades de crédito
 2 Contratar un profesional de la construcción (Arquitecto, Ingeniero de Edificación, etc.)

¿Le gustaría construir su casa en su país de origen? SI NO NOSE

¿Por qué motivo no ha podido construir su casa?

Económico Distancia
Desconfianza Otros...

¿Quisiera visualizar los planos de su futura casa antes de empezar la construcción? SI NO NOSE

¿Le gustaría decidir los detalles de la construcción sin tener que viajar a su país natal? SI NO NOSE

¿Conoce alguna empresa que brinde el servicio de realizar los planos de su construcción, haciéndole participe de la toma de decisiones, sin tener que viajar a su país para hacerlo? SI NO

Si su respuesta ha sido SI ¿Cuál es el nombre de esa empresa?



Le presentamos una empresa innovadora en la que tendrá un trato personalizado, con la finalidad de que no sea simplemente un recurso económico, sino que además aporte sus ideas y decisiones sobre su proyecto.

Política de Privacidad: La presente es una herramienta de recolección de datos en un sistema informático. En cumplimiento de la Ley Orgánica 15/1999 de 13 de diciembre, de Protección de Datos de Carácter Personal, se informa al usuario de la existencia en el artículo 5 de dicha Ley, que los datos se utilizarán en futuras actividades comerciales, propias de JESHIA CONSTRUCTION, para mantener el contacto de los servicios de la empresa, así como para mejorar el servicio al cliente. Los datos que son facilitados a través de esta encuesta se utilizarán para el tratamiento estipulado por la Ley Orgánica de Protección de Datos. JESHIA CONSTRUCTION se reserva el derecho de modificar y actualizar sobre sus datos de carácter personal, por el canal electrónico info@jeshia.com.

ENCUESTA

NOMBRE FERNANDO APELLIDOS ESTRADA SEGURA

PAÍS DE NACIMIENTO ECUADOR EDAD 18 a 25 años
TELÉFONO MÓVIL 602062067 26 a 40 años
CORREO ELECTRÓNICO fer_estrada70@hotmail.com 41 a 60 años
más de 60 años

CIUDAD DE RESIDENCIA BARCELONA ¿DESDE CUÁNDO VIVE EN ESPAÑA? 2001

ESTADO CIVIL: Soltero/a Casado/a Otro

¿Tiene familiares en su país natal? SI

¿Tiene intención de volver a su país de origen?
Si, en 3 años Si, en 5 años Si, en 10 años NO

Marque (X) el color con el que relaciona a su país.

¿Por qué? POR SU AMAZONIA ECUATORIANA

Enumere del 1-3. ¿Qué es lo primero que haría si quisiera construir una casa en su país de origen?

- 3 Planos
- 4 Posibilidades de crédito
- 2 Contratar un profesional de la construcción (Arquitecto, Ingeniero de Edificación, etc.)

¿Le gustaría construir su casa en su país de origen? SI NO NOSE

¿Por qué motivo no ha podido construir su casa?
Económico Distancia
Desconfianza Otros...

¿Quisiera visualizar los planos de su futura casa antes de empezar la construcción?
SI NO NOSE

¿Le gustaría decidir los detalles de la construcción sin tener que viajar a su país natal?
SI NO NOSE

¿Conoce alguna empresa que brinde el servicio de realizar los planos de su construcción, haciéndole participe de la toma de decisiones, sin tener que viajar a su país para hacerlo? SI NO

Si su respuesta ha sido SI ¿Cuál es el nombre de esa empresa? VERTICAL



Le presentamos una empresa innovadora en la que tendrá un trato personalizado, con la finalidad de que no sea simplemente un recurso económico, sino que además aporte sus ideas y decisiones sobre su proyecto.

Política de datos: La inclusión de sus datos en un formulario... se informa al usuario de la finalidad de los datos... los datos se mantienen... los datos que nos facilite... ejercer su derecho de acceso, rectificación y cancelación... sus datos de contacto...

ENCUESTA

NOMBRE José S APELLIDOS Díaz

PAÍS DE NACIMIENTO Ecuador EDAD 18 a 25 años
TELÉFONO MÓVIL 688246608 26 a 40 años
 41 a 60 años
CORREO ELECTRÓNICO _____ más de 60 años

CIUDAD DE RESIDENCIA Bam. ¿DESDE CUÁNDO VIVE EN ESPAÑA? 17 años

ESTADO CIVIL: Soltero/a Casado/a Otro

¿Tiene familiares en su país natal? Si, padres, hija...

¿Tiene intención de volver a su país de origen?
Sí, en 3 años Sí, en 5 años Sí, en 10 años NO

Marque (X) el color con el que relaciona a su país.

¿Por qué? alegría...

Enumere del 1-3. ¿Qué es lo primero que haría si quisiera construir una casa en su país de origen?

- 1 Planos
- 3 Posibilidades de crédito
- 2 Contratar un profesional de la construcción (Arquitecto, Ingeniero de Edificación, etc.)

¿Le gustaría construir su casa en su país de origen? SI NO NOSE

¿Por qué motivo no ha podido construir su casa?
Económico Distancia
Desconfianza Otros...

¿Quisiera visualizar los planos de su futura casa antes de empezar la construcción?
SI NO NOSE

¿Le gustaría decidir los detalles de la construcción sin tener que viajar a su país natal?
SI NO NOSE

¿Conoce alguna empresa que brinde el servicio de realizar los planos de su construcción, haciéndole participe de la toma de decisiones, sin tener que viajar a su país para hacerlo? SI NO

Si su respuesta ha sido SI ¿Cuál es el nombre de esa empresa? _____



Le presentamos una empresa innovadora en la que tendrá un trato personalizado, con la finalidad de que no sea simplemente un recurso económico, sino que además aporte sus ideas y decisiones sobre su proyecto.

Política de Privacidad: El presente documento, así como los datos personales que contiene, son propiedad de JESHIA CONSTRUCTION, S.L. y están sujetos a la Ley Orgánica 15/1999 de Protección de Datos de Carácter Personal. Se informa al usuario de la existencia de la Ley Orgánica 15/1999 de Protección de Datos de Carácter Personal, propiedad de JESHIA CONSTRUCTION, para mantener el cumplimiento de los servicios de la empresa, así como y cualquier otro procedimiento que se realice. Los datos que nos facilite a través de este cuestionario, así como el consentimiento otorgado por la Ley Orgánica de Protección de Datos. Usted puede ejercer su derecho de acceso, rectificación y cancelación sobre sus datos de carácter personal, por el correo electrónico: info@jeshiaconstruction.com.

ENCUESTA

NOMBRE APELLIDOS

PAÍS DE NACIMIENTO EDAD 18 a 25 años 26 a 40 años 41 a 60 años más de 60 años

TELÉFONO MÓVIL

CORREO ELECTRÓNICO

CIUDAD DE RESIDENCIA ¿DESDE CUÁNDO VIVE EN ESPAÑA?

ESTADO CIVIL: Soltero/a Casado/a Otro

¿Tiene familiares en su país natal?

¿Tiene intención de volver a su país de origen?

Sí, en 3 años Sí, en 5 años Sí, en 10 años NO

Marque (X) el color con el que relaciona a su país.

¿Por qué?

Enumere del 1-3. ¿Qué es lo primero que haría si quisiera construir una casa en su país de origen?

- Planos
- Posibilidades de crédito
- Contratar un profesional de la construcción (Arquitecto, Ingeniero de Edificación, etc.)

¿Le gustaría construir su casa en su país de origen? SÍ NO NOSE

¿Por qué motivo no ha podido construir su casa?

Económico Distancia
Desconfianza Otros...

¿Quisiera visualizar los planos de su futura casa antes de empezar la construcción?

SÍ NO NOSE

¿Le gustaría decidir los detalles de la construcción sin tener que viajar a su país natal?

SÍ NO NOSE

¿Conoce alguna empresa que brinde el servicio de realizar los planos de su construcción, haciéndole participe de la toma de decisiones, sin tener que viajar a su país para hacerlo?

SÍ NO

Si su respuesta ha sido SÍ

¿Cuál es el nombre de esa empresa?



Le presentamos una empresa innovadora en la que tendrá un trato personalizado, con la finalidad de que no sea simplemente un recurso económico, sino que además aporte sus ideas y decisiones sobre su proyecto.

Reservados los derechos de propiedad intelectual de todos los contenidos de esta encuesta. Si usted desea más información de la ley orgánica 15/1999 de 13 de mayo de 1999, de Protección de Datos de Carácter Personal, de informar de su consentimiento en el artículo 5 de dicha ley, que los datos se procesarán en la línea de actividades comerciales de JESHIA CONSTRUCTION, para suministrarle información de los servicios de la empresa, sus planes y programas comerciales de carácter personal, los datos que nos facilite a través de esta encuesta se le dará el tratamiento estipulado por la ley orgánica de Protección de Datos. Usted puede ejercer su derecho de acceso, rectificación y cancelación sobre sus datos de carácter personal, por el correo electrónico info@jeshiaconstruction.com

ENCUESTA

NOMBRE APELLIDOS

PAÍS DE NACIMIENTO EDAD 18 a 25 años
 26 a 40 años
 41 a 60 años
 más de 60 años

TELÉFONO MÓVIL

CORREO ELECTRÓNICO

CIUDAD DE RESIDENCIA ¿DESDE CUÁNDO VIVE EN ESPAÑA?

ESTADO CIVIL: Soltero/a Casado/a Otro

¿Tiene familiares en su país natal?

¿Tiene intención de volver a su país de origen?
Si, en 3 años Si, en 5 años Si, en 10 años NO

Marque (X) el color con el que relaciona a su país.

¿Por qué?

Enumere del 1-3. ¿Qué es lo primero que haría si quisiera construir una casa en su país de origen?

- Planos
- Posibilidades de crédito
- Contratar un profesional de la construcción (Arquitecto, Ingeniero de Edificación, etc.)

¿Le gustaría construir su casa en su país de origen? SI NO NOSE

¿Por qué motivo no ha podido construir su casa?
Económico Distancia
Desconfianza Otros...

¿Quisiera visualizar los planos de su futura casa antes de empezar la construcción?
SI NO NOSE

¿Le gustaría decidir los detalles de la construcción sin tener que viajar a su país natal?
SI NO NOSE

¿Conoce alguna empresa que brinde el servicio de realizar los planos de su construcción, haciéndole participe de la toma de decisiones, sin tener que viajar a su país para hacerlo? SI NO

Si su respuesta ha sido SI ¿Cuál es el nombre de esa empresa?



Le presentamos una empresa innovadora en la que tendrá un trato personalizado, con la finalidad de que no sea simplemente un recurso económico, sino que además aporte sus ideas y decisiones sobre su proyecto.

Protección de datos:
Re llenando este formulario, acepta la inclusión de sus datos en un fichero informatizado, en cumplimiento de la Ley Orgánica 15/1999 de 13 de diciembre, de Protección de Datos de Carácter Personal, se informa al usuario de lo establecido en el artículo 5 de dicha Ley, que los datos se almacenarán en ficheros automatizados, propiedad de JESHIA CONSTRUCTION, para mantenerle informado de los servicios de la empresa, sus filiales y empresas asociadas de interés. Los datos que nos facilite a través de este cuestionario se le hará el tratamiento estipulado por la Ley Orgánica de Protección de Datos. Usted puede ejercitar su derecho de acceso, rectificación y cancelación sobre sus datos de carácter personal, por el correo electrónico jeshiaconstruction@gmail.com

ENCUESTA

NOMBRE Jorge Edliol APELLIDOS Machucato Rivera

PAÍS DE NACIMIENTO Ecuador

EDAD 18 a 25 años

TÉLEFONO MÓVIL 647-461681

26 a 40 años

41 a 60 años

CORREO ELECTRÓNICO

más de 60 años

CIUDAD DE RESIDENCIA Barcelona

¿DESDE CUÁNDO VIVE EN ESPAÑA? 2.000

ESTADO CIVIL: Soltero/a

Casado/a

Otro

¿Tiene familiares en su país natal? por su puesto que tengo

¿Tiene intención de volver a su país de origen?

Si, en 3 años

Si, en 5 años

Si, en 10 años

NO

Marque (X) el color con el que relaciona a su país.



¿Por qué? por la riqueza del suelo. Ecuadoriano

Enumere del 1-3. ¿Qué es lo primero que haría si quisiera construir una casa en su país de origen?

- 3
- 1
- 2

Planos

Posibilidades de crédito

Contratar un profesional de la construcción (Arquitecto, Ingeniero de Edificación, etc.)

¿Le gustaría construir su casa en su país de origen?

SI

NO

NOSE

¿Por qué motivo no ha podido construir su casa?

Económico

Distancia

Desconfianza

Otros...

¿Quisiera visualizar los planos de su futura casa antes de empezar la construcción?

SI

NO

NOSE

¿Le gustaría decidir los detalles de la construcción sin tener que viajar a su país natal?

SI

NO

NOSE

¿Conoce alguna empresa que brinde el servicio de realizar los planos de su construcción, haciéndole participe de la toma de decisiones, sin tener que viajar a su país para hacerlo?

SI

NO

Si su respuesta ha sido SI

¿Cuál es el nombre de esa empresa? Jeshia.com.ec



Le presentamos una empresa innovadora en la que tendrá un trato personalizado, con la finalidad de que no sea simplemente un recurso económico, sino que además aporte sus ideas y decisiones sobre su proyecto.

Reservación de Datos

Reservando este formulario, acepta la empresa con sus datos a una empresa innovadora, en cumplimiento de la Ley Orgánica 15/1999 de 13 de diciembre, de Protección de Datos de Carácter Personal, de la Ley Orgánica 34/2002 de 11 de junio, de Servicios de Televisión y de la Ley Orgánica 3/2018 de 5 de mayo, de Protección de Datos Personales y garantía de la seguridad de la información, para que le informe de los servicios de la empresa, sus filiales y empresas relacionadas de interés, que intervengan en el desarrollo de este cuestionario, se le dará el tratamiento estipulado por la Ley Orgánica de Protección de Datos. Usted puede ejercer su derecho de acceso, rectificación y cancelación sobre sus datos de carácter personal, por el correo electrónico jeshia@jeshia.com.ec

ENCUESTA

NOMBRE APELLIDOS

PAÍS DE NACIMIENTO EDAD 18 a 25 años
 26 a 40 años
 41 a 60 años
 más de 60 años

TELÉFONO MÓVIL

CORREO ELECTRÓNICO

CIUDAD DE RESIDENCIA ¿DESDE CUÁNDO VIVE EN ESPAÑA?

ESTADO CIVIL: Soltero/a Casado/a Otro

¿Tiene familiares en su país natal?

¿Tiene intención de volver a su país de origen?

Si, en 3 años Si, en 5 años Si, en 10 años NO

Marque (X) el color con el que relaciona a su país.



¿Por qué?

Enumere del 1-3. ¿Qué es lo primero que haría si quisiera construir una casa en su país de origen?

- 3 Planos
- 1 Posibilidades de crédito
- 2 Contratar un profesional de la construcción (Arquitecto, Ingeniero de Edificación, etc.)

¿Le gustaría construir su casa en su país de origen? SI NO NOSE

¿Por qué motivo no ha podido construir su casa?

Económico Distancia

Desconfianza Otros...

¿Quisiera visualizar los planos de su futura casa antes de empezar la construcción?

SI NO NOSE

¿Le gustaría decidir los detalles de la construcción sin tener que viajar a su país natal?

SI NO NOSE

¿Conoce alguna empresa que brinde el servicio de realizar los planos de su construcción, haciéndole participe de la toma de decisiones, sin tener que viajar a su país para hacerlo? SI NO

Si su respuesta ha sido SI ¿Cuál es el nombre de esa empresa?



Le presentamos una empresa innovadora en la que tendrá un trato personalizado, con la finalidad de que no sea simplemente un recurso económico, sino que además aporte sus ideas y decisiones sobre su proyecto.

Protección de datos:
Rellenando este formulario, acepta la publicación de sus datos en un sistema automatizado. En cumplimiento de la Ley Orgánica 15/1999 de 13 de diciembre, de Protección de Datos de Carácter Personal, se informa al usuario de su consentimiento en el artículo 3 de dicha Ley, que los datos se almacenarán en ficheros automatizados, propiedad de JESHIA CONSTRUCTION, para mantenerle informado de los servicios de la empresa, sus filiales y empresas seleccionadas de interés. Una vez recibida una solicitud a través de algún canal electrónico, se le dará el tratamiento estipulado por la Ley Orgánica de Protección de Datos. Usted puede optar por suscribirse o no a nuestra información o cancelación sobre sus datos de carácter personal por el correo electrónico deniu82@hotmail.com.

ENCUESTA

NOMBRE APELLIDOS

PAÍS DE NACIMIENTO EDAD 18 a 25 años

TÉLEFONO MÓVIL 26 a 40 años

CORREO ELECTRÓNICO 41 a 60 años

CIUDAD DE RESIDENCIA ¿DESDE CUÁNDO VIVE EN ESPAÑA?

ESTADO CIVIL: Soltero/a Casado/a Otro

¿Tiene familiares en su país natal?

¿Tiene intención de volver a su país de origen?

Si, en 3 años Si, en 5 años Si, en 10 años NO

Marque (X) el color con el que relaciona a su país.

¿Por qué?

Enumere del 1-3. ¿Qué es lo primero que haría si quisiera construir una casa en su país de origen?

- 1 Planos
- 2 Posibilidades de crédito
- 3 Contratar un profesional de la construcción (Arquitecto, Ingeniero de Edificación, etc.)

¿Le gustaría construir su casa en su país de origen? SI NO NOSE

¿Por qué motivo no ha podido construir su casa?

Económico Distancia
Desconfianza Otros...

¿Quisiera visualizar los planos de su futura casa antes de empezar la construcción?

SI NO NOSE

¿Le gustaría decidir los detalles de la construcción sin tener que viajar a su país natal?

SI NO NOSE

¿Conoce alguna empresa que brinde el servicio de realizar los planos de su construcción, haciéndole participe de la toma de decisiones, sin tener que viajar a su país para hacerlo? SI NO

Si su respuesta ha sido SI ¿Cuál es el nombre de esa empresa?



Le presentamos una empresa innovadora en la que tendrá un trato personalizado, con la finalidad de que no sea simplemente un recurso económico, sino que además aporte sus ideas y decisiones sobre su proyecto.

Protección de datos:
Revisando este formulario, acepta la inclusión de sus datos en un fichero informatizado. En cumplimiento de la Ley Orgánica 15/1999 de 13 de diciembre de Protección de Datos de Carácter Personal, se informa al usuario de lo establecido en el artículo 6 de dicha Ley, que los datos se almacenarán en ficheros automatizados, propiedad de JESHIA CONSTRUCTION, para mantenerla informada de los servicios de la empresa, sus ofertas y empresas seleccionadas de interés. Los datos que nos facilite a través de este cuestionario, se le darán el tratamiento computacional por la Ley Orgánica de Protección de Datos. Usted puede consultar su derecho de acceso, rectificación y cancelación sobre sus datos de carácter personal, por el correo electrónico jeshiaconstruction@gmail.com.

ENCUESTA

NOMBRE APELLIDOS

PAÍS DE NACIMIENTO EDAD 18 a 25 años

TELÉFONO MÓVIL 26 a 40 años

CORREO ELECTRÓNICO 41 a 60 años

CIUDAD DE RESIDENCIA ¿DESDE CUÁNDO VIVE EN ESPAÑA?

ESTADO CIVIL: Soltero/a Casado/a Otro

¿Tiene familiares en su país natal?

¿Tiene intención de volver a su país de origen?

Si, en 3 años Si, en 5 años Si, en 10 años NO

Marque (X) el color con el que relaciona a su país.



¿Por qué?

Enumere del 1-3. ¿Qué es lo primero que haría si quisiera construir una casa en su país de origen?

- 2 Planos
- 3 Posibilidades de crédito
- 1 Contratar un profesional de la construcción (Arquitecto, Ingeniero de Edificación, etc.)

¿Le gustaría construir su casa en su país de origen? SI NO NOSE

¿Por qué motivo no ha podido construir su casa?

Económico Distancia
Desconfianza Otros...

¿Quisiera visualizar los planos de su futura casa antes de empezar la construcción?

SI NO NOSE

¿Le gustaría decidir los detalles de la construcción sin tener que viajar a su país natal?

SI NO NOSE

¿Conoce alguna empresa que brinde el servicio de realizar los planos de su construcción, haciéndole participe de la toma de decisiones, sin tener que viajar a su país para hacerlo? SI NO

Si su respuesta ha sido SI ¿Cuál es el nombre de esa empresa?



Le presentamos una empresa innovadora en la que tendrá un trato personalizado, con la finalidad de que no sea simplemente un recurso económico, sino que además aporte sus ideas y decisiones sobre su proyecto.

Reservados todos los derechos. No se permite la explotación económica ni la transformación de esta obra. Queda permitida la impresión en su totalidad. En cumplimiento de la Ley Orgánica 15/1999 de 13 de diciembre, de Protección de Datos de Carácter Personal, se informa al Usuario de la existencia en el artículo 1 de dicha Ley, que los datos se almacenarán en ficheros automatizados, propiedad de JESHIA CONSULTING, para el mejoramiento informado de los servicios de la empresa, sus filiales y empresas asociadas de interés. La información con respecto a cómo se hará el tratamiento estipulado por la Ley Orgánica de Protección de Datos, podrá obtenerse en: Servicio de atención al cliente y comunicaciones sobre el tratamiento de carácter personal, por el correo electrónico: atencioncliente@jeshia.com

ENCUESTA

NOMBRE APELLIDOS

PAÍS DE NACIMIENTO EDAD 18 a 25 años
 26 a 40 años
 41 a 60 años
 más de 60 años

TELÉFONO MÓVIL

CORREO ELECTRÓNICO

CIUDAD DE RESIDENCIA ¿DESDE CUÁNDO VIVE EN ESPAÑA?

ESTADO CIVIL: Soltero/a Casado/a Otro

¿Tiene familiares en su país natal?

¿Tiene intención de volver a su país de origen?

Si, en 3 años Si, en 5 años Si, en 10 años NO

Marque (X) el color con el que relaciona a su país. 

¿Por qué?

Enumere del 1-3. ¿Qué es lo primero que haría si quisiera construir una casa en su país de origen?

- 1 Planos
- 3 Posibilidades de crédito
- 2 Contratar un profesional de la construcción (Arquitecto, Ingeniero de Edificación, etc.)

¿Le gustaría construir su casa en su país de origen? SI NO NOSE

¿Por qué motivo no ha podido construir su casa?

Económico Distancia
 Desconfianza Otros...

¿Quisiera visualizar los planos de su futura casa antes de empezar la construcción? SI NO NOSE

¿Le gustaría decidir los detalles de la construcción sin tener que viajar a su país natal? SI NO NOSE

¿Conoce alguna empresa que brinde el servicio de realizar los planos de su construcción, haciéndole participe de la toma de decisiones, sin tener que viajar a su país para hacerlo? SI NO

Si su respuesta ha sido SI ¿Cuál es el nombre de esa empresa?



Le presentamos una empresa innovadora en la que tendrá un trato personalizado, con la finalidad de que no sea simplemente un recurso económico, sino que además aporte sus ideas y decisiones sobre su proyecto.

Protección de datos
 Al llenar este formulario, acepta la inclusión de sus datos en un fichero automatizado. En cumplimiento de la Ley Orgánica 15/1999 de 13 de diciembre, de Protección de Datos de Carácter Personal, se informa al usuario de lo establecido en el artículo 5 de dicha Ley, que los datos se almacenarán en ficheros automatizados, propiedad de JESHIA CONSTRUCTION, para mantenerlo informado de los servicios de la empresa, sus filiales y empresas seleccionadas de interés. Los datos que nos facilite a través de este cuestionario, se le dará el tratamiento estipulado por la Ley Orgánica de Protección de Datos. Usted puede ejercer su derecho de acceso, rectificación y actualización sobre sus datos de carácter personal, por el correo electrónico info@jeshiaconstruction.com

ENCUESTA

NOMBRE APELLIDOS

PAÍS DE NACIMIENTO EDAD 18 a 25 años

TELÉFONO MÓVIL 26 a 40 años

CORREO ELECTRÓNICO 41 a 60 años

CIUDAD DE RESIDENCIA ¿DESDE CUÁNDO VIVE EN ESPAÑA?

ESTADO CIVIL: Soltero/a Casado/a Otro

¿Tiene familiares en su país natal?

¿Tiene intención de volver a su país de origen?
Si, en 3 años Si, en 5 años Si, en 10 años NO

Marque (X) el color con el que relaciona a su país.

¿Por qué?

Enumere del 1-3. ¿Qué es lo primero que haría si quisiera construir una casa en su país de origen?

- 2 Planos
- 1 Posibilidades de crédito
- 3 Contratar un profesional de la construcción (Arquitecto, Ingeniero de Edificación, etc.)

¿Le gustaría construir su casa en su país de origen? SI NO NOSE

¿Por qué motivo no ha podido construir su casa?
Económico Distancia
Desconfianza Otros...

¿Quisiera visualizar los planos de su futura casa antes de empezar la construcción?
SI NO NOSE

¿Le gustaría decidir los detalles de la construcción sin tener que viajar a su país natal?
SI NO NOSE

¿Conoce alguna empresa que brinde el servicio de realizar los planos de su construcción, haciéndole participe de la toma de decisiones, sin tener que viajar a su país para hacerlo? SI NO

Si su respuesta ha sido SI ¿Cuál es el nombre de esa empresa?



Le presentamos una empresa innovadora en la que tendrá un trato personalizado, con la finalidad de que no sea simplemente un recurso económico, sino que además aporte sus ideas y decisiones sobre su proyecto.

Protección de datos:
Rellenando este formulario, acepta la inclusión de sus datos en un fichero informatizado. En cumplimiento de la Ley Orgánica 15/1999 de 13 de Diciembre, de Protección de Datos de Carácter Personal, se informa al sujeto de lo establecido en el artículo 5 de dicha Ley, que los datos de identificación en ficheros automatizados, propiedad de JESHIA CONSTRUCTION, para su uso exclusivo informado de los servicios de la empresa, sus filiales y empresas relacionadas de Internet. Los datos que nos facilita a través de este cuestionario, se le dará el tratamiento estipulado por la Ley Orgánica de Protección de Datos. Usted puede ejercitar su derecho de acceso, modificación y cancelación sobre sus datos de carácter personal, por el correo electrónico jeshiaconstruction@gmail.com

ENCUESTA

NOMBRE APELLIDOS

PAÍS DE NACIMIENTO EDAD 18 a 25 años
 26 a 40 años
 41 a 60 años
 más de 60 años

TELÉFONO MÓVIL

CORREO ELECTRÓNICO

CIUDAD DE RESIDENCIA ¿DESDE CUÁNDO VIVE EN ESPAÑA?

ESTADO CIVIL: Soltero/a Casado/a Otro

¿Tiene familiares en su país natal?

¿Tiene intención de volver a su país de origen?

Si, en 3 años Si, en 5 años Si, en 10 años NO

Marque (X) el color con el que relaciona a su país.

¿Por qué?

Enumere del 1-3. ¿Qué es lo primero que haría si quisiera construir una casa en su país de origen?

2 Planos
 3 Posibilidades de crédito
 1 Contratar un profesional de la construcción (Arquitecto, Ingeniero de Edificación, etc.)

¿Le gustaría construir su casa en su país de origen? SI NO NOSE

¿Por qué motivo no ha podido construir su casa?

Económico Distancia
 Desconfianza Otros...

¿Quisiera visualizar los planos de su futura casa antes de empezar la construcción?

SI NO NOSE

¿Le gustaría decidir los detalles de la construcción sin tener que viajar a su país natal?

SI NO NOSE

¿Conoce alguna empresa que brinde el servicio de realizar los planos de su construcción, haciéndole participe de la toma de decisiones, sin tener que viajar a su país para hacerlo? SI NO

Si su respuesta ha sido SI ¿Cuál es el nombre de esa empresa?



Le presentamos una empresa innovadora en la que tendrá un trato personalizado, con la finalidad de que no sea simplemente un recurso económico, sino que además aporte sus ideas y decisiones sobre su proyecto.

Protección de Datos
 El presente es un formulario de encuesta de carácter personal, no se recopilarán los datos de identificación de los participantes en el artículo 5 de dicha Ley, que los datos se recopilarán en el sistema informático de JESHIA CONSTRUCCIÓN, para posteriormente utilizarlos de los servicios de la empresa, sus filiales y otras empresas relacionadas de JESHIA. Los datos que más adelante se recopilarán en el sistema de tratamiento, se recopilarán en el sistema de tratamiento de datos de carácter personal, por lo que se informará a los participantes en el momento de acceso, identificación y/o entrada de datos en sus datos de carácter personal, por lo que se informará a los participantes en el momento de acceso, identificación y/o entrada de datos en sus datos de carácter personal, por lo que se informará a los participantes en el momento de acceso, identificación y/o entrada de datos en sus datos de carácter personal.

ENCUESTA

NOMBRE APELLIDOS

PAÍS DE NACIMIENTO EDAD 18 a 25 años
 26 a 40 años
 41 a 60 años
 más de 60 años

TELÉFONO MÓVIL

CORREO ELECTRÓNICO

CIUDAD DE RESIDENCIA ¿DESDE CUÁNDO VIVE EN ESPAÑA?

ESTADO CIVIL: Soltero/a Casado/a Otro

¿Tiene familiares en su país natal?

¿Tiene intención de volver a su país de origen?

Si, en 3 años Si, en 5 años Si, en 10 años NO

Marque (X) el color con el que relaciona a su país.

¿Por qué?

Enumere del 1-3. ¿Qué es lo primero que haría si quisiera construir una casa en su país de origen?

- 1 Planos
- 3 Posibilidades de crédito
- 2 Contratar un profesional de la construcción (Arquitecto, Ingeniero de Edificación, etc.)

¿Le gustaría construir su casa en su país de origen? SI NO NOSE

¿Por qué motivo no ha podido construir su casa?

Económico Distancia

Desconfianza Otros...

¿Quisiera visualizar los planos de su futura casa antes de empezar la construcción?

SI NO NOSE

¿Le gustaría decidir los detalles de la construcción sin tener que viajar a su país natal?

SI NO NOSE

¿Conoce alguna empresa que brinde el servicio de realizar los planos de su construcción, haciéndole participe de la toma de decisiones, sin tener que viajar a su país para hacerlo?

SI NO

Si su respuesta ha sido SI ¿Cuál es el nombre de esa empresa?



Le presentamos una empresa innovadora en la que tendrá un trato personalizado, con la finalidad de que no sea simplemente un recurso económico, sino que además aporte sus ideas y decisiones sobre su proyecto.

Protección de Datos: Rellenando este formulario, acepta la inclusión de sus datos en un fichero automatizado. En cumplimiento de la Ley Orgánica 15/1999 de 13 de diciembre, de Protección de Datos de Carácter Personal, se informa al usuario de lo establecido en el artículo 5 de dicha Ley, que los datos se almacenarán en ficheros automatizados, propiedad de JESHIA CONSTRUCTION, para mantenerle informado de los servicios de la empresa, sus filiales y empresas seleccionadas de internet. Los datos que nos facilite a través de este cuestionario, se le darán el tratamiento estipulado por la Ley Orgánica de Protección de Datos. Usted puede ejercer su derecho de acceso, modificación y cancelación sobre sus datos de carácter personal, por el correo electrónico jeshiaconstruction@gmail.com.

ENCUESTA

NOMBRE APELLIDOS

PAÍS DE NACIMIENTO EDAD 18 a 25 años
 26 a 40 años
 41 a 60 años
 más de 60 años

TELÉFONO MÓVIL

CORREO ELECTRÓNICO

CIUDAD DE RESIDENCIA ¿DESDE CUÁNDO VIVE EN ESPAÑA?

ESTADO CIVIL: Soltero/a Casado/a Otro

¿Tiene familiares en su país natal?

¿Tiene intención de volver a su país de origen?
Si, en 3 años Si, en 5 años Si, en 10 años NO

Marque (X) el color con el que relaciona a su país.

¿Por qué?

Enumere del 1-3. ¿Qué es lo primero que haría si quisiera construir una casa en su país de origen?

- 1 Planos
- 2 Posibilidades de crédito
- 3 Contratar un profesional de la construcción (Arquitecto, Ingeniero de Edificación, etc.)

¿Le gustaría construir su casa en su país de origen? SI NO NOSE

¿Por qué motivo no ha podido construir su casa?
Económico Distancia
Desconfianza Otros...

¿Quisiera visualizar los planos de su futura casa antes de empezar la construcción?
SI NO NOSE

¿Le gustaría decidir los detalles de la construcción sin tener que viajar a su país natal?
SI NO NOSE

¿Conoce alguna empresa que brinde el servicio de realizar los planos de su construcción, haciéndole participe de la toma de decisiones, sin tener que viajar a su país para hacerlo? SI NO

Si su respuesta ha sido SI ¿Cuál es el nombre de esa empresa?



Le presentamos una empresa innovadora en la que tendrá un trato personalizado, con la finalidad de que no sea simplemente un recurso económico, sino que además aporte sus ideas y decisiones sobre su proyecto.

Política de datos:
Al llenando este formulario, acepta la inclusión de sus datos personales en los registros de la Ley Orgánica 15/1999 de 13 de diciembre, de Protección de Datos de Carácter Personal, se informa al usuario de lo establecido en el artículo 5 de dicha Ley, que los datos se almacenarán en ficheros automatizados, propiedad de JESHIA CONSTRUCTION, para mantenerlo informado de los servicios de la empresa, sus filiales y empresas relacionadas de interés. Los datos que nos facilita a través de este formulario se le da el tratamiento establecido por la Ley Orgánica de Protección de Datos. Usted puede ejercer su derecho de acceso, modificación y cancelación sobre sus datos en cualquier momento, por el correo electrónico jeshiaconstruction@gmail.com

ENCUESTA

NOMBRE APELLIDOS

PAÍS DE NACIMIENTO EDAD 18 a 25 años

TÉLFONO MÓVIL 26 a 40 años

CORREO ELECTRÓNICO 41 a 60 años

CIUDAD DE RESIDENCIA ¿DESDE CUÁNDO VIVE EN ESPAÑA?

ESTADO CIVIL: Soltero/a Casado/a Otro

¿Tiene familiares en su país natal?

¿Tiene intención de volver a su país de origen?

Si, en 3 años Si, en 5 años Si, en 10 años NO

Marque (X) el color con el que relaciona a su país.

¿Por qué?

Enumere del 1-3. ¿Qué es lo primero que haría si quisiera construir una casa en su país de origen?

- Planos
 Posibilidades de crédito
 Contratar un profesional de la construcción (Arquitecto, Ingeniero de Edificación, etc.)

¿Le gustaría construir su casa en su país de origen? SI NO NOSE

¿Por qué motivo no ha podido construir su casa?

Económico Distancia
Desconfianza Otros...

¿Quisiera visualizar los planos de su futura casa antes de empezar la construcción?

SI NO NOSE

¿Le gustaría decidir los detalles de la construcción sin tener que viajar a su país natal?

SI NO NOSE

¿Conoce alguna empresa que brinde el servicio de realizar los planos de su construcción, haciéndole participe de la toma de decisiones, sin tener que viajar a su país para hacerlo? SI NO

Si su respuesta ha sido SI ¿Cuál es el nombre de esa empresa?



Le presentamos una empresa innovadora en la que tendrá un trato personalizado, con la finalidad de que no sea simplemente un recurso económico, sino que además aporte sus ideas y decisiones sobre su proyecto.

Protección de datos:
Al diligenciar este formulario, acepta la inclusión de sus datos en un fichero informatizado. En cumplimiento de la Ley Orgánica 15/1999 de 13 de diciembre, de Protección de Datos de Carácter Personal, se informa al usuario de lo establecido en el artículo 5 de dicha Ley, que los datos no almacenarán en ficheros automatizados, propiedad de JESHIA CONSTRUCTION, para mantenerle informado de los servicios de la empresa, sus filiales y empresas relacionadas de interés. Los datos que nos facilite a través de este cuestionario, se le respaldará el tratamiento estipulado por la Ley Orgánica de Protección de Datos. Usted puede ejercitar su derecho de acceso, rectificación y cancelación, sobre sus datos de carácter personal, por el correo electrónico jeshiaconstruction@gmail.com.

ENCUESTA

NOMBRE APELLIDOS

PAÍS DE NACIMIENTO EDAD 18 a 25 años
 26 a 40 años
 41 a 60 años
 más de 60 años

TELÉFONO MÓVIL

CORREO ELECTRÓNICO

CIUDAD DE RESIDENCIA ¿DESDE CUÁNDO VIVE EN ESPAÑA?

ESTADO CIVIL: Soltero/a Casado/a Otro

¿Tiene familiares en su país natal?

¿Tiene intención de volver a su país de origen?
Si, en 3 años Si, en 5 años Si, en 10 años NO

Marque (X) el color con el que relaciona a su país.

¿Por qué?

Enumere del 1-3. ¿Qué es lo primero que haría si quisiera construir una casa en su país de origen?

- 1 Planos
- 2 Posibilidades de crédito
- 3 Contratar un profesional de la construcción (Arquitecto, Ingeniero de Edificación, etc.)

¿Le gustaría construir su casa en su país de origen? SI NO NOSE

¿Por qué motivo no ha podido construir su casa?
Económico Distancia
Desconfianza Otros...

¿Quisiera visualizar los planos de su futura casa antes de empezar la construcción?
SI NO NOSE

¿Le gustaría decidir los detalles de la construcción sin tener que viajar a su país natal?
SI NO NOSE

¿Conoce alguna empresa que brinde el servicio de realizar los planos de su construcción, haciéndole participe de la toma de decisiones, sin tener que viajar a su país para hacerlo? SI NO

Si su respuesta ha sido SI ¿Cuál es el nombre de esa empresa?



Le presentamos una empresa innovadora en la que tendrá un trato personalizado, con la finalidad de que no sea simplemente un recurso económico, sino que además aporte sus ideas y decisiones sobre su proyecto.

Reservados todos los derechos. No se permite la explotación económica ni la transformación de esta obra. Queda permitida la impresión en su totalidad. El presente cuestionario cumple con el cumplimiento de la Ley Orgánica 15/1999 del 13 de diciembre de protección de datos de carácter personal, se informa al usuario de la existencia, en el artículo 5 de dicha Ley, que los datos se almacenarán en bases de datos automatizadas, propiedad de JESHIA CONSTRUCTION, para proporcionarle información de los servicios de la empresa, sus filiales y empresas relacionadas de interés. Los datos que nos facilite a través de este cuestionario se le darán el tratamiento estipulado por la Ley Orgánica de Protección de Datos. Usted puede ejercitar su derecho de acceso, modificación y cancelación sobre sus datos de carácter personal por el correo electrónico leshiac@jeshiaconstruction.com.

ENCUESTA

NOMBRE APELLIDOS

PAÍS DE NACIMIENTO EDAD 18 a 25 años
 26 a 40 años
TELÉFONO MÓVIL 41 a 60 años
 más de 60 años

CORREO ELECTRÓNICO

CIUDAD DE RESIDENCIA ¿DESDE CUÁNDO VIVE EN ESPAÑA?

ESTADO CIVIL: Soltero/a Casado/a Otro

¿Tiene familiares en su país natal?

¿Tiene intención de volver a su país de origen?
Sí, en 3 años Sí, en 5 años Sí, en 10 años NO

Marque (X) el color con el que relaciona a su país. 

¿Por qué?

Enumere del 1-3. ¿Qué es lo primero que haría si quisiera construir una casa en su país de origen?

- 3 Planos
- 1 Posibilidades de crédito
- 2 Contratar un profesional de la construcción (Arquitecto, Ingeniero de Edificación, etc.)

¿Le gustaría construir su casa en su país de origen? SI NO NOSE

¿Por qué motivo no ha podido construir su casa?

Económico Distancia
Desconfianza Otros...

¿Quisiera visualizar los planos de su futura casa antes de empezar la construcción?
SI NO NOSE

¿Le gustaría decidir los detalles de la construcción sin tener que viajar a su país natal?
SI NO NOSE

¿Conoce alguna empresa que brinde el servicio de realizar los planos de su construcción, haciéndole participe de la toma de decisiones, sin tener que viajar a su país para hacerlo? SI NO

Si su respuesta ha sido SI ¿Cuál es el nombre de esa empresa?



Le presentamos una empresa innovadora en la que tendrá un trato personalizado, con la finalidad de que no sea simplemente un recurso económico, sino que además aporte sus ideas y decisiones sobre su proyecto.

ENCUESTA

NOMBRE APELLIDOS

PAÍS DE NACIMIENTO EDAD 18 a 25 años
 26 a 40 años
 41 a 60 años
 más de 60 años

TELÉFONO MÓVIL

CORREO ELECTRÓNICO

CIUDAD DE RESIDENCIA ¿DESDE CUÁNDO VIVE EN ESPAÑA?

ESTADO CIVIL: Soltero/a Casado/a Otro

¿Tiene familiares en su país natal?

¿Tiene intención de volver a su país de origen?
Si, en 3 años Si, en 5 años Si, en 10 años NO

Marque (X) el color con el que relaciona a su país.

¿Por qué?

Enumere del 1-3. ¿Qué es lo primero que haría si quisiera construir una casa en su país de origen?

- 1 Planos
- 3 Posibilidades de crédito
- 2 Contratar un profesional de la construcción (Arquitecto, Ingeniero de Edificación, etc.)

¿Le gustaría construir su casa en su país de origen? SI NO NOSE

¿Por qué motivo no ha podido construir su casa?
Económico Distancia
Desconfianza Otros...

¿Quisiera visualizar los planos de su futura casa antes de empezar la construcción?
SI NO NOSE

¿Le gustaría decidir los detalles de la construcción sin tener que viajar a su país natal?
SI NO NOSE

¿Conoce alguna empresa que brinde el servicio de realizar los planos de su construcción, haciéndole participe de la toma de decisiones, sin tener que viajar a su país para hacerlo? SI NO

Si su respuesta ha sido SI ¿Cuál es el nombre de esa empresa?



Le presentamos una empresa innovadora en la que tendrá un trato personalizado, con la finalidad de que no sea simplemente un recurso económico, sino que además aporte sus ideas y decisiones sobre su proyecto.

Protección de datos
Rellenando este formulario, acepta la política de privacidad y el cumplimiento de la Ley Orgánica 15/1999 de 13 de diciembre, de Protección de Datos de Carácter Personal, en particular la contenida en el artículo 5 de dicha Ley, que los datos se almacenarán en ficheros automatizados, propiedad de JESHIA CONSTRUCTION, para mantenerle informado de los servicios de la empresa, sus filiales y empresas seleccionadas de interés. Los datos que me facilite a través de este formulario, se le dará el tratamiento estipulado por la Ley Orgánica de Protección de Datos. Mas información sobre la política de privacidad y condiciones de uso de nuestros servicios de contacto con nosotros por el correo electrónico jeshiaconstruction@gmail.com

ENCUESTA

NOMBRE APELLIDOS

PAÍS DE NACIMIENTO EDAD 18 a 25 años
 26 a 40 años
 41 a 60 años
 más de 60 años

TELÉFONO MÓVIL

CORREO ELECTRÓNICO

CIUDAD DE RESIDENCIA ¿DESDE CUÁNDO VIVE EN ESPAÑA?

ESTADO CIVIL: Soltero/a Casado/a Otro

¿Tiene familiares en su país natal?

¿Tiene intención de volver a su país de origen?
Si, en 3 años Si, en 5 años Si, en 10 años NO

Marque (X) el color con el que relaciona a su país. 

¿Por qué?

Enumere del 1-3. ¿Qué es lo primero que haría si quisiera construir una casa en su país de origen?

- 2 Planos
- 1 Posibilidades de crédito
- 3 Contratar un profesional de la construcción (Arquitecto, Ingeniero de Edificación, etc.)

¿Le gustaría construir su casa en su país de origen? SI NO NOSE

¿Por qué motivo no ha podido construir su casa?
Económico Distancia
Desconfianza Otros...

¿Quisiera visualizar los planos de su futura casa antes de empezar la construcción?
SI NO NOSE

¿Le gustaría decidir los detalles de la construcción sin tener que viajar a su país natal?
SI NO NOSE

¿Conoce alguna empresa que brinde el servicio de realizar los planos de su construcción, haciéndole participe de la toma de decisiones, sin tener que viajar a su país para hacerlo? SI NO

Si su respuesta ha sido SI ¿Cuál es el nombre de esa empresa?



Le presentamos una empresa innovadora en la que tendrá un trato personalizado, con la finalidad de que no sea simplemente un recurso económico, sino que además aporte sus ideas y decisiones sobre su proyecto.

Protección de datos.
Al diligenciar esta formulario, acepta la política de privacidad de los datos de esta empresa informada en cumplimiento de la Ley Orgánica 15/1999 de 13 de noviembre, de Protección de Datos de Carácter Personal, así como el consentimiento de lo establecido en el artículo 5 de dicha Ley, que los datos se almacenarán en ficheros automatizados, propiedad de JESHIA CONSTRUCTION, para mantenerle informado de los servicios de la empresa, sus ofertas y empresas seleccionadas de interés, los datos que nos facilite a través de este cuestionario, se le dará el tratamiento estipulado con la Ley Orgánica de Protección de Datos. Usted puede ejercitar sus derechos de acceso, modificación y cancelación sobre sus datos de carácter personal, por el correo electrónico: jeshia@constructoresjeshia.com

ENCUESTA

NOMBRE Marcu Antonio APELLIDOS Bermudez delgado

PAÍS DE NACIMIENTO Ecuador EDAD 18 a 25 años 26 a 40 años 41 a 60 años más de 60 años

TELÉFONO MÓVIL 657 036 670

CORREO ELECTRÓNICO

CIUDAD DE RESIDENCIA Barcelona ¿DESDE CUÁNDO VIVE EN ESPAÑA? 1999

ESTADO CIVIL: Soltero/a Casado/a Otro

¿Tiene familiares en su país natal? Si

¿Tiene intención de volver a su país de origen?
Si, en 3 años Si, en 5 años Si, en 10 años NO

Marque (X) el color con el que relaciona a su país.

¿Por qué? Por la Bandera

Enumere del 1-3. ¿Qué es lo primero que haría si quisiera construir una casa en su país de origen?

- 1 Planos
- 3 Posibilidades de crédito
- 2 Contratar un profesional de la construcción (Arquitecto, Ingeniero de Edificación, etc.)

¿Le gustaría construir su casa en su país de origen? SI NO NOSE

¿Por qué motivo no ha podido construir su casa?
Económico Distancia
Desconfianza Otros...

¿Quisiera visualizar los planos de su futura casa antes de empezar la construcción? SI NO NOSE

¿Le gustaría decidir los detalles de la construcción sin tener que viajar a su país natal? SI NO NOSE

¿Conoce alguna empresa que brinde el servicio de realizar los planos de su construcción, haciéndole participe de la toma de decisiones, sin tener que viajar a su país para hacerlo? SI NO

Si su respuesta ha sido SI ¿Cuál es el nombre de esa empresa?



Le presentamos una empresa innovadora en la que tendrá un trato personalizado, con la finalidad de que no sea simplemente un recurso económico, sino que además aporte sus ideas y decisiones sobre su proyecto.

Protección de datos. Al llenando este formulario, acepta la inclusión de sus datos en un fichero informatizado... Ley Orgánica de Protección de Datos. Usted puede ejercitar su derecho de acceso, rectificación y cancelación sobre sus datos de carácter personal, por el correo electrónico jeshiaconstruction@gmail.com

ENCUESTA

NOMBRE APELLIDOS

PAÍS DE NACIMIENTO EDAD 18 a 25 años

TELÉFONO MÓVIL 26 a 40 años

CORREO ELECTRÓNICO 41 a 60 años

más de 60 años

CIUDAD DE RESIDENCIA ¿DESDE CUÁNDO VIVE EN ESPAÑA?

ESTADO CIVIL: Soltero/a Casado/a Otro

¿Tiene familiares en su país natal?

1 ¿Tiene intención de volver a su país de origen?
Si, en 3 años Si, en 5 años Si, en 10 años NO

Marque (X) el color con el que relaciona a su país.

¿Por qué?

2 Enumere del 1-3. ¿Qué es lo primero que haría si quisiera construir una casa en su país de origen?
 Planos
 Posibilidades de crédito
 Contratar un profesional de la construcción (Arquitecto, Ingeniero de Edificación, etc.)

3 ¿Le gustaría construir su casa en su país de origen? SI NO NOSE

4 ¿Por qué motivo no ha podido construir su casa?
Económico Distancia
Desconfianza Otros...

5 ¿Quisiera visualizar los planos de su futura casa antes de empezar la construcción?
SI NO NOSE

6 ¿Le gustaría decidir los detalles de la construcción sin tener que viajar a su país natal?
SI NO NOSE

7 ¿Conoce alguna empresa que brinde el servicio de realizar los planos de su construcción, haciéndole participe de la toma de decisiones, sin tener que viajar a su país para hacerlo? SI NO

Si su respuesta ha sido SI ¿Cuál es el nombre de esa empresa?



Le presentamos una empresa innovadora en la que tendrá un trato personalizado, con la finalidad de que no sea simplemente un recurso económico, sino que además aporte sus ideas y decisiones sobre su proyecto.

Protección de Datos
Rellenando este formulario, acepta la inclusión de sus datos en un fichero informático, en cumplimiento de la Ley Orgánica 15/1999 de 13 de diciembre, de Protección de Datos de Carácter Personal, se informa al usuario de lo establecido en el artículo 15 de dicha ley, que los datos se almacenarán en ficheros automatizados, propiedad de JESHIA CONSTRUCTION, para mantenerle informado de los servicios de la empresa, sus filiales y empresas relacionadas de interés. Los datos que nos facilite a través de este cuestionario, se le darán el tratamiento estipulado por la Ley Orgánica de Protección de Datos. Usted puede ejercitar su derecho de acceso, rectificación y eliminación sobre sus datos de carácter personal, que se encuentran en JESHIA CONSTRUCTION.

ENCUESTA

NOMBRE APELLIDOS

PAÍS DE NACIMIENTO EDAD 18 a 25 años
 26 a 40 años
 41 a 60 años
 más de 60 años

TELÉFONO MÓVIL

CORREO ELECTRÓNICO

CIUDAD DE RESIDENCIA ¿DESDE CUÁNDO VIVE EN ESPAÑA?

ESTADO CIVIL: Soltero/a Casado/a Otro

¿Tiene familiares en su país natal?

¿Tiene intención de volver a su país de origen?
Si, en 3 años Si, en 5 años Si, en 10 años NO

Marque (X) el color con el que relaciona a su país.

¿Por qué?

Enumere del 1-3. ¿Qué es lo primero que haría si quisiera construir una casa en su país de origen?

- 3 Planos
- 1 Posibilidades de crédito
- 2 Contratar un profesional de la construcción (Arquitecto, Ingeniero de Edificación, etc.)

¿Le gustaría construir su casa en su país de origen? SI NO NOSE

¿Por qué motivo no ha podido construir su casa?
Económico Distancia
Desconfianza Otros...

¿Quisiera visualizar los planos de su futura casa antes de empezar la construcción?
SI NO NOSE

¿Le gustaría decidir los detalles de la construcción sin tener que viajar a su país natal?
SI NO NOSE

¿Conoce alguna empresa que brinde el servicio de realizar los planos de su construcción, haciéndole participe de la toma de decisiones, sin tener que viajar a su país para hacerlo? SI NO

Si su respuesta ha sido SI ¿Cuál es el nombre de esa empresa?



Le presentamos una empresa innovadora en la que tendrá un trato personalizado, con la finalidad de que no sea simplemente un recurso económico, sino que además aporte sus ideas y decisiones sobre su proyecto.

Política de datos: Este cuestionario de encuestas se realiza en un formato automatizado y con el consentimiento de la Ley Orgánica 15/1999 de 13 de diciembre de Protección de Datos de Carácter Personal, se informa al usuario de la finalidad de cada Ley, que los datos se procesarán en sistemas automatizados, propiedad de JESHIA CONSTRUCTION, que mantiene la propiedad de los servicios de la empresa, y en firmas y empresas seleccionadas de internet, con datos que nos facilite a través de este cuestionario, se le clarifica también el cumplimiento con la Ley Orgánica de Protección de Datos. Usted podrá ejercer su derecho de acceso, modificación y cancelación sobre sus datos de carácter personal, por el correo electrónico: encuestas@jeshiaconstruction.com

ENCUESTA

NOMBRE Edison Moises APELLIDOS Ferrago Chico

PAÍS DE NACIMIENTO Ecuador EDAD 18 a 25 años
 TELÉFONO MÓVIL 033177710 26 a 40 años

CORREO ELECTRÓNICO edisonmoises@gmail.com 41 a 60 años
 más de 60 años

CIUDAD DE RESIDENCIA Barcelona ¿DESDE CUÁNDO VIVE EN ESPAÑA? 9 Años

ESTADO CIVIL: Soltero/a Casado/a Otro

¿Tiene familiares en su país natal? Si tíos, primos, Abuela

¿Tiene intención de volver a su país de origen?
 Si, en 3 años Si, en 5 años Si, en 10 años NO

Marque (X) el color con el que relaciona a su país.

¿Por qué? por esperanza de una buena vida. tranquilo y relajado

Enumere del 1-3. ¿Qué es lo primero que haría si quisiera construir una casa en su país de origen?

- 3 Planos
- 2 Posibilidades de crédito
- 1 Contratar un profesional de la construcción (Arquitecto, Ingeniero de Edificación, etc.)

¿Le gustaría construir su casa en su país de origen? SI NO NOSE

¿Por qué motivo no ha podido construir su casa?
 Económico Distancia
 Desconfianza Otros...

¿Quisiera visualizar los planos de su futura casa antes de empezar la construcción?
 SI NO NOSE

¿Le gustaría decidir los detalles de la construcción sin tener que viajar a su país natal?
 SI NO NOSE

¿Conoce alguna empresa que brinde el servicio de realizar los planos de su construcción, haciéndole participe de la toma de decisiones, sin tener que viajar a su país para hacerlo? SI NO

Si su respuesta ha sido SI ¿Cuál es el nombre de esa empresa?



Le presentamos una empresa innovadora en la que tendrá un trato personalizado, con la finalidad de que no sea simplemente un recurso económico, sino que además aporte sus ideas y decisiones sobre su proyecto.

Reservados todos los derechos. No se permite la explotación económica ni la transformación de esta obra. Queda permitida la impresión en su totalidad. Política de privacidad: https://www.jeshia.com/privacidad/

ENCUESTA

NOMBRE APELLIDOS

PAÍS DE NACIMIENTO EDAD 18 a 25 años 26 a 40 años 41 a 60 años más de 60 años

TELÉFONO MÓVIL

CORREO ELECTRÓNICO

CIUDAD DE RESIDENCIA ¿DESDE CUÁNDO VIVE EN ESPAÑA?

ESTADO CIVIL: Soltero/a Casado/a Otro

¿Tiene familiares en su país natal?

¿Tiene intención de volver a su país de origen?

Sí, en 3 años Sí, en 5 años Sí, en 10 años NO

Marque (X) el color con el que relaciona a su país.

¿Por qué?

Enumere del 1-3. ¿Qué es lo primero que haría si quisiera construir una casa en su país de origen?

- 3 Planos
- 1 Posibilidades de crédito
- 2 Contratar un profesional de la construcción (Arquitecto, Ingeniero de Edificación, etc.)

¿Le gustaría construir su casa en su país de origen? SI NO NOSE

¿Por qué motivo no ha podido construir su casa?

Económico Distancia

Desconfianza Otros...

¿Quisiera visualizar los planos de su futura casa antes de empezar la construcción?

SI NO NOSE

¿Le gustaría decidir los detalles de la construcción sin tener que viajar a su país natal?

SI NO NOSE

¿Conoce alguna empresa que brinde el servicio de realizar los planos de su construcción, haciéndole participe de la toma de decisiones, sin tener que viajar a su país para hacerlo? SI NO

Si su respuesta ha sido SI ¿Cuál es el nombre de esa empresa?



Le presentamos una empresa innovadora en la que tendrá un trato personalizado, con la finalidad de que no sea simplemente un recurso económico, sino que además aporte sus ideas y decisiones sobre su proyecto.

Política de Privacidad: El presente cuestionario, al incluir la inclusión de sus datos en el sistema informático de la empresa, le da consentimiento a la ley Orgánica 15/1999 de 13 de diciembre, de Protección de Datos de Carácter Personal, se informa al usuario de lo establecido en el artículo 3 de dicha ley, que los datos del interesado se tratan exclusivamente para mantenerle informado de los servicios de la compañía, sus planes y estrategias comerciales de interés. Los datos que se recogen a través de este cuestionario, se le darán el tratamiento establecido con la Ley Orgánica de Protección de Datos. Usted puede ejercitar sus derechos de acceso, rectificación y cancelación sobre sus datos de carácter personal, escribiendo a: jeshia.construction@outlook.com

ENCUESTA

NOMBRE APELLIDOS

PAÍS DE NACIMIENTO EDAD 18 a 25 años
 26 a 40 años
 41 a 60 años
 más de 60 años

TELÉFONO MÓVIL

CORREO ELECTRÓNICO

CIUDAD DE RESIDENCIA ¿DESDE CUÁNDO VIVE EN ESPAÑA?

ESTADO CIVIL: Soltero/a Casado/a Otro

¿Tiene familiares en su país natal?

¿Tiene intención de volver a su país de origen?

Si, en 3 años Si, en 5 años Si, en 10 años NO

Marque (X) el color con el que relaciona a su país.

¿Por qué?

Enumere del 1-3. ¿Qué es lo primero que haría si quisiera construir una casa en su país de origen?

1 Planos
 3 Posibilidades de crédito
 2 Contratar un profesional de la construcción (Arquitecto, Ingeniero de Edificación, etc.)

¿Le gustaría construir su casa en su país de origen? SI NO NOSE

¿Por qué motivo no ha podido construir su casa?

Económico Distancia
Desconfianza Otros...

¿Quisiera visualizar los planos de su futura casa antes de empezar la construcción?

SI NO NOSE

¿Le gustaría decidir los detalles de la construcción sin tener que viajar a su país natal?

SI NO NOSE

¿Conoce alguna empresa que brinde el servicio de realizar los planos de su construcción, haciéndole participe de la toma de decisiones, sin tener que viajar a su país para hacerlo? SI NO

Si su respuesta ha sido SI ¿Cuál es el nombre de esa empresa?



Le presentamos una empresa innovadora en la que tendrá un trato personalizado, con la finalidad de que no sea simplemente un recurso económico, sino que además aporte sus ideas y decisiones sobre su proyecto.

Política de datos.
Revisando esta información, acepta la creación de sus datos en un fichero informático. De conformidad con la Ley Orgánica 15/1999 de 13 de diciembre, de Protección de Datos de Carácter Personal, se informa al usuario de lo establecido en el artículo 5 de dicha Ley, que los datos se procesarán en ficheros automatizados, propiedad de JESHIA CONSTRUCTION, para mantenerlo informado de los servicios de la empresa, sus planes y programas comerciales de interés. Los datos aportados por el usuario de este cuestionario, se le dará el tratamiento estipulado por la Ley Orgánica de Protección de Datos. Usted puede ejercer su derecho de acceso, rectificación y cancelación sobre sus datos en cualquier momento, por el correo electrónico: jeshiainfo@jeshia.com

ENCUESTA

NOMBRE APELLIDOS

PAÍS DE NACIMIENTO EDAD 18 a 25 años
 26 a 40 años
TELÉFONO MÓVIL 41 a 60 años
CORREO ELECTRÓNICO más de 60 años

CIUDAD DE RESIDENCIA ¿DESDE CUÁNDO VIVE EN ESPAÑA?

ESTADO CIVIL: Soltero/a Casado/a Otro

¿Tiene familiares en su país natal?

¿Tiene intención de volver a su país de origen?
Si, en 3 años Si, en 5 años Si, en 10 años NO

Marque (X) el color con el que relaciona a su país.

¿Por qué?

Enumere del 1-3. ¿Qué es lo primero que haría si quisiera construir una casa en su país de origen?

- 3 Planos
- 1 Posibilidades de crédito
- 2 Contratar un profesional de la construcción (Arquitecto, Ingeniero de Edificación, etc.)

¿Le gustaría construir su casa en su país de origen? SI NO NOSE

¿Por qué motivo no ha podido construir su casa?
Económico Distancia
Desconfianza Otros...

¿Quisiera visualizar los planos de su futura casa antes de empezar la construcción?
SI NO NOSE

¿Le gustaría decidir los detalles de la construcción sin tener que viajar a su país natal?
SI NO NOSE

¿Conoce alguna empresa que brinde el servicio de realizar los planos de su construcción, haciéndole participe de la toma de decisiones, sin tener que viajar a su país para hacerlo? SI NO

Si su respuesta ha sido SI ¿Cuál es el nombre de esa empresa?



Le presentamos una empresa innovadora en la que tendrá un trato personalizado, con la finalidad de que no sea simplemente un recurso económico, sino que además aporte sus ideas y decisiones sobre su proyecto.

Al llenando este formulario, acepta la inclusión de sus datos en un fichero automatizado. En cumplimiento de la Ley Orgánica 15/1999 de 13 de diciembre, de Protección de Datos de Carácter Personal, se informa al usuario de lo establecido en el artículo 17 de dicha Ley, que los datos se almacenarán en ficheros automatizados, propiedad de JESHIA CONSTRUCTION, para mantenerle informado de los servicios de la empresa, así como de las filiales y empresas seleccionadas de interés. Los datos que nos facilite a través de este cuestionario, se le darán el tratamiento estipulado por la Ley Orgánica de Protección de Datos. Usted puede ejercer el derecho de acceso, rectificación y cancelación sobre sus datos de carácter personal por el correo electrónico jeshiaconstruction@gmail.com.

ENCUESTA

NOMBRE APELLIDOS

PAÍS DE NACIMIENTO EDAD 18 a 25 años

TÉLEFONO MÓVIL 26 a 40 años

CORREO ELECTRÓNICO 41 a 60 años

más de 60 años

CIUDAD DE RESIDENCIA ¿DESDE CUÁNDO VIVE EN ESPAÑA?

ESTADO CIVIL: Soltero/a Casado/a Otro

¿Tiene familiares en su país natal?

¿Tiene intención de volver a su país de origen?

Sí, en 3 años Sí, en 5 años Sí, en 10 años NO

Marque (X) el color con el que relaciona a su país.

¿Por qué?

Enumere del 1-3. ¿Qué es lo primero que haría si quisiera construir una casa en su país de origen?

- 3 Planos
- 1 Posibilidades de crédito
- 2 Contratar un profesional de la construcción (Arquitecto, Ingeniero de Edificación, etc.)

¿Le gustaría construir su casa en su país de origen? SI NO NOSE

¿Por qué motivo no ha podido construir su casa?

Económico Distancia
Desconfianza Otros...

¿Quisiera visualizar los planos de su futura casa antes de empezar la construcción?

SI NO NOSE

¿Le gustaría decidir los detalles de la construcción sin tener que viajar a su país natal?

SI NO NOSE

¿Conoce alguna empresa que brinde el servicio de realizar los planos de su construcción, haciéndole participe de la toma de decisiones, sin tener que viajar a su país para hacerlo? SI NO

Si su respuesta ha sido SI ¿Cuál es el nombre de esa empresa?



Le presentamos una empresa innovadora en la que tendrá un trato personalizado, con la finalidad de que no sea simplemente un recurso económico, sino que además aporte sus ideas y decisiones sobre su proyecto.

Protección de datos.

Rellenando este formulario, acepta la inclusión de sus datos en un fichero informático. En cumplimiento de la Ley Orgánica 15/1999 de 13 de diciembre, de Protección de Datos de Carácter Personal, se informa al usuario de lo establecido en el artículo 5 de dicha Ley, que los datos se almacenarán en ficheros automatizados, propiedad de JESHIA CONSTRUCTION, para mantenerle informado de los servicios de la empresa, sus filiales y empresas seleccionadas de interés. Los datos que nos facilita a través de este cuestionario, se le dará el tratamiento estipulado por la Ley Orgánica de Protección de Datos. Usted puede ejercitar su derecho de acceso, modificación y cancelación sobre sus datos de carácter personal, por el correo electrónico jeshiaconstruction@gmail.com

ENCUESTA

NOMBRE APELLIDOS

PAÍS DE NACIMIENTO EDAD 18 a 25 años 26 a 40 años 41 a 60 años más de 60 años

TELÉFONO MÓVIL

CORREO ELECTRÓNICO

CIUDAD DE RESIDENCIA ¿DESDE CUÁNDO VIVE EN ESPAÑA?

ESTADO CIVIL: Soltero/a Casado/a Otro

¿Tiene familiares en su país natal?

¿Tiene intención de volver a su país de origen?

Si, en 3 años Si, en 5 años Si, en 10 años NO

Marque (X) el color con el que relaciona a su país. 

¿Por qué?

Enumere del 1-3. ¿Qué es lo primero que haría si quisiera construir una casa en su país de origen?

- 3 Planos
- 1 Posibilidades de crédito
- 2 Contratar un profesional de la construcción (Arquitecto, Ingeniero de Edificación, etc.)

¿Le gustaría construir su casa en su país de origen? SI NO NOSE

¿Por qué motivo no ha podido construir su casa?

Económico Distancia

Desconfianza Otros...

¿Quisiera visualizar los planos de su futura casa antes de empezar la construcción?

SI NO NOSE

¿Le gustaría decidir los detalles de la construcción sin tener que viajar a su país natal?

SI NO NOSE

¿Conoce alguna empresa que brinde el servicio de realizar los planos de su construcción, haciéndole participe de la toma de decisiones, sin tener que viajar a su país para hacerlo? SI NO

Si su respuesta ha sido SI ¿Cuál es el nombre de esa empresa?



Le presentamos una empresa innovadora en la que tendrá un trato personalizado, con la finalidad de que no sea simplemente un recurso económico, sino que además aporte sus ideas y decisiones sobre su proyecto.

Reservados todos los derechos. No se permite la explotación económica ni la transformación de esta obra. Queda permitida la impresión en su totalidad. Publicado en el Boletín de la Oficina del Registro de Valores de la Dirección General de Registros y Catastro, en virtud del artículo 11 de la Ley Orgánica 15/2013 de 11 de noviembre, de dicha Ley, que los datos que se publican en el presente son de carácter informativo y no constituyen asesoramiento ni recomendación de inversión. Los datos que nos facilite a través de este cuestionario, así como el tratamiento posterior por la Ley de Protección de Datos de Carácter Personal, Usted puede ejercitar su derecho de acceso, rectificación o cancelación de sus datos de carácter personal, por el correo electrónico: registrovalores@registrovalores.gub.ve

ENCUESTA

NOMBRE APELLIDOS

PAÍS DE NACIMIENTO

EDAD 18 a 25 años
 26 a 40 años
 41 a 60 años
 más de 60 años

TELÉFONO MÓVIL

CORREO ELECTRÓNICO

CIUDAD DE RESIDENCIA

¿DESDE CUÁNDO VIVE EN ESPAÑA?

ESTADO CIVIL: Soltero/a Casado/a Otro

¿Tiene familiares en su país natal?

¿Tiene intención de volver a su país de origen?
Si, en 3 años Si, en 5 años Si, en 10 años NO

Marque (X) el color con el que relaciona a su país.

¿Por qué?

Enumere del 1-3. ¿Qué es lo primero que haría si quisiera construir una casa en su país de origen?

- Planos
- Posibilidades de crédito
- Contratar un profesional de la construcción (Arquitecto, Ingeniero de Edificación, etc.)

¿Le gustaría construir su casa en su país de origen? SI NO NOSE

¿Por qué motivo no ha podido construir su casa?
Económico Distancia
Desconfianza Otros...

¿Quisiera visualizar los planos de su futura casa antes de empezar la construcción?
SI NO NOSE

¿Le gustaría decidir los detalles de la construcción sin tener que viajar a su país natal?
SI NO NOSE

¿Conoce alguna empresa que brinde el servicio de realizar los planos de su construcción, haciéndole participe de la toma de decisiones, sin tener que viajar a su país para hacerlo? SI NO

Si su respuesta ha sido SI ¿Cuál es el nombre de esa empresa?



Le presentamos una empresa innovadora en la que tendrá un trato personalizado, con la finalidad de que no sea simplemente un recurso económico, sino que además aporte sus ideas y decisiones sobre su proyecto.

Protección de datos
Repletando este formulario, acepta la inclusión de sus datos en un fichero informático. En cumplimiento de la Ley Orgánica 15/1999 del 13 de diciembre, de Protección de Datos de Carácter Personal, de JESHIA CONSTRUCTION, para mantenerle informado de los datos de la empresa, sus filiales y empresas seleccionadas de interés, que puede ser solicitada a través de este cuestionario, ya la para el tratamiento estipulado por la Ley Orgánica de Protección de Datos. Usted puede ejercitar su derecho de acceso, rectificación y cancelación de sus datos de contacto personal, por el correo electrónico tesh@jeshiaconstruction.com

ENCUESTA

NOMBRE APELLIDOS

PAÍS DE NACIMIENTO EDAD 18 a 25 años
 26 a 40 años
 41 a 60 años
 más de 60 años

TELÉFONO MÓVIL

CORREO ELECTRÓNICO

CIUDAD DE RESIDENCIA ¿DESDE CUÁNDO VIVE EN ESPAÑA?

ESTADO CIVIL: Soltero/a Casado/a Otro

¿Tiene familiares en su país natal?

¿Tiene intención de volver a su país de origen?
 Si, en 3 años Si, en 5 años Si, en 10 años NO

Marque (X) el color con el que relaciona a su país.

¿Por qué?

Enumere del 1-3. ¿Qué es lo primero que haría si quisiera construir una casa en su país de origen?

- 2 Planos
- 3 Posibilidades de crédito
- 1 Contratar un profesional de la construcción (Arquitecto, Ingeniero de Edificación, etc.)

¿Le gustaría construir su casa en su país de origen? SI NO NOSE

¿Por qué motivo no ha podido construir su casa?
 Económico Distancia
 Desconfianza Otros...

¿Quisiera visualizar los planos de su futura casa antes de empezar la construcción? SI NO NOSE

¿Le gustaría decidir los detalles de la construcción sin tener que viajar a su país natal? SI NO NOSE

¿Conoce alguna empresa que brinde el servicio de realizar los planos de su construcción, haciéndole participe de la toma de decisiones, sin tener que viajar a su país para hacerlo? SI NO

Si su respuesta ha sido SI ¿Cuál es el nombre de esa empresa?



Le presentamos una empresa innovadora en la que tendrá un trato personalizado, con la finalidad de que no sea simplemente un recurso económico, sino que además aporte sus ideas y decisiones sobre su proyecto.

Protección de datos. Al rellenar este formulario, acepta la utilización de sus datos en un fichero automatizado, en cumplimiento de la Ley Orgánica 15/1999 de 13 de diciembre, de Protección de Datos de Carácter Personal, su normativa de desarrollo y el artículo 17 de dicha Ley, que los datos almacenados en ficheros automatizados, propiedad de JESHIA CONSTRUCTION S.L. le informaremos de los servicios de la empresa, sus filiales y empresas seleccionadas de interés. Usted puede ejercitar sus derechos de acceso, modificación y cancelación sobre sus datos de carácter personal, por el correo electrónico tesh@jeshia.com.

ENCUESTA

NOMBRE APELLIDOS

PAÍS DE NACIMIENTO EDAD 18 a 25 años
 26 a 40 años
 41 a 60 años
 más de 60 años

TELÉFONO MÓVIL

CORREO ELECTRÓNICO

CIUDAD DE RESIDENCIA ¿DESDE CUÁNDO VIVE EN ESPAÑA?

ESTADO CIVIL: Soltero/a Casado/a Otro

¿Tiene familiares en su país natal?

¿Tiene intención de volver a su país de origen?

Sí, en 3 años Sí, en 5 años Sí, en 10 años NO

Marque (X) el color con el que relaciona a su país.

¿Por qué?

Enumere del 1-3. ¿Qué es lo primero que haría si quisiera construir una casa en su país de origen?

1 Planos
 2 Posibilidades de crédito
 3 Contratar un profesional de la construcción (Arquitecto, Ingeniero de Edificación, etc.)

¿Le gustaría construir su casa en su país de origen? SI NO NOSE

¿Por qué motivo no ha podido construir su casa?

Económico Distancia
 Desconfianza Otros...

¿Quisiera visualizar los planos de su futura casa antes de empezar la construcción?

SI NO NOSE

¿Le gustaría decidir los detalles de la construcción sin tener que viajar a su país natal?

SI NO NOSE

¿Conoce alguna empresa que brinde el servicio de realizar los planos de su construcción, haciéndole participe de la toma de decisiones, sin tener que viajar a su país para hacerlo? SI NO

Si su respuesta ha sido SI ¿Cuál es el nombre de esa empresa?



Le presentamos una empresa innovadora en la que tendrá un trato personalizado, con la finalidad de que no sea simplemente un recurso económico, sino que además aporte sus ideas y decisiones sobre su proyecto.

Protección de datos
 Refiriéndonos a este formulario, aceptamos la información de sus datos personales en el artículo 5 de la Ley Orgánica de Protección de Datos de carácter personal, en relación al artículo 16 de la Ley Orgánica de Protección de Datos de carácter personal, para el desarrollo de las actividades de la empresa, las cuales y empresas seleccionadas de Internet, los datos que nos ha enviado a través de este cuestionario, no le hace el tratamiento de sus datos personales por el camino electrónico. Usted puede ejercer su derecho de acceso, rectificación y cancelación de sus datos personales en cualquier momento.

ENCUESTA

NOMBRE Sarah APELLIDOS Martinez Cardenas
PAÍS DE NACIMIENTO Bolivia EDAD 18 a 25 años
TELÉFONO MÓVIL 677269663 26 a 40 años
CORREO ELECTRÓNICO Hugo_Malvo@hotmail.com 41 a 60 años
CIUDAD DE RESIDENCIA La Paz ¿DESDE CUÁNDO VIVE EN ESPAÑA? 12 años
ESTADO CIVIL: Soltero/a Casado/a Otro

¿Tiene familiares en su país natal? Si
¿Tiene intención de volver a su país de origen?
Si, en 3 años Si, en 5 años Si, en 10 años NO

Marque (X) el color con el que relaciona a su país.
¿Por qué? Verde. Naturaleza

Enumere del 1-3. ¿Qué es lo primero que haría si quisiera construir una casa en su país de origen?
 1 Planos
 2 Posibilidades de crédito
 3 Contratar un profesional de la construcción (Arquitecto, Ingeniero de Edificación, etc.)

¿Le gustaría construir su casa en su país de origen? SI NO NOSE

¿Por qué motivo no ha podido construir su casa?
Económico Distancia
Desconfianza Otros...

¿Quisiera visualizar los planos de su futura casa antes de empezar la construcción?
SI NO NOSE

¿Le gustaría decidir los detalles de la construcción sin tener que viajar a su país natal?
SI NO NOSE

¿Conoce alguna empresa que brinde el servicio de realizar los planos de su construcción, haciéndole participe de la toma de decisiones, sin tener que viajar a su país para hacerlo? SI NO

Si su respuesta ha sido SI ¿Cuál es el nombre de esa empresa?



Le presentamos una empresa innovadora en la que tendrá un trato personalizado, con la finalidad de que no sea simplemente un recurso económico, sino que además aporte sus ideas y decisiones sobre su proyecto.

Presentación en idioma español. Al acceder a esta encuesta, el usuario acepta la recolección de sus datos en un formato electrónico, de conformidad con la Ley Orgánica 15/1999 de Protección de Datos de Carácter Personal, se informa al usuario de lo establecido en el artículo 5 de dicha Ley, que los datos no serán cedidos en forma automatizada, la actividad de JESHIA CONSTRUCTION, para mantenerse informados de sus servicios de la empresa que ofrece y servicios asociados. Los datos personales facilitados y obtenidos de reconocimiento de voz serán tratados exclusivamente para la actividad de protección de datos. Usted puede ejercitar su derecho de acceso, rectificación y cancelación de sus datos de carácter personal por el correo electrónico contacto@jeshia.com.

ENCUESTA

NOMBRE APELLIDOS

PAÍS DE NACIMIENTO EDAD 18 a 25 años
 26 a 40 años
 41 a 60 años
 más de 60 años

TELÉFONO MÓVIL

CORREO ELECTRÓNICO

CIUDAD DE RESIDENCIA ¿DESDE CUÁNDO VIVE EN ESPAÑA?

ESTADO CIVIL: Soltero/a Casado/a Otro

¿Tiene familiares en su país natal?

¿Tiene intención de volver a su país de origen?
Si, en 3 años Si, en 5 años Si, en 10 años NO

Marque (X) el color con el que relaciona a su país.
¿Por qué?

Enumere del 1-3. ¿Qué es lo primero que haría si quisiera construir una casa en su país de origen?
 1 Planos
 3 Posibilidades de crédito
 2 Contratar un profesional de la construcción (Arquitecto, Ingeniero de Edificación, etc.)

¿Le gustaría construir su casa en su país de origen? SI NO NOSE

¿Por qué motivo no ha podido construir su casa?
Económico Distancia
Desconfianza Otros...

¿Quisiera visualizar los planos de su futura casa antes de empezar la construcción?
SI NO NOSE

¿Le gustaría decidir los detalles de la construcción sin tener que viajar a su país natal?
SI NO NOSE

¿Conoce alguna empresa que brinde el servicio de realizar los planos de su construcción, haciéndole participe de la toma de decisiones, sin tener que viajar a su país para hacerlo? SI NO

Si su respuesta ha sido SI ¿Cuál es el nombre de esa empresa?



Le presentamos una empresa innovadora en la que tendrá un trato personalizado, con la finalidad de que no sea simplemente un recurso económico, sino que además aporte sus ideas y decisiones sobre su proyecto.

Protección de datos. Manteniendo este formulario, acepto la inclusión de los datos en un fichero de carácter personal. La recopilación de los datos se realiza de acuerdo con la Ley Orgánica 15/1999 del 13 de diciembre, de Protección de Datos de Carácter Personal, se informa al usuario de los datos que se recogen en el momento de dicha Ley, que los datos se almacenarán en ficheros automatizados, propiedad de JESHIA CONSTRUCTION, para mantener el historial de mis servicios de la empresa, así como para las empresas seleccionadas de interés. Los datos que nos facilite, a través de este formulario, así como los datos almacenados en el fichero de protección de datos, serán utilizados para la gestión de su solicitud de servicios, así como para el envío de comunicaciones de carácter informativo, por el medio electrónico jeshiaconstruction@gmail.com.

ENCUESTA

NOMBRE APELLIDOS

PAÍS DE NACIMIENTO EDAD 18 a 25 años

TELÉFONO MÓVIL 26 a 40 años

CORREO ELECTRÓNICO 41 a 60 años

más de 60 años

CIUDAD DE RESIDENCIA ¿DESDE CUÁNDO VIVE EN ESPAÑA?

ESTADO CIVIL: Soltero/a Casado/a Otro

¿Tiene familiares en su país natal?

¿Tiene intención de volver a su país de origen?
Si, en 3 años Si, en 5 años Si, en 10 años NO

Marque (X) el color con el que relaciona a su país.

¿Por qué?

Enumere del 1-3. ¿Qué es lo primero que haría si quisiera construir una casa en su país de origen?

- 1 Planos
- 2 Posibilidades de crédito
- 3 Contratar un profesional de la construcción (Arquitecto, Ingeniero de Edificación, etc.)

¿Le gustaría construir su casa en su país de origen? SI NO NOSE

¿Por qué motivo no ha podido construir su casa?
Económico Distancia
Desconfianza Otros...

¿Quisiera visualizar los planos de su futura casa antes de empezar la construcción?
SI NO NOSE

¿Le gustaría decidir los detalles de la construcción sin tener que viajar a su país natal?
SI NO NOSE

¿Conoce alguna empresa que brinde el servicio de realizar los planos de su construcción, haciéndole participe de la toma de decisiones, sin tener que viajar a su país para hacerlo? SI NO

Si su respuesta ha sido SI ¿Cuál es el nombre de esa empresa?



Le presentamos una empresa innovadora en la que tendrá un trato personalizado, con la finalidad de que no sea simplemente un recurso económico, sino que además aporte sus ideas y decisiones sobre su proyecto.

Protección de datos:
Revisando este formulario, acepta la inclusión de sus datos en un fichero informatizado. En cumplimiento de la Ley Orgánica 15/1999 de 13 de diciembre, de Protección de Datos de Carácter Personal, se informa al usuario de lo establecido en el artículo 5 de dicha Ley, que los datos se almacenarán en ficheros automatizados, propiedad de JESHIA CONSTRUCTION, para mantenerlo informado de los servicios de la empresa, sus filiales y empresas asociadas de interés. Los datos que nos facilite a través de este cuestionario, se le dará el tratamiento estipulado por la Ley Orgánica de Protección de Datos. Usted puede ejercitar su derecho de acceso, rectificación y cancelación sobre sus datos de carácter personal, por el correo electrónico jeshiaconstruction@gmail.com.

ENCUESTA

NOMBRE APELLIDOS

PAÍS DE NACIMIENTO EDAD 18 a 25 años 26 a 40 años 41 a 60 años más de 60 años

TELÉFONO MÓVIL

CORREO ELECTRÓNICO

CIUDAD DE RESIDENCIA ¿DESDE CUÁNDO VIVE EN ESPAÑA?

ESTADO CIVIL: Soltero/a Casado/a Otro

¿Tiene familiares en su país natal?

¿Tiene intención de volver a su país de origen?

Si, en 3 años Si, en 5 años Si, en 10 años NO

Marque (X) el color con el que relaciona a su país.

¿Por qué?

Enumere del 1-3. ¿Qué es lo primero que haría si quisiera construir una casa en su país de origen?

- 3 Planos
- 2 Posibilidades de crédito
- 1 Contratar un profesional de la construcción (Arquitecto, Ingeniero de Edificación, etc.)

¿Le gustaría construir su casa en su país de origen? SI NO NOSE

¿Por qué motivo no ha podido construir su casa?

Económico Distancia
Desconfianza Otros...

¿Quisiera visualizar los planos de su futura casa antes de empezar la construcción?

SI NO NOSE

¿Le gustaría decidir los detalles de la construcción sin tener que viajar a su país natal?

SI NO NOSE

¿Conoce alguna empresa que brinde el servicio de realizar los planos de su construcción, haciéndole participe de la toma de decisiones, sin tener que viajar a su país para hacerlo? SI NO

Si su respuesta ha sido SI ¿Cuál es el nombre de esa empresa?



Le presentamos una empresa innovadora en la que tendrá un trato personalizado, con la finalidad de que no sea simplemente un recurso económico, sino que además aporte sus ideas y decisiones sobre su proyecto.

Política de privacidad: Al interactuar con JESHIA, usted le informa de sus datos en el momento de registrarse. El consentimiento de la Ley Orgánica 15/1999 de 13 de diciembre, de Protección de Datos de Carácter Personal, se informa al usuario de lo establecido en el artículo 5 de dicha Ley, que los datos se utilizarán en los fines antes mencionados, propiedad de JESHIA CONSTRUCTION, para proporcionar información de los servicios de la empresa, así como y siempre que sea necesario de interés. Los datos que nos facilita a través de esta cuestionario, en el momento de tratamiento estipulado por la Ley Orgánica de Protección de Datos. Usted puede ejercitar su derecho de acceso, rectificación y reproducción sobre sus datos de carácter personal, por el correo electrónico eshiaconstruction@gmail.com.

ENCUESTA

NOMBRE Alfonso APELLIDOS Tajpa

PAÍS DE NACIMIENTO Ecuador EDAD 18 a 25 años
26 a 40 años
TELÉFONO MÓVIL 697301480 41 a 60 años
más de 60 años

CORREO ELECTRÓNICO azulejo-9@hotmail.com
CIUDAD DE RESIDENCIA Ban. ¿DESDE CUÁNDO VIVE EN ESPAÑA? 10 años

ESTADO CIVIL: Soltero/a Casado/a Otro
¿Tiene familiares en su país natal? sp, tíos, abuelos

¿Tiene intención de volver a su país de origen?
Si, en 3 años Si, en 5 años Si, en 10 años NO

Marque (X) el color con el que relaciona a su país.
¿Por qué? por recuerdos Ecuador, nos, etc.

Enumere del 1-3. ¿Qué es lo primero que haría si quisiera construir una casa en su país de origen?

- 2 Planos
- 3 Posibilidades de crédito
- 1 Contratar un profesional de la construcción (Arquitecto, Ingeniero de Edificación, etc.)

¿Le gustaría construir su casa en su país de origen? SI NO NOSE

¿Por qué motivo no ha podido construir su casa?
Económico Distancia
Desconfianza Otros...

¿Quisiera visualizar los planos de su futura casa antes de empezar la construcción?
SI NO NOSE

¿Le gustaría decidir los detalles de la construcción sin tener que viajar a su país natal?
SI NO NOSE

¿Conoce alguna empresa que brinde el servicio de realizar los planos de su construcción, haciéndole participe de la toma de decisiones, sin tener que viajar a su país para hacerlo? SI NO

Si su respuesta ha sido SI ¿Cuál es el nombre de esa empresa? _____



Le presentamos una empresa innovadora en la que tendrá un trato personalizado, con la finalidad de que no sea simplemente un recurso económico, sino que además aporte sus ideas y decisiones sobre su proyecto.

Protección de datos. Rellenando este formulario, acepta la inclusión de sus datos en un fichero informatizado... Ley Orgánica de Protección de Datos.

ENCUESTA

NOMBRE APELLIDOS

PAÍS DE NACIMIENTO EDAD 18 a 25 años
 26 a 40 años
 41 a 60 años
 más de 60 años

TELÉFONO MÓVIL

CORREO ELECTRÓNICO

CIUDAD DE RESIDENCIA ¿DESDE CUÁNDO VIVE EN ESPAÑA?

ESTADO CIVIL: Soltero/a Casado/a Otro

¿Tiene familiares en su país natal?

¿Tiene intención de volver a su país de origen?

Si, en 3 años Si, en 5 años Si, en 10 años NO

Marque (X) el color con el que relaciona a su país.



¿Por qué?

Enumere del 1-3. ¿Qué es lo primero que haría si quisiera construir una casa en su país de origen?

- 3 Planos
- 1 Posibilidades de crédito
- 2 Contratar un profesional de la construcción (Arquitecto, Ingeniero de Edificación, etc.)

¿Le gustaría construir su casa en su país de origen? SI NO NOSE

¿Por qué motivo no ha podido construir su casa?

Económico Distancia
Desconfianza Otros...

¿Quisiera visualizar los planos de su futura casa antes de empezar la construcción?

SI NO NOSE

¿Le gustaría decidir los detalles de la construcción sin tener que viajar a su país natal?

SI NO NOSE

¿Conoce alguna empresa que brinde el servicio de realizar los planos de su construcción, haciéndole participe de la toma de decisiones, sin tener que viajar a su país para hacerlo?

SI NO

Si su respuesta ha sido SI

¿Cuál es el nombre de esa empresa?



Le presentamos una empresa innovadora en la que tendrá un trato personalizado, con la finalidad de que no sea simplemente un recurso económico, sino que además aporte sus ideas y decisiones sobre su proyecto.

Protección de Datos:

Al llenar este formulario, acepta la inclusión de sus datos en el fichero de datos de carácter personal de la empresa JESHIA CONSTRUCTION, en cumplimiento de la Ley Orgánica 15/1999 de 13 de diciembre, de Protección de Datos de Carácter Personal, se informa al usuario de lo establecido en el artículo 5 de dicha Ley, que los datos se almacenarán en ficheros automatizados, propiedad de JESHIA CONSTRUCTION, para mantenerle informado de los servicios de la empresa JESHIA CONSTRUCTION y empresas relacionadas de interés. Los datos que nos facilite a través de este cuestionario se le darán el tratamiento estipulado por la Ley Orgánica de Protección de Datos. Usted puede ejercer su derecho de acceso, rectificación y cancelación sobre sus datos de carácter personal, con el correo electrónico info@jeshiaconstruction.com

ENCUESTA

NOMBRE APELLIDOS

PAÍS DE NACIMIENTO EDAD 18 a 25 años
 26 a 40 años
 41 a 60 años
 más de 60 años

TELÉFONO MÓVIL

CORREO ELECTRÓNICO

CIUDAD DE RESIDENCIA ¿DESDE CUÁNDO VIVE EN ESPAÑA?

ESTADO CIVIL: Soltero/a Casado/a Otro

¿Tiene familiares en su país natal?

¿Tiene intención de volver a su país de origen?

Sí, en 3 años Sí, en 5 años Sí, en 10 años NO

Marque (X) el color con el que relaciona a su país.



¿Por qué?

Enumere del 1-3. ¿Qué es lo primero que haría si quisiera construir una casa en su país de origen?

- Planos
 Posibilidades de crédito
 Contratar un profesional de la construcción (Arquitecto, Ingeniero de Edificación, etc.)

¿Le gustaría construir su casa en su país de origen? SI NO NOSE

¿Por qué motivo no ha podido construir su casa?

Económico Distancia
Desconfianza Otros...

¿Quisiera visualizar los planos de su futura casa antes de empezar la construcción?

SI NO NOSE

¿Le gustaría decidir los detalles de la construcción sin tener que viajar a su país natal?

SI NO NOSE

¿Conoce alguna empresa que brinde el servicio de realizar los planos de su construcción, haciéndole participe de la toma de decisiones, sin tener que viajar a su país para hacerlo?

SI NO

Si su respuesta ha sido SI

¿Cuál es el nombre de esa empresa?



Le presentamos una empresa innovadora en la que tendrá un trato personalizado, con la finalidad de que no sea simplemente un recurso económico, sino que además aporte sus ideas y decisiones sobre su proyecto.

Protección de datos:

Al diligenciar este formulario, acepta la inclusión de sus datos en un fichero informatizado. En cumplimiento de la Ley Orgánica 15/1999 de 13 de diciembre, de Protección de Datos de Carácter Personal, se informa al usuario de la existencia en el artículo 5 de dicha Ley, que los datos se almacenarán en ficheros automatizados, propiedad de JESHIA CONSTRUCTION, para mantenerle informado de los servicios de la empresa, sus filiales y empresas relacionadas de interés. Los datos que nos facilita a través de este cuestionario, se le darán el tratamiento estipulado por la Ley Orgánica de Protección de Datos. Usted puede ejercitar su derecho de acceso, rectificación y cancelación sobre sus datos de carácter personal, por el correo electrónico jeshiaconstruction@gmail.com.

ENCUESTA

NOMBRE APELLIDOS

PAÍS DE NACIMIENTO EDAD 18 a 25 años
 26 a 40 años
TELÉFONO MÓVIL 41 a 60 años
CORREO ELECTRÓNICO más de 60 años

CIUDAD DE RESIDENCIA ¿DESDE CUÁNDO VIVE EN ESPAÑA?

ESTADO CIVIL: Soltero/a Casado/a Otro

¿Tiene familiares en su país natal?

¿Tiene intención de volver a su país de origen?
Si, en 3 años Si, en 5 años Si, en 10 años NO

Marque (X) el color con el que relaciona a su país. 
¿Por qué?

Enumere del 1-3. ¿Qué es lo primero que haría si quisiera construir una casa en su país de origen?

- 1 Planos
- 2 Posibilidades de crédito
- 3 Contratar un profesional de la construcción (Arquitecto, Ingeniero de Edificación, etc.)

¿Le gustaría construir su casa en su país de origen? SI NO NOSE

¿Por qué motivo no ha podido construir su casa?
Económico Distancia
Desconfianza Otros...

¿Quisiera visualizar los planos de su futura casa antes de empezar la construcción?
SI NO NOSE

¿Le gustaría decidir los detalles de la construcción sin tener que viajar a su país natal?
SI NO NOSE

¿Conoce alguna empresa que brinde el servicio de realizar los planos de su construcción, haciéndole participe de la toma de decisiones, sin tener que viajar a su país para hacerlo? SI NO

Si su respuesta ha sido SI ¿Cuál es el nombre de esa empresa?



Le presentamos una empresa innovadora en la que tendrá un trato personalizado, con la finalidad de que no sea simplemente un recurso económico, sino que además aporte sus ideas y decisiones sobre su proyecto.

Reservados todos los derechos. No se permite la explotación económica ni la transformación de esta obra. Queda permitida la impresión en su totalidad. En cumplimiento de la Ley Orgánica 15/1999 de 13 de diciembre, de Protección de Datos de Carácter Personal, se informa al interesado de lo establecido en el artículo 5 de dicha Ley, que los datos se recopilan en ficheros automatizados, propiedad de JESHIA CONSTRUCTION, para poderle ofrecer información de los servicios de la empresa, sus ofertas y campañas patrocinadas de interés, así como para facilitar y mejorar sus servicios. Asimismo, no le daremos el tratamiento estipulado por la Ley Orgánica de Protección de Datos, salvo que usted nos lo permita expresamente. Para más información, consulte nuestra política de privacidad en el sitio web: www.jeshiaconstruction.com

ENCUESTA

NOMBRE APELLIDOS

PAÍS DE NACIMIENTO EDAD 18 a 25 años 26 a 40 años 41 a 60 años más de 60 años

TELÉFONO MÓVIL CORREO ELECTRÓNICO

CIUDAD DE RESIDENCIA ¿DESDE CUÁNDO VIVE EN ESPAÑA?

ESTADO CIVIL: Soltero/a Casado/a Otro

¿Tiene familiares en su país natal?

¿Tiene intención de volver a su país de origen?
Si, en 3 años Si, en 5 años Si, en 10 años NO

Marque (X) el color con el que relaciona a su país.

¿Por qué?

Enumere del 1-3. ¿Qué es lo primero que haría si quisiera construir una casa en su país de origen?

- 2 Planos
- 3 Posibilidades de crédito
- 3 Contratar un profesional de la construcción (Arquitecto, Ingeniero de Edificación, etc.)

¿Le gustaría construir su casa en su país de origen? SI NO NOSE

¿Por qué motivo no ha podido construir su casa?
Económico Distancia
Desconfianza Otros...

¿Quisiera visualizar los planos de su futura casa antes de empezar la construcción?
SI NO NOSE

¿Le gustaría decidir los detalles de la construcción sin tener que viajar a su país natal?
SI NO NOSE

¿Conoce alguna empresa que brinde el servicio de realizar los planos de su construcción, haciéndole participe de la toma de decisiones, sin tener que viajar a su país para hacerlo? SI NO

Si su respuesta ha sido SI ¿Cuál es el nombre de esa empresa?



Le presentamos una empresa innovadora en la que tendrá un trato personalizado, con la finalidad de que no sea simplemente un recurso económico, sino que además aporte sus ideas y decisiones sobre su proyecto.

Protección de Datos
Rellenando esta formulario, acepta la inclusión de sus datos en un fichero automatizado. En cumplimiento de la Ley Orgánica 15/1999 del 13 de diciembre, de Protección de Datos de Carácter Personal, se informa al usuario de lo establecido en el artículo 5 de dicha Ley, que los datos almacenarán en ficheros automatizados, propiedad de JESHIA CONSTRUCCIÓN, para mantenerle informado de los servicios de la empresa, sus filiales y empresas seleccionadas de interés. Los datos que nos facilite a través de este cuestionario, se le dará el tratamiento estipulado por la Ley Orgánica de Protección de Datos. Usted puede ejercitar su derecho de acceso, modificación y cancelación sobre sus datos en cualquier momento a través del correo electrónico jeshiaconstruction@gmail.com

ENCUESTA

NOMBRE APELLIDOS

PAÍS DE NACIMIENTO EDAD 18 a 25 años
 26 a 40 años
TELÉFONO MÓVIL 41 a 60 años
 más de 60 años

CORREO ELECTRÓNICO
CIUDAD DE RESIDENCIA ¿DESDE CUÁNDO VIVE EN ESPAÑA?

ESTADO CIVIL: Soltero/a Casado/a Otro

¿Tiene familiares en su país natal?

¿Tiene intención de volver a su país de origen?
Si, en 3 años Si, en 5 años Si, en 10 años NO

Marque (X) el color con el que relaciona a su país.

¿Por qué?

Enumere del 1-3. ¿Qué es lo primero que haría si quisiera construir una casa en su país de origen?

- 3 Planos
- 1 Posibilidades de crédito
- 2 Contratar un profesional de la construcción (Arquitecto, Ingeniero de Edificación, etc.)

¿Le gustaría construir su casa en su país de origen? SI NO NOSE

¿Por qué motivo no ha podido construir su casa?
Económico Distancia
Desconfianza Otros...

¿Quisiera visualizar los planos de su futura casa antes de empezar la construcción?
SI NO NOSE

¿Le gustaría decidir los detalles de la construcción sin tener que viajar a su país natal?
SI NO NOSE

¿Conoce alguna empresa que brinde el servicio de realizar los planos de su construcción, haciéndole participe de la toma de decisiones, sin tener que viajar a su país para hacerlo? SI NO

Si su respuesta ha sido SI ¿Cuál es el nombre de esa empresa?



Le presentamos una empresa innovadora en la que tendrá un trato personalizado, con la finalidad de que no sea simplemente un recurso económico, sino que además aporte sus ideas y decisiones sobre su proyecto.

Protección de datos:
Al llenar este formulario, acepta la inclusión de sus datos en un fichero automatizado, en cumplimiento de la Ley Orgánica 15/1999 de 13 de noviembre de Protección de Datos de Carácter Personal, e informa al usuario de lo establecido en el artículo 5 de dicha Ley, que los datos se almacenarán en ficheros automatizados, propiedad de JESHIA CONSTRUCTION, para el suministro de los servicios de la empresa, sus filiales y empresas seleccionadas de Internet, así como para el ejercicio de los derechos de esta compañía, en el marco del consentimiento estipulado por la Ley Orgánica de Protección de Datos. Usted puede ejercitar sus derechos de acceso, rectificación y cancelación sobre sus datos de carácter personal, por el correo electrónico tesh@jeshia.com.

ENCUESTA

NOMBRE APELLIDOS

PAÍS DE NACIMIENTO EDAD 18 a 25 años

TÉLFONO MÓVIL 26 a 40 años

CORREO ELECTRÓNICO 41 a 60 años

CIUDAD DE RESIDENCIA ¿DESDE CUÁNDO VIVE EN ESPAÑA?

ESTADO CIVIL: Soltero/a Casado/a Otro

¿Tiene familiares en su país natal?

¿Tiene intención de volver a su país de origen?
Si, en 3 años Si, en 5 años Si, en 10 años NO

Marque (X) el color con el que relaciona a su país.

¿Por qué?

Enumere del 1-3. ¿Qué es lo primero que haría si quisiera construir una casa en su país de origen?

- 2 Planos
- 3 Posibilidades de crédito
- 1 Contratar un profesional de la construcción (Arquitecto, Ingeniero de Edificación, etc.)

¿Le gustaría construir su casa en su país de origen? SI NO NOSE

¿Por qué motivo no ha podido construir su casa?
Económico Distancia
Desconfianza Otros...

¿Quisiera visualizar los planos de su futura casa antes de empezar la construcción?
SI NO NOSE

¿Le gustaría decidir los detalles de la construcción sin tener que viajar a su país natal?
SI NO NOSE

¿Conoce alguna empresa que brinde el servicio de realizar los planos de su construcción, haciéndole participe de la toma de decisiones, sin tener que viajar a su país para hacerlo? SI NO

Si su respuesta ha sido SI ¿Cuál es el nombre de esa empresa?



Le presentamos una empresa innovadora en la que tendrá un trato personalizado, con la finalidad de que no sea simplemente un recurso económico, sino que además aporte sus ideas y decisiones sobre su proyecto.

Al rellenar este formulario, acepta la inclusión de sus datos en un sistema informático. En cumplimiento de la Ley Orgánica 15/1999 de 13 de diciembre, de Protección de Datos de Carácter Personal, se informa al usuario de la existencia de el artículo 15 de dicha Ley, que los datos se almacenarán en ficheros automatizados, propiedad de JESHIA CONSTRUCTION, para mantenerle informado de los servicios de la empresa, sus afiliados y empresas relacionadas de interés. Los datos que nos facilite a través de este cuestionario, se le darán el tratamiento estipulado por la Ley Orgánica de Protección de Datos. Usted puede ejercitar su derecho de acceso, rectificación y cancelación sobre sus datos de carácter personal, por el correo electrónico: jeshiaconstruction@gmail.com

ENCUESTA

NOMBRE APELLIDOS

PAÍS DE NACIMIENTO EDAD 18 a 25 años

TELÉFONO MÓVIL 26 a 40 años

CORREO ELECTRÓNICO 41 a 60 años

más de 60 años

CIUDAD DE RESIDENCIA ¿DESDE CUÁNDO VIVE EN ESPAÑA?

ESTADO CIVIL: Soltero/a Casado/a Otro

¿Tiene familiares en su país natal?

¿Tiene intención de volver a su país de origen?
Si, en 3 años Si, en 5 años Si, en 10 años NO

Marque (X) el color con el que relaciona a su país.

¿Por qué?

Enumere del 1-3. ¿Qué es lo primero que haría si quisiera construir una casa en su país de origen?

- 1 Planos
- 2 Posibilidades de crédito
- 3 Contratar un profesional de la construcción (Arquitecto, Ingeniero de Edificación, etc.)

¿Le gustaría construir su casa en su país de origen? SI NO NOSE

¿Por qué motivo no ha podido construir su casa?
Económico Distancia
Desconfianza Otros...

¿Quisiera visualizar los planos de su futura casa antes de empezar la construcción?
SI NO NOSE

¿Le gustaría decidir los detalles de la construcción sin tener que viajar a su país natal?
SI NO NOSE

¿Conoce alguna empresa que brinde el servicio de realizar los planos de su construcción, haciéndole participe de la toma de decisiones, sin tener que viajar a su país para hacerlo? SI NO

Si su respuesta ha sido SI ¿Cuál es el nombre de esa empresa?



Le presentamos una empresa innovadora en la que tendrá un trato personalizado, con la finalidad de que no sea simplemente un recurso económico, sino que además aporte sus ideas y decisiones sobre su proyecto.

Reservados todos los derechos. No se permite la explotación económica ni la transformación de esta obra. Queda permitida la impresión en su totalidad. El consentimiento de la Ley 15/1999 del 13 de mayo de Protección de Datos de Carácter Personal, se otorga al usuario de la presente página web que los datos se almacenarán en los sistemas informáticos, propiedad de JESHIA CONSTRUCTION, para mantenerla informada de los servicios de la misma, así como a empresas colaboradoras de nuestra. No datos que nos facilite el proceso de este consentimiento que será el único consentimiento válido por la Ley de Protección de Datos. Puede pedir, en cualquier momento, rectificación, o cancelación, entre sus datos de carácter personal, por el correo electrónico info@constructiondiaz.es.

ENCUESTA

NOMBRE Maia Auxiliadora APELLIDOS Chica Chica

PAÍS DE NACIMIENTO Ecuador EDAD 18 a 25 años
 26 a 40 años
 41 a 60 años
 más de 60 años

TELÉFONO MÓVIL 63 62 71 463

CORREO ELECTRÓNICO

CIUDAD DE RESIDENCIA Barcelona ¿DESDE CUÁNDO VIVE EN ESPAÑA? 2.000

ESTADO CIVIL: Soltero/a Casado/a Otro Divorciada

¿Tiene familiares en su país natal? Madre y hermanos.

¿Tiene intención de volver a su país de origen?
Si, en 3 años Si, en 5 años Si, en 10 años NO

Marque (X) el color con el que relaciona a su país.

¿Por qué? Esperanza de un futuro mejor.

Enumere del 1-3. ¿Qué es lo primero que haría si quisiera construir una casa en su país de origen?

- 1 Planos
- 3 Posibilidades de crédito
- 2 Contratar un profesional de la construcción (Arquitecto, Ingeniero de Edificación, etc.)

¿Le gustaría construir su casa en su país de origen? SI NO NOSE

¿Por qué motivo no ha podido construir su casa?
Económico Distancia
Desconfianza Otros...

¿Quisiera visualizar los planos de su futura casa antes de empezar la construcción?
SI NO NOSE

¿Le gustaría decidir los detalles de la construcción sin tener que viajar a su país natal?
SI NO NOSE

¿Conoce alguna empresa que brinde el servicio de realizar los planos de su construcción, haciéndole participe de la toma de decisiones, sin tener que viajar a su país para hacerlo? SI NO

Si su respuesta ha sido SI ¿Cuál es el nombre de esa empresa?



Le presentamos una empresa innovadora en la que tendrá un trato personalizado, con la finalidad de que no sea simplemente un recurso económico, sino que además aporte sus ideas y decisiones sobre su proyecto.

Protección de datos
Rellenando este formulario, acepta la inclusión de sus datos en el fichero de información con el consentimiento de la Ley Orgánica 15/1999 de 13 de diciembre, de Protección de Datos de Carácter Personal, se informa al usuario de lo establecido en el artículo 17 de dicha Ley, que los datos se almacenarán en ficheros automatizados, propiedad de JESHIA CONSTRUCTION, para mantenerle informado de las ofertas de la empresa, sus filiales y empresas seleccionadas de interés. Los datos que nos facilite a través de este cuestionario, se le darán el tratamiento regulado por la Ley Orgánica de Protección de Datos. Usted puede ejercitar su derecho de acceso, rectificación y cancelación de sus datos de carácter personal, por el correo electrónico: jeshia.construction@gmail.com

ENCUESTA

NOMBRE APELLIDOS

PAÍS DE NACIMIENTO EDAD 18 a 25 años
 26 a 40 años
 41 a 60 años
 más de 60 años

TELÉFONO MÓVIL

CORREO ELECTRÓNICO

CIUDAD DE RESIDENCIA ¿DESDE CUÁNDO VIVE EN ESPAÑA?

ESTADO CIVIL: Soltero/a Casado/a Otro

¿Tiene familiares en su país natal?

¿Tiene intención de volver a su país de origen?

Sí, en 3 años Sí, en 5 años Sí, en 10 años NO

Marque (X) el color con el que relaciona a su país.

¿Por qué?

Enumere del 1-3. ¿Qué es lo primero que haría si quisiera construir una casa en su país de origen?

3 Planos
 1 Posibilidades de crédito
 2 Contratar un profesional de la construcción (Arquitecto, Ingeniero de Edificación, etc.)

¿Le gustaría construir su casa en su país de origen? SI NO NOSE

¿Por qué motivo no ha podido construir su casa?

Económico Distancia
Desconfianza Otros...

¿Quisiera visualizar los planos de su futura casa antes de empezar la construcción? SI NO NOSE

¿Le gustaría decidir los detalles de la construcción sin tener que viajar a su país natal? SI NO NOSE

¿Conoce alguna empresa que brinde el servicio de realizar los planos de su construcción, haciéndole participe de la toma de decisiones, sin tener que viajar a su país para hacerlo? SI NO

Si su respuesta ha sido SI ¿Cuál es el nombre de esa empresa?



Le presentamos una empresa innovadora en la que tendrá un trato personalizado, con la finalidad de que no sea simplemente un recurso económico, sino que además aporte sus ideas y decisiones sobre su proyecto.

Al rellenar este formulario, acepta la inclusión de sus datos en un fichero informático, en cumplimiento de la Ley Orgánica 15/1999 de 13 de diciembre, de Protección de Datos de Carácter Personal, se otorga el consentimiento expreso mencionado en el artículo 6 de dicha Ley, que los datos se almacenarán en ficheros automatizados, propiedad de JESHIA CONSTRUCTION, para mantenerle informado de los servicios de la empresa, sus filiales y empresas seleccionadas de interés. Los datos que son facilitados a través de este cuestionario, se le dan al instantáneo estipulado por la Ley Orgánica de Protección de Datos. Usted puede solicitar los derechos de acceso, rectificación y cancelación de sus datos de carácter personal, por el correo electrónico jeshia.construction@gmail.com.

ENCUESTA

NOMBRE APELLIDOS

PAÍS DE NACIMIENTO

EDAD 18 a 25 años

TELÉFONO MÓVIL

26 a 40 años

CORREO ELECTRÓNICO

41 a 60 años

más de 60 años

CIUDAD DE RESIDENCIA

¿DESDE CUÁNDO VIVE EN ESPAÑA?

ESTADO CIVIL: Soltero/a

Casado/a

Otro

¿Tiene familiares en su país natal?

¿Tiene intención de volver a su país de origen?

Sí, en 3 años

Sí, en 5 años

Sí, en 10 años

NO

Marque (X) el color con el que relaciona a su país.

¿Por qué?

Enumere del 1-3. ¿Qué es lo primero que haría si quisiera construir una casa en su país de origen?

3

Planos

2

Posibilidades de crédito

1

Contratar un profesional de la construcción (Arquitecto, Ingeniero de Edificación, etc.)

¿Le gustaría construir su casa en su país de origen?

SÍ

NO

NOSE

¿Por qué motivo no ha podido construir su casa?

Económico

Distancia

Desconfianza

Otros...

¿Quisiera visualizar los planos de su futura casa antes de empezar la construcción?

SÍ

NO

NOSE

¿Le gustaría decidir los detalles de la construcción sin tener que viajar a su país natal?

SÍ

NO

NOSE

¿Conoce alguna empresa que brinde el servicio de realizar los planos de su construcción, haciéndole participe de la toma de decisiones, sin tener que viajar a su país para hacerlo?

SÍ

NO

Si su respuesta ha sido SÍ

¿Cuál es el nombre de esa empresa?



Le presentamos una empresa innovadora en la que tendrá un trato personalizado, con la finalidad de que no sea simplemente un recurso económico, sino que además aporte sus ideas y decisiones sobre su proyecto.

Al rellenar este formulario, acepta la privacidad de sus datos en tal labor informativa. En cumplimiento de la Ley Orgánica 15/1999 de 13 de diciembre, de Protección de Datos de Carácter Personal, se informa al usuario de lo establecido en el artículo 5 de dicha Ley, que los datos se almacenarán en ficheros automatizados, propiedad de JESHIA CONSULTING, para mantenerlo informado de los servicios de la empresa, sus filiales y empresas seleccionadas de interés. Los datos que nos facilite a través de este cuestionario, se le dará el tratamiento estipulado en la Ley Orgánica de Protección de Datos. Usted puede ejercitar su derecho de acceso, rectificación y cancelación sobre sus datos de carácter personal por el correo electrónico web@jeshiaconsulting.com.

ENCUESTA

NOMBRE APELLIDOS

PAÍS DE NACIMIENTO EDAD 18 a 25 años
 26 a 40 años
 41 a 60 años
 más de 60 años

TELÉFONO MÓVIL

CORREO ELECTRÓNICO

CIUDAD DE RESIDENCIA ¿DESDE CUÁNDO VIVE EN ESPAÑA?

ESTADO CIVIL: Soltero/a Casado/a Otro

¿Tiene familiares en su país natal?

¿Tiene intención de volver a su país de origen?
Sí, en 3 años Sí, en 5 años Sí, en 10 años NO

Marque (X) el color con el que relaciona a su país.

¿Por qué?

Enumere del 1-3. ¿Qué es lo primero que haría si quisiera construir una casa en su país de origen?

- 1 Planos
- 3 Posibilidades de crédito
- 2 Contratar un profesional de la construcción (Arquitecto, Ingeniero de Edificación, etc.)

¿Le gustaría construir su casa en su país de origen? SI NO NOSE

¿Por qué motivo no ha podido construir su casa?
Económico Distancia
Desconfianza Otros...

¿Quisiera visualizar los planos de su futura casa antes de empezar la construcción?
SI NO NOSE

¿Le gustaría decidir los detalles de la construcción sin tener que viajar a su país natal?
SI NO NOSE

¿Conoce alguna empresa que brinde el servicio de realizar los planos de su construcción, haciéndole participe de la toma de decisiones, sin tener que viajar a su país para hacerlo? SI NO

Si su respuesta ha sido SI ¿Cuál es el nombre de esa empresa?



Le presentamos una empresa innovadora en la que tendrá un trato personalizado, con la finalidad de que no sea simplemente un recurso económico, sino que además aporte sus ideas y decisiones sobre su proyecto.

Reservados todos los derechos. No se permite la explotación económica ni la transformación de esta obra. Queda permitida la impresión en su totalidad. Este documento es propiedad de JESHIA CONSTRUCTION. Toda reproducción o uso no autorizado sin el consentimiento escrito de JESHIA CONSTRUCTION puede dar lugar a acciones legales. Reservados todos los derechos. No se permite la explotación económica ni la transformación de esta obra. Queda permitida la impresión en su totalidad. Este documento es propiedad de JESHIA CONSTRUCTION. Toda reproducción o uso no autorizado sin el consentimiento escrito de JESHIA CONSTRUCTION puede dar lugar a acciones legales.

ENCUESTA

NOMBRE APELLIDOS

PAÍS DE NACIMIENTO

EDAD 18 a 25 años

TELÉFONO MÓVIL

26 a 40 años

41 a 60 años

más de 60 años

CORREO ELECTRÓNICO

CIUDAD DE RESIDENCIA

¿DESDE CUÁNDO VIVE EN ESPAÑA?

ESTADO CIVIL: Soltero/a

Casado/a

Otro

¿Tiene familiares en su país natal?

¿Tiene intención de volver a su país de origen?

Si, en 3 años

Si, en 5 años

Si, en 10 años

NO

Marque (X) el color con el que relaciona a su país.

¿Por qué?

Enumere del 1-3. ¿Qué es lo primero que haría si quisiera construir una casa en su país de origen?

1

Planos

2

Posibilidades de crédito

3

Contratar un profesional de la construcción (Arquitecto, Ingeniero de Edificación, etc.)

¿Le gustaría construir su casa en su país de origen?

SI

NO

NOSE

¿Por qué motivo no ha podido construir su casa?

Económico

Distancia

Desconfianza

Otros...

¿Quisiera visualizar los planos de su futura casa antes de empezar la construcción?

SI

NO

NOSE

¿Le gustaría decidir los detalles de la construcción sin tener que viajar a su país natal?

SI

NO

NOSE

¿Conoce alguna empresa que brinde el servicio de realizar los planos de su construcción, haciéndole participe de la toma de decisiones, sin tener que viajar a su país para hacerlo?

SI

NO

Si su respuesta ha sido SI

¿Cuál es el nombre de esa empresa?



Le presentamos una empresa innovadora en la que tendrá un trato personalizado, con la finalidad de que no sea simplemente un recurso económico, sino que además aporte sus ideas y decisiones sobre su proyecto.

Política de Privacidad

El presente documento tiene como objetivo explicar la inclusión de sus datos en un fichero informático con el cumplimiento de la Ley Orgánica 15/1999 de Protección de Datos de Carácter Personal, la finalidad de dicho fichero es el establecido en el artículo 3 de dicha Ley, que los datos se almacenarán en ficheros automatizados, propiedad de JESHIA CONSTRUCTION, para proporcionarles información de los servicios de la empresa, sus filiales y empresas asociadas de interés. Los datos que nos facilite a través de este cuestionario, se le darán el tratamiento estipulado por la Ley Orgánica de Protección de Datos. Usted puede ejercitar su derecho de acceso, rectificación o cancelación sobre sus datos de una forma gratuita, por el correo electrónico: jeshiaconstruction@gmail.com.

ENCUESTA

NOMBRE APELLIDOS

PAÍS DE NACIMIENTO EDAD 18 a 25 años
 26 a 40 años
 41 a 60 años
 más de 60 años

TELÉFONO MÓVIL

CORREO ELECTRÓNICO

CIUDAD DE RESIDENCIA ¿DESDE CUÁNDO VIVE EN ESPAÑA?

ESTADO CIVIL: Soltero/a Casado/a Otro

¿Tiene familiares en su país natal?

¿Tiene intención de volver a su país de origen?
Sí, en 3 años Sí, en 5 años Sí, en 10 años NO

Marque (X) el color con el que relaciona a su país. 

¿Por qué?

Enumere del 1-3. ¿Qué es lo primero que haría si quisiera construir una casa en su país de origen?

- 1 Planos
- 3 Posibilidades de crédito
- 2 Contratar un profesional de la construcción (Arquitecto, Ingeniero de Edificación, etc.)

¿Le gustaría construir su casa en su país de origen? SI NO NOSE

¿Por qué motivo no ha podido construir su casa?

Económico Distancia
Desconfianza Otros...

¿Quisiera visualizar los planos de su futura casa antes de empezar la construcción?
SI NO NOSE

¿Le gustaría decidir los detalles de la construcción sin tener que viajar a su país natal?
SI NO NOSE

¿Conoce alguna empresa que brinde el servicio de realizar los planos de su construcción, haciéndole participe de la toma de decisiones, sin tener que viajar a su país para hacerlo? SI NO

Si su respuesta ha sido SI ¿Cuál es el nombre de esa empresa?



Le presentamos una empresa innovadora en la que tendrá un trato personalizado, con la finalidad de que no sea simplemente un recurso económico, sino que además aporte sus ideas y decisiones sobre su proyecto.

INFORMACIÓN DE INTERÉS:
Reservados todos los derechos. No se permite la explotación económica ni la transformación de esta obra. Queda permitida la impresión en su totalidad. © 2014 JESHIA CONSTRUCTION. Todos los derechos reservados. Este documento es propiedad de JESHIA CONSTRUCTION, para proporcionar información de los servicios de la empresa, sus planes y estrategias comerciales de futuro. No debe ser utilizado a fines de esta naturaleza, ni se debe su transformación, explotación o publicación sin el consentimiento escrito de JESHIA CONSTRUCTION. Usted puede contactar su derecho de consulta, rectificación y cancelación sobre sus datos de carácter personal, así como otros derechos, en info@jeshia.com.

ENCUESTA

NOMBRE APELLIDOS

PAÍS DE NACIMIENTO EDAD 18 a 25 años
 26 a 40 años
 41 a 60 años
 más de 60 años

TELÉFONO MÓVIL

CORREO ELECTRÓNICO

CIUDAD DE RESIDENCIA ¿DESDE CUÁNDO VIVE EN ESPAÑA?

ESTADO CIVIL: Soltero/a Casado/a Otro

¿Tiene familiares en su país natal?

¿Tiene intención de volver a su país de origen?
Si, en 3 años Si, en 5 años Si, en 10 años NO

Marque (X) el color con el que relaciona a su país.

¿Por qué?

Enumere del 1-3. ¿Qué es lo primero que haría si quisiera construir una casa en su país de origen?

- 3 Planos
- 2 Posibilidades de crédito
- 1 Contratar un profesional de la construcción (Arquitecto, Ingeniero de Edificación, etc.)

¿Le gustaría construir su casa en su país de origen? SI NO NOSE

¿Por qué motivo no ha podido construir su casa?
Económico Distancia
Desconfianza Otros...

¿Quisiera visualizar los planos de su futura casa antes de empezar la construcción?
SI NO NOSE

¿Le gustaría decidir los detalles de la construcción sin tener que viajar a su país natal?
SI NO NOSE

¿Conoce alguna empresa que brinde el servicio de realizar los planos de su construcción, haciéndole participe de la toma de decisiones, sin tener que viajar a su país para hacerlo? SI NO

Si su respuesta ha sido SI ¿Cuál es el nombre de esa empresa?



Le presentamos una empresa innovadora en la que tendrá un trato personalizado, con la finalidad de que no sea simplemente un recurso económico, sino que además aporte sus ideas y decisiones sobre su proyecto.

Política de Privacidad: Respetamos sus derechos, según lo incluye el artículo 17 de la Ley Orgánica 15/1999 de 13 de diciembre, de Protección de Datos de Carácter Personal, se informa al usuario de la recopilación de los datos de la empresa, sus planes y empresas con carácter de interés. Los datos que nos facilite a través de este cuestionario, se le dará el tratamiento estipulado por la Ley Orgánica de Protección de Datos. Usted puede ejercitar su derecho de acceso, rectificación y cancelación sobre sus datos de carácter personal, por el correo electrónico jeshiaconstruction@gmail.com.

ENCUESTA

NOMBRE APELLIDOS

PAÍS DE NACIMIENTO EDAD 18 a 25 años
 26 a 40 años
 41 a 60 años
 más de 60 años

TELÉFONO MÓVIL

CORREO ELECTRÓNICO

CIUDAD DE RESIDENCIA ¿DESDE CUÁNDO VIVE EN ESPAÑA?

ESTADO CIVIL: Soltero/a Casado/a Otro

¿Tiene familiares en su país natal?

¿Tiene intención de volver a su país de origen?
Si, en 3 años Si, en 5 años Si, en 10 años NO

Marque (X) el color con el que relaciona a su país.

¿Por qué?

Enumere del 1-3. ¿Qué es lo primero que haría si quisiera construir una casa en su país de origen?

- 2 Planos
- 1 Posibilidades de crédito
- 3 Contratar un profesional de la construcción (Arquitecto, Ingeniero de Edificación, etc.)

¿Le gustaría construir su casa en su país de origen? SI NO NOSE

¿Por qué motivo no ha podido construir su casa?
Económico Distancia
Desconfianza Otros...

¿Quisiera visualizar los planos de su futura casa antes de empezar la construcción?
SI NO NOSE

¿Le gustaría decidir los detalles de la construcción sin tener que viajar a su país natal?
SI NO NOSE

¿Conoce alguna empresa que brinde el servicio de realizar los planos de su construcción, haciéndole participe de la toma de decisiones, sin tener que viajar a su país para hacerlo? SI NO

Si su respuesta ha sido SI ¿Cuál es el nombre de esa empresa?



Le presentamos una empresa innovadora en la que tendrá un trato personalizado, con la finalidad de que no sea simplemente un recurso económico, sino que además aporte sus ideas y decisiones sobre su proyecto.

Protección de datos.
Al llenando este formulario, usted acepta la recolección de sus datos de un tercero, internamente. Tu consentimiento de la ley orgánica 15/1999 del 13 de diciembre, de Protección de Datos de carácter personal, se informa de acuerdo de su establecimiento en el artículo 5 de dicha ley, que los datos se almacenarán en ficheros automatizados propiedad de JESHIA CONSTRUCTION, para suministrarle información de los servicios de la empresa, sus ofertas y promociones sobre sus productos y servicios. Los datos que nos facilitas pueden ser usados para fines de marketing y publicidad, por lo que puedes optar a la privacidad de tus datos. Usted puede ejercer su derecho de acceso, modificación, y a su vez suscribir sus datos de carácter personal, así como suscribir sus datos de carácter personal en: eshiaconstruction@gmail.com

ENCUESTA

NOMBRE APELLIDOS

PAÍS DE NACIMIENTO EDAD 18 a 25 años

TELÉFONO MÓVIL 26 a 40 años

CORREO ELECTRÓNICO 41 a 60 años

CIUDAD DE RESIDENCIA ¿DESDE CUÁNDO VIVE EN ESPAÑA?

ESTADO CIVIL: Soltero/a Casado/a Otro

¿Tiene familiares en su país natal?

¿Tiene intención de volver a su país de origen?

Si, en 3 años Si, en 5 años Si, en 10 años NO

Marque (X) el color con el que relaciona a su país.



¿Por qué?

Enumere del 1-3. ¿Qué es lo primero que haría si quisiera construir una casa en su país de origen?

- 1 Planos
- 3 Posibilidades de crédito
- 2 Contratar un profesional de la construcción (Arquitecto, Ingeniero de Edificación, etc.)

¿Le gustaría construir su casa en su país de origen? SI NO NOSE

¿Por qué motivo no ha podido construir su casa?

Económico Distancia
Desconfianza Otros...

¿Quisiera visualizar los planos de su futura casa antes de empezar la construcción?

SI NO NOSE

¿Le gustaría decidir los detalles de la construcción sin tener que viajar a su país natal?

SI NO NOSE

¿Conoce alguna empresa que brinde el servicio de realizar los planos de su construcción, haciéndole participe de la toma de decisiones, sin tener que viajar a su país para hacerlo?

SI NO

Si su respuesta ha sido SI

¿Cuál es el nombre de esa empresa?



Le presentamos una empresa innovadora en la que tendrá un trato personalizado, con la finalidad de que no sea simplemente un recurso económico, sino que además aporte sus ideas y decisiones sobre su proyecto.

ENCUESTA

NOMBRE APELLIDOS

PAÍS DE NACIMIENTO EDAD 18 a 25 años

TELÉFONO MÓVIL 26 a 40 años

CORREO ELECTRÓNICO 41 a 60 años

más de 60 años

CIUDAD DE RESIDENCIA ¿DESDE CUÁNDO VIVE EN ESPAÑA?

ESTADO CIVIL: Soltero/a Casado/a Otro

¿Tiene familiares en su país natal?

¿Tiene intención de volver a su país de origen?

Si, en 3 años Si, en 5 años Si, en 10 años NO

Marque (X) el color con el que relaciona a su país.



¿Por qué?

Enumere del 1-3. ¿Qué es lo primero que haría si quisiera construir una casa en su país de origen?

- 1 Planos
- 2 Posibilidades de crédito
- 3 Contratar un profesional de la construcción (Arquitecto, Ingeniero de Edificación, etc.)

¿Le gustaría construir su casa en su país de origen? SI NO NOSE

¿Por qué motivo no ha podido construir su casa?

Económico Distancia
Desconfianza Otros...

¿Quisiera visualizar los planos de su futura casa antes de empezar la construcción?

SI NO NOSE

¿Le gustaría decidir los detalles de la construcción sin tener que viajar a su país natal?

SI NO NOSE

¿Conoce alguna empresa que brinde el servicio de realizar los planos de su construcción, haciéndole participe de la toma de decisiones, sin tener que viajar a su país para hacerlo?

SI NO

Si su respuesta ha sido SI ¿Cuál es el nombre de esa empresa?



Le presentamos una empresa innovadora en la que tendrá un trato personalizado, con la finalidad de que no sea simplemente un recurso económico, sino que además aporte sus ideas y decisiones sobre su proyecto.

Protección de datos:
Rellenando este formulario, acepta la inclusión de sus datos en un fichero informático. En cumplimiento de la Ley Orgánica 15/1999 de 13 de diciembre, de Protección de Datos de Carácter Personal, se informa al usuario de que los datos de carácter personal que se recogen en este formulario se almacenarán en ficheros automatizados propiedad de JESHIA CONSTRUCTION para el tratamiento informático de los datos de la empresa, sus filiales y empresas seleccionadas de interés, con el fin de facilitar el proceso de construcción, en el marco del tratamiento informático por la Ley Orgánica de Protección de Datos. Usted puede ejercitar los derechos de acceso, rectificación y cancelación sobre sus datos de carácter personal, por el correo electrónico info@jeshia.com

ENCUESTA

NOMBRE APELLIDOS

PAÍS DE NACIMIENTO EDAD 18 a 25 años
 26 a 40 años
 41 a 60 años
 más de 60 años

TELÉFONO MÓVIL

CORREO ELECTRÓNICO

CIUDAD DE RESIDENCIA ¿DESDE CUÁNDO VIVE EN ESPAÑA?

ESTADO CIVIL: Soltero/a Casado/a Otro

¿Tiene familiares en su país natal?

¿Tiene intención de volver a su país de origen?
Si, en 3 años Si, en 5 años Si, en 10 años NO

Marque (X) el color con el que relaciona a su país.
¿Por qué?

Enumere del 1-3. ¿Qué es lo primero que haría si quisiera construir una casa en su país de origen?

- 2 Planos
- 1 Posibilidades de crédito
- 3 Contratar un profesional de la construcción (Arquitecto, Ingeniero de Edificación, etc.)

¿Le gustaría construir su casa en su país de origen? SI NO NOSE

¿Por qué motivo no ha podido construir su casa?
Económico Distancia
Desconfianza Otros...

¿Quisiera visualizar los planos de su futura casa antes de empezar la construcción?
SI NO NOSE

¿Le gustaría decidir los detalles de la construcción sin tener que viajar a su país natal?
SI NO NOSE

¿Conoce alguna empresa que brinde el servicio de realizar los planos de su construcción, haciéndole participe de la toma de decisiones, sin tener que viajar a su país para hacerlo? SI NO

Si su respuesta ha sido SI ¿Cuál es el nombre de esa empresa?



Le presentamos una empresa innovadora en la que tendrá un trato personalizado, con la finalidad de que no sea simplemente un recurso económico, sino que además aporte sus ideas y decisiones sobre su proyecto.

Protección de datos:
Al llenar este formulario, acepta la utilización de sus datos en los ficheros automatizados. Para un cumplimiento de la Ley Orgánica 15/1999 de 13 de diciembre, de Protección de Datos de Carácter Personal, se informa al usuario de la existencia en el artículo 5 de dicha Ley, que los datos se almacenarán en ficheros automatizados, propiedad de JESHIA CONSTRUCTION, para proporcionar información de los servicios de la empresa, sus ofertas y empresas seleccionadas de interés. Los datos que nos facilite al hacer su participación, le serán utilizados de conformidad con la Ley Orgánica de Protección de Datos. Usted puede ejercitar sus derechos de acceso, rectificación y cancelación sobre sus datos de carácter personal por el correo electrónico web@jeshiaconstruction@gmail.com.

ENCUESTA

NOMBRE APELLIDOS

PAÍS DE NACIMIENTO EDAD 18 a 25 años 26 a 40 años 41 a 60 años más de 60 años

TELÉFONO MÓVIL

CORREO ELECTRÓNICO

CIUDAD DE RESIDENCIA ¿DESDE CUÁNDO VIVE EN ESPAÑA?

ESTADO CIVIL: Soltero/a Casado/a Otro

¿Tiene familiares en su país natal?

¿Tiene intención de volver a su país de origen?

Si, en 3 años Si, en 5 años Si, en 10 años NO

Marque (X) el color con el que relaciona a su país.

¿Por qué?

Enumere del 1-3. ¿Qué es lo primero que haría si quisiera construir una casa en su país de origen?

2	Planos
1	Posibilidades de crédito
3	Contratar un profesional de la construcción (Arquitecto, Ingeniero de Edificación, etc.)

¿Le gustaría construir su casa en su país de origen? SI NO NOSE

¿Por qué motivo no ha podido construir su casa?

Económico Distancia

Desconfianza Otros...

¿Quisiera visualizar los planos de su futura casa antes de empezar la construcción? SI NO NOSE

¿Le gustaría decidir los detalles de la construcción sin tener que viajar a su país natal? SI NO NOSE

¿Conoce alguna empresa que brinde el servicio de realizar los planos de su construcción, haciéndole participe de la toma de decisiones, sin tener que viajar a su país para hacerlo? SI NO

Si su respuesta ha sido SI ¿Cuál es el nombre de esa empresa?



Le presentamos una empresa innovadora en la que tendrá un trato personalizado, con la finalidad de que no sea simplemente un recurso económico, sino que además aporte sus ideas y decisiones sobre su proyecto.

Política de Privacidad
Al diligenciar este formulario, se registra la inclusión de sus datos, en un fichero informático, en cumplimiento de lo establecido en el artículo 17 de la Ley Orgánica de 15 de Noviembre de 1982, de Protección de Datos de Carácter Personal, se informa al usuario de lo establecido en el artículo 7 de dicha Ley, que los datos se almacenarán en ficheros automatizados, propiedad de JESHIA CONSTRUCTION, para mantenerlos actualizados de los usuarios con la empresa, sus filiales y empresas seleccionados de interés. Los datos que nos facilita a través de este cuestionario, se le darán a conocer a las filiales y empresas seleccionadas de interés. Usted puede ejercer su derecho de acceso, rectificación y cancelación sobre sus datos en JESHIA CONSTRUCTION, por el correo electrónico: info@jeshia.com

ENCUESTA

NOMBRE APELLIDOS

PAÍS DE NACIMIENTO EDAD 18 a 25 años
 26 a 40 años
TELÉFONO MÓVIL 41 a 60 años
CORREO ELECTRÓNICO más de 60 años

CIUDAD DE RESIDENCIA ¿DESDE CUÁNDO VIVE EN ESPAÑA?

ESTADO CIVIL: Soltero/a Casado/a Otro

¿Tiene familiares en su país natal?

¿Tiene intención de volver a su país de origen?
Si, en 3 años Si, en 5 años Si, en 10 años NO

Marque (X) el color con el que relaciona a su país. 

¿Por qué?

Enumere del 1-3. ¿Qué es lo primero que haría si quisiera construir una casa en su país de origen?

- Planos
- Posibilidades de crédito
- Contratar un profesional de la construcción (Arquitecto, Ingeniero de Edificación, etc.)

¿Le gustaría construir su casa en su país de origen? SI NO NOSE

¿Por qué motivo no ha podido construir su casa?
Económico Distancia
Desconfianza Otros...

¿Quisiera visualizar los planos de su futura casa antes de empezar la construcción?
SI NO NOSE

¿Le gustaría decidir los detalles de la construcción sin tener que viajar a su país natal?
SI NO NOSE

¿Conoce alguna empresa que brinde el servicio de realizar los planos de su construcción, haciéndole participe de la toma de decisiones, sin tener que viajar a su país para hacerlo? SI NO

Si su respuesta ha sido SI ¿Cuál es el nombre de esa empresa?



Le presentamos una empresa innovadora en la que tendrá un trato personalizado, con la finalidad de que no sea simplemente un recurso económico, sino que además aporte sus ideas y decisiones sobre su proyecto.

Al llenar este formulario, acepta la inclusión de sus datos en los ficheros automatizados. En cumplimiento de la Ley Orgánica 15/1999 de 13 de diciembre, de Protección de Datos de Carácter Personal, se informa al usuario de la existencia en el artículo 9 de dicha Ley, que los datos se almacenarán en ficheros automatizados, propiedad de JESHIA CONSTRUCTION, para proporcionar el servicio de la empresa, sus filiales y empresas seleccionadas de interés. Los datos que nos facilite a través de este cuestionario, se le darán el tratamiento estipulado por la Ley Orgánica de Protección de Datos. Usted puede ejercitar su derecho de acceso, rectificación y cancelación sobre sus datos de carácter personal, por el correo electrónico: jeshiaconstruction@gmail.com

ENCUESTA

NOMBRE APELLIDOS

PAÍS DE NACIMIENTO EDAD 18 a 25 años
 26 a 40 años
 41 a 60 años
 más de 60 años

TELÉFONO MÓVIL

CORREO ELECTRÓNICO

CIUDAD DE RESIDENCIA ¿DESDE CUÁNDO VIVE EN ESPAÑA?

ESTADO CIVIL: Soltero/a Casado/a Otro

¿Tiene familiares en su país natal?

¿Tiene intención de volver a su país de origen?

Si, en 3 años

Si, en 5 años

Si, en 10 años

NO

Marque (X) el color con el que relaciona a su país.



¿Por qué?

Enumere del 1-3. ¿Qué es lo primero que haría si quisiera construir una casa en su país de origen?

- 2 Planos
- 1 Posibilidades de crédito
- 3 Contratar un profesional de la construcción (Arquitecto, Ingeniero de Edificación, etc.)

¿Le gustaría construir su casa en su país de origen?

SI

NO

NOSE

¿Por qué motivo no ha podido construir su casa?

Económico

Distancia

Desconfianza

Otros...

¿Quisiera visualizar los planos de su futura casa antes de empezar la construcción?

SI

NO

NOSE

¿Le gustaría decidir los detalles de la construcción sin tener que viajar a su país natal?

SI

NO

NOSE

¿Conoce alguna empresa que brinde el servicio de realizar los planos de su construcción, haciéndole participe de la toma de decisiones, sin tener que viajar a su país para hacerlo?

SI

NO

Si su respuesta ha sido SI

¿Cuál es el nombre de esa empresa?



Le presentamos una empresa innovadora en la que tendrá un trato personalizado, con la finalidad de que no sea simplemente un recurso económico, sino que además aporte sus ideas y decisiones sobre su proyecto.

Reservados todos los derechos. No se permite la explotación económica ni la transformación de esta obra. Queda permitida la impresión en su totalidad. El consentimiento de la Ley Orgánica 15/1999 de 13 de diciembre, de Protección de Datos de Carácter Personal, se otorga al usuario de lo establecido en el artículo 5 de dicha Ley, que los datos se almacenarán en ficheros automatizados, propiedad de JESHIA CONSTRUCTION, para suministrarle información de los servicios de la empresa, sus filiales y empresas relacionadas de interés. Los datos que se recaban a través de este cuestionario, se le darán el tratamiento estipulado por la Ley Orgánica de Protección de Datos. Usted puede solicitar su derecho de acceso, rectificación y cancelación sobre sus datos de carácter personal, por el correo electrónico jeshia@jeshiaconstruction.com.

ENCUESTA

NOMBRE APELLIDOS

PAÍS DE NACIMIENTO EDAD 18 a 25 años
 26 a 40 años
 41 a 60 años
 más de 60 años

TELÉFONO MÓVIL

CORREO ELECTRÓNICO

CIUDAD DE RESIDENCIA ¿DESDE CUÁNDO VIVE EN ESPAÑA?

ESTADO CIVIL: Soltero/a Casado/a Otro

¿Tiene familiares en su país natal?

¿Tiene intención de volver a su país de origen?
Si, en 3 años Si, en 5 años Si, en 10 años NO

Marque (X) el color con el que relaciona a su país.

¿Por qué?

Enumere del 1-3. ¿Qué es lo primero que haría si quisiera construir una casa en su país de origen?

- 3 Planos
- 1 Posibilidades de crédito
- 2 Contratar un profesional de la construcción (Arquitecto, Ingeniero de Edificación, etc.)

¿Le gustaría construir su casa en su país de origen? SI NO NOSE

¿Por qué motivo no ha podido construir su casa?
Económico Distancia
Desconfianza Otros...

¿Quisiera visualizar los planos de su futura casa antes de empezar la construcción?
SI NO NOSE

¿Le gustaría decidir los detalles de la construcción sin tener que viajar a su país natal?
SI NO NOSE

¿Conoce alguna empresa que brinde el servicio de realizar los planos de su construcción, haciéndole participe de la toma de decisiones, sin tener que viajar a su país para hacerlo? SI NO

Si su respuesta ha sido SI ¿Cuál es el nombre de esa empresa?



Le presentamos una empresa innovadora en la que tendrá un trato personalizado, con la finalidad de que no sea simplemente un recurso económico, sino que además aporte sus ideas y decisiones sobre su proyecto.

Política de privacidad: El consentimiento de la Ley Orgánica 15/1999 de 13 de diciembre, de Protección de Datos de Carácter Personal, se otorga al usuario de la empresa en el artículo 5 de dicha Ley, que los datos se almacenarán en los sistemas automatizados propiedad de JESHIA CONSTRUCTION, para facilitar el desarrollo de los servicios de la empresa, sus productos y servicios asociados de interés. Los datos que nos facilitas y traspasas a esta compañía, se le darán el tratamiento estipulado por la Ley Orgánica de Protección de Datos. Usted puede acceder, modificar y actualizar sobre sus datos de carácter personal, para el correo electrónico jeshia@jeshiaconstruction.com.

ENCUESTA

NOMBRE APELLIDOS

PAÍS DE NACIMIENTO EDAD 18 a 25 años
 26 a 40 años
 41 a 60 años
 más de 60 años

TELÉFONO MÓVIL

CORREO ELECTRÓNICO

CIUDAD DE RESIDENCIA ¿DESDE CUÁNDO VIVE EN ESPAÑA?

ESTADO CIVIL: Soltero/a Casado/a Otro

¿Tiene familiares en su país natal?

¿Tiene intención de volver a su país de origen?
Si, en 3 años Si, en 5 años Si, en 10 años NO

Marque (X) el color con el que relaciona a su país.

¿Por qué?

Enumere del 1-3. ¿Qué es lo primero que haría si quisiera construir una casa en su país de origen?

- 3 Planos
- 1 Posibilidades de crédito
- 2 Contratar un profesional de la construcción (Arquitecto, Ingeniero de Edificación, etc.)

¿Le gustaría construir su casa en su país de origen? SI NO NOSE

¿Por qué motivo no ha podido construir su casa?
Económico Distancia
Desconfianza Otros...

¿Quisiera visualizar los planos de su futura casa antes de empezar la construcción?
SI NO NOSE

¿Le gustaría decidir los detalles de la construcción sin tener que viajar a su país natal?
SI NO NOSE

¿Conoce alguna empresa que brinde el servicio de realizar los planos de su construcción, haciéndole participe de la toma de decisiones, sin tener que viajar a su país para hacerlo? SI NO

Si su respuesta ha sido SI ¿Cuál es el nombre de esa empresa?



Le presentamos una empresa innovadora en la que tendrá un trato personalizado, con la finalidad de que no sea simplemente un recurso económico, sino que además aporte sus ideas y decisiones sobre su proyecto.

Protección de datos.
Reteniendo este formulario, acepta la inscripción de sus datos en un fichero automatizado. En cumplimiento de la Ley Orgánica 15/1999 de 13 de diciembre, de Protección de Datos de Carácter Personal, se informa al usuario de lo establecido en el artículo 5 de dicha Ley, que sus datos se almacenarán en ficheros automatizados, gestionados por JESHIA CONSTRUCTION, para mantenerle informado de las servicios de la empresa, sus filiales y empresas seleccionadas de interés. Para obtener más información o ejercer de este cuestionario, se le dará el tratamiento establecido por la Ley Orgánica de Protección de Datos. Usted puede solicitar su derecho de acceso, actualización y cancelación sobre sus datos de carácter personal, por el correo electrónico informacion@jeshia.com.

ENCUESTA

NOMBRE APELLIDOS

PAÍS DE NACIMIENTO EDAD 18 a 25 años
 26 a 40 años
 41 a 60 años
 más de 60 años

TELÉFONO MÓVIL

CORREO ELECTRÓNICO

CIUDAD DE RESIDENCIA ¿DESDE CUÁNDO VIVE EN ESPAÑA?

ESTADO CIVIL: Soltero/a Casado/a Otro

¿Tiene familiares en su país natal?

¿Tiene intención de volver a su país de origen?
Si, en 3 años Si, en 5 años Si, en 10 años NO

Marque (X) el color con el que relaciona a su país.
¿Por qué?

Enumere del 1-3. ¿Qué es lo primero que haría si quisiera construir una casa en su país de origen?

- 1 Planos
- 3 Posibilidades de crédito
- 2 Contratar un profesional de la construcción (Arquitecto, Ingeniero de Edificación, etc.)

¿Le gustaría construir su casa en su país de origen? SI NO NOSE

¿Por qué motivo no ha podido construir su casa?
Económico Distancia
Desconfianza Otros...

¿Quisiera visualizar los planos de su futura casa antes de empezar la construcción?
SI NO NOSE

¿Le gustaría decidir los detalles de la construcción sin tener que viajar a su país natal?
SI NO NOSE

¿Conoce alguna empresa que brinde el servicio de realizar los planos de su construcción, haciéndole participe de la toma de decisiones, sin tener que viajar a su país para hacerlo? SI NO

Si su respuesta ha sido SI ¿Cuál es el nombre de esa empresa?



Le presentamos una empresa innovadora en la que tendrá un trato personalizado, con la finalidad de que no sea simplemente un recurso económico, sino que además aporte sus ideas y decisiones sobre su proyecto.

Reservados todos los derechos. No se permite la explotación económica ni la transformación de esta obra. Queda permitida la impresión en su totalidad. Política de Privacidad: En cumplimiento de la Ley Orgánica 15/1999 de 13 de diciembre, de Protección de Datos de Carácter Personal, se informa al usuario de lo establecido en el artículo 5 de dicha Ley, que los datos se almacenarán en ficheros automatizados, propiedad de JESHIA CONSTRUCTION, para mantenerle informado de los servicios de la empresa, sus filiales y empresas seleccionadas de interés. Los datos que nos facilitará a través de este cuestionario, se le darán el tratamiento estipulado por la Ley Orgánica de Protección de Datos. Usted puede ejercer sus derechos de acceso, rectificación y cancelación sobre sus datos de carácter personal, por el correo electrónico: jeshia-ent@telefonos.com

ENCUESTA

NOMBRE APELLIDOS

PAÍS DE NACIMIENTO EDAD 18 a 25 años
 26 a 40 años
 41 a 60 años
 más de 60 años

TELÉFONO MÓVIL

CORREO ELECTRÓNICO

CIUDAD DE RESIDENCIA ¿DESDE CUÁNDO VIVE EN ESPAÑA?

ESTADO CIVIL: Soltero/a Casado/a Otro

¿Tiene familiares en su país natal?

¿Tiene intención de volver a su país de origen?
Si, en 3 años Si, en 5 años Si, en 10 años NO

Marque (X) el color con el que relaciona a su país. 

¿Por qué?

Enumere del 1-3. ¿Qué es lo primero que haría si quisiera construir una casa en su país de origen?

- 2 Planos
- 1 Posibilidades de crédito
- 3 Contratar un profesional de la construcción (Arquitecto, Ingeniero de Edificación, etc.)

¿Le gustaría construir su casa en su país de origen? SI NO NOSE

¿Por qué motivo no ha podido construir su casa?
Económico Distancia
Desconfianza Otros...

¿Quisiera visualizar los planos de su futura casa antes de empezar la construcción?
SI NO NOSE

¿Le gustaría decidir los detalles de la construcción sin tener que viajar a su país natal?
SI NO NOSE

¿Conoce alguna empresa que brinde el servicio de realizar los planos de su construcción, haciéndole participe de la toma de decisiones, sin tener que viajar a su país para hacerlo? SI NO

Si su respuesta ha sido SI ¿Cuál es el nombre de esa empresa?



Le presentamos una empresa innovadora en la que tendrá un trato personalizado, con la finalidad de que no sea simplemente un recurso económico, sino que además aporte sus ideas y decisiones sobre su proyecto.

Indicaciones del Usuario:
Refiriéndose esta impresión, siempre es indicación de sus datos de no tener carácter confidencial. En cumplimiento de la Ley Orgánica 15/1999 de 13 de diciembre, de Protección de Datos de Carácter Personal, se informa al usuario de los derechos que el artículo 17 de dicha Ley, que los datos se almacenan en ficheros automatizados, propiedad de JESHIA CONSTRUCTION, para exclusivamente fines comerciales de la empresa, sus filiales y empresas relacionadas de interés. Los datos se accede a través de estas aplicaciones, en la forma de transferencia automática por la Ley Orgánica de Protección de Datos. Usted puede ejercitar los derechos de acceso, rectificación, cancelación y oposición sobre sus datos de carácter personal, por el correo electrónico: web@constructionjeshia.com.

ENCUESTA

NOMBRE APELLIDOS

PAÍS DE NACIMIENTO EDAD 18 a 25 años
 26 a 40 años
TELÉFONO MÓVIL 41 a 60 años
 más de 60 años

CORREO ELECTRÓNICO

CIUDAD DE RESIDENCIA ¿DESDE CUÁNDO VIVE EN ESPAÑA?

ESTADO CIVIL: Soltero/a Casado/a Otro

¿Tiene familiares en su país natal?

¿Tiene intención de volver a su país de origen?
Si, en 3 años Si, en 5 años Si, en 10 años NO

Marque (X) el color con el que relaciona a su país.

¿Por qué?

Enumere del 1-3. ¿Qué es lo primero que haría si quisiera construir una casa en su país de origen?

- 1 Planos
- 3 Posibilidades de crédito
- 2 Contratar un profesional de la construcción (Arquitecto, Ingeniero de Edificación, etc.)

¿Le gustaría construir su casa en su país de origen? SI NO NOSE

¿Por qué motivo no ha podido construir su casa?
Económico Distancia
Desconfianza Otros...

¿Quisiera visualizar los planos de su futura casa antes de empezar la construcción?
SI NO NOSE

¿Le gustaría decidir los detalles de la construcción sin tener que viajar a su país natal?
SI NO NOSE

¿Conoce alguna empresa que brinde el servicio de realizar los planos de su construcción, haciéndole participe de la toma de decisiones, sin tener que viajar a su país para hacerlo? SI NO

Si su respuesta ha sido SI ¿Cuál es el nombre de esa empresa?



Le presentamos una empresa innovadora en la que tendrá un trato personalizado, con la finalidad de que no sea simplemente un recurso económico, sino que además aporte sus ideas y decisiones sobre su proyecto.

Protección de datos:
Rellenando este formulario, acepta la utilización de sus datos en ficheros informatizados. En cumplimiento de la Ley Orgánica 15/1999 de 13 de diciembre, de Protección de Datos de Carácter Personal, se informa al usuario de lo establecido en el artículo 5 de dicha Ley, que los datos se almacenarán en ficheros automatizados, propiedad de JESHIA CONSTRUCTION, para mantenerle informado de los servicios de la empresa, sus iniciativas y empresas seleccionadas de Internet. Los datos que nos ha facilitado a través de este cuestionario, se le dará el tratamiento estipulado por la Ley Orgánica de Protección de Datos. Usted podrá ejercitar su derecho de acceso, rectificación y cancelación sobre sus datos de carácter personal, por el medio electrónico: jeshia@jeshia.com

ENCUESTA

NOMBRE APELLIDOS

PAÍS DE NACIMIENTO EDAD 18 a 25 años
 TELÉFONO MÓVIL 26 a 40 años
 CORREO ELECTRÓNICO 41 a 60 años
 más de 60 años

CIUDAD DE RESIDENCIA ¿DESDE CUÁNDO VIVE EN ESPAÑA?

ESTADO CIVIL: Soltero/a Casado/a Otro

¿Tiene familiares en su país natal?

¿Tiene intención de volver a su país de origen?
 Si, en 3 años Si, en 5 años Si, en 10 años NO

Marque (X) el color con el que relaciona a su país. 

¿Por qué?

Enumere del 1-3. ¿Qué es lo primero que haría si quisiera construir una casa en su país de origen?

- 1 Planos
- 3 Posibilidades de crédito
- 2 Contratar un profesional de la construcción (Arquitecto, Ingeniero de Edificación, etc.)

¿Le gustaría construir su casa en su país de origen? SI NO NOSE

¿Por qué motivo no ha podido construir su casa?
 Económico Distancia
 Desconfianza Otros...

¿Quisiera visualizar los planos de su futura casa antes de empezar la construcción?
 SI NO NOSE

¿Le gustaría decidir los detalles de la construcción sin tener que viajar a su país natal?
 SI NO NOSE

¿Conoce alguna empresa que brinde el servicio de realizar los planos de su construcción, haciéndole participe de la toma de decisiones, sin tener que viajar a su país para hacerlo? SI NO

Si su respuesta ha sido SI ¿Cuál es el nombre de esa empresa?



Le presentamos una empresa innovadora en la que tendrá un trato personalizado, con la finalidad de que no sea simplemente un recurso económico, sino que además aporte sus ideas y decisiones sobre su proyecto.

Política de privacidad
 Reservados todos los derechos. No se permite la explotación económica ni la transformación de esta obra. Queda permitida la impresión en su totalidad. Este sitio web y todos los contenidos que se publican en él son propiedad de JESHIA CONSTRUCTION, para mantenerle informado de los servicios de la empresa, podrá suscribirse a nuestros boletines de noticias. Los datos que nos facilite a través de este cuestionario, se le darán el tratamiento establecido por la Ley Orgánica de Protección de Datos. Usted puede ejercer su derecho de acceso, rectificación y cancelación sobre sus datos de carácter personal, por el correo electrónico info@jeshiaconstruction.com.

ENCUESTA

NOMBRE APELLIDOS

PAÍS DE NACIMIENTO EDAD 18 a 25 años 26 a 40 años 41 a 60 años más de 60 años

TELÉFONO MÓVIL

CORREO ELECTRÓNICO

CIUDAD DE RESIDENCIA ¿DESDE CUÁNDO VIVE EN ESPAÑA?

ESTADO CIVIL: Soltero/a Casado/a Otro

¿Tiene familiares en su país natal?

¿Tiene intención de volver a su país de origen?

Si, en 3 años Si, en 5 años Si, en 10 años NO

Marque (X) el color con el que relaciona a su país.

¿Por qué?

Enumere del 1-3. ¿Qué es lo primero que haría si quisiera construir una casa en su país de origen?

1 Planos
 3 Posibilidades de crédito
 2 Contratar un profesional de la construcción (Arquitecto, Ingeniero de Edificación, etc.)

¿Le gustaría construir su casa en su país de origen? SI NO NOSE

¿Por qué motivo no ha podido construir su casa?

Económico Distancia
Desconfianza Otros...

¿Quisiera visualizar los planos de su futura casa antes de empezar la construcción?

SI NO NOSE

¿Le gustaría decidir los detalles de la construcción sin tener que viajar a su país natal?

SI NO NOSE

¿Conoce alguna empresa que brinde el servicio de realizar los planos de su construcción, haciéndole partícipe de la toma de decisiones, sin tener que viajar a su país para hacerlo? SI NO

Si su respuesta ha sido SI ¿Cuál es el nombre de esa empresa?



Le presentamos una empresa innovadora en la que tendrá un trato personalizado, con la finalidad de que no sea simplemente un recurso económico, sino que además aporte sus ideas y decisiones sobre su proyecto.

Reservados todos los derechos. No se permite la explotación económica ni la transformación de esta obra. Queda permitida la impresión en su totalidad. El cumplimiento de la Ley Orgánica 15/1999 de 13 de diciembre, de Protección de Datos de Carácter Personal, se informa al usuario de la existencia de la entidad de JESHIA CONSTRUCTION, para permitirle informarse de los servicios de la empresa, sus condiciones y condiciones de privacidad de los datos. Los datos que son facilitados a través de esta encuesta, se le dará el tratamiento estipulado por la Ley Orgánica de Protección de Datos. Usted puede ejercer su derecho de acceso, actualización y cancelación sobre sus datos de carácter personal, por el correo electrónico marketing@jeshia.com.

ENCUESTA

NOMBRE APELLIDOS

PAÍS DE NACIMIENTO EDAD 18 a 25 años
 26 a 40 años
TELÉFONO MÓVIL 41 a 60 años
CORREO ELECTRÓNICO más de 60 años

CIUDAD DE RESIDENCIA ¿DESDE CUÁNDO VIVE EN ESPAÑA?

ESTADO CIVIL: Soltero/a Casado/a Otro

¿Tiene familiares en su país natal?

¿Tiene intención de volver a su país de origen?
Si, en 3 años Si, en 5 años Si, en 10 años NO

Marque (X) el color con el que relaciona a su país.

¿Por qué?

Enumere del 1-3. ¿Qué es lo primero que haría si quisiera construir una casa en su país de origen?

- 2 Planos
- 1 Posibilidades de crédito
- 3 Contratar un profesional de la construcción (Arquitecto, Ingeniero de Edificación, etc.)

¿Le gustaría construir su casa en su país de origen? SI NO NOSE

¿Por qué motivo no ha podido construir su casa?
Económico Distancia
Desconfianza Otros...

¿Quisiera visualizar los planos de su futura casa antes de empezar la construcción?
SI NO NOSE

¿Le gustaría decidir los detalles de la construcción sin tener que viajar a su país natal?
SI NO NOSE

¿Conoce alguna empresa que brinde el servicio de realizar los planos de su construcción, haciéndole participe de la toma de decisiones, sin tener que viajar a su país para hacerlo? SI NO

Si su respuesta ha sido SI ¿Cuál es el nombre de esa empresa?



Le presentamos una empresa innovadora en la que tendrá un trato personalizado, con la finalidad de que no sea simplemente un recurso económico, sino que además aporte sus ideas y decisiones sobre su proyecto.

Información de datos personales: La información que usted proporciona en este formulario será utilizada únicamente para el desarrollo de la encuesta y no será compartida con terceros. La información que usted proporciona en este formulario será utilizada únicamente para el desarrollo de la encuesta y no será compartida con terceros. La información que usted proporciona en este formulario será utilizada únicamente para el desarrollo de la encuesta y no será compartida con terceros.

ENCUESTA

NOMBRE APELLIDOS

PAÍS DE NACIMIENTO

EDAD 18 a 25 años

TELÉFONO MÓVIL

26 a 40 años

CORREO ELECTRÓNICO

41 a 60 años

más de 60 años

CIUDAD DE RESIDENCIA

¿DESDE CUÁNDO VIVE EN ESPAÑA?

ESTADO CIVIL: Soltero/a

Casado/a

Otro

¿Tiene familiares en su país natal?

¿Tiene intención de volver a su país de origen?

Si, en 3 años

Si, en 5 años

Si, en 10 años

NO

Marque (X) el color con el que relaciona a su país.



¿Por qué?

Enumere del 1-3. ¿Qué es lo primero que haría si quisiera construir una casa en su país de origen?

2

Planos

1

Posibilidades de crédito

3

Contratar un profesional de la construcción (Arquitecto, Ingeniero de Edificación, etc.)

¿Le gustaría construir su casa en su país de origen?

SI

NO

NOSE

¿Por qué motivo no ha podido construir su casa?

Económico

Distancia

Desconfianza

Otros...

¿Quisiera visualizar los planos de su futura casa antes de empezar la construcción?

SI

NO

NOSE

¿Le gustaría decidir los detalles de la construcción sin tener que viajar a su país natal?

SI

NO

NOSE

¿Conoce alguna empresa que brinde el servicio de realizar los planos de su construcción, haciéndole participe de la toma de decisiones, sin tener que viajar a su país para hacerlo?

SI

NO

Si su respuesta ha sido SI

¿Cuál es el nombre de esa empresa?



Le presentamos una empresa innovadora en la que tendrá un trato personalizado, con la finalidad de que no sea simplemente un recurso económico, sino que además aporte sus ideas y decisiones sobre su proyecto.

Protección de datos:

Re llenando este formulario, acepta la inclusión de sus datos en ficheros informatizados. En cumplimiento de la Ley Orgánica 15/1999 de 13 de diciembre, de Protección de Datos de Carácter Personal, se informa al usuario de lo establecido en el artículo 5 de dicha Ley, que los datos se almacenarán en ficheros automatizados, propiedad de JESHIA CONSTRUCCION, para mantenerle informado de los servicios de la empresa, sus filiales y empresas seleccionadas de interés. Los datos que nos facilite a través de este cuestionario, se le dará el tratamiento estipulado por la Ley Orgánica de Protección de Datos. Usted puede ejercer los derechos de acceso, rectificación y cancelación sobre sus datos en cualquier momento por el correo electrónico jeshia@jeshiaconstruccion.com.

ENCUESTA

NOMBRE APELLIDOS

PAÍS DE NACIMIENTO EDAD 18 a 25 años
 26 a 40 años
 41 a 60 años
 más de 60 años

TELÉFONO MÓVIL

CORREO ELECTRÓNICO

CIUDAD DE RESIDENCIA ¿DESDE CUÁNDO VIVE EN ESPAÑA?

ESTADO CIVIL: Soltero/a Casado/a Otro

¿Tiene familiares en su país natal?

¿Tiene intención de volver a su país de origen?
Si, en 3 años Si, en 5 años Si, en 10 años NO

Marque (X) el color con el que relaciona a su país.

¿Por qué?

Enumere del 1-3. ¿Qué es lo primero que haría si quisiera construir una casa en su país de origen?

- 1 Planos
- 3 Posibilidades de crédito
- 2 Contratar un profesional de la construcción (Arquitecto, Ingeniero de Edificación, etc.)

¿Le gustaría construir su casa en su país de origen? SI NO NOSE

¿Por qué motivo no ha podido construir su casa?

Económico Distancia
Desconfianza Otros...

¿Quisiera visualizar los planos de su futura casa antes de empezar la construcción?

SI NO NOSE

¿Le gustaría decidir los detalles de la construcción sin tener que viajar a su país natal?

SI NO NOSE

¿Conoce alguna empresa que brinde el servicio de realizar los planos de su construcción, haciéndole participe de la toma de decisiones, sin tener que viajar a su país para hacerlo? SI NO

Si su respuesta ha sido SI ¿Cuál es el nombre de esa empresa?



Le presentamos una empresa innovadora en la que tendrá un trato personalizado, con la finalidad de que no sea simplemente un recurso económico, sino que además aporte sus ideas y decisiones sobre su proyecto.

Protección de datos:
Rellenando este formulario, usted acepta voluntariamente que sus datos en el fichero de encuestas de la empresa, de conformidad con la Ley Orgánica 15/1999 de 13 de diciembre, de Protección de Datos de Carácter Personal, se incluirán en el registro de la entidad de la que es responsable en el artículo 5 de dicha Ley, que los datos se almacenarán en ficheros automatizados, propiedad de JESHIA CONSTRUCTION, para mantenerle informado de los servicios de la empresa, sus filiales y empresas seleccionadas de interés. Los datos que son objeto de este cuestionario, se le darán el tratamiento estipulado por la Ley Orgánica de Protección de Datos. Usted puede ejercitar su derecho de acceso, rectificación y cancelación sobre sus datos de carácter personal, por el correo electrónico info@jeshia.com

ENCUESTA

NOMBRE APELLIDOS

PAÍS DE NACIMIENTO EDAD 18 a 25 años
 26 a 40 años
TELÉFONO MÓVIL 41 a 60 años
 más de 60 años

CORREO ELECTRÓNICO

CIUDAD DE RESIDENCIA ¿DESDE CUÁNDO VIVE EN ESPAÑA?

ESTADO CIVIL: Soltero/a Casado/a Otro

¿Tiene familiares en su país natal?

¿Tiene intención de volver a su país de origen?
Si, en 3 años Si, en 5 años Si, en 10 años NO

Marque (X) el color con el que relaciona a su país. 

¿Por qué?

Enumere del 1-3. ¿Qué es lo primero que haría si quisiera construir una casa en su país de origen?

- 1 Planos
- 3 Posibilidades de crédito
- 2 Contratar un profesional de la construcción (Arquitecto, Ingeniero de Edificación, etc.)

¿Le gustaría construir su casa en su país de origen? SI NO NOSE

¿Por qué motivo no ha podido construir su casa?
Económico Distancia
Desconfianza Otros...

¿Quisiera visualizar los planos de su futura casa antes de empezar la construcción?
SI NO NOSE

¿Le gustaría decidir los detalles de la construcción sin tener que viajar a su país natal?
SI NO NOSE

¿Conoce alguna empresa que brinde el servicio de realizar los planos de su construcción, haciéndole participe de la toma de decisiones, sin tener que viajar a su país para hacerlo? SI NO

Si su respuesta ha sido SI ¿Cuál es el nombre de esa empresa?



Le presentamos una empresa innovadora en la que tendrá un trato personalizado, con la finalidad de que no sea simplemente un recurso económico, sino que además aporte sus ideas y decisiones sobre su proyecto.

Política de Privacidad: En cumplimiento de la Ley Orgánica 15/1999 de 13 de diciembre de Protección de Datos de Carácter Personal, se informa al usuario de lo establecido en el artículo 5 de dicha Ley, que los datos se recogen y almacenan en ficheros automatizados, propiedad de JESHIA CONSTRUCTION, para mantenerle informado de los servicios de la empresa, sus ofertas y actividades de interés. Los datos que nos reciba a través de este cuestionario, se le dará el tratamiento estipulado por la Ley Orgánica de Protección de Datos. Usted puede ejercer su derecho de acceso, rectificación o cancelación de sus datos en el correo electrónico: jeshiaconstruction@gmail.com

ENCUESTA

NOMBRE APELLIDOS

PAÍS DE NACIMIENTO EDAD 18 a 25 años
 26 a 40 años
 41 a 60 años
 más de 60 años

TELÉFONO MÓVIL

CORREO ELECTRÓNICO

CIUDAD DE RESIDENCIA ¿DESDE CUÁNDO VIVE EN ESPAÑA?

ESTADO CIVIL: Soltero/a Casado/a Otro

¿Tiene familiares en su país natal?

¿Tiene intención de volver a su país de origen?

Si, en 3 años Si, en 5 años Si, en 10 años NO

Marque (X) el color con el que relaciona a su país.

¿Por qué?

Enumere del 1-3. ¿Qué es lo primero que haría si quisiera construir una casa en su país de origen?

1 Planos
 2 Posibilidades de crédito
 3 Contratar un profesional de la construcción (Arquitecto, Ingeniero de Edificación, etc.)

¿Le gustaría construir su casa en su país de origen? SI NO NOSE

¿Por qué motivo no ha podido construir su casa?

Económico Distancia
Desconfianza Otros...

¿Quisiera visualizar los planos de su futura casa antes de empezar la construcción? SI NO NOSE

¿Le gustaría decidir los detalles de la construcción sin tener que viajar a su país natal? SI NO NOSE

¿Conoce alguna empresa que brinde el servicio de realizar los planos de su construcción, haciéndole participe de la toma de decisiones, sin tener que viajar a su país para hacerlo? SI NO

Si su respuesta ha sido SI ¿Cuál es el nombre de esa empresa?



Le presentamos una empresa innovadora en la que tendrá un trato personalizado, con la finalidad de que no sea simplemente un recurso económico, sino que además aporte sus ideas y decisiones sobre su proyecto.

Política de Privacidad: El presente es un formulario de encuesta que se cumplimentará de acuerdo a la Ley Orgánica 15/1999 de 13 de diciembre de Protección de Datos de Carácter Personal, se informa al usuario de lo establecido en el artículo 5 de dicha Ley, que los datos se suministrarán a futuras actividades comerciales de JESHIA CONSTRUCTION, para mantenerlo informado de los servicios de la empresa, sus filiales y empresas seleccionadas de interés, por correo electrónico. En caso de ser necesario, se le dará el tratamiento establecido por la Ley Orgánica de Protección de Datos. Usted puede solicitar el derecho de acceso, modificación y cancelación online sus datos de carácter personal, por el correo electrónico info@jeshiaconstruction.com.

ENCUESTA

NOMBRE APELLIDOS

PAÍS DE NACIMIENTO EDAD 18 a 25 años 26 a 40 años 41 a 60 años más de 60 años

TELÉFONO MÓVIL

CORREO ELECTRÓNICO

CIUDAD DE RESIDENCIA ¿DESDE CUÁNDO VIVE EN ESPAÑA?

ESTADO CIVIL: Soltero/a Casado/a Otro

¿Tiene familiares en su país natal?

¿Tiene intención de volver a su país de origen?

Si, en 3 años Si, en 5 años Si, en 10 años NO

Marque (X) el color con el que relaciona a su país.

¿Por qué?

Enumere del 1-3. ¿Qué es lo primero que haría si quisiera construir una casa en su país de origen?

- 3 Planos
- 1 Posibilidades de crédito
- 2 Contratar un profesional de la construcción (Arquitecto, Ingeniero de Edificación, etc.)

¿Le gustaría construir su casa en su país de origen? SI NO NOSE

¿Por qué motivo no ha podido construir su casa?

Económico Distancia
Desconfianza Otros...

¿Quisiera visualizar los planos de su futura casa antes de empezar la construcción?

SI NO NOSE

¿Le gustaría decidir los detalles de la construcción sin tener que viajar a su país natal?

SI NO NOSE

¿Conoce alguna empresa que brinde el servicio de realizar los planos de su construcción, haciéndole participe de la toma de decisiones, sin tener que viajar a su país para hacerlo?

SI NO

Si su respuesta ha sido SI

¿Cuál es el nombre de esa empresa?



Le presentamos una empresa innovadora en la que tendrá un trato personalizado, con la finalidad de que no sea simplemente un recurso económico, sino que además aporte sus ideas y decisiones sobre su proyecto.

Política de Privacidad
Elaborada por [Nombre] siendo la inclusión de sus datos en un fichero [Nombre]. En cumplimiento de la Ley Orgánica 15/1999 de 13 de Diciembre de Protección de Datos de Carácter Personal, se informa al usuario de su consentimiento en el artículo 5 de dicha Ley, que los datos así suministrados se utilizarán exclusivamente para mantenerle informado de los servicios de la empresa, sus ofertas y actividades de interés. Los datos que nos facilite a través de este cuestionario, se le dará el tratamiento establecido en la Ley Orgánica de Protección de Datos. Usted puede ejercitar su derecho de acceso, rectificación y cancelación sobre sus datos de carácter personal, por el correo electrónico [Correo].

ENCUESTA

NOMBRE APELLIDOS

PAÍS DE NACIMIENTO EDAD 18 a 25 años 26 a 40 años 41 a 60 años más de 60 años

TELÉFONO MÓVIL

CORREO ELECTRÓNICO

CIUDAD DE RESIDENCIA ¿DESDE CUÁNDO VIVE EN ESPAÑA?

ESTADO CIVIL: Soltero/a Casado/a Otro

¿Tiene familiares en su país natal?

¿Tiene intención de volver a su país de origen?

Si, en 3 años Si, en 5 años Si, en 10 años NO

Marque (X) el color con el que relaciona a su país. 

¿Por qué?

Enumere del 1-3. ¿Qué es lo primero que haría si quisiera construir una casa en su país de origen?

- 2 Planos
 1 Posibilidades de crédito
 3 Contratar un profesional de la construcción (Arquitecto, Ingeniero de Edificación, etc.)

¿Le gustaría construir su casa en su país de origen? SI NO NOSE

¿Por qué motivo no ha podido construir su casa?

- Económico Distancia
Desconfianza Otros...

¿Quisiera visualizar los planos de su futura casa antes de empezar la construcción?

SI NO NOSE

¿Le gustaría decidir los detalles de la construcción sin tener que viajar a su país natal?

SI NO NOSE

¿Conoce alguna empresa que brinde el servicio de realizar los planos de su construcción, haciéndole participe de la toma de decisiones, sin tener que viajar a su país para hacerlo? SI NO

Si su respuesta ha sido SI ¿Cuál es el nombre de esa empresa?



Le presentamos una empresa innovadora en la que tendrá un trato personalizado, con la finalidad de que no sea simplemente un recurso económico, sino que además aporte sus ideas y decisiones sobre su proyecto.

Protección de datos:
Al llenar este formulario, acepta la recepción de sus datos en un fichero informático. En cumplimiento de la Ley Orgánica 15/1999 de 13 de diciembre, de Protección de Datos de Carácter Personal, se informa al usuario de la existencia en el artículo 3 de dicha Ley, que los datos se almacenarán en ficheros automatizados, propiedad de JESHIA CONSTRUCTION, para su posterior utilización de los servicios de la empresa, sus filiales y empresas seleccionadas de interés. Los datos que por motivo de esta construcción, en la que se trata de un servicio, se transmiten por la Ley Orgánica de Protección de Datos. Usted puede ejercer su derecho de acceso, verificación y modificación sobre sus datos de carácter personal, por el correo electrónico jeshiac@construction.com.

ENCUESTA

NOMBRE APELLIDOS

PAÍS DE NACIMIENTO EDAD 18 a 25 años
 26 a 40 años
 41 a 60 años
 más de 60 años

TELÉFONO MÓVIL

CORREO ELECTRÓNICO

CIUDAD DE RESIDENCIA ¿DESDE CUÁNDO VIVE EN ESPAÑA?

ESTADO CIVIL: Soltero/a Casado/a Otro

¿Tiene familiares en su país natal?

¿Tiene intención de volver a su país de origen?

Sí, en 3 años Sí, en 5 años Sí, en 10 años NO

Marque (X) el color con el que relaciona a su país.

¿Por qué?

Enumere del 1-3. ¿Qué es lo primero que haría si quisiera construir una casa en su país de origen?

- 2 Planos
- 1 Posibilidades de crédito
- 3 Contratar un profesional de la construcción (Arquitecto, Ingeniero de Edificación, etc.)

¿Le gustaría construir su casa en su país de origen? SÍ NO NOSE

¿Por qué motivo no ha podido construir su casa?

Económico Distancia

Desconfianza Otros...

¿Quisiera visualizar los planos de su futura casa antes de empezar la construcción?

SÍ NO NOSE

¿Le gustaría decidir los detalles de la construcción sin tener que viajar a su país natal?

SÍ NO NOSE

¿Conoce alguna empresa que brinde el servicio de realizar los planos de su construcción, haciéndole participe de la toma de decisiones, sin tener que viajar a su país para hacerlo? SÍ NO

Si su respuesta ha sido SÍ ¿Cuál es el nombre de esa empresa?



Le presentamos una empresa innovadora en la que tendrá un trato personalizado, con la finalidad de que no sea simplemente un recurso económico, sino que además aporte sus ideas y decisiones sobre su proyecto.

Política de Privacidad
Reservados todos los derechos. No se permite la explotación económica ni el uso de esta información por parte de terceros, ni su publicación en Internet. Queda permitida la impresión en su totalidad en su formato original. © 2019 JESHIA CONSTRUCTION. Todos los derechos reservados. Este sitio web es propiedad de JESHIA CONSTRUCTION. No se permite la explotación económica ni el uso de esta información por parte de terceros, ni su publicación en Internet. Queda permitida la impresión en su totalidad en su formato original. © 2019 JESHIA CONSTRUCTION. Todos los derechos reservados.

ENCUESTA

NOMBRE APELLIDOS

PAÍS DE NACIMIENTO

EDAD 18 a 25 años
 26 a 40 años
 41 a 60 años
 más de 60 años

TÉLEFONO MÓVIL

CORREO ELECTRÓNICO

CIUDAD DE RESIDENCIA ¿DESDE CUÁNDO VIVE EN ESPAÑA?

ESTADO CIVIL: Soltero/a Casado/a Otro

¿Tiene familiares en su país natal?

¿Tiene intención de volver a su país de origen?
Si, en 3 años Si, en 5 años Si, en 10 años NO

Marque (X) el color con el que relaciona a su país.

¿Por qué?

Enumere del 1-3. ¿Qué es lo primero que haría si quisiera construir una casa en su país de origen?

- 2 Planos
- 3 Posibilidades de crédito
- 1 Contratar un profesional de la construcción (Arquitecto, Ingeniero de Edificación, etc.)

¿Le gustaría construir su casa en su país de origen? SI NO NOSE

¿Por qué motivo no ha podido construir su casa?
Económico Distancia
Desconfianza Otros...

¿Quisiera visualizar los planos de su futura casa antes de empezar la construcción?
SI NO NOSE

¿Le gustaría decidir los detalles de la construcción sin tener que viajar a su país natal?
SI NO NOSE

¿Conoce alguna empresa que brinde el servicio de realizar los planos de su construcción, haciéndole participe de la toma de decisiones, sin tener que viajar a su país para hacerlo? SI NO

Si su respuesta ha sido SI ¿Cuál es el nombre de esa empresa?



Le presentamos una empresa innovadora en la que tendrá un trato personalizado, con la finalidad de que no sea simplemente un recurso económico, sino que además aporte sus ideas y decisiones sobre su proyecto.

Protección de datos:
Rellenando este formulario, acepta la inclusión de sus datos en un fichero automatizado. En cumplimiento de la Ley Orgánica 15/1999 de 13 de diciembre, de Protección de Datos de Carácter Personal, se informa al usuario de lo establecido en el artículo 17 de dicha Ley, que los datos se almacenarán en ficheros automatizados, propiedad de JESHIA CONSTRUCTION, para mantenerlos actualizados en los servicios de la empresa, así como a las empresas seleccionadas de interés. Los datos que nos facilite a través de este cuestionario serán utilizados exclusivamente para la Ley Orgánica de Protección de Datos. Usted puede ejercer su derecho de acceso, rectificación y cancelación, entre sus datos de carácter personal, por el correo electrónico jeshiaconstruction@gmail.com

ENCUESTA

NOMBRE APELLIDOS

PAÍS DE NACIMIENTO

EDAD 18 a 25 años

TELÉFONO MÓVIL

26 a 40 años

CORREO ELECTRÓNICO

41 a 60 años

más de 60 años

CIUDAD DE RESIDENCIA

¿DESDE CUÁNDO VIVE EN ESPAÑA?

ESTADO CIVIL: Soltero/a

Casado/a

Otro

¿Tiene familiares en su país natal?

¿Tiene intención de volver a su país de origen?

Sí, en 3 años

Sí, en 5 años

Sí, en 10 años

NO

Marque (X) el color con el que relaciona a su país.



¿Por qué?

Enumere del 1-3. ¿Qué es lo primero que haría si quisiera construir una casa en su país de origen?

- 2 Planos
- 1 Posibilidades de crédito
- 3 Contratar un profesional de la construcción (Arquitecto, Ingeniero de Edificación, etc.)

¿Le gustaría construir su casa en su país de origen? SI NO NOSE

¿Por qué motivo no ha podido construir su casa?

Económico

Distancia

Desconfianza

Otros...

¿Quisiera visualizar los planos de su futura casa antes de empezar la construcción?

SI NO NOSE

¿Le gustaría decidir los detalles de la construcción sin tener que viajar a su país natal?

SI NO NOSE

¿Conoce alguna empresa que brinde el servicio de realizar los planos de su construcción, haciéndole participe de la toma de decisiones, sin tener que viajar a su país para hacerlo? SI NO

Si su respuesta ha sido SI

¿Cuál es el nombre de esa empresa?



Le presentamos una empresa innovadora en la que tendrá un trato personalizado, con la finalidad de que no sea simplemente un recurso económico, sino que además aporte sus ideas y decisiones sobre su proyecto.

Política de Privacidad
Al utilizar este formulario, acepta y consiente que los datos que nos envíe en el mismo serán tratados. En cumplimiento de la Ley Orgánica 15/1999 de 13 de mayo de 1999, de Protección de Datos de Carácter Personal, se informa al usuario de lo establecido en el artículo 9 de dicha Ley, que los datos que se recogen se almacenarán en ficheros automatizados, propiedad de JESHIA CONSTRUCTION S.L., y se utilizarán para el mantenimiento de la información y el desarrollo de los servicios de la empresa, así como para el análisis de los datos de carácter personal de los usuarios. Los datos que nos envíe a través de este formulario, serán tratados de acuerdo con el artículo 9 de la Ley Orgánica de Protección de Datos. Usted puede ejercitar su derecho de acceso, rectificación y cancelación sobre sus datos de carácter personal, por el correo electrónico de jeshiaconstruction@gmail.com.

ENCUESTA

NOMBRE APELLIDOS

PAÍS DE NACIMIENTO EDAD 18 a 25 años
 26 a 40 años
 41 a 60 años
 más de 60 años

TELÉFONO MÓVIL

CORREO ELECTRÓNICO

CIUDAD DE RESIDENCIA ¿DESDE CUÁNDO VIVE EN ESPAÑA?

ESTADO CIVIL: Soltero/a Casado/a Otro

¿Tiene familiares en su país natal?

¿Tiene intención de volver a su país de origen?
Sí, en 3 años Sí, en 5 años Sí, en 10 años NO

Marque (X) el color con el que relaciona a su país. 

¿Por qué?

Enumere del 1-3. ¿Qué es lo primero que haría si quisiera construir una casa en su país de origen?

- 3 Planos
- 1 Posibilidades de crédito
- 2 Contratar un profesional de la construcción (Arquitecto, Ingeniero de Edificación, etc.)

¿Le gustaría construir su casa en su país de origen? SI NO NOSE

¿Por qué motivo no ha podido construir su casa?
Económico Distancia
Desconfianza Otros...

¿Quisiera visualizar los planos de su futura casa antes de empezar la construcción?
SI NO NOSE

¿Le gustaría decidir los detalles de la construcción sin tener que viajar a su país natal?
SI NO NOSE

¿Conoce alguna empresa que brinde el servicio de realizar los planos de su construcción, haciéndole participe de la toma de decisiones, sin tener que viajar a su país para hacerlo? SI NO

Si su respuesta ha sido SI ¿Cuál es el nombre de esa empresa?



Le presentamos una empresa innovadora en la que tendrá un trato personalizado, con la finalidad de que no sea simplemente un recurso económico, sino que además aporte sus ideas y decisiones sobre su proyecto.

Protección de datos:
Rellenando este formulario, acepta la inclusión de sus datos en el fichero informático, en cumplimiento de la Ley Orgánica 15/1999 de 13 de diciembre, de Protección de Datos de Carácter Personal, de conformidad con el artículo 5 de dicha Ley, que los utilizará, almacenará en ficheros automatizados, propiedad de JESHIA CONSTRUCTION y, para mantenerlos actualizados de sus servicios, los comunicará a filiales y empresas seleccionadas de interés. Los datos que nos facilite a través de este cuestionario, se le darán el tratamiento correspondiente por la Ley Orgánica de Protección de Datos. Usted puede ejercer su derecho de acceso, rectificación y cancelación a través de Atención al Cliente ocasional, por el correo electrónico: jeshia.construction@grupos.com

ENCUESTA

NOMBRE APELLIDOS

PAÍS DE NACIMIENTO EDAD 18 a 25 años
 26 a 40 años
 41 a 60 años
 más de 60 años

TELÉFONO MÓVIL

CORREO ELECTRÓNICO

CIUDAD DE RESIDENCIA ¿DESDE CUÁNDO VIVE EN ESPAÑA?

ESTADO CIVIL: Soltero/a Casado/a Otro

¿Tiene familiares en su país natal?

¿Tiene intención de volver a su país de origen?
Si, en 3 años Si, en 5 años Si, en 10 años NO

Marque (X) el color con el que relaciona a su país. 

¿Por qué?

Enumere del 1-3. ¿Qué es lo primero que haría si quisiera construir una casa en su país de origen?

- 3 Planos
- 1 Posibilidades de crédito
- 2 Contratar un profesional de la construcción (Arquitecto, Ingeniero de Edificación, etc.)

¿Le gustaría construir su casa en su país de origen? SI NO NOSE

¿Por qué motivo no ha podido construir su casa?
Económico Distancia
Desconfianza Otros...

¿Quisiera visualizar los planos de su futura casa antes de empezar la construcción?
SI NO NOSE

¿Le gustaría decidir los detalles de la construcción sin tener que viajar a su país natal?
SI NO NOSE

¿Conoce alguna empresa que brinde el servicio de realizar los planos de su construcción, haciéndole participe de la toma de decisiones, sin tener que viajar a su país para hacerlo? SI NO

Si su respuesta ha sido SI ¿Cuál es el nombre de esa empresa?



Le presentamos una empresa innovadora en la que tendrá un trato personalizado, con la finalidad de que no sea simplemente un recurso económico, sino que además aporte sus ideas y decisiones sobre su proyecto.

Reservados todos los derechos. No se permite la explotación económica ni la transformación de esta obra. Queda permitida la impresión en su totalidad. El presente cuestionario, que es de carácter personal, se informa al usuario de lo establecido en el artículo 5 de dicha Ley, que los datos se utilizarán en el ámbito administrativo y profesional de JESHIA CONSTRUCTION para mantenerlo informado de los servicios de la empresa, sus planes y programas comerciales de interés. Los datos que nos facilitó a través de este cuestionario, se le dará el tratamiento estipulado por la Ley Orgánica de Protección de Datos. Usted puede ejercitar su derecho de acceso, rectificación y cancelación sobre sus datos de carácter personal por el correo electrónico info@jeshiaconstruction.com.

ENCUESTA

NOMBRE APELLIDOS

PAÍS DE NACIMIENTO EDAD 18 a 25 años
 26 a 40 años
TELÉFONO MÓVIL 41 a 60 años
CORREO ELECTRÓNICO más de 60 años

CIUDAD DE RESIDENCIA ¿DESDE CUÁNDO VIVE EN ESPAÑA?

ESTADO CIVIL: Soltero/a Casado/a Otro

¿Tiene familiares en su país natal?

¿Tiene intención de volver a su país de origen?
Sí, en 3 años Sí, en 5 años Sí, en 10 años NO

Marque (X) el color con el que relaciona a su país.

¿Por qué?

Enumere del 1-3. ¿Qué es lo primero que haría si quisiera construir una casa en su país de origen?

- 2 Planos
- 3 Posibilidades de crédito
- 1 Contratar un profesional de la construcción (Arquitecto, Ingeniero de Edificación, etc.)

¿Le gustaría construir su casa en su país de origen? SI NO NOSE

¿Por qué motivo no ha podido construir su casa?
Económico Distancia
Desconfianza Otros...

¿Quisiera visualizar los planos de su futura casa antes de empezar la construcción?
SI NO NOSE

¿Le gustaría decidir los detalles de la construcción sin tener que viajar a su país natal?
SI NO NOSE

¿Conoce alguna empresa que brinde el servicio de realizar los planos de su construcción, haciéndole participe de la toma de decisiones, sin tener que viajar a su país para hacerlo? SI NO

Si su respuesta ha sido SI ¿Cuál es el nombre de esa empresa?



Le presentamos una empresa innovadora en la que tendrá un trato personalizado, con la finalidad de que no sea simplemente un recurso económico, sino que además aporte sus ideas y decisiones sobre su proyecto.

Política de Privacidad de JESHIA CONSTRUCTION. El presente documento describe la información que se recopila y cómo se utiliza. El consentimiento de la Ley Orgánica 15/1999 de 13 de diciembre, de Protección de Datos de Carácter Personal, se atribuye al usuario de la establecido en el artículo 5 de dicha ley, que los datos se recopilan en los sistemas automatizados, propiedad de JESHIA CONSTRUCTION, para proporcionar informado de los servicios de la empresa, sus productos y servicios, así como para mantener el interés. Los datos que nos facilite a través de este formulario, se le dará el tratamiento estipulado por la Ley Orgánica de Protección de Datos. Usted puede ejercer su derecho de acceso, rectificación y cancelación sobre sus datos de carácter personal, que al correo electrónico jeshiaconstruction@gmail.com.

ENCUESTA

NOMBRE APELLIDOS

PAÍS DE NACIMIENTO EDAD 18 a 25 años
 26 a 40 años
TELÉFONO MÓVIL 41 a 60 años
CORREO ELECTRÓNICO más de 60 años

CIUDAD DE RESIDENCIA ¿DESDE CUÁNDO VIVE EN ESPAÑA?

ESTADO CIVIL: Soltero/a Casado/a Otro

¿Tiene familiares en su país natal?

¿Tiene intención de volver a su país de origen?
Si, en 3 años Si, en 5 años Si, en 10 años NO

Marque (X) el color con el que relaciona a su país. 
¿Por qué?

Enumere del 1-3. ¿Qué es lo primero que haría si quisiera construir una casa en su país de origen?

- 1 Planos
- 2 Posibilidades de crédito
- 3 Contratar un profesional de la construcción (Arquitecto, Ingeniero de Edificación, etc.)

¿Le gustaría construir su casa en su país de origen? SI NO NOSE

¿Por qué motivo no ha podido construir su casa?
Económico Distancia
Desconfianza Otros...

¿Quisiera visualizar los planos de su futura casa antes de empezar la construcción?
SI NO NOSE

¿Le gustaría decidir los detalles de la construcción sin tener que viajar a su país natal?
SI NO NOSE

¿Conoce alguna empresa que brinde el servicio de realizar los planos de su construcción, haciéndole participe de la toma de decisiones, sin tener que viajar a su país para hacerlo? SI NO

Si su respuesta ha sido SI ¿Cuál es el nombre de esa empresa?



Le presentamos una empresa innovadora en la que tendrá un trato personalizado, con la finalidad de que no sea simplemente un recurso económico, sino que además aporte sus ideas y decisiones sobre su proyecto.

Reservados todos los derechos. No se permite la explotación económica ni la transformación de esta obra. Queda permitida la impresión en su totalidad. El cumplimiento de la Ley Orgánica 15/1999 de Protección de Datos de Carácter Personal, se informa al usuario de su existencia en el artículo 5 de dicha Ley, que los datos se recopilarán en el fichero correspondiente, propiedad de JESHIA CONSULTING, para proporcionarles información de los servicios de la empresa, sus planes y actividades comerciales de futuro. Los datos que sus familias o personas de este cuestionario, se le dará el tratamiento estipulado por la Ley Orgánica de Protección de Datos. Usted puede optar por recibir más información, modificaciones y cancelación sobre sus datos de carácter personal, por el correo electrónico: info@jeshia.com

ENCUESTA

NOMBRE NESTLY MARGARITA APELLIDOS PAREDES HERRERA

PAÍS DE NACIMIENTO Rep. Dominicana EDAD 18 a 25 años
TELÉFONO MÓVIL 632-722-850 26 a 40 años
CORREO ELECTRÓNICO xniti@rutmail.com 41 a 60 años
más de 60 años

CIUDAD DE RESIDENCIA Barcelona ¿DESDE CUÁNDO VIVE EN ESPAÑA? 14 años

ESTADO CIVIL: Soltero/a Casado/a Otro

¿Tiene familiares en su país natal? S

¿Tiene intención de volver a su país de origen?
Si, en 3 años Si, en 5 años Si, en 10 años NO

Marque (X) el color con el que relaciona a su país.

¿Por qué? Es el color del sol...

Enumere del 1-3. ¿Qué es lo primero que haría si quisiera construir una casa en su país de origen?

- 2 Planos
- 3 Posibilidades de crédito
- 1 Contratar un profesional de la construcción (Arquitecto, Ingeniero de Edificación, etc.)

¿Le gustaría construir su casa en su país de origen? SI NO NOSE

¿Por qué motivo no ha podido construir su casa?
Económico Distancia
Desconfianza Otros...

¿Quisiera visualizar los planos de su futura casa antes de empezar la construcción?
SI NO NOSE

¿Le gustaría decidir los detalles de la construcción sin tener que viajar a su país natal?
SI NO NOSE

¿Conoce alguna empresa que brinde el servicio de realizar los planos de su construcción, haciéndole participe de la toma de decisiones, sin tener que viajar a su país para hacerlo? SI NO

Si su respuesta ha sido SI ¿Cuál es el nombre de esa empresa?



Le presentamos una empresa innovadora en la que tendrá un trato personalizado, con la finalidad de que no sea simplemente un recurso económico, sino que además aporte sus ideas y decisiones sobre su proyecto.

Protección de datos
Al rellenar este formulario, acepta la recopilación de sus datos en un fichero, en cumplimiento de la Ley Orgánica 15/1999 del 13 de noviembre, de Protección de Datos de Carácter Personal (LODP) e informa al usuario de la ubicación en el artículo 4 de dicha Ley, que los datos se almacenarán en ficheros automatizados, administrados por JESHIA CONSTRUCTION, para mantenerle informado de los servicios de la empresa, sus filiales y empresas seleccionadas de interés. Los datos que nos facilitó a través de este cuestionario, le serán útiles al tratamiento establecido por la Ley Orgánica de Protección de Datos. Usted puede ejercitar su derecho de acceso, rectificación y cancelación de sus datos de carácter personal, por el correo electrónico: jeshiaconstruction@gmail.com.

ENCUESTA

NOMBRE APELLIDOS

PAÍS DE NACIMIENTO EDAD 18 a 25 años

TELÉFONO MÓVIL 26 a 40 años

CORREO ELECTRÓNICO 41 a 60 años

CIUDAD DE RESIDENCIA ¿DESDE CUÁNDO VIVE EN ESPAÑA?

ESTADO CIVIL: Soltero/a Casado/a Otro

¿Tiene familiares en su país natal?

¿Tiene intención de volver a su país de origen?
Si, en 3 años Si, en 5 años Si, en 10 años NO

Marque (X) el color con el que relaciona a su país. 
¿Por qué?

Enumere del 1-3. ¿Qué es lo primero que haría si quisiera construir una casa en su país de origen?

- Planos
- Posibilidades de crédito
- Contratar un profesional de la construcción (Arquitecto, Ingeniero de Edificación, etc.)

¿Le gustaría construir su casa en su país de origen? SI NO NOSE

¿Por qué motivo no ha podido construir su casa?
Económico Distancia
Desconfianza Otros...

¿Quisiera visualizar los planos de su futura casa antes de empezar la construcción?
SI NO NOSE

¿Le gustaría decidir los detalles de la construcción sin tener que viajar a su país natal?
SI NO NOSE

¿Conoce alguna empresa que brinde el servicio de realizar los planos de su construcción, haciéndole participe de la toma de decisiones, sin tener que viajar a su país para hacerlo? SI NO

Si su respuesta ha sido SI ¿Cuál es el nombre de esa empresa?



Le presentamos una empresa innovadora en la que tendrá un trato personalizado, con la finalidad de que no sea simplemente un recurso económico, sino que además aporte sus ideas y decisiones sobre su proyecto.

Política de Privacidad: El presente es un formulario de encuesta de carácter voluntario. El cumplimiento de la Ley Orgánica 15/1999 de 13 de diciembre, de Protección de Datos de Carácter Personal, en virtud de la Ley Orgánica 3/2018, para el tratamiento de los datos de la empresa, sus socios y empresas seleccionadas de interés, que conyuga los límites a través de un consentimiento, se le da el tratamiento estipulado por la Ley Orgánica de Protección de Datos. Usted puede ejercer sus derechos de acceso, rectificación y cancelación sobre sus datos personales a través del correo electrónico jes@jes.com.

ENCUESTA

NOMBRE FRANKLIN APELLIDOS CARRASCO ALBAN

PAÍS DE NACIMIENTO ECUADOR EDAD 18 a 25 años
TELÉFONO MÓVIL 654210956 26 a 40 años
CORREO ELECTRÓNICO 41 a 60 años
más de 60 años

CIUDAD DE RESIDENCIA BARCELONA ¿DESDE CUÁNDO VIVE EN ESPAÑA? 2001

ESTADO CIVIL: Soltero/a Casado/a Otro

¿Tiene familiares en su país natal? SI

¿Tiene intención de volver a su país de origen?
Si, en 3 años Si, en 5 años Si, en 10 años NO

Marque (X) el color con el que relaciona a su país.

¿Por qué?

Enumere del 1-3. ¿Qué es lo primero que haría si quisiera construir una casa en su país de origen?

- 3 Planos
- 4 Posibilidades de crédito
- 2 Contratar un profesional de la construcción (Arquitecto, Ingeniero de Edificación, etc.)

¿Le gustaría construir su casa en su país de origen? SI NO NOSE

¿Por qué motivo no ha podido construir su casa?
Económico Distancia
Desconfianza Otros...

¿Quisiera visualizar los planos de su futura casa antes de empezar la construcción?
SI NO NOSE

¿Le gustaría decidir los detalles de la construcción sin tener que viajar a su país natal?
SI NO NOSE

¿Conoce alguna empresa que brinde el servicio de realizar los planos de su construcción, haciéndole participe de la toma de decisiones, sin tener que viajar a su país para hacerlo? SI NO

Si su respuesta ha sido SI ¿Cuál es el nombre de esa empresa?



Le presentamos una empresa innovadora en la que tendrá un trato personalizado, con la finalidad de que no sea simplemente un recurso económico, sino que además aporte sus ideas y decisiones sobre su proyecto.

ENCUESTA DE OPINIONES
El presente es un cuestionario de opinión que se realiza con el fin de conocer las necesidades y expectativas de los usuarios de los servicios de JESHIA CONSTRUCTION S.L. Los datos se utilizarán para mejorar los servicios de JESHIA CONSTRUCTION S.L. y no serán cedidos a terceros. Los datos de contacto de los usuarios de JESHIA CONSTRUCTION S.L. serán tratados de forma confidencial y no se utilizarán para fines de marketing directo. Los datos de contacto de los usuarios de JESHIA CONSTRUCTION S.L. serán tratados de forma confidencial y no se utilizarán para fines de marketing directo. Los datos de contacto de los usuarios de JESHIA CONSTRUCTION S.L. serán tratados de forma confidencial y no se utilizarán para fines de marketing directo. Los datos de contacto de los usuarios de JESHIA CONSTRUCTION S.L. serán tratados de forma confidencial y no se utilizarán para fines de marketing directo.

ENCUESTA

NOMBRE JIOVER APELLIDOS ESPIÑAL

PAÍS DE NACIMIENTO ECUADOR EDAD 18 a 25 años
TELÉFONO MÓVIL 649864695 26 a 40 años
CORREO ELECTRÓNICO 41 a 60 años
más de 60 años

CIUDAD DE RESIDENCIA BARCELONA ¿DESDE CUÁNDO VIVE EN ESPAÑA? 2002

ESTADO CIVIL: Soltero/a Casado/a Otro

¿Tiene familiares en su país natal? Si

¿Tiene intención de volver a su país de origen?
Sí, en 3 años Sí, en 5 años Sí, en 10 años NO

Marque (X) el color con el que relaciona a su país. 
¿Por qué? VERDE Por la Amazonia

Enumere del 1-3. ¿Qué es lo primero que haría si quisiera construir una casa en su país de origen?

- 3 Planos
- 1 Posibilidades de crédito
- 2 Contratar un profesional de la construcción (Arquitecto, Ingeniero de Edificación, etc.)

¿Le gustaría construir su casa en su país de origen? SI NO NOSE

¿Por qué motivo no ha podido construir su casa?
Económico Distancia
Desconfianza Otros...

¿Quisiera visualizar los planos de su futura casa antes de empezar la construcción?
SI NO NOSE

¿Le gustaría decidir los detalles de la construcción sin tener que viajar a su país natal?
SI NO NOSE

¿Conoce alguna empresa que brinde el servicio de realizar los planos de su construcción, haciéndole participe de la toma de decisiones, sin tener que viajar a su país para hacerlo? SI NO

Si su respuesta ha sido Si ¿Cuál es el nombre de esa empresa?



Le presentamos una empresa innovadora en la que tendrá un trato personalizado, con la finalidad de que no sea simplemente un recurso económico, sino que además aporte sus ideas y decisiones sobre su proyecto.

Reservados los derechos de todos los contenidos de esta encuesta, así como el uso de los datos de los participantes en el desarrollo de los proyectos de la empresa. Los datos de los participantes en esta encuesta serán utilizados únicamente para fines estadísticos y de análisis de mercado. No se venderán ni compartirán los datos de los participantes con terceros. Para más información, consulte el documento de privacidad de datos de la empresa.

ANEXO 2

PLAN FINANCIERO

PRIMER EXERCICI	PREVISIÓ D'INGRESSOS											
	1 REUNION	2 REUNION	ANTEPROYECTO	PROYECTO BASIC	PLUS RENDR	GESTION	MIENTO FOTOGRA	SEGUIMIENTO TÉCN	ECUCIÓN DE OBI	J	K	L
	%	%	%	%	%	%	%	%	%	%	%	%
GENER	100%	100%	0%	0%	0%	0%	0%	0%	0%	0%	0%	0%
FEBRER	100%	100%	0%	0%	0%	0%	0%	0%	0%	0%	0%	0%
MARÇ	100%	100%	0%	0%	0%	0%	0%	0%	0%	0%	0%	0%
ABRIL	100%	100%	200%	0%	0%	0%	0%	0%	0%	0%	0%	0%
MAIG	100%	200%	100%	0%	0%	0%	40%	50%	0%	0%	0%	0%
JUNY	100%	100%	200%	100%	300%	100%	0%	0%	0%	0%	0%	0%
JULIOL	100%	100%	200%	0%	0%	0%	0%	0%	0%	0%	0%	0%
AGOST	100%	100%	100%	0%	0%	0%	0%	0%	0%	0%	0%	0%
SETEMBRE	100%	100%	200%	0%	0%	0%	0%	0%	100%	0%	0%	0%
OCTUBRE	100%	100%	100%	0%	0%	0%	0%	0%	0%	0%	0%	0%
NOVEMBRE	100%	100%	100%	0%	0%	0%	0%	0%	0%	0%	0%	0%
DESEMBRE	100%	100%	100%	100%	300%	0%	40%	50%	0%	0%	0%	0%

SEGON EXERCICI	PREVISIÓ D'INGRESSOS											
	1 REUNION	2 REUNION	ANTEPROYECTO	PROYECTO BASIC	PLUS RENDR	GESTION	MIENTO FOTOGRA	SEGUIMIENTO TÉCN	ECUCIÓN DE OBI	J	K	L
	%	%	%	%	%	%	%	%	%	%	%	%
GENER	100%	100%	100%	0%	0%	0%	0%	0%	0%	0%	0%	0%
FEBRER	100%	100%	100%	0%	0%	0%	0%	0%	0%	0%	0%	0%
MARÇ	100%	100%	100%	100%	300%	0%	0%	0%	0%	0%	0%	0%
ABRIL	100%	100%	200%	0%	0%	0%	0%	0%	0%	0%	0%	0%
MAIG	100%	200%	100%	100%	300%	0%	0%	0%	0%	0%	0%	0%
JUNY	100%	100%	100%	0%	0%	100%	40%	50%	0%	0%	0%	0%
JULIOL	100%	100%	100%	0%	0%	0%	0%	0%	0%	0%	0%	0%
AGOST	100%	100%	200%	100%	300%	0%	0%	0%	0%	0%	0%	0%
SETEMBRE	100%	200%	100%	0%	0%	0%	0%	0%	100%	0%	0%	0%
OCTUBRE	100%	100%	100%	100%	300%	0%	0%	0%	0%	0%	0%	0%
NOVEMBRE	100%	100%	100%	0%	0%	0%	0%	0%	0%	0%	0%	0%
DESEMBRE	100%	100%	200%	100%	300%	100%	40%	50%	0%	0%	0%	0%

TERCER EXERCICI	PREVISIÓ D'INGRESSOS											
	1 REUNION	2 REUNION	ANTEPROYECTO	PROYECTO BASIC	PLUS RENDR	GESTION	MIENTO FOTOGRA	SEGUIMIENTO TÉCN	ECUCIÓN DE OBI	J	K	L
	%	%	%	%	%	%	%	%	%	%	%	%
GENER	100%	100%	200%	0%	0%	0%	0%	0%	0%	0%	0%	0%
FEBRER	100%	100%	100%	0%	0%	0%	0%	0%	0%	0%	0%	0%
MARÇ	100%	100%	100%	0%	0%	0%	0%	0%	0%	0%	0%	0%
ABRIL	100%	100%	100%	0%	0%	0%	0%	0%	0%	0%	0%	0%
MAIG	100%	100%	200%	0%	0%	100%	40%	50%	100%	0%	0%	0%
JUNY	100%	100%	200%	100%	300%	0%	0%	0%	0%	0%	0%	0%
JULIOL	100%	100%	100%	0%	0%	0%	0%	0%	0%	0%	0%	0%
AGOST	100%	100%	100%	0%	0%	100%	40%	50%	0%	0%	0%	0%
SETEMBRE	100%	100%	200%	200%	600%	0%	0%	0%	0%	0%	0%	0%
OCTUBRE	100%	100%	100%	0%	0%	0%	0%	0%	100%	0%	0%	0%
NOVEMBRE	100%	100%	100%	0%	0%	100%	40%	50%	0%	0%	0%	0%
DESEMBRE	100%	100%	100%	100%	300%	0%	0%	0%	0%	0%	0%	0%

Pla inversions i finançament

	PRIMER ANY	SEGON ANY	TERCER ANY
INVERSIONS INTANGIBLES	700,00	700,00	700,00
Propietat industrial (patents i marques)	700,00	700,00	700,00
Drets de traspàs	0,00	0,00	0,00
Aplicacions informàtiques	0,00	0,00	0,00
INVERSIONS MATERIALS	4.446,00	1.300,00	1.300,00
Terrenys	0,00	0,00	0,00
Construccions	1.946,00	0,00	0,00
Maquinària	0,00	0,00	0,00
Altres instal·lacions	0,00	0,00	0,00
Mobiliari	1.000,00	300,00	300,00
Equips processos informació	1.000,00	700,00	700,00
Elements de transport	0,00	0,00	0,00
Altre immobilitzat material	500,00	300,00	300,00
FIANCES I DIPÒSITS A LLARG TERMINI	0,00	0,00	0,00
Fiances a llarg termini	0,00	0,00	0,00
Dipòsits a llarg termini	0,00	0,00	0,00
DESPESES DE CONSTITUCIÓ	0,00		
EXISTÈNCIES	0,00		
PROVISIÓ DE FONDS	6.854,00	0,00	0,00
TOTAL INVERSIONS	12.000,00	2.000,00	2.000,00

	PRIMER ANY	SEGON ANY	TERCER ANY
Recursos propis	12.000,00	0,00	0,00
CAPITAL SOCIAL	12.000,00	0,00	0,00
Aportacions dels socis	0,00	0,00	0,00
Crèdits o préstecs	0,00	0,00	0,00
Capitalització	0,00	0,00	0,00
Subvenció	0,00	0,00	0,00
TOTAL FINANÇAMENT	12.000,00	0,00	0,00

Màxima necessitat de finançament (diners que necessitem per obrir i mantenir-nos)	10.878,42
Mes en què es produeix	MAIG
Coberta amb finançament a llarg	12.000,00
Coberta amb finançament a curt (màxima disponibilitat de la pòlissa de crèdit)	0,00

Resultats anuals

	PRIMER EXERCICI		SEGON EXERCICI		TERCER EXERCICI	
	IMPORT	%	IMPORT	%	IMPORT	%
INGRESSOS						
Vendes/Prestació de serveis	36.860,00	100,0%	44.310,00	100,0%	53.380,00	100,0%
Subvencions a l'explotació	0,00	0,0%	0,00	0,0%	0,00	0,0%
TOTAL INGRESSOS	36.860,00	100,0%	44.310,00	100,0%	53.380,00	100,0%
DESPESES						
Compres/Treballs d'altres empreses	2.074,00	5,6%	2.074,00	4,7%	4.111,00	7,7%
Variació d'existències	0,00	0,0%	0,00	0,0%	0,00	0,0%
MARGE DE CONTRIBUTIÓ	34.786,00	94,4%	42.236,00	95,3%	49.269,00	92,3%
Serveis externs	8.956,00	24,3%	9.012,00	20,3%	9.012,00	16,9%
Despeses de personal	17.530,79	47,6%	27.106,79	61,2%	29.506,79	55,3%
EBITDA	8.299,21	22,5%	6.117,21	13,8%	10.750,21	20,1%
Amortitzacions	646,31	1,8%	1.005,81	2,3%	1.365,31	2,6%
Provisions	0,00	0,0%	0,00	0,0%	0,00	0,0%
RESULTAT D'EXPLOTACIÓ	7.652,91	20,8%	5.111,40	11,5%	9.384,90	17,6%
Despeses financeres	0,00	0,0%	0,00	0,0%	0,00	0,0%
RESULTAT ABANS IMPOSTOS	7.652,91	20,8%	5.111,40	11,5%	9.384,90	17,6%
Tributs	1.530,58	4,2%	1.022,28	2,3%	1.876,98	3,5%
RESULTAT	6.122,32	16,6%	4.089,12	9,2%	7.507,92	14,1%

Cuenta de resultados por meses

		PRIMER EXERCICI							
		MES						Total	
Núm.	Compte	GENER	FEBRER	MARÇ	ABRIL	MAIG	JUNY	Import	%
	INGRESSOS								
70	Vendes/Prestació de serveis	30,00	30,00	30,00	4.030,00	2.130,00	5.270,00	11.520,00	100,00%
74	Subvencions a l'explotació	0,00	0,00	0,00	0,00	0,00	0,00	0,00	0,00%
75	Altres ingressos							0,00	0,00%
76	Ingressos financers	0,00	0,00	0,00	0,00	0,00	0,00	0,00	0,00%
	TOTAL INGRESSOS	30,00	30,00	30,00	4.030,00	2.130,00	5.270,00	11.520,00	100,00%
	DESPESES								
60	Compres/Treballs d'altres empreses	0,00	0,00	0,00	0,00	37,00	0,00	37,00	0,32%
61	Variació d'existències	0,00	0,00	0,00	0,00	0,00	0,00	0,00	0,00%
	MARGE DE CONTRIBUCIÓ	30,00	30,00	30,00	4.030,00	2.093,00	5.270,00	11.483,00	99,68%
62	Serveis externs	838,00	738,00	738,00	738,00	738,00	738,00	4.528,00	39,31%
64	Despeses de personal	1.460,90	1.460,90	1.460,90	1.460,90	1.460,90	1.460,90	8.765,39	76,09%
	EBITDA	-2.268,90	-2.168,90	-2.168,90	1.831,10	-105,90	3.071,10	-1.810,39	-15,72%
68	Amortitzacions	53,86	53,86	53,86	53,86	53,86	53,86	323,15	2,81%
69	Provisions	0,00	0,00	0,00	0,00	0,00	0,00	0,00	0,00%
	RESULTAT D'EXPLOTACIÓ	-2.322,76	-2.222,76	-2.222,76	1.777,24	-159,76	3.017,24	-2.133,55	-18,52%
66	Despeses financeres	0,00	0,00	0,00	0,00	0,00	0,00	0,00	0,00%
	RESULTAT ABANS IMPOSTOS	-2.322,76	-2.222,76	-2.222,76	1.777,24	-159,76	3.017,24	-2.133,55	-18,52%
63	Tributs	127,55	127,55	127,55	127,55	127,55	127,55	765,29	6,64%
	RESULTAT	-2.450,31	-2.350,31	-2.350,31	1.649,69	-287,31	2.889,69	-2.898,84	-25,16%

		MES						Total	
Núm.	Compte	JULIOL	AGOST	SETEMBRE	OCTUBRE	NOVEMBRE	DESEMBRE	Import	%
	INGRESSOS								
70	Vendes/Prestació de serveis	4.030,00	2.030,00	12.030,00	2.030,00	2.030,00	3.190,00	36.860,00	100,00%
74	Subvencions a l'explotació	0,00	0,00	0,00	0,00	0,00	0,00	0,00	0,00%
	TOTAL INGRESSOS	4.030,00	2.030,00	12.030,00	2.030,00	2.030,00	3.190,00	36.860,00	100,00%
	DESPESES								
60	Compres/Treballs d'altres empreses	0,00	0,00	2.000,00	0,00	0,00	37,00	2.074,00	5,63%
61	Variació d'existències	0,00	0,00	0,00	0,00	0,00	0,00	0,00	0,00%
	MARGE DE CONTRIBUCIÓ	4.030,00	2.030,00	10.030,00	2.030,00	2.030,00	3.153,00	34.786,00	94,37%
62	Serveis externs	738,00	738,00	738,00	738,00	738,00	738,00	8.956,00	24,30%
64	Despeses de personal	1.460,90	1.460,90	1.460,90	1.460,90	1.460,90	1.460,90	17.530,79	47,56%
	EBITDA	1.831,10	-168,90	7.831,10	-168,90	-168,90	954,10	8.299,21	22,52%
68	Amortitzacions	53,86	53,86	53,86	53,86	53,86	53,86	646,31	1,75%
69	Provisions	0,00	0,00	0,00	0,00	0,00	0,00	0,00	0,00%
	RESULTAT D'EXPLOTACIÓ	1.777,24	-222,76	7.777,24	-222,76	-222,76	900,24	7.652,91	20,76%
66	Despeses financeres	0,00	0,00	0,00	0,00	0,00	0,00	0,00	0,00%
	RESULTAT ABANS IMPOSTOS	1.777,24	-222,76	7.777,24	-222,76	-222,76	900,24	7.652,91	20,76%
63	Tributs	127,55	127,55	127,55	127,55	127,55	127,55	1.530,58	4,15%
	RESULTAT	1.649,69	-350,31	7.649,69	-350,31	-350,31	772,69	6.122,32	16,61%

Cuenta de resultados por meses

SEGON EXERCICI		MES						Total	
Núm.	Compte	GENER	FEBRER	MARÇ	ABRIL	MAIG	JUNY	Import	%
	INGRESSOS								
70	Vendes/Prestació de serveis	2.030,00	2.030,00	3.120,00	4.030,00	3.150,00	2.250,00	16.610,00	100,00%
74	Subvencions a l'explotació	0,00	0,00	0,00	0,00	0,00	0,00	0,00	0,00%
	TOTAL INGRESSOS	2.030,00	2.030,00	3.120,00	4.030,00	3.150,00	2.250,00	16.610,00	100,00%
	DESPESES								
60	Compres/Treballs d'altres empreses	0,00	0,00	0,00	0,00	0,00	37,00	37,00	0,22%
61	Variació d'existències	0,00	0,00	0,00	0,00	0,00	0,00	0,00	0,00%
	MARGE DE CONTRIBUCIÓ	2.030,00	2.030,00	3.120,00	4.030,00	3.150,00	2.213,00	16.573,00	99,78%
62	Serveis externs	894,00	738,00	738,00	738,00	738,00	738,00	4.584,00	27,60%
64	Despeses de personal	2.258,90	2.258,90	2.258,90	2.258,90	2.258,90	2.258,90	13.553,39	81,60%
	EBITDA	-1.122,90	-966,90	123,10	1.033,10	153,10	-783,90	-1.564,39	-9,42%
68	Amortitzacions	83,82	83,82	83,82	83,82	83,82	83,82	502,90	3,03%
69	Provisions	0,00	0,00	0,00	0,00	0,00	0,00	0,00	0,00%
	RESULTAT D'EXPLOTACIÓ	-1.206,72	-1.050,72	39,28	949,28	69,28	-867,72	-2.067,30	-12,45%
66	Despeses financeres	0,00	0,00	0,00	0,00	0,00	0,00	0,00	0,00%
	RESULTAT ABANS IMPOSTOS	-1.206,72	-1.050,72	39,28	949,28	69,28	-867,72	-2.067,30	-12,45%
63	Tributs	85,19	85,19	85,19	85,19	85,19	85,19	511,14	3,08%
	RESULTAT	-1.291,91	-1.135,91	-45,91	864,09	-15,91	-952,91	-2.578,44	-7,00%

		MES						Total	
Núm.	Compte	JULIOL	AGOST	SETEMBRE	OCTUBRE	NOVEMBRE	DESEMBRE	Import	%
	INGRESSOS								
70	Vendes/Prestació de serveis	2.030,00	5.120,00	10.060,00	3.120,00	2.030,00	5.340,00	44.310,00	100,00%
74	Subvencions a l'explotació	0,00	0,00	0,00	0,00	0,00	0,00	0,00	0,00%
	TOTAL INGRESSOS	2.030,00	5.120,00	10.060,00	3.120,00	2.030,00	5.340,00	44.310,00	100,00%
	DESPESES								
60	Compres/Treballs d'altres empreses	0,00	0,00	2.000,00	0,00	0,00	37,00	2.074,00	4,68%
61	Variació d'existències	0,00	0,00	0,00	0,00	0,00	0,00	0,00	0,00%
	MARGE DE CONTRIBUCIÓ	2.030,00	5.120,00	8.060,00	3.120,00	2.030,00	5.303,00	42.236,00	95,32%
62	Serveis externs	738,00	738,00	738,00	738,00	738,00	738,00	9.012,00	20,34%
64	Despeses de personal	2.258,90	2.258,90	2.258,90	2.258,90	2.258,90	2.258,90	27.106,79	61,18%
	EBITDA	-966,90	2.123,10	5.063,10	123,10	-966,90	2.306,10	6.117,21	13,81%
68	Amortitzacions	83,82	83,82	83,82	83,82	83,82	83,82	1.005,81	2,27%
69	Provisions	0,00	0,00	0,00	0,00	0,00	0,00	0,00	0,00%
	RESULTAT D'EXPLOTACIÓ	-1.050,72	2.039,28	4.979,28	39,28	-1.050,72	2.222,28	5.111,40	11,54%
66	Despeses financeres	0,00	0,00	0,00	0,00	0,00	0,00	0,00	0,00%
	RESULTAT ABANS IMPOSTOS	-1.050,72	2.039,28	4.979,28	39,28	-1.050,72	2.222,28	5.111,40	11,54%
63	Tributs	85,19	85,19	85,19	85,19	85,19	85,19	1.022,28	2,31%
	RESULTAT	-1.135,91	1.954,09	4.894,09	-45,91	-1.135,91	2.137,09	4.089,12	9,23%

Cuenta de resultados por meses

TERCER EXERCICI		MES						Total	
Núm.	Compte	GENER	FEBRER	MARÇ	ABRIL	MAIG	JUNY	Import	%
	INGRESSOS								
70	Vendes/Prestació de serveis	4.030,00	2.030,00	2.030,00	2.030,00	12.250,00	5.120,00	27.490,00	100,00%
74	Subvencions a l'explotació	0,00	0,00	0,00	0,00	0,00	0,00	0,00	0,00%
	TOTAL INGRESSOS	4.030,00	2.030,00	2.030,00	2.030,00	12.250,00	5.120,00	27.490,00	100,00%
	DESPESES								
60	Compres/Treballs d'altres empreses	0,00	0,00	0,00	0,00	2.037,00	0,00	2.037,00	7,41%
61	Variació d'existències	0,00	0,00	0,00	0,00	0,00	0,00	0,00	0,00%
	MARGE DE CONTRIBUCIÓ	4.030,00	2.030,00	2.030,00	2.030,00	10.213,00	5.120,00	25.453,00	92,59%
62	Serveis externs	894,00	738,00	738,00	738,00	738,00	738,00	4.584,00	16,68%
64	Despeses de personal	2.458,90	2.458,90	2.458,90	2.458,90	2.458,90	2.458,90	14.753,39	53,67%
	EBITDA	677,10	-1.166,90	-1.166,90	-1.166,90	7.016,10	1.923,10	6.115,61	22,25%
68	Amortitzacions	113,78	113,78	113,78	113,78	113,78	113,78	682,66	2,48%
69	Provisions	0,00	0,00	0,00	0,00	0,00	0,00	0,00	0,00%
	RESULTAT D'EXPLORACIÓ	563,32	-1.280,68	-1.280,68	-1.280,68	6.902,32	1.809,32	5.432,95	19,76%
66	Despeses financeres	0,00	0,00	0,00	0,00	0,00	0,00	0,00	0,00%
	RESULTAT ABANS IMPOSTOS	563,32	-1.280,68	-1.280,68	-1.280,68	6.902,32	1.809,32	5.432,95	19,76%
63	Tributs	156,41	156,41	156,41	156,41	156,41	156,41	938,49	3,41%
	RESULTAT	406,91	-1.437,09	-1.437,09	-1.437,09	6.745,91	1.652,91	4.494,46	16,35%

		MES						Total	
Núm.	Compte	JULIOL	AGOST	SETEMBRE	OCTUBRE	NOVEMBRE	DESEMBRE	Import	%
	INGRESSOS								
70	Vendes/Prestació de serveis	2.030,00	2.250,00	6.210,00	10.030,00	2.250,00	3.120,00	53.380,00	100,00%
74	Subvencions a l'explotació	0,00	0,00	0,00	0,00	0,00	0,00	0,00	0,00%
	TOTAL INGRESSOS	2.030,00	2.250,00	6.210,00	10.030,00	2.250,00	3.120,00	53.380,00	100,00%
	DESPESES								
60	Compres/Treballs d'altres empreses	0,00	37,00	0,00	2.000,00	37,00	0,00	4.111,00	7,70%
61	Variació d'existències	0,00	0,00	0,00	0,00	0,00	0,00	0,00	0,00%
	MARGE DE CONTRIBUCIÓ	2.030,00	2.213,00	6.210,00	8.030,00	2.213,00	3.120,00	49.269,00	
62	Serveis externs	738,00	738,00	738,00	738,00	738,00	738,00	9.012,00	16,88%
64	Despeses de personal	2.458,90	2.458,90	2.458,90	2.458,90	2.458,90	2.458,90	29.506,79	55,28%
	EBITDA	-1.166,90	-983,90	3.013,10	4.833,10	-983,90	-76,90	10.750,21	20,14%
68	Amortitzacions	113,78	113,78	113,78	113,78	113,78	113,78	1.365,31	2,56%
69	Provisions	0,00	0,00	0,00	0,00	0,00	0,00	0,00	0,00%
	RESULTADO DE EXPLORACIÓ	-1.280,68	-1.097,68	2.899,32	4.719,32	-1.097,68	-190,68	9.384,90	17,58%
66	Despeses financeres	0,00	0,00	0,00	0,00	0,00	0,00	0,00	0,00%
	RESULTAT ABANS IMPOSTOS	-1.280,68	-1.097,68	2.899,32	4.719,32	-1.097,68	-190,68	9.384,90	17,58%
63	Tributs	156,41	156,41	156,41	156,41	156,41	156,41	1.876,98	3,52%
	RESULTAT	-1.437,09	-1.254,09	2.742,91	4.562,91	-1.254,09	-347,09	7.507,92	14,07%

Pla de tresoreria

	PRIMER EXERCICI	SEGON EXERCICI	TERCER EXERCICI
COBRAMENTS			
Ingressos	34.250,00	43.235,00	54.380,00
IVA COBRAT	7.192,50	9.079,35	11.419,80
Ingressos financers	0,00	0,00	0,00
Finançament	5.146,00	2.000,00	2.000,00
TOTAL COBRAMENTS	46.588,50	54.314,35	67.799,80
PAGAMENTS			
Compres i treballs d'altres	2.055,50	2.074,00	4.111,00
Serveis externs	8.255,44	8.311,44	8.311,44
Lloguers	2.635,44	2.635,44	2.635,44
Leasing	0,00	0,00	0,00
Reparacions	0,00	0,00	0,00
Serveis de professionals	0,00	0,00	0,00
Comissions	0,00	0,00	0,00
Transport d'existències	0,00	0,00	0,00
Assegurances	100,00	156,00	156,00
Serveis bancaris	0,00	0,00	0,00
Publicitat	1.800,00	1.800,00	1.800,00
Subministraments	1.800,00	1.800,00	1.800,00
Despeses diversos	1.920,00	1.920,00	1.920,00
Despeses de personal	17.269,89	25.430,69	27.826,79
Retribucions (net)	14.400,00	19.702,80	21.862,80
Seguretat Social	2.869,89	5.727,89	5.963,99
Hisenda Pública	1.965,06	2.651,62	3.753,51
Impost d'Activitats Econòmiques	0,00	0,00	0,00
Retencions IRPF	525,42	1.780,56	2.320,56
Pagos a cuenta IRPF	1.439,64	871,06	1.432,95
Inversions	4.413,72	1.652,89	1.652,89
Despeses financeres (interessos)	0,00	0,00	0,00
Devolució préstecs i leasing	0,00	0,00	0,00
IVA PAGAT	3.023,70	2.642,41	3.070,18
TOTAL PAGAMENTS	36.983,30	42.763,04	48.725,81
SALDO INICIAL	6.854,00	10.720,15	14.035,23
COBRAMENTS - PAGAMENTS	9.605,20	11.551,31	19.073,99
LIQUIDACIO IVA	3.739,05	6.236,23	7.528,52
SALDO FINAL	12.720,15	16.035,23	25.580,70
DISPOSICIO LINIA DE CRÈDIT	0,00	0,00	0,00
DEVOLUCIO LINIA DE CRÈDIT	0,00	0,00	0,00
CRÈDIT PENDENT DEVOLUCIO	0,00	0,00	0,00

Balanç de situació

ACTIU		MES	ANY	2015	ANY	2016	ANY	2017
Núm.	Compte	DESEMBRE	Import	%	Import	%	Import	%
	IMMOBILITZAT		3.767,41	19,18%	4.414,50	17,72%	4.702,07	14,02%
	IMMOBILITZAT INTANGIBLE		433,88	2,21%	723,14	2,90%	867,77	2,59%
202	Propietat industrial (patents i marques)		578,51	2,94%	1.157,02	4,65%	1.735,54	5,18%
204	Drets de traspàs		0,00	0,00%	0,00	0,00%	0,00	0,00%
205	Aplicacions informàtiques		0,00	0,00%	0,00	0,00%	0,00	0,00%
280	Amort. Acum. Immob. Immaterial		-144,63	-0,74%	-433,88	-1,74%	-867,77	-2,59%
	IMMOBILITZAT MATERIAL		3.333,53	16,97%	3.691,36	14,82%	3.834,31	11,43%
210	Terrenys		0,00	0,00%	0,00	0,00%	0,00	0,00%
211	Construccions		1.769,09	9,00%	1.769,09	7,10%	1.769,09	5,28%
213	Maquinària		0,00	0,00%	0,00	0,00%	0,00	0,00%
215	Altres instal·lacions		0,00	0,00%	0,00	0,00%	0,00	0,00%
216	Mobiliari		826,45	4,21%	1.074,38	4,31%	1.322,31	3,94%
217	Equips processos informació		826,45	4,21%	1.404,96	5,64%	1.983,47	5,92%
218	Elements de transport		0,00	0,00%	0,00	0,00%	0,00	0,00%
219	Altres immobilitzat material		413,22	2,10%	661,16	2,65%	909,09	2,71%
281	Amort. Acum. Immob. Material		-501,68	-2,55%	-1.218,23	-4,89%	-2.149,66	-6,41%
	FIANCES I DIPÒSITS A LLARG TERMINI		0,00	0,00%	0,00	0,00%	0,00	0,00%
260	Fiances a llarg termini		0,00	0,00%	0,00	0,00%	0,00	0,00%
265	Dipòsits a llarg termini		0,00	0,00%	0,00	0,00%	0,00	0,00%
	EXISTÈNCIES		0,00	0,00%	0,00	0,00%	0,00	0,00%
3	Existències		0,00	0,00%	0,00	0,00%	0,00	0,00%
	DEUTORS		3.158,10	16,08%	4.458,85	17,90%	3.248,85	9,69%
407	Bestretes a proveïdors			0,00%		0,00%		0,00%
430	Clients		3.158,10	16,08%	4.458,85	17,90%	3.248,85	9,69%
431	Efectes a cobrar			0,00%		0,00%		0,00%
440	Deutors diversos			0,00%		0,00%		0,00%
460	Bestretes remuneracions			0,00%		0,00%		0,00%
470	Hisenda Pública deutora		0,00	0,00%	0,00	0,00%	0,00	0,00%
490	Provisions per insolvències		0,00	0,00%	0,00	0,00%	0,00	0,00%
	INVERSIONS FINANCERES TEMPORALS		0,00	0,00%	0,00	0,00%	0,00	0,00%
54	Altres inversions financeres temporals		0,00	0,00%	0,00	0,00%	0,00	0,00%
	COMPTES FINANCERS		12.720,15	64,75%	16.035,23	64,38%	25.580,70	76,29%
551	Comptes corrents amb socis			0,00%		0,00%		0,00%
57	Tresoreria		12.720,15	64,75%	16.035,23	64,38%	25.580,70	76,29%
	AJUSTAMENTS PER PERIODIFICACIÓ		0,00	0,00%	0,00	0,00%	0,00	0,00%
480	Despeses anticipades		0,00	0,00%	0,00	0,00%	0,00	0,00%
	SUMA ACTIU		19.645,67		24.908,58		33.531,62	

PASSIU		MES	ANY	2015	ANY	2016	ANY	2017
Núm.	Compte	DESEMBRE	Import	%	Import	%	Import	%
	PATRIMONI NET		18.122,32	92,25%	22.211,45	89,17%	29.719,36	88,63%
100	Capital social		12.000,00	61,08%	12.000,00	48,18%	12.000,00	35,79%
112-114	Reserves		0,00	0,00%	0,00	0,00%	0,00	0,00%
120	Romanent			0,00%	6.122,32	24,58%	10.211,45	30,45%
121	Resultat negatiu d'exercicis anteriors			0,00%	0,00	0,00%	0,00	0,00%
129	Pèrdues i guanys		6.122,32	31,16%	4.089,12	16,42%	7.507,92	22,39%
130	Subvencions oficials de capital		0,00	0,00%	0,00	0,00%	0,00	0,00%
	PASIU NO CORRENT		0,00	0,00%	0,00	0,00%	0,00	0,00%
170	Deutes a llarg termini amb ent. de crèdit		0,00	0,00%	0,00	0,00%	0,00	0,00%
174	Efectes a pagar a llarg termini			0,00%		0,00%		0,00%
	PASIU CORRENT		1.523,34	7,75%	2.697,13	10,83%	3.812,26	11,37%
400	Proveïdors		22,39	0,11%	22,39	0,09%	22,39	0,07%
410	Creditors			0,00%		0,00%		0,00%
438	Bestretes de clients			0,00%		0,00%		0,00%
465	Remuneracions pendent de pagament		0,00	0,00%	0,00	0,00%	0,00	0,00%
475	Hisenda pública creditora		1.240,06	6,31%	2.177,75	8,74%	3.292,87	9,82%
	HP creditora per IS		0,00	0,00%	0,00	0,00%	0,00	0,00%
	HP creditora per IRPF		266,09	1,35%	777,31	3,12%	1.281,33	3,82%
	HP creditora per IVA		973,97	4,96%	1.400,44	5,62%	2.011,54	6,00%
476	Organismes Seg. Social creditors		260,90	1,33%	497,00	2,00%	497,00	1,48%
	Personal		0,00	0,00%	236,10	0,95%	236,10	0,70%
	Promotors		260,90	1,33%	260,90	1,05%	260,90	0,78%
520	Deutes a curt amb ent. de crèdit		0,00	0,00%	0,00	0,00%	0,00	0,00%
551	Comptes corrents amb socis		0,00	0,00%	0,00	0,00%	0,00	0,00%
	SUMA PASSIU		19.645,67		24.908,58		33.531,62	

Punt d'equilibri

PRIMER EXERCICI

Vendes de mercaderies	0,00
INGRESSOS MENSUALS	3.071,67

COSTOS FIXOS MENSUALS	
LLOGUERS	278,00
LEASING	0,00
REPARACIONS	0,00
SERV. PROF. IND.	0,00
TRANSPORTS	0,00
PRIMES D'ASSEGURANCES	8,33
PUBLICITAT	150,00
SUBMINISTRAMENTS	150,00
Aigua	0,00
Gas	0,00
Electricitat	50,00
Combustible	0,00
Telèfon, fax i internet	100,00
DESPESES DIVERSES	160,00
Gestoria	60,00
Oficina	50,00
Manutenció	0,00
Varis	50,00
DESPESES DE CONSTITUCIÓ	0,00
TRIBUTS	127,55
PERSONAL	1.460,90
DESPESES FINANCERES	0,00
AMORTITZACIONS	53,86
TOTAL COSTOS FIXOS	2.261,09

MARGE COMERCIAL	89,33%
------------------------	---------------

PUNT D'EQUILIBRI	2.531,05
PUNT DE SUPERVIVÈNCIA	2.473,98

PUNT D'EQUILIBRI/INGRESSOS PREVISTOS	82,40%
---	---------------

SERVEIS / PRODUCTES	PREU	INGRESSOS MENSUALS POTENCIALS			INGRESSOS PUNT D'EQUILIBRI	
		UNITATS	IMPORT	%	UNITATS	IMPORT
2 REUNION	30,00	1	30,00	0,26%	0,2	7
ANTEPROYECTO	400,00	5	2.000,00	17,61%	1,1	446
PROYECTO BASICO	1.000,00	1	1.000,00	8,80%	0,2	223
PLUS RENDER	30,00	1	30,00	0,26%	0,2	7
GESTION	150,00	1	150,00	1,32%	0,2	33
SEGUIMIENTO FOTOGRAFICO	50,00	1	50,00	0,44%	0,2	11
SEGUIMIENTO TÉCNICO	100,00	1	100,00	0,88%	0,2	22
EJECUCIÓN DE OBRA	8.000,00	1	8.000,00	70,42%	0,2	1.782
TOTAL SERVEIS			11.360,00	100,00%		2.531,05

Punt d'equilibri

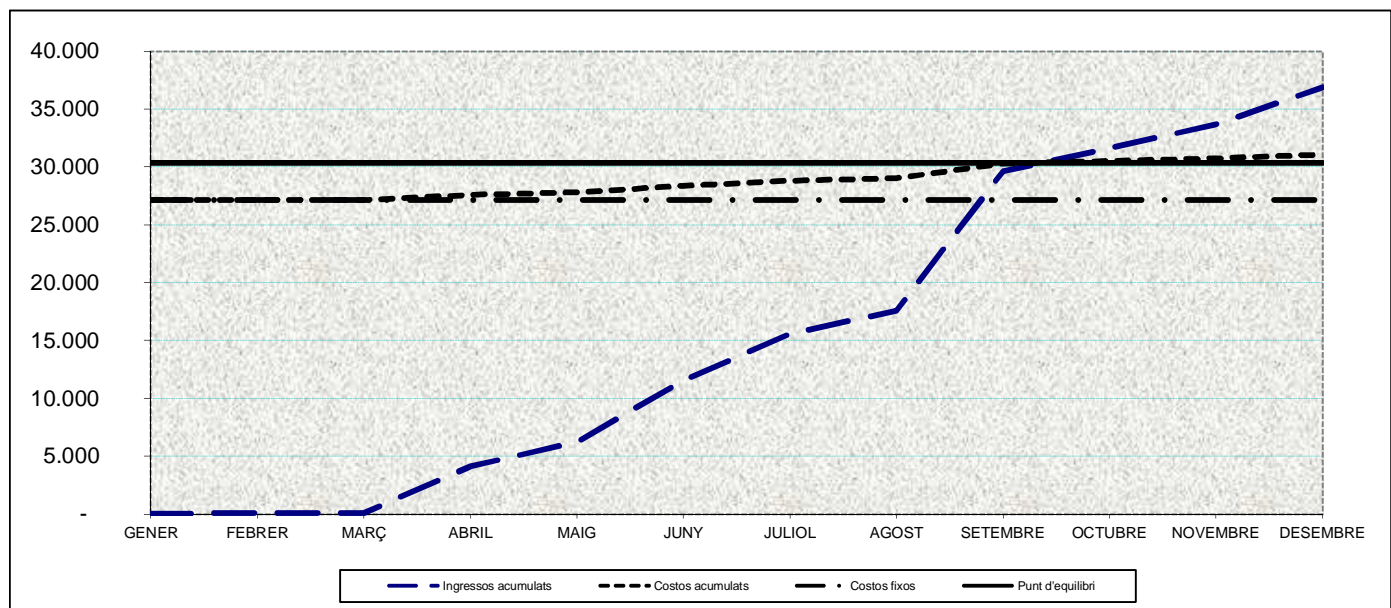

Punt d'equilibri

SEGON EXERCICI

INGRESSOS MENSUALS	3.692,50
---------------------------	-----------------

COSTOS FIXOS MENSUALS	
LLOGUERS	278,00
LEASING	0,00
REPARACIONS	0,00
SERV. PROF. IND.	0,00
TRANSPORTS	0,00
PRIMES D'ASSEGURANCES	13,00
PUBLICITAT	150,00
SUBMINISTRAMENTS	150,00
Aigua	0,00
Gas	0,00
Electricitat	50,00
Combustible	0,00
Telèfon, fax i internet	100,00
DESPESES DIVERSES	160,00
Gestoria	60,00
Oficina	50,00
Manutenció	0,00
Varis	50,00
TRIBUTS	85,19
PERSONAL	2.258,90
DESPESES FINANCERES	0,00
AMORTITZACIONS	83,82
TOTAL COSTOS FIXOS	3.093,72

MARGE COMERCIAL	92,76%
------------------------	---------------

PUNT D'EQUILIBRI	3.335,01
PUNT DE SUPERVIVÈNCIA	3.247,07

PUNT D'EQUILIBRI/INGRESSOS PREVISTOS	90,32%
---	---------------

SERVEIS / PRODUCTES	PREU	INGRESSOS MENSUALS POTENCIALS			INGRESSOS PUNT D'EQUILIBRI	
		UNITATS	IMPORT	%	UNITATS	IMPORT
2 REUNION	30,00	1	30,00	0,26%	0,3	9
ANTEPROYECTO	400,00	5	2.000,00	17,61%	1,5	587
PROYECTO BASICO	1.000,00	1	1.000,00	8,80%	0,3	294
PLUS RENDER	30,00	1	30,00	0,26%	0,3	9
GESTION	150,00	1	150,00	1,32%	0,3	44
SEGUIMIENTO FOTOGRAFICO	50,00	1	50,00	0,44%	0,3	15
SEGUIMIENTO TÉCNICO	100,00	1	100,00	0,88%	0,3	29
EJECUCIÓN DE OBRA	8.000,00	1	8.000,00	70,42%	0,3	2.349
TOTAL SERVEIS			11.360,00	100,00%		3.335,01

Punt d'equilibri

TERCER EXERCICI

INGRESSOS MENSUALS	4.448,33
---------------------------	-----------------

COSTOS FIXOS MENSUALS	
LLOGUERS	278,00
LEASING	0,00
REPARACIONS	0,00
SERV. PROF. IND.	0,00
TRANSPORTS	0,00
PRIMES D'ASSEGURANCES	13,00
PUBLICITAT	150,00
SUBMINISTRAMENTS	150,00
Aigua	0,00
Gas	0,00
Electricitat	50,00
Combustible	0,00
Telèfon, fax i internet	100,00
DESPESES DIVERSES	160,00
Gestoria	60,00
Oficina	50,00
Manutenció	0,00
Varis	50,00
TRIBUTS	156,41
PERSONAL	2.458,90
DESPESES FINANCERES	0,00
AMORTITZACIONS	113,78
TOTAL COSTOS FIXOS	3.323,68

MARGE COMERCIAL	88,15%
------------------------	---------------

PUNT D'EQUILIBRI	3.770,47
PUNT DE SUPERVIVÈNCIA	3.647,20

PUNT D'EQUILIBRI/INGRESSOS PREVISTOS	84,76%
---	---------------

SERVEIS / PRODUCTES	PREU	INGRESSOS MENSUALS POTENCIALS			INGRESSOS PUNT D'EQUILIBRI	
		UNITATS	IMPORT	%	UNITATS	IMPORT
2 REUNION	30,00	1	30,00	0,26%	0,3	10
ANTEPROYECTO	400,00	5	2.000,00	17,61%	1,7	664
PROYECTO BASICO	1.000,00	1	1.000,00	8,80%	0,3	332
PLUS RENDER	30,00	1	30,00	0,26%	0,3	10
GESTION	150,00	1	150,00	1,32%	0,3	50
SEGUIMIENTO FOTOGRAFICO	50,00	1	50,00	0,44%	0,3	17
SEGUIMIENTO TÉCNICO	100,00	1	100,00	0,88%	0,3	33
EJECUCIÓN DE OBRA	8.000,00	1	8.000,00	70,42%	0,3	2.655
TOTAL SERVEIS			11.360,00	100,00%		3.770,47

Ràtios

RELACIONS BÀSIQUES

	ANY 1	ANY 2	ANY 3
FONS DE MANIOBRA	14.354,91	17.796,95	25.017,29
COEFICIENT DE LIQUIDITAT	10,42	7,60	7,56
ACID-TEST	10,42	7,60	7,56
RENDIBILITAT DELS INGRESSOS	10,80%	6,00%	9,14%
ROTACIÓ DELS ACTIUS	1,88	1,78	1,59
RENDIBILITAT DELS FONS PROPIS	21,96%	11,97%	16,42%
COST LABORAL / COST TOTAL	57,03%	67,39%	64,32%
COST FINANCER / COST TOTAL	0,00%	0,00%	0,00%
AUTONOMIA FINANCERA	11,90	8,24	7,80
EVOLUCIÓ DE LA XIFRA DE NEGOCI		20,21%	20,47%

ANÀLISI DE LA LIQUIDITAT

	ANY 1	ANY 2	ANY 3
COEFICIENT DE LIQUIDITAT	10,42	7,60	7,56
COEFICIENT DE TRESORERIA	0,80	0,78	0,89
ACID-TEST	10,42	7,60	7,56
RÀTIO DE TRESORERIA	8,35	5,95	6,71
ÍNDEX DE LIQUIDITAT	6,22	7,99	2,50
FONS DE MANIOBRA	14.354,91	17.796,95	25.017,29

COEFICIENTS DE ROTACIÓ

	ANY 1	ANY 2	ANY 3
ROTACIÓ COMPTES A COBRAR	11,67	9,94	16,43
ROTACIÓ EXISTÈNCIES	0,00	0,00	0,00
ROTACIÓ COMPTES A PAGAR	92,65	92,65	183,65
PERÍODE MITJÀ DE COBRAMENT	31,27	36,73	22,21
PERÍODE MITJÀ DE VENDA	0,00	0,00	0,00
PERÍODE MITJÀ DE PAGAMENT	3,94	3,94	1,99
PERÍODE MITJÀ DE MADURACIÓ ECONÒMICA	31,27	36,73	22,21
PERÍODE MITJÀ DE MADURACIÓ FINANCERA	27,33	32,79	20,23

ANÀLISI DE L'ESTRUCTURA DE CAPITAL I DE LA SOLVÈNCIA A LLARG TERMINI

	ANY 1	ANY 2	ANY 3
COST FINANCER NOMINAL	0,00	0,00	0,00
TIPUS IMPOSITIU	30,0%	30,0%	30,0%
COST FINANCER EFECTIU	0,00	0,00	0,00
RENDIBILITAT DE L'ACTIU TOTAL	20,26%	10,67%	14,55%
RENDIBILITAT DELS FONS PROPIS	21,96%	11,97%	16,42%
DIFERÈNCIA	1,70%	1,30%	1,87%
ÍNDEX D'APALANCAMENT FINANCER	1,08	1,12	1,13
RÀTIO D'APALANCAMENT FINANCER	1,08	1,12	1,13

RÀTIOS DE L'ESTRUCTURA FINANCERA

	ANY 1	ANY 2	ANY 3
RÀTIO D'ENDEUTAMENT	0,08	0,12	0,13
AUTONOMIA FINANCERA	11,90	8,24	7,80
RELACIÓ DEUTES A LLARG TERMINI AMB FONS PROPIS	0,00	0,00	0,00
RELACIÓ DEUTES A CURT TERMINI AMB DEUTE TOTAL	1,00	1,00	1,00

RÀTIOS DE COBERTURA

	ANY 1	ANY 2	ANY 3
IMMOBILITZAT / FONS PROPIS	0,21	0,20	0,16
IMMOBILITZAT MAT. NET / DEUTES A LLARG	0,00	0,00	0,00
DEUTE TOTAL / (IMMOB. MAT. NET + COMP. COBRAR)	0,09	0,13	0,13
COBERTURA DE DESPESES FINAN. AMB BENEFICIS	0,00	0,00	0,00
COBERTURA DE REEMBORSAMENT DEL DEUTE	0,00	0,00	0,00
COBERTURA DE DESPESES FINAN. AMB TRESORERIA	0,00	0,00	0,00

Ràtios

ANÀLISI DEL RENDIMENT DE LA INVERSIÓ I DE LA UTILITZACIÓ D'ACTIUS

	ANY 1	ANY 2	ANY 3
INVERSIÓ = ACTIU TOTAL	20,26%	10,67%	14,55%
INVERSIÓ = CAPITALS PERMANENTS	21,96%	11,97%	16,42%
INVERSIÓ = FONS PROPIS	21,96%	11,97%	16,42%

DESEGREGATION DE DU PONT

	ANY 1	ANY 2	ANY 3
RENDIBILITAT DELS INGRESSOS	10,80%	6,00%	9,14%
ROTACIÓ DELS ACTIUS	1,88	1,78	1,59
RÀTIO D'APALANCAMENT FINANCER	1,08	1,12	1,13
EFICIÈNCIA OPERATIVA DE L'EMPRESA	0,17	0,09	0,14
GESTIÓ FISCAL DE L'EMPRESA	70,0%	70,0%	70,0%

RENDIBILITAT DELS FONS PROPIS	21,96%	11,97%	16,42%
-------------------------------	--------	--------	--------

ANÀLISI DE LA UTILITZACIÓ DELS ACTIUS

	ANY 1	ANY 2	ANY 3
TRESORERIA	2,90	2,76	2,09
COMPTES A COBRAR	11,67	9,94	16,43
EXISTÈNCIES	0,00	0,00	0,00
IMMOBILITZAT	9,78	10,04	11,35
COMPTES A PAGAR	0,00	0,00	0,00
TAXA DE CREIXEMENT DELS FONS PROPIS	21,96%	11,97%	16,42%

ANEXO 3

MODELO DE NEGOCIO CANVAS



Socios estratégicos

- Establecer alianzas con constructoras y despachos técnicos.



Actividades clave

- Mantener plataforma de conexión con despachos técnicos o constructoras.
- Publicidad en Web de proveedores técnicos y constructoras.
- Conexión con Municipio (Ayuntamiento)

Recursos Clave

- Oficina Técnica
- Normativas vigentes de construcción de Ecuador.



Propuesta de Valor

Product Manager visible y local



Confianza



Trabajo Personalizado

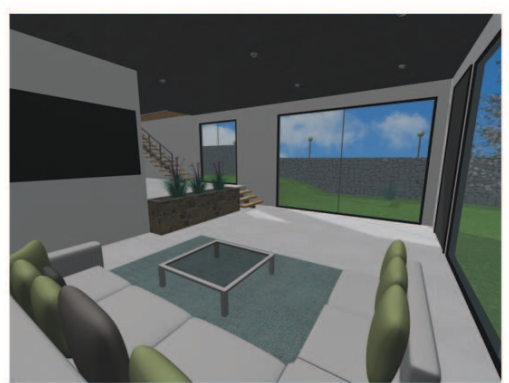

Relación con los clientes



Canal de distribución

- Anuncio TV 
- "Boca a boca" 
- Página web 
- Depositar tarjetas de presentación en puntos públicos.
- Redes sociales 



Cientes

- Personas ecuatorianas residentes en España y Europa.

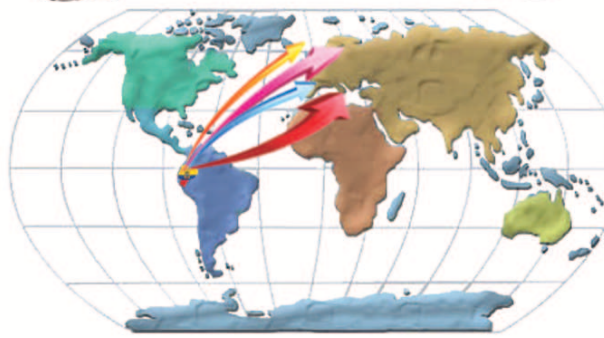

Costes

- Costes fijos de oficina
- Trabajador
- Tarjetas de visita cada 3 meses
- Página web
- Anuncio tv



Fuentes de Ingresos

- Cobro de las distintas etapas realizadas:
 - 1) Realización de planos
 - 2) Gestión
 - 3) Control y Ejecución de la obra.
- Publicidad de constructoras y despachos de arquitectura en la web.



ANEXO 4

EQUIPO DE TRABAJO

JESSICA MACHUCALA DOMINGUEZ

29.04.1987 - Cuenca - Ecuador
26069113 Q
627.21.10.65
jess.machucala@gmail.com
c. Quito 18, esc. A, 4t 2a, 08030 Barcelona



Formación académica

2014

Grado en Ingeniería de Edificación. Universidad Politécnica de Cataluña. Barcelona.

2007

Ciclo Formativo de Grado Superior en Desarrollo y Aplicación en Proyectos de Construcción. IES Provençana. Barcelona.

2005

Bachillerato. Especialidad Tecnología. IES Rambla Prim. Barcelona.

2003

Graduado ESO. IES Rambla Prim. Barcelona.

Estudios complementarios

2014

Intensivo de Inglés. Universidad Menéndez Pelayo. Tenerife.

2014

Curso de Marketing Digital. Google. Interactive Advertising Bureau. Barcelona.

2009

Intensivo de Inglés. Universidad Menéndez Pelayo. Madrid.

2009

Curso de Microsoft Access. New Horizons Computer. Barcelona.

2007

Curso de Inglés. International House English School. Dublin. Irlanda.

2007

Curso de NemetSchek Allplan. Arquitectura Padusoft. Barcelona.

Experiencia profesional

2008 – 2010

Delineante. Técnico de 1ª. Contratada por Ineco Tífsa, empresa que depende directamente del Ministerio de Fomento. Trabajando para ADIF (Administrador de Infraestructuras Ferroviarias) en el dibujo en fase de proyectos de estaciones de ferrocarriles.

2006 – 2008

Delineante en el estudio de arquitectura Padusoft. Dibujo en fase proyecto básico y ejecutivo de edificios de viviendas, hoteles i residencias. Realización de renders de imágenes, en 3D, para planos comerciales.

Idiomas

Castellano

Idioma materno.

Catalán

Nivel C.

Inglés

Nivel medio.

Informática

Microsoft Office Suite

AutoCAD

3D Max Studio

Cinema 4D

Nemetschek All Plan

TCQ

Arquímedes

Adobe Photoshop CS5.1

Datos de interés

Carnet de conducir Tipo B. Vehículo propio.

Responsabilidad y gran motivación para trabajar.

CURRÍCULUM VITAE

Cristina Vázquez Martínez
Nacida en Barcelona, el 6 de enero de 1987
C/ Riera d'en Nofre nº2 4ºA
08970 Sant Joan Despí
Teléfonos de contacto: 93-3731189
677747501
E-mail: rayras@hotmail.com



EDUCACIÓN REGLADA

- 2009 **Ingeniería de Edificación.** Cursando en la Universidad Politécnica de Cataluña de Barcelona (UPC).
- 2011 – 2013 **Ciclo de Grado Superior de Desarrollo y Aplicación de Proyectos.** Cursado en el I.E.S. Ferrer i Guardia de Sant Joan Despí.
- 2007 – 2009 **Ciclo de Grado Superior de Edificación y Planificación de Obra Civil.** Cursado en el I.E.S. Ferrer i Guardia de Sant Joan Despí.
- 2006 – 2007 **Bachillerato.** Cursado en el I.E.S. Joanot Martorell de Espulgues del Llobregat.
- 2005 **Graduado en E.S.O.** Cursado en el I.E.S. Pelegri de Sans.

EDUCACIÓN NO REGLADA

- 2004 – 2005 **Curso de Auxiliar Administrativa.** Cursado en el I.E.S. Pelegri de Sans.

IDIOMAS

Catalán, *nivel de bachillerato.*
Castellano, *nivel de bachillerato.*
Inglés, *nivel de intermedio* acreditado por la escuela de idiomas de Oxford.
Chino, actualmente cursándolo en la EOI Drassanes

INFORMÁTICA

Estudios de ofimática de *Windows, Excel, PowerPoint* y *Word.*
Nivel usuario de *Access.*
Aprendiendo *Autocad, 3DMax, Maple* y *Minitap.*

EXPERIENCIA LABORAL

- Abril 2008 – Mayo 2008 **Wesser contacting people.**
En el puesto de comercial, realizo tareas de captación de socios para ONG (Cruz Roja).
- Oct. 2007 – Ene. 2008 **Servisafer SL.**
En el puesto de telemarketing, realizaba llamadas a clientes del gas para concertar visitas con los comerciales.
- Marzo de 2007 **ACER Computer.**
En el puesto de recepcionista, realizaba tareas de atención al cliente, teléfono y correo.
- Sep. 2005 – Ene. 2006 **Fincas El Centre.**
En el puesto de comercial, realizaba tareas de atención al cliente y captadora de pisos.
- 2000 – 2004 **Boutique Class.**
Negocio familiar, en el puesto de ayudante, realizaba tareas de atención al cliente, gestión administrativa, encargada de compras.
- 2000 – 2013 **Embutidos Juguirsa S.A.**
Negocio familiar, en el puesto de comercial.

Prácticas:

- Sep. 2012 – Feb. 2013 Prácticas en **Obres i Serveis Roig** en Sant Vicenç dels Horts. *En el puesto de proyectista de obra.*
- Enero 2009 – Mayo 2009 Prácticas en **CopciSA** en el aeropuerto del Prat del Llobregat y en Santa Perpetua de la Mogoda. En los dos lugares, de ayudante del jefe de obra, ayudante del técnico de seguridad y ayudante del técnico de obra.
- Julio de 2005 Prácticas en **Cruz Roja** de l'Hospitalet del Llobregat. *En los puestos de ayudante de los departamentos de RR.HH. e informática.*

OTROS DATOS

Disponibilidad para entrar a trabajar inmediata.
Horario disponible.
Mecanografía, 200 pulsaciones.
Carnet B y A2.

DATOS PERSONALES

Nombre	Daniel
Apellidos	Martínez Aparicio
Domicilio	Rafael Campalans nº55, 2º
Localidad y provincia	Hospitalet del Llobregat (Barcelona)
Fecha de nacimiento	08-09-1984
Lugar de nacimiento	Barcelona
Teléfono de contacto	677774004

FORMACIÓN

Títulos oficiales

Fecha		Especialidad y lugar
2009	2014	4º Ingeniería de la Edificación (UPC). Especialidad en Eficiencia y Rehabilitación Energética.
2007	2009	Grado Superior en Realización y planes de obra (IES Provençana).
2005	2007	Grado Superior en Desarrollo y aplicación de proyectos de construcción (IES Provençana).

Otros cursos

Fecha	Especialidad y lugar
2009	2009 Certificado de Prevención de riesgos laborales para técnicos de ejecución de empresas de construcción (IGC Gaudí).

EXPERIENCIA PROFESIONAL

Fecha	Empresa	Puesto	Funciones
2014	Alcalde	Becario	Presupuestos, contacto con industriales, dirección de obra.
2012-2014	Djura Maritec	Coordinador de Proyectos	Supervisar y coordinar proyectos de edificación e industria alimentaria para África. Elaborar ofertas, presupuestos, estudios de viabilidad para inversores y búsqueda de industriales en Europa.
2007-2009	Infrisa	Delineante Proyectista	Delinear planos para la construcción de industrias y almacenes frigoríficos.
2007	Ayuntamiento Hospitalet	Becario	Delinear planos para el catastro y urbanismo de la ciudad de Hospitalet del Llobregat.

OBJETIVOS PROFESIONALES

Trabajar en la elaboración de proyectos de construcción, colaborando en el diseño del mismo, realizando el presupuesto y llevando la dirección de la obra. Además intentaré aplicar en la medida de lo posible la eficiencia energética a los proyectos, ya que con ello colaboro por el bien del medio ambiente.

HABILIDADES

Capacidad de dirección de equipos y de trabajar en grupo. Buena relación con los industriales para llevar a buen puerto los proyectos. Práctico, trabajador y con buena disposición para hablar con los clientes.

OTROS DATOS DE INTERÉS

- AutoCad, 3D Max Studio, MicroStation (nivel básico), TCQ, Calener, C3X, Office, ...
- Carnet de coche.

El Departamento de Trabajo de la Generalitat de Catalunya y Barcelona Activa SPM-SA velarán para asegurar la exactitud y fidelidad de esta información y de los datos contenidos en los informes.

Estos informes se publican para proporcionar información general. El Departamento de Trabajo de la Generalitat de Catalunya y Barcelona Activa SPM-SA no aceptarán bajo ninguna circunstancia ninguna responsabilidad por pérdidas, daños y perjuicios o cualquier otra decisión empresarial basadas en datos o información que se puedan extraer de este informe.

ANEXO 5

**DOCUMENTOS PARA COLEGIACIÓN EN EL
COLEGIO DE APAREJADORES, ARQUITECTOS
TÉCNICOS E INGENIEROS DE EDIFICACIÓN DE
BARCELONA**



COL·LEGI D'APARELLADORS, ARQUITECTES TÈCNICS
I ENGINYERS D'EDIFICACIÓ DE BARCELONA

SOL·LICITUD D'ALTA COM A COL·LEGIAT

C. Bon Pastor, 5 - 08021 Barcelona

Servei al col·legiat – tel. **93 240 20 60**

colegiacio@apabcn.cat- www.apabcn.cat

Nom i cognoms _____ NIF _____

núm. precol·legiat _____

Nova alta

Reingrés

Núm. _____

(Només ompliu en el cas de reingrés)

Data sol·licitud d'alta

____/____/____

(A emplenar pel CAATEEB)

Data definitiva alta ____/____/____

Núm. col·legiat/ada _____

Observacions

DADES PERSONALS / SOCIETÀRIES O INSTITUCIONALS

- Nom _____
- Cognoms _____
- NIF _____
- Sexe _____
- Data naixement _____
- Lloc naixement _____
- País _____

DADES COMUNICACIÓ

Adreça professional / fiscal

- C. _____
- Núm. _____ Pis _____ Porta _____
- Codi postal _____ Població _____
- Comarca _____ Província _____ País _____

Adreça correspondència

El mateix que l'adreça professional/fiscal

(Només omplir en el cas que sigui diferent de l'adreça professional/fiscal)

- C. _____
- Núm. _____ Pis _____ Porta _____
- Codi postal _____ Població _____
- Comarca _____ Província _____ País _____

Telèfons i canals electrònics

- Professional _____ Mòbil _____ Particular _____
- Fax _____ Adreça electrònica _____
- Web _____

DADES BANCÀRIES

- Entitat _____ Oficina _____ DC _____ Compte _____

DADES PROFESSIONALS

Col·legiat exercent

Col·legiat no exercent

(Només ompliu en el cas de tenir més d'una col·legiació al CAATEEB i en el Col·legi de residència)

- Col·legi professional de residència _____
- Núm col·legiat/ada _____

DECLARACIÓ RELATIVA ALS REQUISITS D'EXERCICI PROFESSIONAL

(d'acord amb la normativa vigent)

Declaro no estar inhabilitat, legalment, judicialment o col·legialment, ni trobar-me en situació d'incompatibilitat o causa de prohibició per exercir la professió, i em comprometo a comunicar al Col·legi qualsevol limitació en aquest sentit. Tanmateix, declaro complir amb la resta de requisits preceptius per a l'exercici professional.

Manifesto ser coneixedor/a del meu deure de disposar d'una assegurança de responsabilitat civil que cobreixi els riscos derivats de la meva actuació professional, i m'obliga a contractar-la i mantenir-la vigent mentre subsisteixi la responsabilitat.

A l'efecte de control col·legial de les incompatibilitats en relació amb l'exercici privat de la professió, DECLARO (cal que marqueu el que s'escaigui):

Que no treballo a l'Administració pública ni en cap organisme, entitat o empresa que en depengui, ni ocupo cap càrrec electe en una corporació local. També em considero assabentat/ada de l'obligació de comunicar al Col·legi qualsevol modificació que es produeixi en la meva situació professional que representi una vinculació amb l'Administració pública i, en aquest cas, aportaré la preceptiva declaració de comptabilitat.

Que treballo per a l'Administració pública, en un organisme, entitat o empresa que en depèn, o ocupo un càrrec electe en una corporació local, i que aporto la preceptiva declaració de compatibilitat. Cal indicar l'administració: _____.

Em comprometo a informar al Col·legi els canvis de domicili per a comunicacions i mantenir en tot moment actualitzades la resta de les meves dades (art.20 b) Estatuts del Col·legi).

DADES ACADÈMIQUES

Titulació acadèmica per a la col·legiació

Aparellador/a

Arquitecte/a tècnic/a

Enginyer/a d'edificació

Graduat en Ciències i Tecnologies de l'Edificació

▪ Any acabament carrera _____

▪ Escola universitària:

La Salle

Elisava

UPC

UdGirona

UdLleida

Altres (indiqueu nom i província) _____

Altres titulacions universitàries oficials

Arquitecte/a

Enginyer/a

Altres _____

▪ Any acabament carrera _____

▪ Escola universitària (indiqueu nom i província) _____

PROTECCIÓ DE DADES PERSONALS

En compliment de la Llei orgànica 15/1999, de protecció de dades de caràcter personal (LOPD), us informem que les dades personals que ens heu facilitat són confidencials i formen part dels fitxers del CAATEEB, per al compliment de les funcions col·legials encomanades per la Llei i pels seus Estatuts. Per actualitzar les vostres dades i per exercir els drets d'accés, rectificació, cancel·lació i oposició, podeu adreçar-vos personalment o per escrit al Col·legi d'Aparelladors, Arquitectes Tècnics i Enginyers d'Edificació de Barcelona, c. Bon Pastor, 5, 08021 Barcelona.

DIRECTORI DE COL·LEGIATS

Les dades que han de constar obligatòriament en el directori de col·legiats, d'acord amb l'article 3 j) de la LOPD, són: nom i cognoms, número de col·legiat/ada i adreça professional / fiscal o adreça de correspondència. El directori de col·legiats té la consideració legal de font d'accés públic i, per aquest motiu, el CAATEEB no pot controlar el mal ús que tercers puguin fer de les dades que conté.

Així mateix, sol·licitem el vostre consentiment per a la publicació de les següents dades opcionals (indiqueu quines):

Telèfon professional Telèfon Mòbil Telèfon particular Adreça electrònica Fax Web

Si desitgeu que es faci constar en el directori de col·legiats que les vostres dades personals NO poden ser utilitzades per a fins de publicitat o prospecció comercial marqueu la casella següent

AUTORITZACIÓ DE L'ÚS DE DADES PERSONALS

Us comuniquem que les vostres dades podran ser cedides al Consell de Col·legis d'Aparelladors i Arquitectes Tècnics i Enginyers d'Edificació de Catalunya i al Consell General de l'Arquitectura Tècnica d'Espanya, i també a tercers en aquells supòsits previstos legalment.

_____, aparellador/a - arquitecte/a tècnic/a – enginyer/a d'edificació
(Nom i cognoms)

DECLARO que totes les dades que he relacionat són certes i SOL·LICITO:

Que de conformitat amb els Estatuts del Col·legi vigents i una vegada feta la tramitació corresponent, se'm doni d'alta com a col·legiat/ada en el Col·legi d'Aparelladors, Arquitectes Tècnics i Enginyers d'Edificació de Barcelona.

Barcelona, ____ de _____ de 20__

- *En el cas de gaudir al llarg de la col·legiació de descomptes en la Formació del CAATEEB, caldrà estar col·legiat durant 1 any complert; o es carregarà la diferència de l'import dels cursos dels quals s'ha gaudit de descomptes.*
- *Us recordem que si sou assalariats l' import de la quota col·legial se us dedueix íntegrament dels rendiments de treball mentre que si sou liberals, se us dedueix íntegrament com a despesa de l'activitat.*

SOLICITUD DE INCORPORACIÓN

DATOS DEL ASOCIADO

Nombre y apellidos o Denominación social: _____

Correo-e: _____ Nacionalidad: _____

Domicilio: Calle/Plaza _____ n° _____ Piso _____ Pta. _____

Localidad _____ C.P. _____ Provincia _____

N.I.F./C.I.F.: _____ PROFESIÓN/ACTIVIDAD: _____

Fecha nacimiento: _____ Fecha inicio Profesión/Actividad: _____

Titulación: Título obtenido en universidad española Fecha obtención título ____ / ____ / ____

Otro título que dé derecho al ejercicio de la arquitectura técnica en territorio español Fecha obtención título ____ / ____ / ____

¿CÓMO EJERCE ACTUALMENTE LA PROFESIÓN?

Liberal/Autónomo.

Asalariado. Nombre de la empresa: _____ CIF: _____

Funcionario. Nombre de la Administración: _____ CIF: _____

Tipo de seguro que solicita: RC A/AT/IE
 TASADORES
 PERITOS

El abajo firmante cuyos datos quedan consignados, considerando que reúne las condiciones establecidas al efecto para ser Socio,

SOLICITA causar alta en MUSAAT, MUTUA DE SEGUROS A PRIMA FIJA, a cuyo efecto acompaña, debidamente cumplimentada, la solicitud de seguro correspondiente.

En _____ a _____ de _____ de 20 _____

Con la firma del presente documento, y en la fecha indicada en el mismo, el solicitante manifiesta su **CONSENTIMIENTO EXPRESO** para el tratamiento y utilización de los datos y se da **POR NOTIFICADO** de la legislación aplicable al contrato y de las instancias de reclamación, todo ello expresado en la página 2 de esta solicitud.

POLÍTICA DE PRIVACIDAD

Los datos personales que usted nos proporciona son necesarios para el mantenimiento y control de la relación que nos vincula con usted o su empresa y son incorporados a ficheros, automatizados o no, de los que es responsable MUSAAT, Mutua de Seguros a Prima Fija (MUSAAT) y ello con la finalidad de la gestión e información de presupuestos, la tarificación, el mantenimiento y ejecución contractual de su seguro, la prevención del fraude, la selección del riesgo, estudios actuariales, de prevención o estadísticos, la gestión de posibles siniestros y el envío de cualquier otra información derivada de su condición de cliente o potencial cliente de cualesquiera de los productos o servicios contratados con MUSAAT. La introducción de todos los datos es voluntaria pero necesaria para poder atender su solicitud o mantener su relación con MUSAAT.

Sin perjuicio de lo anterior, usted consiente expresamente que sus datos puedan ser cedidos, exclusivamente para los fines indicados, a entidades con las que se firme un contrato de colaboración o de mediación en seguros, de reaseguro y de coaseguro, a los Colegios Oficiales, a los Consejos Autonómicos de Colegios y al "Consejo General y de los Colegios Oficiales de los Aparejadores y Arquitectos Técnicos", siempre bajo el marco de la legislación de protección de datos de carácter personal, y sin que sea necesario que le sea comunicada cada primera cesión que se realice a dichos cesionarios.

De igual forma, usted autoriza y encomienda expresamente a MUSAAT, Mutua de Seguros a Prima Fija y a las sociedades de los Colegios que actúan como mediadores de esta Mutua para que, en su nombre, solicite, en su caso, de los Colegios Oficiales, los datos de sus intervenciones profesionales, y ello a los efectos de la gestión del seguro. En este sentido, usted consiente expresamente la cesión de estos datos por parte de los Colegios a MUSAAT y a las sociedades de los Colegios que actúan como mediadores de esta Mutua.

Usted autoriza expresamente a que dichos datos puedan ser cedidos o, en su caso, interconectados, a entidades y corporaciones del GRUPO MUSAAT, que son aquellas que, en cada momento, figuren en la dirección de Internet (www.musaat.es) para que puedan ser utilizados por éstas para llevar a cabo campañas de publicidad, marketing, estudios de mercado, ofertas de bienes y servicios de entidades y corporaciones del GRUPO MUSAAT, y envío de publicaciones periódicas (circulares, revistas, etc.)

Asimismo, y en cumplimiento del artículo 21 de la Ley 34/2002 de 11 de julio, de servicios de la sociedad de información y de comercio electrónico (LSSICE), usted solicita y presta su pleno consentimiento a GRUPO MUSAAT para que proceda al envío, por correo electrónico o cualquier otro medio de comunicación electrónica equivalente, de información derivada de su condición de cliente relativa a cualesquiera de los productos y servicios contratados, comunicaciones comerciales, publicitarias y promocionales y ofertas de bienes y servicios para la prestación de otros servicios análogos o complementarios de las entidades y corporaciones del GRUPO MUSAAT.

Le comunicamos que podrá revocar el consentimiento a los envíos o las cesiones indicadas en todo momento y ejercer los derechos de acceso, rectificación, cancelación y oposición mediante escrito remitido a MUSAAT, Mutua de Seguros a Prima Fija, c/ Jazmín, 66, 28033 (Madrid) y a la siguiente dirección de correo electrónico: atencionLOPD@musaat.es.

Usted se compromete a facilitar datos verdaderos, exactos, completos y actualizados, informando a MUSAAT de cualquier actualización de los mismos, siendo usted responsable de cualquier perjuicio que se pudiera ocasionar a MUSAAT o terceras entidades como consecuencia de incumplir dicha obligación. Los datos personales incluidos en el presente documento sustituyen, en todo caso y a todos los efectos, a cualesquiera otros análogos que pudieran figurar en la entidad con anterioridad. En el caso de que usted no sea el titular de la información facilitada, se compromete a informar previamente, a las personas de las cuales facilita los datos personales, del contenido de la presente política de privacidad, facilitando a los mismos, si fuera necesario, copia impresa de la misma y/o del documento firmado.

LEGISLACIÓN APLICABLE

Dando cumplimiento a lo previsto en los artículos 53 y 60 del Real Decreto Legislativo 6/2004, y artículo 104 del Real Decreto 2486/1998, MUSAAT le informa de lo siguiente:

Que el contrato de seguro se rige por lo dispuesto en la Ley 50/1980, de 8 de octubre, de Contrato de Seguro, por el Real Decreto Legislativo 6/2004, de 28 de octubre, texto refundido de la Ley de Ordenación y Supervisión de los Seguros Privados, y su Reglamento, Real Decreto 2486/1998, de 20 de noviembre, por la Ley Orgánica 15/1999, de 13 de diciembre, de Protección de Datos de Carácter Personal, así como por sus modificaciones posteriores y por lo convenido en las Condiciones Generales, Especiales, en su caso, y Particulares del contrato. El Tomador del seguro mediante la firma de las Condiciones Especiales, en su caso, y Particulares, acepta específicamente las cláusulas limitativas de los derechos del asegurado resaltadas en negrita en el contrato (artículo 3 de la Ley 50/1980).

Que la entidad aseguradora con la que usted celebra su contrato de seguros y con denominación social MUSAAT, Mutua de Seguros a Prima Fija, tiene su domicilio social en España, en la c/ Jazmín 66 - 28033 Madrid, y que el control de la actividad aseguradora de MUSAAT corresponde al Reino de España, a través del Ministerio de Economía y Hacienda, y en concreto a la Dirección General de Seguros y Fondos de Pensiones; y que el contrato queda sometido a la jurisdicción española y dentro de ella a los tribunales que correspondan al domicilio del Asegurado.

INSTANCIAS DE RECLAMACIÓN

Las quejas y reclamaciones podrán efectuarse por el Tomador del seguro, Asegurado, Beneficiario, tercero perjudicado, o derechohabiente de cualquiera de ellos, ante el Servicio de Atención al Cliente de MUSAAT, en la c/ Jazmín 66 - 28033 Madrid o a la siguiente dirección de correo electrónico: reclamaciones@musaat.es. Transcurridos dos meses desde la fecha de presentación de la reclamación sin que haya sido resuelta por el citado Servicio, o bien denegada la admisión de la reclamación o queja, o si siendo admitida, se produce la desestimación de la petición, podrá dirigir su reclamación al Servicio de Reclamaciones de la Dirección General de Seguros y Fondos de Pensiones, en el Paseo de la Castellana, 44 - 28046 Madrid.

No obstante, podrán recurrir a las instancias de reclamación en la jurisdicción ordinaria que consideren necesarias y oportunas para salvaguardar sus derechos.

OTROS RECONOCIMIENTOS Y DECLARACIONES

El firmante reconoce haber recibido antes de la celebración del contrato de seguro toda la información requerida en el Artículo 107 del Real Decreto 2486/1998 y asume la obligación de suministrar a los Asegurados la información que afecte a sus derechos y obligaciones.

Reconoce y declara que son ciertos los datos que en esta solicitud se contienen y que constituye y forma parte de la póliza extendida en relación con el riesgo mencionado.

SOLICITUD DE INCORPORACIÓN

DATOS DEL ASOCIADO

Nombre y apellidos o Denominación social: _____

Correo-e: _____ Nacionalidad: _____

Domicilio: Calle/Plaza _____ nº _____ Piso _____ Pta. _____

Localidad _____ C.P. _____ Provincia _____

N.I.F./C.I.F.: _____ PROFESIÓN/ACTIVIDAD: _____

Fecha nacimiento: _____ Fecha inicio Profesión/Actividad: _____

Titulación: Título obtenido en universidad española Fecha obtención título ____ / ____ / _____

Otro título que dé derecho al ejercicio de la arquitectura técnica en territorio español

¿CÓMO EJERCE ACTUALMENTE LA PROFESIÓN?

Liberal/Autónomo.

Asalariado. Nombre de la empresa: _____ CIF: _____

Funcionario. Nombre de la Administración: _____ CIF: _____

Tipo de seguro que solicita: RC A/AT/IE

TASADORES

PERITOS

El abajo firmante cuyos datos quedan consignados, considerando que reúne las condiciones establecidas al efecto para ser Socio,

SOLICITA causar alta en MUSAAT, MUTUA DE SEGUROS A PRIMA FIJA, a cuyo efecto acompaña, debidamente cumplimentada, la solicitud de seguro correspondiente.

En _____ a _____ de _____ de 20 _____

Con la firma del presente documento, y en la fecha indicada en el mismo, el solicitante manifiesta su **CONSENTIMIENTO EXPRESO** para el tratamiento y utilización de los datos y se da **POR NOTIFICADO** de la legislación aplicable al contrato y de las instancias de reclamación, todo ello expresado en la página 2 de esta solicitud.

POLÍTICA DE PRIVACIDAD

Los datos personales que usted nos proporciona son necesarios para el mantenimiento y control de la relación que nos vincula con usted o su empresa y son incorporados a ficheros, automatizados o no, de los que es responsable MUSAAT, Mutua de Seguros a Prima Fija (MUSAAT) y ello con la finalidad de la gestión e información de presupuestos, la tarificación, el mantenimiento y ejecución contractual de su seguro, la prevención del fraude, la selección del riesgo, estudios actuariales, de prevención o estadísticos, la gestión de posibles siniestros y el envío de cualquier otra información derivada de su condición de cliente o potencial cliente de cualesquiera de los productos o servicios contratados con MUSAAT. La introducción de todos los datos es voluntaria pero necesaria para poder atender su solicitud o mantener su relación con MUSAAT.

Sin perjuicio de lo anterior, usted consiente expresamente que sus datos puedan ser cedidos, exclusivamente para los fines indicados, a entidades con las que se firme un contrato de colaboración o de mediación en seguros, de reaseguro y de coaseguro, a los Colegios Oficiales, a los Consejos Autonómicos de Colegios y al "Consejo General y de los Colegios Oficiales de los Aparejadores y Arquitectos Técnicos", siempre bajo el marco de la legislación de protección de datos de carácter personal, y sin que sea necesario que le sea comunicada cada primera cesión que se realice a dichos cesionarios.

De igual forma, usted autoriza y encomienda expresamente a MUSAAT, Mutua de Seguros a Prima Fija y a las sociedades de los Colegios que actúan como mediadores de esta Mutua para que, en su nombre, solicite, en su caso, de los Colegios Oficiales, los datos de sus intervenciones profesionales, y ello a los efectos de la gestión del seguro. En este sentido, usted consiente expresamente la cesión de estos datos por parte de los Colegios a MUSAAT y a las sociedades de los Colegios que actúan como mediadores de esta Mutua.

Usted autoriza expresamente a que dichos datos puedan ser cedidos o, en su caso, interconectados, a entidades y corporaciones del GRUPO MUSAAT, que son aquellas que, en cada momento, figuren en la dirección de Internet (www.musaat.es) para que puedan ser utilizados por éstas para llevar a cabo campañas de publicidad, marketing, estudios de mercado, ofertas de bienes y servicios de entidades y corporaciones del GRUPO MUSAAT, y envío de publicaciones periódicas (circulares, revistas, etc.)

Asimismo, y en cumplimiento del artículo 21 de la Ley 34/2002 de 11 de julio, de servicios de la sociedad de información y de comercio electrónico (LSSICE), usted solicita y presta su pleno consentimiento a GRUPO MUSAAT para que proceda al envío, por correo electrónico o cualquier otro medio de comunicación electrónica equivalente, de información derivada de su condición de cliente relativa a cualesquiera de los productos y servicios contratados, comunicaciones comerciales, publicitarias y promocionales y ofertas de bienes y servicios para la prestación de otros servicios análogos o complementarios de las entidades y corporaciones del GRUPO MUSAAT.

Le comunicamos que podrá revocar el consentimiento a los envíos o las cesiones indicadas en todo momento y ejercer los derechos de acceso, rectificación, cancelación y oposición mediante escrito remitido a MUSAAT, Mutua de Seguros a Prima Fija, c/ Jazmín, 66, 28033 (Madrid) y a la siguiente dirección de correo electrónico: atencionLOPD@musaat.es.

Usted se compromete a facilitar datos verdaderos, exactos, completos y actualizados, informando a MUSAAT de cualquier actualización de los mismos, siendo usted responsable de cualquier perjuicio que se pudiera ocasionar a MUSAAT o terceras entidades como consecuencia de incumplir dicha obligación. Los datos personales incluidos en el presente documento sustituyen, en todo caso y a todos los efectos, a cualesquiera otros análogos que pudieran figurar en la entidad con anterioridad. En el caso de que usted no sea el titular de la información facilitada, se compromete a informar previamente, a las personas de las cuales facilita los datos personales, del contenido de la presente política de privacidad, facilitando a los mismos, si fuera necesario, copia impresa de la misma y/o del documento firmado.

LEGISLACIÓN APLICABLE

Dando cumplimiento a lo previsto en los artículos 53 y 60 del Real Decreto Legislativo 6/2004, y artículo 104 del Real Decreto 2486/1998, MUSAAT le informa de lo siguiente:

Que el contrato de seguro se rige por lo dispuesto en la Ley 50/1980, de 8 de octubre, de Contrato de Seguro, por el Real Decreto Legislativo 6/2004, de 28 de octubre, texto refundido de la Ley de Ordenación y Supervisión de los Seguros Privados, y su Reglamento, Real Decreto 2486/1998, de 20 de noviembre, por la Ley Orgánica 15/1999, de 13 de diciembre, de Protección de Datos de Carácter Personal, así como por sus modificaciones posteriores y por lo convenido en las Condiciones Generales, Especiales, en su caso, y Particulares del contrato. El Tomador del seguro mediante la firma de las Condiciones Especiales, en su caso, y Particulares, acepta específicamente las cláusulas limitativas de los derechos del asegurado resaltadas en negrita en el contrato (artículo 3 de la Ley 50/1980).

Que la entidad aseguradora con la que usted celebra su contrato de seguros y con denominación social MUSAAT, Mutua de Seguros a Prima Fija, tiene su domicilio social en España, en la c/ Jazmín 66 - 28033 Madrid, y que el control de la actividad aseguradora de MUSAAT corresponde al Reino de España, a través del Ministerio de Economía y Hacienda, y en concreto a la Dirección General de Seguros y Fondos de Pensiones; y que el contrato queda sometido a la jurisdicción española y dentro de ella a los tribunales que correspondan al domicilio del Asegurado.

INSTANCIAS DE RECLAMACIÓN

Las quejas y reclamaciones podrán efectuarse por el Tomador del seguro, Asegurado, Beneficiario, tercero perjudicado, o derechohabiente de cualquiera de ellos, ante el Servicio de Atención al Cliente de MUSAAT, en la c/ Jazmín 66 - 28033 Madrid o a la siguiente dirección de correo electrónico: reclamaciones@musaat.es. Transcurridos dos meses desde la fecha de presentación de la reclamación sin que haya sido resuelta por el citado Servicio, o bien denegada la admisión de la reclamación o queja, o si siendo admitida, se produce la desestimación de la petición, podrá dirigir su reclamación al Servicio de Reclamaciones de la Dirección General de Seguros y Fondos de Pensiones, en el Paseo de la Castellana, 44 - 28046 Madrid.

No obstante, podrán recurrir a las instancias de reclamación en la jurisdicción ordinaria que consideren necesarias y oportunas para salvaguardar sus derechos.

OTROS RECONOCIMIENTOS Y DECLARACIONES

El firmante reconoce haber recibido antes de la celebración del contrato de seguro toda la información requerida en el Artículo 107 del Real Decreto 2486/1998 y asume la obligación de suministrar a los Asegurados la información que afecte a sus derechos y obligaciones.

Reconoce y declara que son ciertos los datos que en esta solicitud se contienen y que constituye y forma parte de la póliza extendida en relación con el riesgo mencionado.

SOLICITUD DE SEGURO DE RESPONSABILIDAD CIVIL PROFESIONAL APAREJADOR/ARQUITECTO TÉCNICO/INGENIERO DE EDIFICACIÓN

TOMADOR / ASEGURADO

D./Dña.: _____
 Dirección: _____
 Población: _____ Teléfono: _____
 C.P.: _____ Nif/Cif/Pasaporte: _____
 Correo-e: _____ Nacionalidad: _____
 Cuenta Bancaria: _____

PAGADOR

D./Dña./Denominación Social: _____
 Dirección: _____
 Población: _____
 C.P. _____ Nif/Cif/Pasaporte: _____
 Cuenta Bancaria: _____

EFECTO

DE _____
(A LAS 0 HORAS)

VENCIMIENTO

A _____
(A LAS 24 HORAS)

GESTOR

SEGURO

RC A/AT/IE

- 120.000 € 200.000 € 300.000 € 600.000 €
 150.000 € 250.000 € 450.000 € 900.000 €

Suma asegurada adicional para reclamaciones por daños personales

¿DESEA CONTRATAR SUMA ASEGURADA ADICIONAL PARA RECLAMACIONES DERIVADAS DE DAÑOS PERSONALES? SÍ NO

En caso afirmativo, su suma asegurada adicional para reclamaciones derivadas de daños personales será la que corresponda a su Límite Asegurado Individual según la siguiente tabla.

Límite Asegurado Individual (€ por siniestro)	Suma asegurada adicional para reclamaciones derivadas de daños personales (€ por siniestro)
120.000 €	240.000 €
150.000 €	300.000 €
200.000 €	400.000 €
250.000 €	500.000 €

Límite Asegurado Individual (€ por siniestro)	Suma asegurada adicional para reclamaciones derivadas de daños personales (€ por siniestro)
500.000 €	300.000 €
550.000 €	450.000 €
400.000 €	600.000 €
No disponible	900.000 €

¿Desea fraccionar en dos pagos la prima de esta suma asegurada adicional? SÍ (Esta opción tiene un recargo del 2% y se podrá solicitar hasta el 31/03) NO

FINANCIACIÓN

Pago mensual de la Prima Fija. Tarjeta MUSAAT VISA

(La financiación se hará efectiva cuando sea aprobada por Santander Consumer y una vez recibida toda la documentación)

El abajo firmante reconoce haber recibido antes de la celebración del contrato de seguro toda la información requerida en el Artículo 107 del Real Decreto 2486/1998. Declara tener conocimiento de los Estatutos de la Mutua, del Reglamento del ramo y de las condiciones generales y especiales de la póliza, que han de ser remitidas de acuerdo con la presente solicitud. Asimismo, reconoce que cualquier modificación o variación que se produzca durante la vigencia del seguro, ha de declararla a la Mutua y exigir que conste su declaración en la póliza.

Declara expresamente no tener conocimiento o sospecha de acto, error u omisión profesional que pudiera dar lugar a una reclamación con anterioridad a la fecha de esta solicitud de seguro y solicita de MUSAAT, Mutua de Seguros a Prima Fija, la cobertura de la póliza de Responsabilidad Civil Profesional, conforme a los datos expresados y **en el dorso** en base a las declaraciones que se reseñan. El seguro entrará en vigor una vez aceptada esta solicitud, formalizada la póliza y pagado el primer recibo.

En _____ a _____ de _____ de 20 ____

EL SOLICITANTE,

Con la firma del presente documento, y en la fecha indicada en el mismo, el solicitante manifiesta su **CONSENTIMIENTO EXPRESO** para el tratamiento y utilización de los datos y se da **POR NOTIFICADO** de la legislación aplicable al contrato y de las instancias de reclamación, todo ello expresado en la **página 5 de esta solicitud**.

(Le recordamos la necesidad de cumplimentar todos los campos)

DORSO QUE SE CITA
CUMPLIMENTAR LOS PUNTOS QUE SIGUEN

1. ACTIVIDAD PROFESIONAL

- 1.1. Año de primera Colegiación _____
- 1.2. ¿Está colegiado en un Colegio? ¿o en varios?
Especificar en cuáles _____
- 1.3. ¿Desde cuándo y cómo ejerce libremente la profesión? _____
- 1.4. ¿Se ha especializado en algún sector o campo específico? Sí No
Especificar en cuál _____
- 1.5. ¿Presta, aunque sólo sea ocasionalmente, servicios que queden fuera de su especialización? Sí No
- 1.6. ¿Presta estos servicios directamente o recurre a personas ajenas? _____
- 1.7. ¿Trabaja predominantemente o en exclusiva para alguna persona, empresa o entidad? Sí No
- 1.8. ¿Es miembro del Consejo de Administración, socio o accionista de empresas para las que presta sus servicios? Sí No
- 1.9. Desea cubrir sus intervenciones profesionales: Del año anterior a la fecha de efecto del seguro.
 Todas sus intervenciones profesionales.

EN TODO CASO, adjunte relación de todas las intervenciones realizadas con anterioridad, conforme a listado adjunto, que deberá recoger la firma y sello de los Colegios donde las haya realizado.

2. ACTIVIDAD ANTERIOR

Si está solicitando el reingreso, indique los motivos tanto de su baja como de su nueva solicitud de incorporación a la Mutua:

3. SEGUROS ANTERIORES / VIGENTES

- 3.1. Nombre de la compañía _____
- 3.2. Cobertura suscrita , € Franquicia _____
- 3.3. Causa de rescisión de la póliza _____
- 3.4. Si mantiene alguna otra póliza de Responsabilidad Civil Profesional en vigor, detallarla _____

4. SINIESTRALIDAD

- 4.1. ¿Tiene usted reclamaciones no declaradas a MUSAAT? Sí NO
En caso afirmativo, rellene el siguiente cuadro, indicando la descripción de la intervención, las causas, el importe y la situación actual de las reclamaciones. Si faltara espacio, por favor, adjunte una hoja con más información.

DESCRIPCIÓN DE LA INTERVENCIÓN	CAUSAS	IMPORTE	SITUACIÓN

- 4.2. Conocimiento o sospecha de acto, error u omisión profesional que pudiera dar lugar a una reclamación, o reclamaciones recibidas por otros aparejadores o agentes constructivos en intervenciones profesionales en las que también participó (*):

En _____ a _____ de _____ de 20 _____
EL SOLICITANTE,

(*) Si no tiene reclamaciones o conocimiento de un error que pueda dar lugar a una reclamación, conteste expresamente NO.

LISTADO DE OBRAS - D./D^a. _____ **DNI:** _____

Nº de Visado / Actuación Profesional	Fecha	%	Tipo de actuación (ver página 2)	Tipo de obra (ver página 2)	PEM total de la obra (€)	SUPERFICIE total de la obra (m ²)	Colindantes (s/n)	Emplazamiento
					<input type="text"/>			
					<input type="text"/>			
					<input type="text"/>			
					<input type="text"/>			
					<input type="text"/>			
					<input type="text"/>			
					<input type="text"/>			
					<input type="text"/>			
					<input type="text"/>			
					<input type="text"/>			
					<input type="text"/>			
					<input type="text"/>			
					<input type="text"/>			
					<input type="text"/>			
					<input type="text"/>			
					<input type="text"/>			
					<input type="text"/>			
					<input type="text"/>			

Por cada actuación profesional se adjuntará la D.A.P. de cada obra detallada adjunta.

CODIFICACIÓN DE TRABAJOS PROFESIONALES

TIPO DE INTERVENCIÓN PROFESIONAL		TIPO DE OBRA
0. 0. SEGURIDAD Y SALUD		1. 0. OBRA NUEVA
0 1	Coordinador en Proyecto y/o Redacción Estudio Seguridad y Salud	1 1
0 2	Coordinador en Proyecto y/o Redacción Estudio Básico Seguridad y Salud	1 2
0 3	Coordinación durante la ejecución de la obra (incluye la aprobación de los Planes)	1 3
0 4	Coordinador en Proyecto y/o Redacción Estudio Seguridad y Salud y Coordinación en Ejecución (incluye la aprobación de los Planes)	
0 5	Coordinador en Proyecto y/o Redacción Estudio Básico y Coordinador Ejecución (incluye la aprobación de los Planes)	
1. 0. OBRAS		2. 0. AMPLIACIÓN
1 1	Proyecto y Dirección de Obra	2 1
1 2	Proyecto	2 2
1 3	Dirección de Obra (Aparejador solamente)	2 3
1 4	Dirección de la Ejecución Material (Aparej. y Arquitecto)	
1 5	Proyecto Legalización de Obras	
1 6	Legalización de la Dirección de Obra	
1 7	Legalización de la Dirección de la Ejecución Material	
3. 0. CONTROL DE CALIDAD		3. 0. REFORMA, RESTAURACIÓN
3 1	Estudio de Programación y Dirección del Control de Calidad	3 1
3 2	Estudio de Programación del Control de Calidad	3 2
3 3	Dirección del Control de Calidad	3 3
4. 0. ESTUDIOS TÉCNICOS		4. 0. REFORMA, ACONDICIONAMIENTO (locales)
4 1	Proyectos de Actividad	4 1
4 2	Planes de Emergencia	4 2
4 3	Programa y Seguimiento	
4 4	Programación	
4 5	Seguimiento de la Programación	
4 6	Racionalización, Planificación y Programación	
5. 0. ESTUDIOS URBANÍSTICOS		5. 0. REFUERZO, CONSOLIDACIÓN
5 1	Proyección y Dirección Parcelación	5 1
5 2	Proyecto Parcelación	5 2
5 3	Dirección Parcelación	
5 4	Reparcelación	
6. 0. ESTUDIOS ECONÓMICOS		6. 0. CONSERVACIÓN Y MANTENIMIENTO
6 1	Estudio y comparación de Ofertas	6 1
6 2	Relaciones Valoradas	6 2
6 3	Memorias Valoradas	6 3
6 4	Revisión de Precios y Ajuste de Presupuesto	
6 5	Valoración de Inmuebles (tasación)	
6 6	Valoración Terrenos y Solares (tasación)	
7. 0. INFORMES		7. 0. OBRAS DE URBANIZACIÓN
7 1	Informes, Reconocimientos, Dictámenes	7 1
7 2	Actuaciones Periciales	7 2
7 3	Certificados	7 3
7 4	Certificados para espectáculos	7 4
7 5	Certificados para andamios	7 5
7 6	ITES, Informes cédulas de habitabilidad y certificados de eficiencia energética	7 6
8. 0. COLABORACIONES Y ASESORAMIENTOS		8. 0. INSTALACIONES
8 1	Colaboraciones Técnicas	8 1
8 2	Consultas Técnicas	8 2
8 3	Asesoramiento y Gestión Económica	8 3
		8 4
9. 0. MEDICIONES		9. 0. DEMOLICIÓN
9 1	Medición Edificación	9 1
9 2	Medición Terrenos y Solares	9 2
9 3	Deslinde y/o Replanteo de Edificación	9 3
9 4	Deslinde y/o Replanteo Terreno o Solar	
9 5	Medición unidades de obra (plano u obra)	



CORREDORIA D'ASSEGURANCES

Assegurança de Responsabilitat Civil MUSAAT 2014

DOMICILIACIO PRIMA ANUAL

En/Na _____

Núm. Col. _____ DNI. _____ Póliza _____

Sol·licito que es modifiqui el pagador de la pòlissa que tinc contractada amb Musaats referent a

- RC Professional RC Obres Menors RC Gabinetes Tècnics
 RC Taxadors/Perits RC Societats AATT

Dades del pagador :

- al meu nom
 a nom de la societat Núm. Societat _____
 a nom de l'Empresa de la que en sóc assalariat

Empresa _____
NIF _____
Adreça _____
Població _____ C. Postal _____
Tel. _____ Fax _____

Domiciliació bancària :

IBAN	Banc/Caixa	Agència	D C	Núm. C/C o Llibreta

Barcelona, ____ de _____ del 2014

El sol·licitant,
Signatura

Conforme
L'empresa

Segons estableix la Llei orgànica 15/1999, de Protecció de Dades de Caràcter Personal, l'informem que les dades personals proporcionades són confidencials i formaran part dels fitxers d'Aparelladors Serveis Professionals Corredoria d'Assegurances, SLU. Podrà exercitar els seus drets d'accés, rectificació cancel·lació i oposició, adreçant-se per escrit al C/Bon Pastor nº 5, 08021 de Barcelona, adjuntant fotocòpia del seu DNI.

ANEXO 6

DOCUMENTOS PARA ALTA EN RÉGIMEN ESPECIAL DE TRABAJADORES AUTÓNOMOS



Datos identificativos Castellano Català Galego Valencià

Espacio reservado para la etiqueta identificativa.	<div style="border: 1px dashed black; padding: 5px;"> 037755440497 2 </div>				
<table border="1" style="width: 100%; border-collapse: collapse;"> <tr> <td style="width: 5%; text-align: center;">101</td> <td style="width: 55%;">N.I.F.</td> </tr> <tr> <td style="text-align: center;">102</td> <td>Apellidos y nombre</td> </tr> </table>	101	N.I.F.	102	Apellidos y nombre	
101	N.I.F.				
102	Apellidos y nombre				

1. CAUSAS DE PRESENTACIÓN

A) Alta

111 Alta en el censo de empresarios, profesionales y retenedores

B) Modificación

122 Modificación domicilio fiscal. (página 1)

124 Modificación domicilio a efectos de notificaciones. (página 1)

125 Modificación otros datos identificativos. (página 1)

127 Modificación datos relativos a actividades económicas y locales. (página 3)

131 Modificación datos relativos al Impuesto sobre el Valor Añadido. (página 2)

132 Modificación datos relativos al Impuesto sobre la Renta de las Personas Físicas. (página 2)

136 Modificación datos relativos a retenciones e ingresos a cuenta. (página 3)

C) Baja

150 Baja en el censo de empresarios, profesionales y retenedores.

151 Causa

152 Fecha efectiva de la baja
 / /

2. IDENTIFICACIÓN

Identificación

A4 N.I.F.	A5 Apellido 1	A6 Apellido 2	A7 Nombre	A8 Nombre comercial
<input style="width: 95%;" type="text"/>	<input style="width: 95%;" type="text"/>	<input style="width: 95%;" type="text"/>	<input style="width: 95%;" type="text"/>	<input style="width: 95%;" type="text"/>

Domicilio fiscal en España

A11 Tipo de vía	A12 Nombre de la vía pública	A13 Tipo Num.	A14 Núm. casa	A15 Calif. nu	A16 Bloque	A17 Portal	A18 Escal.	A19 Planta	A20 Puerta
<input style="width: 95%;" type="text"/>	<input style="width: 95%;" type="text"/>	<input style="width: 95%;" type="text"/>	<input style="width: 95%;" type="text"/>	<input style="width: 95%;" type="text"/>	<input style="width: 95%;" type="text"/>	<input style="width: 95%;" type="text"/>	<input style="width: 95%;" type="text"/>	<input style="width: 95%;" type="text"/>	<input style="width: 95%;" type="text"/>
A21 Complemento domicilio (ej: Urbanización..., Polígono Industrial..., C.Comercial...)		A22 Localidad / Población (si es distinta de Municipio)				A29 e-mail			
<input style="width: 95%;" type="text"/>	<input style="width: 95%;" type="text"/>				<input style="width: 95%;" type="text"/>				
A23 C. Postal	A24 Nombre del Municipio	A25 Provincia		A26 Tfno. Fijo	A27 Tfno. Móvil	A28 Núm. de FAX			
<input style="width: 95%;" type="text"/>	<input style="width: 95%;" type="text"/>	<input style="width: 95%;" type="text"/>		<input style="width: 95%;" type="text"/>	<input style="width: 95%;" type="text"/>	<input style="width: 95%;" type="text"/>			

Domicilio a efectos de notificaciones (si es distinto del fiscal, cumplimente el apartado 1 ó el 2 según estime oportuno)

1) A41 Tipo de vía A42 Nombre de la vía pública A43 Tipo Num. A44 Núm. casa A45 Calif. nu A46 Bloque A47 Portal A48 Escal. A49 Planta A50 Puerta

A51 Complemento domicilio (ej: Urbanización..., Polígono Industrial..., C.Comercial...)	A52 Localidad / Población (si es distinta de Municipio)	A70 e-mail			
<input style="width: 95%;" type="text"/>	<input style="width: 95%;" type="text"/>	<input style="width: 95%;" type="text"/>			
A53 C. Postal	A54 Nombre del Municipio	A55 Provincia	A56 Tfno. Fijo	A57 Tfno. Móvil	A58 Núm. de FAX
<input style="width: 95%;" type="text"/>	<input style="width: 95%;" type="text"/>	<input style="width: 95%;" type="text"/>	<input style="width: 95%;" type="text"/>	<input style="width: 95%;" type="text"/>	<input style="width: 95%;" type="text"/>
A59 Destinatario (si es distinto del declarante)			A60 En calidad de: (representante, apoderado, familiar, etc...)		
<input style="width: 95%;" type="text"/>			<input style="width: 95%;" type="text"/>		

2) A61 APARTADO DE CORREOS NÚMERO: A62 Población / Ciudad

A63 C. Postal	A64 Provincia	A65 Tfno. Fijo	A66 Tfno. Móvil	A67 Núm. de FAX	
<input style="width: 95%;" type="text"/>	<input style="width: 95%;" type="text"/>	<input style="width: 95%;" type="text"/>	<input style="width: 95%;" type="text"/>	<input style="width: 95%;" type="text"/>	
A68 Destinatario (si es distinto del declarante)			A69 En calidad de: (representante, apoderado, familiar, etc...)		
<input style="width: 95%;" type="text"/>			<input style="width: 95%;" type="text"/>		



Datos identificativos

Espacio reservado para la etiqueta identificativa.

101	N.I.F.
102	Apellidos y nombre



1. CAUSAS DE PRESENTACIÓN

A) Alta

111 Alta en el censo de empresarios, profesionales y retenedores

B) Modificación

- 122 Modificación domicilio fiscal. (página 1)
- 124 Modificación domicilio a efectos de notificaciones. (página 1)
- 125 Modificación otros datos identificativos. (página 1)
- 127 Modificación datos relativos a actividades económicas y locales. (página 3)
- 131 Modificación datos relativos al Impuesto sobre el Valor Añadido. (página 2)
- 132 Modificación datos relativos al Impuesto sobre la Renta de las Personas Físicas. (página 2)
- 136 Modificación datos relativos a retenciones e ingresos a cuenta. (página 3)

C) Baja

150 Baja en el censo de empresarios, profesionales y retenedores. 151 Causa

152 Fecha efectiva de la baja / /

2. IDENTIFICACIÓN

Identificación

A4 N.I.F. A5 Apellido 1 A6 Apellido 2 A7 Nombre A8 Nombre comercial

Domicilio fiscal en España

A11 Tipo de vía A12 Nombre de la vía pública A13 Tipo Num. A14 Núm. casa A15 Calif. nu A16 Bloque A17 Portal A18 Escal. A19 Planta A20 Puerta

A21 Complemento domicilio (ej: Urbanización..., Polígono Industrial..., C.Comercial...) A22 Localidad / Población (si es distinta de Municipio) A29 e-mail

A23 C. Postal A24 Nombre del Municipio A25 Provincia A26 Tfno. Fijo A27 Tfno. Móvil A28 Núm. de FAX

Domicilio a efectos de notificaciones (si es distinto del fiscal, cumplimente el apartado 1 ó el 2 según estime oportuno)

1) A4 Tipo de vía A42 Nombre de la vía pública A43 Tipo Num. A44 Núm. casa A45 Calif. nu A46 Bloque A47 Portal A48 Escal. A49 Planta A50 Puerta

A51 Complemento domicilio (ej: Urbanización..., Polígono Industrial..., C.Comercial...) A52 Localidad / Población (si es distinta de Municipio) A70 e-mail

A53 C. Postal A54 Nombre del Municipio A55 Provincia A56 Tfno. Fijo A57 Tfno. Móvil A58 Núm. de FAX

A59 Destinatario (si es distinto del declarante) A60 En calidad de: (representante, apoderado, familiar, etc...)

2) A61 APARTADO DE CORREOS NÚMERO: A62 Población / Ciudad

A63 C. Postal A64 Provincia A65 Tfno. Fijo A66 Tfno. Móvil A67 Núm. de FAX

A68 Destinatario (si es distinto del declarante) A69 En calidad de: (representante, apoderado, familiar, etc...)

3. IMPUESTO SOBRE LA RENTA DE LAS PERSONA FÍSICAS.

	Alta	Baja	Fecha
Obligación de realizar pagos fraccionados a cuenta del I.R.P.F. derivados del desarrollo de actividades económicas propias	600 <input type="checkbox"/>	<input type="checkbox"/>	602 _____
Obligación de realizar pagos fraccionados a cuenta del I.R.P.F. derivados de su condición de miembro de una entidad en régimen de atribución de rentas	601 <input type="checkbox"/>	<input type="checkbox"/>	603 _____

Método de estimación en el I.R.P.F.:	Inclusión	Renuncia	Revocación	Exclusión	Baja	Fecha
- Estimación objetiva	604 <input type="checkbox"/>	605 <input type="checkbox"/> (1)	606 <input type="checkbox"/>	607 <input type="checkbox"/> (1)	615 <input type="checkbox"/>	616 _____
- Estimación directa: normal	608 <input type="checkbox"/>				617 <input type="checkbox"/>	618 _____
simplificada	609 <input type="checkbox"/>	610 <input type="checkbox"/> (2)	611 <input type="checkbox"/>	612 <input type="checkbox"/>	619 <input type="checkbox"/>	650 _____

(1) Si determinaba el rendimiento neto de sus actividades económicas por el método de estimación objetiva y ha iniciado durante el año alguna actividad económica no incluida o por la que se renuncie a dicho método, marcando la casilla [605] ó [607], indique el grupo o epígrafe/sección de I.A.E. o el código de aquéllas actividades, a las que continuará aplicando el método de estimación objetiva hasta el final del período impositivo.

613 _____

(2) Si determinaba el rendimiento neto de sus actividades económicas por la modalidad simplificada del método de estimación directa y ha iniciado durante el año alguna actividad económica por la que haya renunciado a esta modalidad, marcando la casilla [610], indique el grupo o epígrafe/sección de I.A.E. o el código de aquéllas actividades, a las que continuará aplicando la modalidad simplificada hasta el final del período impositivo.

614 _____

4. IMPUESTO SOBRE EL VALOR AÑADIDO

A) Información obligaciones

	SÍ	NO
501 ¿Realiza exclusivamente operaciones no sujetas o exentas que no obligan a presentar autoliquidación periódica (art. 20 y 26 Ley IVA)?	<input type="checkbox"/>	<input type="checkbox"/>

B) Inicio de actividad

	Fecha
502 <input type="checkbox"/> Comunicación de inicio de actividad. Entregas de bienes o prestaciones de servicios previa o simultánea a adquisición de bienes o servicios.	503 _____
504 <input type="checkbox"/> Comunicación de inicio de actividad. Entregas de bienes o prestaciones de servicios posterior a adquisición de bienes o servicios.	505 _____
506 <input type="checkbox"/> Comunicación de inicio de nueva actividad que constituya sector diferenciado con comienzo de entregas de bienes o prestaciones de servicios posterior a adquisición de bienes o servicios destinados al desarrollo de la misma.	507 _____
508 <input type="checkbox"/> Comunicación de comienzo habitual de entregas de bienes o prestaciones de servicios (habiendo marcado la casilla [504] o la casilla [506] en una declaración censal presentada anteriormente).	509 _____

C) Regímenes aplicables

Identifique la actividad o actividades incluidas en cada régimen:	Grupo o epígrafe/ sección I.A.E. o código de actividad	Fecha
Alta Baja		
510 <input type="checkbox"/> <input type="checkbox"/> General	511	512 _____
514 <input type="checkbox"/> <input type="checkbox"/> Régimen especial recargo de equivalencia	515	516 _____
Régimen especial agricultura, ganadería y pesca		
534 <input type="checkbox"/> Incluido	535	536 _____
538 <input type="checkbox"/> Excluido	539	540 _____
542 <input type="checkbox"/> Renuncia	543	544 _____
546 <input type="checkbox"/> Revocación	547	548 _____
570 <input type="checkbox"/> Baja	571	572 _____
Régimen especial simplificado		
550 <input type="checkbox"/> Incluido	551	552 _____
554 <input type="checkbox"/> Excluido	555	556 _____
558 <input type="checkbox"/> Renuncia	559	560 _____
562 <input type="checkbox"/> Revocación	563	564 _____
566 <input type="checkbox"/> Baja	567	568 _____

E) Deducciones

586 Propone porcentaje provisional de deducción, a efectos del artículo 111.dos de la L.I.V.A.:	%	Opción prorata especial
Sectores diferenciados y prorata especial:		SÍ NO
No tiene sectores diferenciados		587 <input type="checkbox"/> <input type="checkbox"/>
Sí tiene sectores diferenciados:	Código C.N.A.E. Código C.N.A.E. Código C.N.A.E.	
Sector I, actividades comprendidas:	588 589 590	591 <input type="checkbox"/> <input type="checkbox"/>
Sector II, actividades comprendidas:	592 593 594	595 <input type="checkbox"/> <input type="checkbox"/>
Sector III, actividades comprendidas:	596 597 598	599 <input type="checkbox"/> <input type="checkbox"/>

037

037755440497 2

Hoja .../...

3. IMPUESTO SOBRE LA RENTA DE LAS PERSONA FÍSICAS.

Obligación de realizar pagos fraccionados a cuenta del I.R.P.F. derivados del desarrollo de actividades económicas propias. Obligación de realizar pagos fraccionados a cuenta del I.R.P.F. derivados de su condición de miembro de una entidad en régimen de atribución de rentas. Método de estimación en el I.R.P.F.: - Estimación objetiva, - Estimación directa: normal, simplificada.

4. IMPUESTO SOBRE EL VALOR AÑADIDO

A) Información obligaciones

501 ¿Realiza exclusivamente operaciones no sujetas o exentas que no obligan a presentar autoliquidación periódica (art. 20 y 26 Ley IVA)?

B) Inicio de actividad

502 Comunicación de inicio de actividad. Entregas de bienes o prestaciones de servicios previa o simultánea a adquisición de bienes o servicios. 504 Comunicación de inicio de actividad. Entregas de bienes o prestaciones de servicios posterior a adquisición de bienes o servicios. 506 Comunicación de inicio de nueva actividad que constituya sector diferenciado con comienzo de entregas de bienes o prestaciones de servicios posterior a adquisición de bienes o servicios destinados al desarrollo de la misma. 508 Comunicación de comienzo habitual de entregas de bienes o prestaciones de servicios (habiendo marcado la casilla [504] o la casilla [506] en una declaración censal presentada anteriormente).

C) Regímenes aplicables

Identifique la actividad o actividades incluidas en cada régimen: Alta Baja. General, Régimen especial recargo de equivalencia, Régimen especial agricultura, ganadería y pesca, Régimen especial simplificado.

E) Deducciones

586 Propone porcentaje provisional de deducción, a efectos del artículo 111.dos de la L.I.V.A.: % Opción prorata especial. Sectores diferenciados y prorata especial: No tiene sectores diferenciados, Sí tiene sectores diferenciados: Sector I, actividades comprendidas; Sector II, actividades comprendidas; Sector III, actividades comprendidas.

5. RETENCIONES E INGRESOS A CUENTA

	Alta	Baja	Fecha
Obligación de realizar retenciones o ingresos a cuenta sobre rendimientos del trabajo personal (modelo 110)	700 <input type="checkbox"/>	<input type="checkbox"/>	720 <input type="text"/>
Obligación de realizar retenciones o ingresos a cuenta sobre rendimientos de actividades profesionales, agrícolas, ganaderas, forestales u otras actividades económicas, premios, determinadas imputaciones de renta o determinadas ganancias patrimoniales (modelo 110)	701 <input type="checkbox"/>	<input type="checkbox"/>	721 <input type="text"/>
Obligación de realizar retenciones o ingresos a cuenta sobre rendimientos procedentes del arrendamiento o subarrendamiento de inmuebles urbanos (modelo 115)	702 <input type="checkbox"/>	<input type="checkbox"/>	722 <input type="text"/>

6. DECLARACIÓN DE ACTIVIDADES ECONÓMICAS Y LOCALES

A) Actividad

400 Descripción de la actividad 402 Grupo o epígrafe/sección I.A.E. 403 Tipo de actividad 404 Código de actividad

B) Lugar de realización de la actividad

La actividad se desarrolla fuera de un local determinado

Causa de presentación 405 Alta 406 Fecha 407 N.º referencia
 408 Baja 409 Fecha 410 N.º referencia

Indique el municipio en el que desarrolla, fundamentalmente, su actividad económica:

411 Municipio Cód. Municipal Provincia Cód. Provincia

La actividad se desarrolla en local determinado (locales directamente afectados a la actividad)

412 Referencia Catastral LOCAL Número .../...

413 S.G. 414 Nombre de la vía pública 415 Núm. 416 Piso 417 Prta. 418 Código Postal

419 Municipio Cód. Municipal 420 Provincia Cód. Provincia 421 Comunidad Autónoma

422 Superficie (m²) 423 Grado de afec. %

Causa de presentación 424 Alta 425 Fecha 426 N.º referencia
 427 Baja 428 Fecha 429 N.º referencia alta
 430 Variación 431 Fecha 432 N.º referencia alta

Locales indirectamente afectados a la actividad (almacenes, depósitos, centros dirección, ...)

433 Referencia Catastral LOCAL Número .../...

434 S.G. 435 Nombre de la vía pública 436 Núm. 437 Piso 438 Prta. 439 Código Postal

440 Municipio Cód. Municipal 441 Provincia Cód. Provincia 442 Comunidad Autónoma

443 Superficie (m²) 444 Grado de afec. % 445 Uso o destino 446 Siglas

Causa de presentación 447 Alta 448 Fecha 449 N.º referencia
 450 Baja 451 Fecha 452 N.º referencia alta
 453 Variación 454 Fecha 455 N.º referencia alta

LUGAR, FECHA Y FIRMA

Lugar	Firma
Fecha	
Firma en calidad de	
Firmado D./D ^a .:	

5. RETENCIONES E INGRESOS A CUENTA

	Alta	Baja	Fecha
Obligación de realizar retenciones o ingresos a cuenta sobre rendimientos del trabajo personal (modelo 110)	700 <input type="checkbox"/>	<input type="checkbox"/>	720 <input type="text"/>
Obligación de realizar retenciones o ingresos a cuenta sobre rendimientos de actividades profesionales, agrícolas, ganaderas, forestales u otras actividades económicas, premios, determinadas imputaciones de renta o determinadas ganancias patrimoniales (modelo 110)	701 <input type="checkbox"/>	<input type="checkbox"/>	721 <input type="text"/>
Obligación de realizar retenciones o ingresos a cuenta sobre rendimientos procedentes del arrendamiento o subarrendamiento de inmuebles urbanos (modelo 115)	702 <input type="checkbox"/>	<input type="checkbox"/>	722 <input type="text"/>

6. DECLARACIÓN DE ACTIVIDADES ECONÓMICAS Y LOCALES

A) Actividad

400 Descripción de la actividad 402 Grupo o epígrafe/sección I.A.E. 403 Tipo de actividad 404 Código de actividad

B) Lugar de realización de la actividad

La actividad se desarrolla fuera de un local determinado

Causa de presentación 405 Alta 406 Fecha 407 N.º referencia
 408 Baja 409 Fecha 410 N.º referencia

Indique el municipio en el que desarrolla, fundamentalmente, su actividad económica:

411 Municipio Cód. Municipal Provincia Cód. Provincia

La actividad se desarrolla en local determinado (locales directamente afectados a la actividad)

412 Referencia Catastral
 LOCAL Número .../...

413 S.G. 414 Nombre de la vía pública 415 Núm. 416 Piso 417 Prta. 418 Código Postal

419 Municipio Cód. Municipal 420 Provincia Cód. Provincia 421 Comunidad Autónoma

422 Superficie (m²) 423 Grado de afec.
 %

Causa de presentación 424 Alta 425 Fecha 426 N.º referencia
 427 Baja 428 Fecha 429 N.º referencia alta
 430 Variación 431 Fecha 432 N.º referencia alta

Locales indirectamente afectados a la actividad (almacenes, depósitos, centros dirección, ...)

433 Referencia Catastral
 LOCAL Número .../...

434 S.G. 435 Nombre de la vía pública 436 Núm. 437 Piso 438 Prta. 439 Código Postal

440 Municipio Cód. Municipal 441 Provincia Cód. Provincia 442 Comunidad Autónoma

443 Superficie (m²) 444 Grado de afec. 445 Uso o destino 446 Siglas

Causa de presentación 447 Alta 448 Fecha 449 N.º referencia
 450 Baja 451 Fecha 452 N.º referencia alta
 453 Variación 454 Fecha 455 N.º referencia alta

LUGAR, FECHA Y FIRMA

Lugar

Fecha

Firma en calidad de

Firma

Firmado D./D^a.:



TA.0521/1 (Hoja 1/2)

Registro de presentación

Registro de entrada

SOLICITUD SIMPLIFICADA DE: ALTA, BAJA O VARIACIÓN DE DATOS EN EL RÉGIMEN ESPECIAL DE AUTÓNOMOS

1. DATOS DEL SOLICITANTE

Form fields for applicant data: 1.1 PRIMER APELLIDO, SEGUNDO APELLIDO, NOMBRE, 1.2 NÚMERO DE SEGURIDAD SOCIAL, FECHA DE NACIMIENTO, 1.3 GRADO DE DISCAPACIDAD, 1.4 TIPO DE DOCUMENTO IDENTIFICATIVO, 1.5 N° DE DOCUMENTO IDENTIFICATIVO, TIPO DE VÍA, NOMBRE DE LA VÍA PÚBLICA, BLOQUE, NÚM., BIS, ESCAL., PISO, PUERTA, CÓD. POSTAL, MUNICIPIO / ENTIDAD DE ÁMBITO TERRITORIAL INFERIOR AL MUNICIPIO, PROVINCIA, 1.6.1. N° DE TELEF. MOVIL PARA S.M.S.

2. DATOS RELATIVOS A LA SOLICITUD (Marque con "X" la opción correcta)

Form fields for application details: ALTA, BAJA, VARIACIÓN DE DATOS, FECHA DE INICIO/CESE/VARIACIÓN DE DATOS, 2.1 CAUSA DE LA BAJA / VARIACIÓN DE DATOS, 2.2 D.N.I./N.S./S.C.I.F. o C.C.C. DEL SUCESOR/A DE LA ACTIVIDAD, A esta solicitud se acompañan los siguientes documentos:

3. DATOS RELATIVOS A LA ACTIVIDAD PROFESIONAL

Form fields for professional activity: 3.1 ACTIVIDAD ECONÓMICA - COLEGIO PROFESIONAL, 3.2 I.A.E., CNAE 2009, 3.3 NOMBRE COMERCIAL, TIPO DE VÍA, NOMBRE DE LA VÍA PÚBLICA, BLOQUE, NÚM., BIS, ESCAL., PISO, PUERTA, CÓD. POSTAL, MUNICIPIO / ENTIDAD DE ÁMBITO TERRITORIAL INFERIOR AL MUNICIPIO, PROVINCIA, TELÉFONO, 3.5 MARQUE CON "X" SI ESTA INCLUIDO EN ALGUNO DE LOS SIGUIENTES SUPUESTOS: MUJER REINCORPORADA AL TRABAJO, DESPUÉS DE MATERNIDAD, VENTA AMBULANTE, TRABAJADOR DE TEMPORADA, AUTÓNOMO INTEGRADO EN UN COLEGIO PROFESIONAL, NOTARIO.

4. OPCIÓN RESPECTO DE LA BASE DE COTIZACIÓN, DE LAS CONTINGENCIAS PROFESIONALES Y DE LA MUTUA DE A. T. Y E. P.

IMPORTANTE: CUMPLIMENTAR EN LA SIGUIENTE HOJA

5.1 DATOS RELATIVOS AL REPRESENTANTE

Form fields for representative data: NOMBRE Y APELLIDOS O RAZÓN SOCIAL, N° DE DOCUMENTO IDENTIFICATIVO, NÚMERO DE SEGURIDAD SOCIAL

5.2 DATOS RELATIVOS AL AUTORIZADO DEL SISTEMA RED

Form fields for authorized system red data: NOMBRE Y APELLIDOS O RAZÓN SOCIAL, NÚMERO DE LA AUTORIZACIÓN

6. A EFECTOS DE NOTIFICACIONES SEÑALA COMO DOMICILIO PREFERENTE (Marque con una "X" la opción correcta)

Form fields for preferred domicile: DOMICILIO DEL SOLICITANTE (APARTADO 1.6), DOMICILIO DE LA ACTIVIDAD PROFESIONAL (APARTADO 3.4), OTRO DOMICILIO (ANOTAR EN LA SIGUIENTE HOJA)

7. DATOS PARA LA DOMICILIACIÓN DEL PAGO DE CUOTAS

Form fields for payment of contributions: CÓDIGO CUENTA CLIENTE, ENTIDAD, SUCURSAL, D.C., NÚMERO CUENTA, DOCUMENTO IDENTIFICATIVO DEL TITULAR DE LA CUENTA DE ADEUDO, TIPO DE DOCUMENTO IDENTIFICATIVO, N° DE DOCUMENTO IDENTIFICATIVO, D.N.I., C.I.F., TARJETA EXTRANJERO, PASPR.

Signature and notification fields: FIRMA DEL TRABAJADOR/A, FIRMA Y SELLO DEL REPRESENTANTE, DILIGENCIA DE NOTIFICACIÓN DE LA SUBSANACIÓN Y MEJORA DE LA SOLICITUD, DILIGENCIA DE NOTIFICACIÓN DE LA RESOLUCIÓN, Fecha, D.N.I., FIRMA, BOLETINES DE COTIZACIÓN RECIBIDOS: DE, A, Fecha, D.N.I., FIRMA

SUBSANACIÓN Y/O MEJORA REQUERIDA

ÓRGANO AL QUE SE DIRIGE LA SOLICITUD: DIRECCIÓN PROVINCIAL O ADMINISTRACIÓN DE LA T. G. S. S. :

ADVERTENCIA: En las Comunidades Autónomas con lengua cooficial, existe a su disposición este impreso redactado en lengua vernácula.

TA.0521/1 (Hoja 1/2) (01-01-2009)



TA.0521/1 (Hoja 2/2)

Registro de presentación

Registro de entrada

DATOS DEL SOLICITANTE

NOMBRE Y APELLIDOS	NÚMERO DE DOCUMENTO IDENTIFICATIVO	NÚMERO DE SEGURIDAD SOCIAL (N.S.S.)
<input type="text"/>	<input type="text"/>	<input type="text"/>

OPCIONES

4.1. OPCIÓN RESPECTO DE LA BASE DE COTIZACIÓN

BASE MÍNIMA BASE MÁXIMA OTRA BASE

SOLICITA el INCREMENTO automático de la Base de Cotización en el mismo porcentaje en que se incremente la Base Máxima de Cotización del Régimen Especial.

4.2. MUTUA DE COBERTURA DE INCAPACIDAD TEMPORAL DERIVADA DE CONTINGENCIAS COMUNES

MUTUA Nº DE A.T. y E.P.

4.3. OPCIÓN RESPECTO DE LA COBERTURA DE LAS CONTINGENCIAS PROFESIONALES [ACCIDENTES DE TRABAJO Y ENFERMEDADES PROFESIONALES]

SOLICITA (Marque con una "X" lo que proceda):

ACOGERSE a la cobertura de las contingencias profesionales

RENUNCIAR a la cobertura de las contingencias profesionales

4.4. OPCIÓN RESPECTO DE LA INCAPACIDAD TEMPORAL EN SITUACIÓN DE PLURIACTIVIDAD

SOLICITA (Marque con una "X" lo que proceda):

ACOGERSE a la cobertura de la Incapacidad Temporal

NO ACOGERSE a la cobertura de la Incapacidad Temporal

6. A EFECTOS DE NOTIFICACIONES SEÑALA COMO DOMICILIO PREFERENTE UN DOMICILIO DISTINTO DEL DE RESIDENCIA O DEL DE LA ACTIVIDAD ECONÓMICA

DOMICILIO	TIPO DE VÍA	NOMBRE DE LA VÍA PÚBLICA	BLOQUE	NÚM.	BIS	ESCAL.	PISO	PUERTA	CÓD. POSTAL
	<input type="text"/>	<input type="text"/>	<input type="text"/>	<input type="text"/>	<input type="text"/>	<input type="text"/>	<input type="text"/>	<input type="text"/>	<input type="text"/>
	MUNICIPIO / ENTIDAD DE ÁMBITO TERRITORIAL INFERIOR AL MUNICIPIO		PROVINCIA			TELÉFONO			
DAPARTADO DE CORREOS		<input type="text"/>							

ADVERTENCIA: En las Comunidades Autónomas con lengua cooficial, existe a su disposición este impreso redactado en lengua vernácula.

FIRMA DEL TRABAJADOR/A

RESGUARDO DE SOLICITUD SIMPLIFICADA DE ALTA, BAJA O VARIACIÓN DE DATOS EN EL RÉGIMEN ESPECIAL DE AUTÓNOMOS (TA.0521/1)

Con la fecha que se indica en este documento ha tenido entrada, en el registro de esta Dirección Provincial o Administración de la Seguridad Social, la solicitud cuyos datos figuran a continuación:

DATOS DEL TRABAJADOR/A

TA.0521/1 (Resguardo)
(01-01-2009)

APELLIDOS Y NOMBRE	
<input type="text"/>	
Nº DE SEGURIDAD SOCIAL	Nº DE DOCUMENTO IDENTIFICATIVO
<input type="text"/>	<input type="text"/>
ALTA <input type="checkbox"/> BAJA <input type="checkbox"/> VARIACIÓN DE DATOS <input type="checkbox"/>	FECHA DE ALTA/BAJA/VARIACIÓN DE DATOS
	Día <input type="text"/> Mes <input type="text"/> Año <input type="text"/>
DATO DEL QUE SE SOLICITA LA VARIACIÓN	
<input type="text"/>	

Registro de entrada

PLAZO DE RESOLUCIÓN: El plazo máximo para dictar y notificar la resolución sobre la presente solicitud será de cuarenta y cinco días contados a partir de la fecha de su entrada en el registro de la Dirección Provincial de la Tesorería General de la Seguridad Social o Administración de la Seguridad Social competente para su tramitación. El plazo indicado podrá ser suspendido cuando deba requerirse la subsanación de deficiencias y la aportación de documentos y otros elementos de juicio necesarios, así como en el resto de los supuestos del art. 42.5 de la Ley 30/1992, de 26 de noviembre, de Régimen Jurídico de las Administraciones Públicas y del Procedimiento Administrativo Común. Transcurrido el citado plazo sin que recaiga resolución expresa, la solicitud podrá entenderse estimada, lo que se comunica a efectos de lo establecido en el artículo 42.4 de la Ley 30/1992.

SUBSANACIÓN Y/O MEJORA DE LA SOLICITUD SIMPLIFICADA DE ALTA, BAJA O VARIACIÓN DE DATOS EN EL RÉGIMEN ESPECIAL DE AUTÓNOMOS (TA.0521/1)

La solicitud de alta, baja o variación de datos del trabajador/a por cuenta propia, cuyos datos figuran a continuación, no reúne los requisitos establecidos por el artículo 70 de la Ley 30/1992, de 26 de noviembre, de Régimen Jurídico de las Administraciones Públicas y del Procedimiento Administrativo Común, y/o los establecidos en el Reglamento General aprobado por Real Decreto 84/1996, de 26 de enero, por lo que no se puede dictar resolución expresa en el mismo acto de la presentación de la solicitud.

DATOS DEL TRABAJADOR/A

TA.0521/1 (Subsanación)
(01-01-2009)

APELLIDOS Y NOMBRE	
<input type="text"/>	
Nº DE SEGURIDAD SOCIAL	Nº DE DOCUMENTO IDENTIFICATIVO
<input type="text"/>	<input type="text"/>
ALTA <input type="checkbox"/> BAJA <input type="checkbox"/> VARIACIÓN DE DATOS <input type="checkbox"/>	FECHA DE ALTA/BAJA/VARIACIÓN DE DATOS
	Día <input type="text"/> Mes <input type="text"/> Año <input type="text"/>
DATO DEL QUE SE SOLICITA LA VARIACIÓN	
<input type="text"/>	

De conformidad con lo establecido en el art. 71 de la Ley 30/1992, en un plazo de DIEZ DÍAS, el solicitante deberá subsanar la falta que se indica y/o acompañar los documentos que se relacionan.

Si no se subsanara la falta o no se entregasen los documentos solicitados, se le tendrá por desistido de su petición, dictándose la correspondiente resolución, notificándose a la Inspección de Trabajo y Seguridad Social a los efectos pertinentes.

Registro de salida

PLAZO DE RESOLUCIÓN: El plazo máximo para dictar y notificar la resolución sobre la presente solicitud será de cuarenta y cinco días contados a partir de la fecha de su entrada en el registro de la Dirección Provincial de la Tesorería General de la Seguridad Social o Administración de la Seguridad Social competente para su tramitación. El plazo indicado podrá ser suspendido cuando deba requerirse la subsanación de deficiencias y la aportación de documentos y otros elementos de juicio necesarios, así como en el resto de los supuestos del art. 42.5 de la Ley 30/1992, de 26 de noviembre, de Régimen Jurídico de las Administraciones Públicas y del Procedimiento Administrativo Común. Transcurrido el citado plazo sin que recaiga resolución expresa, la solicitud podrá entenderse estimada, lo que se comunica a efectos de lo establecido en el artículo 42.4 de la Ley 30/1992.

