

Importancia y ventajas de la confección y utilización del plan de tratamiento integral por parte de los alumnos de la asignatura Operatoria Dental A – FOLP

da Silva, Claudia; Galán, Julieta

Facultad de Odontología UNLP – Asignatura Operatoria Dental A

Categoría: Casos Clínicos

Resumen

El presente trabajo pretende mostrar la importancia de la confección de un plan de tratamiento por parte del alumno y su implementación para realizar una correcta atención desde un enfoque integral manteniendo una secuencia ordenada y lógica de trabajo, realizando una correcta evaluación e identificación y diagnóstico del paciente mediante la determinación del riesgo a partir del cual se tomarán las medidas preventivas adecuadas para cada caso con el objetivo final de disminuirlo.

Introducción

En el marco de las cursadas cuatrimestrales de la asignatura Operatoria Dental A se da lugar desde el año 2008 a la implementación del "Plan de Tratamiento Integral", instrumento diseñado para dicho fin, cuya validez y confiabilidad ha sido previamente comprobada, con la finalidad de establecer una secuencia lógica de trabajo por parte del alumno.

El mismo marca el orden secuencial, para el correcto tratamiento del paciente, en donde el diagnóstico, la evaluación y la preparación de la boca, eliminando todas las posibles contaminaciones infecciosas, marca el camino hacia la rehabilitación posterior. Este camino no siempre es lineal, sino que en ocasiones debemos tomar vías laterales, y saber además determinar en qué momentos y bajo qué condiciones emplear los mismos.



Foto Nro 4: Toma de Relación Intermaxilar..



Foto Nro 5: Modelos montados en oclusor.

Foto Nro 6: Plan de Tratamiento.

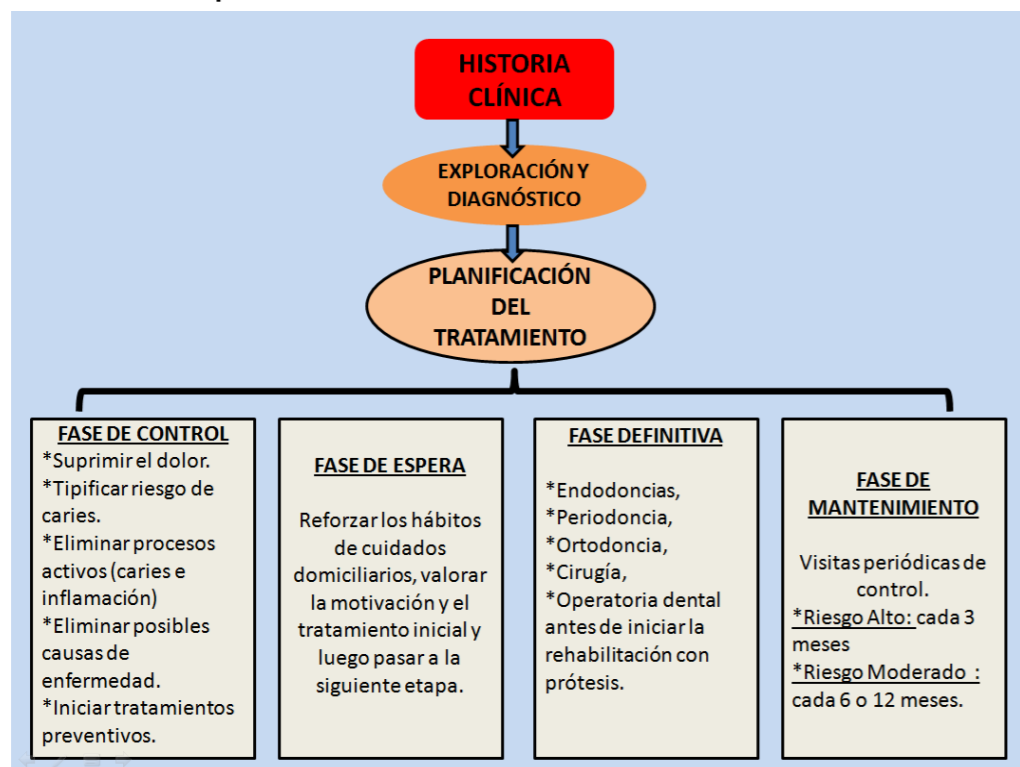
Descripción del Caso

Foto Nro 1: Historia Clínica.

Foto Nro 2: Historia Clínica (odontograma).



Foto Nro 3: Radiografía Bite wing sector posterior..

Fotos Nro 7 : Plan de Tratamiento por TP en Clínica de Operatoria Dental A.

Fotos Nro 8 : Plan de Tratamiento, Derivaciones

Conclusiones

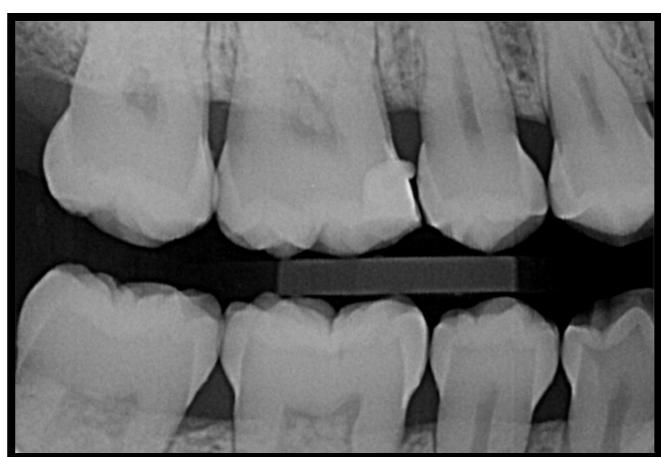
En estos tiempos nos parece imprescindible la utilización de metodologías basadas en la atención integral del paciente desde la formación de grado con el objetivo de formar profesionales capacitados en un enfoque multidisciplinario. Realizando un plan de tratamiento oportuno de las enfermedades bucales, valiéndonos del manejo de todos los medios de diagnóstico, basándonos en el conocimiento adquirido previamente de las diversas patologías, con el propósito de prevenir, limitar y restaurar el daño, aplicando la Odontología y su relación con las enfermedades sistémicas y sus manifestaciones bucales e innovar en las formas de solucionar los problemas de salud buco dental, con respeto a la idiosincrasia, costumbres y nivel de educación del individuo, grupo o comunidad.

Referencias

1. "Examen Clínico y Radiográfico", capítulo 3 .Libro Odontología Restauradora ,Salud y Estética Nocchi Conceicao 2da Edición. Año 2008.
2. "Tratamiento Integral", Capítulo 28 .Libro Operatoria Integral, Integración Clínica 4ta edición. Año 2006.
3. Clinical protocols for caries management by risk assessment . Journal of the California Dental Association 2007.
4. Assessing Patients caries Risk .Fontana M, Zero T. Jada. 2006.
5. STURDEVANT, C.M. ROBERTSON, T.M.- HEYMANN "Arte y Ciencia Operatoria Dental" 3ra. Ed. Editorial Mosby/ Doyma Libros S.A. Madrid 1988 pag. 201- 202

