

LES RUTES DEL 2005

Comencem la VI edició de les rutes organitzades pel Centre d'Estudis Alcoverencs i aquest any amb un programa totalment novedós. Deixem les rutes pel terme d'Alcover per fer diversos indrets de les muntanyes de Prades.

El programa va ser:

- Diumenge dia 27 de febrer, Bonretorn, un nucli aïllat del terme de l'Albiol.

- Diumenge dia 6 de març, ermita de Barrulles, al terme de Capafonts es troba aquesta ermita on sembla que el temps no hi transcorre.

- Diumenge 13 de març, els Motllats, un entorn natural de les muntanyes de Prades.

Bonretorn

Començant per la primera sortida, el punt proposat per visitar va ser Bonretorn. Aquesta sortida tenia tot el seu encanteri per als amants del senderisme, la vam fer tota a peu des d'Alcover. La sortida va ser a dos quarts de deu del matí de la plaça Nova per agafar direcció cap a la urbanització del Mas de Llorenç. Un cop allí vam agafar el camí del Mas

Roig, que ens va dur a passar per davant mateix del mas. Continuant per aquest camí podrem apreciar les restes de les pedreres de saldó, un patrimoni que conjuntament amb les pedreres de lloera donaven i en el cas de la lloera encara donen nom a la vila d'Alcover.

Continuant per aquest camí es troba una bifurcació, s'ha d'agafar la de l'esquerra, que ens durà fins al Mas de Barberà. Si s'agafa la de la dreta ens porta fins al Mas de Fau i si seguíssim ens portaria fins a la serra dels Plans de Veçar. Continuant 500 metres més passat el Mas de Barberà, trobem el Mas de Panxó i amb 400 metres més de camí arribem a la carretera de l'Albiol. Agafem aquesta i després de fer un tomb ja trobem el tranquil nucli de Bonretorn.

La tornada, com acostuma a ser, va transcórrer pel mateix camí, encara que algú la va fer agafant un camí que surt del Mas de Panxó i que baixa fins a la urbanització de Masies Catalanes.

NOTA: a dia d'avui algun camí dels que hem esmentat que passaven pel mig del bosc, sobretot els del principi, pot ser que transcorrin pel mig de la pedrera.

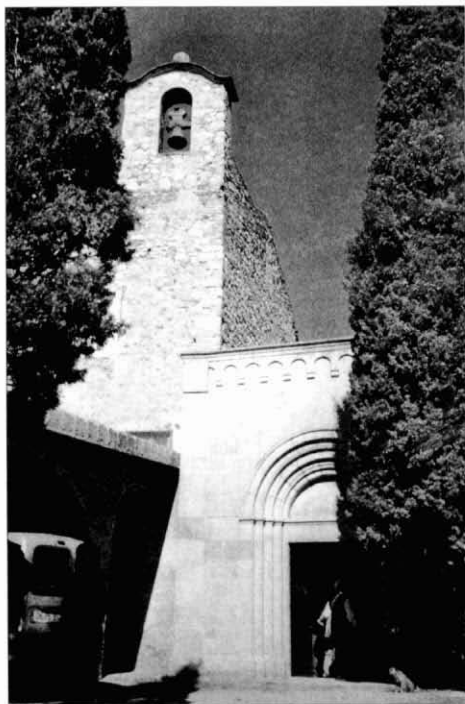

Ermita de Bonretorn. Foto: Arxiu CEA.

L'ermita de Barrulles

A la segona ruta organitzada pel Centre d'Estudis d'Alcover, i seguint amb la temàtica d'indrets de les muntanyes de Prades, ens vam desplaçar fins a Capafonts i allí vam arribar fins a l'ermita de Barrulles.

Un diumenge més, el 6 de març de 2005, i a l'hora de costum, sortíem de la plaça Nova amb cotxes per agafar la ja coneguda carretera de Mont-ral per arribar al poble de Capafonts per deixar-hi els cotxes. Un cop allí vam agafar el camí que surt de sota el po-

ble a tocar de la carretera i amb poc menys de dos quilòmetres ens havia de dur fins a l'ermita.

Aprofitarem aquesta ruta per parlar del canvi de flora que ens hi trobem, acostumats als boscos mes baixos d'Alcover, caracteritzats bàsicament per pi blanc i un dens sotabosc. Si diem que l'ermita de Barrulles sobrepassa de 800 metres d'alçada sobre el nivell del mar, estarem parlant que ja trobem algun castanyer. I parlo d'aquesta espècie per recordar el greu problema que passen els castanyers de les muntanyes de prades atacats pel fong *Cryphonectria parasitica*, un problema que no ha deixat cap indret on es pugui trobar un castanyer sense cap símptoma d'aquest fong.

Tornant a la sortida, un cop arribats a l'ermita de Barrulles, es va poder gaudir del sol de diumenge i la tranquil·litat d'aquestes ermites solitàries sense aglomeracions de gent.

Els Motllats

Amb la tercera ruta organitzada pel Centre d'Estudis d'Alcover tanquem la temàtica d'indrets de les muntanyes de Prades i la VI edició. Ens vam desplaçar fins a Mont-ral, a la cruïlla de la carretera de la Mussara per anar caminant fins als Motllats, una zona que no té cap punt definit com a característic però sí que durant la sortida vam caminar a cavall dels termes de Mont-ral, Capafonts i Vilapana.

El diumenge 13 de març de 2005, vam sortir a dos quarts de deu del matí

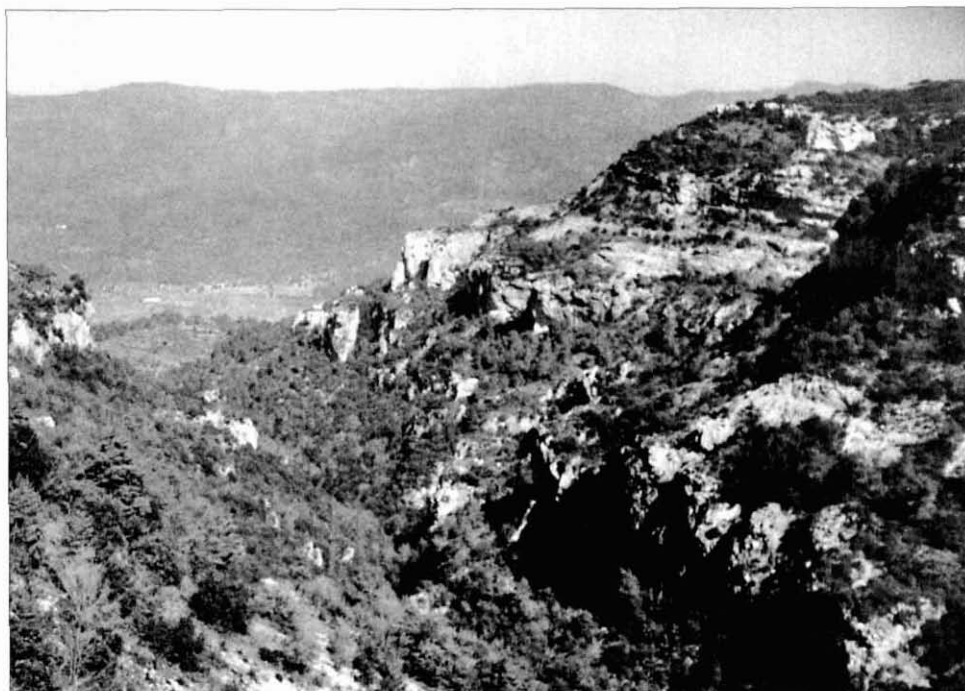

Els Motllats.

Foto: Arxiu CEA.

i vam agafar la mateixa carretera que la sortida del diumenge anterior, però aquesta vegada a l'alçada de la cruïlla de Mont-ral ens vam desviar a l'esquerra per agafar la carretera que ens porta a la cruïlla de la carretera de la Mussara que puja de Vilaplana. En aquest mateix punt i al costat de la pista forestal que surt a mà dreta vam deixar els cotxes.

Endinsats per aquesta pista forestal i en menys d'un quilòmetre es troba una cruïlla de camins que són a la vegada GR (grans recorreguts). Es creua el GR-7 amb una variant del GR-6. El camí de la dreta ens portaria

fins a Mont-ral, el de l'esquerra fins al nucli de la Mussara. El que nosaltres vam escollir va ser el del centre que si el fas tot ens portaria fins a Prades passant per damunt de Capafonts. La intenció ja no era fer-lo tot, volíem arribar fins a la desèrtica urbanització dels Motllats, des d'on podríem veure el vessant nord dels Motllats, d'aspecte més desèrtic i sec que la part sud.

Així donàvem per finalitzada la tercera ruta de la temporada i a la vegada la VI edició de les rutes del Centre d'Estudis Alcoverencs.

Roger Palau Gené

