

EL NIU DE L'ÀLIGA I LA CUA DE CAVALL (VALL DEL GLORIETA)

S'hi s'hagués seguit el programa de la segona edició de les rutes organitzades pel Centre d'Estudis Alcoverencs, la sortida programada era al puig

d'en Marc, però a causa de la V Puja da Vila d'Alcover, la carretera estava tallada per la realització de l'esmentat esdeveniment esportiu de motor. Es va



Vall del Glorieta.

Foto: Arxiu CEA

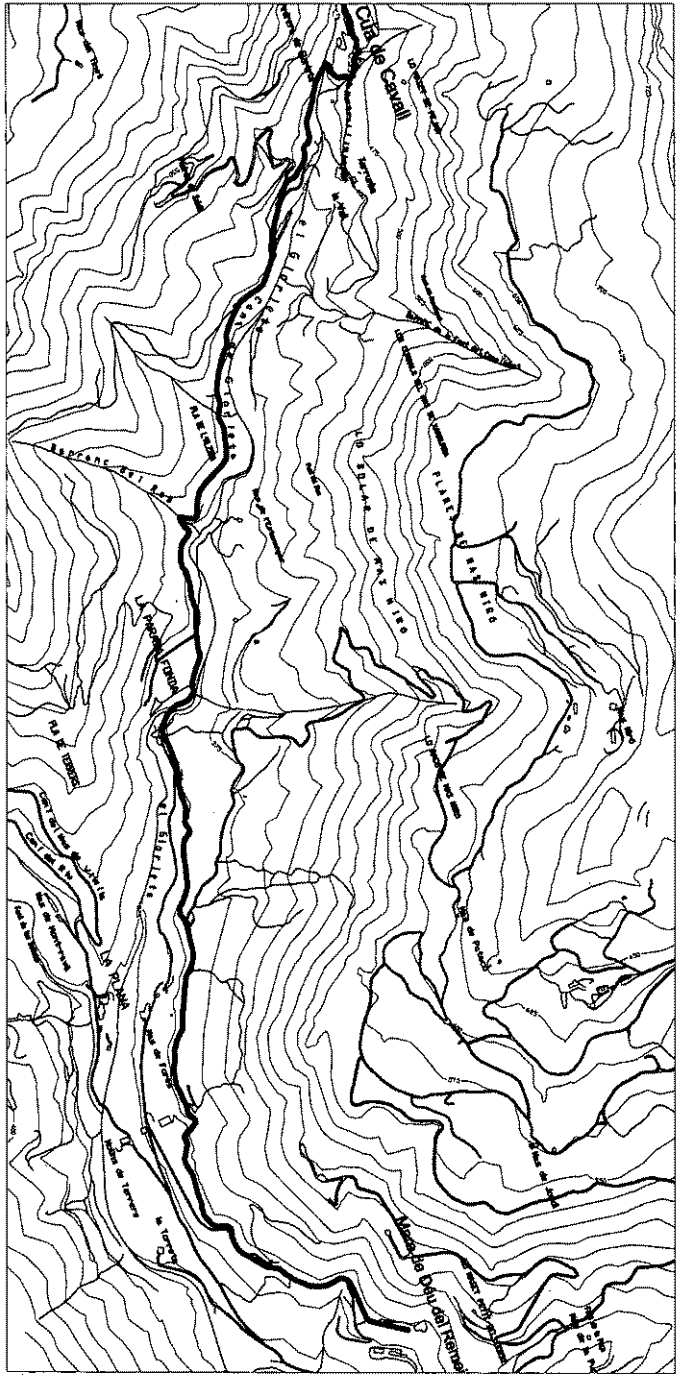

Plànol de la ruta

decidir fer la sortida a la vall del Glorieta per arribar fins al niu de l'Àliga i la cua de Cavall

El dia 11 de març, amb una participació de vint persones disposades a aprofitar el diumenge al matí, van sortir de la plaça Nova amb els cotxes direcció a l'ermita del Remei, passant abans pel barranc de la font de l'Om, moment en què algú va aprofitar per recordar que aquell barranc va ser l'inici de les rutes organitzades pel CEA, ja que s'hi va anar a visitar l'altar Druida.

De l'ermita del Remei es va continuar per la pista situada a la vessant solana de la vall del Glorieta. A la primera bifurcació es va deixar el trencall a l'esquerra que és el que porta al mas de Forès. A la segona bifurcació, es va agafar el camí que davalla fins a trobar el riu Glorieta. El camí que es va deixar a la segona bifurcació és la pista del Blau, que després de salvar el gran desnivell arriba fins al pkm. 9 de la carretera de Mont-ral passant per la pedrera de la família de Lucas. Després de creuar el riu i superar una pujada s'arriba a un pla d'avellaners abandonats on es va deixar el cotxe. Aquest indret es coneix com el pla de l'Alzina.

Es va començar la caminada per un camí planer vorejat d'alzinars, allí es pot sentir el soroll del riu que es troba a mà dreta. Després d'una breu caminada es troba un gran roure just abans d'una tanca que barra el pas. Aquest exemplar de roure tan gran, que creix a tocar del camí i que té una capçada monumental, dóna nom al barranc que

creua el camí a l'alçada del roure. Després d'uns vint minuts de caminada pel camí tot paral·lel al riu i vorejats d'un ufanós i tancat alzinar vam deixar un trencall a mà esquerra que porta fins a una pedrera de saldó tancada. Es va escollir l'opció que porta fins a la riba del Glorieta. Vam creuar el riu i després de pujar un petit sender vam arribar fins a les runes de l'antiga central hidroelèctrica del Glorieta. Es va fer un petit descens fins arribar a una placeta per tornar a agafar un altre descens que ens va portar definitivament fins al toll principal del niu de l'Àliga. Vam tornar a l'anterior placeta i vam agafar un sender que segueix riu amunt, tot deixant-lo a l'esquerra. Després de creuar una zona ombrívola i de superar la dificultat dels salts de les pedres, s'arribà a un salt anomenat la cua de Cavall. En aquest indret, és impossible marxar sense fer una fotografia d'aquest salt tan espectacular.

En aquest punt es va finalitzar la sortida i es va anar caminant fins a la parada de l'Alzina a buscar els cotxes per ser a l'hora de dinar a casa.

Roger Palau Gené

Nota

A dia d'avui és prohibit passar de l'ermita del Remei amb qualsevol vehicle motoritzat a causa de la massificació que s'hi produïa en dies festius i el perill que suposaria un possible incendi forestal.