

LLORENÇ SOLDEVILA I BALART

Mostres artístiques de fe i devoció als carrers d'Argentona

Hem seleccionat les manifestacions artístiques de devoció religiosa que mitjançant capelles, plafons o altres formes es troben a la vista pública en els carrers i altres recons d'Argentona. Si en descobríssim més, en propers números de Fonts les anirem donant a conèixer.

Plafó de la Mare de Déu de Montserrat

Carrer Gran, 2

Plafó de la Mare de Déu de la Mercè

Amb un estil de ceràmica molt

moderna ocupa bona part de la façana de la casa ubicada al carrer Gran, 107-109

Representacions de Sant Jordi

Relleu de S. Albertí a la façana del núm. 25 del carrer Barcelona. Tenim dues mostres de devoció per Sant Jordi que en aquest cas tant pot voler expressar un sentiment religiós com cívic, tot i que se l'identifica més amb aquest darrer, sent com és patró de Catalunya.

Plafons de la plaça de Vendre núm. 7 i a la casa de l'Avinguda Puig i Cadafalch, 37, a l'entrada del poble.

Plafó-capelleta de la Mare de Déu del Carme

A Can Poi, carretera antiga de Granollers.

Construïda el 1929, igual que l'entrada de la casa que dona a la carretera, davant de l'antiga font i safareig, amb ceràmica i un treballat teuladí amb doble ràfec, avui molt deteriorat. Fins fa pocs anys, algú se'n cuidava i la netejava sovint i hi posava flors periòdicament.

Capella del Sant Crist

Cruïlla de la carretera de Vilassar i Av. Puig i Cadafalch

La capella originària és de

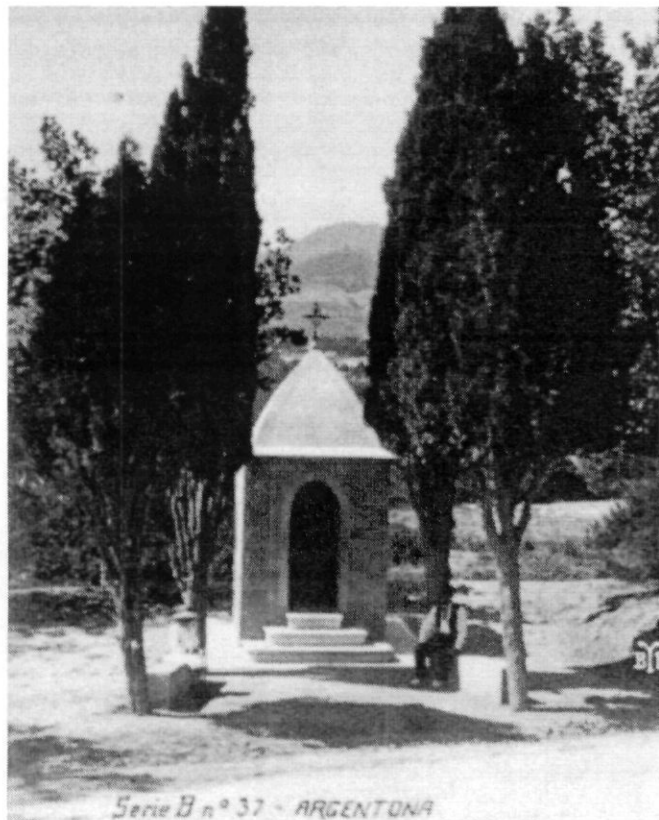

l Capella del Sant Crist a les darreries del segle XIX. Foto: Arxiu A. Güell

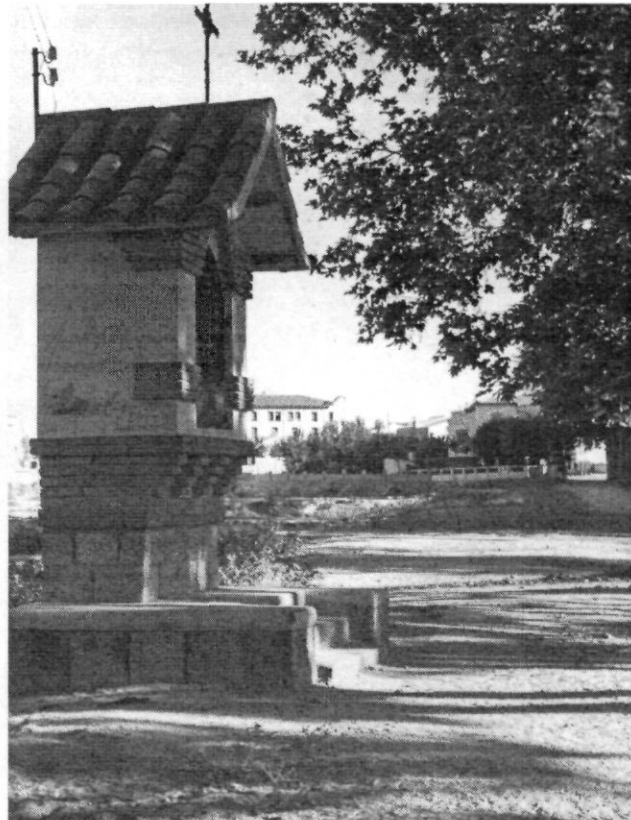

l Capella del Sant Crist, pels volts de 1953. Foto: Arxiu Històric.

Sant Jaume,
a Can Boba

Sagrat Cor
de Jesús

Mare de Déu
de la Mercè



darrerries del segle XIX o principis del XX. Ha passat per dues remodelacions, una abans de la guerra i, l'altra, cap als anys cinquanta, amb el perfil actual.

Lloc de devoció encara actualment. No és difícil de veure-hi persones resant al seu davant i posant-hi flors i plantes.

Capelleta del Sagrat Cor de Can Flameric

Carrer Gran, 38

Ja hi era, abans de 1911, quan a la casa hi van anar a viure els actuals estadants, la família García Flameric. Aleshores contenia una imatge de la Puríssima que es conservà fins a la Guerra Civil. Segons apreciacions de Lluís Serra, a la casa, a inicis del segle XX, hi vivia



el seu avi que hi tenia una botiga de queviures i taverna, can Moreno i, molt possiblement, la imatge de la Puríssima hi era com a patrona dels botiguers. Després de la maltempada, trigaren uns onze anys a tornar a posar-n'hi una. Optaren pel Sagrat Cor. La que hi ha ara és la segona imatge, car la primera l'hagueren de retirar perquè es descolorí.

Capella de la Mare de Déu del Roser

Carrer Gran, 40

Josep Moré, propietari del Forn Moré, ens explica que "cap als inicis de 1950, Jaume Clavell i algun altre company van anar a veure la seva mare per demanar-li permís per posar una imatge de pedra a la cantonada del carrer dels Rosers. La seva mare hi va accedir, però amb una condició *sine qua non* que ella pagaria la



imatge, perquè no volia que un altre dia li vinguessin amb històries. Era tot un caràcter la meua mare!". I segueix: "varen fer el ninxo a la façana i es trobaren que la paret era de molts menys centímetres que no pas el mur de la planta baixa, per això van haver de fer-hi una plataforma dissenyada pel senyor Moragas Gallissà i que és de la mateixa factura que la de la Creu de Sant Sebastià".

Plafó de Sant Antoni

Carrer Sant Miquel, 4

Plafó de ceràmica que representa Sant Antoni, patró dels paletes. És la mostra de pietat religiosa més nova. El constructor Villegas l'hi instal·là arran de les obres que es van fer a la casa l'any 1995.

Plafó de Sant Jaume

A la font de la bassa de Can Boba del Camí.

Arenas
Argentona

Carrer Gran, 18
Tel.: 93 797 06 16
08310 Argentona

llibreria
papereria
premsa
revistes
fotografia
joguineria
i regals



Carrer Gran, 10 • Tel. 93 756 11 77 • ARGENTONA

Pa català
Entrepans
Coques

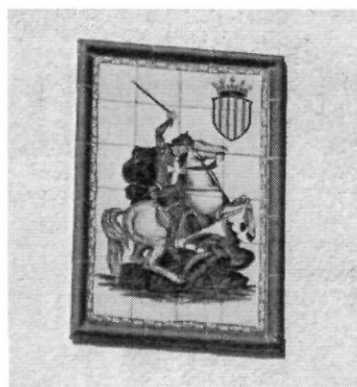

Sant Jordi del carrer
Barcelona, 25

Sant Jordi de la plaça
de Vendre

Sant Jordi de l'Av. Puig
i Cadafalch, 37



Sant Antoni

Mare de Déu
del Remei

Mare de Déu del Roser



Mare de Déu
de Montserrat

Capella de la Mare de
Déu del Carme (Can Poi)

Sant Sebastià

Fotos: Llorenç Soldevila

Capella de la Mare de Déu del Remei

Ja existia en un altre estat abans de 1900, centrava un mur que tapiava l'antiga entrada de la casa capitular o Capítol, antic Ajuntament, amb un plafó protegit per un ràfec de doble vessant.

En conservem un dibuix fet pels volts de 1885 per Jaume Clavell i Vergés, pare de Jaume Clavell. Tenim documentada una capelleta dedicada a la Mare de Déu del Remi, en el mateix lloc, pels volts de 1920, construïda gràcies a la iniciativa de Madrona Barmona i

Cases, àvia de Domingo Ros de Can Tallaossos, arran de la curació d'una filla seva. La capella va ser destruïda durant les revoltes de la Guerra Civil i reconstruïda ja en els anys quaranta per la mateixa persona en la configuració que coneixem actualment.