

GUIA I INVENTARI DEL FONS DOCUMENTAL DEL CASAL MONTBLANQUÍ

Josep M. PORTA BALANYÀ¹

Enguany el Casal Montblanquí compleix mig segle d'història. Recordem que el dia 5 de setembre de l'any 1947 quedava constituïda a Montblanc, amb l'elecció de la corresponent junta directiva, una nova entitat associativa, cultural i recreativa anomenada Casal Montblanquí. Aquesta, amb el pas dels anys, esdevindria, si més no, per l'important nombre de socis, la principal entitat del teixit associatiu de la vila ducal.

Com en moltes activitats i iniciatives sorgides fora de les institucions oficials, els seus inicis no varen ser fàcils. Però, la resposta del jovent de l'època fou bona i, d'una manera gairebé constant i progressiva, els adherits anaren augmentant fins a arribar a l'actual xifra de 1.200 socis.

D'una manera paral·lela, i també des de pràcticament el seu naixement, anà adquirint i aixecant un patrimoni urbanístic i immobiliari considerable. Així, en un primer moment, per tal de desenvolupar adequadament les seves activitats, ja que la societat s'havia estructurat en seccions segons les afeccions i les dèries dels associats, ja s'adquiriren uns terrenys suficientment amplis. En aquests, en el transcurs dels anys es construïren el local

¹En l'organització, la classificació i la inventariació del fons del Casal Montblanquí hi han participat els nostres col·laboradors Eulàlia Albareda i Llíró i Gabriel Serra i Cendrós.

social pròpiament dit (1948-1950), el teatre-cinema (1965-1968), amb la forçada reconstrucció després de l'espaiador incendi, i la sala de festes o pavelló esportiu cobert (1981).

No cal dir que una societat amb aquestes característiques ha generat un volum documental molt important i gens menyspreable. La seva conservació era summament interessant per tal de reconstruir la pròpia història de l'entitat i, per extensió, la del Montblanc dels últims anys.

Des de l'Arxiu Històric Comarcal de Montblanc (AHCM) s'iniciaren una sèrie de gestions amb la junta directiva del Casal i, en especial, amb el seu president, per tal de realitzar les accions oportunes per conservar, organitzar i fer accessible el patrimoni documental de l'entitat. Així, atesa la sol·licitud realitzada per part de l'Arxiu Comarcal de classificar i inventariar el fons del Casal, els membres de la junta directiva, en la reunió realitzada el 15 de març de 1991, acordaren, per unanimitat, cedir en dipòsit l'esmentat fons del Casal a l'AHCM². En conseqüència, un mes després, concretament el 12 d'abril, la junta directiva inicià els tràmits per tal de procedir a fer efectiu el lliurament de "l'arxiu de la casa" a l'AHCM³.

La primera transferència del fons va tenir lloc el 31 de maig. Immediatament el personal de l'Arxiu Comarcal inicià la tasca d'organització, classificació i inventariació del fons. Aquest treball quedà enllestit a mitjan mes de setembre. Llavors, es lliurà un exemplar d'un primer inventari a la junta directiva del Casal, per tal que els seus membres tinguessin constància detallada del patrimoni documental produït i conservat per l'entitat. Després d'analitzar amb profunditat l'inventari, la junta determinà que "(...) el fons del Casal Montblanquí quedarà exclòs de qualsevol consulta en els últims 10 anys (...)"⁴.

Finalment, sols restava signar el contracte de dipòsit del fons del Casal a l'AHCM. Aquest es va formalitzar el dia 2 de març de 1992 entre el conseller de Cultura de la Generalitat de Catalunya, l'Hble. Sr. Joan Guitart i Agell, i el president del Casal Montblanquí, Sr. Josep M. Farran i Ollé. Entre altres pactes es determinava:

1. Que el fons del Casal era cedit en concepte de dipòsit a la Generalitat de Catalunya per tal de dipositar-lo a l'Arxiu Històric Comarcal de Montblanc.

² AHCM, fons Casal Montblanquí, sign.: 1.3.1. Llibres d'actes de la junta directiva, 1991, III, 15, fol. 14v. (Reg. 92.2).

³ *Ibidem*, Llibres d'actes de la junta directiva, 1991, IV, 12, fol. 15.

⁴ *Ibidem*, Llibres d'actes de la junta directiva, 1991, IX, 13, fol. 20.

2. Que la documentació relacionada en el primer inventari seria objecte de futures ampliacions (noves transferències documentals).

3. Que el sistema de consulta del fons seria el d'aplicació general de tots els fons de l'Arxiu Comarcal. Per bé que en aquest cas, i segons resolució de la junta directiva, "(...) no podrà ésser consultada pels investigadors, emperò, aquella documentació amb una antiguitat inferior als deu anys".

Avui en dia i després de l'organització de la documentació rebuda en successives transferències, el fons documental del Casal Montblanquí ocupa un total de 17,5 metres lineals, 1,90 dels quals pertanyen a les partitures de l'antic Orfeó Montblanquí, integrat en la secció folklòrica amb la constitució del Casal.

Tots els documents produïts i conservats per l'entitat s'han organitzat, classificat i ordenat segons vuit grans seccions documentals. Són les següents:

1. Administració general
2. Administració econòmica
3. Moviment social
4. Patrimoni i obres
5. Seccions
6. Arxiu sonor
7. Arxiu d'imatges
8. Miscel·lània

L'apartat d'administració general comprèn tota la producció documental de caire administratiu produïda pels òrgans de govern i per la secretaria de l'entitat. Bàsicament inclou els documents generats arran de la fundació del Casal, els expedients estatutaris, els de reglamentació i d'organització general, diferents contractes, la correspondència d'entrada i de sortida, etc. De tota manera, les sèries més importants per a conèixer l'evolució del Casal les constitueixen els llibres d'actes de la junta directiva i el del consell de bonistes, les memòries anuals presentades en les diferents assemblees generals de socis i tots els butlletins i circulars que s'han anat publicant totes en el transcurs d'aquests cinquanta anys, per bé que en algunes ocasions d'una manera massa intermitent.

La segona gran secció de l'inventari fa referència a l'administració econòmica. Lògicament, en aquest apartat, s'hi integraran tots els documents comptables i de caire econòmic produïts per la tresoreria de l'entitat. És convenient assenyalar que cadascuna de les seccions en què es divideix el Casal té la seva pròpia organització administrativa i comptable. Per tant, els

documents específics i comptables de cada secció, hom els trobarà en el corresponent epígraf de l'apartat cinquè, dedicat a les seccions que integren el Casal Montblanquí.

Aquest fons disposa de molts documents referits als socis (admissions, relacions, altes i baixes, etc.) i sobre el pagament, per part d'aquests, de les corresponents quotes d'entrada i mensuals. Atès que a nivell documental ambdós temes estan molt relacionats i tenen una consistència ben determinada s'ha optat per crear en el quadre de classificació una secció pròpia amb el títol de Moviment social.

En l'estructuració de l'inventari segueix una quarta secció dedicada al patrimoni i a les obres que s'han realitzat, ja siguin referents a la pròpia construcció, o bé a la conservació i la millora dels immobles que constitueixen el nucli fonamental del patrimoni social. La primera sèrie d'aquesta secció agrupa els diferents expedients de temàtica general. Per contra, en les altres tres s'hi relacionen els documents generats partint dels tres grans edificis: local social, teatre-cinema i pavelló.

En diferents èpoques, les diverses seccions que ha tingut l'entitat, creades i desaparegudes segons les necessitats o les afeccions del moment o a la determinació d'un grup concret de socis, han constituït el nervi central de moltes de les activitats que ha dut a terme el Casal. Així, en uns primers moments, sobresortiren les seccions de cultura, la folklòrica (amb l'Orfeó Montblanquí, l'Esbart Dansaire i el Ball de Bastons), la de teatre, la recreativa, etc. Dissortadament, a final dels anys cinquanta moltes desaparegueren o minvaren extraordinàriament la seva activitat en el transcurs de les dècades dels anys seixanta i setanta. En aquests decennis solament mostraren signes evidents de vida la d'escacs, la recreativa i la de cinema, arran de la construcció del teatre-cinema. Així mateix, a partir de la dècada dels vuitanta, amb la inauguració del pavelló cobert, seran les seccions esportives les que tindran una clara preponderància, especialment les de bàsquet, hoquei i patinatge, futbol sala, i també la ciclista.

Atès que aquestes seccions gairebé sempre han tingut una vida administrativa individualitzada, l'apartat cinquè s'ha estructurat internament seguint l'ordre alfabètic segons el nom de cadascuna de les seccions. Deixant-lo, però, obert per a l'ingrés de nova documentació procedent d'altres seccions que es vagin creant o de les ja existents que ens hagin lliurat els seus fons amb posterioritat a l'elaboració del quadre de classificació, com va ser el cas de la secció de futbol sala i, en un futur més o menys pròxim, també s'hauran d'obrir nous dígitos per a la incorporació dels documents de

noves seccions, com poden ser les del Grup de Joves, del Grup de Jubilats, etc.

L'inventari es complementa amb dos epígrafs més, determinats pel suport documental. Són l'arxiu sonor (integrat per cintes de cassets de les últimes assemblees generals de socis) i l'arxiu d'imatges (bàsicament fotogràfic).

L'últim apartat, el constitueix la secció Miscel·lània, la qual és un calaix de sastre on, a més dels cartells, s'hi agrupa documentació no produïda ni generada directament pel Casal.

L'inventari de l'arxiu del Casal Montblanquí, que tot seguit presentem, consta d'una introducció on es vol mostrar tal com s'ha estructurat el fons. Per tant, s'inclou el corresponent quadre de classificació segons els diferents nivells en què s'ha dividit el fons. Cadascun d'aquests nivells té la seva corresponent signatura sistemàtica i les dates extremes documentals. El signe guió (-) fa referència a una continuïtat documental entre les dues dates i la barra (/) vol expressar discontinuïtat.

En l'inventari pròpiament dit, de cada document o unitat documental s'especifica la corresponent descripció, les dates concretes o extremes, la signatura topogràfica i el format. La signatura topogràfica ens indica el número de cada unitat documental i la seva localització física específica. Quan existeix un sol número aquest es correspon al de la capsa. Per contra, quan n'hi ha tres, els dos primers fan referència a la carpeta d'expedient i a la unitat documental respectivament. En l'última columna s'informa del format on hi trobem la unitat descrita. Solament seran lligall (G), llibre (V) o altres (A).

Per acabar, volem assenyalar que l'inventari que segueix és més reduït que l'existent a l'Arxiu Històric Comarcal de Montblanc, ja que en aquell s'han individualitzat i descrit tots i cadascun dels documents o unitats documentals que conformen el fons, baixant, en moltes ocasions, als tres dígits de la signatura topogràfica. Per contra, en aquest que presentem, per tal de no fer-lo excessivament llarg i repetitiu, quan ha estat possible, hem optat per realitzar diferents agrupacions en el cas d'idèntica descripció documental, d'anys consecutius o de signatura topogràfica correlativa.

GUIA

Nivells	Dates	
01 Administració general		
01 Fundació de l'entitat	1946 -	1947
02 Reglaments i organització general	1947 -	1994
03 Junta directiva		
01 Actes	1947 -	1994
02 Expedients generals	1950 -	1986
03 Memòries i informes	1954 /	1997
04 Consell de bonistes	1954 -	1963
05 Contractes i arrendaments	1947 -	1996
06 Correspondència	1947 -	1991
07 Butlletins i circulars		
01 Butlletí informatiu	1948 /	1953
02 Circulars informatives	1948 /	1988
03 Circulars per als senyors socis	1963 -	1966
04 Butlletins Casal informa	1989 -	1997
08 Convocatòries a assemblees generals	1948 /	1988
09 Felicitacions de Nadal	1965 -	1967
02 Administració econòmica		
01 Comptabilitat		
01 Comptes generals	1948 -	1981
02 Llibres de comptes, diaris i balanços	1947 -	1991
02 Comptes bancaris, factures, rebuts i altres	1965 /	1991
03 Llotges de l'envelat i del pavelló	1960 -	1992
04 Rifa de Nadal	1980 -	1991
05 Endeutament		
01 Bons	1948 -	1979
02 Préstecs	1958 -	1997
03 Moviment social		
01 Socis	1949 -	1989
02 Quotes	1957 -	1991
04 Patrimoni i obres		
01 General	1948 -	1993
02 Local social	1949 -	1996

03 Teatre-cinema	1961 /	1985
04 Pavelló	1980 -	1990

05 Seccions

01 Bàsquet		
01 Administració general		
01 Règim intern	1952 /	1994
02 Documentació comptable anual	1977 /	1992
02 Exps. generals per temporades	1970 -	1995
03 Exps. de competició per categories	1968 -	1995
04 Arxiu d'imatges	1934 /	1996
05 Cartells	1970 /	1996
02 Ciclista	1970 /	1977
03 Cultura	1948 -	1991
04 Escacs	1949 -	1967
05 Esports	1961 /	1980
06 Filatèlica	1956	
07 Folklorica montblanquina		
01 General	1948 -	1956
02 Orfeó montblanquí	1947 -	1948
03 Esbart dansaire	1947 /	1956
04 Ball de Bastons	1948	
08 fotogràfica	1981 -	1982
09 Natació	1964	
10 Patins	1981 -	1994
11 Recreativa	1947 /	1994
12 Teatral	1947 /	1981
13 Teatre-cinema	1966 -	1992
14 Futbol sala		
01 Administració general	1983 /	1993
02 Exps. generals i de competició per temporades	1989 -	1995
03 Cartells	1990 -	1994
06 Arxiu sonor	1981 -	1986
07 Arxiu d'imatges	1949 -	1969
08 Miscel·lània	1921 -	1996

INVENTARI

01 ADMINISTRACIÓ GENERAL

01 Fundació de l'entitat

Descripció	Dates	Topogr.	G/V/A
Exp. de fundació del Casal	1946	1-1-1	G
Relació dels membres de la Comissió Organitzadora	1947	1-2-1	G

02 Reglaments i organització general

Descripció	Dates	Topogr.	G/V/A
Instruccions sobre el funcionament de les seccions	1947	1-4-1	G
Propostes d'escut del Casal	1947	1-5-1	G
Sol·licitud al governador civil per a l'aprovació del Reglament	1947	1-3-1	G
Llibre de visites del Ministeri de Treball	1961	1-6-1	V
Reglament del Casal	1965	1-7-1	G
Comunicat d'inscripció del Casal en el Registre d'empreses cinematogràfiques del Ministeri d'Informació	1970	1-8-1	G
Reglament del Casal	1981	1-9-1	G
Certificat d'inscripció de la secció de bàsquet al Registre d'entitats del dept. de Justícia de la Generalitat	1986	1-10-1	G
Certif. d'inscripció del Casal al Registre d'empreses cinematogràf. del dept. de Cultura de la Generalitat	1991	1-11-1	G
Exp. d'inscripció del Casal al Registre d'entitats, serveis i establiments socials	1991-1992	1-12-1	G
Certificat d'inscripció del Casal al Ministeri de Cultura	1992	1-14-1	G
Exp. d'inscripció del Casal al Registre d'entitats, serveis i establiments socials	1992	1-13-1	G
Exp. d'inscripció del Casal al Registre de clubs i associacions esportives	1992	1-15-1	G

Exp. d'inscripció del Grup de Joves al Cens general d'associacions juvenils	1992-1993	1-16-1	G
Exp. d'inscripció del Grup de Joves al Cens general d'associacions juvenils	1992-1993	1-14-95	G
Diploma del nomenament del Casal com a soci honorífic de l'Associació Amics de Montblanc	1994	1-18-1	G
Exp. d'inscripció de les fitxes dels socis del Casal a l'Agència de protecció de dades	1994	1-17-1	G

03 Junta directiva

Descripció	Dates	Topogr.	G/V/A
------------	-------	---------	-------

01 Actes

Llibre d'actes	1947-1949	2-0-1	V
Llibre d'actes	1949-1954	3-0-1	V
Acord i certificat d'acord de la Junta	1952-1953	6-1-1	G
Llibre d'actes	1954-1959	4-0-1	V
Llibre d'actes	1959-1966	5-0-1	V
Llibre d'actes	1966-1989	1-0-92	V
Llibre d'actes	1990-1994	2-0-92	V

02 Expedients generals

Contracte-permís amb la Societat General d'Autors	1950	1-1-2	G
Sentència del jutjat comarcal	1951	2-2-2	G
Sentència del jutjat de primera instància	1951	2-1-2	G
Acta sobre la substitució d'orquestrés	1952	2-3-2	G
Exp. sobre la legalització de la sala de ball	1953	2-4-2	G
Ratificació del contracte amb la Societat General d'Autors	1954	1-2-2	G
Autorització de la Societat General d'Autors	1959	1-3-2	G
Títol de donatiu al Museu-Arxiu	1960	2-5-2	G
Autorització per vendre tabac al cafè	1961	2-7-2	G
Permís de funcionament del cafè	1961	2-6-2	G

Exp. de multa per infracció reglamentària	1970	2-8-2	G
Exp. de multa per infracció reglamentària	1971	2-9-2	G
Rebutts del pagament dels drets d'autor	1977-1982	1-4-2	G
Exp. sobre les factures presentades per J. Torrell	1979	2-10-2	G
Autenticació notarial d'una acta	1980	2-12-2	G
Acta notarial de reconeixement de firmes	1981	2-13-2	G
Autenticació notarial d'una acta	1981	2-14-2	G
Llibreta de notes de secretaria	1981	6-2-1	G
Sol·licitud de subvenció per a les seccions esportives	1983	2-15-2	G
Carta de dimissió del vicepresident	1986	2-11-2	G

03 Memòries i informes

Memòria de l'exercici 1954	1954-1955	1-1-10	G
Memòria de l'exercici 1956	1956-1957	1-2-10	G
Memòria de l'exercici 1957	1957-1958	1-3-10	G
Memòria de l'exercici 1959	1959-1960	1-4-10	G
Memòria de l'exercici 1960	1960-1961	1-5-10	G
Consideracions sobre les orientacions generals de l'entitat	1961	1-6-10	G
Memòria de l'exercici 1961	1961-1962	1-7-10	G
Memòria de l'exercici 1962	1962-1963	1-8-10	G
Memòria de l'exercici 1965	1965-1966	1-9-10	G
Informe sobre les obres i l'amortització dels bons del teatre-cinema	1966	1-10-10	G
Memòria de l'exercici 1966	1966-1967	1-11-10	G
Informe sobre l'accident del teatre-cinema	1967	1-12-10	G
Memòria de l'exercici 1969	1969-1970	1-13-10	G
Informe sobre la situació econòmica del Casal	1970	1-14-10	G
Memòria de l'exercici 1970	1970-1971	1-15-10	G
Memòria de l'exercici 1971	1971-1972	2-1-10	G

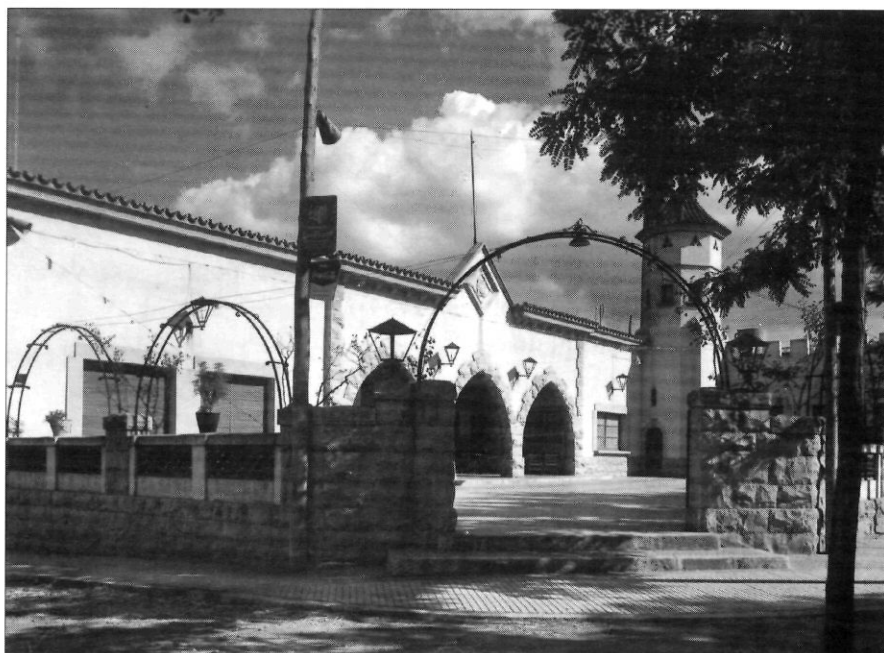

Memòria-discurs del president per la diada del XXV aniversari de la fundació del Casal	1972	2-2-10	G
Memòria de l'exercici 1972	1972-1973	2-3-10	G
Memòria-discurs del president per la diada del XXVI aniversari de la fundació del Casal	1973	2-4-10	G
Memòria de l'exercici 1973	1973-1974	2-5-10	G
Memòria de l'exercici 1974	1974-1975	2-6-10	G
Memòria de l'exercici 1975	1975-1976	2-7-10	G
Memòria de l'exercici 1976	1976-1977	2-8-10	G
Memòria de l'exercici 1977	1977-1978	2-9-10	G
Memòria de l'exercici 1978	1978-1979	2-10-10	G
Memòria de l'exercici 1979	1979-1980	2-11-10	G
Memòria de l'exercici 1989	1989-1990	3-1-10	G
Memòria de l'exercici 1990	1990-1991	3-2-10	G
Memòria de l'exercici 1991	1991-1992	3-3-10	G

Memòria de l'exercici 1992	1992-1993	3-4-10	G
Memòria de l'exercici 1993	1993-1994	3-5-10	G
Memòria de l'exercici 1994	1994-1995	3-6-10	G
Memòria de l'exercici 1995	1995-1996	3-7-10	G
Memòria de l'exercici 1996	1996-1997	3-8-10	G

04 Consell de bonistes

Descripció	Dates	Topogr.	G/V/A
Llibre d'actes del consell de bonistes	1954-1960	3-1-2	V
Correspondència del consell de bonistes	1958	3-2-2	G
Correspondència del consell de bonistes	1959	3-3-2	G
Correspondència del consell de bonistes	1960	3-4-2	G
Correspondència del consell de bonistes	1961	3-5-2	G
Correspondència del consell de bonistes	1962	3-6-2	G
Correspondència del consell de bonistes	1963	3-7-2	G

05 Contractes i arrendaments

Descripció	Dates	Topogr.	G/V/A
Contracte de subarrendament d'una sala al c/ de Sant Josep	1947	6-1-2	G
Contracte de construcció del local social	1949	3-4-49	G
Exp. pel lloguer de l'explotació de la sala-café	1949	4-1-2	G
Contracte de consergeria (1951-1965)	1951	4-2-2	G
Contracte de lloguer d'una màquina d'escriure	1952	6-2-2	G
Contracte de lloguer d'una màquina d'escriure	1953	6-3-2	G
Contracte de construcció de les vidrieres del local social	1954	3-6-49	G
Contracte de consergeria (1965-1966)	1965	4-3-2	G
Contracte de consergeria (1966-1970)	1966	4-4-2	G

Contracte de construcció del teatre-cinema	1966	3-0-50	G
Contracte d'extinció del contracte de consergeria	1970	4-5-2	G
Contractes de consergeria	1970-1971	4-6-2	G
Contracte de consergeria (1972-1976)	1972	4-7-2	G
Contracte de consergeria (1976-1981)	1976	4-8-2	G
Contracte de consergeria (1981-1983)	1981	4-9-2	G
Exp. del contracte entre el Casal i Galaxia 2000 per l'arrendament del cinema	1981	5-1-2	G
Rebut del contracte amb Galaxia 2000 per l'arrendament del cinema	1981	5-2-2	G
Clàusules addicionals al contracte de 1989 entre el Casal i Galaxia 2000 per l'arrendament del cinema	1982	5-3-2	G
Correspondència i rebuts referents al contracte amb Galaxia 2000 per l'arrendament del cinema	1984-1988	5-4-2	G
Contracte d'extinció del contracte de consergeria	1986	4-10-2	G
Propostes per al contracte de consergeria	1986	7-1-2	G
Contracte amb GALCOM SA per a les màquines escurabutxaques	1987	6-4-2	G
Contracte de consergeria (1987-1990)	1987	4-11-2	G
Còpia de l'acta de requeriment de Galaxia 2000 per a l'extinció del contracte d'arrendament del ...	1988	5-5-2	G
Contracte d'extinció del contracte de subarrendament del bar del cinema	1989	5-6-2	G
Contracte de consergeria (1990-1994)	1990	4-13-2	G
Contracte de neteja del pavelló	1990	6-5-2	G
Contracte d'extinció del contracte de consergeria	1990	4-12-2	G
Contracte d'una administrativa	1990	6-6-2	G
Propostes per al contracte de consergeria	1990	7-2-2	G

Contracte del servei de bar	1991	5-7-2	G
Contracte amb GALCOM SA per a les màquines escurabutxaques	1992	6-8-2	G
Contracte de neteja del pavelló	1992	6-9-2	G
Contracte d'una administrativa	1992	6-10-2	G
Contracte d'una auxiliar administrativa	1992	6-7-2	G
Contracte d'una administrativa	1993	6-11-2	G
Exp. sobre l'arrendament del cinema	1993	5-8-2	G
Acta de requeriment per a la no prorrogació del contracte de consergeria	1994	4-14-2	G
Contracte de neteja del pavelló	1994	6-12-2	G
Propostes per al contracte de consergeria	1994	7-3-2	G
Contracte i cancel·lació de la plaça d'administrativa	1994-1995	6-13-2	G
Exp. de l'acord amb la Comissió del VII Centenari de la Serra per al lloguer del pavelló i del cinema	1996	6-14-2	G

06 Correspondència

Descripció	Dates	Topogr.	G/V/A
Correspondència	1947-1956	3	G
Correspondència	1957-1963	4	G
Correspondència	1964-1967	5	G
Correspondència	1969-1981	6	G
Correspondència	1982-1986	7	G
Correspondència	1986-1989	92	G
Correspondència	1990	1-0-101	G
Correspondència	1991	124	G

07 Butlletins i circulars

Descripció	Dates	Topogr.	G/V/A
------------	-------	---------	-------

01 Butlletí informatiu

Butlletí informatiu núm. 03, 05, 06-17	1948/1953	1-0-8	G
--	-----------	-------	---

02 Circulars informatives

Circulars	1948/1977	1-0-9	G
Circulars	1978-1981	2-0-9	G
Circulars	1982-1988	3-0-9	G

03 Circulars per als socis

Circular núm. 1/36	1963-1966	4-0-9	G
--------------------	-----------	-------	---

04 Butlletins Casal informa

Casal informa núm. 1-6	1989-1990	2-0-8	G
Casal informa núm. 7-11	1990-1991	3-0-8	G
Casal informa núm. 12-21	1991-1992	4-0-8	G
Casal informa núm. 22-29	1993-1994	5-0-8	G
Casal informa núm. 30-39	1994-1995	6-0-8	G
Casal informa núm. 40-47	1996-1997	109	G

08 Convocatòries a assemblees generals

Descripció	Dates	Topogr.	G/V/A
Convocatòries a les assemblees generals extraordinàries	1948/1988	4-0-10	G

09 Felicitacions de Nadal

Descripció	Dates	Topogr.	G/V/A
Felicitacions de Nadal	1965-1967	5-0-10	G

02 ADMINISTRACIÓ ECONÒMICA

01 Comptabilitat

Descripció	Dates	Topogr.	G/V/A
------------	-------	---------	-------

01 Comptes generals

Comptes generals	1948/1953	12	G
Comptes generals	1954-1955	13	G
Comptes generals	1956-1957	14	G
Comptes generals	1958-1960	15	G
Comptes generals	1961-1963	16	G
Comptes generals	1964-1967	17	G
Comptes generals	1968-1969	18	G
Comptes generals	1970	19	G

Comptes generals	1971-1972	20	G
Comptes generals	1973	21	G
Comptes generals	1974	22	G
Comptes generals	1975	23	G
Comptes generals	1976	24	G
Comptes generals	1977	25	G
Comptes generals	1978	26	G
Comptes generals	1979	27	G
Comptes generals	1980-1981	28	G

02 Llibres de comptes, diaris i balanços

Llibre de caixa	1947-1949	1-0-95	V
Llibre de balanços	1948-1960	3-1-11	V
Llibre de caixa	1950-1954	1-0-12	V
Llibre diari	1952-1957	1-1-11	V
Llibre major	1952-1969	2-1-11	V
Llibre de caixa	1954-1958	2-0-12	V
Llibre diari	1957-1962	1-2-11	V
Llibre de caixa	1958-1962	3-0-12	V
Llibre de balanços	1960-1973	3-2-11	V
Llibre major	1961-1973	2-2-11	V
Llibre de caixa	1962-1968	4-0-12	V
Llibre diari	1962-1971	1-3-11	V
Resum del moviment de caixa i balanços	1967	5-1-17	G
Resum del moviment de caixa i balanços	1968	1-1-18	G
Llibre de caixa	1968-1973	5-0-12	V
Resum del moviment de caixa i balanços	1969	2-1-18	G
Balanços mensuals	1970	1-1-19	G
Balanços mensuals	1971	1-1-20	G
Balanços mensuals (gener-juny)	1972	4-1-20	G
Balanços mensuals (juliol-desembre)	1972	5-1-20	G
Balanços mensuals	1973	1-1-21	G
Llibre de caixa (en blanc)	1974	2-0-95	V
Llibre de balanços	1974-1990	4-0-95	V
Diari esborrany de comptabilitat per conceptes	1981	2-0-93	G

Llibre major	1981-1983	3-0-95	V
Balanços trimestrals	1982	1-1-93	G
Diari esborrany de comptabilitat per conceptes	1982	3-0-93	G
Balanços trimestrals	1983	1-2-93	G
Diari esborrany de comptabilitat per conceptes	1983	4-0-93	G
Balanços trimestrals	1984	1-3-93	G
Diari esborrany de comptabilitat per conceptes	1984	5-0-93	G
Balanços trimestrals	1985	1-4-93	G
Diari esborrany de comptabilitat per conceptes	1985	1-0-94	G
Balanços trimestrals	1986	1-5-93	G
Diari esborrany de comptabilitat per conceptes	1986	2-0-94	G
Balanços trimestrals	1987	1-6-93	G
Diari esborrany de comptabilitat per conceptes	1987	3-0-94	G
Balanços trimestrals	1988	1-7-93	G
Diari esborrany de comptabilitat per conceptes	1988	4-0-94	G
Balanços trimestrals	1989	1-8-93	G
Despeses extraordinàries (1981-1988)	1989	1-9-93	G
Diari esborrany de comptabilitat per conceptes	1989	5-0-94	G
Extractes de comptes	1990	3-0-101	G
Llistat de balanços	1990	4-0-101	G
Llistat diari de comptabilitat	1990	2-0-101	G
Extractes de comptes	1991	4-0-124	G
Llistat de balanços	1991	6-0-124	G
Llistat diari de comptabilitat	1991	3-0-124	G

02 Comptes bancaris, factures, rebuts i altres

Descripció	Dates	Topogr.	G/V/A
Comptes bancaris	1965-1968	21	G
Comptes bancaris	1974	22	G
Comptes bancaris	1975	23	G
Comptes bancaris	1976	24	G

Comptes bancaris	1977	25	G
Comptes bancaris	1978	26	G
Comptes bancaris	1979	27	G
Comptes bancaris	1980	28	G
Extractes de comptes corrents bancaris	1981-1983	29	G
Rebut i factures	1982-1983	35	G
Extractes de comptes corrents bancaris	1983-1985	30	G
Rebut i factures de la sala-cafè	1983-1985	37	G
Rebut i factures del pavelló	1983-1985	38	G
Extractes de comptes corrents bancaris	1985-1986	31	G
Rebut i factures de la sala-cafè	1985-1989	37	G
Rebut i factures del pavelló	1985-1989	38	G
Rebut i factures	1985-1989	36	G
Extractes de comptes corrents bancaris	1987-1988	32	G
Extractes de comptes corrents bancaris	1987-1989	33	G
Extractes de comptes corrents bancaris	1989	34	G
Comptabilització de cobraments	1990	103	G
Comptabilització de pagaments	1990	102	G
Extractes de comptes corrents bancaris	1990	105	G
Rebut i factures de proveïdors	1990	102	G
Comptabilització de cobraments i de pagaments	1991	125	G
Extractes de comptes corrents bancaris	1991	126	G
Rebut i factures de proveïdors	1991	124	G

03 Llotges de l'envelat i del pavelló

Descripció	Dates	Topogr.	G/V/A
Relació de socis amb llotges i butaques	1960	3-0-96	G
Contractes de lloguer de les llotges del pavelló als socis	1982-1984	1-0-40	G
Relacions nominals i quotes del lloguer de les propagandes de les llotges del pavelló	1982-1990	1-0-96	G
Contractes de lloguer de les llotges del pavelló als socis	1984-1990	2-0-96	G
Relacions nominals i quotes del lloguer de les llotges del pavelló als socis	1989-1991	1-0-127	G

Relacions nominals i quotes del lloguer de les propagandes de les llotges del pavelló	1989-1992	3-0-127	G
Contractes de lloguer de les propagandes de les llotges del pavelló	1990-1992	2-0-127	G

04 Rifa de Nadal

Descripció	Dates	Topogr.	G/V/A
Rifa de Nadal	1980-1987	40	G
Rifa de Nadal	1989-1990	4-0-96	G
Rifa de Nadal (1r)	1990	103	G
Rifa de Nadal (2n)	1990	104	G
Rifa de Nadal	1991	127	G

05 Endeutament

Descripció	Dates	Topogr.	G/V/A
------------	-------	---------	-------

01 Bons

Bons de fundador	1948	1-0-42	G
Subscripció de bons de fundador	1948	1-1-41	G
Escriptura d'emissió de bons	1952	1-3-41	G
Subscripció de bons hipotecaris	1952	1-2-41	G
Rebut i factures impagades de bons hipotecaris	1952-1953	1-5-41	G
Relació de rebuts de bons hipotecaris	1952-1953	1-4-41	G
Actes notarials del sorteig de bons hipotecaris	1953-1965	2-0-41	G
Relació de socis bonistes	1960	1-6-41	G
Relació de socis bonistes	1962	1-7-41	G
Bons hipotecaris	1965	2-0-42	G
Lletres de bons impagats	1965	1-8-41	G
Relació de bons impagats	1976	1-9-41	G
Relació de bons impagats	1977-1979	1-10-41	G
Resum del pagament dels bons	1979	1-11-41	G

02 Préstecs

Pòlisses, contractes i cancel·lacions de préstecs	1958/1997	3-0-41	G
---	-----------	--------	---

03 MOVIMENT SOCIAL

01 Socis

Descripció	Dates	Topogr.	G/V/A
Propostes de socis	1949/1964	44	G
Relacions mensuals, altes i baixes de socis	1958/1989	46	G
Propostes de socis	1965/1985	45	G
Impresos de títols de socis d'honor	1972-1980	2-0-43	G
Llibre índex de socis del Casal	1980	1-0-43	V
Relació de socis	1980-1984	3-0-43	G

02 Quotes

Descripció	Dates	Topogr.	G/V/A
Relacions mensuals de rebuts lliurats al cobrador	1957/1968	48	G
Quotes dels socis	1980-1988	47	G
Fitxes de les derrames extraordinàries per obres de reforma del local social (A-L)	1986	97	G
Fitxes de les derrames extraordinàries per obres de reforma del local social (M-R)	1986	98	G
Quotes dels socis	1989-1990	96	G
Quotes dels socis	1991	128	G

04 PATRIMONI I OBRES

01 General

Descripció	Dates	Topogr.	G/V/A
Esriptura de compravenda d'una finca a la partida Clot o Vinyols	1948	1-1-49	G
Certificat sobre la cessió a l'Ajuntament de 1.615 metres quadrats de terreny	1950	1-2-49	G
Inventari dels mobles, útils i altres efectes del Casal	1953	1-3-49	G
Concurs per a la construcció d'una pista de ciment	1956	1-4-49	G
Exp. sobre la instal·lació d'un filtre a la piscina	1965	1-5-49	G

Pressupost per a la construcció d'una habitació de desembaràs	1981	1-7-49	G
Pressupost per a la instal·lació d'un servei contra incendis	1981	1-6-49	G
Projecte d'assegurança del local social i pavelló	1982	1-8-49	G
Assegurança multirisic	1983-1988	1-10-49	G
Actes d'inspecció dels extintors	1985	1-11-49	G
Exp. sobre el sorteig d'un quadre donat per M. Palau Farré	1986	1-12-49	G
Dictamen de taxació dels immobles del Casal	1990	3-1-104	G
Informe pericial de les instal·lacions i la maquinària de zones d'esbarjo i esportives	1990	3-2-104	G
Còpia de l'escriptura de compravenda de la finca de 1948	1992	1-13-49	G
Esctura de segregació dels terrenys del local social	1993	1-14-49	G



02 Local social

Descripció	Dates	Topogr.	G/V/A
Concurs per a la construcció del local social	1949	3-2-49	G
Exp. del concurs per pintar les portes i les vidrieres del local social	1949	3-3-49	G
Exp. sobre la construcció del local social	1949	3-5-49	G
Honoraris de direcció de les obres de construcció del local social	1949	3-1-49	G
Projecte de local social	1949	2-0-49	G
Exp. del concurs per pintar el local social	1956	3-7-49	G
Exp. del concurs per a la construcció de les baranes de la terrassa del local social	1962	3-8-49	G
Exp. del concurs per a la construcció de les vidrieres exteriors del local social	1965	3-9-49	G
Exp. del concurs per pintar el local social	1966	3-10-49	G
Còpia del certificat del Registre de la propietat sobre els terrenys	1980	1-1-99	G
Garantia de les neveres del bar	1983	1-9-49	G
Pòlisses d'assegurances del local social	1983-1988	2-0-99	G
Pressupost per a la compra de cadires	1984	1-3-99	G
Pressupost per a la construcció d'uns sanitaris	1984	1-2-99	G
Informe de l'arquitecte sobre l'estat del local social	1985	4-1-49	G
Memòria de l'arquitecte sobre la reforma del local social	1985	4-2-49	G
Comptes de les obres de reforma del local social	1985-1986	7-2-49	G
Exp. de les obres de condicionament de la sala-cafè	1985-1986	7-1-49	G
Pressuposts diversos de les obres de la sala-cafè	1985-1986	6-0-49	G

Projecte de reforma i consolidació del local social	1985-1986	4-3-49	G
Projecte d'instal·lació elèctrica del local social	1986	5-0-49	G
Esbossos per a la col·locació d'una mampara a la sala-cafè per a crear un espai propi per al billar	1990	1-4-90	G
Exp. sobre la subvenció del Departament de Cultura per a obres de construcció dels sanitaris de la sala-cafè	1990	2-1-129	G
Exp. sobre la subvenció del Departament de Cultura per a obres de remodelació de tres sales	1991	2-2-129	G
Acta d'autenticació dels quadres exposats a la sala-cafè	1992	1-4-99	G
Autorització de la Societat General d'Autors per a la reproducció d'audiovisuals a la sala-cafè	1993	3-1-129	G
Exp. sobre la llicència d'obertura d'establiment i exercici d'activitats de la cafeteria	1993-1994	3-2-129	G
Autorització municip. de canvi d'activ. de cafeteria per la de bar restaurant	1996	3-3-129	G

03 Teatre-cinema

Descripció	Dates	Topogr.	G/V/A
Avantprojectes del teatre-cinema	1961-1963	1-0-50	G
Projecte del teatre-cinema	1965-1966	2-0-50	G
Exp. sobre la instal·lació de l'equip de so i projecció del teatre-cinema	1965-1970	1-0-51	G
Pressupostos per al concurs de construcció del teatre-cinema	1966	4-0-50	G
Exp. sobre la instal·lació de la calefacció i la ventilació del teatre-cinema	1966-1969	2-0-51	G
Exp. sobre la instal·lació de les butaques al teatre-cinema	1966-1970	3-0-51	G
Esriptura de declaració d'obra nova del teatre-cinema	1967	9-0-51	G

Memòria tècnica de la instal·lació elèctrica del teatre-cinema	1967	4-0-51	G
Exp. sobre la instal·lació dels vidres del teatre-cinema	1967-1975	5-0-51	G
Pòlisses d'assegurança del teatre-cinema	1967/1985	10-1-51	G
Estudi sobre la resistència del teatre-cinema	1968	6-0-51	G
Autorització per a la instal·lació de la calefacció al teatre-cinema	1969	2-6-51	G
Mínuta d'honoraris i despeses d'advocats per l'incendi del teatre-cinema	1970	8-0-51	G
Informe sobre l'estat del teatre-cinema	1980	7-1-51	G
Informe tècnic sobre el teatre-cinema	1981	7-2-51	G

04 Pavelló

Descripció	Dates	Topogr.	G/V/A
Avantprojecte de pavelló	1980	1-0-52	G
Pressupostos per al concurs de construcció del pavelló	1981	3-0-52	G
Projecte bàsic i executiu de pavelló poliesportiu	1981	2-0-52	G
Exp. sobre la construcció del pavelló	1981-1985	4-0-52	G
Acord de la junta directiva sobre la utilització del pavelló	1983	5-2-52	G
Registre del pavelló	1983-1984	5-4-52	G
Assegurança contra incendis del pavelló	1983-1989	5-3-52	G
Plànol de les llotges	1984-1986	5-5-52	G
Apèndix a la pòlissa d'assegurança del pavelló	1986	5-6-52	G
Plànol de les llotges	1990	5-1-52	G

05 SECCIONS

01 Bàsquet

Descripció	Dates	Topogr.	G/V/A
01 Administració general			
01 Règim intern			
Regles i principis fonamentals per a jugar a bàsquet	1952/1985	6-0-110	V
CB Montblanc: acta de constitució	1969	1-1-110	G
CB Montblanc: estatuts	1969	1-2-110	G
CB Montblanc: actes de les sessions de la junta directiva	1969-1970	1-3-110	G
CB Montblanc: ressenya periodística	1970	1-4-110	G
CB Montblanc: relació nominal de col·laboradors	1973	1-5-110	G
CB Montblanc: historial des de la seva fundació	1974	1-6-110	G
CB Montblanc: correspondència	1975	1-9-110	G
CB Montblanc: relació nominal de col·laboradors	1975	1-7-110	G
CB Montblanc: relació nominal de col·laboradors	1977	1-8-110	G
Estatuts de la secció de bàsquet	1981	2-1-110	G
Informe de la secció de bàsquet	1982	2-2-110	G
Estatuts sobre el funcionament del pavelló i de les seccions esportives	1984	2-3-110	G
Llistat de col·laboradors de la secció de bàsquet	1985	2-7-110	G
Normativa i funcionament del pavelló i de les seccions esportives	1985	2-6-110	G
Exp. per a la inscripció de la secció de bàsquet al Registre de clubs i associacions	1985-1986	2-4-110	G
Relació nominal de col·laboradors de la secció de bàsquet	1992	2-5-110	G
Exp. de la commemoració del XXVè aniversari	1994	3-0-110	G

02 Documentació comptable anual

Justificants i extractes bancaris 1977/1992 111 G

02 Exps. generals per temporades

CB Montblanc: exp. general de la temporada 1970-1981 112 G

Exps. generals de les temporades 1981-1986 113 G

Exps. generals de les temporades 1986-1988 114 G

Exps. generals de les temporades 1988-1990 115 G

Exps. generals de les temporades 1990-1992 116 G

Exps. generals de les temporades 1992-1994 117 G

Exps. generals de les temporades 1994-1995 118 G

03 Exps. de competició per categories

CB Montblanc: exps. de competició per categories 1968-1981 112 G

Exps. de competició per categories 1981-1986 113 G

Exps. de competició per categories 1986-1988 114 G

Exps. de competició per categories 1988-1990 115 G

Exps. de competició per categories 1990-1992 116 G

Exps. de competició per categories 1992-1994 117 G

Exps. de competició per categories 1994-1995 118 G

04 Arxiu d'imatges

Primers equips de bàsquet a Montblanc (àlbum de fotografies) 1934/1975 1-0-119 A

Equips en competició (àlbum de fotografies) 1972/1996 2-0-119 A

CB Montblanc: Xè aniversari (àlbum de fotografies) 1980 1-0-120 A

Fase final dels campionats de Catalunya juvenil i júnior femení (17 fotografies) 1983 3-0-119 A

XXVè aniversari (àlbum de fotografies, 1r) 1994 2-0-120 A

XXVè aniversari (àlbum de fotografies, 2n) 1994 3-0-120 A

05 Cartells

Cartells (31 exemplars) 1970/1996 1-0-121 A

02 Ciclista

Descripció	Dates	Topogr.	G/V/A
Informe sobre la secció	1970	1-1-53	G
Cartell de la XV Setmana catalana de ciclisme	1977	1-4-53	G

03 Cultura

Descripció	Dates	Topogr.	G/V/A
Exp. del concurs per a l'adjudicació d'impresos	1948	2-2-53	G
Imprès de la conferència de Luis Monreal i Tejada	1948	2-1-53	G
Exp. del concurs per a l'adjudicació d'impresos	1950	2-3-53	G
Llibre registre de llibres de la biblioteca	1953-1963	3-0-99	V
Exp. de l'excursió a Tarragona per assistir a la representació de l'obra teatral <i>Edipo</i>	1954	2-4-53	G
Exp. de l'excursió a Olesa per assistir a la representació teatral de la <i>Passió</i>	1955	2-5-53	G
Cartell d'una conferència	1957	2-6-53	G
Avís sobre l'ús de la biblioteca	1961	2-7-53	G
Programa d'una exposició de pintura al Casal	1980	2-8-53	G
Correspondència sobre cultura	1982	2-9-53	G
Exp. de l'homenatge a J. Martínez Lozano	1984	2-10-53	G
Exp. de l'homenatge a la tercera edat	1984	2-11-53	G
Exp. de la subvenció de la Diputació de Tarragona per a actes culturals	1991	4-0-129	G

04 Escacs

Descripció	Dates	Topogr.	G/V/A
Exp. del 1r campionat social	1949	1-4-54	G
Exp. del 2n campionat social	1959	1-5-54	G
Correspondència de la Federació	1959-1963	4-0-54	G
Llibre de comptes, rebuts i factures	1959-1963	2-0-54	G
Correspondència	1959-1965	3-0-54	G
Anagrama	1960	1-1-54	G
Exp. del 3r campionat social	1960	1-7-54	G
Impresos	1960	1-2-54	G
Memòria-balanç anual de comptes i activitats	1960	1-8-54	G
Exp. del 4t campionat social	1961	1-11-54	G
Memòria-balanç anual de comptes i activitats	1961	1-12-54	G
Nota sobre la composició de la junta de la secció	1961	1-9-54	G
Reglament intern	1961	1-10-54	G
Fitxes de jugadors	1961-1962	1-13-54	G
Retalls de premsa sobre actes i activitats	1961-1962	6-0-54	G
Mamòria-balanç anual de comptes i activitats	1962	1-14-54	G
Exp. del Vè campionat social	1963	1-15-54	G
Correspondència de la Federació	1964-1967	5-0-54	G
Exp. del campionat provincial	1965-1966	1-16-54	G

05 Esports

Descripció	Dates	Topogr.	G/V/A
Relació dels membres de la secció d'esports i bases de la secció club de tennis	1961	1-2-53	G
Exp. del campionat de ping-pong	1980	1-5-53	G

06 Filatèlica

Descripció	Dates	Topogr.	G/V/A
Exp. de la formació de la secció	1956	3-0-53	G

07 Folklorica montblanquina

Descripció	Dates	Topogr.	G/V/A
01 General			
Programes del 3r Aplec sardanístic a la Vall	1948	6-6-53	G
Llibre de caixa	1948-1949	6-1-53	V
Programa dels actes del Festival pro campanya Nadal-Hivern	1948-1949	6-7-53	G
Correspondència	1949	6-2-53	G
Programa del Festival folklòric de la Festa Major	1950	6-8-53	G
Correspondència	1952	6-3-53	G
Correspondència	1955	6-4-53	G
Correspondència	1956	6-5-53	G

02 Orfeó Montblanquí

Carpets nominatives de l'Orfeó Montblanquí: baixos	1947-1948	69	G
Carpets nominatives de l'Orfeó Montblanquí: barítons	1947-1948	70	G
Carpets nominatives de l'Orfeó Montblanquí: contralts	1947-1948	67	G
Carpets nominatives de l'Orfeó Montblanquí: contralts	1947-1948	68	G
Carpets nominatives de l'Orfeó Montblanquí: director i soprans	1947-1948	65	G
Carpets nominatives de l'Orfeó Montblanquí: soprans	1947-1948	66	G
Carpets nominatives de l'Orfeó Montblanquí: tenors	1947-1948	71	G
Repertori de cançons de l'Orfeó Montblanquí: núm. 01-07	1947-1948	55	G
Repertori de cançons de l'Orfeó Montblanquí: núm. 08-16	1947-1948	56	G
Repertori de cançons de l'Orfeó Montblanquí: núm. 17-21	1947-1948	57	G
Repertori de cançons de l'Orfeó Montblanquí: núm. 22-28	1947-1948	58	G

Repertori de cançons de l'Orfeó Montblanquí: núm. 29-34	1947-1948	59	G
Repertori de cançons de l'Orfeó Montblanquí: núm. 35-43	1947-1948	60	G
Repertori de cançons de l'Orfeó Montblanquí: núm. 44-52	1947-1948	61	G
Repertori de cançons de l'Orfeó Montblanquí: núm. 53-59	1947-1948	62	G
Repertori de cançons de l'Orfeó Montblanquí: núm. 60-62 + s/n	1947-1948	63	G
Repertori de cançons de l'Orfeó Montblanquí: núm. s/n	1947-1948	64	G
Correspondència	1948	6-10-53	G
Exp. de la visita de l'Orfeó Borgenc	1948	6-13-53	G
Programes del concert de presentació	1948	6-12-53	G
Relació dels cantaires participants en un viatge	1948	6-9-53	G
Relacions dels cantaires	1948	6-11-53	G

03 Esbart Dansaire

Relació dels integrants dels ballets	1947	6-11-53	G
Llista de dansaires	1955-1956	6-14-53	G

04 Ball de Bastons

Carta de presentació	1948	6-15-53	G
Imprès de presentació	1948	6-16-53	G

08 fotogràfica

Descripció	Dates	Topogr.	G/V/A
Catàleg de l'exposició <i>Montblanc</i> <i>1900. Recull de fotografies sobre</i> <i>la vila</i>	1981	4-3-53	G
Esborrany de les activitats per a la circular del Casal	1981	4-1-53	G
Dossier del concurs de fotografia VIII Rallye Tarragona	1982	4-2-53	G
Exp. del concurs de fotografia Aplec de la Sardana	1982	4-4-53	G

09 Natació

Descripció	Dates	Topogr.	G/V/A
Reglament de la piscina	1964	1-3-53	G

10 Patins

Descripció	Dates	Topogr.	G/V/A
Nota sobre la creació de la secció	1981	1-6-53	G
Pressupost i estat de comptes per a la temporada	1983-1984	4-1-99	G
Calendari de competicions	1984	4-2-99	G
Pressupost per a la temporada	1984-1985	4-3-99	G
Estat de comptes del IV Festival de patinatge artístic	1985	4-4-99	G
Programa del VI Festival de patinatge artístic	1987	1-7-53	G
Rebut, factures i justificants bancaris	1989-1992	106	G
Relacions d'inscripcions de sol·licituds de fitxes: hoquei i patinatge	1989-1993	3-0-107	G
Actes dels partits d'hoquei	1989-1994	108	G
Exp. del 1r Curset d'estiu d'hoquei patins	1990	4-1-107	G
Exp. del 2n Curset d'estiu d'hoquei patins	1991	4-2-107	G
Rebut, factures i justificants bancaris	1992-1993	1-0-107	G
Rebut, factures i justificants bancaris	1993-1994	2-0-107	G

11 Recreativa

Descripció	Dates	Topogr.	G/V/A
Exps. de les festes	1947-1951	1-0-72	G
Exps. de les festes	1952	2-0-72	G
Exps. de les festes	1953	3-0-72	G
Exps. de les festes	1954	4-0-72	G
Correspondència	1954-1955	1-0-77	G
Exps. de les festes	1955	5-0-72	G
Exps. de les festes	1956	6-0-72	G
Correspondència	1956-1957	2-0-77	G
Exps. de les festes	1957	7-0-72	G
Correspondència	1958	3-0-77	G
Exps. de les festes	1958	1-0-73	G

Correspondència	1959	4-0-77	G
Exps. de les festes	1959	2-0-73	G
Correspondència	1960	5-0-77	G
Exps. de les festes	1960	3-0-73	G
Correspondència	1961	1-0-78	G
Exps. de les festes	1961	4-0-73	G
Correspondència	1962	2-0-78	G
Exps. de les festes	1962	1-0-74	G
Exps. de les festes	1963	2-0-74	G
Exps. de les festes	1964	3-0-74	G
Exps. de les festes	1965	4-0-74	G
Correspondència	1966-1968	3-0-78	G
Exps. de les festes	1966-1969	1-0-75	G
Correspondència	1970-1971	4-0-78	G
Exps. de les festes	1970-1971	2-0-75	G
Sol·licituds de permisos, rebuts i altres a la Societat General d'Autors	1970/1993	1-0-130	G
Exps. de les festes	1972-1976	3-0-75	G
Correspondència	1972-1977	5-0-78	G
Exps. de les festes	1977-1981	4-0-75	G
Correspondència	1978-1982	1-0-79	G
Exps. de les festes	1982-1986	1-0-76	G
Rebuts i factures	1982-1989	100	G
Contractes artístics	1983-1991	5-0-129	G
Exps. de les festes	1987-1988	2-0-76	G
Liquidacions de comptes	1990	5-0-104	G
Rebuts i factures	1990	4-0-104	G
Liquidacions de comptes	1991	6-0-104	G
Rebuts i factures	1991	6-0-129	G
Exp. de la subvenció del Consell Co- marcal per a promoció cultural	1991-1992	7-0-129	G
Acords amb l'Ajuntament per a la coordinació conjunta de la Festa Major	1991-1994	8-0-129	G

12 Teatral

Descripció	Dates	Topogr.	G/V/A
Exp. de la representació de l'obra <i>Les llàgrimes d'Angelina</i>	1947	5-4-53	G
Exp. de la representació de l'obra <i>Seny i amor, amo i senyor</i>	1947	5-5-53	G
Memòria-resum de les activitats	1947	5-7-53	G
Relació d'ingressos i de despeses	1947	5-6-53	G
Memòria-resum de les activitats	1948	5-10-53	G
Programa de la representació de l'obra <i>T'estimo</i>	1948	5-9-53	G
Programes de la representació de l'obra <i>El fill del senyor Gold</i>	1948	5-8-53	G
Croquis de la distribució de les butaques per a la representació de l'obra <i>Els savis de Vilatrista</i>	1950	5-1-53	G
Esborrany de la programació d'una vetllada artística	1950	5-2-53	G
Llibrets d'obres teatrals	1950	5-13-53	G
Repertori d'obres teatrals	1950	5-3-53	G
Repertiment per a la representació de l'obra <i>Assaig general</i>	1981	5-11-53	G
Comunicació del GREC a la Junta directiva sobre la seva desvinculació amb el Casal	1981	5-12-53	G

13 Teatre-cinema

Descripció	Dates	Topogr.	G/V/A
Rebuts i factures de les obres de construcció del teatre-cinema	1966-1973	5-0-50	G
Rebuts i factures	1967/1971	1-0-80	G
Rebuts i factures (gener-juny)	1972	2-0-80	G
Rebuts i factures (juliol-desembre)	1972	3-0-80	G
Rebuts i factures (gener-juny)	1973	4-0-80	G
Rebuts i factures (juliol-desembre)	1973	1-0-81	G
Rebuts, factures i extractes bancaris	1979-1981	82	G
Informe sobre les pel·lícules programades i pendents	1980	3-1-81	G

Liquidació de la recaptació del cinema, justificants diaris	1980	1-0-83	G
Llibre de caixa del cinema	1980	6-0-12	V
Sortides del cinema	1980	2-0-84	G
Llibre de registre de factures del cinema	1980-1981	2-0-83	V
Programes	1980-1981	1-0-84	G
Correspondència	1981	4-0-81	G
Rebuts i factures	1988-1989	3-0-83	G
Pressupost per a la temporada	1989	4-1-130	G
Contractes amb empreses distribuïdores per a l'exhibició de pel·lícules	1989-1992	7-0-130	G
Comptes del cinema	1990	4-2-130	G
Rebuts i factures (1r)	1990	6-0-108	G
Rebuts i factures (2n)	1990	7-0-108	G
Exp. sobre la cessió de la facultat de contractar pel·lícules a J. Toldrà			
Nin	1990-1992	3-2-81	G
Comptes del cinema	1991	5-0-130	G
Liquidacions per declaracions d'exhibició de pel·lícules a la Societat			
General d'Autors	1991	3-0-130	G
Rebuts i factures	1991	2-0-130	G
Comptes del cinema	1992	6-0-130	G

14 Futbol sala

Descripció	Dates	Topogr.	G/V/A
01 Administració general			
Correspondència	1983	1-1-122	G
Relació dels components de la junta directiva	1991	1-2-122	G
Exp. per a la constitució, l'aprovació dels estatuts i l'enregistrament del Club de futbol sala montblanquí	1992-1993	1-3-122	G

02 Exps. generals i de competició per temporades

Exp. general i de competició de la temporada	1989-1991	2-0-122	G
Exp. general i de competició de la temporada	1991-1992	3-0-122	G
Exp. general i de competició de la temporada	1992-1994	4-0-122	G
Exp. del IXè Campionat social comarcal de futbol sala	1993	1-0-123	G
Exp. general i de competició de la temporada	1993-1994	2-0-123	G
Exp. general i de competició de la temporada	1994-1995	3-0-123	G

03 Cartells

Cartells (7 exemplars)	1990-1994	2-0-121	G
------------------------	-----------	---------	---

06 ARXIU SONOR

Descripció	Dates	Topogr.	G/V/A
Cintes de casset de les assemblees generals de socis	1981-1986	85	A

07 ARXIU D'IMATGES

Descripció	Dates	Topogr.	G/V/A
Àlbum fotogràfic	1949-1969	1-0-88	A
Clixés tipogràfics	1950	86	A
Clixés tipogràfics	1950	87	A
Fotografies de la sala-cafè	1950	6-0-88	A
Fotografies de la conferència de Rafael Bertran	1955	4-0-88	A
Fotografies d'envelats	1958	5-0-88	A

08 MISCEL·LÀNIA

Descripció	Dates	Topogr.	G/V/A
Partitures de sardanes	1921/1962	7-0-88	G
Programa d'un concert a Reus de l'Orfeó Montblanquí	1928	3-0-88	G

Actes de la Joventut Deportiva de Montblanc	1947-1949	2-0-88	G
Cartells de la Festa Major	1948	1-2-90	G
Partitura d' <i>Els Segadors</i>	1950	1-1-90	G
Cartell emmarcat del projecte de teatre-cinema	1980	89	A
Caricatura dels membres de la junta directiva realitzada per Vizcarra	1985	1-3-90	G
Cartells de diferents actes	1989-1994	2-0-90	G
Diploma de reconeixement i col·labo- ració amb la Residència Llar Con- ca de Barberà	1996	3-0-90	G
Maquetes del logotip commemoratiu del cinquantenari de la fundació del Casal	1996	4-0-90	G