

Casa E/C

SAMI-Arquitectos

arquitectos architects SAMI-Arquitectos: Inês Vieira da Silva, Miguel Vieira **colaboradores assistants** Bruna Silva, João do Vale Martins, Inês Martins, Ricardo Ferro Antunes, Francisco Mendonça Santos, Paulo Jorge Almeida Oliveira, Hugo Mendonça **cliente client** particular **ubicación location of the building** São Miguel Arcanjo, São Roque do Pico, Ilha do Pico, Azores, Portugal **superficie construida total area in square meters** 213 m² **fecha finalización completion** 2013 **fotografía photography** Paulo Catrica

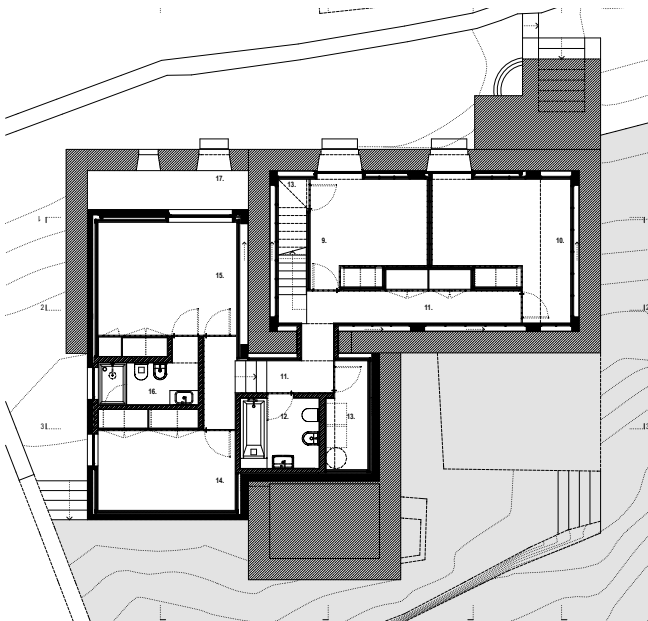

PLANTA GENERAL



La casa, enmarcada dentro de las ruinas de unos muros de piedra, fue diseñada con aberturas generosas, que se alinean con los vanos preexistentes, recreando marcos y relaciones con el límite.



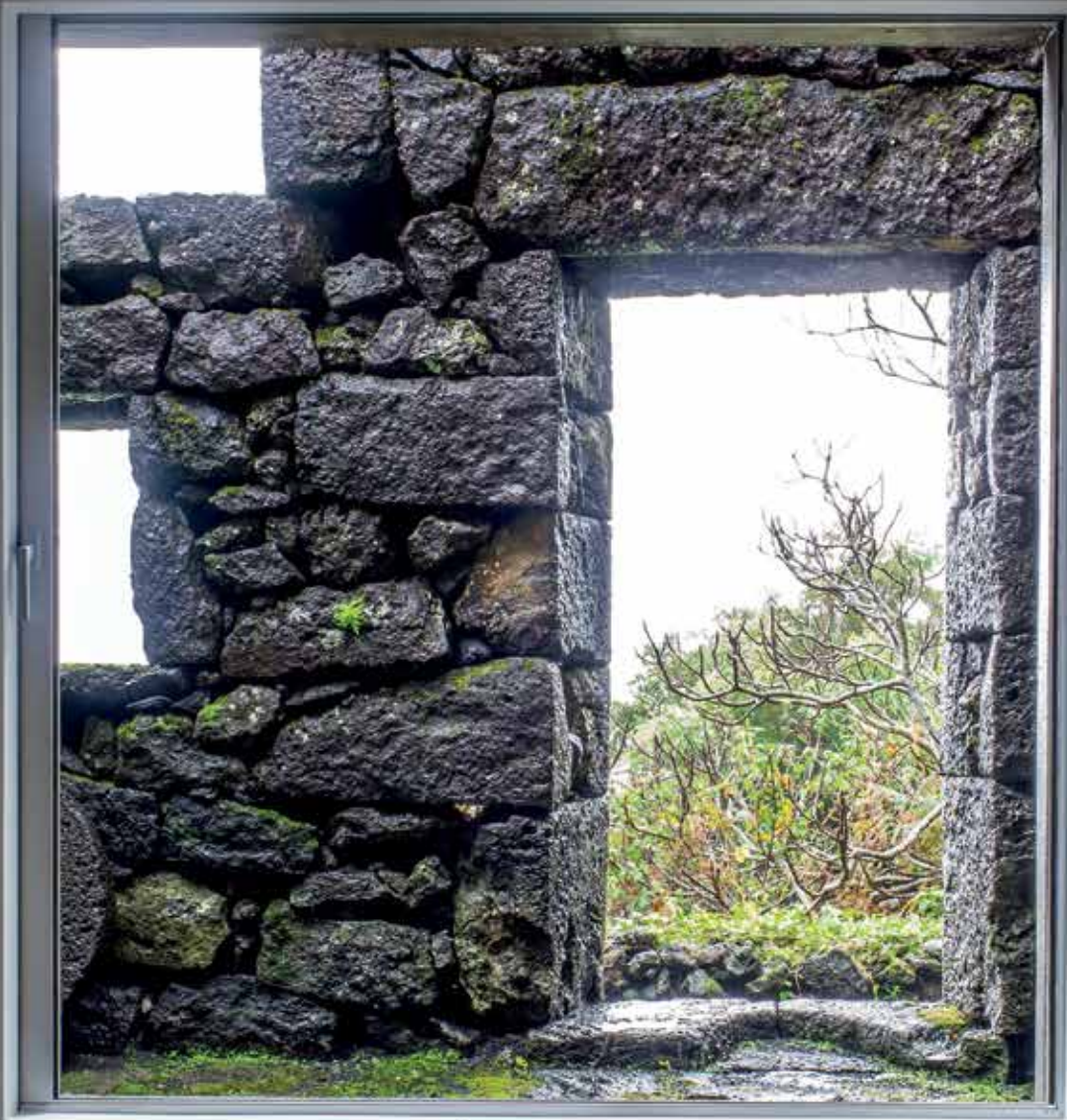

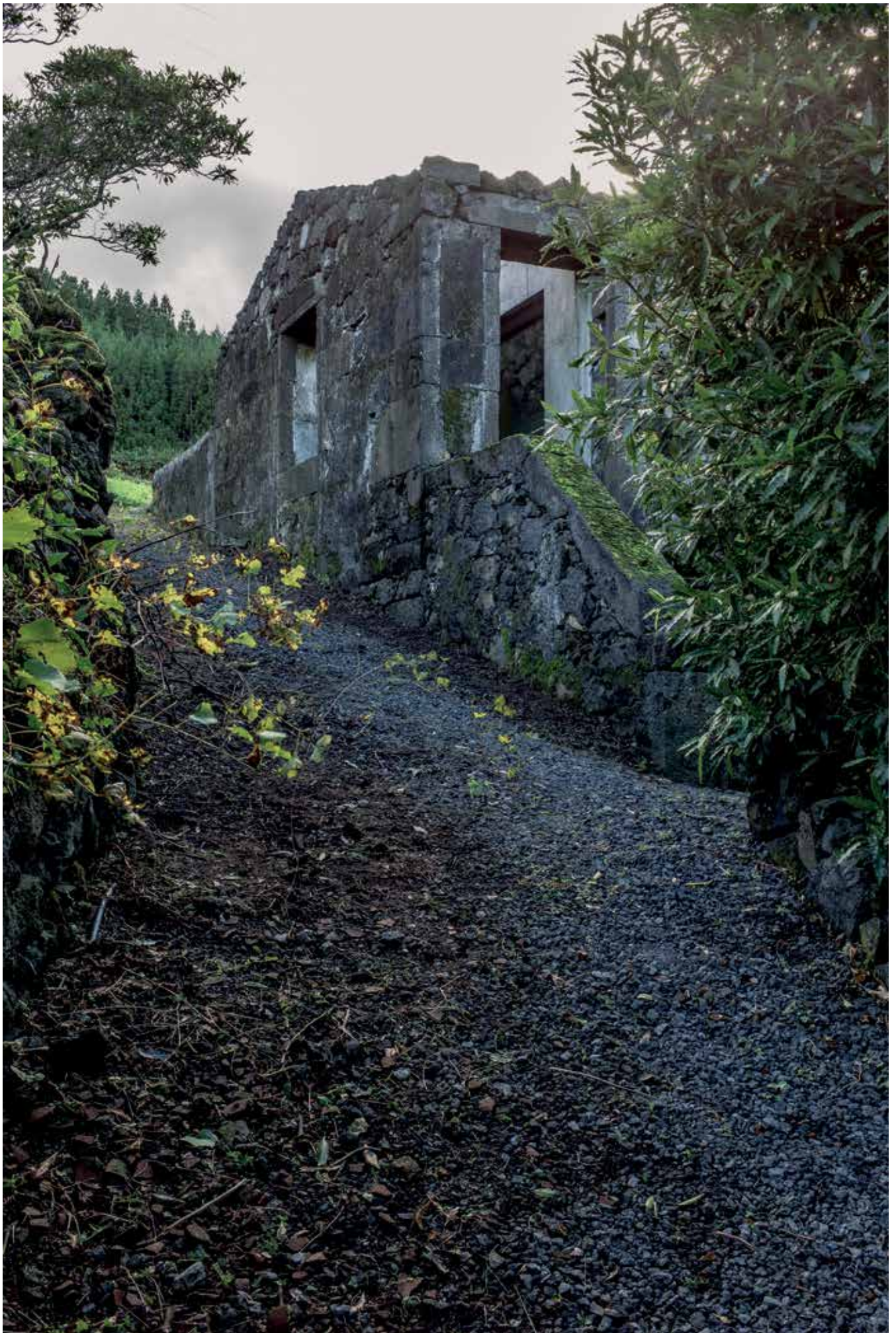

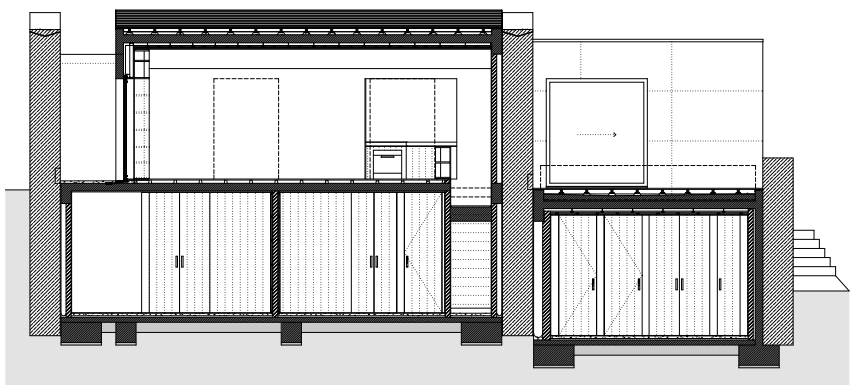

SECCIÓN

