



---

**INFORME DE PRODUCCIÓN CIENTÍFICA DE LA  
REVISTA ENFERMERÍA GLOBAL**

---

---

**PERIODO**                      **nov-02**    **ene-16**

---

---

**FECHA ACTUALIZACIÓN**

**domingo, 10 de enero de 2016**

---

<b>1: DATOS GLOBALES</b>	
<b>NÚMEROS PUBLICADOS</b>	<b>41</b>
<b>PRIMER NÚMERO</b>	nov-02
<b>ÚLTIMO NÚMERO</b>	ene-16
<b>TOTAL DOCUMENTOS</b>	<b>1071</b>

## 2: BIBLIOMETRIA

### Scielo Citation Index (Web Of Science) (Factor de impacto en un período de dos años)

año base 2015	0.1833
año base 2014	0.2165
año base 2013	0.1735
año base 2012	0.1227
año base 2011	0.1278

[http://scielo.isciii.es/scielo.php?script=sci\\_serial&lng=es&pid=1695-6141](http://scielo.isciii.es/scielo.php?script=sci_serial&lng=es&pid=1695-6141)

### RANKING CUIDEN CITACION - 2014

Cuartil Dispersión	3
Cuartil Ordinario	2
Posición	16 de 42
Repersución Inmediata	0,9767
Índice de Inmediatez	0,1279
Valor Ajustado Factor Impacto	2,5824

<http://www.index-f.com>

### Web Of Science / Thomson Reuters / Journal Citation Reports

Resultados encontrados	578
Total de veces citado	84
Total de veces citado sin citas propias	65
Artículos en que se cita	79
Artículos totales en que se cita sin citas propias	63
Promedio de citas por elemento	0.15
h-index	3

[https://apps.webofknowledge.com/SCIELO\\_GeneralSearch\\_input.do?product=SCIELO&SID=Z2I2Xu7WV5N69z9VBm2&search\\_mode=GeneralSearch](https://apps.webofknowledge.com/SCIELO_GeneralSearch_input.do?product=SCIELO&SID=Z2I2Xu7WV5N69z9VBm2&search_mode=GeneralSearch)

### SCImago Journal & Country Rank (SJR); año 2014

Quartil	Q4
SJR	0,138
H Index	2

<http://www.scimagojr.com>

### Google Scholar:

Índice H	11
Mediana H5	14

[http://scholar.google.es/citations?view\\_op=top\\_venues&hl=es](http://scholar.google.es/citations?view_op=top_venues&hl=es)

Fecha consulta Web:

10/01/2016

**3: CITAS RECIBIDAS**

<b>Fecha último procesamiento Scielo</b>	<b>04/01/2016</b>
<b>Citas recibidas</b>	<b>508</b>

**REVISTA MAS CITANTES**

1. ENFERMERIA GLOBAL 142
2. CIENCIA Y ENFERMERIA 26
3. AQUICHAN 22
4. AVANCES EN ENFERMERIA 19
5. INDEX DE ENFERMERIA 19
6. ACTA PAULISTA DE ENFERMAGEM 16
7. ESCOLA ANNA NERY 15
8. INVESTIGACION Y EDUCACION EN ENFERMERIA 15
9. REVISTA LATINO-AMERICANA DE ENFERMAGEM 15
10. REVISTA BRASILEIRA DE ENFERMAGEM 14
11. TEXTO & CONTEXTO - ENFERMAGEM 13
12. ENFERMERIA UNIVERSITARIA 12
13. REVISTA DA ESCOLA DE ENFERMAGEM DA USP 11
14. REVISTA GAUCHA DE ENFERMAGEM 8
15. GEROKOMOS 7
16. ENE 6
17. REVISTA DE LA FACULTAD DE MEDICINA 6
18. EDUCACION MEDICA 5
19. ANALES DEL SISTEMA SANITARIO DE NAVARRA 4
20. REVISTA BRASILEIRA DE EPIDEMIOLOGIA 4
21. REVISTA DE CIENCIAS MEDICAS DE PINAR DEL RIO 4
22. REVISTA DE ENFERMAGEM REFERENCIA 4
23. CIENCIA & TRABAJO 3
24. EDUCACION MEDICA SUPERIOR 3
25. HACIA LA PROMOCION DE LA SALUD 3
26. MEDICAS UIS 3
27. REVISTA CLINICA DE MEDICINA DE FAMILIA 3
28. REVISTA CUBANA DE PEDIATRIA 3
29. REVISTA DE SALUD PUBLICA 3
30. REVISTA DE SAUDE PUBLICA 3

<http://scielo.isciii.es/scielo.php>

10/01/2016

4: AUTORES POR DOCUMENTO	documentos	
1 autor	252	24%
2 autores	206	19%
3 autores	194	18%
4 autores	151	14%
5 autores	106	10%
6 autores	124	12%
7 autores	20	2%
8 autores	10	1%
9 autores	3	0%
10 autores	3	0%
11 autores	0	0%
12 autores	1	0%
13 autores	1	0%

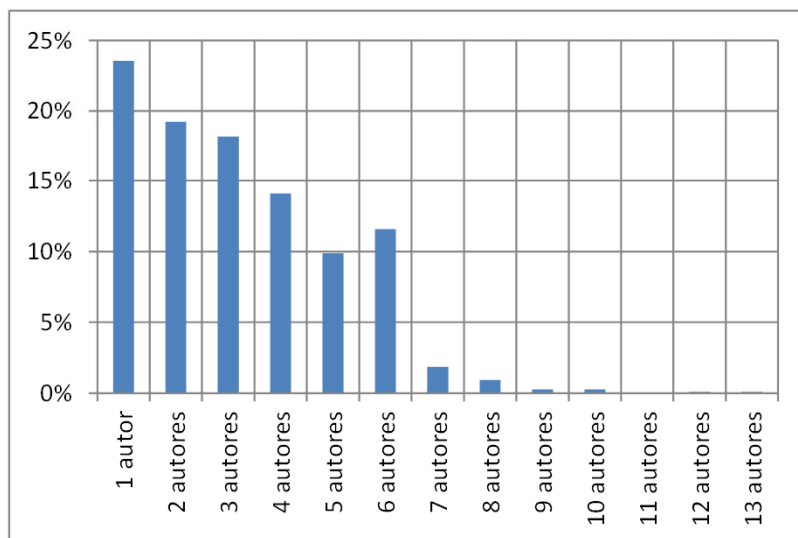

5: PROFESION PRIMER AUTOR	documentos	
Docente	373	35%
Enfermero	351	33%
Alumno	83	8%
Doctor Enfermería	65	6%
Licenciado	42	4%
Licenciado Enfermería	28	3%
Supervisor Enfermería	27	3%
Otros	27	3%
Gerente	13	1%
Matrona	13	1%
Presidente institución	12	1%
Diplomado	11	1%
Doctor	10	1%
Investigador	6	1%
Catedrático Enfermería	4	0%
PRINCIPALES	1065	99%
OTROS	6	1%

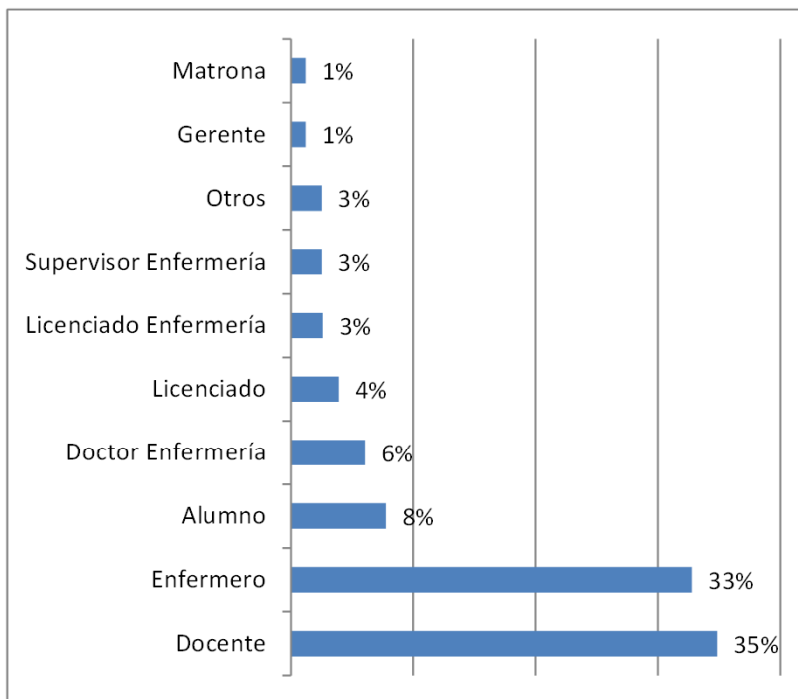

6: TIPO CENTRO PRIMER AUTOR	documentos	
Facultad y Escuelas de Enfermería	397	37%
Hospitales	272	25%
Universidades y otras inst. formativas	241	23%
Institutos, Asociaciones y Fundaciones	54	5%
At. primaria y ambulatorios	47	4%
Otros Centros	47	4%
Administraciones Públicas	13	1%

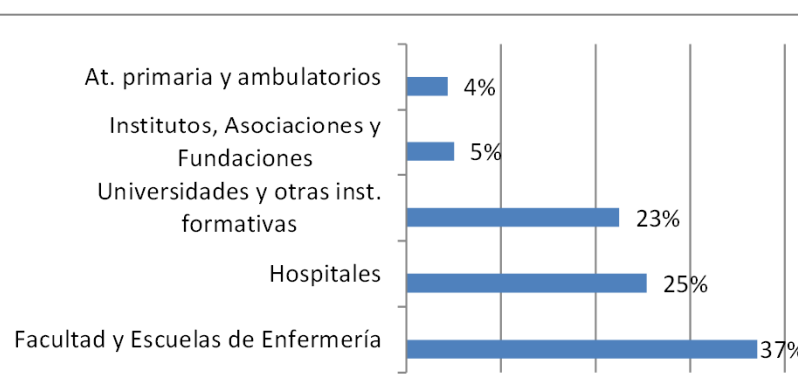

7: PAIS PRIMER AUTOR	Total	
España	723	67,5%
Brasil	198	18,5%
Colombia	55	5,1%
Chile	21	2,0%
México	18	1,7%
Venezuela	14	1,3%
Cuba	14	1,3%
Portugal	8	0,7%
Argentina	6	0,6%
Alemania	4	0,4%
Canada	2	0,2%
Estados Unidos	2	0,2%
Costa Rica	2	0,2%
Costa de Marfil	1	0,1%
Reino Unido	1	0,1%
Italia	1	0,1%
Finlandia	1	0,1%

8: CONTINENTES				
Años	ESPAÑA	AMERICA	RESTO	
2002	97%	0%	3%	
2003	98%	0%	2%	
2004	97%	0%	3%	
2005	93%	7%	0%	
2006	90%	9%	1%	
2007	93%	7%	0%	
2008	87%	13%	0%	
2009	90%	10%	0%	
2010	93%	8%	0%	
2011	41%	58%	1%	
2012	34%	66%	0%	
2013	30%	69%	1%	
2014	35%	64%	1%	
2015	34%	66%	0%	
2016	44%	56%	0%	
<b>Total</b>	<b>50,3%</b>	<b>47,9%</b>	<b>1,9%</b>	

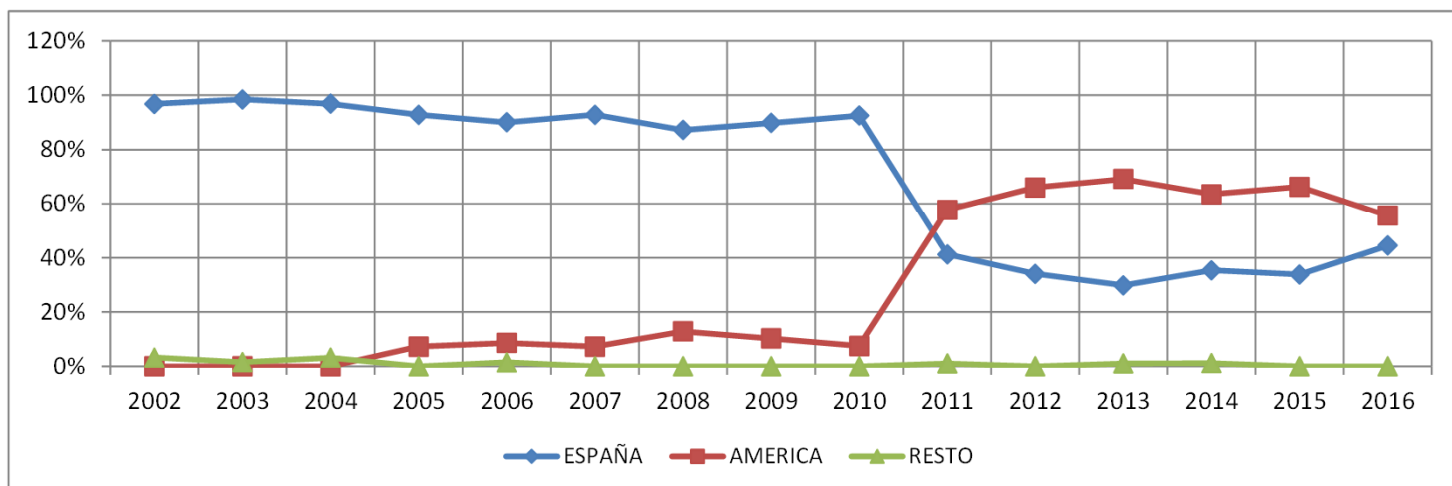

9: SECCIONES Y DOCUMENTOS POR AÑO

AÑO	Clínica	Administración-Gestión-Calidad	Revisiones	Docencia e Investigación	Reflexiones y Ensayos (suprimida 2015)	Miscelánea (suprimida 2011)	Enfermería y perspectiva de Género (vigente 2011 a 2014)	TOTAL
2002	8	7	3	5	5	3		31
2003	15	14	7	13	10	6		65
2004	15	13	8	12	9	6		63
2005	16	16	8	12	10	7		69
2006	16	16	9	12	10	7		70
2007	14	16	11	12	10	6		69
2009	14	15	17	12	12	8		78
2010	16	15	19	12	12	6		80
2011	24	23	17	14	8	2	9	97
2012	21	24	15	16	11		13	100
2013	20	20	20	16	8		10	94
2014	20	16	20	16	8		5	85
2015	20	16	20	16	2			74
2016	5	4	5	4				18
TOTAL	239	230	195	184	127	59	37	1071
	22%	21%	18%	17%	12%	6%	3%	

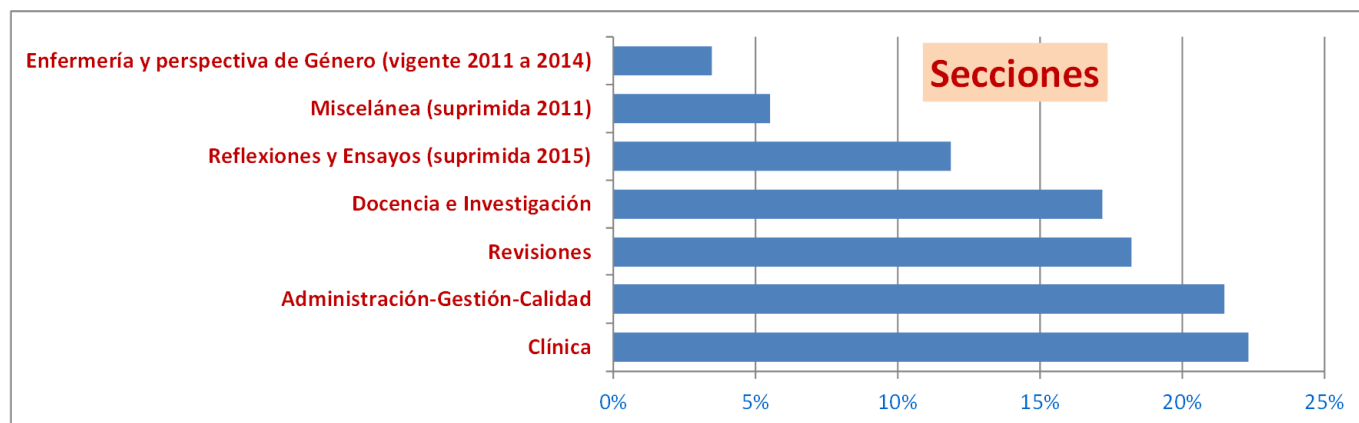
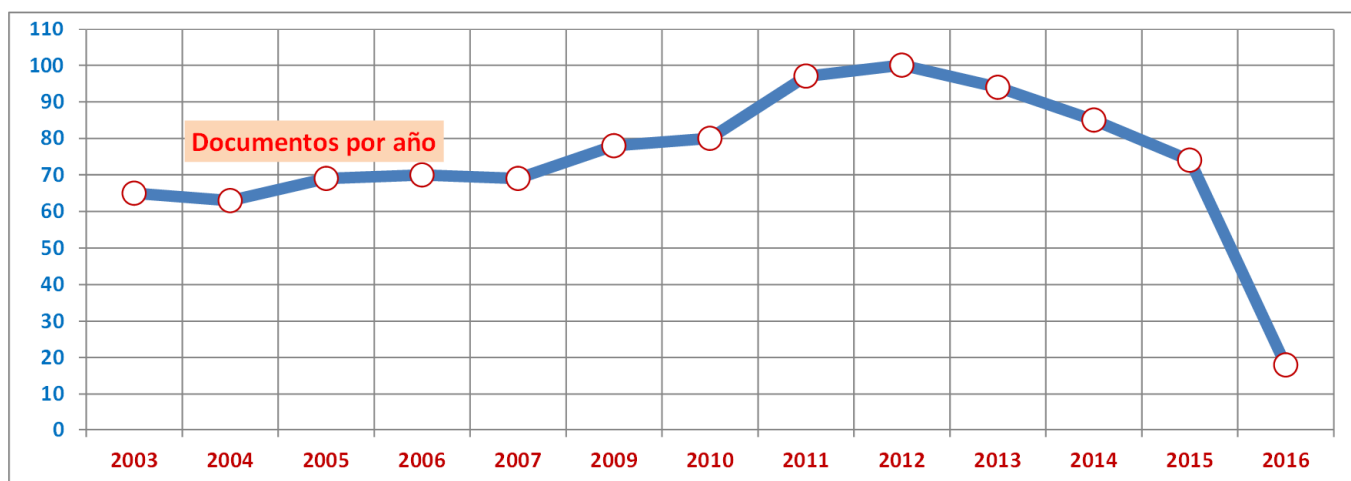

SECCIONES	Clínica	Administración- Gestión-Calidad	Revisiones	Docencia e Investigación	Reflexiones y Ensayos (suprimida 2015)	Miscelánea (suprimida 2011)	Enfermería y perspectiva de Género (vigente 2011 a 2014)
<b>10: SECCIONES Y GRUPOS PROFESIONES</b>							
Alumno	17	12	21	15	7	4	7
Catedrático			1			2	
Catedrático Enfermería		1	1		2		
Diplomado		5	3	3			
Docente	76	63	74	83	60	6	11
Doctor	3	1	3	1		2	
Enfermero	103	99	55	56	18	9	11
Gerente	1	5	2	1	3	1	
Ingeniero						1	
Investigador	1	2	2				1
Licenciado	3	5	5	5	2	22	
Licenciado Enfermería	5	6	3	3	8	3	
Matrona	2	1	3				7
Otros	6	2	4	6	2	7	
Presidente institución	1		1		9	1	
Rector/Vicerector					1		
Supervisor Enfermería	5	10	6	2	3	1	
Voluntario ONG				1			
Doctor Enfermería	16	18	11	8	12		

<b>11: SECCIONES Y GRUPOS CENTROS</b>							
Facultad y Escuelas de Enfermería	74	70	82	82	73	8	8
Hospitales	73	78	49	34	14	14	10
Universidades y otras inst. formativas	58	46	45	47	21	10	14
Institutos, Asociaciones y Fundaciones	10	14	5	5	13	4	3
At. primaria y ambulatorios	15	15	2	10	2	2	1
Otros Centros	6	5	8	3	3	21	1
Administraciones Públicas	3	2	4	3	1		

<b>12: SECCIONES Y CONTINENTE AUTOR</b>							
España	150	155	122	126	99	54	17
América	89	74	73	55	27	4	18
Europa		1		2	1	1	2
África				1			

<b>13: PALABRAS CLAVE (más frecuentes)</b>		
Enfermería	267	29%
Cuidados de enfermería	27	3%
Cuidados	21	2%
Adolescente	21	2%
Conocimientos	20	2%
Calidad de vida	19	2%
Dolor	18	2%
Anciano	15	2%
Atención primaria de salud	15	2%
Educación	15	2%
Cuidado	15	2%
Comunicación	14	2%
Promoción de la salud	14	2%
Educación en enfermería	14	2%
Atención de enfermería	13	1%
Autocuidado	12	1%
Enfermera	12	1%
Calidad	12	1%
Prevención	12	1%
Cuidadores	12	1%
Embarazo	11	1%
Estudiantes de enfermería	11	1%
Sexualidad	11	1%
Equipo de enfermería	11	1%
Envejecimiento	11	1%
Salud de la mujer	10	1%
Cuidado de enfermería	10	1%
Investigación	10	1%
Formación	10	1%
Salud	10	1%
Historia de la enfermería	10	1%
Salud mental	10	1%
Seguridad del paciente	9	1%
Lactancia materna	9	1%
Factores de riesgo	9	1%
Ancianos	8	1%
Muerte	8	1%
Calidad asistencial	8	1%
Ansiedad	8	1%
Prevalencia	8	1%
Evaluación	8	1%
Estrés	8	1%
Salud de la familia	8	1%
Ambiente de trabajo	8	1%
Familia	8	1%
Investigación cualitativa	8	1%
Infección hospitalaria	8	1%
Enfermeros	8	1%
Internet	8	1%
Enfermero	8	1%
<b>documentos</b>	<b>1071</b>	
<b>documentos con palabras clave</b>	<b>933</b>	<b>87%</b>

% de documentos



**14: INSTITUCION PRIMER AUTOR****Alemania**

Facultad de Medicina Universidad Martin Luhter Halle Wittenberg, Alemania  
 Institut für Zoologie. Regensburg, Alemania  
 Institute of Health and Nursing Sciences, Faculty of Medicine, Martin-Luther-University, Alemania  
 Universidad Martin Luther Halle-Wittenberg, Alemania

**Argentina**

Escuela de Salud Pública. Universidad Nacional, Argentina  
 Hospital Italiano, Argentina  
 Universidad Nacional de Mar del Plata, Argentina  
 Escuela de Enfermería, Facultad de Ciencias Médicas, Universidad Nacional de Córdoba, Argentina

**Brasil**

Ambulatório de Cardiologia do Hospital Federal dos Servidores do Estado, Brasil  
 Associação Brasil Central de Arteterapia, Brasil  
 Bolsistas IC/UNIRIO, Brasil  
 Casa do Parto de Sapopemba, Brasil  
 Centro de Formação Tecnológica, Brasil  
 Centro de Tratamento de Queimados do Hospital Geral do Andaraí, Brasil  
 Centro Universitário Plínio Leite (UNIPLI), Brasil  
 Centro Universitario Serra dos Órgãos, Brasil  
 CNPq. ILPI Rio Grande do Sul, Brasil  
 Colégio Sena Aires, Brasil  
 Departamento de Enfermagem da Pontifícia Universidade Católica de Goiás/PUC Goiás, Brasil  
 Departamento de Enfermería da Universidade Federal de Santa Catarina, Brasil  
 Departamento de Fundamentos de Enfermería. Universidad Federal Fluminense, Brasil  
 Escola Assis Chateaubriand-Universidade Federal do Ceará, Brasil  
 Escola de Enfermagem Anna Nery (EEAN/UFRJ), Brasil  
 Escola de Enfermagem Aurora de Afonso Costa da Universidade Federal Fluminens, Brasil  
 Escola de Enfermagem da Universidade de São Paulo, Brasil  
 Escola de Enfermagem da Universidade Federal da Bahia, Brasil  
 Escola de Enfermagem da Universidade Federal do Rio Grande, Brasil  
 Escola de Enfermagem de Ribeirão Preto, Brasil  
 Escuela de Enfermería Alfredo Pinto. Universidad Federal del Estado de Rio de Janeiro, Brasil  
 Escuela de Enfermería de la Universidad de São Paulo, Brasil  
 Escuela de Enfermería de la Universidad Federal de Minas Gerais, Brasil  
 Escuela de Enfermería de la Universidad Federal de Rio Grande, Brasil  
 Escuela de Enfermería de Ribeirão Preto, Brasil  
 Escuela de Enfermería Universidad de Valparaíso, Brasil  
 Escuela Enfermería de la Universidad Estadual de Montes Claros, Brasil  
 Escuela/Facultad de Enfermería. Universidad de Fortaleza, Brasil  
 Faculdade de Enfermagem e Obstetrícia -Universidade Federal de Pelotas, Brasil  
 Faculdade de Pato Branco e do Centro Universitário Diocesano do Sudoeste do Paraná., Brasil  
 Facultad de Enfermería de la Universidad Federal de Goiás, Brasil  
 Facultad de Enfermería, de la Universidad Federal de Mato Grosso, Brasil  
 Facultad de Enfermería/Universidad Federal de Goiás - FEN/UFG, Brasil  
 Facultad de Salud y Desarrollo Humano Santo Agostinho de Montes Claros, Brasil  
 Facultad Nossa Senhora de Fátima. Caxias do Sul, Brasil  
 Facultades Integradas Pitágoras de Montes Claros, Brasil  
 Facultades Integradas Teresa D'Ávila (FATEA) y Universidad de Vale do Paraíba, Brasil  
 Facultades Integradas Teresa de Ávila –Lorena, São Paulo, Brasil  
 Facultades Santo Agostinho, Montes Claros, Brasil  
 Grupo de Investigación Vivir Mujer. Bolsista CAPES, Brasil  
 Hospital Centro Médico de Campinas, Brasil  
 Hospital das Clínicas, Brasil



Hospital de Urgencias de Aparecida de Goiânia, Brasil  
Hospital do Câncer/Ministério da Saúde, Brasil  
Hospital dos Servidores do Estado/Ministério da Saúde, Brasil  
Hospital Dr Bartholomeu Tacchini Bento Gonçalves Rio Grande do Sul, Brasil  
Hospital Estadual de Pronto-Socorro João Paulo II., Brasil  
Hospital Federal de Bonsucesso/Rio de Janeiro, Brasil  
Hospital Municipal Dr. José de Carvalho Florence, Brasil  
Hospital Municipal Miguel Couto, Brasil  
Hospital Municipal, Brasil  
Hospital Pedro Ernesto, Brasil  
Hospital Samaritano, Brasil  
Hospital São João Batista, Volta Redonda, Brasil  
Hospital São José de Enfermedades Infecciosas, Brasil  
Hospital Sírio Libanês, Brasil  
Hospital Universitário de Santa Maria, Brasil  
Instituto Dante Pazzanese de Cardiologia, Brasil  
Instituto Multidisciplinar en Salud. Campus Anísio Teixeira, Universidad Federal de Bahia, BA. Brasil, Brasil  
Laboratorio de Enfermería y Comunicación. Escuela de Enfermería de Ribeirão Preto, Brasil  
Laboratório de Pesquisa de História da Enfermagem, Brasil  
Maternidade Escola de la UFRJ, Brasil  
Núcleo de Condições Crônicas e suas Interfaces (NUCCRIN), Brasil  
Nursing School, Iguazu University. Rio de Janeiro, Brasil  
Organización Mundial de la Salud, Brasil  
Pontifícia Universidade Católica de Minas Gerais, Brasil  
Programa de Post-Graduación en Salud Pública. Universidade Estadual da Paraíba, Brasil  
Programa Institucional de Iniciación Científica PIVIC/CNPq/UFG, Brasil  
Secretaría de Salud de la Prefectura Municipal de Santo Ângelo, Brasil  
Setor de emergência da Santa Casa de Misericórdia de Sobral, Brasil  
Unidad básica SUS, Brasil  
Universidad de São Paulo, Brasil  
Universidad del Estado de Rio de Janeiro, Brasil  
Universidad Estadual de Ceará, Brasil  
Universidad Estadual de Montes Claros, Brasil  
Universidad Federal de Bahia, Brasil  
Universidad Federal de Goiás, Brasil  
Universidad Federal de Mato Grosso, Brasil  
Universidad Federal de Pelotas, Brasil  
Universidad Federal de Rio Grande do Norte, Brasil  
Universidad Federal de Santa Catarina, Brasil  
Universidad Federal de Santa Maria. Estado de Rio Grande do Sul, Brasil  
Universidad Federal de São Paulo, Brasil  
Universidad Federal de Sergipe, Brasil  
Universidad Federal do Espírito Santo, Brasil  
Universidad Federal do Pampa, Brasil  
Universidad Federal do Rio Grande, Brasil  
Universidad Federal do Triângulo Mineiro, Brasil  
Universidad Federal Fluminense, Brasil  
Universidad Federal, Brasil  
Universidad José do Rosario Vellano, Brasil  
Universidad Regional del Noroeste del Estado de Rio Grande do Sul, Brasil  
Universidad Regional Integrada do Alto Uruguai e das Missões-Campus Santo Angelo/RS/Brasil., Brasil



Universidade Católica de Santos, Brasil  
Universidade Estadual de Campinas, Brasil  
Universidade Federal de Goiás, Brasil  
Universidade Federal de Santa Catarina, Brasil  
Universidade Federal do Ceará. Fortaleza-CE, Brasil  
Universidade Federal do Estado do Rio de Janeiro, Brasil  
Universidade Federal do Rio Grande, Brasil  
Universidade Federal do Triângulo Mineiro, Brasil  
Universidade Federal Fluminense, Brasil  
Departamento de Enfermería, Universidad Federal de Rio Grande do Norte, Natal, Brasil  
Universidad Federal de Rio Grande, Brasil  
Postgraduación en Enfermería de la Universidad Federal de Santa Maria, Brasil  
Universidad del Estado de Santa Catarina, Brasil  
Escuela de Enfermería de la Universidad Federal de Rio Grande do Norte/UFRN., Brasil  
Enfermería del Centro Universitario Franciscano – UNIFRA.Santa Maria. Brasil, Brasil  
Universidad Federal de Mato Grosso, Cuiabá-MT, Brasil  
Universidad Federal de Santa Maria - Rio Grande do Sul, Brasil  
Universidad Federal del Triángulo Mineiro, Brasil  
Universidad Federal de Rio Grande del Norte, Brasil  
Pontifícia Universidade Católica do Paraná, Brasil  
Facultad de Enfermería/UFG/Brasil, Brasil  
Facultad Enfermería Integrada de Pernambuco, Brasil  
Universidad Federal de Minas Gerais, Brasil  
Universidad Federal de Paraíba, Brasil  
Facultad Enfermería Universidad Federal de Alfenas, Brasil

Instituto del Corazón del Hospital de las Clínicas de la Facultad de Medicina de la Universidad de São Paulo, Brasil

Escuela de Enfermería de Ribeirão Preto, Universidad de São Paulo, Brasil  
Escuela de Enfermería, Departamento de Salud Pública, Brasil  
Hospital de Clínicas/UFTM Uberaba, Brasil  
Instituto del Corazón de Hospital de Caridad de Ijuí. Rio Grande do Sul, Brasil  
Esc. Enfermería (PPGenf) de la Universidad Federal de Santa Maria, Brasil  
Centro Universitario de Ciencias Cultura y Extensión del RN y de la Universidad Federal de Rio Grande del Norte, Brasil  
Departamento de Enfermería de la Universidad Federal de Sergipe/Brasil, Brasil  
Esc. Enfermería, Universidad Federal de Rio Grande do Sul, Brasil  
Esc. Enfermería de la Universidad Federal de Santa María, Brasil  
Universidad Federal de Tocantins, Brasil  
Universidad Estadual de Paraíba, Brasil  
Universidad Federal de Rio Grande del Norte/UFRN. Natal (RN)., Brasil  
Programa Enfermería-UNIRIO, Bolsista CAPES-DS, Brasil  
Escuela de Enfermería Aurora de Afonso Costa (EEAAC) Universidad Federal Fluminense, Brasil  
Escuela Superior de Enfermería S. João de Deus, Brasil  
Escuela de Enfermería de Ribeirão Preto de la Universidad de São Paulo, Brasil  
Escuela de la Universidad Federal de Pelotas, Brasil  
Centro Universitario de la Fundación de Enseñanza Octávio Bastos, Brasil  
Universidad Federal de la Frontera Sur Campus Chapecó, Brasil

**Canada**  
Asociación Profesional de Enfermeras de Ontario, Canada  
Mount Royal University, Canada

**Chile**  
Departamento de Enfermería. Universidad de Concepción, Chile  
Departamento de Enfermería. Universidad de Sonora., Chile  
Escuela de Enfermería Pontificia Universidad Católica, Chile

**Colombia**

Escuela de Enfermería, Pontificia Universidad Católica de Chile, Chile  
Escuela de Enfermería, Pontificia Universidad Católica, Chile  
Facultad de Derecho. Universidad de los Andes, Chile  
Facultad de Medicina Pontificia Universidad Católica de Chile, Chile  
Hospital Clínico Pontificia Universidad Católica de Chile, Chile  
Hospital Clínico Universidad de Chile, Chile  
Pontificia Universidad Católica, Chile  
Universidad de Concepción, Chile  
Facultad de Medicina, Pontificia Universidad Católica de Chile, Chile  
Universidad Andrés Bello, Chile  
Departamento de Enfermería, Universidad de Magallanes, Chile  
Escuela de Enfermería Pontificia Universidad Católica de Chile, Chile  
Escuela de Enfermería Universidad de Valparaíso, Chile  
Escuela de Enfermería, Universidad Industrial de Santander, Bucaramanga, Colombia  
Escuela Enfermería Universidad Anquioquia, Colombia  
Escuela Enfermería. Universidad Industrial de Santander. Colombia., Colombia  
Facultad de Ciencias de la Salud de la Universidad Pedagógica y Tecnológica de Colombia, Colombia  
Facultad de Ciencias de la Salud. Universidad del Tolima-Ibagué, Colombia  
Facultad de Ciencias para la Salud, Manizales, Universidad de Caldas, Colombia  
Facultad de Enfermería Pontificia Universidad Javeriana Bogotá, Colombia  
Facultad de Enfermería y Rehabilitación. Universidad de La Sabana, Colombia  
Facultad de Enfermería. Bogotá, Colombia  
Facultad de Enfermería. Universidad Nacional de Colombia., Colombia  
Facultad de EnfermeríaFundación Universitaria de Ciencias de la Salud, Colombia  
Facultad de Enfermería-Universidad Nacional de Colombia, Colombia  
Facultad de Salud, Universidad Industrial de Santander, Bucaramanga, Colombia  
Fundación Hematológica Bogotá, Colombia  
Fundación Universitaria de Ciencias de la Salud, Colombia  
Fundación Universitaria de Ciencias de la Salud-Hospital de San José, Colombia  
Hospital Psiquiátrico Universitario del Valle, Colombia  
Pontificia Universidad Javeriana, Colombia  
Universidad Cooperativa de Colombia. Sede Bucaramanga, Colombia  
Universidad de Caldas, Colombia  
Universidad de los Llanos, Colombia  
Universidad del Tolima. Ibagué, Colombia  
Universidad del Valle, Colombia  
Universidad El Bosque, Bogotá, Colombia  
Universidad Francisco de Paula Santander, Colombia  
Universidad Industrial de Santander, Colombia  
Universidad Nacional de Colombia, Colombia  
Universidad Pedagógica y Tecnológica, Colombia  
Universidad Popular del César, Colombia  
Facultad de Enfermería. Pontificia Universidad Javeriana, Colombia  
Universidad de La Sabana, Colombia  
Universidad del Valle. Cali, Colombia  
Departamento de Psicología, Universidad del Norte, Barranquilla, Colombia, Colombia  
Universidad de Caldas, Colombia  
Universidad de La Sabana, Chía, Colombia  
Universidad Santiago de Cali, Colombia  
Escuela de Enfermería- Facultad de Salud, Universidad del Valle- Cali, Colombia  
Facultad de Enfermería y Rehabilitación - Universidad de La Sabana. Chía, Colombia

Universidad Cooperativa de Colombia, Colombia  
Universidad Surcolombiana, Colombia  
Facultad de Enfermería Universidad Cooperativa de Colombia, Colombia  
Universidad de Antioquia, Colombia

**Costa de Marfil** Complejo Hospital Universitario de Treichville, Costa de Marfil

**Costa Rica** Departamento de Enfermería de la Universidad de Costa Rica, Costa Rica  
Universidad de Costa Rica, Costa Rica

**Cuba** Centro Internacional de Restauración Neurológica., Cuba  
Clínica de Atención a pacientes cubanos, Cuba  
Facultad de Ciencias Médicas Finlay-Albarrán, Cuba  
ICBP Victoria de Girón. La Habana, Cuba  
Instituto de Ciencias Medicas y Preclínicas Victoria de Girón, Cuba  
Instituto Superior de Ciencias Médicas de La Habana, Cuba  
ISCM-H: FAC. Victoria de Girón, Cuba  
Programa ITS/VIH/SIDA. Pol. "Dr. Isidro de Armas". La Habana, Cuba  
Universidad Médica de La Habana, Cuba

**España** Área Básica de Salud (ABS) Sta. Eulalia Sur, España  
Área de Gestión Sanitaria Norte de Almería, España  
Área de Salud de Tenerife, España  
Área IX. Servicio Murciano de la Salud, España  
Asociación de Fibrosis Quística, España  
Asociación Española de Enfermería Docente, España  
Asociación Española de Enfermería Neurológica, España  
Asociación Española de Nomenclatura, Taxonomía y Diagnósticos de Enfermería, España  
Atención primaria, España  
Atención Primaria. Servicio Andaluz de Salud, España  
C.H. Arquitecto Marcide-Profesor Novoa Santos, España  
Campus de Ponferrada, España  
Centro Comunitario de Sangre y Tejidos de Asturias, España  
Centro de Atención Primaria Raval Nord, España  
Centro de Salud Benissa, España  
Centro de Salud de Azahara-Occidente, España  
Centro de Salud de Calasparra, España  
Centro de Salud de Contrueces, España  
Centro de Salud de Infiesto, España  
Centro de Salud de Los Alcázares, España  
Centro de Salud de Vecindario, España  
Centro de Salud Estrecho de Corea, España  
Centro de Salud La Loma. Torrevieja, España  
Centro de Salud Mar Báltico, España  
Centro de Salud Mental Infanto-Juvenil San Andrés, España  
Centro de Salud Murcia-San Andrés, España  
Centro de Salud Polígono Norte, España  
Centro Ocupacional de disminuidos psíquicos de Canteras. Cartagena, España  
Centro Penitenciario, España  
CEU Cardenal Herrera. Moncada, España  
Colegio de Enfermería, España  
Comité Organizador IV Congreso SEEOF, España  
Complejo Asistencial Universitario, España  
Complejo Hospitalario Torrecárdenas, España  
Complejo Hospitalario Universitario de Santiago de Compostela, España



Complejo Hospitalario Universitario, España  
Complejo Hospitalario Ourense, España  
Complejo Hospitalario Universitario de Vigo, España  
Consejería de Sanidad, España  
Consorti Sanitari de Terrassa, España  
Consultorio de San Bartolomé de la Torre, España  
Corporación Sanitària del Parc Taulí (CSPT). Sabadell, España  
Curso de Comunicación de Malas Noticias de la ONT, España  
Departamento de Enfermería. Universidad de Granada, España  
Departamento de Enfermería. Universidad de Valladolid, España  
Departamento de Enfermería. Universidad de Zaragoza, España  
Departamento de Salud. Pamplona, España  
Distrito Sanitario Condado-Campiña, España  
Distrito Sanitario Jaén Norte, España  
Escuela de Enfermería Fundación Jiménez Díaz, España  
Escuela Universitaria de Enfermería de Cartagena, España  
Escuela Universitaria de Enfermería de la Universidad de Córdoba, España  
Facultad de Ciencias. Universidad de Extremadura, España  
Facultad de Educación. Universidad Extremadura, España  
Facultad de Enfermería de la Universidad Católica de Valencia San Vicente Mártir, España  
Facultad de Enfermería de la Universidad de Murcia, España  
Facultad de Enfermería y Podología. Universidad de A Coruña, España  
Facultad de Enfermería y Podología. Universitat de València, España  
Facultad de Enfermería, Fisioterapia y Podología, Universidad de Sevilla, España  
Facultad de Enfermería. Universidad de Valencia, España  
Facultad Enfermería Universidad Católica de San Antonio, España  
Federación Española de Fibrosis Quística, España  
FREMAP Ciudad Jardín, España  
Fundación Hospital Asilo de Granoll, España  
Fundación Hospital de Cieza, España  
Fundación Index, España  
Fundación Oftalmológica de Santander Carlos Ardila Lule FOSCAL, España  
Fundación Renal Iñigo Álvarez de Toledo, España  
Hospital "San Juan de la Cruz". Úbeda, España  
Hospital Ciudad de Coria, España  
Hospital Clínico de Barcelona, España  
Hospital Clínico Universitario Virgen de la Arrixaca, España  
Hospital Clínico Universitario Virgen de la Victoria., España  
Hospital de Basurto, España  
Hospital de Cruces, España  
Hospital de Galdakao, España  
Hospital de la Ribera. Alzira, España  
Hospital de la Vega Baja, España  
Hospital de Manacor, España  
Hospital de Molina, España  
Hospital de Montilla, España  
Hospital de Móstoles, España  
Hospital de Palamós, España  
Hospital de Riotinto, España  
Hospital de Sant Joan de Déu, España  
Hospital de Torre Vieja, España



Hospital de Txagorritxu, España  
Hospital Donostia, España  
Hospital Duques del Infantado (Virgen del Rocío), España  
Hospital Ernest LLuch. Calatayud, España  
Hospital Francesc de Borja. Gandia, España  
Hospital General de Baza, España  
Hospital General Juan Ramón Jiménez, España  
Hospital General Nuestra Señora del Prado.Talavera de la Reina, España  
Hospital General Universitario Morales Meseguer, España  
Hospital General Universitario Reina Sofía, España  
Hospital General Universitario, España  
Hospital General Yagüe, España  
Hospital General, España  
Hospital Juan Ramón Jiménez, España  
Hospital Materno-Infantil. Complejo Hospitalario, España  
Hospital Miguel Servet, España  
Hospital Nacional de Paraplégicos, España  
Hospital Nuestra Señora de Sonsoles, España  
Hospital Psiquiátrico Román Alberca, España  
Hospital Ramón y Cajal, España  
Hospital Reina Sofía, España  
Hospital Río Carrión, España  
Hospital San Juan de la Cruz, España  
Hospital Santa María del Rosell, España  
Hospital Santiago Apostol, Vitoria-Gasteiz, España  
Hospital SAS Jerez de la Frontera, España  
Hospital Torrecárdenas, España  
Hospital Universitario Arnau de Vilanova, España  
Hospital Universitario Carlos Haya, España  
Hospital Universitario La Paz, España  
Hospital Universitario Los Arcos del Mar Menor, España  
Hospital Universitario Miguel Servet, España  
Hospital Universitario Puerta de Hierro, España  
Hospital Universitario Reina Sofía, España  
Hospital Universitario Virgen de la Victoria, España  
Hospital Universitario Virgen de Valme, España  
Hospital Universitario Virgen del Rocío, España  
Hospital Universitario Virgen Macarena, España  
Hospital Vall d'Hebron, España  
Hospital Vega Baja. Orihuela, España  
Hospital Virgen de la Luz, España  
Hospital Virgen de las Nieves, España  
Hospital Virgen del Castillo, España  
Hospital Virgen del Valle, España  
Hospital Virgen Macarena, España  
Hospital Universitario Puerto Real, España  
I.E.S. Gil de Junterón de Beniel, España  
Implantación Estación Clínica, España  
Instituciones Penitenciarias, España  
Institut atención Psiquiátrica y Toxicomanías, España  
Instituto Catalán de la Salud, España



Instituto Catalán de Oncología, España  
Instituto de la Mujer, España  
Instituto de Nutrición Infantil Hero, Alcantarilla, España  
Instituto de Salud Carlos III, España  
Organización Nacional de Trasplantes, España  
Otros Centros, España  
Residencia Vista Alegre, España  
Revista Enfermería Global, España  
SAP Litoral. , España  
Servicio de Urgencias y Emergencias de Águilas, España  
Servicio Extremeño de Salud, España  
Servicio Murciano de Salud Área IX Vega Alta del Segura, España  
Servicio Murciano de Salud, España  
Servicio Regional de Empleo y Formación, España  
Servicio Riojano de Salud, España  
Sociedad Científica Española de Enfermería, España  
Sociedad Española de Enfermería Geriátrica y Gerontológica, España  
Teleasistencia Social S.L., España  
U.G.C Villanueva del Arzobispo, España  
Universidad Autónoma de Barcelona, España  
Universidad CEU Cardenal Herrera, España  
Universidad de Alicante, España  
Universidad de Badajoz, España  
Universidad de Barcelona, España  
Universidad de Cadiz, España  
Universidad de Córdoba, España  
Universidad de Extremadura, España  
Universidad de Granada, España  
Universidad de Huelva, España  
Universidad de Jaén, España  
Universidad de Murcia, España  
Universidad de Salamanca, España  
Universidad de San Pablo-CEU, España  
Universidad de Sevilla, España  
Universidad de Vigo, España  
Universidad Jaume I. Unidad predapartamental de Enfermería, España  
Universidad Rey Juan Carlos, España  
Universidad San Jorge, España  
Universitat de les Illes Balears, España  
Universitat de Valencia, España  
Universitat Internacional de Catalunya, España  
Universitat Jaume I, España  
Voluntarios sin Fronteras, España  
Zona Básica de Salud La Palma, España  
Departamento de Enfermería. Facultad de Ciencias de la Salud. Universidad de Granada, España  
Facultad de Enfermería, Fisioterapia y Podología. Universidad de Sevilla, España  
Servicio de Rehabilitación Psiquiátrica O Rebullón, España  
Facultad de Enfermería Universidad de Murcia-España, España  
Hospital San Jorge, España  
Facultad de Enfermería. Universidad Rovira i Virgili, España  
Departamento de Enfermería. Facultad Ciencias de la Salud. Universidad Alicante, España





Facultad de Enfermería, Fisioterapia y Podología de la Universidad de Sevilla, España  
 Hospital General Nuestra Señora del Prado, España  
 Facultad Enfermería Universidad de Granada- España, España  
 Hospital Universitario Royo Villanova, España  
 Facultad Ciencias de la Salud. Universitat Jaume I.Castellón de la Plana, España  
 Facultad de Enfermería Universidad de Sevilla, España  
 Hospital Infantil. Hospital Universitario Virgen del Rocío, España  
 Hospital Obispo Polanco, España  
 Departamento Enfermería. Universidad de Jaén, España  
 Escuela de Enfermería de la Diputación de Málaga, España  
 Facultad de Ciencias de la Salud, España  
 Hospital de El Bierzo, España  
 Departamento de Enfermería y Fisioterapia. Universitat de les Illes Balears, España  
 Centro de Salud Ronda Histórica, España  
 Hospital Sant Pau i Santa Tecla, España  
 Centro de salud de Cee (A Coruña), España  
 Universidad A Coruña, España  
 Hospital General Universitario Reina Sofía de Murcia, España  
 Atención Primaria. Servicio Aragonés de Salud, Centro de Salud de Calaceite, España  
 Departamento de Enfermería. Universidad de Alicante, España  
 Escuela Universitaria. Centro Universitario de Mérida, España  
 Universidad Carlos III de Madrid, España  
 Hospital San Jorge de Huesca, España  
 Facultad de Medicina y Odontología de la UPV/EHU, España  
 Universidad Complutense de Madrid, España  
 Hospital Universitario Virgen del Rocío, España  
 Universidad de Cantabria, España  
 Hospital de Fuenlabrada, España  
 Hospital Universitario de San Juan de Alicante, España

**Estados Unidos** Organización Panamericana de la Salud, Estados Unidos  
 University of Texas Health Science Center-School of Nursing Houston, Estados Unidos

**Finlandia** Politécnico Pirkanmaa, Finlandia

**Italia** Centro de Salud Mental Aprilia, Az. USL Latina, Italia

**México** Facultad de Enfermería de la Universidad Autónoma de San Luis Potosí, México, México  
 Facultad de Enfermería, Campus Minatitlán, Universidad Veracruzana, México  
 Facultad de Psicología. Universidad Autónoma de Nuevo León. Monterrey, México  
 FES Zaragoza UNAM, México  
 Hospital Ángel C. Padilla de Tucumán, México  
 Hospital General ISSSTE Rioverde, San Luis Potosí, México  
 Hospital Regional ISSSTE León Guanajuato, México  
 Instituto Mexicano del Seguro Social, Delegación Querétaro, México  
 Secretaría de Salud del Gobierno Federal, México  
 Sistema contenidos (Joomla), México  
 Universidad Autónoma de Aguascalientes, México  
 Universidad de Guanajuato, México  
 Facultad de Enfermería. Universidad Autónoma de Nuevo León, México  
 Universidad Autónoma de Nayarit, México  
 Facultad de Enfermería de la Universidad Autónoma de Nuevo León, México

**Portugal** Escuela Superior de Enfermería de Lisboa, Portugal  
 Hospital Amato Lusitano Castelo Branco, Portugal  
 Hospital de Faro, Portugal

**Reino Unido**  
**Venezuela**

Hospital de Santa Cruz, Portugal

Hospital Fernando Fonseca, Portugal

Universidad Católica Portuguesa, Portugal

Instituto de Ciencias de la Salud de la Universidad Católica Portuguesa de Lisboa, Portugal

Universidad de Alabama en Birmingham, Reino Unido

Centro de Estudios sobre el Problema de las Drogas, Venezuela

Decanato de Ciencias de la Salud de la UCLA, Departamento de Enfermería. Venezuela, Venezuela

Escuela de Enfermería Dra. Gladys Román de Cisneros, Venezuela

Escuela de Enfermería, Universidad de Los Andes, Venezuela

Escuela de Enfermería. Facultad de Ciencias de la Salud. Universidad de Carabobo., Venezuela

Hospital Central de San Felipe-Yaracuy, Venezuela

Universidad Centrooccidental Lisandro Alvarado, Venezuela

Universidad de Carabobo, Venezuela

Universidad de Los Andes, Venezuela

Universidad Rómulo Gallegos, Venezuela