

## Die Kleinschmetterlinge (Microlepidoptera) der Diluviallandschaften um Eberswalde

Mit 42 Figuren

ARNOLD RICHERT<sup>1</sup>, RAINER BUSSE<sup>2</sup>, FRANZ THEIMER<sup>3</sup> und KLAUS SCHWABE<sup>4</sup>

<sup>1</sup> Altenhofer Straße 68, 16227 Eberswalde, Germany. – arnold-richert@web.de

<sup>2</sup> Berliner Straße 50, 16348 Zerpenschleuse, Germany. - busserainer@t-online.de

<sup>3</sup> Belßstraße 30a, 12277 Berlin, Germany. - franz3theimer@gmx.de

<sup>4</sup> Rudolf-Breitscheid-Straße 29, 16225 Eberswalde, Germany. - klaussschwabe@web.de

Published on 2020-06-23

DOI:10.21248/contrib.entomol.70.1.001-165

### Zusammenfassung

Mikrolepidopteren gehörten seit der ersten Hälfte des 19. Jahrhunderts zum Gegenstand entomologischer Forschung in Eberswalde. Zentren der Forschung waren zunächst die Forstlichen Lehranstalten und Institute, später auch das Deutsche Entomologische Institut. Außerdem war die Eberswalder Gegend stets Anziehungspunkt für viele Mikrolepidopteren-Spezialisten, die nicht an einschlägigen wissenschaftlichen Instituten arbeiteten.

In der vorgelegten Arbeit werden die Forschungsergebnisse aus der Vergangenheit regionalfaunistisch ausgewertet und durch Ergebnisse aktueller faunistischer Forschungen zu einem Verzeichnis der Microlepidoptera der Diluviallandschaften um Eberswalde ergänzt. Das Verzeichnis umfasst mit 863 Arten aus 47 Familien 57 % der im Land Brandenburg nachgewiesenen Mikrolepidopteren-Arten, darunter ein Neufund für Deutschland: *Clepsis coriacanus*; 13 Neufunde für das Land Brandenburg: *Coleophora adjectella*, *Coleophora sylvaticella*, *Coleophora ramosella*, *Mompha terminella*, *Monochroa arundinetella*, *Bryotropha umbrosella*, *Anarsia innoxiiella*, *Telephila schmidtellus*, *Cydia gemmiferana*, *Acrobasis legatea*, *Pammene herrichiana*, *Pammene ignorata*, *Schreckensteinia festaliella*; und 45 Wiederfunde im Land Brandenburg. Die Autoren konnten 332 Arten erstmals im Eberswalder Raum nachweisen. Für 531 Arten wurden ältere/historische Nachweise ausgewertet. Das Vorkommen von 408 dieser Arten konnte bestätigt werden.

Die Funddaten sind tabellarisch dargestellt und sowohl Naturräumen des Gebietes als auch Messtischblättern zugeordnet.

### Schlüsselwörter

Faunistik, Brandenburg, Kleinschmetterlinge, Sammlungen

### Abstract

Microlepidoptera have been the subject of entomological research in Eberswalde since the first half of the 19th Century. Centres of research were at first the forestry colleges and institutes, later also the German Entomological Institute. Furthermore, the Eberswalde area has always been a magnet for many Microlepidoptera specialists who did not work at scientific institutes.

In this paper the results of past research are evaluated faunistically at the regional level and supplemented by data obtained during recent research. The result is a list of Microlepidoptera of the diluvial landscapes around Eberswalde.

Comprising 863 species in 47 families, the inventory includes 57 % of the Microlepidoptera species found in the state of Brandenburg, including a species not previously recorded in Germany: *Clepsis coriacanus*; 13 new finds for the state of Brandenburg: *Coleophora adjectella*, *Coleophora sylvaticella*, *Coleophora ramosella*, *Mompha terminella*, *Monochroa arundinetella*, *Bryotropha umbrosella*, *Anarsia innoxia*, *Telephila schmidtellus*, *Cydia gemmiferana*, *Acrobasis legatea*, *Pammene herrichiana*, *Pammene ignorata*, *Schreckensteinia festaliella*; and 45 rediscoveries for the State of Brandenburg. The authors were able to record 332 species for the first time in the Eberswalde area. For 531 species older/historical evidence was evaluated. The occurrence of 408 of these species is confirmed.

The record data are presented in tabular form and assigned both to the classification of natural areas of the region and to the map sheets of the ordinance survey.

## Key words

Faunistics, Brandenburg Microlepidoptera, Collections

## Inhalt

1.	Allgemeiner Teil .....	3
1.1.	Vorbemerkungen .....	3
1.2.	Gebietsabgrenzung und naturräumliche Gliederung.....	3
1.3.	Quellen und Arbeitsweise .....	3
1.3.1.	Literaturauswertung .....	3
1.3.2.	Sammlungen .....	4
1.4.	Ergebnisse und Diskussion .....	5
1.5.	Danksagung .....	6
2.	Spezieller Teil .....	6
2.1.	Erläuterung zur Darstellungsweise der Daten - Abkürzungen .....	6
2.2.	Funddaten mit Zuordnung zu Naturräumen und Messtischblatt- (MTB)-Bereichen .....	8
3.	Literatur .....	147
4.	Register .....	151
5.	Farbfiguren .....	159

## 1. Allgemeiner Teil

### 1.1. Vorbemerkungen

Bei der Gründung einer Fachgruppe Entomologie in Eberswalde im Jahre 1961 wurde die Bearbeitung der hiesigen Schmetterlingsfauna als langfristiges Ziel proklamiert.

Die Erfassung der Schmetterlinge der Diluviallandschaften um Eberwalde beschränkte sich aus unterschiedlichen Gründen (z.B. verfügbare Bestimmungsliteratur, Arbeitsmittel und Arbeitsumfang) auf die sogenannten Großschmetterlinge. Dabei wurden auch die in (damals für uns zugänglichen) Standardwerken über Großschmetterlinge aufgeführten Kleinschmetterlingsfamilien Hepialidae, Psychidae, Limacodidae, Zygaenidae, Sesiidae und Cossidae einbezogen.

Die Bearbeitung der Großschmetterlingsfauna hat den Zeitrahmen, der den Bearbeitern zur Verfügung stand, voll ausgefüllt: Alle Untersuchungen erfolgten neben der beruflichen Tätigkeit als „Freizeitforschung“. Die Ergebnisse wurden inzwischen publiziert (RICHERT 1999, 2001, 2003, 2004, 2010, 2014, 2018).

Die Situation hat sich gegenüber 1961 völlig verändert: Auch für eine Bearbeitung der Kleinschmetterlingsfauna bestehen heute wesentlich günstigere Voraussetzungen. Nicht nur umfangreiche Bestimmungsmöglichkeiten können genutzt werden, sondern auch unentbehrliche technische Hilfsmittel sind erhältlich und relativ kostengünstig zu erwerben. So richtete sich die Aufmerksamkeit von Beobachtern im Eberswalder Raum neuerdings verstärkt auch auf Kleinschmetterlingsfamilien, und es reifte der Entschluss, der Bearbeitung der Großschmetterlinge noch eine Darstellung der regionalen Kleinschmetterlingsfauna folgen zu lassen. An der Verwirklichung dieses Projektes wurde seit 2017 zielgerichtet gearbeitet.

Aus unserem Bearbeitungsgebiet liegen bereits zahlreiche ältere Daten über Microlepidopteren vor, auf die wir zurückgreifen konnten. Diese Daten befinden sich verstreut in Form von Belegexemplaren in privaten bzw. Institutssammlungen oder als Literaturangaben in überregionalen faunistischen bzw. Spezialarbeiten. Sie sollen hier zusammen mit aktuellen Beobachtungsergebnissen als weiterer Beitrag zur Kenntnis der Schmetterlingsfauna der Diluviallandschaften um Eberswalde zusammengefasst dargestellt werden.

### 1.2. Gebietsabgrenzung und naturräumliche Gliederung

Das von uns bearbeitete Gebiet wurde bereits ausführlicher beschrieben (RICHERT 1999), worauf an dieser Stelle verwiesen sei.

Unabhängig davon soll zum besseren Verständnis der Ausführungen im systematischen Teil hier ein kurzer Überblick gegeben werden: Es handelt sich um eine vom Jungpleistozän geprägte Landschaft in Nordostbranden-

burg. Die Ostgrenze bildet die Oder bei Bad Freienwalde im Süden und Stolpe im Norden. Die Nordgrenze verläuft von Stolpe über Glambeck und Parlow nach Groß Schönebeck, die Westgrenze von dort nach Klosterfelde, die Südgrenze von Klosterfelde über Biesenthal nach Bad Freienwalde und ostwärts bis zur Oder.

Dieses Untersuchungsgebiet hat (nach KRAUSCH 1961) Anteil an vier Großeinheiten, die mit ihren Haupteinheiten (a – h) hier nochmals aufgezählt werden:

Ostbrandenburgische Platte mit Oberbarnimer Waldhügel (a) und Barnimplatte (b);

Mecklenburgisch-Brandenburgische Seenplatte mit Eberswalder Tal (c) und Britzer Platte mit Schorfheide (d) (abweichend von KRAUSCH 1961 wird der Begriff „Schorfheide“ auch für das Waldgebiet verwendet, das weiträumig den Werbellinsee allseitig umgibt); Rückland der Mecklenburgischen Seenplatte mit Uckermärker Kuppen- und Hügelland einschließlich Choriner Waldhügel (e) und Parsteiner Becken (f);

Odertal (h) mit „Odertalhänge“ (g). Die „Odertalhänge“ stellen keinen Lebensraum im eigentlichen Sinne dar. Es handelt sich um südwestlich bis südöstlich exponierte, klimatisch besonders begünstigte Abhänge der angrenzenden Hochflächen, welche wegen ihrer faunistischen Bedeutung (vgl. RICHERT 1999) gesondert aufgeführt werden. Nachweise im Niederoderbruch, im Unteren Odertal und auf dem Neuenhagener Sporn, die nicht auf den genannten Abhängen zum Odertal liegen, werden unter Odertal (h) aufgeführt.

Die im Text gebrauchte Wendung „im Gebiet“ bezieht sich auf diesen geografischen Raum.

### 1.3. Quellen und Arbeitsweise

#### 1.3.1. Literaturlauswertung

Die wohl ältesten historischen Nachweise von Microlepidoptera aus dem Eberswalder Raum verdanken wir dem Begründer der Forstentomologie und Professor der Naturwissenschaften an der Eberswalder Forstakademie, Julius Theodor Christian Ratzeburg. Sein Handbuch über „Forstinsecten“ (RATZEBURG 1840) enthält neben Angaben zu zahlreichen forstlich bedeutsamen Microlepidopteren u.a. die Erstbeschreibung der Kiefernmotte *Dioryctria sylvestrella* (Pyralidae, Phycitinae) aus dem Eberswalder Gebiet.

Auch der Autor des bekannten Werkes „Die Schmetterlinge Deutschlands“, Karl Georg Wilhelm Eckstein, lehrte Anfang des 20. Jahrhunderts als Professor für Forstzoologie an der Forstakademie in (damals) Neustadt-Eberswalde. Der 5. Band seines Werkes (ECKSTEIN 1933) ist den Kleinschmetterlingen gewidmet. Dieser Band enthält u.a. umfassende Darlegungen zum Schadpotential vieler Kleinschmetterlingsarten, jedoch keine für unser Gebiet faunistisch bedeutsamen Angaben.

Ausgewertet wurden ferner die historischen Arbeiten über die Kleinschmetterlinge der Mark Brandenburg

von Ludwig Sorhagen (SORHAGEN 1886) und des Mikrolepidopterologen Hans Georg Amsel (AMSEL 1930 und 1931).

Ab 1963 war das Deutsche Entomologische Institut in Eberswalde ansässig.

Im Zeitraum von 1969 bis 1997 wurden durch Mitarbeiter des Deutschen Entomologischen Instituts und weitere Spezialisten im Rahmen der Erfassung der Insektenfauna der DDR (zuletzt Ostdeutschlands) Familien der Kleinschmetterlinge (Microlepidoptera) systematisch bearbeitet, was u.a. rege Aufsammlungen auch im Eberswalder Raum durch die Bearbeiter zur Folge hatte. Zahlreiche Belegexemplare aus dieser Zeit befinden sich in der Institutssammlung. Die Forschungsergebnisse wurden als „Beiträge zur Insektenfauna der DDR“ publiziert (FRIESE 1969 und 1973; GAEDIKE 1968, 1970, 1978, 1980 und 1990; PATZAK 1974; PETERSEN 1969; PETERSEN et al. 1973; PETERSEN & GAEDIKE 1975, 1983 und 1987, RINNHOFFER 1975, 1980 und 1988; SUTTER 1990, 1991, 1994 und 1997). Die „Beiträge“ sind grundlegende Darstellungen dieser Familien mit umfassenden Bestimmungsschlüsseln einschließlich anatomischer und morphologischer Merkmale für die einzelnen Arten. Sie dienen uns u.a. als ergiebige weitere Quellen für historische und neuere faunistische Daten aus dem Eberswalder Raum sowie als Bestimmungshilfen.

Außerdem wurden neuere regionale Mitteilungen über Microlepidopteren im Land Brandenburg (BLACKSTEIN 2002, GERSTBERGER 1993 und 2002, GERSTBERGER & GAEDIKE 1996) sowie kleinere faunistische Arbeiten bzw. Notizen ausgewertet (FRIESE 1965, RICHERT 1981, RINNHOFFER 1974, WESTENDORF et al. 1993, SOMMER et al. 1994, SUTTER 1999, THEIMER 2016).

### 1.3.2. Sammlungen

Als wichtige Datenquelle nutzten wir die Sammlung des SDEI. Bei der Durchsicht der Sammlungsbestände konnten einerseits viele Literaturangaben in den „Beiträgen zur Insektenfauna der DDR“ durch zahlreiche Belegexemplare aus dem Gebiet bestätigt und deren Funddaten konkretisiert werden. Vor allem aber konnte die Artenliste durch das in der 2. Hälfte des vorigen Jahrhunderts zusammengetragene und dort aufbewahrte Material aus unserem Gebiet bedeutend erweitert und vervollständigt werden.

Dabei stießen wir auch auf einige Unstimmigkeiten (fragliche Artzuordnung einzelner Sammlungsbelege), die im Rahmen dieser Arbeit nicht geklärt werden konnten. Im Text wird an den entsprechenden Stellen darauf verwiesen. Eine Klärung bleibt späteren Arbeiten (Nachträgen) vorbehalten.

Dr. Reinhard Gaedike (Bonn, vormals am DEI tätig) informierte uns über Belege aus den Familien Tineidae, Douglassiidae, Acrolepididae und Epermeniidae in coll. SDEI.

Hans Blackstein, Spezialist für Tortriciden, teilte uns Daten von Belegexemplaren dieser Familie aus unserem

Gebiet mit, die sich in coll. SDEI sowie in seiner eigenen Sammlung befinden.

Mit dem Coleophoriden-Spezialisten Andreas „Karl“ Stübner († 2018) konnten wir nicht mehr rechtzeitig Verbindung aufnehmen. Er hat nach unseren Recherchen in unserer Gegend auch nicht gesammelt.

Im Jahre 2015 verstarb unser langjähriger Mitarbeiter bei der Bearbeitung der Eberswalder Großschmetterlingsfauna, Fred Kittel (RICHERT 2016). In seiner Sammlung befanden sich zwei Kästen mit Microlepidopteren überwiegend aus dem Eberswalder Gebiet, gesammelt im Zeitraum 1970er bis 1990er Jahre. Die Sammlungsexemplare (insgesamt ca. 450) waren m.o.w. gut erhaltenen (z.T. Anthrenenfraß) und umfassten etwa 100 determinierte Arten, z.T. bestimmt von Günter Rinnhofer, ehemals Mitarbeiter am Deutschen Entomologischen Institut in Eberswalde. Kittels Material wurde kritisch ausgewertet und z.T. von Klaus Schwabe determiniert bzw. nachbestimmt (152 Arten). Die intakten Belege aus der coll. Kittel befinden sich jetzt in coll. Richert, welche bereits dem SDEI übereignet wurde.

Das Eberswalder Gebiet war seit jeher Exkursionsziel von Entomologen aus anderen Landesteilen. In neuerer Zeit (nach der deutschen Wiedervereinigung seit den 1990er Jahren) haben neben Hans Blackstein auch die Mitglieder der Entomologischen Gesellschaft „Orion“, Berlin, Manfred Gerstberger und Franz Theimer, im Eberswalder Raum gesammelt. Franz Theimer und Manfred Gerstberger waren in dieser Zeit bei ihren Exkursionen oft gemeinsam unterwegs. Die Daten ihrer Aufsammlungen in unserem Gebiet fanden Eingang in die vorliegende Arbeit.

Aktuelle Aufsammlungen (nach 2000) erfolgten im Gebiet durch die Autoren. Ein besonders umfangreiches aktuelles Material trugen die Mitautoren Rainer Busse und Klaus Schwabe zusammen.

Rainer Busse, Zerpenschleuse, fing im letzten Jahrzehnt über mehrere Jahre Kleinschmetterlinge aus unserem Gebiet für das Barcoding-Projekt „Fauna of Germany“ der Zoologischen Staatssammlung München (ZSM) und erhielt von dort Rückmeldungen über die Bestimmung des gelieferten Materials. Auch danach hat er bei seinen Lichtfängen wertvolles Belegmaterial aus dem Gebiet zusammengetragen. Dieses Material befindet sich teils in seiner Sammlung, teils in der Zoologischen Staatssammlung München (ZSM). Außerdem ist es in digitaler Form, auch fotografisch, dokumentiert. Er arbeitete sich mit der Zeit in verschiedene Familien der Microlepidoptera auch mit Hilfe der Spezialliteratur ein.

Klaus Schwabe, Eberswalde hat seit Jahren gezielt auch Microlepidopteren (vorwiegend beim Lichtfang) im Gebiet fotografiert und aufgesammelt. Einige Arten erlangte er durch Zuchten. Dadurch liegt in seiner Sammlung ein umfangreiches Material vor, dessen Determination er sich mit Hilfe von Spezialliteratur und den Möglichkeiten des „Lepiforums“ widmete. Er hat sich in die unerlässliche Bestimmungsmethode der Genitaluntersuchung sehr erfolgreich eingearbeitet (> 890 Geni-

taluntersuchungen und Mikropräparate). Mit dieser Methode hat er viele Bestimmungen und Nachbestimmungen des vorliegenden Materials durchgeführt und damit maßgeblich zur Sicherheit der aktuellen Angaben aus dem Gebiet beigetragen. Seine Untersuchungsergebnisse hat er auch fotografisch dokumentiert.

Die Determination des untersuchten Materials erfolgte nach BLESZYNSKI 1965, ELSNER et al. 1999, GIELIS 1996, HANCOCK et al. 2014, HANNEMANN 1995, HYMER & KARSHOLT 1999, HYMER & KARSHOLT 2010, KOSTER & SINEV 2003, NEL 2012; NEL & VARENNE 2014 und 2015, PARENTI & VARALDA 2000, RAZOWSKI 1984, 1990, 2001 und 2009, SLAMKA 2008 sowie mit Hilfe der „Beiträge zur Insektenfauna der DDR“ (siehe 3.2). Als Informationsquelle und Bestimmungshilfe wurde außerdem das „Lepiforum“ genutzt: RENNWALD & RODELAND 2004–2019 (<http://www.lepiforum.de>).

#### 1.4. Ergebnisse und Diskussion

In dem von uns bearbeiteten Gebiet wurden bisher insgesamt 863 Arten Microlepidoptera nachgewiesen (ohne die Familien, die bereits für unser Gebiet bearbeitet wurden, siehe 1.1. Vorbemerkungen: Hepialidae 4 Arten, Psychidae 19 Arten, Limacodidae 2 Arten, Zygaenidae 12 Arten, Sesiidae 18 Arten und Cossidae 3 Arten; RICHERT 2001).

GERSTBERGER (1993) führte für Brandenburg ca. 1300 Kleinschmetterlingsarten auf. Seither ist die Zahl der in Brandenburg sicher nachgewiesenen Arten auf 1512 gestiegen (GAEDIKE et al. 2017; beide Zahlenangaben ohne die oben genannten Familien). Weitere fünf Arten sind dort (l.c.) mit „?“ versehen. Somit umfasst unsere Artenliste lediglich etwas mehr als die Hälfte (57 %) der im Bundesland Brandenburg nachgewiesenen Microlepidopterenarten.

Die aktuellen Aufsammlungen in unserem Gebiet erweitern jedoch einerseits die Kenntnis des Artenbestandes nicht nur unseres Gebietes: Ein Neufund für Deutschland, Neufunde und Wiederfunde für das Land Brandenburg (vgl. auch SCHWABE et al. 2019) belegen die überregionale Bedeutung der vorliegenden Forschungsergebnisse. Andererseits konnten zahlreiche ältere Nachweise bestätigt werden.

Ergebnisse für unser Bearbeitungsgebiet im Überblick:

– im Gebiet insgesamt nachgewiesen: 863 Arten aus 47 Familien (ohne die Familien Hepialidae, Psychidae, Limacodidae, Zygaenidae, Sesiidae, Cossidae, die bereits in RICHERT 2001 bei den Macro-Lepidoptera des Eberswalder Gebietes bearbeitet wurden);

– im Gebiet nachgewiesen, aber im „Verzeichnis der Schmetterlinge Deutschlands“ (GAEDIKE et al. 2017)

- nicht aufgeführt – **Neufund für Deutschland**: 1 Art: *Clepsis coriacanus*;
- nicht für das Land Brandenburg aufgeführt – von uns als **Neufunde für Brandenburg** gewertet: 13 Arten: *Coleophora adjectella*, *Coleophora sylvaticella*, *Coleophora ramosella*, *Mompha terminella*, *Monochroa*

*arundinetella*, *Bryotropha umbrosella*, *Anarsia innoxia*, *Telephila schmidtellus*, *Cydia gemmiferana*, *Acrobasis legatea*, *Pammene herrichiana*, *Pammene ignorata*, *Schreckensteinia festaliella*;

- nicht für das Land Brandenburg im Zeitraum ab 2001 aufgeführt - von uns als **Wiederfunde in Brandenburg** gewertet: 45 Arten: *Incurvaria praelatella*, *Montescardia tessulatellus*, *Callisto denticulella*, *Phyllonorycter blancardella*, *Phyllonorycter lautella*, *Phyllonorycter junoniella*, *Yponomeuta cagnatella*, *Yponomeuta rorrella*, *Swammerdamia compunctella*, *Paraswammerdamia albicapitella*, *Argyresthia conjugella*, *Bedellia somnulentella*, *Depressaria olerella*, *Elachista obliquella*, *Heinemannia festivella*, *Blastodacna hellerella*, *Metriotes lutarea*, *Coleophora ochripennella*, *Coleophora spinella*, *Coleophora anatipennella*, *Coleophora nutantella*, *Sorhagenia lophyrella*, *Monochroa sepicolella*, *Scrobipalpula tussilaginis*, *Syncopacma coronillella*, *Cochylimorpha alternana*, *Cochylis atricapitana*, *Lobesia artemisiana*, *Gibberifera simplana*, *Cydia larseni*, *Cydia indivisa*, *Cydia inquinatana*, *Pammene insulana*, *Pammene suspectana*, *Stophedra weirana*, *Wockia asperipunctella*, *Oxyptilus distans*, *Merrifieldia leucodactyla*, *Delplanqueia dilutella*, *Hypochalcia ahenella*, *Myelois circumvoluta*, *Euchromius ocella*, *Agriphila straminella*, *Paratalanta hyalinis*, *Udea olivalis*;

– im Gebiet aktuell (Zeitraum ab 2001) nachgewiesen: 653 Arten;

– Erstfunde der Autoren im Gebiet im Zeitraum ab 2001: 219 Arten; rechnet man dazu die in den 1990er Jahren von Theimer erstmals im Gebiet nachgewiesenen 113 Arten, dann ergeben sich 332 Erstfunde durch die Autoren im Eberswalder Raum;

– für 531 Arten wurden ältere/historische Daten (Literatur, Sammlungsexemplare, Meldungen von Gewährsleuten) aus einem Zeitraum von 1840 bis in die 1990er Jahre ausgewertet; durch Untersuchungen der Autoren wurden;

– historische/ältere Nachweise von 408 Arten bestätigt;

– historische/ältere Nachweise von 123 Arten bisher nicht bestätigt.

Für vier weitere Arten liegen nur unsichere Daten vor: *Elachista elegans*, *Metzneria santolinella*, *Cnephasia alticolana*, *Psorosa dahliella*.

Die Zahlen machen deutlich, dass ein hohes Potenzial für weitere faunistische Forschungen besteht.

Die Autoren sind sich bewusst, dass die vorliegenden Ergebnisse der Erfassung der Kleinschmetterlingsfauna unvollständig sind und dass eine annähernde Vollständigkeit in der für diese Arbeit vorgesehenen Zeit nicht zu erreichen war.

Eine erst kürzlich erneut charakterisierte Situation der Microlepidopteren-Faunistik ermutigte uns jedoch, die bisherigen Forschungsergebnisse zu publizieren: „Es gibt viel zu wenig faunistische Daten, die geeignet wären, ein genaues Bild zur Verbreitung und Häufigkeit zu vermitteln. Besonders aus den nördlichen und südlichen Rand-

gebieten Brandenburgs fehlen Nachweise, was schon von den Autoren der ersten Zusammenstellungen der Kleinschmetterlinge Brandenburgs beklagt wurde (AMSEL 1930–1931, SORHAGEN 1886). Es gilt also, weiterhin Daten zusammenzutragen...“ (MEY, 2017: 105).

Die vorliegende Arbeit erweitert die Kenntnis der Lepidopterenfauna unseres Gebietes und mag zukünftige faunistische Untersuchungen anregen.

## 1.5. Danksagung

Die Autoren danken herzlich

- Herrn Hans Blackstein, Rathenow, für die Übermittlung/Überlassung von Daten aus unserem Gebiet sowie für Bestimmungshilfen und kritische Durchsicht des Manuskripts;
- Herrn Dr. Reinhard Gaedike, Bonn, für stete Unterstützung unserer Arbeit, sachdienliche Hinweise, Durchsicht des Manuskripts, Überlassung seiner Daten aus dem Gebiet und Mitteilung der Daten von Sammlungsbelegen des SDEI der Taxa Acrolepiinae, Douglasiidae, Epermeniidae, Meesiidae und Tineidae;
- Herrn Friedmar Graf, Bautzen, für Unterstützung bei der Bestimmung von Faltermaterial sowie Gedankenaustausch zu Sachthemen;
- Herrn Dr. Axel Hausmann, München, für Genehmigung der Nutzung der Barcoding-Daten der Zoologischen Staatssammlung München (ZSM) von Belegexemplaren aus unserem Gebiet (leg. Busse);
- Herrn Dr. Bernd Müller, Berlin, für Überlassung von Daten aus unserem Gebiet, insbesondere auch für die Begleitung des Zweitautors bei zahlreichen Exkursionen, die erst dadurch ermöglicht wurden;
- Frau Semisch, Berlin, für die Genehmigung der Publikation von Funddaten ihres Mannes Martin Semisch (†) und der Tochter Pia Wesenberg, welche aus dem von uns bearbeiteten Gebiet stammen und im Lepiforum vorgestellt worden sind;
- Frau Monika Weithmann für besondere Hilfe bei der Determination von Pterophoridae;
- Frau Ursula Beutler, Herrn Rudolf Bryner, Herrn Hans-Peter Deuring, Herrn Ernst Herkenberg, Herrn František Kosorin, Herrn Rolf Mörtter, Herrn Jürgen Quack, Herrn Oliver Rist, Herrn Dieter Robrecht, Frau Tina Schulz, Herrn Werner Wolf und Herrn Alexandr Zhakov für die Determination bzw. Bestätigung der Determination fraglicher Arten über die „Bestimmungshilfe des Lepiforums“;
- dem Senckenberg Deutsches Entomologisches Institut: Professor Dr. Thomas Schmitt für Drucklegung und Herausgeberschaft, Frau Cornelia Grunow für den Satz und ihr Entgegenkommen bei der Berücksichtigung von Autorenwünschen; Herrn Holger Framke für Unterstützung bei der Literaturrecherche; Herrn Christian Kutzscher für Unterstützung bei der Durchsicht der Lepidopteren-Sammlung, fachliche Hinweise

und Diskussionen zu Anfertigung mikroskopischer Präparate sowie für Anfertigung von Fotos für die Falterabbildungen und Zusammenstellung der Farbtafeln; Frau Mandy Schöter für die Anfertigung von Fotos für die Falterabbildungen;

- dem Landesamt für Umwelt für die Erteilung arten- und flächenschutzrechtlicher Ausnahmegenehmigungen zur Erfassung der Schmetterlinge im Gebiet.

## 2. Spezieller Teil

### 2.1. Erläuterung zur Darstellungsweise der Daten – Abkürzungen

Die Darstellung der Kleinschmetterlingsfauna erfolgt im Wesentlichen in derselben Form, die auch für die Großschmetterlingsfauna gewählt wurde. Ursprünglich war lediglich eine kommentierte Artenliste geplant. Zwar ist die Datengrundlage bei den Kleinschmetterlingen des Gebietes längst nicht so umfangreich wie bei den Großschmetterlingen, jedoch erlaubt sie bei den meisten Arten eine Zuordnung zu den Naturräumen des Gebietes und zu Messtischblatt (MTB)-Bereichen. Damit wird auch eine Auswertung für Verbreitungskarten auf MTB-Basis ermöglicht.

Die einzelnen Arten werden folgendermaßen abgehandelt:

- Fortlaufende Nummer;
- Nummer nach KARSHOLT & RAZOWSKI (1996) in Klammern;
- Nomenklatur und Systematik nach GAEDIKE et al. 2017, Synonyma nach GAEDIKE & HEINICKE 1999, in Klammern (aufgrund neuerer taxonomischer Änderungen) abweichende Namen im Lepiforum.
- Verbreitung in Deutschland/Vorkommen im Land Brandenburg nach GAEDIKE et al. 2017; dadurch wird die Einschätzung der faunistischen Bedeutung der Nachweise erleichtert.
- Sofern Angaben zum Gefährdungsgrad der Arten verfügbar waren (Rote Liste Land Brandenburg nach GAEDIKE et al. 1992, Rote Liste Deutschland nach NUSS 2011), werden diese vermerkt (Anmerkung: Die Rote Liste Land Brandenburg von 1992 ist veraltet und gibt nicht den aktuellen Stand wieder. Dennoch war sie uns für die Einschätzung der faunistischen Bedeutung der Funde sowie durch die dort aufgeführten Angaben zur Habitatbindung der Arten hilfreich).
- Eine verbale Einschätzung der Nachweise im Bearbeitungsgebiet erfolgt nur in Einzelfällen (Neu- und Wiederfunde, historische Zitate, Anmerkungen zur Biologie, faunistische Besonderheiten).
- Die Nachweise aus dem Gebiet werden unter „Funddaten“ mitgeteilt. Diese sind nach folgendem Schema tabellarisch geordnet:
- Naturräumliche Zuordnung des Fundortes (a–h wie in RICHERT 1999; siehe Gliederungspunkt 2, Allgemeiner Teil);

- MTB-Zuordnung des Fundortes; hier wurde dem Prinzip „so genau wie möglich“ gefolgt, d. h. die Daten werden mit Quadrant und Unterquadrant des jeweiligen MTB angegeben; diese Regel ließ sich bei historischen/älteren Daten oft nicht anwenden, da die Angaben zu ungenau oder zu weiträumig gefasst sind (siehe Anmerkungen dazu).
- Fundort vor Schrägstrich, dahinter (soweit bekannt) Lagebezeichnung (z.B. kartografische Flurnamen), Datum des Nachweises (möglichst taggenau), Name des Gewährsmannes, Ort der Aufbewahrung von Belegen; bei durch Genitalpräparation gesicherten aktuellen, soweit möglich auch älteren Daten wird die Nummer des jeweiligen Genitalpräparates angegeben, das in der angegebenen Sammlung aufbewahrt wird;  
bei unverwechselbaren, häufig und verbreitet vorkommenden Arten wird für den Aufbewahrungsort allgemein „Belege in coll. der Autoren“ vermerkt und bei größeren Datenmengen auf taggenaue Funddaten verzichtet (Ausnahme historische Daten).
- Bei ausgewählten Arten (Auswahl subjektiv) wurde der Versuch unternommen, aus den vorliegenden taggenauen Funddaten die Flugzeit der Art im Gebiet zu ermitteln und unter „Phänologie“ anzugeben. Die Verfasser sind sich bewusst, dass die Datenmengen vergleichsweise klein sind. Die Anzahl der dieser Angabe zu Grunde liegenden Datensätze wird vermerkt. Als Datensatz gilt ein taggenauer Fund an einem bestimmten Fundort unabhängig von der Anzahl der beobachteten Individuen. Die Flugzeit wird durch den absoluten Flugzeitbeginn (frühestes bei uns im Freiland beobachtetes Flugdatum) und das absolute Flugzeitende (spätestes bei uns im Freiland beobachtetes Flugdatum) begrenzt. Diese beiden Daten sind außerdem mit der Angabe des Jahres versehen, in dem sie beobachtet wurden. Phänologische Daten, die aus unserer derzeitigen Einschätzung auffällig von der regulären Flugzeit abweichen, werden als Extremdaten in Klammern angegeben.
- Historische/ältere Nachweise werden grundsätzlich (detailliert) aufgeführt, auch wenn vom jeweiligen Fundort inzwischen genauere aktuelle Daten vorliegen.  
Uns als mitteilenswert erscheinende Nachweise aus angrenzenden/benachbarten Gebieten werden unter „Funddaten“ mit aufgeführt. Wenn für die betreffende Art aus unserem Gebiet keine Nachweise vorliegen bzw. die Daten aus anderen Teilen Brandenburgs stammen, werden sie ohne laufende Nummer in Kleindruck angegeben.  
Anmerkungen zur Auswertung der Fundortzettel älterer Belegexemplare:  
Bei der Auswertung der Fundortzettel älterer Belegexemplare für die Zusammenstellung der Funddaten unter Anwendung des Prinzips „Daten so genau wie möglich“ traten folgende Schwierigkeiten auf:
  - Nennung von Ortsnamen, die es heute so nicht mehr gibt: Eberswalde und Finow waren bis 1970 zwei eigenständige Städte (bzw. „Fundorte“), die verschiedenen MTB-Quadranten eindeutig zuzuordnen waren. Im Jahre 1970 entstand durch Zusammenlegung beider Städte die „Bandstadt“ Eberswalde–Finow. Diese Fundortbezeichnung kann nunmehr keinem MTB-Bereich eindeutig zugeordnet werden. Ab 1993 wurden Finow und andere Ortschaften als Ortsteile von Eberswalde geführt, was die Zuordnung zu MTB-Quadranten wieder erleichterte;
  - Nennung von Straßennamen, welche nach der Stadtzusammenlegung bzw. Eingliederung als Ortsteile umbenannt wurden und heute gleichlautend in anderen Ortsteilen mit anderen MTB-Quadranten liegen;
  - Nennung von Flurbezeichnungen ohne Ortsangabe, z.B. „Werbellinsee“, oder von Naturräumen, z.B. „Schorfheide“. Diese erstrecken sich über mehrere MTB. Eine sichere MTB-Zuordnung war dann nicht möglich, mitunter aber eine sichere Zuordnung zu einem Naturraum.
  - zu weiträumig gefasste Fundortangaben: „Eberswalde Umg.(ebung)“ und „Bad Freienwalde Umg.“ Beide Angaben lassen keine Zuordnung zu einem MTB bzw. Naturraum zu, da in der „Umgebung“ mehrere MTB- bzw. Naturräume aneinandergrenzen.  
Bei einigen derartigen Angaben konnte durch beigefügte kartografische Begriffe eine MTB- und/oder Naturraumzuordnung doch erfolgen, z.B. „Umg. Eberswalde/Plagefenn“ oder „Umg. Eberswalde/Üdersee“.  
Auf Unsicherheiten wird im Zitat der Funddaten verwiesen.  
Für einzelne ältere Belegexemplare konnten trotz der für unsere Arbeit zu ungenauen Daten auf dem Fundortzettel sichere Zuordnungen zu MTB und Naturraum erfolgen, da der Erstautor nach eigenen Aufzeichnungen den genauen Fundort kannte oder durch Rückfragen bei noch lebenden Gewährsleuten die genauen Fundorte ermitteln konnte, z.B. für die Fundortangabe „Ebersw./Nähe Friedhof“ leg. Rinnohofer.  
Aufgrund jahrzehntelanger Zusammenarbeit mit Prof. Dr. W. Krüel, dem langjährigen Leiter des Instituts für Waldschutz in der Eberswalder Oberheide, jetzt Waldcampus der Hochschule für Nachhaltige Entwicklung (HNE), war es dem Erstautor auch möglich, dessen handschriftliche bzw. von seinen Mitarbeitern beschriftete Fundortzettel an Belegexemplaren im SDEI, auf denen kein Sammler vermerkt war, ihm zuzuordnen und nicht erläuterte wiederkehrende Abkürzungen darauf zu identifizieren (z.B. WI = Waldschutz-Institut, wo er jahrelang an seiner Garagenbeleuchtung Nachtfalter abgesammelt und auch Lichtfang betrieben hat).

**Abkürzungen:**

A = Anfang (in Verbindung mit Monatsangaben);  
a. K. = am Köder;  
a. L. = am Licht;  
Anm. = Anmerkung;  
BC = Barcoding;  
b. sp. = bona species (gute Art);  
coll. = collectio: Sammlung;  
conf. = hat bestätigt;  
det. = hat bestimmt;  
DS = Datensatz;  
E = Ende (in Verbindung mit Monatsangaben);  
e. c. = aus der Mine;  
e. l. = aus der Larve;  
e. p. = aus der Puppe;  
et = und;  
F = Falter (unter „Funddaten“);  
F. = Försterei;  
Gen. = Generation;  
genit. = genitaliter, durch Genitaluntersuchung;  
i. A. = in Anzahl (sensu KOCH);  
i. M. = in Menge (sensu KOCH);  
i. l. = in litteris (briefliche/schriftliche Mitteilung);  
jw = jahrweise;  
KF = Köderfang;  
leg. = hat gesammelt;  
LF = Lichtfang;  
M = Mitte (in Verbindung mit Monatsangaben);  
P = Puppe (unter „Funddaten“);  
RL = Rote Liste;  
TF = Tagfang, Beobachtung am Tage;  
SDEI = Senckenberg Deutsches Entomologisches Institut Münchenberg;  
u. = und (unter „Funddaten“);  
Umg. = Umgebung;  
W = Winter;  
ZSM = Zoologische Staatssammlung München.  
Der Hinweis „siehe Lepiforum“ oder „Lepiforum“ bezieht sich stets auf RENNWALD & RODELAND (2004–2019).

2.2. Funddaten mit Zuordnung zu Naturräumen und Messtischblatt-(MTB)-Bereichen

**Micropterigidae Urmotten**

**001 (0007) *Micropterix aruncella* (SCOPOLI, 1763)**  
= *seppella* FABRICIUS 1777; = *atricapilla* WOCKE, 1877  
In allen Bundesländern nachgewiesen, in BB aktuelle Nachweise (Zeitraum 2001–2016).

**Funddaten:**

c 3148,4 Eberswalde/Stadtgebiet (17.VI.1969 1F leg. Friese in coll. SDEI)

**002 (0010) *Micropterix calthella* (LINNAEUS, 1761)**  
= *silesiaca* TOLL 1942

In allen Bundesländern nachgewiesen, in BB aktuelle Nachweise (Zeitraum 2001–2016).

**Funddaten:**

c 3148,4 Eberswalde/Stadtgebiet (27.V.1968 2F leg. Gaedike in coll. SDEI)

**003 (0038) *Micropterix thunbergella* (FABRICIUS 1787)**

In 12 Bundesländern (außer RP) nachgewiesen, in BB letztmalig im Zeitraum 1981–2000.

„In Buchenwäldern bei Eberswalde im Mai (Man. Ber.)“ nach SORHAGEN 1886 (dort unter *Eriocephala thunbergella* F. verzeichnet).

**Funddaten:**

? ? „bei Eberswalde im Mai“ (SORHAGEN 1886) (sichere Zuordnung zu einem MTB bzw. Naturraum nicht möglich)  
c 3148,4 Eberswalde/Stadtgebiet (06.V.1968 1F leg. Friese in coll. SDEI)

**Eriocraniidae (Trugmotten)**

**004 (0048) *Eriocrania (Dyseriocrania) subpurpurella* (HAWORTH, 1828) = *fastuosella* ZELLER, 1839)**

In allen Bundesländern nachgewiesen; in BB aktuelle Nachweise (Zeitraum 2001–2016).

**Funddaten:**

b 3248,22 Trampe/ehemaliger TÜP (23.IV.2011 LF 1 Weibchen, leg., det. genit. et coll. Schwabe, Pröp.-Nr. 364/2018)  
3148,44 Eberswalde Umg./Oberheide: Wiebecke-Damm nahe Möllergrab (02.V.2006 LF 1 Männchen leg., det. genit. et coll. Schwabe, Pröp.-Nr. 365/2018)  
c 3148,42 Eberswalde/Stadtgebiet: Kleingartenanlage im Schwärzetal nördlich Forstbotanischer Garten (03.V. 2015 LF 1 Weibchen: leg., det. genit. et coll. Schwabe, Pröp.-Nr. 366/2018; 22.IV.2018 LF 1F leg., det. et coll. Schwabe)  
d 3048 „Schorfheide/Werbellin Ost“ (30.IV.1966 1 Männchen leg. Kruehl coll. Richert det. genit. Schwabe, Pröp.-Nr. 757/2019)  
e ? „Umg. Eberswalde/Forst Chorin“ (04.V.1967 1F leg. Gaedike in coll. SDEI) (sichere MTB-Zuordnung nicht möglich)  
3149,21 Liepe Umg./Forst Chorin: NSG Plagefenn südlich Gr. Plageesee (19.IV.2018 LF 3F leg., det. et coll. Schwabe)  
g 3050,21 Stolpe/Trockenhänge an der Straße nach Crussow (17.IV.2018 LF 2F leg., 1 Männchen det. genit. et coll. Schwabe, Pröp.-Nr. 710/2019)  
3150,13 Oderberg/Gebiet Pimpinellenberg-Teufelsberg (IV. 1999 leg., det. et coll. Theimer)

**005 (0050) *Eriocrania (Heringocrania) unimaculella* (ZETTERSTEDT, 1839)**

In 12 Bundesländern (außer HE) nachgewiesen; in BB aktuelle Nachweise (Zeitraum 2001–2016).

**Funddaten:**

g 3150,13 Oderberg/Gebiet Pimpinellenberg-Teufelsberg (IV. 1995 F leg., det. et coll. Theimer)

**006 (0051) *Eriocrania sparrmannella* (BOSC, 1791) – Sparrmanns Trugfalter**

In 11 Bundesländern (außer HE, RP) nachgewiesen; in BB aktuelle Nachweise (Zeitraum 2001–2016).



**Funddaten:**

- g 3150,13 Oderberg/Gebiet Pimpinellenberg-Teufelsberg (IV. 1994 F leg., det. et coll. Theimer)

**007 (0053) *Eriocrania cicatricella* (ZETTERSTADT, 1839) = *haworthi* BRADLEY, 1966; = *purpurella* HAWORTH, 1828**

In 12 Bundesländern (außer HE) nachgewiesen; in BB aktuelle Nachweise (Zeitraum 2001–2016).

**Funddaten:**

- g 3150,13 Oderberg/Gebiet Pimpinellenberg-Teufelsberg (IV. 1995 F leg., det. et coll. Theimer)

**008 (0056) *Eriocrania semipurpurella* (STEPHENS, 1835) = *amentella* ZELLER, 1850; = *inconspicuella* WOOD, 1891**

In 11 Bundesländern (außer HE, RP) nachgewiesen; in BB aktuelle Nachweise (Zeitraum 2001–2016).

**Funddaten:**

- e 3149,21 Liepe Umg./Forst Chorin: NSG Plagefenn südlich Gr. Plagesee (19.IV.2018 LF 2 Weibchen leg., det. genit. et coll. Schwabe, Präp.-Nr. 712/2019 u. 713/2019)

**Hepialidae**

(RICHERT 2001: 4 Arten)

**Nepticulidae (Zwergminiermotten)**

**009 (0244) *Ectoedemia (Etainia) sericopeza* (ZELLER, 1839)**

In 11 Bundesländern (außer NI, SL) nachgewiesen; in BB aktuelle Nachweise (Zeitraum 2001–2016).

**Funddaten:**

- g 3150,14 Oderberg/Geistberg (15.V.2017 LF 1 Männchen leg., det. genit. et coll. Schwabe, Präp.-Nr. 596/2019 – siehe Lepiforum)  
3150,34 Altgietzen Umg./Ödland westlich des Ortes (11.VIII. 2019 LF 1 Weibchen leg., det. genit. et coll. Schwabe, Präp.-Nr. 836/2019)

**Opostegidae (Augendeckelfalter)**

**010 (0315) *Opostega salaciella* (TREITSCHKE, 1833) = *reliquella* ZELLER, 1848**

In 12 Bundesländern (außer HE) nachgewiesen; in BB aktuelle Nachweise (Zeitraum 2001–2016).

**Funddaten:**

- b 3149,32 Tornow Umg./Barnimhänge nördlich des Ortes: Abt. 630 (11.V.2013 LF 1F leg., det. et coll. Schwabe)  
c 3148,42 Eberswalde/Stadtgebiet: Kleingartenanlage im Schwärzetal nördlich Forstbotanischer Garten (23.VI.2016 LF 1F leg., det. et coll. Schwabe)  
g 3150,34 Gabow/Granitberggebiet (11.VI.2016 TF 1 Männchen leg., det. genit. et coll. Schwabe, Präp.-Nr. 427/2018)

**011 (0318) *Pseudopostega auritella* (HÜBNER, 1813) – Wolfstrapp-Augendeckelfalter**

In 12 Bundesländern (außer HE) nachgewiesen, nur in 7 aktuell; in BB aktuelle Nachweise (Zeitraum 2001–2016).

**Funddaten:**

- c 3147,44 Finowfurt Umg./Kesselmoor an der Finowfließniederung nordöstlich Lehnsee (15.VI.2017 LF 1F leg., det. et coll. Schwabe)

**Heliozelidae**

**0012 (0329) *Heliozela sericiella* (HAWORTH, 1828)**

= *stanneella* FISCHER VON RÖSLERSTAMM, 1841;

= *saltatricella* FISCHER VON RÖSLERSTAMM, 1841

In 10 Bundesländern (außer HE, RP, ST) nachgewiesen; in BB aktuelle Nachweise (Zeitraum 2001–2016).

**Funddaten:**

- g 3150,13 Oderberg/Gebiet Pimpinellenberg-Teufelsberg (IV. 1999 F leg., det. et coll. Theimer)

**Adelidae (Langhornmotten)**

**013 (0338) *Nemophora degeerella* (LINNAEUS, 1758) – DE GEERS Langhornfalter**

In allen Bundesländern nachgewiesen; in BB aktuelle Nachweise (Zeitraum 2001–2016).

**Funddaten:** Belege in coll. der Autoren.

- b 3148,44 Eberswalde Umg./Oberheide: Wiebeckedamm (05.VI.2012 F leg. Schwabe)  
3149,32 Tornow Umg./Barnimhänge nördlich des Ortes: Abt. 630 (04.VI.2011 LF 1F leg. Schwabe)  
c 3147,24 Finowfurt/Hirtenweg–Besters Fließ (04.VII.1986 1F leg. et det. Kittel)  
3148,32 Eberswalde OT Finow/Stadtgebiet: Altenhofer Straße, im Garten (28. u. 30.V.2018 LF 4F; 05.VI.2019 LF 1F: leg. Richert)  
3148,4 Eberswalde/Stadtgebiet (17.VII.1969 1F leg. Friese in coll. SDEI)  
3148,42 Eberswalde/Stadtgebiet: Forstbotanischer Garten (06.VI.2010 LF 1F leg. Schwabe), Kleingartenanlage im Schwärzetal nördlich Forstbotanischer Garten (07.VI. 2014 LF 1F; 02.VI.2019 LF 1F Fotobeleg: Schwabe)  
3149,31 Eberswalde/Eichwerder–Wiesen (11.VI.2015 TF 1F leg. Schwabe)  
e 3048,2 Althüttendorf (VI.2001 F leg. Theimer)  
3149,2 „Eberswalde Umg./Plagefenn“ (16.VI.1970 1F leg. Friese in coll. SDEI)  
3149,21 Liepe Umg./Forst Chorin: NSG Plagefenn – *Ledum*-Moor am Fuß der Plageberge (07.VI.2018 LF 2F leg. Richert & Schwabe)  
g 3050,21 Stolpe a. O./Trockenhänge am Stadtweg (14.VI.2019 LF 1F leg. Richert)

**014 (0346) *Nemophora metallica* (PODA, 1761) = *scabiosella* SCOPOLI, 1763; = *aerosellus* ZELLER, 1850**

In allen Bundesländern nachgewiesen; in BB aktuelle Nachweise (Zeitraum 2001–2016).

**Funddaten:**

- b 3248,22 Trampe/ehemaliger TÜR (18.VI.2018 TF 1F leg. et coll. Richert det. Schwabe)

- c 3149,13 Ebw. Umg./Oder-Havel-Kanal nordöstlich des Ortes (18.VII.2015 TF 3F leg., det. et coll. Schwabe)  
 3149,32 Stecherschleuse Umg./ehemaliges Kiesgrubengelände nördlich des Ortes (19.VI.2017 2F auf *Knautia arvensis*-Blüten; 06.VI.2019 1F auf *Knautia arvensis*-Blüte; je 1F leg. et coll. Richert det. Schwabe; 30.VII.1977 1F leg. Kruehl in coll. SDEI)  
 3149,41 Stecherschleuse Umg./am Rande des Kiesgrubengeländes nordöstlich des Ortes (21.VI.2015 TF 1F leg., det. et coll. Schwabe)  
 e 3049,13 Groß Ziethen Umg./Steingruben an den Ihlowbergen (23.VI.2014: Richert, Fotobeleg. F am Tage auf *Knautia arvensis*-Blüte)  
 f 3049,4 „Umg. Eberswalde/Brodowin“ (14.VIII.1965 1F leg. Friese in coll. SDEI)  
 g 3150,1 Oderberg (13.VII.1967 1F leg. Friese in coll. SDEI)  
 3150,13 Oderberg/Gebiet Pimpinellenberg-Teufelsberg (VIII. 1993 F leg., det. et coll. Theimer), Pimpinellenberg (14.VIII.1965 1F leg. Friese in coll. SDEI)  
 h 3150,3 Neuenhagen (VI.2009 F leg., det. et coll. Theimer)

**015 (0352) *Nemophora fasciella* (FABRICIUS, 1775) = *schiffermillerella* DENIS & SCHIFFERMÜLLER, 1775**  
 In 9 Bundesländern (außer NI, HE, RP, MV) nachgewiesen; in BB aktuelle Nachweise (Zeitraum 2001–2016).

**Funddaten:**

- g 3150,13 Oderberg/Gebiet Pimpinellenberg-Teufelsberg (VIII. 2000 F leg., det. et coll. Theimer)

**016 (0357) *Nemophora dumerilellus* (DUPONCHEL, 1839)**

In 7 Bundesländern (außer SH, NI, NW, HE, MV, ST, TH) nachgewiesen; in BB aktuelle Nachweise (Zeitraum 2001–2016).

**Funddaten:**

- g 3150,13 Oderberg/Gebiet Pimpinellenberg-Teufelsberg (VIII. 2000 F leg., det. et coll. Theimer)

**017 (0360) *Adela violella* (DENIS & SCHIFFERMÜLLER, 1775) = *tombacinella* HERRICH-SCHÄFFER, 1855**

In 11 Bundesländern (außer MV, ST) nachgewiesen; in BB aktuelle Nachweise (Zeitraum 2001–2016).

**Funddaten:**

- c 3147,13 Zerpenschleuse/Ortsgebiet: Berliner Straße, im Garten (29.VI.2005 1F leg., det. et coll. Busse)

**018 (0365) *Adela reaumurella* (LINNAEUS, 1758) = *viridella* SCOPOLI, 1763**

In allen Bundesländern nachgewiesen; in BB aktuelle Nachweise (Zeitraum 2001–2016).

**Funddaten:**

- b 3147,43 Sophienstadt Umg./Waldgebiet westlich der Autobahn (07.V.2004 1F TF Schwabe)  
 3148,42 Eberswalde/Drachenkopf (28.IV.1968 3F leg. Gaedike in coll. SDEI)  
 c 3148,4 Eberswalde (09.V.1971 1F leg. Gaedike in coll. SDEI)  
 3148,42 Eberswalde/Ortsgebiet: Kleingartenanlage im Schwärzetal nördlich Forstbotanischer Garten (11.V.2015 LF 1F leg., det. et coll. Schwabe)

- 3149,31 Sommerfelde Umg./Finowbruch nördlich des Ortes, am Bahnübergang (30.IV.2015 LF 1F leg., det. et coll. Schwabe)  
 f 3049,4 Brodowin (12.V.1967 u. 11.V.1971 je 1F leg. Gaedike in coll. SDEI)  
 g 3150,13 Oderberg/Gebiet Pimpinellenberg-Teufelsberg (V. 1994 F leg., det. et coll. Theimer)  
 3150,14 Oderberg/Geistberg (13.V.2015 LF 1F leg., det. et coll. Schwabe)

**019 (0366) *Adela cuprella* (DENIS & SCHIFFERMÜLLER, 1775)**

In 11 Bundesländern (außer HE, ST) nachgewiesen; in BB aktuelle Nachweise (Zeitraum 2001–2016).

**Funddaten:**

- c 3149,31 Eberswalde/Eichwerder (08.IV.1981 1F leg. Kleinfeld in coll. SDEI, steckt dort unter *cuprella* THNBG.?)

**020 (0371) *Adela croesella* (SCOPOLI, 1763) = *sulzella* ZELLER, 1839**

In allen Bundesländern nachgewiesen; in BB aktuelle Nachweise (Zeitraum 2001–2016).

**Funddaten:**

- c 3149,32 Stecherschleuse Umg./Waldrand westlich des Ortes (16.VI.2013 TF 1F leg., det. et coll. Schwabe)  
 g 3150,13 Oderberg/Gebiet Pimpinellenberg-Teufelsberg (V. 1993 u. V.1994 F leg., det. et coll. Theimer)  
 3150,14 Oderberg/Geistberg (21.V.2014 TF 1F; 23.V.2015 TF 2F; 25.V.2017 F leg. et fot.; 10.VI.2017 LF leg. et fot. Schwabe)

**021 (0375) *Cauchas rufifrontella* (TREITSCHKE, 1833)**

In 9 Bundesländern (außer NI, NW, HE, RP) nachgewiesen; in BB aktuelle Nachweise (Zeitraum 2001–2016).

**Funddaten:**

- b 3247,2 Biesenthal (V.2016 F leg., det. et coll. Theimer)

**022 (0377) *Cauchas fibulella* (DENIS & SCHIFFERMÜLLER, 1775)**

In allen Bundesländern nachgewiesen; in BB aktuelle Nachweise (Zeitraum 2001–2016).

**Funddaten:**

- g 3150,13 Oderberg/Gebiet Pimpinellenberg-Teufelsberg (V. 1993, V.1994 F leg., det. et coll. Theimer)

**023 (0382) *Cauchas rufimitrella* (SCOPOLI, 1763)**

In allen Bundesländern nachgewiesen; in BB aktuelle Nachweise (Zeitraum 2001–2016).

**Funddaten:**

- g 3150,1 Oderberg Umg./Gebiet Pimpinellenberg-Teufelsberg (V.1997 F leg., det. et coll. Theimer)

**Nematopogoninae**

**024 (0389) *Nematopogon adansoniella* (VILLERS, 1789) = *panzerella* FABRICIUS, 1794**

In allen Bundesländern aktuell nachgewiesen (Zeitraum 2001–2016).

**Funddaten:**

- c 3148,42 Eberswalde/Ortsgebiet: Kleingartenanlage im Schwärzetal nördlich Forstbotanischer Garten (29.IV.2014 LF 1F leg., det. et coll. Schwabe; 17.V.2017 LF 1 Männchen, leg., det. genit. et coll. Schwabe, Pröp.-Nr. 708/2019)
- g 3150,13 Oderberg/Gebiet Pimpinellenberg-Teufelsberg (V. 1994, V.1995 F leg., det. et coll. Theimer)
- 3150,14 Oderberg/Geistberg 13.V.2015 LF 1 Weibchen leg., det. genit. et coll. Schwabe, Pröp.-Nr. 240/2017)

**025 (0390) *Nematopogon metaxella* (HÜBNER, 1813) – Auwald-Langhornfalter**

In 11 Bundesländern (außer HE, RP) nachgewiesen; in BB aktuelle Nachweise (Zeitraum 2001–2016).

**Funddaten:**

- c 3148,42 Eberswalde/Stadtgebiet: Kleingartenanlage im Schwärzetal nördlich Forstbotanischer Garten (02.VI.2016 LF 1 Männchen leg., det. genit. et coll. Schwabe, Pröp.-Nr. 226/2017)
- f 3049,4 Brodowin Umg. (V.1995 F leg., det. et coll. Theimer)
- g 3150,1 Oderberg (12.V.1971 1F leg. Friese in coll. SDEI)

**026 (0391) *Nematopogon swammerdamella* (LINNAEUS, 1758)**

In allen Bundesländern aktuell nachgewiesen (Zeitraum 2001–2016).

**Funddaten:**

- b 3149,31 Sommerfelde Umg./Barnimhänge nördlich des Ortes: Bachtal „am Wiesengraben“ (30.IV.2007 LF 1F leg., det. et coll. Schwabe)
- c 3148,32 Eberswalde OT Finow/Stadtgebiet: Altenhofer Straße, im Garten (08.V.2018 LF 1 Männchen leg. et coll. Richert, det. genit. Schwabe, Pröp.-Nr. 645/2019)
- 3148,4 Eberswalde/Stadtgebiet (22.V.1973 1F leg. KrueI in coll. SDEI)
- 3148,42 Eberswalde/Stadtgebiet: Kleingartenanlage im Schwärzetal nördlich Forstbotanischer Garten (01.VI.2017 LF 1 Männchen leg., det. genit. et coll. Schwabe, Pröp.-Nr. 709/2019)
- g 3050,21 Stolpe a. O./Trockenhänge östlich der Straße nach Crussow (30.IV.2018 1F leg., det. et coll. Richert conf. Schwabe)
- 3150,1 Oderberg (12.V.1971 1F leg. Friese in coll. SDEI)
- 3150,13 Oderberg/Gebiet Pimpinellenberg-Teufelsberg (V. 1994 F leg., det. et coll. Theimer), Teufelsberg (12.V. 1981 1F leg. Kleinfeld in coll. SDEI)
- 3150,14 Oderberg/Geistberg (18.V.2015 LF 1 Männchen leg., det. genit. et coll. Schwabe, Pröp.-Nr. 707/2019)

**027 (0393) *Nematopogon robertella* (CLERCK, 1759) = *pilulella* HÜBNER, 1813**

In allen Bundesländern aktuell nachgewiesen (Zeitraum 2001–2016).

**Funddaten:**

- b 3148,44 Eberswalde Umg./Oberheide: Wiebecke-Damm nahe Möllergrab (22.V.2016 LF 3F leg., 1 Männchen det. genit., et coll. Schwabe, Pröp.-Nr. 706/2019)
- e 3048,2 Althüttendorf Umg. (VI.2001 F leg., det. et coll. Theimer)

**Incurvariidae (Miniersackmotten)****028 (0423) *Incurvaria pectinea* HAWORTH, 1828**

In 12 Bundesländern (außer ST) nachgewiesen; in BB aktuelle Nachweise (Zeitraum 2001–2016).

**Funddaten:**

- c 3148,32 Eberswalde OT Finow Umg./Einflugschneise Flugplatz (23.IV.2005 TF 2F leg. Richert det. et coll. Schwabe)
- 3148,4 Eberswalde (09.V.1971 1F leg. Gaedike in coll. SDEI)
- 3148,42 Eberswalde/Botanischer Garten (05.V.1968 1F leg. Gaedike in coll. SDEI)
- 3149,32 Stecherschleuse/„alte Kiesgruben, in Waldnähe, im Fluge“ (24.IV.1978 1 Männchen leg. KrueI coll. Richert det. genit. Schwabe, Pröp.-Nr. 753/2019)

**029 (0424) *Incurvaria mascullella* (DENIS & SCHIFFERMÜLLER, 1775) = *musculella* FABRICIUS, 1787**

In allen Bundesländern nachgewiesen; in BB aktuelle Nachweise (Zeitraum 2001–2016).

**Funddaten:**

- b 3148,44 Spechthausen Umg./Fischteiche nordöstlich des Ortes (11.V.1974 1F leg. et coll. Kittel det. Schwabe); Eberswalde Umg./Oberheide südlich Landesforstanstalt (10.V.2015 TF 1F leg., det. et coll. Schwabe)
- c 3148,42 Eberswalde/Stadtgebiet: Kleingartenanlage im Schwärzetal nördlich Forstbotanischer Garten (10. 2F u. 13.V.2016 LF 3F, 06.V.2017 3F leg., det. et coll. Schwabe)
- g 3150,14 Oderberg/Geistberg (07.V.2016 TF 1 Männchen, 13.V. 2019 1 Weibchen leg., det. et coll. Schwabe)

**030 (0429) *Incurvaria oehlmaniella* (HÜBNER, 1796)**

In allen Bundesländern nachgewiesen; in BB aktuelle Nachweise (Zeitraum 2001–2016).

**Funddaten:**

- e 3048,2 Althüttendorf (01.–05.VI.2001 F leg., det. et coll. Theimer)
- g 3150,13 Oderberg/Gebiet Pimpinellenberg-Teufelsberg (IV. 1994–2000 F leg., det. et coll. Theimer)

**031 (0430) *Incurvaria praelatella* (DENIS & SCHIFFERMÜLLER, 1775)**

In 12 Bundesländern (außer HE) nachgewiesen; in BB letzte Nachweise im Zeitraum 1901–1980).

Der Nachweis im Gebiet belegt als **Wiederfund** das aktuelle Vorkommen im Land Brandenburg.

**Funddaten:**

- c 3148,42 Eberswalde/Stadtgebiet: Kleingartenanlage im Schwärzetal nördlich Forstbotanischer Garten (02.VI.2019 LF 1F Schwabe)

**032 (0431) *Incurvaria koernerella* (ZELLER, 1839)**

In allen Bundesländern nachgewiesen; in BB letzte Nachweise im Zeitraum 1981–2000.

**Funddaten:**

- g 3150,13 Oderberg/Gebiet Pimpinellenberg-Teufelsberg (V. 1994, IV.1995 F leg., det. et coll. Theimer)

### Tischeriidae (Schopfstirmmotten)

#### 033 (0440) *Tischeria ekebladella* (BJERKANDER, 1795) = *complanella* HÜBNER, 1817

In allen Bundesländern nachgewiesen; in BB aktuelle Nachweise (Zeitraum 2001–2016).

„Wohl in allen Laubwäldern, ... Eberswalde etc., Mai – Juli überall“ (SORHAGEN 1886: 289, unter *complanella* H. verzeichnet). Eine sichere Zuordnung dieser historischen Meldung zu einem MTB bzw. einem Naturraum ist nicht möglich.

#### Funddaten:

- |   |         |  |
|---|---------|--|
| c | 3148,44 | Eberswalde/Pflanzgarten des Forstbotanischen Gartens (Mine leg. M.IX 2016, Zucht im Zimmer, F e. c. A I 2017 det. genit. et coll. Schwabe, Pröp.-Nr. 122/2017; Mine 30.I.2017 an Eiche, 1 Weibchen e. c. 25.II.2017 leg. det. genit. et coll. Schwabe, Pröp.-Nr. 890/2020) |
|   | 3148,42 | Eberswalde/Stadtgebiet: Kleingartenanlage im Schwärzetal nördlich Forstbotanischer Garten (23.VI.2016 LF 1 Weibchen det. genit., Pröp.-Nr. 888/2020, 31.VII.2017, 24.V.2018 LF je 1F leg. det. et coll. Schwabe)   |
|   | 3149,32 | Stecherschleuse Umg./alte Deponie nördlich des Ortes (25.V.2017 TF 2 Männchen leg., det. genit. et coll. Schwabe, Pröp.-Nr. 891/2020 und 892/2020)   |
| e | 3149,2  | „Eberswalde Umg./Plagefenn“ (16.VI.1970 2F leg. Gaedike in coll. SDEI)   |
|   | 3149,21 | Liepe Umg./Forst Chorin: NSG Plagefenn (16.VII.2018 1F LF leg. et coll. Schwabe)   |
| g | 3150,13 | Oderberg Umg./Gebiet Pimpinellenberg-Teufelsberg (V.1993 F leg., det. et coll. Theimer)  |
|   | 3150,14 | Oderberg/Geistberg (18.V.2015 TF 1 Männchen leg., det. genit. et coll. Schwabe, Pröp.-Nr. 889/2020)  |
| ? | ?       | „Umg. Eberswalde“ (27.V.1968 1F leg. Gaedike in coll. SDEI) (sichere MTB- und Naturraumzuordnung nicht möglich)  |

#### 034 (0444) *Coptotriche marginea* (HAWORTH, 1828)

In 12 Bundesländern (außer HE) nachgewiesen; in BB aktuelle Nachweise (Zeitraum 2001–2016).

#### Funddaten:

- |   |         |   |
|---|---------|---|
| c | 3147,44 | Finowfurt Umg./Moor an der Finowfließniederung nordöstlich Lehnsee (02.VIII.2016 LF F leg. et det. Schwabe)   |
|   | 3148,42 | Eberswalde/Stadtgebiet/Kleingartenanlage im Schwärzetal nördlich Forstbotanischer Garten (03.V.2015 LF 1 Männchen leg., det. genit. et coll. Schwabe, Pröp.-Nr. 887/2020) |
| g | 3150,13 | Oderberg/Gebiet Pimpinellenberg-Teufelsberg (V.1993 F leg., det. et coll. Theimer)  |
|   | 3150,14 | Oderberg/Geistberg (13.V.2015 LF 1 Weibchen leg., det. genit. et coll. Schwabe, Pröp.-Nr. 885/2020)   |

#### 035 (0448) *Coptotriche gaunacella* (DUPONCHEL, 1843) – Schlehen-Schopfstirnfalter

In 8 Bundesländern nachgewiesen, aktuell nur in fünf, u.a. BB (Zeitraum 2001–2016).

#### Funddaten:

- |   |         |   |
|---|---------|---|
| g | 3150,14 | Oderberg/Geistberg (P 14.VIII.2016, F e. p. 19.VIII.2016: leg. det. et coll. Schwabe)   |
|   | 3150,32 | Altglietzen Umg./Ödland südwestlich des Ortes (11.VIII.2019 LF 1 Männchen leg., det. genit. et coll. Schwabe, Pröp.-Nr. 815/2019) |

#### 036 (0449) *Coptotriche angusticollella* (DUPONCHEL, 1843)

In allen Bundesländern aktuell nachgewiesen (Zeitraum 2001–2016).

#### Funddaten:

- |   |         |  |
|---|---------|--|
| c | 3148,42 | Eberswalde/Stadtgebiet: Kleingartenanlage im Schwärzetal nördlich Forstbotanischer Garten (31.VII.2017 LF 1 Männchen leg., det. genit. et coll. Schwabe, Pröp.-Nr. 421/2018) |
| g | 3150,13 | Oderberg/Gebiet Pimpinellenberg-Teufelsberg (VIII.1993, VIII.1994 F leg., det. et coll. Theimer)   |
|   | 3150,14 | Oderberg/Geistberg (28.VII.2019 LF 1 Männchen leg., det. genit. et coll. Schwabe, Pröp.-Nr. 835/2019)  |

### Meesiidae

#### 037 (0545) *Infurcitinea ignicomella* (HEYDENREICH, 1851)

In 12 Bundesländern (außer SH) nachgewiesen; in BB aktuelle Nachweise (Zeitraum 2001–2016).

#### Funddaten:

- |   |        |   |
|---|--------|---|
| g | 3150,1 | Oderberg (Gerstberger nach Gaedike i. l.) |
|---|--------|---|

### Tineidae (Echte Motten)

### Scardiinae

#### 038 (0605) *Montescardia tessulatellus* (ZELLER, 1846)

In 12 Bundesländern (außer HE) nachgewiesen; in BB letzte Nachweise vor 1981.

Der Nachweis im Gebiet wurde als **Wiederfund** und Beleg für das aktuelle Vorkommen **im Land Brandenburg** publiziert (SCHWABE et al. 2019).

#### Funddaten:

- |   |         |   |
|---|---------|---|
| c | 3148,42 | Eberswalde/Stadtgebiet/Forstbotanischer Garten (25.VI.2010 LF 1 Weibchen, leg., det. genit. et coll. Schwabe, Pröp.-Nr. 117/2017) |
|---|---------|---|

#### 039 (0609) *Morophaga choragella* (DENIS & SCHIFFERMÜLLER, 1775) = *boleti* FABRICIUS, 1777

In allen Bundesländern nachgewiesen; in BB aktuelle Nachweise (Zeitraum 2001–2016).

„... häufige Art, sehr leicht durch Zucht aus Baumschwämmen zu erhalten“ (PETERSEN 1969).

#### Funddaten:

- |   |         |  |
|---|---------|--|
| b | 3148,42 | Eberswalde-Ostende/Breite Straße „Nähe Friedhof“ (10.VII.1967 1 Weibchen, leg. Rinnhofer in coll. SDEI, Gaedike i. l.)   |
|   | 3148,43 | Spechthausen Umg./Fischbruthaus (24.V.1967 1 Männchen, 1 Weibchen, leg. Schieferdecker in coll. SDEI: Gaedike i. l.) (diese Daten liegen der Fundortangabe „Umgebung Eberswalde“ bei PETERSEN 1969 zugrunde) |
| c | 3148,4  | Eberswalde/Stadtgebiet (30.V.1971 1 Männchen, 1 Weibchen leg. Gaedike i. l.)   |
|   | 3148,41 | Eberswalde-Westend/Unterheide: Wildparkstraße (24.VI.1976 1F leg. et coll. Kittel det. Schwabe)  |
|   | 3148,42 | Eberswalde/Stadtgebiet: Ruhlaer Straße (19.VI.2007 LF 1 Weibchen leg., det. et coll. Schwabe)  |

- e 3149,21 Liepe Umg./Forst Chorin: NSG Plagefenn (V.1970 e. l. 1 Weibchen leg. Gaedike in coll. SDEI: Gaedike i. l.)

## Nemapogoninae

### 040 (0613) *Triaxomera fulvimitrella* (SODOFFSKY, 1830)

In allen Bundesländern nachgewiesen; in BB aktuelle Nachweise (Zeitraum 2001–2016).

#### Funddaten:

- e 3049,12 Louisenfelde Umg./Forst Grumsin: Langer Berg (1 Männchen, 13.V.1993 leg. Sommer det. Gaedike in coll. SDEI; SOMMER et al. 1994); Grumsin (F leg. Möller nach Gerstberger i. l. an Gaedike)
- 3049,3 Chorin (F leg. Möller nach Gerstberger: Gaedike i. l.)

### 041 (06179) *Triaxomera parasitella* (HÜBNER, 1796)

In allen Bundesländern nachgewiesen; in BB aktuelle Nachweise (Zeitraum 2001–2016).

#### Funddaten:

- c 3148,41 Eberswalde-Westend/Unterheide: Wildparkstraße (01.VI.1975 1 Männchen, leg. et coll. Kittel det. genit. Schwabe, Pröp.-Nr. 190/2017 – siehe Lepiforum)
- 3148,4 Eberswalde (2 Männchen, 1 Weibchen, 24.VI.1970, 30.VI.1971 je 1F leg. Gaedike in coll. SDEI: Gaedike i. l.)
- e 3048,2 Althüttendorf Umg. (VI.2001 F leg., det. et coll. Theimer)

### 042 (0619) *Archinemapogon yildizae* KOCAK, 1981 = *laterella* THUNBERG, 1794

In 11 Bundesländern (außer NI, NW) nachgewiesen; in BB aktuelle Nachweise (Zeitraum 2001–2016).

#### Funddaten:

- c 3148,24 Britz Umg./Stadtseeinnee westlich Gr. Stadtsee (06.V. 2013 LF 1F leg., det. et coll. Schwabe)
- 3148,4 Eberswalde (22.IV.1971 1 Männchen leg. Gaedike in coll. SDEI: Gaedike i. l.)
- 3149,1 Eberswalde Umg./Stadtseeinnee: Gr. Stadtsee (24.IV. 1977 e. l. 1 Männchen leg. Rinnhofer in coll. SDEI: Gaedike i. l.)
- e 3048,2 Althüttendorf Umg. (VI.200 1F leg., det. et coll. Theimer)
- ? „Forst Chorin“ (1 Männchen e. l. 20.VI.1969 leg. Friese; 1 Weibchen 26.V.1971 leg. Gaedike in coll. SDEI: Gaedike i. l.) (sichere Zuordnung zu einem Fundort und einem MTB ist nicht möglich)
- 3149,2 [Liepe Umg./Forst Chorin: NSG] „Plagefenn“ (4 Männchen, 1 Weibchen, 20.V.1969, 21.V.1970 leg. Gaedike in coll. SDEI; PETERSEN & GAEDIKE 1975)
- d 3048,1 Joachimsthal Umg./F. Lindhorst (F e. l. Mai 1996 leg. Blank in coll. SDEI: Gaedike i. l.)

### 043 (0621) *Nemaxera betulinella* (PAYKULL, 1785)

In 12 Bundesländern (außer SL) nachgewiesen; in BB aktuelle Nachweise (Zeitraum 2001–2016).

#### Funddaten:

- b 3247,2 Biesenthal (04.VI.1987 1 Männchen leg. Ooppel in coll. SDEI: Gaedike i. l.; PETERSEN & GAEDIKE 1987)

- e 3149,21 Liepe Umg. Forst Chorin: NSG Plagefenn – *Ledum*-Moor am Fuß der Plageberge (07.VI.2018 LF 1F leg., det. et coll. Schwabe)

### 044 (0623) *Nemapogon granella* (LINNAEUS, 1758) – Kornmotte

In allen Bundesländern nachgewiesen; in BB aktuelle Nachweise (Zeitraum 2001–2016).

#### Funddaten:

- c 3148,4 Eberswalde (17.X.19681 Männchen, 09.V.1968 1 Weibchen leg. Oehlke, 19.VI.1971 1 Männchen, 1 Weibchen leg. Gaedike in coll. SDEI: Gaedike i. l.; Gaedike, Friese nach PETERSEN 1969)

### 045 (0624) *Nemapogon cloacella* (HAWORTH, 1828) – Korkmotte

In allen Bundesländern nachgewiesen; in BB aktuelle Nachweise (Zeitraum 2001–2016).

#### Funddaten:

- ? ? „Eberswalde Umg.“ (03.VII.1975 1 Männchen leg. Rinnhofer in coll. SDEI) (sichere Zuordnung zu einem MTB und einem Naturraum nicht möglich)
- c 3148,42 Eberswalde/Stadtgebiet/Kleingartenanlage im Schwärzetal nördlich Forstbotanischer Garten (2015 LF 1F leg., det. et coll. Schwabe)
- 3148,4 Eberswalde (21., 28.V.1967, 30.V.1971, 1 Männchen, 4 Weibchen, leg. Gaedike; 26.VI.1967 1 Weibchen leg. Friese in coll. SDEI: Gaedike i. l.; PETERSEN 1969)
- e 3048,2 Althüttendorf Umg. (VI.2001 F leg., det. et coll. Theimer)
- ? ?/„Forst Chorin (26.V.1971 1 Männchen leg. Gaedike“ in coll. SDEI) (sichere Zuordnung zu einem Fundort und einem MTB nicht möglich)
- 3149,21 Liepe Umg./Forst Chorin: NSG Plagefenn (25.V.1972 1 Männchen leg. Gaedike; 16.VI.1970 1 Männchen leg. Friese, Belege in coll. SDEI, Gaedike i. l.)
- g 3150,1 Oderberg (Gerstberger i. l. an Gaedike)

### (0644) *Nemapogon nigralbella* (ZELLER, 1839)

In 8 Bundesländern (außer SH, NW, RP, BY, ST) nachgewiesen; in BB aktuelle Nachweise (Zeitraum 2001–2016).

Funddaten: Nördliches Nachbargebiet.

- 2846 „südlich von Templin“: TÜP Vogelsang (28.IX. u. 02. X.1999 2F e. l. leg. Möller: Gerstberger i. l. an Gaedike; Theimer i. l.)

### 046 (0650) *Triaxomasia caprimulgella* (STANTON, 1851)

In 10 Bundesländern (außer NW, SL, MV) nachgewiesen; aber nur in vier (u.a. in BB) aktuelle Nachweise (Zeitraum 2001–2016).

#### Funddaten:

- c 3148,4 Eberswalde/Stadtgebiet (02.VI.1967 1 Männchen leg. Friese in coll. SDEI: Gaedike i. l.; PETERSEN 1969)

Südöstliches Nachbargebiet:

- 3553 Lebus (Gerstberger i. l. an Gaedike)

**047 (0652) *Neurothaumasia ankerella* (MANN, 1867) (Fig. 01)**

In den Bundesländern BB, SN nachgewiesen, und zwar aktuell (Zeitraum 2001–2016).

**Funddaten:**

- c 3147,44 Finowfurt Umg./Moor an der Finowfließniederung nordöstlich Lehnsee (11.VII.2016 LF 1F leg., det. et coll. Schwabe)

**Myrmecozelinae**

**048 (0476) *Halotinea insectella* (FABRICIUS, 1794)**

In allen Bundesländern nachgewiesen; in BB letzte Nachweise im Zeitraum 1981–2000.

**Funddaten:**

- c 3148,4 Eberswalde/Stadtgebiet (28.VI.1969 1 Männchen leg. Gaedike in coll. SDEI, Gaedike i. l.)  
g 3150,13 Oderberg/Gebiet Pimpinellenberg-Teufelsberg (VIII. 1993 F leg., det. et coll. Theimer)  
? ? „Eberswalde Umg.“ (22.VIII.1965 1 Männchen leg. Oehlke in coll. SDEI: Gaedike i. l.) (sichere MTB- und Naturraumzuordnung nicht möglich)

**Tineinae**

**049 (0661) *Trichophaga tapetzella* (LINNAEUS, 1758) – Tapetenmotte**

In allen Bundesländern nachgewiesen, allerdings in sechs nicht aktuell; in BB letzte Nachweise im Zeitraum 1981–2000.

**Funddaten:**

- c 3148,4 Eberswalde (Gaedike nach PETERSEN 1969)

**050 (0665) *Elatobia fuliginosella* (ZELLER, 1846)**

In 4 Bundesländern nachgewiesen, aktuell nur in SN; in BB letzte Nachweise im Zeitraum 1981–2000.

- RL Land Brandenburg: Kategorie 1 (vom Aussterben bedroht); Habitat: Forst, Baumrinde: R in Bohrgängen anderer Insekten.

Nach PETERSEN 1969 wird die Art in Ostdeutschland „äußerst selten gefunden.“

**Funddaten:**

- c 3148,4 Eberswalde/Stadtgebiet (23.VI.1967 1 Männchen leg. Friese in coll. SDEI: Gaedike i. l.; PETERSEN 1969)

**051 (0669) *Tineola bisselliella* (HUMMEL, 1823) – Echte Kleidermotte**

In allen Bundesländern nachgewiesen; in BB aktuelle Nachweise (Zeitraum 2001–2016).

**Funddaten:**

- b 3249,14 Gersdorf Umg./Gamengrund südlich Teufelssee (08. VIII.2017 LF 1 Männchen leg., det. genit. et coll. Schwabe, Pröp.-Nr. 420/2018)  
c 3148,41 Eberswalde-Westend (26.II.2013 TF 1F leg., det. et coll. Schwabe)  
3148,42 Eberswalde/Stadtgebiet: Stadtmitte 05.VIII.2017 TF 1 Weibchen, leg., det. genit. et coll. Schwabe, Pröp.-Nr. 419/2018)

- 3148,4 Eberswalde/Stadtgebiet (25.VI.1967 1 Männchen leg. Friese, Beleg in coll. SDEI, Gaedike i. l.)

**052 (0671) *Tinea pellionella* (LINNAEUS, 1758) – Pelzmotte**

In allen Bundesländern nachgewiesen; in BB aktuelle Nachweise (Zeitraum 2001–2016).

**Funddaten:**

- c 3148,4 Eberswalde/Stadtgebiet (28.V.1967 1 Weibchen leg. Gaedike; 28.VI.1967 1 Weibchen leg. Friese; in coll. SDEI: Gaedike i. l.; Petersen, Gaedike, Friese nach PETERSEN 1969)  
3148,32 Eberswalde OT Finow/Stadtgebiet: Altenhofer Straße, im Hause (05.VI.2019 1 Männchen leg. et coll. Richert det. genit Schwabe, Pröp.-Nr. 761/2019)  
3148,42 Eberswalde/Stadtgebiet: Raumerstraße (12. u. 14.XI. 2017, 24.V.2018 u. 21.VI.2018: TF in der Wohnung je 1 Männchen leg., det. genit. et coll. Schwabe, Pröp.-Nr. 508/2018 u. 676/2019)  
g 3150,1 Oderberg (Gerstberger i. l. an Gaedike)

**053 (0683) *Tinea columbariella* (WOCKE, 1877) – Taubenmotte**

In allen Bundesländern nachgewiesen, nur in sechs aktuell; in BB letzte Nachweise im Zeitraum 1981–2000.

**Funddaten:**

- c 3148,4 Eberswalde/Stadtgebiet (22.VI. u. 02.VII.1967, 13.VI. 1968 1 Männchen, 2 Weibchen leg. Friese; 20.–30. VI. und 11.–20.VII.1965, 4 Weibchen leg. Petersen & Friese; in coll. SDEI: Gaedike i. l.; PETERSEN 1969)  
g 3150,3 Gabow (27.–28.VI.1986 1 Männchen leg. Gaedike & Kutzscher in coll. SDEI: Gaedike i. l.)

**054 (0686) *Tinea semifulvella* HAWORTH, 1828**

In allen Bundesländern nachgewiesen; in BB aktuelle Nachweise (Zeitraum 2001–2016).

**Funddaten:**

- c 3147,44 Finowfurt Umg./Moor an der Finowfließniederung nordöstlich Lehnsee (2016 1F LF leg., det. et coll. Schwabe)  
3148,42 Eberswalde/Stadtgebiet: Kleingartenanlage im Schwärzetal nördlich Forstbotanischer Garten (07.VI.2014 LF 1F leg., det. et coll. Schwabe)  
3148,4 Eberswalde (03.VI.1992 1 Männchen leg. Oehlke in coll. SDEI: Gaedike i. l.)  
e 3149,21 Liepe Umg./Forst Chorin: NSG Plagefenn – *Ledum*-Moor am Fuß der Plageberge (07.VI.2018 LF 2F leg., det. et coll. Schwabe; 16.VII.2018 1F leg. et coll. Richert det. Schwabe)  
g 3150,13 Oderberg/Gebiet Pimpinellenberg-Teufelsberg (VII. 1993 F leg., det. et coll. Theimer)  
3150,32 Altgietzen Umg./Ödland südwestlich des Ortes (04. IX.2018 LF 1F leg., det. et coll. Schwabe)

**055 (0687) *Tinea trinotella* (THUNBERG, 1794)**

In allen Bundesländern nachgewiesen; in BB aktuelle Nachweise (Zeitraum 2001–2016).

**Funddaten:**

- c 3148,32 Eberswalde OT Finow/Stadtgebiet: Altenhofer Straße, im Garten (08.V.2019 LF 1F leg. et coll. Richert, det. Schwabe)

- 3148,42 Eberswalde/Stadtgebiet: Kleingartenanlage im Schwärzetal nördlich Forstbotanischer Garten (03.V.2015 LF 1F; 10.V. u. 02.VI.2016 LF je 1F leg., det. et coll. Schwabe)
- 3148,4 Eberswalde/Stadtgebiet (12.VII.1967 1 Weibchen, leg. Friese in coll. SDEI: Gaedike i. l.; PETERSEN 1969)
- g 3150,13 Oderberg/Gebiet Pimpinellenberg-Teufelsberg (V. 1995 F leg., det. et coll. Theimer)

**056 (0689) *Niditinea fuscella* (LINNAEUS, 1758)**= *fuscipunctella* HAWORTH, 1828

In allen Bundesländern nachgewiesen; in BB aktuelle Nachweise (Zeitraum 2001–2016).

**Funddaten:**

- c 3148,4 Eberswalde/Stadtgebiet (26.VII.1962 Weibchen leg. Friese, 06.IX.1967 1 Weibchen leg. Petersen, in coll. SDEI: Gaedike; PETERSEN 1969)

**Nördliches Nachbargebiet:**

- 2847 Templin (22.IX.1968 1 Weibchen leg. Gaedike i. l.)

**057 (0690) *Niditinea striolella* (MATSUMARA, 1931)**= *piercella* BENTINCK, 1934

In allen Bundesländern nachgewiesen; in BB aktuelle Nachweise (Zeitraum 2001–2016).

**Funddaten:**

- g 3150,14 Oderberg/Geistberg (10.VI.2017 LF 1 Männchen leg., det. genit. et coll. Schwabe, Pröp.-Nr. 423/2018)

**058 (0700) *Monopis laevigella* (DENIS & SCHIFFER-MÜLLER, 1775) = *rusticella* HÜBNER, 1796**

In allen Bundesländern nachgewiesen; in BB letzte Nachweise im Zeitraum 1981–2000).

**Funddaten:**

- c 3148,4 Eberswalde/Stadtgebiet (26.VI.1967 1 Männchen leg. Friese, 11.–20.VII.1965 1 Männchen leg. Petersen & Friese in coll. SDEI: Gaedike i. l.; PETERSEN 1969); Eberswalde, Mai 1948 (PETERSEN & GAEDIKE 1983)

**059 (0701) *Monopis weaverella* (SCOTT, 1858)**

In allen Bundesländern nachgewiesen; in BB aktuelle Nachweise (Zeitraum 2001–2016).

**Funddaten:**

- b 3149,32 Tornow Umg./Barnimhänge nördlich des Ortes: Abt. 629 (24.VII.2011 LF 1 Männchen leg., det. et coll. Schwabe)
- g 3150,1 Oderberg Umg. (01.V.2000 1F leg., det. et coll. Theimer)

**060 (0704) *Monopis obviella* (DENIS & SCHIFFER-MÜLLER, 1775) = *ferruginella* HÜBNER, 1813**

In allen Bundesländern nachgewiesen; in BB aktuelle Nachweise (Zeitraum 2001–2016).

**Funddaten:**

- ? ? Eberswalde-Ostende (11.VI.1968 1 Männchen leg. Rinnhofer in coll. SDEI: Gaedike i. l.) (sichere MTB- und Naturraumzuordnung nicht möglich)
- c 3148,42 Eberswalde/Stadtgebiet: Kleingartenanlage im Schwärzetal nördlich Forstbotanischer Garten (07.VI.2014 3 Männchen, 1 Weibchen; 23.V. und 02.VI.2016 LF F A. l.; 29.VIII.2018 LF 1F; leg., det. et coll. Schwabe)

- 3148,4 Eberswalde/Stadtgebiet (4 Männchen, 23., 26.VI., 12.VII.1967, 13.VI.1968 leg. Friese; 20.–30.VI., 11.–20.VII.1965, leg. Petersen & Friese, in coll. SDEI: Gaedike i. l.; PETERSEN 1969)

**061 (0707) *Monopis imella* (HÜBNER, 1813)**

In allen Bundesländern nachgewiesen; in BB aktuelle Nachweise (Zeitraum 2001–2016).

**Funddaten:**

- c 3148,4 Eberswalde/Stadtgebiet (04.IX.1969 1 Männchen leg. Friese in coll. SDEI: Gaedike i. l.; PETERSEN 1969)

**Südöstliches Nachbargebiet:**

- 3553 Lebus (10.VI.1995 u. 28.VII.1995 je 1F leg., det. et coll. leg. F. Theimer)

**062 (0708) *Monopis monachella* (HÜBNER, 1796)**

In allen Bundesländern nachgewiesen; in BB aktuelle Nachweise (Zeitraum 2001–2016).

**Funddaten:**

- b 3149,32 Tornow Umg./Barnimhänge nördlich des Ortes: Abt. 629 und 630 (05.VII.2009 LF 1F; 04.VI. u. 02.VIII.2011 LF 2F leg., det. et coll. Schwabe)
- g 3149,41 Niederfinow Umg./Oderhänge–ehemalige Kiesgruben südwestlich vom Schiffshebewerk (27.VIII.2016 LF 1F leg., det. et coll. Schwabe)
- 3150,32 Altgietzen Umg./Ödland südwestlich des Ortes (04.IX.2018 LF 1F leg., det. et coll. Schwabe)

**Psychidae**

(siehe RICHERT 2001: 19 Arten)

**Roeslerstammiidae****063 (1030) *Roeslerstammia erxlebelli* (FABRICIUS, 1787) = *erxlebeniella* ZELLER, 1839**

In 11 Bundesländern (außer HE, ST) nachgewiesen; in BB aktuelle Nachweise (Zeitraum 2001–2016).

**Funddaten:**

- c 3148,24 Britz Umg./Stadtseerinne westlich Gr. Stadtsee (06.V.2013 LF 2F Schwabe; 02.VIII.2013 LF 1 Weibchen, leg., det. genit. et coll. Schwabe, Pröp.-Nr. 119/2017)
- 3148,42 Eberswalde/Stadtgebiet: Kleingartenanlage im Schwärzetal nördlich Forstbotanischer Garten (08.VI.2016 LF 1 Weibchen, leg., det. genit. et coll. Schwabe, Pröp.-Nr. 118/2017)
- g 3150,13 Oderberg/Gebiet Pimpinellenberg-Teufelsberg (V. 1997 F leg., det. et coll. Theimer)
- 3150,14 Oderberg/Geistberg (25.V.2017 TF 1 Männchen det. genit. et coll. Schwabe, Pröp.-Nr. 425/2018; 06.V. u. 26.VII.2018 TF 2F leg., det. et coll. Schwabe)

**Douglasiidae (Wippflügelfalter)****064 (1037) *Tinagma ocnerosomella* (STANTON, 1850) – Natternkopf-Wippflügelfalter = *echii* HERRICH-SCHÄFFER, 1855**

In allen Bundesländern nachgewiesen; in BB aktuelle Nachweise (Zeitraum 2001–2016).

**Funddaten:**

- c 3148,42 Eberswalde/Stadtgebiet: Kleingartenanlage im Schwärzetal nördlich Forstbotanischer Garten (24.V.2018 LF 1 Männchen, leg., det. et coll. Schwabe)
- f 3049,4 Brodowin (24.VI.1994 1 Männchen leg. Sutter in coll. SDEI: Gaedike i. l.)
- g 3150,14 Oderberg/Geistberg (24.VI.2017 LF 2 Weibchen, leg., det. genit. et coll. Schwabe, conf. W. Wolf, Präp.-Nr. 372/2018 und 373/2018 – siehe Lepiforum)

**065 (1039) *Tinagma anchusella* (BENANDER, 1936)**

In 4 Bundesländern nachgewiesen: SH, MV, BB, TH; überall aktuelle Nachweise (Zeitraum 2001–2016).

- RL Land Brandenburg: Kategorie 3 (gefährdet); Habitat: Trockenrasen (Ochsenzunge: *Anchusa*).

**Funddaten:**

- g 3150,3 Gabow (20.VI., 28.VII.1986: 2 Männchen, 4 Weibchen an *Anchusa officinalis*, leg. Gaedike & Kutzscher in coll. SDEI: Gaedike i. l.)

**Südöstliches Nachbargebiet:**

- 3553 Lebus (30.V.1992: 4 Männchen, 2 Weibchen an *Anchusa officinalis*, leg. Gaedike in coll. SDEI: Gaedike i. l.; 10.VI.1995 3F leg., det. et coll. Theimer)

**066 (1045) *Klimeschia transversella* (ZELLER, 1839)**

In 5 Bundesländern nachgewiesen: BW, BY, MV, BB, SN; in BB letzte Nachweise im Zeitraum 1981–2000.

- RL Land Brandenburg: Kategorie 0 (ausgestorben oder verschollen); Habitatbindung: *Thymus*: Thymian. (Kategorie aktuell? „Funddaten“ nach Publikation RL GAEDIKE et al. 1992).

**Funddaten:**

- g 3050,2 Stolpe a. O. (1 Männchen, 25.VI.1994, leg. Sutter in coll. SDEI: Gaedike i. l.)

**Bucculatricidae (Zwergwickler)**

**067 (1058) *Bucculatrix artemisiella* HERRICH-SCHÄFFER, 1855**

In 12 Bundesländern (außer NW) nachgewiesen; in BB aktuelle Nachweise (Zeitraum 2001–2016).

**Funddaten:**

- g 3150,13 Oderberg/Gebiet Pimpinellenberg-Teufelsberg (V. 1997 F leg., det. et coll. Theimer)
- 3150,3 Gabow (04.VII.–09.VIII.1984 5F e. l. leg. Patzak; 1 Weibchen vom 04.VII. und 1 Männchen vom 06. VII. det. genit. Patzak, Präp.-Nr. 2673 u. 2677 in coll. SDEI)
- 3150,32 Altgietzen Umg./südwestlich des Ortes (11.VIII. 2019, 1 Männchen leg., det. genit. et coll. Schwabe, Präp.-Nr. 838/2019)

**068 (1060) *Bucculatrix bechsteinella* (BECHSTEIN & SCHARFENBERG, 1805) = *crataegi* ZELLER, 1839**

In allen Bundesländern nachgewiesen; in BB aktuelle Nachweise (Zeitraum 2001–2016).

**Funddaten:**

- b 3249,14 Gersdorf Umg./Gamengrund südlich Teufelssee (08.VIII.2017 LF 1 Männchen leg. det. genit. et coll. Schwabe, Präp.-Nr. 586/2019)

- c 3148,42 Eberswalde/Stadtgebiet: Kleingartenanlage im Schwärzetal nördlich Forstbotanischer Garten (13.V.2018 LF 1 Männchen, leg., det. genit. et coll. Schwabe, Präp.-Nr. 568/2018)
- e 3149,21 Liepe Umg./Forst Chorin: NSG Plagefenn – *Ledum*-Moor am Fuß der Plageberge (16.VII.2018 LF 1 Männchen leg., det. genit. et coll. Schwabe, Präp.-Nr. 621/2019)
- g 3149,14 Niederfinow Umg./Oderhänge–ehemalige Kiesgruben südwestlich vom Schiffshebewerk (25.V.2017 TF 1 Männchen leg., det. genit. et coll. Schwabe, Präp.-Nr. 583/2019)
- 3150,14 Oderberg/Geistberg (13.V.2015 LF 1F leg., det. et coll. Schwabe)

**069 (1070) *Bucculatrix frangutella* (GOEZE, 1783)**

In allen Bundesländern nachgewiesen; in BB aktuelle Nachweise (Zeitraum 2001–2016).

**Funddaten:**

- g 3150,1 Oderberg (02. u. 13.VII.1967 je 1F leg. Friese, 03.VII. 1968 1F leg. Friese det. genit. Patzak, Präp.-Nr. 2826, in coll. SDEI)
- 3150,13 Oderberg/Gebiet Pimpinellenberg-Teufelsberg (VI. 1994 F leg., det. et coll. Theimer)
- 3150,14 Oderberg/Geistberg (12.VI.2016 TF 1F leg., det. genit. et coll. Schwabe, Präp.-Nr. 582/2019)

**070 (1093) *Bucculatrix thoracella* (THUNBERG, 1794)**

In allen Bundesländern nachgewiesen; in BB aktuelle Nachweise (Zeitraum 2001–2016).

**Funddaten:**

- c 3147,41 Marienwerder/Steinlaake (02.VI.2015 LF 1 Männchen leg., det. genit. et coll. Schwabe, Präp.-Nr. 430/2018)
- g 3150,13 Oderberg/Pimpinellenberg-Teufelsberg (V.1994, V. 1996 F leg., det. et coll. Theimer)
- 3150,14 Oderberg/Geistberg (25.V. u. 05.VI.2017 TF 2F leg., det. et coll. Schwabe)

**Gracillariidae (Miniermotten)**

**071 (1101) *Parectropa robiniella* CLEMENS, 1863 – Robinien-Blatttütenfalter**

In 11 Bundesländern (außer SH, MV) nachgewiesen; in BB aktuelle Nachweise (Zeitraum 2001–2016) (nach GAEDIKE et al. und Lepiforum).

Neozoon aus Nordamerika, in Europa in Ausbreitung begriffen. Im Land Brandenburg erstmalig im Jahre 2000 bei Jänschwalde im Süden nachgewiesen (STÜBNER in GAEDIKE 2009). Zahlreiche aktuelle Funde aus Mittelbrandenburg meldete SAMMLER (2019). Die Art hat auch unser Gebiet erreicht.

**Funddaten:**

- c 3148,42 Eberswalde/Stadtgebiet: Kleingartenanlage im Schwärzetal nördlich Forstbotanischer Garten (18.X.2019 Minenfund Foto Schwabe)
- g 3150,14 Oderberg/Geistberg (20.X.2019 Minenfund Foto Schwabe)



**072 (1110) *Caloptilia alchimiella* (SCOPOLI, 1763)**

In allen Bundesländern nachgewiesen; in BB aktuelle Nachweise (Zeitraum 2001–2016).

**Funddaten:**

- c 3148,42 Eberswalde/Stadtgebiet: Kleingartenanlage im Schwärzetal nördlich Forstbotanischer Garten (23.V.2016, 31.VII.2017, 02.VI.2019: LF je 1 Männchen leg., det. genit. et coll. Schwabe, Pröp.-Nr. 699/2019, 698/2019 u. Nr. 806/2019)
- e 3149 Liepe Umg./Forst Chorin: NSG Plagefenn – *Ledum*-Moor am Fuß der Plageberge (07.VI.2018 LF 1 Männchen leg., det. genit. et coll. Schwabe, Pröp.-Nr. 700/2019); „Plagefenn“ (16.VI.1970 LF 1F leg. Friese in coll. SDEI)
- g 3150,13 Oderberg/Gebiet Pimpinellenberg-Teufelsberg V. 1993, V.1994 F leg., det. et coll. Theimer)

**073 (1116) *Caloptilia elongella* (LINNAEUS, 1761)**

In 12 Bundesländern (außer HE) nachgewiesen; in BB aktuelle Nachweise (Zeitraum 2001–2016).

**Funddaten:**

- c 3148,42 Eberswalde/Stadtgebiet: Kleingartenanlage im Schwärzetal nördlich Forstbotanischer Garten (24.III. u. 03. V.2015 LF 2F leg., det. et coll. Schwabe)

**074 (1117) *Caloptilia falconipennella* (HÜBNER, 1813) = *oneratella* ZELLER, 1847**

In allen Bundesländern nachgewiesen; in BB aktuelle Nachweise (Zeitraum 2001–2016).

**Funddaten:**

- c 3148,42 Eberswalde/Stadtgebiet: Kleingartenanlage im Schwärzetal nördlich Forstbotanischer Garten (03.V.2015 LF 1 Weibchen leg., det. genit. et coll. Schwabe, Pröp.-Nr. 238/2017)
- g 3150,13 Oderberg/Gebiet Pimpinellenberg-Teufelsberg (IV. u. X.1994, 1995, 1996 F leg., det. et coll. Theimer)

**075 (1118) *Caloptilia fidella* (REUTTI, 1853)**

In 10 Bundesländern (außer HE, MV, ST) nachgewiesen; in BB aktuelle Nachweise (Zeitraum 2001–2016).

**Funddaten:**

- c 3148,42 Eberswalde/Stadtgebiet: Kleingartenanlage im Schwärzetal nördlich Forstbotanischer Garten (17.VII.2017 LF 1 Weibchen leg. det. genit., Pröp.-Nr. 695/2019; 24.V.2018 LF, 1 Männchen leg., det. genit., Pröp.-Nr. 694/2019; 14.VIII.2018 LF 2 Weibchen leg. det. genit., Pröp.-Nr. 538/2018 u. 691/2019; 29.VIII.2018 LF, 1 Weibchen leg. det. genit., Pröp.-Nr. 616/2019; in coll. Schwabe – siehe Lepiforum)

**076 (1122) *Caloptilia hemidactylella* (DENIS & SCHIFFERMÜLLER, 1775)**

In 12 Bundesländern (außer NI) nachgewiesen; in BB letzte Nachweise im Zeitraum 1981–2000.

**Funddaten:**

- g 3150,13 Oderberg/Gebiet Pimpinellenberg-Teufelsberg (IX. 1994 F leg., det. et coll. Theimer)

**077 (1127) *Caloptilia robustella* JÄCKH, 1972**

In allen Bundesländern nachgewiesen; in BB aktuelle Nachweise (Zeitraum 2001–2016).

**Funddaten:**

- b 3249,14 Gersdorf Umg./Gamengrund südlich Teufelssee (08.VIII.2017 LF 1 Weibchen leg., det. genit. et coll. Schwabe, Pröp.-Nr. 697/2019)

**078 (1129) *Caloptilia rufipennella* (HÜBNER, 1796)**

In allen Bundesländern nachgewiesen; in BB aktuelle Nachweise (Zeitraum 2001–2016).

**Funddaten:**

- c 3148,42 Eberswalde/Stadtgebiet: Ruhlaer Straße (19.VI.2007 LF 1F leg., det. et coll. Schwabe)
- g 3150,13 Oderberg/Gebiet Pimpinellenberg-Teufelsberg (VII. 1994 F leg., det. et coll. Theimer)

**079 (1130) *Caloptilia semifascia* (HAWORTH, 1828)**

In 5 Bundesländern (NW, BY, BB, SN, TH) aktuell nachgewiesen, in BW vor 1981; in BB aktuelle Nachweise (Zeitraum 2001–2016).

Für die erst 2014 in den Ländern Brandenburg und Berlin nachgewiesene Art (MEY 2016, THEIMER 2016) liegt auch aus unserem Gebiet ein Nachweis vor.

**Funddaten:**

- g 3150,14 Oderberg/Geistberg (15.X.2017 TF 1 Männchen leg., det. genit. et coll. Schwabe, Pröp.-Nr. 298/2017)

**080 (1131) *Caloptilia stigmatella* (FABRICIUS, 1781)**

In allen Bundesländern nachgewiesen; in BB aktuelle Nachweise (Zeitraum 2001–2016).

**Funddaten:**

- b 3149,32 Tornow Umg./Barnimhänge nördlich des Ortes: Abt. 629 (22.VII.2013 LF 1F leg., det. et coll. Schwabe)
- c 3148,42 Eberswalde/Stadtgebiet: Kleingartenanlage im Schwärzetal nördlich Forstbotanischer Garten (03.IV, 30.IV. u. 08.VI.2016 LF: 1 Männchen leg., det. genit., Pröp.-Nr. 224/2017; 10.IV.2018 LF 1 Männchen det. genit., Pröp.-Nr. 574/2018; 15.IV.2018 LF 1 Weibchen det. genit., Pröp.-Nr. 575/2018; 13.V.2018 LF 1 Weibchen leg., det. genit., Pröp.-Nr. 567/2018; 31.VII.2017 LF leg. det. genit., Pröp.-Nr. 696/2019; in coll. Schwabe)

**081 (1135) *Gracillaria syringella* (FABRICIUS, 1794) – Fliedermotte**

In allen Bundesländern aktuell nachgewiesen (Zeitraum 2001–2016).

**Funddaten:**

- c 3148,42 Eberswalde/Stadtgebiet: Kleingartenanlage im Schwärzetal nördlich Forstbotanischer Garten (26.VII.2014 LF 1F; 23.V.2016 1F; 31.VII.2017 LF 1 Männchen det. genit., Pröp.-Nr. 418/2018; 13.V.2018 LF 1F: leg. et coll. Schwabe)
- g 3150,1 Oderberg (13.VII.1967 1F u. 30.VI.1968 2F leg. Friese in coll. SDEI)
- 3150,13 Oderberg/Gebiet Pimpinellenberg-Teufelsberg (VIII. 1994 u. 1995 F leg., det. et coll. Theimer)

**082 (1145) *Eucalybites (Euspilapteryx) auroguttella* (STEPHENS, 1835)**

In allen Bundesländern nachgewiesen; in BB aktuelle Nachweise (Zeitraum 2001–2016).

**Funddaten:**

- c 3148,42 Eberswalde/Stadtgebiet: Kleingartenanlage im Schwärzetal nördlich Forstbotanischer Garten (14.VIII.2018 LF 1F leg., det. et coll. Schwabe)
- g 3149,14 Niederfinow Umg./Oderhänge–ehemalige Kiesgruben südwestlich vom Schiffshebewerk (27.VIII.2016 LF 2F leg., det. et coll. Schwabe)
- 3150,13 Oderberg/Gebiet Pimpinellenberg-Teufelsberg (VII.1992 F leg., det. et coll. Theimer)
- 3150,14 Oderberg/Geistberg (06.V.2018 TF 1F leg., det. et coll. Schwabe)

**083 (1147) *Calybites phasianipennella* (HÜBNER, 1813)**

In allen Bundesländern nachgewiesen; in BB aktuelle Nachweise (Zeitraum 2001–2016).

**Funddaten:**

- b 3149,32 Sommerfelde Umg./Barnimhänge nördlich des Ortes (01.X.2011 LF 1F leg., det. et coll. Schwabe)
- 3149,34 Tornow Umg./Barnimhänge nördlich des Ortes: Bachtal am Wiesenweg (29.IV.2012 LF 1 Männchen leg., det. genit. et coll. Schwabe, Präp.-Nr. 714/2019)
- c 3148,42 Eberswalde/Stadtgebiet: Kleingartenanlage im Schwärzetal nördlich Forstbotanischer Garten (23.VIII.2016 LF 1 Männchen, leg., det. genit. et coll. Schwabe, Präp.-Nr. 106/2016)
- g 3150,13 Oderberg/Pimpinellenberg-Teufelsberg (VII.1995 F leg., det. et coll. Theimer)

**084 (1148) *Calybites quadrisignella* (ZELLER, 1839) (Fig. 02)**

In 4 Bundesländern (NI, NW, BB, TH) nachgewiesen, aktuell aber nur in BB und TH (Zeitraum 2001–2016). GERSTBERGER 2002 berichtet u.a. „... aktuell ... von Oderberg und Lebus (Theimer) nachgewiesen. ... Als Raupennahrung gilt Faulbaum (*Rhamnus frangula* L.) und Kreuzdorn (*Rhamnus cathartica* L.)“ (l.c.: 58).

**Funddaten:**

- b 3249,14 Gersdorf Umg./Gamengrund südlich Teufelssee (08.VIII.2017 LF 1F leg., det. et coll. Schwabe)
- g 3150,13 Oderberg/Gebiet Pimpinellenberg-Teufelsberg (VII.1994 F leg., det. et coll. Theimer; GERSTBERGER 2002)

**085 (1154) *Acrocercops brongniardella* (FABRICIUS, 1798)**

In allen Bundesländern nachgewiesen; in BB aktuelle Nachweise (Zeitraum 2001–2016).

**Funddaten:**

- c 3148,42 Eberswalde/Stadtgebiet: Kleingartenanlage im Schwärzetal nördlich Forstbotanischer Garten (Mine 15.X.2019 an Falllaub von Stieleiche; F e c. 20.X.2019; leg., det. et coll. Schwabe)

**086 (1167) *Leucospilapteryx omissella* (STANTON, 1848)**

In 11 Bundesländern (außer HE, RP) nachgewiesen; in BB aktuelle Nachweise (Zeitraum 2001–2016).

**Funddaten:**

- g 3150,13 Oderberg/Gebiet Pimpinellenberg-Teufelsberg (VIII.1993 F leg., det. et coll. Theimer)

**087 (1172) *Callisto denticulella* (THUNBERG, 1794) (Fig. 03) = *guttea* HAWORTH, 1828**

In allen Bundesländern nachgewiesen; in BB letzte Nachweise im Zeitraum 1981–2000.

Der Nachweis im Gebiet wurde als **Wiederfund** und Beleg für das aktuelle Vorkommen **im Land Brandenburg** publiziert (SCHWABE et al. 2019).

**Funddaten:**

- c 3148,42 Eberswalde/Stadtgebiet: Kleingartenanlage im Schwärzetal nördlich Forstbotanischer Garten (11.V.2015 LF 1F leg., det. et coll. Schwabe)

**088 (1178) *Parornix anglicella* (STANTON, 1850)**

In allen Bundesländern nachgewiesen; in BB aktuelle Nachweise (Zeitraum 2001–2016).

**Funddaten:**

- c 3148,42 Eberswalde/Stadtgebiet: Kleingartenanlage im Schwärzetal nördlich Forstbotanischer Garten (13.V.2016 LF 1 Männchen, leg., det. genit. et coll. Schwabe, Präp.-Nr. 152/2017)
- g 3150,13 Oderberg/Gebiet Pimpinellenberg-Teufelsberg (V.1994 F leg., det. et coll. Theimer)
- 3150,14 Oderberg/Geistberg (08.V.2016 LF 1 Weibchen, det. genit., Präp.-Nr. 150/2017; 06.V.2018 1 Weibchen, det. genit., Präp.-Nr. 514/2018; leg. et coll. Schwabe)

**089 (1179) *Parornix anguliferella* (ZELLER, 1867)**

In 10 Bundesländern (außer NI, RP, MV) nachgewiesen, aktuell nur in drei, u.a. in BB (Zeitraum 2001–2016).

**Funddaten:**

- g 3150,13 Oderberg/Gebiet Pimpinellenberg-Teufelsberg (VII.1994 F leg., det. et coll. Theimer)

**090 (1181) *Parornix betulae* (STANTON, 1854)**

In allen Bundesländern nachgewiesen; in BB aktuelle Nachweise (Zeitraum 2001–2016).

**Funddaten:**

- c 3147,44 Finowfurt Umg./Kesselmoor an der Finowfließniederung nordöstlich Lehnssee (11.VII.2017 LF 1 Weibchen leg., det. genit. et coll. Schwabe, Präp.-Nr. 359/2018, conf. F. Graf – siehe Lepiforum)
- 3148,4 Eberswalde/Stadtgebiet (02.VII.1967 LF 1 Weibchen leg. Friese det. genit. Patzak, Präp.-Nr. 1975, in coll. SDEI)
- 3148,42 Eberswalde/Stadtgebiet: Kleingartenanlage im Schwärzetal nördlich Forstbotanischer Garten (29.VIII.2018 u. 02.VI.2019 LF je 1 Weibchen, leg., det. genit. et coll. Schwabe, Präp.-Nr. 558/2018 u. 799/2019)

- e 3149,21 Liepe Umg./Forst Chorin: NSG Plagefenn – *Ledum*-Moor am Fuß der Plageberge (07.VI.2018 LF 1 Männchen, det. genit., Pröp.-Nr. 497/2018; 16.VII.2018 LF 1 Weibchen det. genit., Pröp.-Nr. 605/2019, u. 1 Männchen, det. genit., Pröp.-Nr. 620/2019: leg. et coll. Schwabe)

**091 (1184) *Parornix devoniella* (STAINTON, 1850)**  
= *avellanella* STAINTON, 1854

In allen Bundesländern nachgewiesen; in BB aktuelle Nachweise (Zeitraum 2001–2016).

**Funddaten:**

- c 3148,42 Eberswalde/Stadtgebiet: Kleingartenanlage im Schwärzetal nördlich Forstbotanischer Garten (23.V.2016, 17.VII.2017, 13.V.2018, 27.V.2019: LF je 1 Weibchen; 22.IV.2018 LF 1 Männchen leg., det. genit. et coll. Schwabe, Pröp.-Nr. 146/2017, 303/2017, 499/2018, 801/2019 u. 516/2018)
- g 3150,13 Oderberg/Gebiet Pimpinellenberg-Teufelsberg (V. 1994 F leg., det. et coll. Theimer)

**092 (1186) *Parornix fagivora* (FREY, 1861)**

In allen Bundesländern nachgewiesen; in BB aktuelle Nachweise (Zeitraum 2001–2016).

**Funddaten:**

- b 3148,44 Eberswalde Umg./Oberheide: Gastrasse Richtung Leuenberger Wiese (05.V.2018, TF 2 Männchen, leg., det. genit. et coll. Schwabe, Pröp.-Nr. 517/2018 u. 518/2018 – siehe Lepiforum)
- e 3149,21 Liepe Umg./Forst Chorin: NSG Plagefenn – *Ledum*-Moor am Fuß der Plageberge (07.VI.2018 LF 1 Weibchen det. genit. Schwabe, Pröp.-Nr. 501/2018; conf. F. Theimer – siehe Lepiforum)
- g 3150,13 Oderberg/Gebiet Pimpinellenberg-Teufelsberg (V. 1994 F leg., det. et coll. Theimer)

**093 (1187) *Parornix finitimella* (ZELLER, 1850)**

In allen Bundesländern nachgewiesen; in BB aktuelle Nachweise (Zeitraum 2001–2016).

**Funddaten:**

- g 3150,13 Oderberg/Gebiet Pimpinellenberg-Teufelsberg (V. 1994, 1995 u. 2000 F leg., det. et coll. Theimer)
- 3150,14 Oderberg/Geistberg (13.V.2015 LF 1F; 08.V.2016 u. 15.V.2017 LF je 1 Männchen, 08.V.2019 1 Weibchen leg., det. genit. et coll. Schwabe, Pröp.-Nr. 144/2017, 702/2019 u. 802/2019)

**094 (1194) *Parornix petiolella* (FREY, 1864)**

In 9 Bundesländern (außer SH, MV, ST, TH) nachgewiesen; in BB aktuelle Nachweise (Zeitraum 2001–2016).

**Funddaten:**

- c 3148,42 Eberswalde/Stadtgebiet: Kleingartenanlage im Schwärzetal nördlich Forstbotanischer Garten (21.VI.2016, 31.VII.2017, 03.VII.2018 LF je 1 Weibchen leg., det. genit. et coll. Schwabe, Pröp.-Nr. 147/2017, 377/2018 u. 564/2018)

**095 (1197) *Parornix scoticella* (STAINTON, 1850)**  
= *sauberiella* SORHAGEN, 1886

In 11 Bundesländern (außer HE) nachgewiesen; in BB aktuelle Nachweise (Zeitraum 2001–2016).

**Funddaten:**

- g 3150,13 Oderberg/Gebiet Pimpinellenberg-Teufelsberg (V. 1994 F leg., det. et coll. Theimer)

**096 (1200) *Parornix torquillella* (ZELLER, 1850)**

In allen Bundesländern aktuell nachgewiesen (Zeitraum 2001–2016).

**Funddaten:**

- b 3149,32 Tornow Umg./Barnimhänge nördlich des Ortes: Abt. 630 (11.V.2013 LF 2 Männchen leg., det. genit. et coll. Schwabe, Pröp.-Nr. 148/2017 u. 149/2017)
- c 3149,32 Stecherschleuse Umg./Waldrand westlich des Ortes (12.IV.2007 LF 1 Weibchen leg., det. genit. et coll. Schwabe, Pröp.-Nr. 151/2017)
- 3148,42 Eberswalde/Stadtgebiet: Kleingartenanlage im Schwärzetal nördlich Forstbotanischer Garten (27.V.2019 LF 1 Weibchen, 06.VIII.2019 LF 1 Männchen leg., det. genit. et coll. Schwabe, Pröp.-Nr. 800/2019 u. 803/2019)
- g 3150,13 Oderberg/Gebiet Pimpinellenberg-Teufelsberg (V. 1993 F leg., det. et coll. Theimer)
- 3150,14 Oderberg/Geistberg (13.V.2015 u. 15.V.2017 LF je 1 Weibchen, leg., det. genit. et coll. Schwabe, Pröp.-Nr. 145/2017 u. 701/2019)

**Lithocolletinae**

**097 (1208) *Phyllonorycter agilella* (ZELLER, 1846)**

In 9 Bundesländern (außer NW, HE, ST, TH) nachgewiesen; in BB aktuelle Nachweise (Zeitraum 2001–2016).

Schwabe fand Ende Oktober die Mine an Falllaub von Flatter-Ulme (*Ulmus laevis*) und zog daraus den Falter.

**Funddaten:**

- c 3148,42 Eberswalde/Stadtgebiet: Kleingartenanlage im Schwärzetal nördlich Forstbotanischer Garten (Mine Ende X 2017 leg., 26.I.2018 F e. c. in Wohnung; det. genit. et coll. Schwabe, Pröp.-Nr. 544/2018; conf. Dieter Robrecht – siehe Lepiforum; 15.X.2019 2 Minen an *Ulmus laevis*, 17.X. u. 20.X.2019 je 1F e. c. leg., det. et coll. Schwabe)

**098 (1220) *Phyllonorycter blancardella* (FABRICIUS, 1781) = *concomitella* BANKES, 1899; = *pyrariella* TUTT, 1898**

In allen Bundesländern nachgewiesen; in BB letzte Nachweise im Zeitraum 1981–2000.

Der Nachweis im Gebiet wurde als **Wiederfund** und Beleg für das aktuelle Vorkommen im **Land Brandenburg** publiziert (SCHWABE et al. 2019).

**Funddaten:**

- c 3148,42 Eberswalde/Stadtgebiet: Kleingartenanlage im Schwärzetal nördlich Forstbotanischer Garten (03. u. 11.V.2015 LF 2 Männchen leg., det. genit. et coll. Schwabe, Pröp.-Nr. 542/2018 und 543/2018; conf. Dieter Robrecht – siehe Lepiforum; 31.VIII.2017 1 Weibchen det. genit., Pröp.-Nr. 587/2019; 15. u. 22.IV.2018 2F; 1 Männchen det. genit., Pröp.-Nr. 607/2019: leg. et coll. Schwabe)

**099 (1242) *Phyllonorycter emberizaepennella* (BOUCHÉ, 1834)**

In allen Bundesländern nachgewiesen; in BB aktuelle Nachweise (Zeitraum 2001–2016).

**Funddaten:**

- c 3148,42 Eberswalde/Stadtgebiet: Kleingartenanlage im Schwärzetal nördlich Forstbotanischer Garten (03.V.2015 LF 2 Weibchen leg., det. genit. et coll. Schwabe, Pröp.-Nr. 540/2018 und 541/2018; conf. Dieter Robrecht – siehe Lepiforum)

**100 (1244) *Phyllonorycter esperella* (GOEZE, 1783)**  
In allen Bundesländern nachgewiesen; in BB aktuelle Nachweise (Zeitraum 2001–2016).

**Funddaten:**

- c 3148,42 Eberswalde/Stadtgebiet: Kleingartenanlage im Schwärzetal nördlich Forstbotanischer Garten (13.V.2018 1 Weibchen: leg., det. genit. et coll. Schwabe, Pröp.-Nr. 609/2019 – siehe Lepiforum)

**101 (1248) *Phyllonorycter geniculella* (RAGONOT, 1874)**

In allen Bundesländern nachgewiesen; in BB aktuelle Nachweise (Zeitraum 2001–2016).

Schwabe trug Ende August die Mine mit Puppe von Bergahorn (*Acer pseudoplatanus*, Blattunterseite) ein.

**Funddaten:**

- c 3148,44 Eberswalde/Stadtgebiet: Baumschule des Forstbotanischen Gartens (26.VIII.2018 Mine mit P; F 31.VII.2018 e. p. leg., det. et coll. Schwabe)

**102 (1261) *Phyllonorycter issikii* (KUMATA, 1963) – Linden-Miniermotte**

In 12 Bundesländern (außer HE) nachgewiesen; in BB aktuelle Nachweise (Zeitraum 2001–2016).

Ursprünglich aus Japan, in Europa als expansives Neozoon. In Deutschland 2001 erstmalig in Brandenburg nachgewiesen (GRAF et al. 2002; Lepiforum). Die Mine trug Schwabe von Winter-Linde (*Tilia cordata*) ein.

**Funddaten:**

- c 3148,42 Eberswalde/Stadtgebiet: Kleingartenanlage im Schwärzetal nördlich Forstbotanischer Garten (06.X.2014 LF 1F, 20.IV.2019 LF 1F leg. det. et coll. Schwabe; 06.VIII.2019 LF 1 Männchen leg., det. genit. et coll. Schwabe, Pröp.-Nr. 805/2019)
- g 3150,14 Oderberg/Geistberg (18.IX.2016 1F e. c., 28.X.2017 1F e. c., leg., det. et coll. Schwabe)

**103 (1263) *Phyllonorycter junoniella* (ZELLER, 1846)**

In 10 Bundesländern (außer RP, SL, MV) nachgewiesen; in BB letzte Nachweise im Zeitraum 1981–2000.

Der Nachweis im Gebiet wurde als **Wiederfund** und Beleg für das aktuelle Vorkommen **im Land Brandenburg** publiziert (SCHWABE et al. 2019).

**Funddaten:**

- c 3148,42 Eberswalde/Stadtgebiet: Kleingartenanlage im Schwärzetal nördlich Forstbotanischer Garten (13.V.2016 LF 1F leg., det. genit. et coll. Schwabe, Pröp.-Nr. 545/2018, conf. Dieter Robrecht – siehe Lepiforum)

**104 (1265) *Phyllonorycter kleemannella* (klemannella) (FABRICIUS, 1781)**

In allen Bundesländern nachgewiesen; in BB aktuelle Nachweise (Zeitraum 2001–2016).

Die Art wurde u.a. durch Minensuche an Falllaub von Schwarz-Erle (*Alnus glutinosa*) Ende (26.) Januar nachgewiesen (Schwabe).

**Funddaten:**

- b 3148,44 Eberswalde Umg./Oberheide: Wiebecke-Damm nahe Möllergrab (2016 F e. c. leg., det. et coll. Schwabe)
- e 3149,21 Liepe Umg./Forst Chorin: NSG Plagefenn – *Ledum*-Moor am Fuß der Plageberge (07.VI.2018 LF 1 Männchen det. genit., Pröp.-Nr. 553/2018; 16.VII.2018 LF 1 Männchen det. genit., Pröp.-Nr. 613/2019: leg. et coll. Schwabe – siehe Lepiforum)

**105 (1268) *Phyllonorycter lautella* (ZELLER, 1846) (Fig. 04)**

In allen Bundesländern nachgewiesen; in BB letzte Nachweise im Zeitraum 1981–2000).

Der Nachweis im Gebiet belegt als **Wiederfund** das aktuelle Vorkommen **im Land Brandenburg**.

**Funddaten:**

- c 3148,44 Eberswalde/Nähe Pflanzgarten des Forstbotanischen Gartens (2 Minen mit Puppen am 23.VII.2019 von Eichenjungpflanzen eingetragen, F e. p. 27.VII.2019 u. 30.VII.2019 leg., det. et coll. Schwabe)

**106 (1270) *Phyllonorycter maestingella* (MÜLLER, 1764) = *faginella* ZELLER, 1846**

In allen Bundesländern aktuell nachgewiesen (Zeitraum 2001–2016).

Die Art wurde u.a. durch Minensuche Anfang (02.) Januar 2013 nachgewiesen (Schwabe).

**Funddaten:**

- b 3148,44 Eberswalde/Oberheide südlich der Landesforstanstalt (02.I.2013 3 Minen; F e. c.: 2 Männchen det. genit., Pröp.-Nr. 546/2018 und 547/2018, 1 Weibchen det. genit., Pröp.-Nr. 549/2018: leg. et coll. Schwabe); Spechthausen Umg./Fischteiche nordöstlich des Ortes (05.V.2018 TF 1 Weibchen leg., det. genit. et coll. Schwabe, Pröp.-Nr. 548/2018)
- c 3148,42 Eberswalde/Stadtgebiet: Kleingartenanlage im Schwärzetal nördlich Forstbotanischer Garten (13.V.2018 LF 1 Weibchen leg., det. genit. et coll. Schwabe, Pröp.-Nr. 552/2018); Eberswalde/Pflanzgarten des Forstbotanischen Gartens (22.V.2016 1F leg., det. et coll. Schwabe)
- g 3150,13 Oderberg/Gebiet Pimpinellenberg-Teufelsberg (1995 F leg., det. et coll. Theimer)

**107 (1277) *Phyllonorycter muelleriella* (ZELLER, 1839) = *amyotella* DUPONCHEL, 1840**

In allen Bundesländern nachgewiesen; in BB aktuelle Nachweise (Zeitraum 2001–2016).

**Funddaten:**

- c 3148,42 Eberswalde/Stadtgebiet: Kleingartenanlage im Schwärzetal nördlich Forstbotanischer Garten (24.V.2018 LF 1 Männchen leg., det. genit. et coll. Schwabe, Pröp.-Nr. 599/2018; conf. T. Schulz – siehe Lepiforum)
- e 3048,2 Althüttendorf Umg. (VI.2001 F leg., det. et coll. Theimer)

**108 (1288) *Phyllonorycter platanoidella* (JOANNIS, 1920) = *sylvella* auct.**

In 12 Bundesländern (außer ST) nachgewiesen; in BB aktuelle Nachweise (Zeitraum 2001–2016).

**Funddaten:**

e 3048,2 Althüttendorf Umg. (2001 F leg., det. et coll. Theimer)

**109 (1292) *Phyllonorycter quercifoliella* (ZELLER, 1839)**

In allen Bundesländern nachgewiesen; in BB aktuelle Nachweise (Zeitraum 2001–2016).

Die Art wurde durch Minensuche Anfang (08.) März 2016 nachgewiesen (Schwabe).

**Funddaten:**

c 3148,42 Eberswalde/Stadtgebiet: Kleingartenanlage im Schwärzetal nördlich Forstbotanischer Garten (23.V.2016 LF 1 Männchen leg., det. genit. et coll. Schwabe, Präp.-Nr. 615/2019)

3148,44 Eberswalde/Pflanzgarten (Baumschule) des Forstbotanischen Gartens (23.III.2016 F e. c., leg., det. et coll. Schwabe)

**110 (1297) *Phyllonorycter roboris* (ZELLER, 1839)**

In allen Bundesländern nachgewiesen; in BB aktuelle Nachweise (Zeitraum 2001–2016).

Eine Mine mit Puppe fand Schwabe Mitte (17.) Januar an Stiel-Eiche (*Quercus robur*).

**Funddaten:**

c 3148,42 Eberswalde/Stadtgebiet: Kleingartenanlage im Schwärzetal nördlich Forstbotanischer Garten (03.V.2015 LF 1F leg., det. et coll. Schwabe)

3148,44 Eberswalde/Pflanzgarten (Baumschule) des Forstbotanischen Gartens (17.I.2018 Mine mit P; 31.I.2018 1 Männchen e. p., leg., det. genit. et coll. Schwabe, Präp.-Nr. 550/2018)

g 3150,13 Oderberg/Gebiet Pimpinellenberg-Teufelsberg (1994, 1995 F leg., det. et coll. Theimer)

**111 (1310a) *Phyllonorycter cerasicolella* (HERRICH-SCHÄFFER, 1855) = *domesticella* SORHAGEN 1900; = *mahalebella* MÜHLIG, 1863; = *persicella* STEUDEL, 1882 Synonyma nach Global Taxonomic Database Gracillariidae**

In allen Bundesländern nachgewiesen; in BB letzte Funde im Zeitraum 1981–2000.

Unter *Lithocolletis domesticella* Sorh. führt AMSEL (1930–31) als Fundorte im Gebiet Chorin und Oderberg auf. Die Raupe miniert unterseitig an Pflaume (*Prunus domestica*).

**Funddaten:**

e 3049,3 Chorin (AMSEL 1930–31)

g 3150,1 Oderberg (AMSEL 1930–31)

**(1312) *Phyllonorycter stettinensis* (NICELLI, 1852)**

In 12 Bundesländern (außer RP) nachgewiesen; in BB aktuelle Nachweise (Zeitraum 2001–2016).

**Funddaten:** Südliches Nachargebiet.

– 3348 Werneuchen/Hirschfelder Heide (IV.2011 F leg., det. et coll. Theimer)

**112 (1326) *Phyllonorycter ulmifoliella* (HÜBNER, 1817)**

In allen Bundesländern nachgewiesen; in BB aktuelle Nachweise (Zeitraum 2001–2016).

**Funddaten:**

b 3249,14 Gersdorf Umg./Gamengrund südlich Teufelssee (08.VIII.2017 LF 1 Weibchen leg., det. genit. et coll. Schwabe, Präp.-Nr. 612/2019)

c 3148,42 Eberswalde/Stadtgebiet: Kleingartenanlage im Schwärzetal nördlich Forstbotanischer Garten (23.V.2016 LF 1 Weibchen leg., det. genit. et coll. Schwabe, Präp.-Nr. 551/2018)

e 3149,21 Liepe Umg./Forst Chorin: NSG Plagefenn – *Ledum*-Moor am Fuß der Plageberge (16.VII.2018 LF, 2 Weibchen, leg., det. genit. et coll. Schwabe, Präp.-Nr. 604/2019 u. 614/2019)

**113 (1296) *Macrosaccus robiniella* (CLEMENS, 1859) – Robinien-Miniermotte**

In 11 Bundesländern (außer HE, ST) überall aktuell nachgewiesen; in BB aktuelle Nachweise (Zeitraum 2001–2016).

Neozoon, aus Nordamerika im 20. Jahrhundert (2. Hälfte) eingeschleppt; „heute ... in Deutschland weit verbreitet und fehlt kaum einem größeren Robinienbestand“ (RENNWALD & RODELAND, Lepiforum).

Schwabe fand Mitte Oktober eine Mine mit Puppe an Robinie (*Robinia pseudoacacia*) und erzog daraus den Falter.

**Funddaten:**

g 3150,14 Oderberg/Geistberg (15.X.2017 Mine mit P, 23.X.2017 F e. p.; 13.V.2018 LF 1 Weibchen: leg., det. et coll. Schwabe)

**114 (1330) *Cameraria ohridella* (DESCHKA & DIMIC, 1986) - Rosskastanien-Miniermotte**

In allen Bundesländern aktuell nachgewiesen (Zeitraum 2001–2016).

Neozoon; diese erst 1986 aus Mazedonien beschriebene Miniermotte hat sich überraschend und massiv ausgebreitet und etwa 1998 das Land Brandenburg erreicht. GERSTBERGER 2000 nennt Nachweise u.a. von Berlin. Auch in unserem Gebiet dürfte die Art inzwischen flächendeckend an Rosskastanien (*Aesculus hippocastanum*) vorkommen, an denen der Befall der Blätter durch Welken und Braunfärbung infolge Minierung weithin sichtbar ist.

**Funddaten:**

b 3249,1 Trampe Umg./Tramper Forst nördlich des Ortes [„Trampe N“] (15.VII.2001 11F u. Blattminen an *Aesc. hippocast.* leg. Kutzscher & Blank in coll. SDEI)

c 3148,32 Eberswalde OT Finow/Stadtgebiet, Altenhofer Straße, im Garten (2014, 2105, 2016, 2017, 2018, 2019: Befallsbeobachtung an Rosskastanie: Richert)

3148,42 Eberswalde/Stadtgebiet: Kleingartenanlage im Schwärzetal nördlich Forstbotanischer Garten (03.V.2015 LF 2F; 29.VII.2018 LF 2 Weibchen leg., det. genit. et coll. Schwabe, Präp.-Nr. 560/2018 und 563/2018)

d 3047,44 Wildau am Werbellinsee/Fliegner Teiche (2016, 2019: Befallsbeobachtung an Rosskastanien: Richert)

- g 3149,41 Niederfinow Umg./Oderhänge–ehemalige Kiesgruben südwestlich vom Schiffshebewerk (27.VIII.2016: Schwabe)  
 3050,23 Stolzenhagen/Ortsgebiet (2016: Befallsbeobachtung an Rosskastanien: Richert)  
 3150,32 Altglietzen Umg./Ödland südwestlich des Ortes (04.IX.2018 1 Weibchen leg., det. genit. et coll. Schwabe, Präp.-Nr. 519/2018)

## Phyllocnistinae

### 115 (1336) *Phyllocnistis saligna* (ZELLER, 1839)

In 12 Bundesländern (außer HE) nachgewiesen; in BB aktuelle Nachweise (Zeitraum 2001–2016).

#### Funddaten:

- c 3148,42 Eberswalde/Stadtgebiet: Kleingartenanlage im Schwärzetal nördlich Forstbotanischer Garten (01.IV. u. 17.VII.2017 LF 2F; 15.IV.2018 LF 1F: leg., det. et coll. Schwabe)

### 116 (1337) *Phyllocnistis unipunctella* (STEPHENS, 1834) = *suffusella* ZELLER, 1847

In 11 Bundesländern (außer HE, RP) nachgewiesen; in BB aktuelle Nachweise (Zeitraum 2001–2016).

#### Funddaten:

- g 3150,13 Oderberg/Gebiet Pimpinellenberg-Oderberg (VI.1993–2000 F leg., det. et coll. Theimer)

## Yponomeutidae (Gespinstmotten)

### Yponomeutinae

### 117 (1347) *Yponomeuta evonymella* (LINNAEUS, 1758) – Traubenkirschen-Gespinstmotte = *padi* ZELLER, 1844

In allen Bundesländern nachgewiesen; in BB aktuelle Nachweise (Zeitraum 2001–2016).

#### Funddaten:

- b 3148,43 Spechthausen Umg./Fischbruthaus (01.–10.VIII.1965 2F a. L. leg. Schieferdecker in coll. SDEI)  
 c 3147,13 Zerpenschleuse/Ortsgebiet: Berliner Straße, im Garten (2000 1F; 03.VI. u. 03.VII.–02.VIII.2013 8F; 20.VI.–03.VII.2014 3F; 07.–14.VII.2015: 6F, alle LF Busse; Beleg vom 03.VI.2013 in coll. ZSM: BC ZSM Lep 82357)  
 3148,4 Eberswalde (19.VIII.1970 1F leg. Rinnhofer in coll. SDEI)  
 3148,44 Eberswalde/Baumschule Forstbotanischer Garten (12.IX.2010 LF 1F leg., det. et coll. Schwabe, conf. durch Ursula Beutler – siehe Lepiforum)  
 g 3050,2 Stolpe a. O. (09.VIII.1970 1F a. L. leg. Gaedike in coll. SDEI)

### 118 (1348) *Yponomeuta padella* (LINNAEUS, 1758) – Pflaumen-Gespinstmotte

In allen Bundesländern nachgewiesen; in BB aktuelle Nachweise (Zeitraum 2001–2016).

#### Funddaten:

- b 3148,43 Spechthausen Umg./Fischbruthaus (18.VII.1967 1F a. L. leg. Schieferdecker det. Friese in coll. SDEI)  
 c 3147,13 Zerpenschleuse/Ortsgebiet: Berliner Straße, im Garten (08.VII.2015 1F LF leg. Busse)

- 3148,4 Eberswalde/Stadtgebiet (12.VII.1967 2 Männchen leg. et det. Friese in coll. SDEI)

- g 3150,1 Oderberg (03.VII.1968 1 Weibchen leg. et det. Friese in coll. SDEI)

- 3150,13 Oderberg/Gebiet Pimpinellenberg-Teufelsberg (1994 F leg., det. et coll. Theimer)

### 119 (1349) *Yponomeuta malinellus* ZELLER, 1838 – Apfel-Gespinstmotte

In allen Bundesländern nachgewiesen; in BB aktuelle Nachweise (Zeitraum 2001–2016).

Richert fand A VI eine Raupengesellschaft an Kultur-Apfel (*Malus domestica*) in seinem Garten in Finow; F e. l. E VI. Schwabe trug von Apfel (*Malus spec.*) Puppengepinste ein, 3 Falter e. l. 18.VI.(2016). In coll. SDEI befindet sich eine Serie Belege aus dem Jahre 1958 von Klein Ziethen mit dem Vermerk „Apfel, Sortierung nach Friese“.

#### Funddaten:

- c 3148,32 Eberswalde OT Finow/Stadtgebiet: Altenhofer Straße, im Garten (2017, 5F e. l. in coll. Richert)  
 e 3049/2 Klein Ziethen (29.V. u. 09.VI.1958; „Apfel; Sortierung nach Friese“ in coll. SDEI)  
 g 3150,13 Oderberg/Gebiet Pimpinellenberg-Teufelsberg (1994, 1995 F leg., det. et coll. Theimer)

### 120 (1350) *Yponomeuta cagnatella* (HÜBNER, 1813) – Pfaffenhütchen-Gespinstmotte

In allen Bundesländern nachgewiesen; in BB letzte Nachweise im Zeitraum 1981–2000.

Richert fand in seinem Garten in Finow eine Raupengesellschaft am Europäischen Pfaffenhütchen (*Evonymus europaeus*) und erzog daraus den Falter. Der Nachweis im Gebiet belegt als **Wiederfund** das aktuelle Vorkommen **im Land Brandenburg**.

#### Funddaten:

- c 3148,32 Eberswalde OT Finow/Stadtgebiet: Altenhofer Straße, im Garten (Zucht: 18.–20.VI.2019 F e. l.; R an *Evonymus europaeus*; leg., det. et coll. Richert)  
 g 3050,21 Stolpe/Trockenhänge am Stadtweg (05.VI.2018 Gespinste mit R-Nestern an *Evonymus europaeus*, beobachtet: Richert)

### 121 (1352) *Yponomeuta rorrella* (HÜBNER, 1796) (Fig. 05)

In 12 Bundesländern (außer HE) nachgewiesen; letzte Nachweise in BB im Zeitraum 1981–2000.

Der Nachweis im Gebiet belegt als **Wiederfund** das aktuelle Vorkommen **im Land Brandenburg**.

#### Funddaten:

- c 3148,32 Eberswalde OT Finow/Stadtgebiet: Altenhofer Straße, im Garten (22., 24., 28.VII.2019 LF insges. 4F leg., det. et coll. Richert conf. Schwabe)

### 122 (1353) *Yponomeuta irrorella* (HÜBNER, 1796)

In 12 Bundesländern (außer HE) nachgewiesen; in BB aktuelle Nachweise (Zeitraum 2001–2016).

**Funddaten:**

- g 3150,1 Oderberg (08.VII.1968 1F leg. et det. Friese in coll. SDEI)  
3150,13 Oderberg/Gebiet Pimpinellenberg-Teufelsberg (VII. 1994 F leg., det. et coll. Theimer)

**123 (1354) *Yponomeuta plumbella* (DENIS & SCHIFFERMÜLLER, 1775) – Faulbaum-Gespinstmotte**

In allen Bundesländern nachgewiesen; in BB aktuelle Nachweise (Zeitraum 2001–2016).

**Funddaten:**

- b 3149,32 Tornow Umg./Barnimhänge nördlich des Ortes: Abt. 630 (24.VII.2011 LF 1F Schwabe)  
3248,1 Melchow (10.VII.1982 1F leg. Oehlke det. Friese in coll. SDEI)  
c 3148,32 Eberswalde OT Finow/Stadtgebiet: Altenhofer Straße, im Garten (24., 28. u. 30.VII.2019 LF je 1F leg., det. et coll. Richert)  
3148,42 Eberswalde/Stadtgebiet: Kleingartenanlage im Schwärzetal nördlich Forstbotanischer Garten (04.VIII.2014 LF 2F; 26.VIII.2015 LF 1F leg., det. et coll. Schwabe; 14.VII. u. 06.VIII.2019 LF je 1F Foto Schwabe)  
3149,1 Sandkrug (28.VII.1971 1F leg. Gaedike in coll. SDEI)  
3149,31 Eberswalde Umg./Finowbruch am Eichwerder-Wiesen (13.VII. u. 15.VIII.2018 TF F leg., det. et coll. Schwabe)  
g 3150,1 Oderberg (02. u. 13.VII.1967 1F u. 2F leg. et det. Friese in coll. SDEI)  
3150,13 Oderberg/Gebiet Pimpinellenberg-Teufelsberg (1994 F leg., det. et coll. Theimer)  
3150,14 Oderberg/Geistberg (28.VII.2019 LF Foto Schwabe)

**124 (1355) *Yponomeuta sedella* TREITSCHKE, 1832 – Sedum-Gespinstmotte = *vigintipunctata* RETZIUS, 1783**

In allen Bundesländern nachgewiesen; in BB aktuelle Nachweise (Zeitraum 2001–2016).

Friese fand die R an Fetthenne („*Sedum telephium* ssp. *maximum*“, Vermerk auf Fundortetikett am Beleg von Biesenthal).

**Funddaten:**

- b 3149,32 Tornow Umg./Barnimhänge nördlich des Ortes: Abt. 630 (11.V.2013 LF 1F leg., det. et coll. Schwabe)  
3247,2 Biesenthal (20.VII.1967 1F e. l. leg. Friese in coll. SDEI)  
c 3148,41 Stecherschleuse Umg./am Rande des ehemaligen Kiesgrubengeländes nordöstlich des Ortes (09.V.2009 LF 1F leg., det. et coll. Schwabe)  
e 3149,21 Liepe Umg./Forst Chorin: NSG Plagefenn – *Ledum*-Moor am Fuß der Plageberge (16.VII.2018 LF 1F leg., det. et coll. Schwabe)  
g 3050,2 Stolpe a. O. (09.VII.1970 2F leg. Gaedike det. Friese in coll. SDEI)  
3150,13 Oderberg/Gebiet Pimpinellenberg-Teufelsberg (V. u. VII.1994 u. 1996 F leg., det. et coll. Theimer)  
3150,14 Oderberg/Geistberg (15.V.2017 LF 1F leg., det. et coll. Schwabe)

**125 (1398) *Pseudoswammerdamia combinella* (HÜBNER, 1786)**

In allen Bundesländern nachgewiesen; in BB aktuelle Nachweise (Zeitraum 2001–2016).

**Funddaten:**

- c 3148,42 Eberswalde/Stadtgebiet: Kleingartenanlage im Schwärzetal nördlich Forstbotanischer Garten (24.V.2018 LF 1F leg., det. et coll. Schwabe)  
g 3149,41 Niederfinow/Oderhänge–ehemalige Kiesgruben südwestlich vom Schiffshebewerk (08.VI.2015 LF, F leg., det. et coll. Schwabe)  
3150,13 Oderberg/Gebiet Pimpinellenberg-Teufelsberg (V. u. VI.1993, VI.2000 F leg., det. et coll. Theimer)  
3150,14 Oderberg/Geistberg (24.V.2015 TF 1 Weibchen; 10. VI.2017 1 Weibchen: leg., det. genit. et coll. Schwabe, Präp.-Nr. 392/2018 u. 393/2018)

**126 (1400) *Swammerdamia caesiella* (HÜBNER, 1796) = *heroldella* HÜBNER, 1825**

In 12 Bundesländern (außer HE) nachgewiesen; in BB aktuelle Nachweise (Zeitraum 2001–2016).

**Funddaten:**

- b 3249,14 Gersdorf Umg./Gamengrund südlich Teufelssee (08.VIII.2017 LF 1 Weibchen leg., det. genit. et coll. Schwabe, Präp.-Nr. 390/2018)  
c 3147,44 Finowfurt Umg./Kesselmoor an der Finowfließniederung nordöstlich Lehnsee (02.VIII.2016 LF 1 Männchen, leg., det. genit. et coll. Schwabe, Präp.-Nr. 239/2017)  
3148,4 Eberswalde/Stadtgebiet (13.VIII.1966 1 Weibchen leg. et det. Friese in coll. SDEI)  
3148,42 Eberswalde/Stadtgebiet: Kleingartenanlage im Schwärzetal nördlich Forstbotanischer Garten (24.V.2018 Männchen leg., det. genit. et coll. Schwabe, Präp.-Nr. 571/2018 – siehe Lepiforum; 26.VII.2018 LF 1 Weibchen leg., det. genit. et coll. Schwabe, Präp.-Nr. 684/2019)  
e 3048,2 Althüttendorf Umg. (V.2001 F leg., det. et coll. Theimer)  
g 3150,14 Oderberg/Geistberg (Puppe 06.IX.2016 an *Prunus domestica* eingetragen; 06.II.2017 1 Weibchen e. p., det. genit. et coll. Schwabe, Präp.-Nr. 831/2019)

**127 (1402) *Swammerdamia pyrella* (VILLERS, 1789) = *cerasiella* HÜBNER, 1813**

In allen Bundesländern aktuell nachgewiesen (Zeitraum 2001–2016).

**Funddaten:**

- c 3248,4 Eberswalde/Stadtgebiet (22.–25.VII.1967 3 Männchen, 13.VI.1968 1 Männchen, a. L. leg. det. det. Friese; 14.VIII.1970 5 Männchen leg. Gaedike, 1F det. genit. Friese, in coll. SDEI)  
3148,42 Eberswalde/Stadtgebiet: Kleingartenanlage im Schwärzetal nördlich Forstbotanischer Garten (23.V.2016 1 Weibchen det. genit., Präp.-Nr. 657/2019 – siehe Lepiforum, 13.VIII.2016 LF 1 Männchen det. genit., Präp.-Nr. 228/2017; 31.VII. u. 24.VIII.2017 2 Männchen det. genit., Präp.-Nr. 388/2018 u. 391/2018; 13.V.2018 LF 1 Männchen, det. genit., Präp.-Nr. 566/2018: leg. et coll. Schwabe)  
g 3150,13 Oderberg/Gebiet Pimpinellenberg-Teufelsberg (VI. 1994 F leg., det. et coll. Theimer)

- 3150,32 Altgietzen Umg./Ödland südwestlich des Ortes (11.VIII.2019 LF 1 Männchen leg., det. genit. et coll. Schwabe, Pröp.-Nr. 807/2019)

**128 (1402a) *Swammerdamia compunctella* (HERRICH-SCHÄFFER, 1855) = *nebulosella* STAINTON, 1870**

In 11 Bundesländern (außer HE, RP) nachgewiesen; in BB letzte Nachweise im Zeitraum 1981–2000.

Der Nachweis im Gebiet wurde als **Wiederfund** und Beleg für das aktuelle Vorkommen **im Land Brandenburg** publiziert (SCHWABE et al. 2019).

**Funddaten:**

- c 3147,44 Finowfurt Umg./Kesselmoor an der Finowfließniederung nordöstlich Lehnsee (06.VI.2016 LF 1 Männchen, det. genit., Pröp.-Nr. 212/2017; 15.VIII.2016 1 Männchen det. genit., Pröp.-Nr. 389/2018; 29.VIII.2017 LF 2 Männchen leg., det. genit. et coll. Schwabe, Pröp.-Nr. 401/2018, 1 Männchen leg. et coll. Richert, det. genit. Schwabe, Pröp.-Nr. 745/2019)

**129 (1404) *Paraswammerdamia albicapitella* (SCHARFENBERG, 1805) = *spiniella* HÜBNER, 1809**

In allen Bundesländern nachgewiesen; in BB letzte Nachweise im Zeitraum 1981–2000.

Der Nachweis im Gebiet wurde als **Wiederfund** und Beleg für das aktuelle Vorkommen **im Land Brandenburg** publiziert (SCHWABE et al. 2019).

**Funddaten:**

- c 3147,44 Finowfurt Umg./Moor an der Finowfließniederung nordöstlich Lehnsee (15.VIII.2016 LF 1F leg., det. et coll. Schwabe)
- g 3150,13 Oderberg/Gebiet Pimpinellenberg-Teufelsberg (VII.1993, 1995 F leg., det. et coll. Theimer)
- 3150,32 Altgietzen Umg./Ödland südwestlich des Ortes (04.IX.2018 LF 2 Weibchen leg., det. genit. et coll. Schwabe, Pröp.-Nr. 592/2019 und 593/2019)

**130 (1408) *Paraswammerdamia lutarea* (HAWORTH, 1828) = *nebulella* GOEZE, 1783, nec DENIS & SCHIFFERMÜLLER, 1775; = *oxyacanthella* DUPONCHEL, 1842**

In allen Bundesländern nachgewiesen; in BB aktuelle Nachweise (Zeitraum 2001–2016).

**Funddaten:**

- c 3148,4 Eberswalde/Stadtgebiet (23.VII.1967 1 Weibchen leg. et det. Friese in coll. SDEI)
- g 3150,13 Oderberg/Gebiet Pimpinellenberg-Teufelsberg (VII.1994 F leg., det. et coll. Theimer)

**131 (1411) *Cedestis gysselella* (ZELLER 1839)**

In 12 Bundesländern (außer HE) nachgewiesen; in BB aktuelle Nachweise (Zeitraum 2001–2016).

**Funddaten:**

- c 3148,42 Eberswalde/Stadtgebiet: Kleingartenanlage im Schwärzetal nördlich Forstbotanischer Garten (07.VI.2014 LF 1F; 23.VI.2016 LF 1F: leg., det. et coll. Schwabe)
- e 3149,21 Liepe Umg./Forst Chorin: NSG Plagefenn – *Ledum*-Moor am Fuß der Plageberge (07.VI.2018 LF 1F leg., det. et coll. Schwabe)

- g 3150,3 Gabow a. O. (27./28.VI.1986 1F leg. Gaedike & Kutzscher in coll. SDEI)

**132 (1412) *Cedestis subfasciella* (STEPHENS, 1834) = *farinatella* ZELLER, 1840**

In allen Bundesländern nachgewiesen; in BB aktuelle Nachweise (Zeitraum 2001–2016).

**Funddaten:**

- ? 3148,4 „Umg. Eberswalde/Specchthausen – Finow“ (18.VI.1968 2 Weibchen leg. et det. Friese in coll. SDEI) (sichere Naturraumzuordnung nicht möglich)
- e 3048,2 Althüttendorf Umg. (VI.2001 F leg., det. et coll. Theimer)

**133 (1416) *Ocnerostoma piniariella* ZELLER, 1847**

In 11 Bundesländern, außer HE, RP nachgewiesen; in BB aktuelle Nachweise (Zeitraum 2001–2016).

**Funddaten:**

- ? 3148,4 „Umg. Eberswalde/Specchthausen – Finow“ (03.VII.1968 1 Weibchen leg. et det. Friese in coll. SDEI) (sichere Naturraumzuordnung nicht möglich)
- c 3148,4 Eberswalde/Stadtgebiet (02.VII.1967 1 Männchen leg. et det. Friese in coll. SDEI)
- 3148,42 Eberswalde/Stadtgebiet: Kleingartenanlage im Schwärzetal nördlich Forstbotanischer Garten (24.V.2018 1 Männchen det. genit., Pröp.-Nr. 472/2018, 1 Weibchen, det. genit., Pröp.-Nr. 556/2018: leg. et coll. Schwabe – siehe Lepiforum)

**134 (1417) *Ocnerostoma friesei* SVENSSON, 1966**

In allen Bundesländern nachgewiesen; in BB aktuelle Nachweise (Zeitraum 2001–2016).

**Funddaten:**

- b 3149,32 Tornow Umg./Barnimhänge nördlich des Ortes: Abt. 630 (11.V.2013 LF 1 Weibchen leg., det. genit. et coll. Schwabe, Pröp.-Nr. 585/2019)
- 3249,14 Gersdorf Umg./Gamengrund südlich Teufelssee (08.VIII.2017 LF 1 Männchen leg., det. genit. et coll. Schwabe, Pröp.-Nr. 379/2018)
- c 3147,44 Finowfurt Umg./Kesselmoor an der Finowfließniederung nordöstlich Lehnsee (15.VIII.2016 LF 1 Weibchen leg., det. genit. et coll. Schwabe, Pröp.-Nr. 603/2019)
- 3148,2 Eberswalde Umg./Oder-Havel-Kanal (10.V.1969 1 Männchen leg. Gaedike det. Friese in coll. SDEI)
- 3148,42 Eberswalde/Stadtgebiet: Kleingartenanlage im Schwärzetal nördlich Forstbotanischer Garten (01.V.2016 1 Männchen det. genit., Pröp.-Nr. 375/2018; 22.IV.2018 1 Männchen det. genit., Pröp.-Nr. 580/2018: leg. et coll. Schwabe)
- g 3150,13 Oderberg/Gebiet Pimpinellenberg-Teufelsberg (1993 F leg., det. et coll. Theimer)

**Ypsolophidae**

**Ypsolophinae**

**135 (1480) *Ypsolopha mucronella* (SCOPOLI, 1763) = *caudella* LINNAEUS, 1767**

In allen Bundesländern nachgewiesen; in BB aktuelle Nachweise (Zeitraum 2001–2016).



**Funddaten:**

- b 3148,4 Eberswalde/Paschenberg (16.IV.1987 1F leg. KrueI in coll. SDEI)
- 3149,31 Sommerfelde Umg./Barnimhänge nördlich des Ortes: Bachtal („Wiesengraben“) (04.IV.2009, 11.IV.2011, LF je 1F leg., det. et coll. Schwabe)
- c 3148,41 Eberswalde-Westend/Unterheide: Wildparkstraße (17. III.1974 1F leg. Kittel in coll. SDEI)
- 3148,4 Eberswalde (03.IV.1971 1F leg. Gaedike, 24.IV.1986 1F leg. Ewald in coll. SDEI)
- 3149,3 Eberswalde/Eichwerder (30.III.1974 1F leg. KrueI in coll. SDEI)
- g 3150,13 Oderberg/Gebiet Pimpinellenberg-Teufelsberg (VIII. 1994 u. IV.1995 F leg., det. et coll. Theimer)

**136 (1482) *Ypsolopha dentella* (FABRICIUS, 1775)**= *xylostella* auct. nec LINNAEUS

In allen Bundesländern nachgewiesen; in BB aktuelle Nachweise (Zeitraum 2001–2016).

**Funddaten:**

- c 3148,32 Eberswalde OT Finow/Stadtgebiet: Altenhofer Straße, im Garten (30.VII.2017 LF 1F leg., det. et coll. Richert)
- 3148,42 Eberswalde/Stadtgebiet: Kleingartenanlage im Schwärzetal nördlich Forstbotanischer Garten (17.VII. u. 24.VIII.2017, LF 4F leg. et fot. Schwabe)
- 3148,4 Eberswalde/Stadtgebiet: „Am Kanal“ (05.IX.1969 1F leg. KrueI in coll. SDEI)

**137 (1483) *Ypsolopha falcella* (HÜBNER, 1796)**

In 10 Bundesländern (außer SH, MV, SN) nachgewiesen; in BB letzte Nachweise im Zeitraum 1981–2000.

Erstnachweis für Brandenburg erfolgte in unserem Gebiet: 1994 2 Falter auf dem Pimpinellenberg bei Oderberg. Die Raupe lebt an Geißblatt (*Lonicera*) (GERSTBERGER & GAEDIKE 1996).**Funddaten:**

- g 3150,13 Oderberg/NSG Pimpinellenberg (1994 2F: GERSTBERGER & GAEDIKE 1996; VI.1994 F leg., det. et coll. Theimer)

**138 (1484) *Ypsolopha asperella* (LINNAEUS, 1761)**

In 12 Bundesländern (außer ST) nachgewiesen; in BB aktuelle Nachweise (Zeitraum 2001–2016).

**Funddaten:**

- c 3148,42 Eberswalde/Forstbotanischer Garten (08.IV.2010 LF 1F leg., det. et coll. Schwabe)
- 3148,44 Eberswalde/Baumschule des Forstbotanischen Gartens (14.XI.2009 LF 1F leg., det. et coll. Schwabe)
- 3149,32 Stecherschleuse Umg./Waldrand westlich des Ortes (16.III.2009 1F a. L. leg., det. et coll. Schwabe)

**139 (1486) *Ypsolopha scabrella* (LINNAEUS, 1761)**

In allen Bundesländern nachgewiesen; in BB aktuelle Nachweise (Zeitraum 2001–2016).

**Funddaten:**

- b 3149,43 Hohenfinow Umg./Karlsruwerker Weg (25.VIII.2012 LF 1F leg. et fot. Schwabe, Foto 26)

- c 3148,42 Eberswalde/Stadtgebiet: Kleingartenanlage im Schwärzetal nördlich Forstbotanischer Garten (31.VII.2017 LF 2F leg. et fot. Schwabe; 29.VIII.2018 LF 1F leg. et det. Schwabe)
- e 3149,21 Liepe Umg./Forst Chorin: NSG Plagefenn – *Ledum*-Moor am Fuß der Plageberge (16.VII.2018 LF 1F leg., det. et coll. Schwabe)
- g 3050,2 Stolpe a. O. (09.VIII.1970 1 Weibchen leg. Gaedike det. Friese in coll. SDEI)

**140 (1488) *Ypsolopha horridella* (TREITSCHKE, 1835)**

In allen Bundesländern nachgewiesen; in BB aktuelle Nachweise (Zeitraum 2001–2016).

**Funddaten:**

- g 3150,13 Oderberg/Gebiet Pimpinellenberg-Teufelsberg (1994 F leg., det. et coll. Theimer)

**141 (1489) *Ypsolopha lucella* (FABRICIUS, 1775)**= *antenella* DENIS & SCHIFFERMÜLLER, 1775

In allen Bundesländern nachgewiesen; in BB aktuelle Nachweise (Zeitraum 2001–2016).

**Funddaten:**

- b 3149,32 Tornow Umg./Barnimhänge nördlich des Ortes: Abt. 630 (10.VII.2011 LF 1F leg., det. et coll. Schwabe)
- g 3050,2 Stolpe a. O. Umg. (1994 F leg., det. et coll. Theimer)

**142 (1493) *Ypsolopha parenthesella* (LINNAEUS, 1761) = *costella* FABRICIUS, 1775**

In allen Bundesländern nachgewiesen; in BB aktuelle Nachweise (Zeitraum 2001–2016).

Schwabe trug die P von Rotbuche (*Fagus sylvatica*) ein.**Funddaten:**

- b 3148,42 Eberswalde/Oberheide: Institut für Waldschutz (20. IX.1959 LF 1F leg. KrueI in coll. SDEI)
- 3149,32 Tornow Umg./Barnimhänge nördlich des Ortes: Abt. 630 (10.IX.2011 LF 1F leg., det. et coll. Schwabe)
- e 3150,11 Oderberg/Forst Freienwalde: Revier Breitefenn Abt. 195 (12.VI.2011 1F e. p. leg., det. et coll. Schwabe)
- g 3150,13 Oderberg/NSG Pimpinellenberg (27.IX.2011 LF 1F leg., det. et coll. Schwabe)

**143 (1494) *Ypsolopha ustella* (CLERCK, 1759) – Laubwald-Schabenmotte = *radiatella* DONOVAN, 1794**

In allen Bundesländern nachgewiesen; in BB aktuelle Nachweise (Zeitraum 2001–2016).

**Funddaten:**

- c 3147,44 Finowfurt Umg./Moor an der Finowfließniederung nordöstlich Lehnsee (06.VI.2016 LF 1 Weibchen, leg., det. genit. et coll. Schwabe, Präp.-Nr. 116/2016)
- ? 3148,4 „Umg. Eberswalde/Specthausen – Finow“ (17.VII. 1968 1 Männchen leg. Speer det. Friese in coll. SDEI) (sichere Naturraumzuordnung nicht möglich)
- 3148,42 Eberswalde/Stadtgebiet: Kleingartenanlage im Schwärzetal nördlich Forstbotanischer Garten (06.VI.2016 LF leg., det. et coll. Schwabe)
- g 3150,13 Oderberg/Gebiet Pimpinellenberg-Teufelsberg (1995 F leg., det. et coll. Theimer)

**144 (1495) *Ypsolopa sequella* (CLERCK, 1759)**

In allen Bundesländern nachgewiesen; in BB aktuelle Nachweise (Zeitraum 2001–2016).

**Funddaten:**

- b 3148,43 Spechthausen Umg./Fischbruthaus (11.–20.VII.1965 2F leg. Schieferdecker in coll. SDEI)
- 3248,1 Melchow (VII.1982 1F leg. Oehlke, in coll. SDEI)
- c 3148,32 Eberswalde OT Finow/Stadtgebiet: Altenhofer Straße, im Garten (30.VII.2019 LF 1 Männchen leg. et coll. Richert, det. genit. Schwabe, Präp.-Nr. 744/2019)
- 3148,41 Eberswalde-Westend/Unterheide: Wildparkstraße (12.VIII.1974 1F: leg. Kittel, det. Richert; (lädiert: Abdomen u. Htfl. fehlen)
- 3148,42 Eberswalde/Stadtgebiet: Kleingartenanlage im Schwärzetal nördlich Forstbotanischer Garten (26.VIII.2015 LF 1F; 31.VII.2017 LF 1F leg., det. et coll. Schwabe)
- g 3150,13 Oderberg/Gebiet Pimpinellenberg-Teufelsberg (VI.1993 u. VI.1994 F leg., det. et coll. Theimer)

**145 (1496) *Ypsolopa vittella* (LINNAEUS, 1758)**

In allen Bundesländern nachgewiesen; in BB aktuelle Nachweise (Zeitraum 2001–2016).

**Funddaten:**

- g 3150,13 Oderberg/Gebiet Pimpinellenberg-Teufelsberg (VIII.1993 F leg., det. et coll. Theimer)

**Plutellidae (Schleiermotten)**

**146 (1525) *Plutella xylostella* (LINNAEUS, 1758) – Kohlmotte = *muclipennis* CURTIS, 1832**

In allen Bundesländern aktuell nachgewiesen (Zeitraum 2001–2016).

**Funddaten:**

- b 3148,42 Eberswalde/Oberheide: Institut für Waldschutz (19.VII.1940 1F leg. Kruehl in coll. SDEI)
- 3149,4 Hohenfinow (18.VII.1972 1F leg. Friese in coll. SDEI)
- c 3147,13 Zerpenschleuse/Ortsgebiet: Berliner Straße, im Garten (18.VII.2013 LF 1F Busse; Beleg. in coll. ZSM: BC ZSM Lep 82781)
- 3148,32 Eberswalde OT Finow/Stadtgebiet: Altenhofer Straße, im Garten (30.V.2018 LF 2F leg. et coll. Richert det. Schwabe; 19.V., 18. u. 28.VI., 30.VII.2019 LF je 1F leg., det. et coll. Richert conf. Schwabe)
- 3148,42 Eberswalde/Stadtgebiet: Kleingartenanlage im Schwärzetal nördlich Forstbotanischer Garten (09.IX.2014 LF 2F; 26.VIII.2015 LF 1F: Schwabe; 15.IV.2018 1 Weibchen leg., det. genit. et coll. Schwabe, Präp.-Nr. 523/2018; 27.V., 14.VII. u. 06.VIII.2019 (Fotobelege); Forstbotanischer Garten (23.V.2010 LF 1F: Schwabe)
- 3148,44 Eberswalde/Pflanzgarten (Baumschule) des Forstbotanischen Gartens (14.XI.2009 LF/KF 1F leg., det. et coll. Schwabe)
- 3149,41 Stecherschleuse Umg./am Rande des ehemaligen Kiesgrubengeländes nordöstlich des Ortes (10.IX.2011 R leg. Schwabe)
- e 3149,21 Liepe Umg./Forst Chorin: NSG Plagefenn – *Ledum*-Moor am Fuß der Plageberge (16.VII.2018 LF 3F leg., det. Schwabe)
- g 3150,14 Oderberg/Geistberg (06.V. u. 14.VIII.2018 2F TF; 08.V. u. 28.VII.2019 LF 1F (Fotobelege): leg., det. et coll. Schwabe)
- 3150,32 Altgietzen Umg./Ödland südwestlich des Ortes (04.IX.2018 LF 1F leg., det. et coll. Schwabe)

**147 (1537) *Rhigognostis incarnatella* (STEUDEL, 1873) – Rötlicher Schleierfalter**

In 9 Bundesländern (außer NI, RP, SL, MV) nachgewiesen; in BB aktuelle Nachweise (Zeitraum 2001–2016).

**Funddaten:**

- c 3148,42 Eberswalde/Stadtgebiet: Kleingartenanlage im Schwärzetal nördlich Forstbotanischer Garten (06.VII.2015 LF 1F leg., det. et coll. Schwabe)

**Glyphipterigidae (Rundstirnmotten)**

**Glyphipteriginae**

**148 (1580) *Glyphipterix thrasonella* (SCOPOLI, 1763)**

In allen Bundesländern nachgewiesen; in BB aktuelle Nachweise (Zeitraum 2001–2016).

**Funddaten:**

- c 3147,41 Marienwerder/Steinlaake (02.VI.2015 LF 5F leg., det. et coll. Schwabe)
- 3148,42 Eberswalde/Stadtgebiet: Kleingartenanlage im Schwärzetal nördlich Forstbotanischer Garten (02.VI.2016 LF 2F leg., det. et coll. Schwabe)
- 3149,32 Stecherschleuse Umg./Benzintrasse westlich des Ortes (10.VI.2013 LF 1F leg., det. et coll. Schwabe)
- e 3048,2 Althüttendorf Umg. (2001 F leg., det. et coll. Theimer)

**149 (1594) *Glyphipterix simplicella* (STEPHENS, 1834) = *conjunctella* O. G. COSTA, 1834; = *fischerella* ZELLER, 1839**

In allen Bundesländern aktuell nachgewiesen (Zeitraum 2001–2016).

**Funddaten:**

- g 3150,13 Oderberg/Gebiet Pimpinellenberg-Teufelsberg (1993, 1994 F leg., det. et coll. Theimer)
- 3150,14 Oderberg/Geistberg (18.–24.V.2015 LF 3F leg., det. et coll. Schwabe)

**Acrolepiinae (Halbmotten)**

**150 (1565) *Acrolepiopsis assectella* (ZELLER, 1839) – Zwiebelmotte = *vigiliella* DUPONCHEL, 1842; = *betulella* HERRICH-SCHÄFFER, 1851**

In allen Bundesländern nachgewiesen; in BB aktuelle Nachweise (Zeitraum 2001–2016).

**Funddaten:**

- c 3148,42 Eberswalde/Stadtgebiet: Kleingartenanlage im Schwärzetal nördlich Forstbotanischer Garten (29.IV., 06.VII. u. 04.VIII.2014 LF 3F leg., det. et coll. Schwabe)
- 3148,4 Eberswalde (1 Männchen, 2 Weibchen, 19.VII.1967 leg. Friese in coll. SDEI: GAEDIKE i. l.; GAEDIKE 1970)

**151 (1572) *Acrolepia autumnitella* CURTIS, 1838 = *pygmaeana* HAWORTH, 1811**

In allen Bundesländern nachgewiesen; in BB aktuelle Nachweise (Zeitraum 2001–2016).

**Funddaten:**

- c 3148,4 Eberswalde (1 Männchen, Oktober 1949, ohne weitere Angaben, in coll. SDEI: Gaedike i. l.)

**Argyresthiidae (Silbermotten, Knospen-Gespinstmotten)****152 (1440) *Argyresthia praecocella* ZELLER, 1839 – Frühe Knospen-Gespinstmotte**

In 11 Bundesländern (außer RP, ST) nachgewiesen, aktuell aber nur in vier; in BB letzte Nachweise im Zeitraum 1901–1980.

- RL Land Brandenburg: Kategorie 3 (gefährdet); Habitat: Wacholder (*Juniperus*).

**Funddaten:**

- b 3148,4 Spechthausen bei Eberswalde (Friese nach FRIESE 1969; dort unter *Blastotere praecocella* verzeichnet)

**153 (1441) *Argyresthia arceuthina* ZELLER, 1839 = *argentella* LINNAEUS, 1961, nec. CLERCK, 1759**

In 10 Bundesländern (außer RP, SL, ST) nachgewiesen, aktuell aber nur in sechs; in BB aktuelle Nachweis (Zeitraum 2001–2016).

- RL Land Brandenburg: Kategorie 3 (gefährdet); Habitat: Wacholder (*Juniperus*).

**Funddaten:**

- b 3148,4 Spechthausen bei Eberswalde (Friese nach FRIESE 1969; dort unter *Blastotere arceuthina* verzeichnet; 29.V.1968 3F u. 10.VI.1968 1F leg. Friese in coll. SDEI)

**154 (1449) *Argyresthia abdominalis* ZELLER, 1839 = *helvetica* HEINEMANN, 1877**

In 10 Bundesländern (außer RP, SL, ST) nachgewiesen, aktuell aber nur in sechs; in BB letzte Nachweise im Zeitraum 1901–1980.

- RL Land Brandenburg: Kategorie 3 (gefährdet); Habitat: Wacholder (*Juniperus*).

**Funddaten:**

- b 3148,4 Spechthausen bei Eberswalde (Friese, Speer nach FRIESE 1969)  
 ? 3148,4 „Umg. Eberswalde/Spechthausen-Finow“ (18. u. 26. VI.1968 je 2F leg. et det. Friese in coll. SDEI) (sichere Naturraumzuordnung nicht möglich)

**155 (1450) *Argyresthia aurulentella* STAINTON, 1849**

In 9 Bundesländern (außer HE, RP, SL, ST) nachgewiesen, aktuell nur in drei; in BB letzte Nachweise im Zeitraum 1901–1980.

- RL Land Brandenburg: Kategorie 3 (gefährdet); Habitat: Wacholder (*Juniperus*).

**Funddaten:**

- b 3148,4 Spechthausen bei Eberswalde (Speer, Friese nach FRIESE 1969; 04.VIII.1967 8F leg. Friese, 14.VIII.1968 3F in coll. SDEI)  
 g 3050 Lunow (Speer nach FRIESE 1969)

**156 (1454) *Argyresthia goedartella* (LINNAEUS, 1758) – Erlenblütenmotte**

In allen Bundesländern nachgewiesen, in BB aktuelle Nachweise (Zeitraum 2001–2016).

**Funddaten:**

- b 3148,43 Spechthausen Umg./Fischbruthaus (21.–30.VIII.1965 2F leg. Schieferdecker, 18.VII.1986 1F leg. et det. Friese in coll. SDEI)  
 3149,32 Tornow Umg./Barnimhänge nördlich des Ortes: Abt. 630 (24.VII.2011 LF 1F leg., det. et coll. Schwabe)  
 c 3148,32 Eberswalde OT Finow/Stadtgebiet: Altenhofer Straße, im Garten (04.VI. u. 26.VIII.2017 LF, je 1F; 25.VII.2018 LF 1F; 24.VII. LF 2F, 28.VII.2019 LF 1F; 08. u. 10.VIII. 2019 LF je 1F: leg., det. et coll. Richert conf. Schwabe); und Umg./Forst Finowtal: Einflugschneise Flugplatz (15.VIII.2017 LF 1F leg., det. et coll. Richert)  
 3148,42 Eberswalde/Stadtgebiet: Kleingartenanlage im Schwärzetal nördlich Forstbotanischer Garten (04.VIII.2014 LF 2F; 26.VIII.2015, LF 1F; 27.VIII.2016 1F: leg., det. et coll. Schwabe)  
 3148,4 Eberswalde/Stadtgebiet (13.VII.1967 1F; 04.IX.1969 5F leg. Friese in coll. SDEI)  
 3149,1 Sandkrug (28.VII.1971 1F leg. Gaedike in coll. SDEI)  
 f 3049,4 Brodowin (06.VIII.1971 1F leg. Gaedike in coll. SDEI)  
 g 3050,2 Stolpe a. O. (09.VIII.1970 3F leg. Gaedike in coll. SDEI)  
 3149,41 Niederfinow Umg./Oderhänge–ehemalige Kiesgruben südwestlich vom Schiffshebewerk (23.VI.2016 LF 1F leg., det. et coll. Schwabe)  
 3150,3 Gabow (27.VIII.1986 1F leg. Gaedike & Kutzscher in coll. SDEI)

**157 (1455) *Argyresthia pygmaeella* (DENIS & SCHIFFERMÜLLER, 1775) – Weidenknospen-Motte = *rudolphella* ESPER, 1791**

In allen Bundesländern nachgewiesen; in BB letzte Nachweise im Zeitraum 1991–2000.

**Funddaten:**

- c 3148,4 Eberswalde/Stadtgebiet (25.VI.1967 1F leg. et det. Friese, 24.VI.1967 1F leg. Gaedike det. Friese in coll. SDEI; FRIESE 1969)

**158 (1458) *Argyresthia curvella* (LINNAEUS, 1761) – Apfelblüten-Motte = *arcella* FABRICIUS, 1776; = *cornella* auct.**

In allen Bundesländern nachgewiesen; in BB aktuelle Nachweise (Zeitraum 2001–2016).

FRIESE 1969 unterscheidet zwischen *A. cornella* (FABRICIUS, 1775) und *A. curvella* (LINNAEUS, 1761) als b. sp. und schreibt zu *cornella*: Raupen fressen im Frühjahr (ab E IV) in den geschlossenen Blütenknospen von Apfel (*Malus silvestris*). F E V – E VII, besonders M – E VI (l. c.: 734). Zu *curvella* ist dort zu lesen: Raupen im Frühjahr vorzugsweise in den Endknospen (Blattknospen) von Weißdorn (*Crataegus oxyacantha*) und Schlehe (*Prunus spinosa*), daneben auch an Apfel, Kirsche, Ahorn Sanddorn, Berberitze, später zwischen den Trieben, die krumm zusammengesponnen werden. Falter A VI – M IX, wahrscheinlich bivoltin (l. c.: 739).

**Funddaten:**

- c 3148,32 Eberswalde OT Finow/Stadtgebiet: Altenhofer Straße, im Garten 28.V. u. 01.VI.2018 LF je 1F leg. et coll. Richert det. Schwabe
- 3148,4 Eberswalde (SORHAGEN 1886: 261, dort unter *A. curvella* verzeichnet; Eberswalde/Stadtgebiet: 01.–10.VII.1965 a. L. leg. Friese & Petersen 1F, 22. u. 26.VI.1967 1F u. 3F, 13. u. 18.VI.1968 je 1F, 23.VII.1970 2F: leg. et det. Friese in coll. SDEI unter *A. cornella*; Friese und Rinnhofer nach FRIESE 1969, dort unter *A. cornella* F. verzeichnet)
- f 3049,4 Brodowin (01.IX.1965 1F leg. Oehlke det. Friese; 23.VII.1971 1F leg. Gaedike in coll. SDEI; Friese nach FRIESE 1969, unter *A. curvella* verzeichnet)
- g 3150,13 Oderberg/Pimpinellenberg (12.VII.1966 1F leg. et det. Friese; FRIESE 1969, unter *A. curvella* verzeichnet)
- 3150,14 Oderberg/Geistberg (10.VI.2017 LF 1 Männchen leg. det. genit. et coll. Schwabe, Präp.-Nr. 823/2019)

**159 (1459) *Argyresthia retinella* ZELLER, 1839**

In allen Bundesländern nachgewiesen; in BB aktuelle Nachweise (Zeitraum 2001–2016).

**Funddaten:**

- b 3247,2 Biesenthal (Oehlke nach FRIESE 1969)
- c 3148,4 Eberswalde/Stadtgebiet (28.VI.1967 1F a. L. leg. Gaedike det. Friese in coll. SDEI; Friese nach FRIESE 1969)
- e 3150,11 Oderberg/Forst Freienwalde Revier Breitefenn Abt. 195 (30.V.2011 TF 1 Männchen leg., det. genit. et coll. Schwabe, Präp.-Nr. 403/2018)

**160 (1462) *Argyresthia spinosella* STANTON, 1849 – Schlehen-Knospenmotte = *mendica* auct.**

In allen Bundesländern nachgewiesen; in BB aktuelle Nachweise (Zeitraum 2001–2016).

**Funddaten:**

- c 3148,4 Eberswalde (Friese nach FRIESE, 1969, dort unter *A. mendica* HAW. aufgeführt)
- 3148,42 Eberswalde/Stadtgebiet: Kleingartenanlage im Schwärzetal nördlich Forstbotanischer Garten (24.V.2018 LF 3F leg., det. et coll. Schwabe)
- g 3149,41 Niederfinow Umg./südwestlich vom Schiffshebewerk (08.VI.2015 LF 1F leg., det. et coll. Schwabe)
- 3150,14 Oderberg/Geistberg (31.V.2014 TF 1F; 23. u. 24.V.2015 TF 11F: leg., det. et coll. Schwabe)
- 3150,13 Oderberg/Gebiet Pimpinellenberg-Teufelsberg (VI.1994 F leg., det. et coll. Theimer)

**161 (1463) *Argyresthia conjugella* (ZELLER, 1839)**

In fast allen Bundesländern (außer HE) nachgewiesen; in BB letzte Nachweise im Zeitraum 1981–2000.

Der Nachweis im Gebiet durch Schwabe wurde als **Wiederfund** und Beleg für das aktuelle Vorkommen **im Land Brandenburg** publiziert (SCHWABE et al. 2019).

**Funddaten:**

- b 3148,43 Spechthausen Umg./Fischbruthaus (20.–30.VI.1965 2F leg. Schieferdecker det. Friese in coll. SDEI; FRIESE 1969)
- c 3148,4 Eberswalde/Stadtgebiet (01.–07. u. 20.–30.VII.1965 je 1F leg. Friese & Petersen, 26.VI.1967 1F u. 13.VI.1968 12F leg. et det. Friese in coll. SDEI; FRIESE 1969)

- e 3149,21 Liepe Umg./Forst Chorin: NSG Plagefenn – *Ledum*-Moor am Fuß der Plageberge (07.VI.2018 LF 1F leg., det. et coll. Schwabe)

**162 (1466) *Argyresthia pruniella* (CLERCK, 1759)**

– Kirschblütenmotte = *ephipella* FABRICIUS, 1777

In allen Bundesländern nachgewiesen; in BB aktuelle Nachweise (Zeitraum 2001–2016).

**Funddaten:**

- b 3149,32 Tornow Umg./Barnimhänge nördlich des Ortes: Abt. 629 (21.VIII.2011 LF 1 Männchen leg., det. genit., Präp.-Nr. 832/2019 Schwabe)
- c 3148,4 Eberswalde/Stadtgebiet (25.VI.1967 1F leg. et det. Friese in coll. SDEI)
- 3149,41 Stecherschleuse Umg./am Rande der ehemaligen Kiesgruben nordöstlich des Ortes (28.V.2011 LF 1F leg., det. et coll. Schwabe)
- f 3049,4 Brodowin (23.VII.1997 2F leg. Gaedike in coll. SDEI)
- g 3150,13 Oderberg/Gebiet Pimpinellenberg-Teufelsberg (VII.1994 F leg., det. et coll. Theimer); 02.VII.1967, 13.VII.1967 je 1F leg. et det. Friese in coll. SDEI)
- 3150,14 Oderberg/Geistberg (03.VII.2017 TF 1F leg., det. et coll. Schwabe)

**163 (1467) *Argyresthia bonnetella* (LINNAEUS, 1758) = *curvella* LINNAEUS, 1758; = *tetrapodella***

LINNAEUS, 1761; = *nitidella* FABRICIUS, 1787

In allen Bundesländern aktuell nachgewiesen (Zeitraum 2001–2016).

SORHAGEN 1886 verzeichnet die Art unter *nitidella* F. von „Eberswalde“ nach Ratzeburg als Gewährsmann und schreibt „um Weißdorn“ (l. c.: 261).

**Funddaten:**

- c 3148,4 Eberswalde (Ratzeburg nach SORHAGEN 1886)
- 3148,42 Eberswalde/Stadtgebiet: Kleingartenanlage im Schwärzetal nördlich Forstbotanischer Garten (14.VIII.2018 1 Weibchen leg., det. genit. et coll. Schwabe, Präp.-Nr. 864/2020)
- g 3150,13 Oderberg/Gebiet Pimpinellenberg-Teufelsberg (VI.1994, VII.1995F leg., det. et coll. Theimer)

**164 (1468) *Argyresthia albistria* (HAWORTH, 1828) = *fagetella* ZELLER, 1839**

In allen Bundesländern nachgewiesen; in BB aktuelle Nachweise (Zeitraum 2001–2016).

**Funddaten:**

- c 3148,4 Eberswalde (Friese nach FRIESE 1969)
- g 3150,14 Oderberg/Geistberg (12.VI.2016 TF 1F leg., det. et coll. Schwabe)
- 3150,13 Oderberg/Gebiet Pimpinellenberg-Teufelsberg (VII.1994, VII.1995 F leg., det. et coll. Theimer)

**Lyonetiidae (Langhorn-Blattminiermotten)****Lyonetiinae****165 (1627) *Lyonetia clerkella* (LINNAEUS, 1758)**

In 12 Bundesländern (außer HE) nachgewiesen; in BB aktuelle Nachweise (Zeitraum 2001–2016).

**Funddaten:**

- c 3148,4 Eberswalde/Stadtgebiet (13.V.1968 1F a. L. leg. et det. Friese in coll. SDEI)  
 3149,32 Stecherschleuse Umg./ehemaliges Kiesgrubengelände nördlich des Ortes („Waldrand“) (25.III.2007 TF 1F leg., det. et coll. Schwabe)

**166 (1630) *Lyonetia prunifoliella* (HÜBNER, 1796)**

In 11 Bundesländern (außer HE, SN) nachgewiesen; in BB aktuelle Nachweise (Zeitraum 2001–2016).

**Funddaten:**

- b 3149,31 Sommerfelde Umg./Barnimhänge nördlich des Ortes: Bachtal (08.VII.2017 P an Schlehe; F e. p. 18.VII.2017 leg., det. et coll. Schwabe)  
 c 3148,42 Eberswalde/Stadtgebiet: Kleingartenanlage im Schwärzetal nördlich Forstbotanischer Garten (2016 LF 1F; 01.VI.2017 LF 1F; 15.IV.2018 LF 1F: leg., det. et coll. Schwabe)

**Cemistominae****167 (1608) *Leucoptera lustratella* (HERRICH-SCHÄFFER, 1854)**

In 8 Bundesländern (außer NI, HE, RP, BW, ST) nachgewiesen; in BB aktuelle Nachweise (Zeitraum 2001–2016).

AMSEL (1930–31) schreibt „... überall, wo *Hypericum* wächst, meist sehr häufig, aber vielfach übersehen“ und nennt u.a. Oderberg als Fundort.

**Funddaten:**

- g 3150,1 Oderberg (AMSEL 1930–31) (als *Cemistoma lustratella* H.S. verzeichnet)

**Prayidae****168 (1422) *Atemelia torquatella* (LIENIG & ZELLER, 1846) – Moorbirken-Gespinstfalter**

In 9 Bundesländern (außer HE, RP, MV, ST) zwar nachgewiesen, aktuell nur in fünf; in BB aktuelle Nachweise (Zeitraum 2001–2016).

**Funddaten:**

- g 3150,13 Oderberg/Gebiet Pimpinellenberg-Teufelsberg (V. 1998 F leg., det. et coll. Theimer)

**169 (1424) *Prays fraxinella* (BJERKANDER, 1784) – Eschenzwieselmotte = *curtisella* DONOVAN, 1793**

In allen Bundesländern aktuell nachgewiesen (Zeitraum 2001–2016).

**Funddaten:**

- g 3050,2 Stolpe a. O. Umg. (1994 F leg., det. et coll. Theimer)  
 3150,13 Oderberg/Gebiet Pimpinellenberg-Teufelsberg (VI. 1994 F leg., det. et coll. Theimer)

- 3150,14 Oderberg/Geistberg (05.VI.2017 TF 1F leg., det. et coll. Schwabe)

**170 (1425) *Prays ruficeps* (HEINEMANN, 1870)**

= *rustica* HAWORTH, 1828, nom. praeocc. = *simpli-cellula* HERRICH-SCHÄFFER, 1851

In 12 Bundesländern (außer RP) nachgewiesen; in BB aktuelle Nachweise (Zeitraum 2001–2016).

**Funddaten:**

- g 3150,13 Oderberg/Gebiet Pimpinellenberg-Teufelsberg (V. u. VIII.1995 F leg., det. et coll. Theimer)

**Bedelliidae****171 (1602) *Bedellia somnulentella* (ZELLER, 1847)**

In 12 Bundesländern (außer ST) nachgewiesen; in BB letzte Nachweise im Zeitraum 1981–2000).

Der Nachweis im Gebiet wurde als **Wiederfund** und Beleg für das aktuelle Vorkommen im **Land Brandenburg** publiziert (SCHWABE et al. 2019).

**Funddaten:**

- c 3148,42 Eberswalde/Stadtgebiet: Kleingartenanlage im Schwärzetal nördlich Forstbotanischer Garten (14.VIII.2018 LF 2 Männchen leg., et coll. Schwabe, genit., Präp.-Nr. 537/2018 und 539/2018, det. F. Graf – siehe Lepiforum)

**Scythropiidae****172 (1344) *Scythropia crataegella* (LINNAEUS, 1767) – Weißdorn-Gespinstmotte**

In allen Bundesländern aktuell nachgewiesen (Zeitraum 2001–2016).

**Funddaten:**

- c 3148,32 Eberswalde OT Finow/Stadtgebiet: Altenhofer Straße, im Garten (18.VI.2019 LF 1F leg. et coll. Richert det. Schwabe)  
 g 3150,1 Oderberg (30.VI. u. 03.VII.1968 je 1 Männchen leg. et det. Friese in coll. SDEI)  
 3150,13 Oderberg/Gebiet Pimpinellenberg-Teufelsberg (VII. 1994 F leg., det. et coll. Theimer)

**Ethmiidae****173 (1644) *Ethmia quadrilella* (GOEZE, 1783)**

= *inversella* FOURCROY, 1785; = *funerella* FABRICIUS, 1787

In allen Bundesländern aktuell nachgewiesen (Zeitraum 2001–2016).

**Funddaten:**

- b 3148,43 Spechthausen/Fischbruthaus (Schieferdecker nach FRIESE 1973, dort als *E. funerella* F. verzeichnet)  
 c 3147,13 Zerpenschleuse/Ortsgebiet: Berliner Straße, im Garten (05.VII.2013 1F, 20.VI.2014 1F, 29.V. u. 03.VII.2015, 08. u. 21.VI.2016, je 2F: alle LF Busse; Beleg vom 05.VII.2013 in coll. ZSM: BC ZSM Lep 82772)  
 3147,24 Finowfurt/Hirtenweg–Besters Fließ (18.V.1993 1F leg., det. et coll. Kittel)

- 3147,44 Finowfurt Umg./Kesselmoor an der Finowfließniederung nordöstlich Lehnsee (15.VI.2017 LF 1F leg., det. et coll. Schwabe)
- 3148,32 Eberswalde OT Finow/Stadtgebiet: Altenhofer Straße, im Garten (13.VIII.2016 LF 1F: leg., det. et coll. Richert)
- 3148,4 Eberswalde/Stadtgebiet (Friese nach FRIESE 1973, dort als *E. funerella* F. verzeichnet)
- 3149,31 Eberswalde Umg./Eichwerder-Wiesen (03.VI.2011 LF 1F leg., det. et coll. Schwabe)
- g 3050,2 Stolpe a. O. (Gaedike, in coll. SDEI; FRIESE 1973, dort als *E. funerella* F. verzeichnet)
- 3149,2 Liepe (12.VI.1975 1F leg., det. et coll. Kittel)
- 3150,13 Oderberg/Gebiet Pimpinellenberg-Teufelsberg (V. u. VIII.1993 F leg., det. et coll. Theimer)

**174 (1648) *Ethmia terminella* (T. FLETSCHER, 1938) – Sechspunkt-Breitflügel falter = *sexpunctella* HÜBNER, 1810**

In allen Bundesländern nachgewiesen; in BB aktuelle Nachweise (Zeitraum 2001–2016).

**Funddaten:**

- g 3150,13 Oderberg/Gebiet Pimpinellenberg-Teufelsberg (VII. 1994 F leg., det. et coll. Theimer)

**175 (1655) *Ethmia bipunctella* (FABRICIUS, 1775)**

In allen Bundesländern nachgewiesen; in BB aktuelle Nachweise (Zeitraum 2001–2016).

**Funddaten:**

- c 3147,13 Zerpenschleuse/Ortsgebiet: Berliner Straße, im Garten (07.V.2006, 28.VII. u. 02.IX.2014 je 1F: LF Busse; Beleg vom 28.VII.2014 in coll. ZSM BC ZSM Lep 90057)
- 3147,24 Finowfurt/Hirtenweg-Besters Fließ (30.IV.1993 1F leg., det. et coll. Kittel)
- 3148,3 Finow (F leg. Duckert in coll. SDEI; FRIESE 1973)
- 3148,32 Eberswalde OT Finow/Stadtgebiet: Altenhofer Straße, im Garten (07.VIII.2016 LF 1F; 09.VI. LF 3F, 12.VII. LF 1F; 22.VII. LF 2F, 30.VII., 25.VIII.2019 LF je 1F: leg., det. et coll. Richert), und Umg./Forst Finowtal: Einflugschneise Flugplatz (15.VIII.2017 LF F leg. et fot. Schwabe)
- 3148,4 Eberswalde (Friese, Gaedike, Kittel nach FRIESE 1973)
- 3148,41 Eberswalde-Westend/Unterheide: Wildparkstraße (17. V.1976 1F leg. et det. et coll. Kittel)
- 3149,41 Stecherschleuse Umg./am Rande des ehemaligen Kiesgrubengeländes nordöstlich des Ortes (09.V. 2009 LF 1F leg., det. et coll. Schwabe)
- d 3148,2 Britz (20.V.1973 1F leg., det. et coll. Kittel)
- g 3050,2 Stolpe a. O. (F leg. Gaedike in coll. SDEI; FRIESE 1973)
- 3149,2 Liepe (11.V.1974 1F leg., det. et coll. Kittel)
- 3150,13 Oderberg/Gebiet Pimpinellenberg-Teufelsberg (V. 1993 F leg., det. et coll. Theimer)
- 3150,14 Oderberg/Geistberg (28.VII.2019 LF 1F Foto Schwabe)

**Depressariidae (Flachleibmotten)**

**176 (1668) *Semiopsis avellanella* (HÜBNER, 1793)**

In allen Bundesländern nachgewiesen; in BB aktuelle Nachweise (Zeitraum 2001–2016).

**Funddaten:**

- b 3148,44 Eberswalde Umg./Oberheide: Wiebecke-Damm am Möllergrab (30.VIII.2011 LF 1F leg., det. et coll. Schwabe)
- c 3149,32 Stecherschleuse Umg./Waldrand westlich des Ortes (30.III.2011 LF 1F leg., det. et coll. Schwabe)

**177 (1669) *Semiopsis oculella* (THUNBERG, 1794) = *anella* HÜBNER, 1796**

In 12 Bundesländern (außer MV) nachgewiesen; in BB aktuelle Nachweise (Zeitraum 2001–2016).

**Funddaten:**

- b 3149,31 Sommerfelde Umg./Barnimhänge nördlich des Ortes: Bachtal („Wiesengraben“) (15.III.2009, 02.VI.2011, 15.III.2012 LF je 1F leg., det. et coll. Schwabe)

**178 (1670) *Semiospis steinkellneriana* (DENIS & SCHIFFERMÜLLER, 1775)**

In allen Bundesländern nachgewiesen; in BB aktuelle Nachweise (Zeitraum 2001–2016).

**Funddaten:**

- b 3149,31 Sommerfelde/Bachtal nördlich des Ortes („Wiesengraben“) (2012 LF 1F leg., det. et coll. Schwabe)
- 3149,34 Tornow Umg./Barnimhänge nördlich des Ortes: Bachtal am Wiesenweg (29.IV.2012 LF 1F leg., det. et coll. Schwabe)
- 3248,22 Trampe Umg./Tramper Forst: Bornemanns Pfuhl (10. IV.2012 LF 1F leg., det. et coll. Schwabe)
- c 3148,3 Eberswalde OT Finow (18.IV.1984 1F leg. et coll. Kittel, det. Schwabe)
- 3148,42 Eberswalde/Stadtgebiet: Kleingartenanlage im Schwärzetal nördlich Forstbotanischer Garten (18.IV.2018 LF leg., det. et coll. Schwabe)
- 3149,32 Stecherschleuse Umg./ehemaliges Kiesgrubengelände nördlich des Ortes („Waldgebiet – Weg nach dem Oder-Havel-Kanal“) (14.IV.2008 LF 1F leg., det. et coll. Schwabe)
- g 3149,41 Niederfinow/Oderhänge-ehemalige Kiesgruben südwestlich vom Schiffshebewerk (02.V.1997 1F leg. et coll. Kittel, det. Schwabe)
- 3150,13 Oderberg/Gebiet Pimpinellenberg-Teufelsberg (IV. 1994, 1995; V.2000 F leg., det. et coll. Theimer)

**179 (1674) *Luquetia lobella* (DENIS & SCHIFFERMÜLLER, 1775)**

In allen Bundesländern nachgewiesen; in BB aktuelle Nachweise (Zeitraum 2001–2016).

**Funddaten:**

- b 3149,32 Sommerfelde Umg./Barnimhänge nördlich des Ortes: Bachtal (27.V.2012 LF 1 Männchen leg., det. genit. et coll. Schwabe, Präp.-Nr. 168/2017)
- c 3148,32 Eberswalde OT Finow/Stadtgebiet: Altenhofer Straße, im Garten (18.VI.2019 LF 1F leg. et coll. Richert det. Schwabe)
- 3148,41 Eberswalde-Westend/Unterheide: Wildparkstraße (10.VI.1976 1 Männchen, leg. et coll. Kittel, det. genit. Schwabe, Präp.-Nr. 199/2017)
- 3148,42 Eberswalde/Stadtgebiet: Kleingartenanlage im Schwärzetal nördlich Forstbotanischer Garten (24.V.2018 LF F leg., det. et coll. Schwabe)
- g 3149,14 Niederfinow/Feldrand nördlich des Ortes (08.VI. 2015 LF 2F leg., det. et coll. Schwabe)

**180 (1691) *Agonopterix ocellana* (FABRICIUS, 1775) = *characterella* DENIS & SCHIFFERMÜLLER, 1775**

In allen Bundesländern nachgewiesen; in BB aktuelle Nachweise (Zeitraum 2001–2016).

**Funddaten:**

- b 3148,42 Eberswalde/Oberheide: Institut für Waldschutz (E IV. 1959 1F im Hause leg. Krueel in coll. SDEI)
- 3148,44 Eberswalde Umg./Oberheide: Gastrasse am Möllergab (30.III.2011, 21.IX.2012, LF je 1F leg., det. et coll. Schwabe)
- c 3148,41 Eberswalde-Westend/Unterheide: Wildparkstraße (29. III.1973, 06. u. 27.IV.1976 je 1F leg. et det. Kittel conf. Schwabe); Eberswalde/Stadtgebiet: Kleingartenanlage im Schwärzetal nördlich Forstbotanischer Garten (26. VIII.2015 LF 1F leg., det. et coll. Schwabe)
- g 3150,1 Oderberg (25.III.1973 (1F leg. Kittel in coll. SDEI)
- 3150,13 Oderberg/Gebiet Pimpinellenberg-Teufelsberg (IV. 1995 F leg., det. et coll. Theimer)

**181 (1715) *Agonopterix scopariella* (HEINEMANN, 1870) = *rubescens* HEINEMANN, 1870**

In allen Bundesländern nachgewiesen; in BB aktuelle Nachweise (Zeitraum 2001–2016).

**Funddaten:**

- b 3149,31 Sommerfelde Umg./Barnimhänge nördlich des Ortes: Bachtal („Wiesengraben“) (02.IV.2011 LF 1 Männchen leg., det. genit. et coll. Schwabe, Präp.-Nr. 10/2016 – siehe Lepiforum)
- c 3149,31 Sommerfelde Umg./Finowbruch nördlich des Ortes, am Bahnübergang (30.IV.2008 LF 1 Weibchen leg., det. genit. et coll. Schwabe, Präp.-Nr. 12/2016 – siehe Lepiforum)
- 3148,24 Britz Umg./Stadtseerinne westlich Gr. Stadtsee (06.V. 2013 LF 1 Weibchen, leg., det. genit. et coll. Schwabe, Präp.-Nr. 39/2016)

**182 (1718) *Agonopterix ciliella* (STAINTON, 1849)**

In allen Bundesländern nachgewiesen; in BB aktuelle Nachweise (Zeitraum 2001–2016).

**Funddaten:**

- b 3149,31 Sommerfelde Umg./ehemaliges Militärgelände südlich der Straße nach Eberswalde (03.X.2017 LF 1 Männchen leg., det. genit. et coll. Schwabe, Präp.-Nr. 841/2019)
- c 3147,13 Zerpenschleuse/Ortsgebiet: Berliner Straße, im Garten (21.VI.2013, 21.IV.2014 LF je 1F leg., det. et coll. Busse)
- d 3147,22 Eichhorst Umg./Üderheide bei F. Grünberg (14. V.1994 LF 1 Männchen, leg. et coll. Kittel det. genit. Schwabe, Präp.-Nr. 187/2017)
- g 3150,13 Oderberg/Gebiet Pimpinellenberg-Teufelsberg (III. u. IV.1995 F leg., det. et coll. Theimer)

**183 (1719) *Agonopterix arenella* (DENIS & SCHIFFERMÜLLER, 1775)**

In allen Bundesländern nachgewiesen; in BB aktuelle Nachweise (Zeitraum 2001–2016)

**Funddaten:**

- a 3149,4 Falkenberg (26.V.1976 1F leg. et coll. Kittel det. Schwabe)
- b 3148,42 Eberswalde/Oberheide (12.IV. u. 29.IX.1959 je 1F im Hause sowie E IX.1960 1F leg. Krueel in coll. SDEI)

3149,3 Sommerfelde Umg./Barnimhänge nördlich des Ortes („Waldgebiet“) (27.V.2012 LF 1F Schwabe)

3149,32 Tornow Umg./Barnimhänge nördlich des Ortes: Abt. 630 (28.VIII.2010, 11.V.2013 LF je 1F leg., det. et coll. Schwabe)

c 3148,24 Britz Umg./Stadtseerinne westl. Gr. Stadtsee (06.V. 2013 LF 1F leg., det. et coll. Schwabe)

3149,41 Stecherschleuse Umg./am Rande des ehemaligen Kiesgrubengeländes nordöstlich des Ortes (11.VI. 2011 LF 1F leg., det. et coll. Schwabe)

d 3149,11 Britz Umg./F. Britz (04.V.1973 1F leg. et coll. Kittel det. Schwabe)

g 3149,2 Liepe (28.V.1973 1F leg. et coll. Kittel det. Schwabe)

3150,14 Oderberg/Geistberg (13.V.2015 LF 1F; 02.V.2018 TF 1F leg., det. et coll. Schwabe)

**184 (1721) *Agonopterix propinquella* (TREITSCHKE, 1835)**

In allen Bundesländern nachgewiesen; in BB aktuelle Nachweise (Zeitraum 2001–2016).

**Funddaten:**

c 3148,4 Eberswalde/Stadtgebiet (22.10.1944 1F im Hause leg. Krueel in coll. SDEI)

3148,42 Eberswalde/Stadtgebiet: Kleingartenanlage im Schwärzetal nördlich Forstbotanischer Garten (05.IV. 2016 LF 1F leg., det. et coll. Schwabe)

**185 (1722) *Argonopterix subpropinquella* (STAINTON, 1849) = *rhodochrella* HERRICH-SCHÄFFER, 1854; = *variabilis* HEINEMANN, 1870**

In allen Bundesländern nachgewiesen; in BB aktuelle Nachweise (Zeitraum 2001–2016).

**Funddaten:**

b 3149,32 Sommerfelde Umg./Barnimhänge nördlich des Ortes („Waldgebiet“) (16.IV.2006 LF 1 Männchen leg., det. genit. et coll. Schwabe, Präp.-Nr. 61/2016)

**186 (1730) *Agonopterix alstromeriana* (CLERCK, 1759) – Weißer Platteibfalter**

In 12 Bundesländern (außer SL) nachgewiesen; in BB aktuelle Nachweise (Zeitraum 2001–2016).

Die Raupe fand Richert an Geflecktem Schierling (*Conium maculatum*).

**Funddaten:**

e 3049,13 Groß Ziethen Umg./Steingruben an den Ihlowbergen (23.VI.2016 2 Larven leg. Richert; F e. I. 11. VII.2016, det. et coll. Schwabe)

**187 (1732) *Agonopterix purpurea* (HAWORTH, 1811)**

In allen Bundesländern nachgewiesen; in BB aktuelle Nachweise (Zeitraum 2001–2016).

**Funddaten:**

c 3147,41 Marienwerder/Steinlaake (02.VI.2015 LF 1F leg., det. et coll. Schwabe)

g 3149,41 Niederfinow Umg./Oderhänge–ehemalige Kiesgruben südwestlich vom Schiffshebewerk (27.VIII.2016 LF 1F leg., det. et coll. Schwabe)

3150,14 Oderberg/Geistberg (18.V.2015 TF 1F, 13.V.2017 TF 1F; leg., det. et coll. Schwabe)

- 3150,13 Oderberg/Gebiet Pimpinellenberg-Teufelsberg (VIII. 1995, V.1998 F leg., det. et coll. Theimer)

**188 (1736) *Agonopterix heracliana* (LINNAEUS, 1758) = *aplana* FABRICIUS, 1775**

In allen Bundesländern aktuell nachgewiesen (Zeitraum 2001–2016).

**Funddaten:**

- b 3148,42 Eberswalde/Oberheide: Institut für Waldschutz 07. u. 23.III., 15. u. 17.IV.1959 je 1F a. L. leg. Krüel in coll. SDEI)
- 3149,31 Sommerfelde Umg./Barnimhänge nördlich des Ortes: Bachtal („Wiesengraben“) (02.IV.2011 LF 1F leg., det. et coll. Schwabe (27.III.2007 LF 1 Männchen, leg., det. genit. et coll. Schwabe, Präp.-Nr. 40/2016)
- 3149,33 Sommerfelde Umg./ehemaliges Militärgelände südlich der Straße nach Eberswalde (03.X.2017 KF 1F leg., det. et coll. Schwabe)
- ? ? Eberswalde-Ostende (05.VI.1983 1 Männchen, leg. et coll. Kittel det. genit. Schwabe, Präp.-Nr. 207/2017) (sichere MTB- und Naturraumzuordnung nicht möglich)
- c 3147,13 Zerpenschleuse/Ortsgebiet: Berliner Straße, im Garten (14.VI.2013 LF 1F leg., det. et coll. Busse)
- 3147,41 Marienwerder/Steinlaake (02.VI.2015 LF 1F Schwabe, coll. Busse)
- 3148,42 Eberswalde/Stadtgebiet: Kleingartenanlage im Schwärzetal nördlich Forstbotanischer Garten (07.VI.2014 LF 1F; 08.–23.III.2015 LF 3F Schwabe; 05.IV.2016 LF 1 Männchen, leg., det. genit. et coll. Schwabe, Präp.-Nr. 38/2016; 24.III.2015 LF 1 Männchen, leg., det. genit. et coll. Schwabe, Präp.-Nr. 63/2016)
- 3149,31 Sommerfelde Umg./Finowbruch nördlich des Ortes: Am Bahnübergang (25.VII.2012 LF 1F leg., det. et coll. Schwabe)
- d 3149,11 Britz Umg./F. Britz (30.IV. u. 04.V.1973, je 1 Männchen, leg. et coll. Kittel, det. genit. Schwabe, Präp.-Nr. 205/2017 u. 206/2017)
- ? „Werbellinsee“ (02.III.1959 1F leg. Krüel in coll. SDEI) (sichere MTB- und Fundortzuordnung nicht möglich)
- e 3149,24 Liepe Umg./Lieper Vorwerk (16.IV.2011 1F LF leg., det. et coll. Schwabe)
- g 3150,14 Oderberg/Geistberg (17.III.2012, 30.IV.2013 LF je 1F leg., det. et coll. Schwabe)

**189 (1737) *Agonopteryx capreolella* (ZELLER, 1839)**

In 12 Bundesländern nachgewiesen, aktuell aber nur in fünf; in BB letzte Nachweise im Zeitraum 1980–2000.

„Mehrere Funde auf dem Pimpinellenberg bei Oderberg im April, Juli und August. Die Art wird nur selten und lokal in Deutschland beobachtet, ist jedoch in Europa weit verbreitet. Die Raupe lebt ... in röhrig versponnenen Blättern der Pimpinelle (*Pimpinella saxifraga*)“ (GERSTBERGER 2000: 107).

**Funddaten:**

- g 3150,13 Oderberg/NSG Pimpinellenberg (ohne Jahresangabe: GERSTBERGER 2000)

**190 (1758) *Agonopterix liturosa* (HAWORTH, 1811) = *liturella* HÜBNER, 1796; = *huebneri* BRADLEY, 1966**

In allen Bundesländern nachgewiesen; in BB aktuelle Nachweise (Zeitraum 2001–2016).

**Funddaten:**

- c 3149,31 Sommerfelde Umg./Finowbruch nördlich des Ortes am Bahnübergang (2012 LF 1F leg., det. et coll. Schwabe)
- 3147,14 Marienwerder Umg./Oder-Havel-Kanal nordwestlich des Ortes (31.VIII.2015 LF 1F leg., det. et coll. Busse)
- 3148,42 Eberswalde/Stadtgebiet: Kleingartenanlage im Schwärzetal nördlich Forstbotanischer Garten (07.IX.2016 LF 1 Männchen leg., det. genit. et coll. Schwabe, Präp.-Nr. 59/2016)
- 3149,14 Niederfinow Umg./westlich vom Schiffshebewerk (2016 LF 1 Männchen leg. et coll. Schwabe)
- g 3150,13 Oderberg/Gebiet Pimpinellenberg-Teufelsberg (VIII. 1993, VIII.1994, VIII.1995 F leg., det. et coll. Theimer)

**191 (1781) *Depressaria depressana* (FABRICIUS, 1775) = *depressella* FABRICIUS 1798; [= *depressella* HBN. in SCHÜTZE 1931: 151; siehe Lepiforum]**

In allen Bundesländern nachgewiesen; in BB letzte Nachweise im Zeitraum 1981–2000.

**Funddaten:**

- c 3148,2? Eberswalde/Oder-Havel-Kanal (21.VIII.1966 4F e. l. leg. Friese in coll. SDEI unter *D. depressella* Hbn.) (sichere MTB-Zuordnung nicht möglich)

**192 (1786) *Depressaria pimpinellae* ZELLER, 1839 = *reichlini* HEINEMANN, 1870**

In 10 Bundesländern (außer SH, MV, ST) nachgewiesen; in BB letzte Nachweise im Zeitraum 1980–2000.

**Funddaten:**

- d 3149,11 Britz Umg./F. Britz (04.V.1973 1 Weibchen leg. et coll. Kittel det. genit. Schwabe, Präp.-Nr. 210/2017)
- g 3150,13 Oderberg/Gebiet Pimpinellenberg-Teufelsberg (VII. 1994 F leg., det. et coll. Theimer)

**193 (1798) *Depressaria pulcherrimella* STANTON, 1849 = *semenovi* KRULIKOVSKI, 1903**

In allen Bundesländern nachgewiesen; in BB aktuelle Nachweise (Zeitraum 2001–2016).

**Funddaten:**

- g 3150,13 Oderberg/Gebiet Pimpinellenberg-Teufelsberg (VIII. 1994 F leg., det. et coll. Theimer)

**194 (1805) *Depressaria emeritella* STANTON, 1849**

In allen Bundesländern nachgewiesen; in BB aktuelle Nachweise (Zeitraum 2001–2016).

**Funddaten:**

- c 3149,31 Sommerfelde Umg./Finowbruch nördlich des Ortes: Am Bahnübergang (11.V.2008 LF 1 Männchen leg., det. genit. et coll. Schwabe, Präp.-Nr. 177/2017)



**195 (1806) *Depressaria albipunctella* (DENIS & SCHIFFERMÜLLER, 1775) = *aegipodiella* HÜBNER, 1825**

In allen Bundesländern nachgewiesen; in BB aktuelle Nachweise (Zeitraum 2001–2016).

**Funddaten:**

- a 3149,4 Falkenberg (26.V.1996, LF 1F leg. et coll. Kittel det. Schwabe)
- b 3149,31 Sommerfelde Umg./Barnimhänge nördlich des Ortes: Bachtal (04.IV.2009 LF 1 Männchen, leg., coll. et det. genit. Schwabe, Pröp.-Nr. 178/2017)
- 3149,32 Tornow/Barnimhänge nördlich des Ortes: Abt. 630 (11.V.2013 LF 2 Männchen, 1 Weibchen, leg., det. genit. et coll. Schwabe, Pröp.-Nr. 55/2016, 179/2017 und 56/2016, siehe auch Lepiforum); Bachtal am Wiesenweg (29.IV.2012 LF 1 Weibchen, 1 Männchen, leg., det. genit. et coll. Schwabe, Pröp.-Nr. 176/2017 und 180/2017)
- c 3147,23 Marienwerder Umg./Pechteich (09.VIII.2016 LF 1F leg., det. et coll. Busse)
- 3148,42 Eberswalde/Stadtgebiet: Kleingartenanlage im Schwärzetal nördlich Forstbotanischer Garten (03.V.2015 LF 1 Männchen, leg., det. genit. et coll. Schwabe, Pröp.-Nr. 58/2016); Forstbotanischer Garten (12.V.2010 1 Weibchen, leg., det. genit. et coll. Schwabe, Pröp.-Nr. 175/2017)
- 3149,31 Sommerfelde Umg./Finowbruch nördlich des Ortes: Am Bahnübergang (11.V.2008 LF 1 Männchen, leg., det. genit. et coll. Schwabe, Pröp.-Nr. 62/2016)
- g 3150,13 Oderberg/Gebiet Pimpinellenberg-Teufelsberg (V. u. VII.1994, IV.1995 F leg., det. et coll. Theimer)
- 3150,14 Oderberg/Geistberg (10.V.2018 TF 1 Weibchen leg., det. genit. et coll. Schwabe, Pröp.-Nr. 846/2019)

**196 (1807) *Depressaria olerella* ZELLER, 1854**

In 12 Bundesländern (außer SL) nachgewiesen; in BB letzte Nachweise im Zeitraum 1981–2000.

Die Nachweise im Gebiet wurden als **Wiederfunde** und **Belege für das aktuelle Vorkommen im Land Brandenburg** publiziert (SCHWABE et al. 2019).

**Funddaten:**

- b 3149,31 Sommerfelde Umg./Barnimhänge nördlich des Ortes: Bachtal („Wiesengraben“) (26.IV.2012 LF 1F: Schwabe; 30.IV.2008 LF 1 Weibchen, leg., det. genit. et coll. Schwabe, Pröp.-Nr. 60/2016)
- 3149,32 Tornow Umg./Barnimhänge nördlich des Ortes: Abt. 630 (11.V.2013 LF 1 Männchen, leg., det. genit. et coll. Schwabe, Pröp.-Nr. 57/2016)

**Elachistidae (Grasminiermotten)****197 (1828) *Cosmiotes (Elachista) consortella* STAIN- TON, 1851 = *roesleriella* WOCKE, 1876; = *exiguella* FREY, 1885**

In 11 Bundesländern nachgewiesen; in BB aktuelle Nachweise (Zeitraum 2001–2016).

**Funddaten:**

- g 3150,32 Altgietzen Umg./Ödland südwestlich des Ortes (04. IX.2018, 1 Männchen leg., det. genit. et coll. Schwabe, Pröp.-Nr. 519/2018, conf. Oliver Rist – siehe Lepiforum)

**198 (1830) *Cosmiotes (Elachista) freyerella* (HÜB- NER, 1825) = *nigrella* HÜBNER, 1805; = *gregsoni* STAIN- TON, 1855; = *baltica* HERING, 1891**

In allen Bundesländern nachgewiesen; in BB aktuelle Nachweise (Zeitraum 2001–2016).

**Funddaten:**

- c 3148,42 Eberswalde/Stadtgebiet: Kleingartenanlage im Schwärzetal nördlich Forstbotanischer Garten (13.V.2018 LF 1 Weibchen leg., det. genit. et coll. Schwabe, Pröp.-Nr. 595/2019)

**199 (1839) *Perittia obscurepunctella* (STAIN- TON, 1858)**

In 8 Bundesländern (außer HE, BY, MV, ST, TH) nachge- wiesen; in BB aktuelle Nachweise (Zeitraum 2001–2016).

**Funddaten:**

- g 3150,13 Oderberg/Gebiet Pimpinellenberg-Teufelsberg (V. 2000 F leg., det. et coll. Theimer)

**200 (1855) *Elachista (Biselachista) albidella* NYLANDER, 1848 – Weißer Sumpfwiesen- Grasminierfalter**

In 11 Bundesländern (außer RP, TH) nachgewiesen; in BB aktuelle Nachweise (Zeitraum 2001–2016).

**Funddaten:**

- c 3147,41 Marienwerder/Steinlaake (02.VI.2015 LF 1F leg. Schwabe)
- 3147,44 Finowfurt Umg./Kesselmoor an der Finowfließ- niederung nordöstlich Lehnsee (11.VII.2017 LF 2 Männchen leg., det. genit. et coll. Schwabe, Pröp.- Nr. 597/2019 u. 598/2019)
- ? ? Eberswalde-Ostende (10.VIII.1981 1F LF Kleinfeld in coll. SDEI) (sichere MTB- und Naturraumzuordnung nicht möglich)
- e 3149,2 Liepe Umg./Forst Chorin/NSG Plagefenn – *Ledum*- Moor am Fuß der Plageberge (07.VI.2018 LF, 1 Männchen leg., det. genit. et coll. Schwabe, Pröp.- Nr. 496/2018 – siehe Lepiforum)
- ? ? „Umg. Eberswalde“ (23.VII.1981 1F leg. Gaedike in coll. SDEI) (sichere MTB- und Naturraumzuordnung nicht möglich)

**201 (1857) *Elachista alpinella* STAIN- TON, 1854 = *monticula* WOCKE, 1876**

In allen Bundesländern nachgewiesen; in BB aktuelle Nachweise (Zeitraum 2001–2016).

**Funddaten:**

- c 3148,42 Eberswalde/Stadtgebiet: Kleingartenanlage im Schwärzetal nördlich Forstbotanischer Garten (23.VIII.2016 LF 2F leg., det. et coll. Schwabe)
- g 3149,41 Niederfinow südwestlich vom Schiffshebewerk (27. VIII.2016 LF 1F leg., det. et coll. Schwabe)

**202 (1863) *Elachista argentella* (CLERCK, 1759) = *cycnipenella* HÜBNER, 1796**

In allen Bundesländern nachgewiesen; in BB aktuelle Nachweise (Zeitraum 2001–2016).

**Funddaten:**

- g 3150,14 Oderberg/Geistberg (18.V.2015 LF 2F; 07.V.2016 TF 1 Weibchen det. genit., Pröp.-Nr. 128/2017; 1 Männchen Pröp.-Nr. 417/2018, leg. et coll. Schwabe; 06.V.2018 TF 1F leg., det. et coll. Schwabe)  
3150,1 Oderberg/Gebiet Pimpinellenberg-Teufelsberg (V.1993 F leg., det. et coll. Theimer)

**203 (1877) *Elachista bisulcella* (DUPONCHEL, 1843)**  
In 11 Bundesländern (außer RP, SL) nachgewiesen; in BB aktuelle Nachweise (Zeitraum 2001–2016).

**Funddaten:**

- g 3150,32 Altglietzen Umg./Ödland südwestlich des Ortes (11.VIII.2019 1 Männchen leg., det. genit. et coll. Schwabe, Pröp.-Nr. 837/2019)

**204 (1883) *Elachista canapennella* (HÜBNER, 1813) = *pulchella* HAWORTH, 1828; = *obscurella* STANTON, 1849; = *incanella* HERRICH-SCHÄFFER, 1855; = *humilis* sensu HERING**  
In 12 Bundesländern (außer ST) nachgewiesen; in BB aktuelle Nachweise (Zeitraum 2001–2016).

**Funddaten:**

- b 3149,32 Tornow Umg./Barnimhänge nördlich des Ortes: Abt. 630 (22.VI.2013 LF 1F leg., det. et coll. Schwabe)

**205 (1906) *Elachista dispunctella* (DUPONCHEL, 1843)**

In 7 Bundesländern (außer SH, NI, NW, SL, SN, ST) nachgewiesen, aktuell nur in fünf; in BB aktuelle Nachweise (Zeitraum 2001–2016).

**Funddaten:**

- e 3149,21 Liepe Umg./Forst Chorin: NSG Plagefenn südlich Gr. Plagesee (19.IV.2018 1F leg., det. et coll. Theimer)

**(1909) *Elachista elegans* (FREY, 1859)**

In 4 Bundesländern nachgewiesen (BW, BY, SN, TH) (GAEDIKE et al. 2017).

In der historischen Literatur fanden wir folgende Meldung dieser Art aus dem Gebiet: „Pimpinellenberg bei Oderberg, 10.6. 1 Stück (AMS)“ (AMSEL 1930–31). Diese Meldung wurde später in Faunenverzeichnissen (GERSTBERGER 1993, GAEDIKE & HEINICKE 1999, GAEDIKE et al. (2017) für Brandenburg nicht mehr aufgeführt. Den Grund dafür konnten wir nicht ermitteln. Die Art fehlt in den nördlichen Bundesländern. Der Fund von Oderberg wird deshalb an dieser Stelle zwar genannt, jedoch als unsicher eingestuft. Wir nehmen die Art nicht in das Verzeichnis der Eberswalder Microlepidoptera auf.

**Funddaten:**

- g 3150,1 Oderberg/Pimpinellenberg (AMSEL 1930–31)

**206 (1973) *Elachista obliquella* STANTON, 1854 (Fig. 06)**

In 7 Bundesländern nachgewiesen, aktuell nur in drei (nicht in NI, HE, RP, SN, ST, TH); in BB letzte Nachweise im Zeitraum 1981–2000.

Der Nachweis im Gebiet belegt als **Wiederfund** das aktuelle Vorkommen **im Land Brandenburg**.

**Funddaten:**

- g 3150,14 Oderberg/Geistberg (05.VI.2017 TF 1 Weibchen leg., det. genit. et coll. Schwabe, Pröp.-Nr. 594/2019 – siehe Lepiforum)

**207 (1974) *Elachista maculicerusella* (BRUAND, 1859)**

In allen Bundesländern (außer ST) nachgewiesen; in BB aktuelle Nachweise (Zeitraum 2001–2016).

**Funddaten:**

- c 3148,24 Britz Umg./Stadtseerinne westlich Gr. Stadtsee (07.VI.2013 LF 1 Männchen leg., det. genit. et coll. Schwabe, Pröp.-Nr. 429/2018)  
c 3148,42 Eberswalde/Stadtgebiet: Kleingartenanlage im Schwärzetal nördlich Forstbotanischer Garten (13.V. u. 14.VIII.2018 LF je 1 Männchen, det. genit., Pröp.-Nr. 578/2018 u. 693/2019; 02.VI.2019 1 Weibchen det. genit., Pröp.-Nr. 842/2019; leg. et coll. Schwabe)  
e 3149,21 Liepe Umg./Forst Chorin: NSG Plagefenn – *Ledum*-Moor am Fuß der Plageberge (07.VI.2018 LF 1F fot. et det. Schwabe)

**208 (1984) *Elachista nolckenii* ŠULCS, 1992**

In BB als einzigem Bundesland nachgewiesen, letztmalig im Zeitraum 1981–2000.

Zwei Exemplare, die in coll. Sutter unter *E. subocella* STEPHENS steckten, wurden von Jan Liška/Prag als *E. nolckenii* bestimmt. Die Bestimmung wurde von Ivar Šulcs, Riga bestätigt.

„Die untersuchten Exemplare stammten von Oderberg bei Eberswalde, 2.7.1983 und Gabow bei Bad Freienwalde, 7.6.1985, leg. Sutter.“ (SUTTER 1999: 140).

**Funddaten:**

- g 3150,1 Oderberg (02.VII.1983 1F leg. Sutter det. Liška conf. Šulcs: SUTTER 1999)  
3150,3 Gabow (07.VI.1985 1F leg. Sutter det. Liška conf. Šulcs: SUTTER 1999)

**209 (1995) *Elachista poae* STANTON, 1855**

In 9 Bundesländern (außer NW, HE, RP, BW) nachgewiesen; in BB aktuelle Nachweise (Zeitraum 2001–2016).

**Funddaten:**

- b 3149,34 Tornow Umg./Barnimhänge nördlich des Ortes: Bachtal am Wiesenweg (29.IV.2012 LF 1 Männchen leg., gen., Pröp.-Nr. 432/218, coll. Schwabe, det. H.-P. Deuring, conf. F. Graf – siehe Lepiforum)  
c 3148,42 Eberswalde/Stadtgebiet: Kleingartenanlage im Schwärzetal nördlich Forstbotanischer Garten (02.VI.2019 LF 1 Männchen leg., det. genit. et coll. Schwabe, Pröp.-Nr. 833/2019)

**210 (1997) *Elachista pollinariella* ZELLER, 1839**

In 12 Bundesländern (außer HE) nachgewiesen; in BB aktuelle Nachweise (Zeitraum 2001–2016).

**Funddaten:**

- c 3148,42 Eberswalde/Stadtgebiet: Kleingartenanlage im Schwärzetal nördlich Forstbotanischer Garten (24.V.2018 LF 1 Weibchen leg., gen., Pröp.-Nr. 498/2018 et coll. Schwabe, det. F. Graf, conf. Theimer – siehe Lepiforum)

**211 (2002) *Elachista pullicomella* ZELLER, 1839**

In allen Bundesländern nachgewiesen; in BB aktuelle Nachweise (Zeitraum 2001–2016).

**Funddaten:**

- g 3150,13 Oderberg/Gebiet Pimpinellenberg-Teufelsberg (V. 1993, V.1994, V.1995 F leg., det. et coll. Theimer)

**212 (2022) *Elachista subocellea* (STEPHENS, 1834) = *disertella* HERRICH-SCHÄFFER, 1855**

In allen Bundesländern nachgewiesen; in BB letzte Nachweise im Zeitraum 1981–2000.

**Funddaten:**

- g 3150,13 Oderberg Umg./Pimpinellenberg-Teufelsberg (VII. 1994 F leg., det. et coll. Theimer)  
3150,3 Gabow a. O. (27./28.VI.1986 1 Weibchen leg. Gaedike & Kutzscher det. genit. Patzak, Pröp.-Nr. 2832)

**213 (2034) *Elachista unifasciella* (HAWORTH, 1828) = *gangabella* auct., nec. ZELLER**

In allen Bundesländern nachgewiesen; in BB aktuelle Nachweise (Zeitraum 2001–2016).

Erstnachweis für Brandenburg u.a. aus unserem Gebiet vom Pimpinellenberg bei Oderberg (GERSTBERGER & GAEDIKE 1996). Die Raupe miniert in Gräsern.

**Funddaten:**

- g 3150,13 Oderberg/NSG Pimpinellenberg (11.VI.1994: GERSTBERGER & GAEDIKE (1996)

**Agonoxenidae****214 (2048) *Chrysoclista linneella* (CLERCK, 1759)**

In 10 Bundesländern (außer HE, RP, ST) nachgewiesen; aktuell nur in drei Bundesländern u.a. in BB (Zeitraum 2001–2016).

**Funddaten:**

- c 3148,42 Eberswalde/Stadtgebiet: Kleingartenanlage im Schwärzetal nördlich Forstbotanischer Garten (07.VI.2014 LF 1F leg., det. et coll. Schwabe)

**215 (2053) *Heinemannia festivella* (DENIS & SCHIFFERMÜLLER, 1775) (Fig. 07)**

In 6 Bundesländern (RP, BY, SL, BB, ST, TH) nachgewiesen, aktuelle Funde nur in Süddeutschland; in BB letzte Funde im Zeitraum 1981–2000.

Nach GERSTBERGER (2002) wurde die Art u.a. in unserem Gebiet bei Oderberg nachgewiesen, wo sie um Schlehe fliegt. Das Vorkommen war zunächst fälschlich als *H. laspeyrella* gemeldet worden (vgl. auch GAEDIKE 2008).

Die Nachweise von Schwabe im Gebiet belegen als **Wiederfunde** das aktuelle Vorkommen **im Land Brandenburg**.

**Funddaten:**

- g 3150 Oderberg (ohne Jahresangabe: GERSTBERGER 2002)  
3150,13 Oderberg/Gebiet Pimpinellenberg-Teufelsberg (V. 1993, VI.1994 F leg., det. et coll. Theimer)  
3150,14 Oderberg/Geistberg (10.VI.2017 LF 3F; 03.VI.2018 LF 2F leg., det. et coll. Schwabe)

**216 (2057) *Blastodacna hellerella* (DUPONCHEL, 1838)**

In 11 Bundesländern (außer MV, ST) nachgewiesen, in BB letzte Funde im Zeitraum 1981–2000.

Der Nachweis im Gebiet wurde als **Wiederfund** und Beleg für das aktuelle Vorkommen **im Land Brandenburg** publiziert (SCHWABE et al. 2019).

**Funddaten:**

- g 3150,14 Oderberg/Geistberg (10.VI.2017 LF 1 Weibchen, leg., det. genit. et coll. Schwabe, Pröp.-Nr. 426/2018)

**Scythrididae****217 (2111) *Scythris potentillella* (ZELLER, 1847)**

In 10 Bundesländern (außer HE, BY, TH) nachgewiesen; in BB aktuelle Nachweise (Zeitraum 2001–2016).

**Funddaten:**

- g 3150,13 Oderberg/Gebiet Pimpinellenberg-Teufelsberg (V. 1993 F leg., det. et coll. Theimer)

**218 (2177) *Scythris siccella* (ZELLER, 1839)**

In 7 Bundesländern nachgewiesen, aktuell nur in SH, RP, MV, BB (Zeitraum 2001–2016).

**Funddaten:**

- g 3150,3 Gabow (27.–28.VII.1986 1F leg. Gaedike & Kutzscher in coll. SDEI; SUTTER 1994)

**Chimabachidae****219 (2231) *Diurnea fagella* (DENIS & SCHIFFERMÜLLER, 1775) – Buchenmotte, Sängerin**

In allen Bundesländern aktuell nachgewiesen (Zeitraum 2001–2016).

Phänologie: (Januar 1995); 11.III.(1975)–10.V.(1971); 44 DS.

**Funddaten:** Belege in coll. der Autoren.

- b 3148,42 Eberswalde/Oberheide: Institut für Waldschutz (04. u.15.IV.1959 je 1 Männchen leg. Kruehl in coll. SDEI)  
3148,44 Eberswalde Umg./Oberheide: Wiebecke-Damm am Möllergrab (2008 LF 1F; 2011 LF 4F: Schwabe)  
3149,31 Sommerfelde Umg./Barnimhänge nördlich des Ortes: Bachtal („Wiesengraben“) (2011 LF 4F, 2012 LF 1F: Schwabe)  
3149,34 Tornow Umg./Barnimhänge nördlich des Ortes: Bachtal am Wiesenweg (2014 LF 1F: Schwabe)  
3248,1 Melchow (Januar 1995 1 Weibchen leg. Oehlke in coll. SDEI)  
3248,22 Trampe Umg./Tramper Forst: Bornemanns Pfuhl (2009 LF 1F; 2012 LF F i. M.: Schwabe)  
c 3147,13 Zerpenschleuse/Ortsgebiet: Berliner Straße, im Garten (2000, 2003, 2005, 2006, 2013 je 1F, 2017 2F, LF: Busse; Beleg vom 01.V.2013 in coll. ZSM: BC ZSM Lep 82771)  
3147,24 Finowfurt/Hirtenweg: Besters Fließ (1987 1F: leg. et det. Kittel)  
3148,3 Finow (06. u.12.IV.1961 je 1 Männchen leg. Duckert in coll. SDEI; 1984 1F: leg. et coll. Kittel)  
3148,32 Eberswalde OT Finow/Stadtgebiet: Altenhofer Straße, im Garten (2018, 2 Männchen a. L.: Richert)

- 3148,4 Eberswalde/Stadtgebiet (10.V.1969 1 Männchen leg. Kittel, 03.IV.1972 1 Männchen leg. Krueel, in coll. SDEI)
- 3148,41 Eberswalde-Westend/Unterheide: Wildparkstraße (10.V.1971 u. 11.IV.1972 je 1 Männchen leg. Kittel in coll. SDEI; 1976 1F leg. et coll. Kittel)
- 3148,42 Eberswalde/Stadtgebiet: Forstbotanischer Garten (2010 LF 4F: Schwabe), Kleingartenanlage nördlich Forstbotanischer Garten (2015 LF 2F; 2017 LF; 2018 LF 25F; 03.–20.IV.2019 LF F i. A. Fotos Schwabe)
- 3148,24 Britz Umg./Stadtseeerinne westlich Gr. Stadtsee (2013 LF 1F: Schwabe)
- 3149,32 Stecherschleuse Umg./ehemaliges Kiesgrubengelände nördlich des Ortes (Waldgebiet - Weg zum Oder-Havel-Kanal) (2008 LF 1F: Schwabe)
- d ? „Schorfheide“ (19.IV.1963 1 Männchen leg. Duckert in coll. SDEI) (sichere MTB-Zuordnung nicht möglich)
- 3048,2 Althüttendorf Umg./Tiefer Bugsinsee (1973 1F leg. et det. Kittel)
- e 3149,21 Liepe Umg./Forst Chorin: NSG Plagefenn – *Ledum*-Moor (2018 F am Tage an Stämmen: Richert, Schwabe) sowie südlich Gr. Plagesee (2018 LF i. M. a. L.: Richert, Schwabe, Theimer)
- f 3049,4 Brodowin (23.IV.1971 21 Männchen leg. Gaedike in coll. SDEI)

**220 (2232) *Diurna lipsiella* (DENIS & SCHIFFER-MÜLLER, 1775) = *phryganella* HÜBNER, 1796**

In allen Bundesländern nachgewiesen; in BB aktuelle Nachweise (Zeitraum 2001–2016).

**Funddaten:**

- a 3249,22 Uchtenhagen bei Falkenberg (11.XI.1995 1F: leg. et coll. Kittel det. Richert)
- b ? Eberswalde-Ostende: Waldfriedhof (19.X.1981 1F leg. Krueel det. et coll. Richert) (sichere Zuordnung zu einem MTB nicht möglich)
- 3149,32 Tornow Umg./Barnimhänge nördlich des Ortes: Abt. 630 (22.X.2013 LF 1F leg., det. et coll. Schwabe)
- c 3148,41 Eberswalde-Westend/Unterheide: Wildparkstraße (28. X.1973 1F leg., det. et coll. Kittel)
- e 3149,24 Liepe Umg./Lieper Vorwerk (18.X.2012 LF 3F leg., det. et coll. Schwabe)

**221 (2234) *Dasystema salicella* (HÜBNER, 1796)**

In 12 Bundesländern (außer ST) nachgewiesen, aktuell nur in fünf; in BB letzte Nachweise im Zeitraum 1981–2000.

**Funddaten:**

- c 3149,3 Eberswalde Umg./östlich des Eichwerder (25.III.1973 2F „um Eichen“ u. 26.III.1982 1F „Waldgebiet, schwärmend“ leg. Krueel in coll. SDEI unter *Chemio-phila salicella* Hb.)

**Oecophoridae (Faulholzmotten)**

**222 (2242) *Bisigna (Promalactis) procerella* (DENIS & SCHIFFERMÜLLER, 1775) (Fig. 08)**

In allen Bundesländern nachgewiesen; in BB aktuelle Nachweise (Zeitraum 2001–2016).

**Funddaten:**

- b 3149,32 Tornow Umg./Barnimhänge nördlich des Ortes (05. VII.2009 LF 1F leg., det. et coll. Schwabe)
- c 3147,13 Zerpenschleuse/Ortsgebiet: Berliner Straße, im Garten (03.VII.2015 1F leg., det. et coll. Busse)
- 3147,44 Finowfurt Umg./Moor an der Finowfließniederung nordöstlich Lehnsee (11.VII.2016 LF 1F leg., det. et coll. Schwabe)
- 3148,4 Eberswalde/Stadtgebiet 20.–30.VI.1965 1F leg. Friese & Petersen in coll. SDEI)
- 3148,42 Eberswalde/Stadtgebiet: Kleingartenanlage im Schwärzetal nördlich Forstbotanischer Garten (23.VI.2016 LF 1F leg., det. et coll. Schwabe)
- g 3150,13 Oderberg/Gebiet Pimpinellenberg-Teufelsberg (VIII. 1993 F leg., det. et coll. Theimer)

**223 (2246) *Schiffermuelleria schaefferella* (LINNAEUS, 1758)**

In 12 Bundesländern (außer HE) nachgewiesen; in BB aktuelle Nachweise (Zeitraum 2001–2016).

**Funddaten:**

- b 3147,43 Sophienstadt Umg./Waldgebiet westlich der Autobahn, Abt. 163 (07.V.2004 TF 1F leg., det. et coll. Schwabe)
- c 3148,4 Eberswalde/Stadtgebiet (VII.1964 3F a. L. leg. et det. Friese; 22. u. 26.V.1981 je 1F leg. Kleinfeld, 30.V.1986 1F leg. Kutzscher; in coll. SDEI)
- g 3150,1 Oderberg/Gebiet Pimpinellenberg-Teufelsberg (V. 1993 F leg., det. et coll. Theimer)

**224 (2261) *Denisia albimaculea* (HAWORTH, 1828) = *angustella* auct.; = *luctusella* auct. partim; = *schmidii* SAALMÜLLER, 1881; = *albilabris* ZELLER, 1850**

In 10 Bundesländern (außer HE, RP, MV) zwar nachgewiesen, aktuell nur in vier; in BB aktuelle Nachweise (Zeitraum 2001–2016).

**Funddaten:**

- g 3150,13 Oderberg/Gebiet Pimpinellenberg-Teufelsberg (VI. 1994 F leg., det. et coll. Theimer)

**225 (2262) *Denisia similella* (HÜBNER, 1796)**

In allen Bundesländern nachgewiesen; in BB aktuelle Nachweise (Zeitraum 2001–2016).

**Funddaten:**

- ? 3148,4 Umg. Eberswalde/„Spechthausen – Finow“ (10. VI.1968 1F leg. et det. Friese in coll. SDEI) (sichere Naturraumzuordnung nicht möglich)

**226 (2264) *Denisia stipella* (LINNAEUS, 1758)**

In allen Bundesländern aktuell nachgewiesen (Zeitraum 2001–2016).

**Funddaten:**

- b 3148,44 Eberswalde Umg./Oberheide: Wiebecke-Damm am Möllergrab (25.V.2012 LF 1F leg., det. et coll. Schwabe)
- c 3147,14 Marienwerder Umg./Oder-Havel-Kanal nordwestlich des Ortes (06.VI.2015 LF 1F leg., det. et coll. Busse)
- 3148,32 Eberswalde OT Finow/Stadtgebiet: Altenhofer Straße, im Garten (27.V.2019 LF 1F leg. et coll. Richert det. Schwabe)

- 3149,32 Stecherschleuse Umg./ehemaliges Kiesgrubenge-  
lände nördlich des Ortes (Waldrand) (28.V.2011 LF  
1 Männchen leg., det. genit. et coll. Schwabe, Präp.-  
Nr. 704/2019)
- e 3048.2 Althüttendorf Umg. (VI.2001 F leg., det. et coll.  
Theimer)

**227 (2278) *Metalampra cinnamomea* (ZELLER,  
1829) – Zimtbrauner Faulholzfalter**

In allen Bundesländern nachgewiesen; in BB aktuelle  
Nachweise (Zeitraum 2001–2016).

**Funddaten:**

- d 3047,31 Groß Schönebeck Umg./Schorfheide: Revier Rehluch,  
Waldblöße Abt. 61 nahe Harting-Stein (01.VII.2019  
LF 1F leg. et coll. Richert det. Schwabe)

**228 (2284) *Hofmannophila pseudospretella* (STAIN-  
TON, 1849) – Samenmotte**

In allen Bundesländern nachgewiesen; in BB aktuelle  
Nachweise (Zeitraum 2001–2016).

**Funddaten:**

- c 3148,32 Eberswalde OT Finow/Stadtgebiet (13.V.2017 1F  
im Hause: leg. Richert, det. Schwabe u. Theimer;  
16.V.2018 LF 1 Männchen leg. et coll. Richert det.  
genit. Schwabe, Präp.-Nr. 641/2019 – siehe Lepiforum)
- 3148,4 Eberswalde/Stadtgebiet 20.–30.VI.1965 1F leg. Friese  
& Petersen; 27.VI.1967 1F leg. Friese in coll. SDEI)
- g 3150,13 Oderberg/Gebiet Pimpinellenberg-Teufelsberg (VIII.  
1993 F leg., det. et coll. Theimer), Pimpinellenberg  
(08.VII.1968 LF 1F leg. Rinnhofer in coll. SDEI)
- ? ? „Eberswalde Umg.“ (23.VII.1981 1F leg. Gaedike in  
coll. SDEI) (sichere MTB- und Naturraumzuordnung  
nicht möglich)

**Funddaten:** Außerhalb des Untersuchungsgebietes.

- 3647 Zeuthen/Höllengrund (29.IX.2014 1F LF Busse; Beleg  
in coll. ZSM: BC ZSM Lep 90053)

**229 (2286) *Borkhausenia minutella* (LINNAEUS,  
1758)**

In allen Bundesländern nachgewiesen; in BB aktuelle  
Nachweise (Zeitraum 2001–2016).

**Funddaten:**

- ? ? Eberswalde-Ostende (26.V.1968 1F leg. Rinnhofer in  
coll. SDEI) (sichere MTB- und Naturraumzuordnung  
nicht möglich)
- c 3148,32 Eberswalde OT Finow/Stadtgebiet: Altenhofer Straße,  
im Garten (03.VI.2019 LF 1F leg. et coll. Richert det.  
Schwabe)
- 3148,4 Eberswalde/Stadtgebiet (20.–30.VI.1965 LF 1F leg.  
Friese & Petersen in coll. SDEI)
- 3148,42 Eberswalde/Stadtgebiet: Kleingartenanlage im Schwär-  
zetal nördlich Forstbotanischer Garten (23.V.2016 LF  
2 Männchen leg., det. genit. et coll. Schwabe, Präp.-  
Nr. 214/2017 und 416/2018; 24.V.2018 LF leg. et det.  
Schwabe)

**230 (2287) *Borkhausenia fuscescens* (HAWORTH,  
1828)**

In allen Bundesländern aktuell nachgewiesen (Zeitraum  
2001–2016).

**Funddaten:**

- c 3148,42 Eberswalde/Stadtgebiet: Kleingartenanlage im Schwär-  
zetal nördlich Forstbotanischer Garten (06.VIII.2019  
LF 1 Weibchen leg., det. genit. et coll. Schwabe, Präp.-  
Nr. 808/2019)
- g 3150,13 Oderberg/Gebiet Pimpinellenberg-Teufelsberg (VIII.  
1995 F leg., det. et coll. Theimer)

**231 (2298) *Crassa tinctella* (HÜBNER, 1796)**

In allen Bundesländern aktuell nachgewiesen (Zeitraum  
2001–2016).

**Funddaten:**

- g 3150,13 Oderberg/Gebiet Pimpinellenberg-Teufelsberg (V.  
1993 F leg., det. et coll. Theimer)
- 3150,14 Oderberg/Geistberg (23.V.2015 TF 1F leg., det. et coll.  
Schwabe)

**232 (2299) *Crassa unitella* (HÜBNER, 1796)**

In allen Bundesländern aktuell nachgewiesen (Zeitraum  
2001–2016).

**Funddaten:**

- c 3147,44 Finowfurt Umg./Kesselmoor an der Finowfließnie-  
derung nordöstlich Lehnsee (15.VI.2017 LF 1F leg.,  
det. et coll. Schwabe)
- g 3050,2 Stolpe a. O. (09.VIII.1970 1F leg. Gaedike in coll.  
SDEI)
- 3150,1 Oderberg 03.VII.1968 2F leg. et det. Friese in coll.  
SDEI)
- 3150,14 Oderberg/Geistberg (12.VI.2016 TF 1F leg., det. et  
coll. Schwabe)

**233 (2301) *Batia lambdella* (DONOVAN, 1793) –  
Großer Ginsterrindenfalter = *magnatella* JÄCKH,  
1942**

In 12 Bundesländern (außer ST) nachgewiesen. In BB  
aktuelle Nachweise (Zeitraum 2001–2016).

**Funddaten:**

- c 3148,32 Eberswalde OT Finow/Stadtgebiet: Altenhofer Straße,  
im Garten (01.VI.2018 LF 1 Weibchen leg. et coll.  
Richert det. genit. Schwabe, Präp.-Nr. 893/2020)

**234 (2302) *Batia internella* JÄCKH, 1972 – Mittlerer  
Ginsterrindenfalter = *lambdella* sensu JÄCKH, 1942**

In allen Bundesländern nachgewiesen; in BB aktuelle  
Nachweise (Zeitraum 2001–2016).

**Funddaten:**

- c 3147,44 Finowfurt Umg./Kesselmoor an der Finowfließniede-  
rung nordöstlich Lehnsee (11.VII.2017 LF 3 Männ-  
chen leg. det. genit. et coll. Schwabe, Präp.-Nr. 870,  
871, 872/2020)
- g 3150,13 Oderberg/Gebiet Pimpinellenberg-Teufelsberg (VII.  
1994 F leg., det. et coll. Theimer)
- 3150,14 Oderberg/Geistberg (03.VI.2018 LF 1F leg., det. genit.  
et coll. Schwabe, Präp.-Nr. 869/2020)

**235 (2310) *Epicallima formosella* (DENIS & SCHIF-  
FERMÜLLER, 1775)**

In allen Bundesländern nachgewiesen; in BB aktuelle  
Nachweise (Zeitraum 2001–2016).

**Funddaten:**

- b 3148,42 Eberswalde-Ostende/Breite Straße, am „Friedhof“ (27.VII.1967 LF 1F leg. Rinnhofer in coll. SDEI)
- c 3148,32 Eberswalde OT Finow/Stadtgebiet: Altenhofer Straße, im Garten (28.VII.2019 LF 1F leg. et coll. Richert det. Schwabe)
- 3148,42 Eberswalde/Stadtgebiet: Kleingartenanlage im Schwärzetal nördlich Forstbotanischer Garten (17.VII.2017 LF 2F leg., det. et fot. Schwabe)
- g 3150,1 Oderberg/Gebiet Pimpinellenberg-Teufelsberg (VII. 1994 F leg., det. et coll. Theimer)
- 3149,4 Hohenfinow (11.VIII.1980 1F leg. Petersen in coll. SDEI)
- 3149,43 Hohenfinow Umg./Karlsruwerker Weg (03.IX.2011 LF 1F leg. et det. Schwabe)
- 3249,14 Gersdorf Umg./Gamengrund südlich Teufelssee (08. VIII.2017 LF fot. Schwabe)
- c 3147,13 Zerpenschleuse/Ortsgebiet: Berliner Straße, im Garten (18.VII. u. 10.X.2014 LF 2F leg. Busse)
- 3147,14 Marienwerder Umg./Oder-Havel-Kanal nordwestlich des Ortes (20.IX.2014 LF 5F leg. Busse; Beleg in coll. ZSM: BC ZSM Lep 90058)
- 3147,44 Finowfurt Umg./Kesselmoor an der Finowfließniederung nordöstlich Lehnssee (29.VIII.2017 LF 2F leg., det. et coll. Richert und F leg. et fot. Schwabe)
- 3148,32 Eberswalde OT Finow/Stadtgebiet: Altenhofer Straße, im Garten (30.VII.2017 1F, 26.X.2019 1F, LF, leg. det. et coll. Richert)
- 3148,4 Eberswalde (08.VIII.1961 LF 1F leg. Kruehl in coll. SDEI)
- 3148,42 Eberswalde/Stadtgebiet: Kleingartenanlage im Schwärzetal nördlich Forstbotanischer Garten (26.VII., 06.X.2014 LF je 1F; 06.VIII.2019 LF 1F Fotobeleg: Schwabe), Forstbotanischer Garten (27.VII.2010 LF 2F leg. Schwabe; 17.VII.2017 LF leg. et fot. Schwabe; 24.VIII.2017 LF F leg. et fot. Schwabe; 14.VIII.2018 LF 1F leg. et det. Schwabe)
- e 3149,24 Liede Umg./Lieder Vorwerk (18.X.2012 LF 1F leg. Schwabe)
- 3149,21 Liede Umg./Forst Chorin: NSG Plagefenn – *Ledum*-Moor am Fuß der Plageberge (16.VII.2018 LF 2F leg. et det. Schwabe)
- g 3150,32 Altgietzen Umg./Ödland südwestlich des Ortes (11. VIII.2019 LF 1F Fotobeleg: Schwabe)

**236 (2317) *Oecophora bractella* (LINNAEUS, 1758)**

In allen Bundesländern aktuell nachgewiesen (Zeitraum 2001–2016).

**Funddaten:**

- c 3147,24 Finowfurt/Hirtenweg: Besters Fließ (04.VI.1992 1F leg., det. et coll. Kittel)
- 3148,42 Eberswalde/Stadtgebiet: Kleingartenanlage im Schwärzetal nördlich Forstbotanischer Garten (21.VI.2016 LF F leg., det. et coll. Schwabe)
- d 3047,31 Groß Schönebeck Umg./Schorfheide: Revier Rehluch, Waldblöße Abt. 61 nahe Harting-Stein (01.VII.2019 LF 1F leg., det. et coll. Richert)
- g 3050,21 Stolpe a. O./Trockenhänge am Stadtweg (14.VI.2019 1 Weibchen leg. et coll. Richert det. genit. Schwabe, Präp.-Nr. 736/2019)
- 3150,13 Oderberg/Gebiet Pimpinellenberg-Teufelsberg (VI. 1994 F leg., det. et coll. Theimer)

**237 (2326) *Harpella forficella* (SOPOLI, 1763)**

In allen Bundesländern nachgewiesen; in BB aktuelle Nachweise (Zeitraum 2001–2016).

**Funddaten:**

- b 3149,32 Tornow Umg./Barnimhänge nördlich des Ortes: Abt. 630 (02.VIII.2011 LF 1F leg. et det. Schwabe)
- c 3147,13 Zerpenschleuse/Ortsgebiet: Berliner Straße, im Garten (19.VII.2013, 02.VIII.2015 LF je 1F: leg. Busse; Beleg vom 19.VII.2013 in coll. ZSM: BC ZSM Lep 82358)
- 3147,24 Finowfurt/Hirtenweg–Besters Fließ (27.VI.1990 leg., det. et coll. Kittel)
- 3147,42 Finowfurt Umg./Finowfließ an der Neuen Brücke (31.VII.2014 LF 1F leg. et det. Schwabe)
- 3147,44 Finowfurt Umg./Kesselmoor an der Finowfließniederung nordöstlich Lehnssee (2016 LF 2F; 11.VII.2017 LF 2F leg. et coll. Richert)
- d 3047,31 Groß Schönebeck Umg./Schorfheide: Revier Rehluch, Waldblöße Abt. 61 nahe Harting-Stein (01.VII.2019 LF 1F leg. et det. Richert)
- 3149,43 Spechthausen Umg./Fischbruthaus (20.–30.VI.1965 LF leg. Schieferdecker in coll. SDEI)
- ? 3148,4 „Umg. Eberswalde/Spechthausen-Finow“ (29.V.1968 5F leg. Friese in coll. SDEI) (sichere Naturraumzuordnung nicht möglich)

**239 (2348) *Pleurota bicostella* (CLERCK, 1759)**

In allen Bundesländern nachgewiesen, in BB aktuelle Nachweise (Zeitraum 2001–2016).

**Funddaten:**

- b 3148,43 Spechthausen Umg./Fischbruthaus (20.–30.VI.1965 LF leg. Schieferdecker in coll. SDEI)
- ? 3148,4 „Umg. Eberswalde/Spechthausen-Finow“ (29.V.1968 5F leg. Friese in coll. SDEI) (sichere Naturraumzuordnung nicht möglich)

**240 (2398) *Telechrysis tripuncta* (HAWORTH, 1828)**

In 12 Bundesländern (außer ST) nachgewiesen; in BB aktuelle Nachweise (Zeitraum 2001–2016).

**Funddaten:**

- e 3048,2 Althüttendorf Umg. (VI.2001 F leg., det. et coll. Theimer)

**Stathmopodinae**

**241 (2403) *Stathmopoda pedella* (LINNAEUS, 1761) – Balancierstabmotte**

In allen Bundesländern aktuell nachgewiesen (Zeitraum 2001–2016).

**Funddaten:**

- b 3148,43 Spechthausen Umg./Fischbruthaus (11.–20.VII.1965 1F leg. Friese & Petersen in coll. SDEI)
- 3247,2 Biesenthal (20.VII.1962 u. 05.VII.1964 je 1F leg. Oehlke in coll. SDEI)

- c 3148,42 Eberswalde/Stadtgebiet: Kleingartenanlage im Schwärzetal nördlich Forstbotanischer Garten (06.VII.2015 LF 1F leg., det. et coll. Schwabe)
- 3147,44 Finowfurt Umg./Kesselmoor an der Finowfließniederung nordöstlich Lehnsee (15.VI.2017 LF 2F leg., det. et coll. Schwabe)
- 3148,4 Eberswalde/Stadtgebiet (23.VI.1967 LF 1F leg. Friese in coll. SDEI)
- e 3149,21 Liepe Umg./Forst Chorin: NSG Plagefenn – *Ledum*-Moor am Fuß der Plageberge (16.VII.2018 LF 1F leg., det. et coll. Schwabe)

## Batrachedridae

### 242 (2428) *Batrachedra praeangusta* (HAWORTH, 1828)

In allen Bundesländern nachgewiesen, in BB aktuelle Nachweise (Zeitraum 2001–2016).

#### Funddaten:

- g 3150,3 Gabow (27.–28.VI.1988 2 Männchen leg. Gaedike & Kutzscher det. Sinev in coll. SDEI)

### 243 (2429) *Batrachedra pinicolella* (ZELLER, 1839)

In allen Bundesländern nachgewiesen, in BB aktuelle Nachweise (Zeitraum 2001–2016).

#### Funddaten:

- c 3149,1 Sandkrug (07.VII.1971 1 Männchen leg. Gaedike det. Sinev in coll. SDEI)
- f 3049,4 Brodowin (09.VII.1071 1 Weibchen, 2 Männchen leg. Gaedike det. Sinev in coll. SDEI)

## Coleophoridae (Sackträgermotten)

### 244 (2438) *Metriotes (Coleophora) lutarea* (HAWORTH, 1828) (Fig. 09)

In allen Bundesländern nachgewiesen; in BB letzte Funde vor 1901.

Die Nachweise im Gebiet belegen als **Wiederfunde nach > 100 Jahren** das aktuelle Vorkommen **im Land Brandenburg**.

#### Funddaten:

- b 3148,44 Eberswalde Umg./Oberheide: Gastrasse Richtung Leuenberger Wiese (05.V.2018, TF 1 Weibchen, leg., det. genit. et coll. Schwabe, Pröp.-Nr. 624/2019); Spechthausen Umg./Fischteiche nordöstlich des Ortes (05.V.2018 TF 1F leg., det. et coll. Schwabe)
- c 3149,31 Eberswalde/Eichwerder–Wiesen am Bahndamm (22.V.2017 1 Weibchen leg., det. genit. et coll. Schwabe, Pröp.-Nr. 399/2018, conf. F. Graf – siehe Lepiforum)

### 245 (2453) *Coleophora lutipennella* (ZELLER, 1838)

In 12 Bundesländern (außer HE) nachgewiesen; in BB aktuelle Nachweise (Zeitraum 2001–2016).

#### Funddaten:

- c 3148,4 Eberswalde (28.VI.1967 1F u. 19.VII.1967 1F, leg. Friese in coll. SDEI; PATZAK 1974).
- 3148,42 Eberswalde/Stadtgebiet: Kleingartenanlage im Schwärzetal nördlich Forstbotanischer Garten (21.VI.2016 LF und 17.VII.2017 LF je 1 Männchen leg., det. genit. et coll. Schwabe, Pröp.-Nr. 132/2017 und 282/2017)

### 246 (2455) *Coleophora ochripennella* ZELLER, 1849 (Fig. 10)

In 11 Bundesländern (außer SH, HE) nachgewiesen; in BB letzte Nachweise im Zeitraum 1981–2000.

RL Land Brandenburg: Kategorie 4 (potentiell gefährdet); Habitat: Staudenfluren (Schwarznessel, *Ballota*).

Die Nachweise von Schwabe im Gebiet wurden als **Wiederfunde** und Belege für das aktuelle Vorkommen **im Land Brandenburg** publiziert (SCHWABE et al. 2019).

#### Funddaten:

- c 3148,42 Eberswalde/Stadtgebiet: Kleingartenanlage im Schwärzetal nördlich Forstbotanischer Garten (03.VII.2018 LF 1 Männchen, leg., det. genit. et coll. Schwabe, Pröp.-Nr. 520/2018)
- g 3150,13 Oderberg/Gebiet Pimpinellenberg-Teufelsberg (VII.1994 F leg., det. et coll. Theimer)
- 3150,14 Oderberg/Geistberg (10.VI.2017 1 Männchen leg., det. genit. et coll. Schwabe, Pröp.-Nr. 370/2018)

### 247 (2456) *Coleophora gryphipennella* (HÜBNER, 1796) = *scolophiphora* O. HERING, 1926; = *marioniella* HODGINSON, 1881

In allen Bundesländern nachgewiesen; in BB letzte Nachweise im Zeitraum 1981–2000.

#### Funddaten:

- g 3150,13 Oderberg/Gebiet Pimpinellenberg-Teufelsberg (VI.1994 F leg., det. et coll. Theimer)

### 248 (2457) *Coleophora flavipennella* (DUPONCHEL, 1843)

In allen Bundesländern nachgewiesen; in BB aktuelle Nachweise (Zeitraum 2001–2016).

#### Funddaten:

- c 3148,4 Eberswalde/Stadtgebiet (11.VII.1965 1F leg. Friese & Petersen in coll. SDEI; PATZAK, 1974)
- 3148,42 Eberswalde/Stadtgebiet: Kleingartenanlage im Schwärzetal nördlich Forstbotanischer Garten (21.VI.2016 LF 2 Männchen, leg., det. genit. et coll. Schwabe, Pröp.-Nr. 125/2017 u. 155/2017)
- e 3149,21 Liepe Umg./Forst Chorin/NSG Plagefenn – *Ledum*-Moor am Fuß der Plageberge (07.VI.2018 LF 2 Männchen, det. genit., Pröp.-Nr. 487/2018 und 490/2018; 16.VI.2018 LF, 1 Weibchen, det. genit., Pröp.-Nr. 526/2018; leg. et coll. Schwabe)
- g 3150,1 Oderberg (Friese nach PATZAK 1974; 30.VI.1978 4F leg. Friese in coll. SDEI)
- 3150,13 Oderberg/Gebiet Pimpinellenberg-Teufelsberg (VII.1994 F leg., det. et coll. Theimer)
- 3150,14 Oderberg/Geistberg (03.VI.2018 LF 1 Männchen leg., det. genit. et coll. Schwabe, Pröp.-Nr. 473/2018)

### 249 (2459) *Coleophora adjunctella* HERRICH-SCHÄFFER, 1861

In 8 Bundesländern nachgewiesen, keine Funde in den Bundesländern BB, MV, SN, ST, TH.

Die Art wird in der Literatur nicht für Brandenburg genannt (GERSTBERGER 1993, GAEDIKE & HEINICKE 1999, GAEDIKE et al. 2017). Schwabe fand die Raupe an Weißdorn (*Crataegus spec.*). Der Nachweis im Gebiet ist ein **Neufund für das Land Brandenburg** (SCHWABE et al. 2019).

**Funddaten:**

- c 3149,31 Eberswalde/Eichwerder-Wiesen am Bahndamm (22.V.2017 1 Larve an Weißdorn, leg., F e. l. 23.VI.2017 det. genit. et coll. Schwabe, Pröp.-Nr. 358/2018, conf. František Kosorin – siehe Lepiforum)

**250 (2461) *Coleophora alnifoliae* BARASCH, 1934**

In 10 Bundesländern (außer NI, HE, RP) nachgewiesen; in BB aktuelle Nachweise (Zeitraum 2001–2016).

- RL Land Brandenburg: Kategorie 2 (stark gefährdet);  
Habitat: Auwälder (Erle, Alnus).

Schwabe fand die Raupe Anfang Mai an Schwarz-Erle (*Alnus glutinosa*) und erzog daraus Mitte Juni den Falter.

**Funddaten:**

- b 3148,44 Eberswalde Umg./Oberheide: Wiebecke-Damm am Möllergrab (05.V.2018 R an *Alnus glutinosa*, 1 Männchen e. l. M VI.2018 leg., det. genit. et coll. Schwabe, Pröp.-Nr. 470/2018)
- c 3147,44 Finowfurt Umg./Kesselmoor an der Finowfließniederung nordöstlich Lehnsee (11.VII.2017 LF 1 Weibchen leg., det. genit. et coll. Schwabe, Pröp.-Nr. 367/2018)
- f 3049,4 Brodowin Umg. (VI.1994 F leg., det. et coll. Theimer)

**251 (2468) *Coleophora serratella* (LINNAEUS, 1761) = *fuscedinella* ZELLER, 1839**

In allen Bundesländern aktuell nachgewiesen (Zeitraum 2001–2016).

Schwabe fand die Raupe an Eiche (*Quercus*).

**Funddaten:**

- c 3147,44 Finowfurt Umg./Kesselmoor an der Finowfließniederung nordöstlich Lehnsee (15.VI. u. 11.VII.2017 LF 2 Weibchen leg., det. genit. et coll. Schwabe, Pröp.-Nr. 363/2018 u. 369/2018)
- 3148,4 Eberswalde/Stadtgebiet (20.–30.VI.1965 1F, 11.–20.VII.1967 1F leg. Friese & Petersen in coll. SDEI)
- 3148,42 Eberswalde/Stadtgebiet: Kleingartenanlage im Schwärzetal nördlich Forstbotanischer Garten (03.VII.2018 LF 1 Weibchen, leg., det. genit. et coll. Schwabe, Pröp.-Nr. 622/2019)
- 3148,44 Eberswalde/Pflanzgarten des Forstbotanischen Gartens (e. l. 14.VI.2016 LF 1 Weibchen, leg., det. genit. et coll. Schwabe, Pröp.-Nr. 154/2017)
- e 3149,21 Liepe Umg./Forst Chorin: NSG Plagefenn – *Ledum*-Moor am Fuß der Plageberge (07.VI.2018 LF 1 Männchen, det. genit., Pröp.-Nr. 486/2018; 16.VII.2018 LF 2 Weibchen, det. genit., Pröp.-Nr. 527/2018 und 530/2018, 1 Männchen det. genit., Pröp.-Nr. 531/2018; leg. et coll. Schwabe)
- g 3150,13 Oderberg/Gebiet Pimpinellenberg-Teufelsberg (VII. 1994 F leg., det. et coll. Theimer)

**252 (2469) *Coleophora spinella* (SCHRANK, 1802) = *cerasivorella* PACKARD, 1870**

In 12 Bundesländern (außer HE) nachgewiesen, in BB letzte Nachweise im Zeitraum 1981–2000.

Schwabe fand die Raupe E Mai und M – E Juni an Weißdorn (*Crataegus spec.*) und Apfel (*Malus*).

Die Nachweise im Gebiet belegen als **Wiederfunde** das aktuelle Vorkommen im Land Brandenburg. Der Fund von Oderberg wurde publiziert (SCHWABE et al. 2019).

**Funddaten:**

- c 3149,31 Eberswalde/Eichwerder-Wiesen (R 22.V.2017 an Apfel *Malus spec.*, F e. l. A VI 2017, leg., det. genit. et coll. Schwabe, Pröp.-Nr. 716/2019)
- g 3150,14 Oderberg/Geistberg (17. u. 23.VI.2017 2 Larven an Weißdorn; 1 Männchen e. l., 1 Weibchen e. l., det. genit. et coll. Schwabe, Pröp.-Nr. 267/2017 und 281/2017)

**253 (2485) *Coleophora glitzella* O. HOFMANN, 1869**

In 9 Bundesländern (außer HE, RP, SL, MV) nachgewiesen, aktuell nur in fünf; in BB letzte Nachweise im Zeitraum 1981–2000.

- RL Land Brandenburg: Kategorie 2 (stark gefährdet);  
Habitat: Forst (*Vaccinium*).

**Funddaten:**

- b 3148,4 Spechthausen (Friese nach PATZAK 1974).

**254 (2487) *Coleophora violacea* (STRÖM, 1783) = *hornigi* TOLL, 1952**

In allen Bundesländern nachgewiesen, in BB aktuelle Nachweise (Zeitraum 2001–2016).

**Funddaten:**

- c 3148,42 Eberswalde/Stadtgebiet: Kleingartenanlage im Schwärzetal nördlich Forstbotanischer Garten (02.VI. 2016 LF 1 Männchen, leg., det. genit. et coll. Schwabe, Pröp.-Nr. 374/2018)

**255 (2494) *Coleophora binderella* (KOLLAR, 1832)**

In 12 Bundesländern (außer HE) nachgewiesen; in BB aktuelle Nachweise (Zeitraum 2001–2016).

**Fundorte:**

- c 3148,42 Eberswalde/Stadtgebiet: Kleingartenanlage im Schwärzetal nördlich Forstbotanischer Garten (24.V.2018 LF 1 Männchen, leg., det. genit. et coll. Schwabe, Pröp.-Nr. 572/2018)

**256 (2498) *Coleophora trifolii* (CURTIS, 1832) = *frischella* auct., nec. LINNAEUS**

In allen Bundesländern nachgewiesen; in BB aktuelle Nachweise (Zeitraum 2001–2016).

**Funddaten:**

- b 3149,4 Hohenfinow (18.VII.1972 1F leg. Friese in coll. SDEI)
- c 3148,3 Eberswalde OT Finow (20.–30.VI.1965 1F leg. Rinnhofer & Wildeck, 06.VII.1968 1F leg. Rinnhofer in coll. SDEI)
- 3148,4 Eberswalde (Rinnhofer nach PATZAK 1974)
- g 3150,1 Oderberg Umg./Pimpinellenberg-Teufelsberg (VII. 1994 F leg., det. et coll. Theimer)

**257 (2499) *Coleophora frischella* (LINNAEUS, 1758) = *alcyonipennella* auct., nec. KOLLAR**

In allen Bundesländern nachgewiesen; in BB aktuelle Nachweise (Zeitraum 2001–2016).

**Funddaten:**

- c 3148,4 Eberswalde (20.–30.VI.1965 2F leg. Rinnhofer & Wildeck in coll. SDEI; Gaedike nach PATZAK 1974)
- g 3050,2 Stolpe a. O. (Gaedike nach PATZAK 1974)



**258 (2500) *Coleophora alcyonipennella* (KOLLAR, 1832) = *cuprariella* ZELLER, 1847**

In allen Bundesländern nachgewiesen, in BB aktuelle Nachweise (Zeitraum 2001–2016).

**Funddaten:**

- b 3149,32 Tornow Umg./Barnimhänge nördlich des Ortes: Abt. 630 (2013 LF 1 Männchen, leg., det. genit. et coll. Schwabe, Pröp.-Nr. 296/2017)
- c 3148,32 Eberswalde OT Finow/Stadtgebiet: Altenhofer Straße, im Garten (06.V.2018 u. 07.VIII.2018 LF je 1 Männchen leg. et coll. Richert det. genit. Schwabe, Pröp.-Nr. 642/2019 u. 652/2019)
- 3148,4 Eberswalde/Stadtgebiet (14.VIII.1970 2F leg. Gaedike in coll. SDEI)
- 3148,42 Eberswalde/Stadtgebiet: Kleingartenanlage im Schwärzetal nördlich Forstbotanischer Garten (24.VIII.2017 LF 1 Weibchen det. genit., Pröp.-Nr. 271/2017; 14.VIII.2018 2 Weibchen det. genit., Pröp.-Nr. 534/2018 u. 536/2018: leg. et coll. Schwabe)
- 3149,14 Niederfinow Umg./westlich vom Schiffshebewerk (27.VIII.2016 LF 1 Männchen leg., det. genit. et coll. Schwabe, Pröp.-Nr. 376/2018)
- g 3050,2 Stolpe a. O. (09.VIII.1970 2F leg. Gaedike in coll. SDEI)

**259 (2524) *Coleophora hemerobiella* (SCOPOLI, 1763) = *anseripennella* HÜBNER, 1813**

In allen Bundesländern nachgewiesen; in BB aktuelle Nachweise (Zeitraum 2001–2016).

- RL Land Brandenburg: Kategorie 4 (potenziell gefährdet); Habitat: Forst.

Schwabe fand die Larven im Mai an Weißdorn (*Crataegus spec.*) und Wilder Birne (*Pyrus pyraeaster*).

**Funddaten:**

- b 3149,32 Sommerfelde Umg./Barnimhänge nördlich des Ortes: Bachtal (17.V.2017 Larve an Wildbirne, F e. l. 08. VII.2017; leg., det. genit. et coll. Schwabe, Pröp.-Nr. 270/2017)
- c 3148,42 Eberswalde/Stadtgebiet: Kleingartenanlage im Schwärzetal nördlich Forstbotanischer Garten (2017 LF 1F leg., det. et coll. Schwabe)
- g 3050,2 Stolpe a. O. (09.VIII.1970 1F leg. Gaedike in coll. SDEI; PATZAK 1974)
- 3150,14 Oderberg/Geistberg (15.V.2017 3 Larven an Weißdorn; 1F e. l. am 03.VII.; 2F e. l. am 08.VII.: leg., det. et coll. Schwabe)

**260 (2546) *Coleophora lithargyrinella* ZELLER, 1849 = *olivaceella* STANTON, 1854; = *fuscatella* TOLL, 1952**

In allen Bundesländern nachgewiesen; in BB letzte Nachweise im Zeitraum 1981–2000.

- RL Land Brandenburg: Kategorie 0 (ausgestorben/verschollen); Habitat: Laubwald, Gebüsche (Echte Sternmiere, *Stellaria hollostea*).

SORHAGEN 1886: 247 schreibt unter *C. olivaceella* St.: „Eberswalde den 22.6. (Kalisch).“

Diesen Fund nennt auch PATZAK (1974). Nach GERSTBERGER 1993 ein aktueller Fund 1991 in Berlin.

**Funddaten:**

- c 3148,4 Eberswalde (Kalisch nach SORHAGEN 1886, dort als *olivaceella* St. verzeichnet; PATZAK 1974)

**261 (2587) *Coleophora mayrella* (HÜBNER, 1813) = *spissicornis* HAWORTH, 1828**

In allen Bundesländern nachgewiesen; in BB aktuelle Nachweise (Zeitraum 2001–2016).

**Funddaten:**

- a 3250 Bad Freienwalde (VI.1999 F leg., det. et coll. Theimer)
- c 3148,4 Eberswalde/Stadtgebiet (13.VII.1967 1F leg. Friese, in coll. SDEI)
- g 3150,1 Oderberg (03.VII.1968 1F leg. Friese in coll. SDEI)

**262 (2589a) *Coleophora variicornis* TOLL, 1952 (Fig. 11)**

In 3 Bundesländern nachgewiesen : BY, BB, SN (aktuelle Nachweise: Zeitraum 2001–2016).

**Funddaten:**

- b 3248,22 Trampe/ehemaliger TÜP (VII.2010F leg., det. et coll. Theimer)
- g 3150,14 Oderberg/Geistberg (03.VII.2017 TF 1 Weibchen, 1 Männchen leg., det. genit. et coll. Schwabe, Pröp.-Nr. 299/2017 und 361/2018; conf. F. Kosorin – siehe Lepiforum)

**263 (2591) *Coleophora ballotella* (FISCHER v. RÖSLERSTAMM, 1839)**

In 6 Bundesländern (RP, MV, BB, SN, ST, TH) nachgewiesen; in BB aktuelle Nachweise (Zeitraum 2001–2016).

- RL Land Brandenburg: Kategorie 4 (potenziell gefährdet); Habitat: Staudenfluren (Schwarznessel: *Ballota*, Ziest: *Stachys*, Taubnessel: *Lamium*).

**Funddaten:**

- g 3150,13 Oderberg/Gebiet Pimpinellenberg-Teufelsberg (VII. 1994 F leg., det. et coll. Theimer)

**264 (2592) *Coleophora anatipennella* (HÜBNER, 1796)**

In allen Bundesländern nachgewiesen; in BB letzte Nachweise im Zeitraum 1981–2000.

Der Nachweis im Gebiet wurde als **Wiederfund** und Beleg für das aktuelle Vorkommen **im Land Brandenburg** publiziert (SCHWABE et al. 2019).

**Fundort:**

- g 3150,14 Oderberg/Geistberg (03.VI.2018 LF 1 Männchen leg., det. genit. et coll. Schwabe, Pröp.-Nr. 475/2018; conf. F. Graf – siehe Lepiforum)

**265 (2593) *Coleophora albidella* (DENIS & SCHIFFERMÜLLER, 1775)**

In allen Bundesländern nachgewiesen; in BB aktuelle Nachweise (Zeitraum 2001–2016).

- RL Land Brandenburg: Kategorie 3 (gefährdet), Habitatbindung: Auwälder (Weiden: *Salix*).

**Funddaten:**

- b 3148,43 Spechthausen Umg./Fischbruthaus (29.VI.1967 1F Lichtfalle leg. unbekannt in coll. SDEI)

- c 3148,4 Eberswalde/Stadtgebiet (28.VI.1967 1F leg. Friese in coll. SDEI; PATZAK 1974)  
 g 3150,14 Oderberg/Geistberg (10.VI.2017 LF 1 Männchen leg., det. genit. et coll. Schwabe, Präp.-Nr. 291/2017)

**266 (2594) *Coleophora kuehnella* (GOEZE, 1783) = *palliatella* ZINCKEN, 1830**

In allen Bundesländern nachgewiesen; in BB aktuelle Nachweise (Zeitraum 2001–2016).

**Funddaten:**

- b 3149,32 Tornow Umg./Barnimhänge nördlich des Ortes (03.VII.2012 1 Weibchen LF, leg., det. genit. et coll. Schwabe, Präp.-Nr. 140/2017)  
 c 3148,42 Eberswalde/Stadtgebiet: Kleingartenanlage im Schwärzetal nördlich Forstbotanischer Garten (23.VI. 2016 LF 1 Weibchen leg., det. genit. et coll. Schwabe, Präp.-Nr. 123/2017)  
 d 3147,44 Wildau am Werbellinsee Umg./Schorfheide (26.VI. 1983 1 Weibchen e. l. leg. et coll. Richert det. genit. Schwabe, Präp.-Nr. 640/2019)  
 g 3150,1 Oderberg (Friese nach PATZAK 1974)  
 3150,13 Oderberg/Gebiet Pimpinellenberg-Teufelsberg (VII. 1994 F leg., det. et coll. Theimer)  
 3150,14 Oderberg/Geistberg (03.VI.2018 LF 1 Männchen leg., det. genit. et coll. Schwabe, Präp.-Nr. 474/2018)

**267 (2596) *Coleophora betulella* HEINEMANN & WOCKE, 1877 = *buettneri* RÖSSLER, 1881**

In allen Bundesländern nachgewiesen; in BB aktuelle Nachweise (Zeitraum 2001–2016).

**Funddaten:**

- c 3148,4 Eberswalde (20.–30.VI.1995 F leg. Friese & Petersen in coll. SDEI; PATZAK 1974)

**268 (2597) *Coleophora zelleriella* HEINEMANN, 1854**

In allen Bundesländern nachgewiesen; in BB aktuelle Nachweise (Zeitraum 2001–2016).

**Funddaten:**

- b 3248,1 Melchow (22.VI.1992 1F leg. Gaedike in coll. SDEI)

**269 (2598) *Coleophora currucipennella* ZELLER, 1839 = *tristrigella* HEINEMANN & WOCKE, 1877**

In allen Bundesländern nachgewiesen; in BB aktuelle Nachweise (Zeitraum 2001–2016).

**Funddaten:**

- b 3148,43 Spechthausen (Schieferdecker nach PATZAK 1974)  
 c 3148,42 Eberswalde/Stadtgebiet: Kleingartenanlage im Schwärzetal nördlich Forstbotanischer Garten (21. u. 23. VI.2016 LF je 1 Männchen, leg., det. genit. et coll. Schwabe, Präp.-Nr. 126/2017 u. 129/2017)  
 g 3150,13 Oderberg/Gebiet Pimpinellenberg-Teufelsberg (VII. 1994 F leg., det. et coll. Theimer)  
 3150,14 Oderberg/Geistberg (03.VI.2018 LF 1 Männchen leg., det. genit. et coll. Schwabe, Präp.-Nr. 471/2018)

**270 (2603) *Coleophora serratulella* HERRICH-SCHÄFFER, 1855**

In 4 Bundesländern nachgewiesen; keine aktuellen Funde; in BB Nachweise im Zeitraum 1981–2000.

Wiederfund der in Brandenburg lange verschollenen Art in unserem Gebiet 1994 auf dem Pimpinellenberg bei Oderberg. Die Raupe lebt an Silberscharte (*Jurinia*) und Scharte (*Serratula*) (GERSTBERGER & GAEDIKE 1996).

„GAEDIKE et al. 2017 können aus Deutschland keinen Fund nach 2000 anführen, so dass hier ein Aussterben für möglich gehalten werden muss“ (RENNWALD im Lepi-forum).

**Funddaten:**

- g 3150,13 Oderberg/NSG Pimpinellenberg (02.VII.1994 F leg. Theimer nach GERSTBERGER & GAEDIKE, 1996)

**271 (2606) *Coleophora virgatella* ZELLER, 1849**

In 6 Bundesländern nachgewiesen, aktuell nur in in BW, BY und MV; in BB letzte Funde im Zeitraum 1981–2000.  
 - RL Land Brandenburg: Kategorie 1 (von Aussterben bedroht); Habitat: Trockenrasen (Salbei: *Salvia*, Ziest: *Stachys*).

**Funddaten:**

- c 3148,4 Eberswalde (1968: Rinnhofer, PATZAK, 1974)  
 g 3150,3 Gabow (e. l. 07.–20.VII.1987 >6F leg. Gaedike, Juni 1991 u. e. p. 23.VI.1991 4F leg. Gaedike in coll. SDEI)

**272 (2617) *Coleophora coronillae* ZELLER, 1849**

In 10 Bundesländern (außer NI, NW, SL) nachgewiesen; in BB aktuelle Nachweise (Zeitraum 2001–2016).  
 - RL Land Brandenburg: Kategorie 1 (von Aussterben bedroht); Habitat: Trockenrasen (Kronwicke: *Coronilla*).

**Funddaten:**

- g 3150,1 Oderberg (Friese nach PATZAK 1974)  
 3150,13 Oderberg/Gebiet Pimpinellenberg-Teufelsberg (VII. 1994 F leg., det. et coll. Theimer)  
 3150,34 Gabow/Granitberggebiet (29.VI.2015 1 Weibchen, 1 Männchen; 11.VI.2015 LF 1 Männchen, leg., det. genit. et coll. Schwabe, Präp.-Nr. 137/2017, 139/2017 u. 138/2017)

**273 (2619) *Coleophora vibicigerella* ZELLER, 1839**

In 10 Bundesländern (außer NW, HE, SL) nachgewiesen, aktuell nur in vier; in BB aktuelle Nachweise (Zeitraum 2001–2016).

- RL Land Brandenburg: Kategorie 0 (ausgestorben/ verschollen) (Status nicht mehr aktuell! Anm. Verf.).  
 Habitatbindung: Art der Ruderalflächen (Schafgarbe: *Achillea*, Beifuß: *Artemisia*).

**Funddaten:**

- c 3149,41 Stecherschleuse Umg./am Rande des ehemaligen Kiesgrubengeländes nordöstlich des Ortes (28.V.2011 LF 1 Weibchen, 02.VI.2019 TF 1 Weibchen: leg., det. genit. et coll. Schwabe, Präp.-Nr. 142/2017 u. 834/2019; 25.V.2017 TF 2F leg. Schwabe)  
 g 3150,43 Gabow Umg./Gabower Berge („Gabower Hangkante“) (11.VI.2015 LF 3F leg., 1 Männchen det. genit. et coll. Schwabe, Präp.-Nr. 135/2017)  
 3150,14 Oderberg/Geistberg (10.VI.2017 TF F leg., det. et coll. Schwabe)

**274 (2620) *Coleophora conspicuella* ZELLER, 1849**

In 10 Bundesländern (außer SH, NI, NW) nachgewiesen; in BB aktuelle Nachweise (Zeitraum 2001–2016).

„Bei Oderberg ... wurde die Art im Juni nachgewiesen. ... Die Raupen leben an Aster und Flockenblume (*Centaurea*)“ (GERSTBERGER, 2000).

**Funddaten:**

g 3150,1 Oderberg (ohne Jahresangabe: GERSTBERGER 2000)

**275 (2621) *Coleophora partitella* ZELLER, 1849**

In 8 Bundesländern nachgewiesen, aktuell nur BW, BY, SN; in BB letzte Nachweise im Zeitraum 1980–2000.

**Funddaten:**

? ? „Bad Freienwalde Umg.“ (VI.1999 F leg., det. et coll. Theimer) (sichere Zuordnung zu einem MTB und Naturraum nicht möglich)

**276 (2627) *Coleophora fuscociliella* ZELLER, 1849 – Sichelklee-Miniersackträger = *medicaginis* HERRICH-SCHÄFFER, 1861**

In 5 Bundesländern nachgewiesen: RP, BW, BY, SL, BB, aktuell nur in zwei; in BB letzte Nachweise im Zeitraum 1981–2000.

**Funddaten:**

g 3150,1 Oderberg (03.VII.1983 e. l. 1F leg. Patzak in coll. SDEI)  
3150,3 Gabow (03.VII.1987 1F leg. Gaedike in coll. SDEI)

**277 (2680) *Coleophora pennella* (DENIS & SCHIFFERMÜLLER, 1775) = *onosmella* BRAHM, 1791; = *hispanicella* MÖSCHLER, 1866; = *diffinis* STAUDINGER, 1880; = *nervosella* MÜLLER-RUTZ, 1927**

In allen Bundesländern nachgewiesen; in BB aktuelle Nachweise (Zeitraum 2001–2016).

**Funddaten:**

c 3148,4 Eberswalde (Friese, Rinnhofer nach PATZAK 1974)  
3148,24 Eberswalde-Nordend Umg./Oder-Havel-Kanal (03.VII.1991 1 Männchen e. p. leg. Richert; det. genit. et coll. Schwabe, Pröp.-Nr. 143/2017)

**278 (2683) *Coleophora laricella* (HÜBNER, 1817)**

In allen Bundesländern nachgewiesen; in BB aktuelle Nachweise (Zeitraum 2001–2016).

Neozoon? (vergl. Lepiforum); bereits SORHAGEN 1886: 246 führt „Eberswalde“ als Fundort an und schreibt „ruht an Ästen und Zweigen der Lärche“.

**Funddaten:**

? ? Bad Freienwalde Umg. (VI.1999 F leg., det. et coll. Theimer) (sichere Zuordnung zu einem MTB und Naturraum nicht möglich)  
c 3148,42 Eberswalde/Stadtgebiet: Kleingartenanlage im Schwärzetal nördlich Forstbotanischer Garten (23.V.2016 u. 01.VI.2017 LF je 1 Männchen, 24.V.2018 LF 1 Weibchen, 27.V.2019 LF 2 Männchen leg., det. genit. et coll. Schwabe, Pröp.-Nr. 793/2019, 378/2018 u. 483/2018, 825/2019 u. 827/2019)  
3148,4 Eberswalde (SORHAGEN 1886)  
e 3048,2 Althüttendorf Umg. (VI.2001 F leg., det. et coll. Theimer)

**279 (2687) *Coleophora caespititiella* ZELLER, 1839 = *agramella* WOOD, 1892**

In allen Bundesländern nachgewiesen; in BB aktuelle Nachweise (Zeitraum 2001–2016).

**Funddaten:**

c 3148,24 Britz Umg./Stadtseeerinne westlich Gr. Stadtsee (07.VI.2013 LF 1F leg., det. genit. et coll. Schwabe, Pröp.-Nr. 131/2017)  
3148,42 Eberswalde/Stadtgebiet: Kleingartenanlage im Schwärzetal nördlich Forstbotanischer Garten (01.VI.2017 LF 1 Männchen; 27.V.2019 6 Männchen, 1 Weibchen; 02.VI.2019 LF 1 Weibchen: leg., det. genit. et coll. Schwabe, Pröp.-Nr. 300/2017; 814, 817, 818, 820, 821, 822, 826 u. 828/2019)  
3149,31 Sommerfelde Umg./Finowbruch nördlich des Ortes am Bahnübergang (01.VI.2009 LF, 1 Männchen leg., det. genit. et coll. Schwabe, Pröp.-Nr. 381/2018)  
e 3149,2 Liepe Umg./Forst Chorin: NSG Plagefenn (16.VII.1970 >7F leg. Friese in coll. SDEI)  
g 3150,1 Oderberg (ohne Jahresangabe: GERSTBERGER, 2000; Oderberg/Gebiet Pimpinellenberg-Teufelsberg (V.1993 F leg., det. et coll. Theimer)  
3150,14 Oderberg/Geistberg (10.VI.2017 LF 1 Weibchen leg., det. genit. et coll. Schwabe, Pröp.-Nr. 368/2018)

**280 (2689) *Coleophora glauciolella* WOOD, 1892**

In allen Bundesländern nachgewiesen; in BB aktuelle Nachweise (Zeitraum 2001–2016).

**Funddaten:**

b 3148,43 Spechthausen Umg./Fischbruthaus (29.VI.1967, Lichtfalle, F leg. unbekannt in coll. SDEI)  
c 3147,44 Finowfurt Umg./Kesselmoor an der Finowfließniederung nordöstlich Lehnsee (11.VII.2017 LF 2 Männchen, 1 Weibchen leg., det. genit. et coll. Schwabe, Pröp.-Nr. 280/2017, 283/2017, 371/2018)  
3148,4 Eberswalde (14.–20.VII.1967 F leg. Friese & Petersen in coll. SDEI; PATZAK 1974)  
3148,42 Eberswalde/Stadtgebiet: Kleingartenanlage im Schwärzetal nördlich Forstbotanischer Garten (03.VII.2018 LF 1 Weibchen, leg., det. genit. et coll. Schwabe, Pröp.-Nr. 617/2019)  
e 3149,21 Liepe Umg./Forst Chorin: NSG Plagefenn – *Ledum*-Moor am Fuß der Plageberge (16.VII.2018 LF 2 Weibchen leg., det. genit. et coll. Schwabe, Pröp.-Nr. 528/2018 u. 529/2018)

**281 (2690) *Coleophora otidipennella* (HÜBNER, 1817) = *murinipennella* DUPONCHEL, 1844**

In allen Bundesländern nachgewiesen; in BB aktuelle Nachweise (Zeitraum 2001–2016).

**Funddaten:**

c 3148,4 Eberswalde/Stadtgebiet (17.VI.1969 1F leg. Friese in coll. SDEI; PATZAK 1974, unter *murinipennella* Dup. verzeichnet)

**282 (2692) *Coleophora alticolella* ZELLER, 1849 = *cespitella* auct., nec. ZELLER**

In allen Bundesländern aktuell nachgewiesen (Zeitraum 2001–2016).

**Funddaten:**

b 3148,43 Spechthausen Umg./Fischbruthaus (20.–30.VI.1965, Lichtfalle leg. unbekannt in coll. SDEI)

- c 3147,44 Finowfurt Umg./Kesselmoor an der Finowfließniederung nordöstlich Lehnsee (15.VI. u. 11.VII.2017 LF 1 Weibchen, 1 Männchen leg., det. genit. et coll. Schwabe, Pröp.-Nr. 284/2017 und 285/2017)
- e 3149,21 Liepe Umg./Forst Chorin: NSG Plagefenn – *Ledum*-Moor am Fuß der Plageberge (07.VI.2018 LF, 1 Männchen leg., det. genit. et coll. Schwabe, Pröp.-Nr. 485/2018)

**283 (2693) *Coleophora taeniipennella* HERRICH-SCHÄFFER, 1855 = *galactaula* MEYRICK, 1925**

In 11 Bundesländern (außer RP, BW) nachgewiesen; in BB aktuelle Nachweise (Zeitraum 2001–2016).

- RL Land Brandenburg: Kategorie 3 (gefährdet); Habitatbindung: Gewässerufer (Binse: *Juncus*).

**Funddaten:**

- c 3148,42 Eberswalde/Stadtgebiet: Kleingartenanlage im Schwärzetal nördlich Forstbotanischer Garten (23.VI.2016 u. 26.VII.2018 LF je 1 Weibchen leg., det. genit. et coll. Schwabe, Pröp.-Nr. 127/2017 u. 484/2018)
- e 3149,21 Liepe Umg./Forst Chorin: NSG Plagefenn – *Ledum*-Moor am Fuß der Plageberge (07.VI.2018 LF, 1 Weibchen, leg., det. genit. et coll. Schwabe, Pröp.-Nr. 494/2018)

**284 (2696) *Coleophora sylvaticella* WOOD, 1892**

In 11 Bundesländern (außer SH, BB) nachgewiesen.

Die Art wird in der Literatur nicht für Brandenburg genannt (GERSTBERGER 1993, GAEDIKE & HEINICKE 1999, GAEDIKE et al. 2017). Der Nachweis im Gebiet wurde als **Neufund für das Land Brandenburg** publiziert (SCHWABE et al. 2019).

**Funddaten:**

- c 3148,42 Eberswalde/Stadtgebiet: Kleingartenanlage im Schwärzetal nördlich Forstbotanischer Garten (23.V.2016 LF 1 Männchen, leg., coll. et det. genit. et coll. Schwabe, Pröp.-Nr. 158/2017 conf. F. Graf – siehe Lepiforum; 26.VII.2018 LF F leg., det. et coll. Schwabe)

**285 (2707) *Coleophora obscenella* HERRICH-SCHÄFFER, 1855 = *virgaureae* STAINTON, 1857; = *cinerea* TOLL, 1953**

In 11 Bundesländern (außer SH, NI) nachgewiesen, aktuell nur in sechs; in BB aktuelle Nachweise (Zeitraum 2001–2016).

**Funddaten:**

- g 3150,13 Oderberg/Gebiet Pimpinellenberg-Teufelsberg (VIII. 1994 F leg., det. et coll. Theimer)

**286 (2707a) *Coleophora virgaureae* STAINTON, 1857**

In 8 Bundesländern (außer HE, BW, MV, ST, TH) nachgewiesen; in BB aktuelle Nachweise (Zeitraum 2001–2016).

- RL Land Brandenburg: Kategorie 3 (gefährdet); Habitatbindung: Forst (Goldrute: *Solidago*).

**Funddaten:**

- g 3150,32 Altgietzen Umg./Ödland südwestlich des Ortes (04. IX.2018 LF 2 Weibchen leg., det. genit. et coll. Schwabe, Pröp.-Nr. 515/2018 und 522/2018; conf. F. Graf – siehe Lepiforum)

**287 (2712) *Coleophora therinella* TENGSTROM, 1848**

In allen Bundesländern nachgewiesen; in BB aktuelle Nachweise (Zeitraum 2001–2016).

**Funddaten:**

- c 3148,42 Eberswalde/Stadtgebiet: Kleingartenanlage im Schwärzetal nördlich Forstbotanischer Garten (06.IX.2014 1 Weibchen; 21.VI.2016 1 Männchen; 13.VIII.2016 1 Weibchen; LF leg., det. genit. et coll. Schwabe, Pröp.-Nr. 136/2017; 134/2017; 133/2016)

**288 (2717) *Coelophora saxicolella* (DUPONCHEL, 1843) = *annulatella* TENGSTROM, 1848; = *flavigenella* auct., nec. LIENIG & ZELLER; = *benanderi* KANERVA, 1941**

In 12 Bundesländern (außer HE) nachgewiesen; in BB aktuelle Nachweise (Zeitraum 2001–2016).

**Funddaten:**

- c 3148,4 Eberswalde (Gaedike nach PATZAK 1974, unter *annulatella* TENGSTROM, 1848 verzeichnet)
- g 3050,2 Stolpe/Oder (Gaedike nach PATZAK 1974, unter *annulatella* TENGSTROM, 1848 verzeichnet)

**289 (2720) *Coleophora motacilella* ZELLER, 1849**

In 7 Bundesländern nachgewiesen, in BB aktuelle Nachweise (Zeitraum 2001–2016).

- RL Land Brandenburg: Kategorie 3 (gefährdet); Habitat: Ruderalflächen (Gänsefuß: *Chenopodium*).

**Funddaten:**

- c 3148,4 Eberswalde (Gaedike nach PATZAK 1974)

**290 (2721) *Coleophora sternipennella* (ZETTERSTEDT, 1839) = *flavigenella* LIENIG & ZELLER, 1846; = *moeniaceella* STAINTON, 1887; = *albisquamella* HERRICH-SCHÄFFER, 1855**

In 12 Bundesländern (außer HE) nachgewiesen; in BB aktuelle Nachweise (Zeitraum 2001–2016).

**Funddaten:**

- c 3148,42 Eberswalde/Stadtgebiet: Kleingartenanlage im Schwärzetal nördlich Forstbotanischer Garten (13.VIII.2016 LF 1 Weibchen leg., det. genit. et coll. Schwabe, Pröp.-Nr. 130/2017)

**291 (2729) *Coleophora versurella* ZELLER, 1849 = *agricolella* FUCHS, 1886; = *pallorella* BENANDER, 1939; = *constanti* M. HERUNG, 1942; = *klimeschi* VLACH, 1942**

In allen Bundesländern nachgewiesen; in BB aktuelle Nachweise (Zeitraum 2001–2016).

**Funddaten:**

- c 3148,4 Eberswalde (Friese nach PATZAK 1974)
- g 3150,13 Oderberg/Gebiet Pimpinellenberg-Teufelsberg (VII. 1994 F leg., det. et coll. Theimer)
- 3150,3 Gabow (27.–28.VI.1986, F leg. Gaedike & Kutzscher in coll. SDEI)
- 3150,32 Altgietzen Umg./Ödland südwestlich des Ortes (04.IX.2018 LF 1 Männchen leg., det. genit. et coll. Schwabe, Pröp.-Nr. 524/2018)

**292 (2733) *Coleophora vestianella* (LINNAEUS, 1758) = *laripennella* ZETTERSTEDT, 1839**

In 12 Bundesländern (außer HE) nachgewiesen; in BB aktuelle Nachweise (Zeitraum 2001–2016).

**Funddaten:**

- b 3149,3 Tornow Umg./Weg nach Karlswerk (09.IX.2012 LF 1 Weibchen leg., det. genit. et coll. Schwabe, Präp.-Nr. 124/2017)
- c 3148,4 Eberswalde (31.VIII.1971 F leg. Gaedike in coll. SDEI)
- 3148,42 Eberswalde/Stadtgebiet: Kleingartenanlage im Schwärzetal nördlich Forstbotanischer Garten (31.VII.2017 LF 1 Weibchen leg., det. genit. et coll. Schwabe, Präp.-Nr. 362/2018)
- d ? [„Eberswalde Umg./Üdersee“ (01.VIII.1971 1F leg. Döbler in coll. SDEI) (eine sichere Zuordnung zu einem Fundort und MTB ist nicht möglich)]
- g 3050,2 Stolpe a. O. (09.VIII.1970, F leg. Gaedike in coll. SDEI)
- 3150,13 Oderberg/Gebiet Pimpinellenberg-Teufelsberg (VIII. 1993 F leg., det. et coll. Theimer)
- 3150,32 Altgietzen Umg./Ödland südwestlich des Ortes (11.VIII.2019 LF 1 Weibchen leg., det. genit. et coll. Schwabe, Präp.-Nr. 798/2019)

**293 (2748) *Coleophora artemisicolella* BRUAND, 1855**

In allen Bundesländern nachgewiesen; in BB aktuelle Nachweise (Zeitraum 2001–2016).

- RL Land Brandenburg (GAEDIKE et al. 1992): Kategorie 3 (gefährdet); Habitatbindung: Ruderalflächen (Beifuß: *Artemisia*).

**Funddaten:**

- c 3148,4 Eberswalde (23.VII.1981 F leg. Gaedike det. Patzak in coll. SDEI)

**294 (2772) *Coleophora galbulipennella* ZELLER, 1838 = *otitae* ZELLER, 1839**

In 7 Bundesländern nachgewiesen (nicht in SH, NI, NW, SL, MV, SN), aktuell nur in drei; in BB letzte Nachweise im Zeitraum 1981–2000.

**Funddaten:**

- g 3150,3 Gabow (27.–28.VI.1986, F leg. Gaedike & Kutzscher det. Patzak in coll. SDEI)

**295 (2780) *Coleophora millefolii* ZELLER, 1849**

In 8 Bundesländern (außer NI, NW, RP, SL, MV) nachgewiesen, aktuell nur in vier; in BB aktuelle Nachweise (Zeitraum 2001–2016).

**Funddaten:**

- g 3150,13 Oderberg/Gebiet Pimpinellenberg-Teufelsberg (VII. 1992 F leg., det. et coll. Theimer)
- 3150,3 Gabow (18.IX.1986 F leg. Patzak in coll. SDEI)
- 3150,32 Altgietzen Umg./Ödland südwestlich des Ortes (11.VIII.2019 LF 1 Weibchen leg., det. genit. et coll. Schwabe, Präp.-Nr. 813/2019)

**296 (2792) *Coleophora ramosella* ZELLER, 1849 = *albicornis* BENANDER 1936; = *vlachi* TOLL, 1952**

In 7 Bundesländern nachgewiesen (nicht in NI, NW, HE, MV, BB, ST), aktuell nur in vier.

Bei der Sammlungsdurchsicht im SDEI fanden wir ein Exemplar aus unserem Gebiet mit den unten angegebenen Funddaten, determiniert von Patzak. Merkwürdigerweise wird dieser Nachweis nicht in der faunistischen Literatur genannt (PATZAK 1974, GERSTBERGER 1993, GAEDIKE & HEINICKE 1999, GAEDIKE et al. 2017). Dieser Fund wurde offenbar übersehen. Er ist somit als **Neufund für das Land Brandenburg** zu werten.

**Funddaten:**

- g 3050,2 Stolpe a. O. (09.VIII.1970 1F leg. Gaedike det. genit. Patzak, Präp.-Nr. 1075, in coll. SDEI)

**297 (2804) *Coleophora directella* ZELLER, 1849**

In 7 Bundesländern nachgewiesen, aktuell nur in MV, BB, SN (Zeitraum 2001–2016).

- RL Land Brandenburg: Kategorie 3 (gefährdet); Habitatbindung: Ruderalflächen (Beifuß: *Artemisia*).

**Funddaten:**

- c 3147,13 Zerpenschleuse/Ortsgebiet: Berliner Straße, im Garten (17.VIII.2014 LF 1F leg., det. et coll. Busse)
- 3148,4 Eberswalde/Stadtgebiet (21.VIII.1970 2F leg. Rinnhofer in coll. SDEI; PATZAK 1974)

**Südwestliches Nachbargebiet:**

- 3245,4 Lehnitz/TÜP (22.VIII.2014 1F leg. Busse, Beleg in coll. ZSM: BC ZSM Lep 90056)

**298 (2805) *Coleophora expressella* KLEMENSIEWICZ, 1902 (Fig. 12)**

In 3 Bundesländern nachgewiesen (BB, SN, TH), in BB aktuelle Nachweise (Zeitraum 2001–2016).

**Funddaten:**

- g 3150,32 Altgietzen Umg./Ödland südwestlich des Ortes (11.VIII.2019 LF 2 Weibchen leg., det. genit. et coll. Schwabe, Präp.-Nr. 811 u. 812/2019 – siehe Lepiforum)

**299 (2809) *Coleophora striatipennella* NYLANDER, 1848 = *alpicella* STAINTON, 1858**

In 12 Bundesländern (HE) nachgewiesen; in BB aktuelle Nachweise (Zeitraum 2001–2016).

**Funddaten:**

- c 3148,42 Eberswalde/Stadtgebiet: Kleingartenanlage im Schwärzetal nördlich Forstbotanischer Garten (23. V.2016 LF 1 Weibchen, 27.V.2019 LF 2 Männchen, 02.VI.2019 u. 14.VII.2019 LF je 1 Männchen: leg., det. genit. et coll. Schwabe, Präp.-Nr. 153/2017, 797/2019, 824/2019, 795/2019 u. 794/2019; 13.V.2018 LF 1 Männchen leg., det. et coll. Schwabe)
- g 3150,14 Oderberg/Geistberg (25.V.2017 LF; 06.V.2018 TF; 03.VI.2018 LF je 1 Männchen leg., det. genit. et coll. Schwabe, Präp.-Nr. 301/2017, 521/2018 und 491/2018)

**300 (2816) *Coleophora albicans* ZELLER, 1949**  
 = *artemisiella* SCOTT, 1861; = *simillimella* FUCHS, 1881

In 12 Bundesländern (außer SL) nachgewiesen, überwiegend vor 1981; in BB aktuelle Nachweise (Zeitraum 2001–2016).

**Funddaten:**

- c 3148,4 Eberswalde/Stadtgebiet (22.VI. u. 02.VII.1967 je 1F leg. Friese in coll. SDEI; PATZAK 1974)

**301 (2823) *Coleophora argentula* (STEPHENS, 1834)**  
 = *cothurnella* DUPONCHEL, 1843

In allen Bundesländern nachgewiesen; in BB aktuelle Nachweise (Zeitraum 2001–2016).

**Funddaten:**

- c 3148,4 Eberswalde (23.VIII.1981 1F leg. Gaedike in coll. SDEI)  
 g 3150,13 Oderberg/Gebiet Pimpinellenberg-Teufelsberg (VII. 1993 F leg., det. et coll. Theimer)

**302 (2829) *Coleophora follicularis* (VALLOT, 1802)**  
 = *troglydytella* DUPONCHEL, 1843; = *inulifolia* BENANDER, 1939

In 10 Bundesländern nachgewiesen, (außer HE, ST, TH); in BB aktuelle Nachweise (Zeitraum 2001–2016).

**Funddaten:**

- g 3150,14 Oderberg/Geistberg (10.VI.2017 LF 1 Männchen leg., det. genit. et coll. Schwabe, Pröp.-Nr. 261/2017)

**303 (2837) *Coleophora adpersella* BENANDER, 1939**  
 = *salinella* auct. nec STAINTON

In 10 Bundesländern (außer NW, HE, BW) nachgewiesen; in BB letzte Nachweise im Zeitraum 1981–2016.

Erstnachweis in Brandenburg in unserem Gebiet vom Pimpinellenberg bei Oderberg (GERSTBERGER & GAEDIKE 1996).

**Funddaten:**

- g 3150,1 Oderberg/NSG Pimpinellenberg (20.VIII.1993: GERSTBERGER & GAEDIKE 1996)

**304 (2845) *Coleophora nutantella* MÜHLIG & FREY, 1857**  
 = *silenella* sensu PATZAK, 1974

In 10 Bundesländern (außer SH, NI, SL) nachgewiesen, aktuell nur in drei; in BB letzte Nachweise im Zeitraum 1981–2000.

- RL Land Brandenburg: Kategorie 0 (ausgestorben, verschollen); Habitat: Staudenfluren. Status nicht mehr haltbar (Anm. Verf.).

Die Nachweise im Gebiet wurden als **Wiederfund** und Belege für das aktuelle Vorkommen **im Land Brandenburg** publiziert (SCHWABE et al. 2019).

**Funddaten:**

- g 3150,34 Gabow/Granitberggebiet (29.VI.2015 LF 1 Männchen, leg., det. genit. et coll. Schwabe, Pröp.-Nr. 141/2017; 27.VI.2017 TF 1 Weibchen leg., det. genit. et coll. Schwabe, Pröp.-Nr. 260/2017)

**305 (2854) *Coleophora clypeiferella* HOFMANN, 1871**

In allen Bundesländern nachgewiesen; in BB aktuelle Nachweise (Zeitraum 2001–2016).

**Funddaten:**

- g 3150,32 Altglietzen Umg./Ödland südwestlich des Ortes (11. VIII.2019 LF 2F leg., det. et coll. Schwabe)

**306 (2857) *Coleophora squalorella* ZELLER, 1849**

In 10 Bundesländern (außer NI, NW, HE) nachgewiesen; in BB aktuelle Nachweise (Zeitraum 2001–2016).

**Funddaten:**

- c 3148,4 Eberswalde/Stadtgebiet (04.IX.1969 F leg. Friese det. Patzak in coll. SDEI)

**307 (2861) *Coleophora unipunctella* ZELLER, 1849**

In 8 Bundesländern (außer SH, NW, RP, SL, MV) nachgewiesen; in BB aktuelle Nachweise (Zeitraum 2001–2016).

- RL Land Brandenburg: Kategorie 3 (gefährdet); Habitat: Ruderalflächen (Gänsefuß: *Chenopodium*).

**Funddaten:**

- c 3148,42 Eberswalde/Stadtgebiet: Kleingartenanlage im Schwärzetal nördlich Forstbotanischer Garten (29.VIII.2018 LF 1 Männchen, leg., det. genit. et coll. Schwabe, Pröp.-Nr. 535/2018 – siehe Lepiforum)  
 g 3150,14 Oderberg/Geistberg (28.VII.2017 LF 1 Weibchen leg., det. genit. et coll. Schwabe, Pröp.-Nr. 816/2019)

**Momphidae (Fransenmotten)**

**308 (2876) *Mompha langiella* (HÜBNER, 1796)**  
 = *epilobiella* ROEMER, 1794

In 11 Bundesländern (außer HE, RP) nachgewiesen; in BB aktuelle Nachweise (Zeitraum 2001–2016).

**Funddaten:**

- e 3048,2 Althüttendorf Umg. (VI.2001 F leg., det. et coll. Theimer)

**309 (2878) *Mompha terminella* (HUMPHREYS & WESTWOOD, 1845) – Hexenkraut-Fransenfalter**  
 = *chrysargyrella* HERRICH-SCHÄFFER, 1853

In 11 Bundesländern (außer HE, BB) nachgewiesen.

AMSEL (1930–31) schreibt unter *Psacophora terminella* WESTW.: „Am 9.8.20 wurde die Mine von M. HERING am Wege zwischen Chorin und Forsthaus Liepe an *Circaea lutetiana* (Hexenkraut; Anm. Verf.) gefunden. Falter getrieben am 16.3.21 (D. ent. Z. 1921, S. 276).“ Diese recht genaue historische, heute aber nicht mehr überprüfbare Meldung stammt aus unserem Gebiet. Sie wurde später offenbar nicht in der faunistischen Literatur berücksichtigt (GERSTBERGER 1993, GAEDIKE & HEINICKE 1999, GAEDIKE et al. 2017). Den Grund dafür konnten wir durch unsere Recherchen nicht ermitteln. Da die Art in benachbarten Regionen vorkommt, liegt die Vermutung nahe, dass die Meldung übersehen worden ist.

Es handelt sich somit um einen **Neufund im Land Brandenburg** aus dem historischen Zeitraum 1901–1980.

**Funddaten:**

- e 3149 Chorin Umg./Forst Chorin: Weg Chorin nach F. Liepe (1920: M. Hering nach AMSEL 1930–31)

**310 (2884) *Mompha ochraceella* (CURTIS, 1839)**

In 9 Bundesländern (außer BW, BY, ST, TH) nachgewiesen; in BB aktuelle Nachweise (Zeitraum 2001–2016).

**Funddaten:**

- c 3148,42 Eberswalde/Stadtgebiet: Kleingartenanlage im Schwärzetal nördlich Forstbotanischer Garten (07.VI.2014 LF 1F leg., det. et coll. Schwabe)
- g 3150,1 Oderberg (08.VII.1968 2 Weibchen leg. Friese det. Sinev in coll. SDEI)

**311 (2892) *Mompha epilobiella* (DENIS & SCHIFFERMÜLLER, 1775) = *fulvescens* HAWORTH, 1828**

In allen Bundesländern nachgewiesen; in BB aktuelle Nachweise (Zeitraum 2001–2016).

**Funddaten:**

- b 3148,42 Eberswalde/Oberheide: Institut für Waldschutz (24. XI.1953 1 Männchen leg. Kruehl det. Sinev in coll. SDEI)
- 3149,32 Tornow Umg./Barnimhänge nördlich des Ortes: Abt. 630 (2011 LF 1 Männchen leg., genit., Präp.-Nr. 431/2018 et coll. Schwabe, det. T. Schulz – siehe Lepi-forum)
- c 3148,42 Eberswalde/Stadtgebiet: Kleingartenanlage im Schwärzetal nördlich Forstbotanischer Garten (31.VII.2017 LF 1 Weibchen leg., det. genit. et coll. Schwabe, Präp.-Nr. 715/2019)
- g 3150,13 Oderberg/Gebiet Pimpinellenberg-Teufelsberg (V. 1994 F leg., det. et coll. Theimer)

**Blastobasidae****312 (2898) *Blastobasis phycidella* (ZELLER, 1839)**

In 12 Bundesländern (außer HE) nachgewiesen; in BB aktuelle Nachweise (Zeitraum 2001–2016).

**Funddaten:**

- c 3147,44 Finowfurt Umg./Kesselmoor an der Finowfließniederung nordöstlich Lehnsee (15.VI.2017 LF 2F, 1 Männchen leg., det. genit. et coll. Schwabe, Präp.-Nr. 398/2018)
- 3148,32 Eberswalde OT Finow/Stadtgebiet: Altenhofer Straße, im Garten (21. u. 27.V.2019 LF je 1F leg. et coll. Richert det. Schwabe)
- 3148,42 Eberswalde/Stadtgebiet: Kleingartenanlage im Schwärzetal nördlich Forstbotanischer Garten (17. u. 31.VII., 24.VIII.2017 LF 5F: leg., det. et coll. Schwabe)
- g 3150,13 Oderberg/Gebiet Pimpinellenberg-Teufelsberg (VI. 1994 F leg., det. et coll. Theimer)
- 3150,3 Gabow (27.–28.VI.1986 5F leg. Gaedike & Kutzscher in coll. SDEI)

**313 (2910) *Hypatopa binotella* (THUNBERG, 1794)**

In 12 Bundesländern (außer HE) nachgewiesen, in BB aktuelle Nachweise (Zeitraum 2001–2016).

**Funddaten:**

- b 3148,43 Spechthausen Umg./Fischbruthaus (11.–20.VII.1965 1F leg. Schieferdecker und 29.VI.1967 2F leg. unbekannt in coll. SDEI)
- 3249,14 Gersdorf Umg./Gamengrund südlich Teufelssee (08.VIII.2017 LF 1 Weibchen leg., det. genit. et coll. Schwabe, Präp.-Nr. 883/2020)
- c 3147,44 Finowfurt Umg./Finowfließniederung nordöstlich Lehnsee (02.VIII.2016 LF 1F; 15.VI. u. 11.VII.2017 LF 2F leg., det. et coll. Schwabe)
- 3148,24 Britz Umg./Stadtseeinnere westlich Gr. Stadtsee (02. VIII.2013 LF 1F leg., det. et coll. Schwabe)

**Autostichidae****Symmocinae****314 (2939) *Oegoconia deauratella* (HERRICH-SCHÄFFER, 1854) = *kindermanniella* HERRICH-SCHÄFFER, 1854; = *bacescui* POPESCU-GORJ & CAPUSE**

In 12 Bundesländern (außer HE) nachgewiesen; in BB aktuelle Nachweise (Zeitraum 2001–2016).

**Funddaten:**

- c 3147,13 Zerpenschleuse/Ortsgebiet: Berliner Straße, im Garten (13. u. 18.VII.2013 LF 2F leg. Busse, Beleg vom 18. VII.2013 in coll. ZSM: BC ZSM Lep 82780)
- 3148,42 Eberswalde/Stadtgebiet: Kleingartenanlage im Schwärzetal nördlich Forstbotanischer Garten (17.VII.2017 LF 1 Männchen leg., det. genit. et coll. Schwabe, Präp.-Nr. 400/2018)

**Amphisbatidae****315 (3055) *Agnoea (Agnoea) josephinae* (TOLL, 1956)**

In allen Bundesländern nachgewiesen; in BB aktuelle Nachweise (Zeitraum 2001–2016).

**Funddaten:**

- c 3147,44 Finowfurt Umg./Moor an der Finowfließniederung nordöstlich Lehnsee (11.VII.2017 LF 4F leg., 1 Weibchen det. genit. et coll. Schwabe, Präp.-Nr. 884/2020)

**316 (3056) *Pseudametelia (Agnoea) elsae* SVENSSON, 1982**

In 5 Bundesländern nachgewiesen: BY, MV, BB, SN, ST; in BB aktuelle Nachweise (Zeitraum 2001–2016).

**Funddaten:**

- c 3147,13 Zerpenschleuse/Ortsgebiet: Berliner Straße, im Garten (20.VI.2014 LF 1F leg. Busse, Beleg in coll. ZSM BC ZSM Lep 90047)

**317 (3058) *Pseudametelia (Agnoea) flavifrontella* (DENIS & SCHIFFERMÜLLER, 1775)**

In allen Bundesländern nachgewiesen; in BB aktuelle Nachweise (Zeitraum 2001–2016).

**Funddaten:**

- g 3150,13 Oderberg/Gebiet Pimpinellenberg-Teufelsberg (VI. 2001 F leg., det. et coll. Theimer)

## Cosmopterigidae

### 318 (3095) *Sorhagenia rhamniiella* (ZELLER, 1839)

In 9 Bundesländern (außer NI, HE, SL, MV) nachgewiesen; in BB aktuelle Nachweise (Zeitraum 2001–2016).

#### Funddaten:

- g 3050,2 Stolpe a. O. (VI.1994 F leg., det. et coll. Theimer)  
3150,13 Oderberg/Gebiet Pimpinellenberg-Teufelsberg (VII. 1994 F leg., det. et coll. Theimer)

### 319 (3097) *Sorhagenia janiszewskae* RIEDL, 1962 – Janiszewskas Prachtfalter

In 11 Bundesländern (außer NI, RP) nachgewiesen; in BB aktuelle Nachweise (Zeitraum 2001–2016).

#### Funddaten:

- g 3150,13 Oderberg/Gebiet Pimpinellenberg-Teufelsberg (VIII. 1997 F leg., det. et coll. Theimer)

### 320 (3098) *Sorhagenia lophyrella* (DOUGLAS, 1846) = *tollii* RIEDL, 1962

In 10 Bundesländern (außer NI, HE, SL) nachgewiesen; in BB letzte Nachweise im Zeitraum 1981–2000.

Der Nachweis im Gebiet durch Schwabe wurde als **Wiederfund** und Beleg für das aktuelle Vorkommen im **Land Brandenburg** publiziert (SCHWABE et al. 2019).

#### Funddaten:

- g 3150,1 Oderberg (03.VII.1968 2F leg. Friese det. Sinev in coll. SDEI)  
3150,13 Oderberg/Pimpinellenberg (02.VII.1983 2F leg. unbekannt det. Sinev in coll. SDEI)  
3150,14 Oderberg/Geistberg (10.VI.2017 LF 1 Männchen leg., det. genit. et coll. Schwabe, Pröp.-Nr. 402/2018)

### 321 (3106) *Pancalia nodosella* (BRUAND, 1851) (Fig. 13)

In zwei Bundesländern nachgewiesen: SL, BB (aktuelle Nachweise, Zeitraum 2001–2016).

Die Art wurde aus unserem Gebiet als neu für Deutschland gemeldet (GAEDIKE 2008): Am 18.V.1997 wurden ca. 15 Falter in einer Kiesgrube südlich von Oderberg bei Neuenhagen auf trockenem Boden gekeschert. Theimer fand die Art zeitgleich im NSG Pimpinellenberg bei Oderberg. Die Art ist in Europa zwar weit verbreitet, kommt aber nur lückenhaft vor (GERSTBERGER, 2000 und 2002). Als Raupennahrungspflanze wurde inzwischen Sand-Veilchen (*Viola tricolor* ssp. *curtisii* = *Viola curtisii*) bekannt, welches in Deutschland nicht vorkommt. Hier lebt die Art wahrscheinlich an anderen Unterarten des Wilden Stiefmütterchens (RENNWALD im Lepiforum).

#### Funddaten:

- g 3150,13 Oderberg/Pimpinellenberg, „obere Wiese“ (18.V.1997 F leg., det. et coll. Theimer)  
h 3150,3 Neuenhagen Umg./ehemalige Kiesgrube (18.V.1997 15F: GERSTBERGER 2002)

### 322 (3131) *Eteobalea anonymella* (RIEDL, 1965)

(Fig. 14) = *seratella* auct. nec TREITSCHKE

Nur in 6 Bundesländern nachgewiesen: BW, BY, SL, BB, SN, TH, aktuell nur in BY, BB, SN (Zeitraum 2001–2016).

#### Funddaten:

- g 3150,13 Oderberg/NSG Pimpinellenberg (1993: GERSTBERGER & GAEDIKE 1996)  
3150,41 Altgietzen Umg./Gabower Berge („Gabower Hangkante“) (11. u. 29.VI.2015 LF 3F leg., det. et coll. Schwabe)

### 323 (3154) *Limnaecia phragmitella* STANTON, 1851

In 12 Bundesländern (außer HE) nachgewiesen; in BB aktuelle Nachweise (Zeitraum 2001–2016).

#### Funddaten:

- c 3148,42 Eberswalde/Stadtgebiet: Kleingartenanlage im Schwärzetal nördlich Forstbotanischer Garten (06.VII.2014 LF 1F leg., det. et coll. Schwabe)

### 324 (3163) *Cosmopterix zieglerella* (HÜBNER, 1810) = *eximia* HAWORTH, 1828

In 12 Bundesländern (außer HE) nachgewiesen; in BB letzte Nachweise im Zeitraum 1981–2000.

#### Funddaten:

- g 3150,1 Oderberg (13.VII.1967 1 Männchen leg. Friese det. Sinev in coll. SDEI)

## Gelechiidae (Palpenmotten s. str.)

### Gelechiinae

### 325 (3230) *Aristotelia ericinella* (ZELLER, 1839)

In 12 Bundesländern (außer HE) nachgewiesen, in BB aktuelle Nachweise (Zeitraum 2001–2016).

#### Funddaten:

- b 3148,43 Spechthausen Umg./Barnimer Heide: Stromtrasse südwestlich des Ortes (20.VIII.2019 TF 1 Weibchen leg., det. genit. et coll. Schwabe, Pröp.-Nr. 783/2019)  
c 3148,32 Eberswalde OT Finow/Forst Finowtal: Einflugschneise Flugplatz (15.VIII.2017 LF 2F leg., det. et coll. Schwabe)  
3148,42 Eberswalde/Stadtgebiet: Kleingartenanlage im Schwärzetal nördlich Forstbotanischer Garten (10.VI.2017 LF 1F leg., det. et coll. Schwabe)

### 326 (3237) *Aristotelia brizella* (TREITSCHKE, 1833)

In 10 Bundesländern (außer HE, RP, SL) nachgewiesen; in BB aktuelle Nachweise (Zeitraum 2001–2016).

#### Funddaten:

- c 3149,31 Eberswalde-Ostende/„Müllplatz“ (12. u. 16.VI.1968 je 1F LF bzw. TF leg. Rinnohofer in coll. SDEI)  
g 3150,13 Oderberg/Gebiet Pimpinellenberg-Teufelsberg (VIII. 1993 u. VIII.1994 F leg., det. et coll. Theimer)  
3150,32 Altgietzen Umg./Ödland südwestlich des Ortes (04. IX.2018 LF 2F leg. Schwabe)  
3150,4 Altgietzen Umg./Gabower Berge (11.VI.2015 LF 3F, leg. et coll. Schwabe; 27.VI.2017 TF 1 Männchen leg., det. genit. et coll. Schwabe, Pröp.-Nr. 263/2017)



**327 (3244) *Chrysoesthia sexguttella* (THUNBERG, 1794) = *stipella* auct.; = *naeviferella* DUPONCHEL, 1843**

In 12 Bundesländern (außer HE) nachgewiesen, in BB aktuelle Nachweise (Zeitraum 2001–2016).

**Funddaten:**

- c 3148,42 Eberswalde/Stadtgebiet: Kleingartenanlage im Schwärzetal nördlich Forstbotanischer Garten (17.VII.2017 LF 1F leg., det. et coll. Schwabe)

**328 (3252) *Atremaea lonchoptera* STAUDINGER, 1871 (Fig. 15)**

Nur im Land Brandenburg nachgewiesen (aktuell, Zeitraum 2001–2016).

Seltene Art! GAEDIKE et al. 2017 führen Brandenburg als einziges Bundesland auf, in dem die Art gefunden wurde. Im Lepiforum wird inzwischen ein Erstfund aus Mecklenburg-Vorpommern vorgestellt.

**Funddaten:**

- b 3149,32 Tornow Umg./Barnimhänge nördlich des Ortes: Abt. 630 (26.VI.2011 LF 1F det. et Foto Schwabe)
- c 3148,42 Eberswalde/Stadtgebiet: Kleingartenanlage im Schwärzetal nördlich Forstbotanischer Garten (23.VI.2016 LF 1F leg., det. et coll. Schwabe)

**329 (3261) *Isophrictis striatella* (DENIS & SCHIFFERMÜLLER, 1775) = *tanacetella* SCHRANK, 1802**

In allen Bundesländern nachgewiesen; in BB aktuelle Nachweise (Zeitraum 2001–2016).

**Funddaten:**

- b 3149,32 Tornow Umg./Barnimhänge nördlich des Ortes: Abt. 629 (22.VII.2013 LF 2F, 1 Männchen, 1 Weibchen leg., det. genit. et coll. Schwabe, Pröp.-Nr. 396/2018 u. 397/2018)
- 3249,14 Gersdorf Umg./Gamengrund südlich Teufelssee (08.VIII.2017 LF 2 Männchen leg., det. genit. et coll. Schwabe, Pröp.-Nr. 394/2018 und 395/2018)
- c 3149,31 Eberswalde-Ostende/„Müll“ (18.VI.1968 1F TF leg. Rinnhofer in coll. SDEI)
- 3149,41 Stecherschleuse Umg./am Rande des ehemaligen Kiesgrubengeländes nordöstlich des Ortes (11.VI.2011 LF 1F leg., det. et coll. Schwabe)
- g 3150,13 Oderberg/Gebiet Pimpinellenberg-Teufelsberg (VIII.1999 3F leg., det. et coll. Theimer)
- ? ? Eberswalde Umg. (31.VII.1971 1F u. 23.VII.1981 2F leg. Gaedike; 03.VII.1975 1F leg. Rinnhofer - in coll. SDEI) (sichere MTB- und Naturraumzuordnung nicht möglich)

**330 (3264) *Isophrictis anthemidella* (WOCKE, 1871)**

In 12 Bundesländern (außer NW) nachgewiesen; in BB aktuelle Nachweise (Zeitraum 2001–2016).

**Funddaten:**

- c 3148,42 Eberswalde/Stadtgebiet: Ruhlaer Straße, Balkon (20.V.2007 LF 1 Weibchen leg., det. genit. et coll. Schwabe, Pröp.-Nr. 215/2017)
- 3149,41 Stecherschleuse Umg./am Rande des ehemaligen Kiesgrubengeländes nordöstlich des Ortes (11.VI.2011 LF 1 Weibchen leg., det. genit. et coll. Schwabe, Pröp.-Nr. 218/2017)

**331 (3269) *Metzneria paucipunctella* (ZELLER, 1839) = *zimmermanni* M. HERING, 1940**

In 6 Bundesländern (NW, HE, BW, BB, SN, TH) nachgewiesen; aktuell nur in BB, SN, TH (Zeitraum 2001–2016).

**Funddaten:**

- c 3149,14 Niederfinow Umg./westlich vom Schiffshebewerk (08.VI.2015 LF 1F: leg., det. genit. et coll. Schwabe)
- g 3150,13 Oderberg/Pimpinellenberg (10.VI.1928: AMSEL 1930–31), Oderberg/Gebiet Pimpinellenberg-Teufelsberg (VI.1994 F leg., det. et coll. Theimer)
- 3150,14 Oderberg/Geistberg (03.VI.2018 LF 1F leg., det. et coll. Schwabe)
- 3150,3 Gabow (17.VI.1983 2F leg. Gaedike in coll. SDEI)
- 3150,34 Gabow/Granitberggebiet (11.VI.2015 LF 1 Weibchen leg., det. genit. et coll. Schwabe, Pröp.-Nr. 18/2016)

**332 (3273) *Metzneriana lapella* (LINNAEUS, 1758)**

In allen Bundesländern nachgewiesen; in BB aktuelle Nachweise (Zeitraum 2001–2016).

**Funddaten:**

- c 3148,42 Eberswalde/Stadtgebiet: Kleingartenanlage im Schwärzetal nördlich des Forstbotanischen Gartens (06.VII.2015 LF 1 Weibchen leg., det. genit. et coll. Schwabe, Pröp.-Nr. 17/2016)

**333 (3279) *Metzneria ehikeella* GOZMANY, 1954**

Nur in sechs Bundesländern nachgewiesen: BW, BY (nur hier aktuell), BB, SN, ST, TH; in BB letzte Nachweise im Zeitraum 1981–2000.

**Funddaten:**

- g 3150,1 Oderberg (30.V.1968 1F leg. Frieze u. 02.VII.1983 2F leg. unbekannt - in coll. SDEI)
- 3150,13 Oderberg/Gebiet Pimpinellenberg-Teufelsberg (VII.1994 F leg., det. et coll. Theimer)

**334 (3280) *Metzneria metzneriella* (STANTON, 1851)**

In 12 Bundesländern (außer HE) nachgewiesen; in BB aktuelle Nachweise (Zeitraum 2001–2016).

**Funddaten:**

- c 3149,31 Eberswalde-Ostende/„Müllplatz“ (16.VI.1968 LF 2F leg. Rinnhofer in coll. SDEI)
- g 3150,14 Oderberg/Geistberg (10.VI.2017 LF 3F leg. 1 Männchen leg., det. genit. et coll. Schwabe, Pröp.-Nr. 272/2017 – siehe Lepiforum)

**(3288) *Metzneria santolinella* (AMSEL, 1936) – Färberhundskamillen-Palpenfalter = *consimilella* HACKMANN 1946**

Nur in 5 Bundesländern nachgewiesen (HE, RP, BY, ST, TH), nirgends aktuelle Nachweise.

In coll. SDEI fanden wir unter diesem Namen 2 Belegexemplare mit den unten verzeichneten Funddaten. Nach unserer Einschätzung liegt hier eine Fehlbestimmung bzw. falsche Einordnung in der Sammlung vor. Das legen einerseits die Verbreitungsangaben von *M. santolinella* in Deutschland nahe, andererseits haben die Belegexemplare gleiche Funddaten wie zwei Belege der vorigen Art

Nr. 334. Wir nehmen die Art nicht in das Verzeichnis der Eberswalder Microlepidoptera auf. Die Artzugehörigkeit muss später geklärt werden.

**Funddaten:**

- c 3149,31 Eberswalde-Ostende/„Müllplatz“ (16.VI.1968 LF 2F leg. Rinnhofer in coll. SDEI)

**335 (3296) *Ptocheuusa inopella* (ZELLER, 1839)**

In 10 Bundesländern (außer NW, RP, BY) nachgewiesen; in BB aktuelle Nachweise (Zeitraum 2001–2016).

**Funddaten:**

- c 3148,4 Eberswalde/Stadtgebiet (02.VII.1967 LF 1F leg. Friese in coll. SDEI)

**336 (3308) *Argolamprotes micella* (DENIS & SCHIFFERMÜLLER, 1775) = *astrella* TREITSCHKE, 1833**

In allen Bundesländern nachgewiesen, in BB aktuelle Nachweise (Zeitraum 2001–2016).

**Funddaten:**

- g 3150,1 Oderberg (03.VII.1978 LF 1F leg. Friese; 02.VII.1983 LF 1F leg. Ritter – in coll. SDEI)  
3150,34 Gabow/Granitberggebiet (29.VI.2015 LF 1F leg., det. et coll. Schwabe)

**337 (3312) *Monochroa cytisella* (CURTIS, 1837)**

In 10 Bundesländern (außer HE, RP, ST) nachgewiesen; in BB aktuelle Nachweise (Zeitraum 2001–2016).

**Funddaten:**

- e 3149,21 Liepe Umg./Forst Chorin: NSG Plagefenn – *Ledum*-Moor am Fuß der Plageberge (07.VI.2018 LF 1F leg., det. et coll. Schwabe)

**338 (3314) *Monochroa sepicolella* (HERRICH-SCHÄFFER, 1854) = *agasta* GOZMANY, 1954**

In 5 Bundesländern nachgewiesen: RP, BY, SL, BB, SN; in BB letzte Nachweise im Zeitraum 1981–2000.

Die Nachweise im Gebiet wurden als **Wiederfund** und Beleg für das aktuelle Vorkommen im **Land Brandenburg** publiziert (SCHWABE et al. 2019).

**Funddaten:**

- b 3249,12 Gersdorf Umg./Gamengrund südlich Teufelssee (08.VIII.2017 LF 1 Männchen leg., det. genit. et coll. Schwabe, Pröp.-Nr. 422/2018)  
c 3148,42 Eberswalde/Stadtgebiet: Kleingartenanlage im Schwärzetal nördlich Forstbotanischer Garten (26.VII.2018 LF 1 Weibchen leg., genit., Pröp.-Nr. 493/2018 et coll. Schwabe; det. F. Graf – siehe Lepiforum)  
g 3150,13 Oderberg/Gebiet Pimpinellenberg-Teufelsberg (V. 1993, VII.1994 F leg., det. et coll. Theimer)  
3150,14 Oderberg/Geistberg (15.V.2017 TF 1 Männchen leg., det. genit. et coll. Schwabe, Pröp.-Nr. 407/2018)

**339 (3323) *Monochroa lutulentella* (ZELLER, 1839) = *brunicki* REBEL, 1913**

In allen Bundesländern nachgewiesen; in BB aktuelle Nachweise (Zeitraum 2001–2016).

**Funddaten:**

- c 3147,44 Finowfurt Umg./Moor an der Finowfließniederung nordöstlich Lehnsee (06.VI.2016 LF 1 Männchen, leg., det. genit. et coll. Schwabe, Pröp.-Nr. 184/2017)  
3148,42 Eberswalde/Stadtgebiet: Kleingartenanlage im Schwärzetal nördlich Forstbotanischer Garten (13.V.2018 LF 1 Männchen leg., det. genit. et coll. Schwabe, Pröp.-Nr. 573/2018)

**340 (3330) *Monochroa arundinetella* (STAINTON, 1858)**

In NI und BY aktuell nachgewiesen, in SN bis 2000, fraglich in BW vor 1901.

Die Art wird in der Literatur nicht für Brandenburg genannt (GERSTBERGER 1993, GAEDIKE & HEINICKE 1999, GAEDIKE et al. 2017). Der Nachweis im Gebiet wurde als **Neufund im Land Brandenburg** publiziert (SCHWABE et al. 2019).

**Funddaten:**

- c 3148,42 Eberswalde/Stadtgebiet: Kleingartenanlage im Schwärzetal nördlich Forstbotanischer Garten (31.VII.2017 LF 1 Weibchen leg., det. genit. et coll. Schwabe, Pröp.-Nr. 268/2017 – siehe Lepiforum)

**341 (3331) *Monochroa suffusella* (DOUGLAS, 1850)**

In 6 Bundesländern nachgewiesen; in BB aktuelle Nachweise (Zeitraum 2001–2016).

**Funddaten:**

- c 3148,42 Eberswalde/Stadtgebiet: Kleingartenanlage im Schwärzetal nördlich Forstbotanischer Garten (17.VII.2017 LF 1 Weibchen leg., det. genit. et coll. Schwabe, Pröp.-Nr. 433/2018, conf. F. Graf – siehe Lepiforum)

**342 (3339) *Eulamprotes wilkella* (LINNAEUS, 1758) – Großer Silberstreifen-Palpenfalter = *picella* ZELLER, 1839**

In allen Bundesländern nachgewiesen; in BB aktuelle Nachweise (Zeitraum 2001–2016).

**Funddaten:**

- b 3248,22 Trampe Umg./Tramper Forst: Bornemanns Pfuhl (12.VII.2012 LF 1F leg., det. et coll. Schwabe)  
c 3148,4 Eberswalde/Stadtgebiet 12. u. 13.VII.1967 je 1F leg. Friese in coll. SDEI)

**343 (3340) *Eulamprotes superbella* (ZELLER, 1839) – Kleiner Silberstreifen-Palpenfalter**

In 10 Bundesländern (außer NW, HE, SL) nachgewiesen; in BB aktuelle Nachweise (Zeitraum 2001–2016).

SORHAGEN 1886 verzeichnet (unter *Argyritis* Hein *superbella* Z.) als Fundort u.a. „bei Eberswalde den 16. Mai (Man. Ber.)“. Eine sichere Zuordnung dieser historischen Meldung zu einem MTB bzw. einem Naturraum ist nicht möglich.

**Funddaten:**

- ? ? Eberswalde Umgebung (SORHAGEN 1886)

**344 (3344) *Eulamprotes unicolorella* (DUPONCHEL, 1843)**

In allen Bundesländern nachgewiesen; in BB aktuelle Nachweise (Zeitraum 2001–2016).

**Funddaten:**

- c 3149,31 Sommerfelde Umg./Finowbruch nördlich des Ortes am Bahnübergang (15.VI.2013 LF 1 Männchen leg., det. genit. et coll. Schwabe, Pröp.-Nr. 382/2018)
- g 3150,14 Oderberg/Geistberg (10.VI.2017 LF 1 Männchen, 03.VI.2018 LF 2 Männchen leg., det. genit. et coll. Schwabe, Pröp.-Nr. 380/2018; 655/2019 u. 656/2019)

**345 (3373) *Bryotropha terrella* (DENIS & SCHIFFERMÜLLER, 1775) = *suspectella* HEINEMANN, 1870**

In allen Bundesländern aktuell nachgewiesen (Zeitraum 2001–2016).

**Funddaten:**

- b 3148,42 Eberswalde/Oberheide: Institut für Waldschutz (24.VI.1958 1F leg. Kruehl in coll. SDEI)
- c 3148,42 Eberswalde/Stadtgebiet: Kleingartenanlage im Schwärzetal nördlich Forstbotanischer Garten (31.VII.2017 LF 1 Weibchen leg., det. genit. et coll. Schwabe, Pröp.-Nr. 275/2017)
- d ? [„Eberswalde Umg./Üdersee“ (01. u. 25.VIII.1971 1F bzw. 2F leg. Döbler in coll. SDEI) (sichere MTB-Zuordnung nicht möglich)]
- g 3150,14 Oderberg/Geistberg (12.VI.2016 u. 03.VII.2017 TF je 1 Männchen, 28.VII.2019 LF 1 Männchen u. 2 Weibchen leg., det. genit. et coll. Schwabe, Pröp.-Nr. 231/2017, 409/2018, 784/2019, 791/2019 u. 843/2019)
- 3150,13 Oderberg/Gebiet Pimpinellenberg-Teufelsberg (VI.1994 F leg., det. et coll. Theimer)

**346 (3374) *Bryotropha desertella* (DOUGLAS, 1850) = *descrepidella* HERRICH-SCHÄFFER, 1854; = *lutescens* CONSTANT, 1865**

In 11 Bundesländern (außer HE, ST) nachgewiesen; in BB aktuelle Nachweise (Zeitraum 2001–2016).

**Funddaten:**

- g 3150,13 Oderberg/Gebiet Pimpinellenberg-Teufelsberg (VIII.1994 F leg., det. et coll. Theimer)
- 3150,41 Altgletzen Umg./Gabower Berge („Gabower Hangkante“) (11.VI.2015 LF 1 Männchen leg., det. genit. et coll. Schwabe, Pröp.-Nr. 225/2017)

**347 (3384) *Bryotropha senectella* (ZELLER, 1839) = *ciliatella* HERRICH-SCHÄFFER, 1854; = *obscurella* HEINEMANN, 1870**

In allen Bundesländern nachgewiesen; in BB aktuelle Nachweise (Zeitraum 2001–2016).

**Funddaten:**

- b 3149,32 Tornow Umg./Barnimhänge nördlich des Ortes: Abt. 630 (05.VII.2009 LF 1F leg., det. et coll. Schwabe)
- 3249,14 Gersdorf Umg./Gamengrund südlich Teufelssee (08.VIII.2017 LF 1 Männchen leg., det. genit. et coll. Schwabe, Pröp.-Nr. 424/2018)
- c 3147,44 Finowfurt Umg./Moor an der Finowfließniederung nordöstlich Lehnsee (11.VII.2017 LF 1 Männchen, leg., det. genit. et coll. Schwabe, Pröp.-Nr. 413/2018)

- 3148,42 Eberswalde/Stadtgebiet: Kleingartenanlage im Schwärzetal nördlich Forstbotanischer Garten (23.VI.2016 LF 1 Männchen, 17.VII.2017 LF 3 Männchen, 31.VII.2017 LF 1 Weibchen, 03. u. 26.VII.2018 LF je 1 Männchen, 14.VII.2019 LF 2 Männchen: leg., det. genit. et coll. Schwabe, Pröp.-Nr. 220/2017, 383/2018, 414/2018, 415/2018, 387/2018, 509/2018, 570/2018, 781/2019 und 787/2019)
- g 3150,13 Oderberg/Pimpinellenberg (02.VII.1983 1F leg. unbekannt in coll. SDEI)
- 3150,14 Oderberg/Geistberg (03.VII.2017 TF 1 Männchen leg., det. genit. et coll. Schwabe, Pröp.-Nr. 386/2018)
- ? ? Eberswalde Umg. (31.VII.1973 1F leg. Oehlle in coll. SDEI) (sichere MTB- und Naturraumzuordnung nicht möglich)

**348 (3386) *Bryotropha similis* (STANTON, 1854) = *fuliginosella* SNELLEN, 1882**

In allen Bundesländern nachgewiesen; in BB aktuelle Nachweise (Zeitraum 2001–2016).

**Funddaten:**

- b 3148,43 Spechthausen Umg./Fischbruthaus (29.VI.1967 Lichtfalle 1F leg. unbekannt in coll. SDEI)
- c 3148,4 Eberswalde/Stadtgebiet (22.VI.–13.VII.1967 6F leg. Friese in coll. SDEI)
- d ? [„Eberswalde Umg./Üdersee“ (25.VI., 10.VII., 01. u. 08.VIII.1971 LF je 1F leg. Döbler in coll. SDEI) (sichere MTB-Zuordnung nicht möglich)]
- g 3150,3 Gabow (27.–28.VI.1986 1F leg. Gaedike & Kutzscher in coll. SDEI)

**349 (3387) *Bryotropha umbrosella* (ZELLER, 1839) (Fig. 16)**

In 8 Bundesländern nachgewiesen (außer NI, NW, BY, BB, ST), aktuell nur in vier.

Im SDEI fanden wir einen Beleg mit den unten angegebenen Daten. Die Art wird in der faunistischen Literatur nicht für Brandenburg genannt (GERSTBERGER 1993, GAEDIKE & HEINICKE 1999, GAEDIKE et al. 2017). Der Beleg wurde offensichtlich bisher übersehen: **Neu für Brandenburg!**

„*Bryotropha umbrosella* ist nicht nur eine Art der Küstengebiete sondern auch des sandigen Binnenlandes“ (Friedmar Graf im Lepiforum).

**Funddaten:**

- ? 3148,4 Eberswalde Umg./Spechthausen – Finow (18.VI.1968 1F leg. Friese det. Karsholt in coll. SDEI) (sichere Naturraumzuordnung nicht möglich)

**350 (3390) *Bryotropha basaltinella* (ZELLER, 1839)**

In 12 Bundesländern (außer SN) nachgewiesen; in BB aktuelle Nachweise (Zeitraum 2001–2016).

**Funddaten:**

- c 3148,42 Eberswalde/Stadtgebiet: Kleingartenanlage im Schwärzetal nördlich Forstbotanischer Garten (23.VI.2016, 26.VII.2018 je 1 Männchen leg., det. genit. et coll. Schwabe, Pröp.-Nr. 220/2017 u. 565/2018 – siehe Lepiforum)

**351 (3399) *Recurvaria nanella* (DENIS & SCHIFFERMÜLLER, 1775)**

In allen Bundesländern nachgewiesen; in BB aktuelle Nachweise (Zeitraum 2001–2016).

**Funddaten:**

- c 3148,4 Eberswalde/Stadtgebiet (02. u. 13.VII.1967 LF je 1F leg. Friese u. 31.VII.1971 1F leg. Gaedike in coll. SDEI)
- 3148,42 Eberswalde/Stadtgebiet: Kleingartenanlage im Schwärzetal nördlich Forstbotanischer Garten (02.VI.2019 1F leg. et coll. Schwabe)

**352 (3400) *Recurvaria leucatella* (CLERCK, 1759)**

In allen Bundesländern nachgewiesen; in BB aktuelle Nachweise (Zeitraum 2001–2016).

**Funddaten:**

- c 3148,4 Eberswalde (Ratzeburg nach SORHAGEN 1886)
- d ? „Eberswalde Umg./Üdersee“ (19.VII.1971 1F leg. Döbler in coll. SDEI) (sichere MTB- und Fundortzuordnung nicht möglich)
- g 3149,4 Niederfinow/„Feldkante nordöstlich des Ortes“ südwestlich vom Schiffshebewerk (21.VI.2015 LF 1F leg., det. et coll. Schwabe)
- 3150,1 Oderberg (02.VII.1967 1F u. 03.VII.1968 2F leg. Friese in coll. SDEI)
- 3150,13 Oderberg/Gebiet Pimpinellenberg-Teufelsberg (VII. 1994 F leg., det. et coll. Theimer)

**353 (3404) *Exoteleia dodecella* (LINNAEUS, 1758)**

In allen Bundesländern nachgewiesen; in BB aktuelle Nachweise (Zeitraum 2001–2016).

**Funddaten:**

- b 3148,43 Spechthausen Umg./Fischbruthaus (20.–30.VI.1965 5F leg. Schieferdecker in coll. SDEI)
- c 3147,44 Finowfurt Umg./Kesselmoor an der Finowfließniederung nordöstlich Lehnsee (15.VI.2017 LF 1 Weibchen leg., det. genit. et coll. Schwabe, Pröp.-Nr. 273/2017)
- 3148,4 Eberswalde (Ratzeburg nach SORHAGEN 1886), Eberswalde/Stadtgebiet (22.VI.–12.VII.1967 LF 15F leg. Friese in coll. SDEI)
- 3148,42 Eberswalde/Stadtgebiet: Kleingartenanlage im Schwärzetal nördlich Forstbotanischer Garten (01.VI.2017 und 24.V.2018: LF je 1 Männchen leg., det. genit. et coll. Schwabe, Pröp.-Nr. 384/2018 u. 569/2018)
- e 3149,21 Liepe Umg./Forst Chorin/NSG Plagefenn – *Ledum*-Moor am Fuß der Plageberge (07.VI.2018 LF 1 Männchen leg., det. genit. et coll. Schwabe, Pröp.-Nr. 492/2018)
- g 3150,1 Oderberg (03.VII.1968 1F leg. Friese in coll. SDEI)
- 3150,13 Oderberg/Gebiet Pimpinellenberg-Teufelsberg (VIII. 1995 F leg., det. et coll. Theimer)
- 3150,3 Gabow (17.VI.1983 1F leg. Gaedike u. 27.–28.VI.1986 LF 3F leg. Gaedike & Kutzscher in coll. SDEI)
- ? ? Eberswalde Umg. (VI.1974 2F e. l. leg. Oehlke und 03.VII.1975 1F leg. Rinnohofer in coll. SDEI) (sichere MTB- und Naturraumzuordnung nicht möglich)

**354 (3407a) *Stenolechoides pseudogemmellus* ELSNER, 1995**

In allen Bundesländern nachgewiesen; in BB aktuelle Nachweise (Zeitraum 2001–2016).

**Funddaten:**

- b 3148,44 Ebw. Umg./Oberheide: Wiebecke-Damm am Möllergrab (21.IV.2011 LF 1F leg., det. et coll. Schwabe)
- c 3148,42 Eberswalde/Stadtgebiet: Kleingartenanlage im Schwärzetal nördlich Forstbotanischer Garten (17.V.2017 LF 1F leg., det. et coll. Schwabe)

**355 (3410) *Parachronistis albiceps* (ZELLER, 1839)**

In allen Bundesländern nachgewiesen; in BB aktuelle Nachweise (Zeitraum 2001–2016).

**Funddaten:**

- c 3147,44 Finowfurt Umg./Kesselmoor an der Finowfließniederung nordöstlich Lehnsee (15.VI.2017 LF 1F leg., det. et coll. Schwabe)
- 3148,42 Eberswalde/Stadtgebiet: Kleingartenanlage im Schwärzetal nördlich Forstbotanischer Garten (23.VI.2016 LF 1F leg., det. et coll. Schwabe)
- e 3149,21 Liepe (oder Brodowin) Umg./Forst Chorin: NSG Plagefenn – *Ledum*-Moor am Fuß der Plageberge (07.VI.2018 LF 1F leg., det. et coll. Schwabe)
- g 3150,13 Oderberg/Gebiet Pimpinellenberg-Teufelsberg (VII. 1994 F leg., det. et coll. Theimer)
- 3150,14 Oderberg/Geistberg (10.VI.2017 LF 1F leg., det. et coll. Schwabe)

**356 (3415) *Teleiodes vulgella* (DENIS & SCHIFFERMÜLLER, 1775)**

In allen Bundesländern nachgewiesen; in BB aktuelle Nachweise (Zeitraum 2001–2016).

**Funddaten:**

- c 3148,42 Eberswalde/Stadtgebiet: Kleingartenanlage im Schwärzetal nördlich Forstbotanischer Garten (21. u. 23.VI.2016 LF 2F, 17.VII.2017 1F: leg., det. et coll. Schwabe)
- g 3150,1 Oderberg (08.VII.1968 1F leg. Friese det. Karsholt in coll. SDEI)
- 3150,13 Oderberg/Gebiet Pimpinellenberg-Teufelsberg (VII. 1994 F leg., det. et coll. Theimer)

**357 (3419) *Teleiodes luculella* (HÜBNER, 1813)**

In allen Bundesländern nachgewiesen; in BB aktuelle Nachweise (Zeitraum 2001–2016).

Schwabe fand die Puppe im Oktober an Eiche (*Quercus spec.*).

**Funddaten:**

- c 3148,4 Eberswalde/Stadtgebiet (13.VII.1967 1F leg. Friese in coll. SDEI)
- 3148,42 Eberswalde/Stadtgebiet: Kleingartenanlage im Schwärzetal nördlich Forstbotanischer Garten (23.V.2016 LF 1F leg., det. et coll. Schwabe)
- 3148,44 Eberswalde/Pflanzgarten des Forstbotanischen Gartens (P am 19.X.2016, F e. p. A. I.2017 im Zimmer: leg., det. et coll. Schwabe)
- g 3150,1 Oderberg (03.VII.1968 1F leg. Friese in coll. SDEI)

**358 (3420) *Teleiodes flavimaculella* (HERRICH-SCHÄFFER, 1854) = *rufipunctella* STEUDEL, 1882**

In 11 Bundesländern (außer HE, RP) nachgewiesen; in BB aktuelle Nachweise (Zeitraum 2001–2016).

**Funddaten:**

- c 3148,42 Eberswalde/Stadtgebiet: Kleingartenanlage im Schwärzetal nördlich Forstbotanischer Garten (02.VI.2019 LF 1 Männchen leg., det. genit. et coll. Schwabe, Präp.-Nr. 755/2019)

**359 (3421) *Teleiodes saltuum* (ZELLER, 1878)**

In allen Bundesländern nachgewiesen, in BB aktuelle Nachweise (Zeitraum 2001–2016).

**Funddaten:**

- c 3148,4 Eberswalde/Stadtgebiet (25.VI.1967 LF 1F leg. Friese in coll. SDEI)  
3148,42 Eberswalde/Stadtgebiet: Kleingartenanlage im Schwärzetal nördlich Forstbotanischer Garten (02.VI.2016 LF 1 Männchen leg., det. genit. et coll. Schwabe, Präp.-Nr. 294/2017)

**360 (3424) *Carpatolechia decorella* (HAWORTH, 1812)**

In 10 Bundesländern (außer NI, SL, MV) nachgewiesen; in BB aktuelle Nachweise (Zeitraum 2001–2016).

**Funddaten:**

- e 3149,21 Liepe Umg./Forst Chorin/NSG Plagefenn – *Ledum*-Moor am Fuß der Plageberge (16.VII.2018 LF 1F leg., det. et coll. Schwabe)

**361 (3426) *Carpatolechia fugacella* (ZELLER, 1839)**

In allen Bundesländern nachgewiesen; in BB aktuelle Nachweise (Zeitraum 2001–2016).

**Funddaten:**

- g 3150,1 Oderberg (02.VII.1968 je 1F leg. Friese und leg. Rinnhofer det. Karsholt in coll. SDEI)

**362 (3427) *Carpatolechia fugitivella* (ZELLER, 1839)**

In allen Bundesländern nachgewiesen; in BB aktuelle Nachweise (Zeitraum 2001–2016).

**Funddaten:**

- c 3148,4 Eberswalde/Stadtgebiet 23. u. 25.VI.1967 1F bzw. 2F a. L. leg. Friese in coll. SDEI)  
3148,42 Eberswalde/Stadtgebiet: Kleingartenanlage im Schwärzetal nördlich Forstbotanischer Garten (21.VI.2016 LF 1 Männchen, leg., det. genit. et coll. Schwabe, Präp.-Nr. 181/2017)  
g 3150,1 Oderberg (03.VII.1968 3F leg. Friese det. Karsholt in coll. SDEI)  
3150,14 Oderberg/Geistberg (03.VI.2018 LF 1 Weibchen leg., det. genit. et coll. Schwabe, Präp.-Nr. 492/2018)

**363 (3428) *Carpatolechia alburnella* (ZELLER, 1839)**

In allen Bundesländern nachgewiesen; in BB aktuelle Nachweise (Zeitraum 2001–2016).

**Funddaten:**

- b 3249,14 Gersdorf Umg./Gamengrund südlich Teufelssee (08.VIII.2017 LF 1 Männchen leg., det. genit. et coll. Schwabe, Präp.-Nr. 428/2018)  
c 3148,4 Eberswalde (04.VIII.1982 1F leg. Rinnhofer in coll. SDEI)

**364 (3430) *Carpatolechia proximella* (HÜBNER, 1796)**

In allen Bundesländern nachgewiesen; in BB aktuelle Nachweise (Zeitraum 2001–2016).

**Funddaten:**

- c 3147,44 Finowfurt Umg./Kesselmoor an der Finowfließniederung nordöstlich Lehnsee (06.VI.2016 LF 4F, 1 Weibchen leg., det. genit. et coll. Schwabe, Präp.-Nr. 295/2017; 15.VI.2017 LF F leg. et coll. Schwabe)

**365 (3432) *Pseudotelphusa paripunctella* (THUNBERG, 1784) = *triparella* ZELLER, 1839; = *trijugella* ERSCHOFF, 1877**

In 12 Bundesländern (außer HE) nachgewiesen; in BB aktuelle Nachweise (Zeitraum 2001–2016).

AMSEL (1930–31) bezeichnete die Art als „verbreitet, wenn auch nicht häufig“ Mitte Juni und nannte u.a. Oderberg als Fundort.

**Funddaten:**

- g 3150,1 Oderberg (AMSEL 1930–31, als *Teleia triparella* Z. verzeichnet)

**366 (3448) *Teleiopsis diffinis* (HAWORTH, 1828) = *dissimilella* TREITSCHKE, 1833**

In allen Bundesländern nachgewiesen; in BB aktuelle Nachweise (Zeitraum 2001–2016).

**Funddaten:**

- b 3149,31 Sommerfelde Umg./Barnimhänge nördlich des Ortes: Bachtal (27.V.2012 LF 1 Männchen, leg., det. genit. et coll. Schwabe, Präp.-Nr. 182/2017)  
3149,4 Hohenfinow (09.VIII.1972 LF 1F leg. Rinnhofer in coll. SDEI)  
c 3147,13 Zerpenschleuse/Ortsgebiet; Berliner Straße, im Garten (20.VI.2014 LF 1F leg. Busse; Beleg in coll. ZSM BC ZSM Lep 90052)  
3147,44 Finowfurt Umg./Kesselmoor an der Finowfließniederung nordöstlich Lehnsee (06.VI.2017 LF 1 Männchen, leg., det. genit. et coll. Schwabe, Präp.-Nr. 230/2017)  
3148,4 Eberswalde (19.VIII.1970 LF 1F leg. Rinnhofer in coll. SDEI)  
3149,31 Eberswalde-Ostende/„Müllplatz“ Eichwerder (10.VIII.1968 TF 1F leg. Rinnhofer in coll. SDEI); Sommerfelde Umg./Finowbruch nördlich des Ortes, am Bahnübergang (14.VIII.2008 2F LF, 27.V.2012 LF 1F Schwabe)  
g 3149,41 Niederfinow/Oderhänge–ehemalige Kiesgruben südwestlich vom Schiffshebewerk (27.VIII.2016 LF 1 Männchen, leg., det. genit. et coll. Schwabe, Präp.-Nr. 183/2017)  
3150,14 Oderberg/Geistberg (10.VI.2017 LF 1F leg., det. et coll. Schwabe)  
3150,41 Altgietzen Umg./Gabower Berge („Gabower Hangkante“) (29.VI.2015 1 Weibchen leg., det. genit. et coll. Schwabe, Präp.-Nr. 216/2017)

**367 (3453) *Pseudotelphusa scalella* (SCOPOLI, 1763) = *alternella* HÜBNER, 1796**

In allen Bundesländern nachgewiesen; in BB aktuelle Nachweise (Zeitraum 2001–2016).

**Funddaten:**

- c 3148,42 Eberswalde/Stadtgebiet: Kleingartenanlage im Schwärzetal nördlich Forstbotanischer Garten (07.V.2014 LF 1F, 17.V.2017 LF 1F: leg., det. et coll. Schwabe)
- 3149,31 Eberswalde/Eichwerder-Wiesen (08.V.2013 LF 1F leg., det. et coll. Schwabe)
- 3149,41 Stecherschleuse Umg./am Rande des ehemaligen Kiesgrubengeländes nordöstlich des Ortes (20.V.2009 LF 1F leg., det. et coll. Schwabe)
- g 3150,13 Oderberg/Gebiet Pimpinellenberg-Teufelsberg (V. 1993 F leg., det. et coll. Theimer)

**368 (3470) *Gelechia scotinella* HERRICH-SCHÄFFER, 1854 = *conspucatella* HEINEMANN, 1870; = *kiesenwetteri* HEUÄCKER, 1873; = *baueri* REBEL, 1917**  
In allen Bundesländern nachgewiesen; in BB aktuelle Nachweise (Zeitraum 2001–2016).

**Funddaten:**

- b 3149,4 Hohenfinow (28.VII.1986 LF 1F leg. Gaedike & Kutzscher in coll. SDEI)
- c 3148,3 „Finow bei Eberswalde“ (25.VII.1978 LF 1F leg. Rinnohofer in coll. SDEI)
- g 3150,13 Oderberg/Gebiet Pimpinellenberg-Teufelsberg (VIII. 1993, VIII.1994 F leg., det. et coll. Theimer)

**369 (3472) *Gelechia sabinellus* (ZELLER, 1839)**

In 12 Bundesländern (außer RP) nachgewiesen; in BB aktuelle Nachweise (Zeitraum 2001–2016).

**Funddaten:**

- ? 3148,4 „Eberswalde Umg./Spechthausen – Finow“ (VII.1968 1F e. l. inclus. P-Exuvie leg. Friese det. Karsholt in coll. SDEI) (sichere Naturraumzuordnung nicht möglich)

**370 (3474) *Gelechia sororcullella* (HÜBNER, 1817)**

In 12 Bundesländern (außer RP) nachgewiesen; in BB aktuelle Nachweise (Zeitraum 2001–2016).

**Funddaten:**

- d ? [„Umg. Eberswalde/Üdersee“ (19.VII.1971 LF 1F leg. Döbler in coll. SDEI) (sichere MTB- und Fundortzuordnung nicht möglich)

**371 (3477) *Gelechia muscosella* ZELLER, 1839**

= *cruneatella* sensu OSTHELDER

In allen Bundesländern nachgewiesen, in BB aktuelle Nachweise (Zeitraum 2001–2016).

**Funddaten:**

- c 3148,4 Eberswalde/Stadtgebiet 02.VII.1967 1F leg. Friese det. Karsholt in coll. SDEI)
- g 3150,14 Oderberg/Geistberg (10.VI.2017 LF 1 Männchen leg., det. genit. et coll. Schwabe, Pröp.-Nr. 276/2017)

**372 (3482) *Gelechia nigra* (HAWORTH, 1828)**

= *cautella* ZELLER, 1839

In allen Bundesländern nachgewiesen, in BB aktuelle Nachweise (Zeitraum 2001–2016).

**Funddaten:**

- f 3049,4 Brodowin (09.VII.1971 1F leg. Gaedike in coll. SDEI)

**373 (3483) *Gelechia turpella* (DENIS & SCHIFFER-MÜLLER, 1775) = *pinquinella* TREITSCHKE, 1832**

In allen Bundesländern nachgewiesen; in BB aktuelle Nachweise (Zeitraum 2001–2016).

**Funddaten:**

- g 3150,32 Altgrietzen Umg./Ödland südwestlich des Ortes (11. VIII.2019 LF 1 Männchen, leg., det. genit. et coll. Schwabe, Pröp.-Nr. 804/2019)

**374 (3484) *Gelechia rhombelliformis* STAUDINGER, 1871**

In 8 Bundesländern (außer NI, HE, RP, SL, MV) nachgewiesen; in BB aktuelle Nachweise (Zeitraum 2001–2016).

**Funddaten:**

- g 3150,13 Oderberg/Gebiet Pimpinellenberg-Teufelsberg (VIII. 1994 F leg., det. et coll. Theimer)

**375 (3486) *Gelechia sestertiella* HERRICH-SCHÄFFER, 1854 – Weißpunkt-Ahornpalpenfalter**

In 10 Bundesländern (außer NI, HE, MV) nachgewiesen; in BB aktuelle Nachweise (Zeitraum 2001–2016).

**Funddaten:**

- c 3148,42 Eberswalde/Stadtgebiet: Kleingartenanlage im Schwärzetal nördlich Forstbotanischer Garten (26.VII.2014 LF 1F leg., det. et coll. Schwabe)

**376 (3503) *Mirificarma interrupta* (CURTIS, 1827) – Schmalstreifiger Ginster-Palpenfalter = *interruptella* HÜBNER, 1793, nec. GOEZE, 1783**

In allen Bundesländern nachgewiesen; in BB aktuelle Nachweise (Zeitraum 2001–2016).

**Funddaten:**

- c 3147,24 Finowfurt/Hirtenweg: Besters Fließ (20.VI.1988 1F leg. et coll. Kittel det. Richert)

**377 (3507) *Mirificarma mulinella* (ZELLER, 1839) = *caminariella* FUCHS, 1902; = *nigraesilvae* AMSEL, 1950**

In allen Bundesländern nachgewiesen; in BB aktuelle Nachweise (Zeitraum 2001–2016).

**Funddaten:**

- g 3150,13 Oderberg/Gebiet Pimpinellenberg-Teufelsberg (VIII. 1993, VIII.1995 F leg., det. et coll. Theimer)

**378 (3520) *Chionodes distinctella* (ZELLER, 1839) = *praeclarella* HERRICH-SCHÄFFER, 1854**

In allen Bundesländern nachgewiesen; in BB aktuelle Nachweise (Zeitraum 2001–2016).

**Funddaten:**

- d ? [„Umg. Eberswalde/Üdersee“ (25.VII. u. 08.VIII. 1971 LF je 1F leg. Döbler in coll. SDEI) (sichere MTB- und Fundortzuordnung nicht möglich)

**379 (3524) *Chionodes electella* (ZELLER, 1839)**

In allen Bundesländern nachgewiesen; in BB aktuelle Nachweise (Zeitraum 2001–2016).

**Funddaten:**

- c 3147,44 Finowfurt Umg./Kesselmoor an der Finowfließniederung nordöstlich Lehnsee (15.VI.2017 LF 1F leg., det. et coll. Schwabe)
- 3148,4 Eberswalde/Stadtgebiet (28.VI. u. 02.VII.1967 LF je 1F leg. Friese in coll. SDEI)
- g 3150,41 Altglietzen Umg./Gabower Berge („Gabower Hangkante“) (29.VI.2015 1F leg., det. et coll. Schwabe)

**380 (3527) *Chionodes fumatella* (DOUGLAS, 1850)**

In 12 Bundesländern (außer HE) nachgewiesen; in BB aktuelle Nachweise (Zeitraum 2001–2016).

**Funddaten:**

- c 3148,32 Eberswalde OT Finow Umg./Forst Finowtal: Einflugschneise Flugplatz (15.VIII.2017 LF 2 Männchen leg. det. genit. et coll. Schwabe, Präp.-Nr. 404/2018 und 408/2018)

**381 (3530) *Aroga velocella* (ZELLER, 1839)**

In allen Bundesländern nachgewiesen; in BB aktuelle Nachweise (Zeitraum 2001–2016).

**Funddaten:**

- b 3148,42 Eberswalde-Ostende/Breite Straße „Nähe Friedhof“ (27.VII.1967 LF 1F leg. Rinnhofer in coll. SDEI)
- c 3147,13 Zerpenschleuse/Ortsgebiet: Berliner Straße, im Garten (17.VIII.2013 LF 1F; 20.VI. u. 17.VIII.2014 2F leg. Busse; Belege von allen Funden in coll. ZSM: BC ZSM Lep 82778; BC ZSM Lep 90054; BC ZSM Lep 90055)
- 3148,32 Eberswalde OT Finow/Stadtgebiet: Altenhofer Straße, im Garten (07.VIII.2018 LF 1 Männchen leg. et coll. Richert det. genit. Schwabe, Präp.-Nr. 637/2019; 25.IV.2019 LF 1F leg. et coll. Richert det. Schwabe) und Umg./Forst Finowtal: Einflugschneise Flugplatz (15.VIII.2017 LF 1 Weibchen leg., det. genit. et coll. Schwabe, Präp.-Nr. 410/2018)
- 3148,42 Eberswalde/Stadtgebiet: Kleingartenanlage im Schwärzetal nördlich Forstbotanischer Garten (30.VIII.2014 und 23.VI.2016, LF je 1 Weibchen leg., det. genit. et coll. Schwabe, Präp.-Nr. 293/2017 u. 102/2016)
- 3149,14 Niederfinow Umg./westlich vom Schiffshebewerk (18.VIII.2015 LF 1F leg., det. et coll. Schwabe)
- d 3047,31 Groß Schönebeck Umg./Schorfheide: Revier Rehluch, Waldblöße Abt. 61 nahe Harting-Stein (01.VII.2019 LF 1F leg. et coll. Richert det. Schwabe)
- g 3150,13 Oderberg/Gebiet Pimpinellengerg-Teufelsberg (1994, 1995 F leg., det. et coll. Theimer)
- 3150,14 Oderberg/Geistberg (08.V.2016 LF 2 Männchen, leg., det. genit. et coll. Schwabe, Präp.-Nr. 100/2016 und 101/2016)
- 3150,32 Altglietzen Umg./Ödland südwestlich des Ortes (04.IX.2018, LF 1 Männchen leg., det. genit. et coll. Schwabe, Präp.-Nr. 627/2019)
- 3150,41 Altglietzen Umg./Gabower Berge („Gabower Hangkante“) (11.VI.2015 und 04.IX.2018, LF je 1 Männchen, leg., det. genit. et coll. Schwabe, Präp.-Nr. 36/2016 u. 627/2019)

**382 (3545) *Neofriseria peliella* (TREITSCHKE, 1835)**

In 12 Bundesländern (außer HE) nachgewiesen; in BB aktuelle Nachweise (Zeitraum 2001–2016).

**Funddaten:**

- c 3149,31 Eberswalde-Ostende „Müllplatz“ (16.VII.1968 LF 1F leg. Rinnhofer in coll. SDEI)
- 3149,41 Stecherschleuse Umg./am Rande des ehemaligen Kiesgrubengeländes nordöstlich des Ortes (02.VII.2013 LF 1F leg., det. et coll. Schwabe)
- g 3150,13 Oderberg/Gebiet Pimpinellenberg-Teufelsberg (VI.1994 F leg., det. et coll. Theimer)
- 3150,41 Altglietzen Umg./Gabower Berge („Gabower Hangkante“) (11.V. u. 29.VI.2015 je 1F leg. et coll. Schwabe; 11.VIII.2019 LF 1 Weibchen leg., det. genit. et coll. Schwabe, Präp.-Nr. 782/2019)

**383 (3546) *Neofriseria singula* (STAUDINGER, 1875) = *suppeliella* WALSINGHAM, 1896**

In 9 Bundesländern (außer HE, BW, SL, ST) nachgewiesen; in BB aktuelle Nachweise (Zeitraum 2001–2016).

**Funddaten:**

- c 3149,31 Eberswalde-Ostende/„Müllplatz“ (16.VI.1968 LF 2F leg. Rinnhofer in coll. SDEI)

**384 (3585) *Scrobopalpa atriplicella* (FISCHER v. RÖSLERSTAMM, 1841) = *atrella* THUNBERG, 1794, nom. praeocc.**

In 12 Bundesländern (außer HE) nachgewiesen; in BB aktuelle Nachweise (Zeitraum 2001–2016).

**Funddaten:**

- b 3149,4 Hohenfinow (07.VIII.1972 LF 1F leg. Rinnhofer in coll. SDEI)
- ? ? Eberswalde Umg. (14.VIII.1970 1F leg. Gaedike in coll. SDEI) (sichere MTB- und Naturraumzuordnung nicht möglich)

**385 (361) *Scrobopalpa ocellatella* (BOYD, 1859) – Rübepalpenmotte, Rübepalpenmotte (Fig. 17) = *horticolella* ROESLER 1866**

In 8 Bundesländern (außer SH, NI, BB, ST, TH) nachgewiesen.

Die Art wurde von WEIDLICH 2019 als Neufund im Land Brandenburg gemeldet. Die Nachweise in unserem Gebiet sind eine weitere Bestätigung des Vorkommens im Lande.

**Funddaten:**

- c 3148,32 Eberswalde OT Finow/Stadtgebiet: Altenhofer Straße, im Garten (24.IX.2019 LF 1F leg. et coll. Richert det. Schwabe)
- 3148,42 Eberswalde/Stadtgebiet: Kleingartenanlage im Schwärzetal nördlich Forstbotanischer Garten (29.VIII.2018 LF 1 Männchen leg., Genit.-Präp. et coll. Schwabe, Präp.-Nr. 626/2019, det. F. Graf – siehe Lepiforum)

**386 (3646a) *Scrobipalpula tussilaginis* (STANTON, 1867) – Huflattich-Palpenmotte**

In 11 Bundesländern (außer HE, RP) nachgewiesen; in BB letzte Nachweise im Zeitraum 1981–2000.

Der Nachweis im Gebiet wurde als **Wiederfund** und Beleg für das aktuelle Vorkommen **im Land Brandenburg** publiziert (SCHWABE et al. 2019).

**Funddaten:**

- b 3149,32 Tornow Umg./Barnimhänge nördlich des Ortes, Abt. 630 (11.V.2013 LF 1 Männchen, leg., det. genit. et coll. Schwabe, Pröp.-Nr. 385/2018)

**387 (3559) *Athrips mouffetella* (LINNAEUS, 1758) = *pedisequilla* DENIS & SCHIFFERMÜLLER, 1775**

In allen Bundesländern nachgewiesen; in BB aktuelle Nachweise (Zeitraum 2001–2016).

**Funddaten:**

- g 3150,13 Oderberg/Gebiet Pimpinellenberg-Teufelsberg (VII. 1994 F leg., det. et coll. Theimer)

**388 (3660) *Ephysteris inustella* (ZELLER, 1847)**

In 4 Bundesländern (NW, RP, TH, BB) nachgewiesen, in BB letzte Nachweise im Zeitraum 1981–2000.

Der Erstnachweis für Brandenburg gelang in unserem Gebiet bei Gabow (GERSTBERGER & GAEDIKE 1996).

**Funddaten:**

- g 3150,3 Gabow (25.VI.1994: Sutter nach GERSTBERGER & GAEDIKE 1996)

**389 (3669) *Cosmardia moritzella* (TREITSCHKE, 1835) = *morizella* GEYER, 1836**

In 12 Bundesländern (außer HE) nachgewiesen; in BB aktuelle Nachweise (Zeitraum 2001–2016).

**Funddaten:**

- c 3148,4 Eberswalde (28.IX.1967 LF 1F leg. Petersen in coll. SDEI)  
g 3150,13 Oderberg/Gebiet Pimpinellenberg-Teufelsberg (VIII. 1994 F leg., det. et coll. Theimer)  
3150,41 Altgietzen Umg./Gabower Berge („Gabower Hangkante“) 11.VI.(2015 LF 1F leg., det. et coll. Schwabe)

**390 (3679) *Caryocolum fischerella* (TREITSCHKE, 1833)**

In 12 Bundesländern (außer HE) nachgewiesen; in BB aktuelle Nachweise (Zeitraum 2001–2016).

**Funddaten:**

- c 3148,42 Eberswalde/Stadtgebiet: Kleingartenanlage im Schwärzetal nördlich Forstbotanischer Garten (14.VIII.2018 LF 1 Männchen leg., det. genit. et coll. Schwabe, Pröp.-Nr. 673/2019)  
g 3150,13 Oderberg/Gebiet Pimpinellenberg-Teufelsberg (VII. 1994 F leg., det. et coll. Theimer)

**391 (3681) *Caryocolum alsinella* (ZELLER, 1868) = *semidecandrella* THREFFALL & STANTON, 1887**

In 8 Bundesländern (NW, HE, RP, BW, TH) nachgewiesen; in BB aktuelle Nachweise (Zeitraum 2001–2016).

**Funddaten:**

- b 3247,2 Biesenthal Umg. (VIII.2017F leg., det. et coll. Theimer)  
c 3148,32 Eberswalde OT Finow Einflugschneise Flugplatz (15.VIII.2017 LF 1 Weibchen leg., det. genit. et coll. Schwabe, Pröp.-Nr. 405/2018)  
g 3150,14 Oderberg/Geistberg (19.VI.2017 TF 2F, 1 Männchen leg., det. genit. et coll. Schwabe, Pröp.-Nr. 264/2017 – siehe Lepiforum)

- 3150,3 Gabow (27.–28.VI.1986 1F leg. Gaedike & Kutzscher in coll. SDEI)

**392 (3699) *Caryocolum leucomelanella* (ZELLER, 1839) = *gypsophila* (STANTON 1839)**

In 8 Bundesländern (außer SH, NI, NW, HE, MV) nachgewiesen; in BB Nachweise im Zeitraum 1981–2000.

**Funddaten:**

- g 3150,13 Oderberg/Gebiet Pimpinellenberg-Teufelsberg (VIII. 1993 F leg., det. et coll. Theimer)

**393 (3716) *Caryocolum blandulella* (TUTT, 1887)**

In 6 Bundesländern nachgewiesen: SH, NI, BY, MV, BB, SN; in BB letzte Funde im Zeitraum 1981–2000.

Erstfund in Brandenburg in unserem Gebiet 1994 auf dem Pimpinellenberg bei Oderberg. Die Art lebt an Hornkraut (*Cerastium*) (GERSTBERGER & GAEDIKE 1996).

**Funddaten:**

- g 3150,13 Oderberg/NSG Pimpinellenberg (16.VII.1994, F mehrfach gefunden: GERSTBERGER & GAEDIKE (1996)

**394 (3759) *Sophronia sicariellus* (ZELLER, 1839)**

In 10 Bundesländern (außer SH, NI, MV) nachgewiesen; in BB aktuelle Nachweise (Zeitraum 2001–2016).

**Funddaten:**

- g 3050,2 Stolpe a. O. (VI.1994 F leg., det. et coll. Theimer)  
3150,1 Oderberg (02.VII.1967 1F, 30.VI. u. 03.VII.1968 2F bzw. 3F leg. Friese in coll. SDEI)  
3150,3 Gabow (27.–28.VI.1986 2F leg. Gaedike & Kutzscher in coll. SDEI), Gabow/Granitberggebiet (27.VI.2017 TF 1F leg., det. et coll. Schwabe)

**395 (3777) *Syncopacma coronillella* (TREITSCHKE, 1833)**

In 9 Bundesländern (außer SH, NW, SL, MV); in BB letzte Nachweise im Zeitraum 1981–2000.

Die Nachweise im Gebiet belegen als **Wiederfunde** das aktuelle Vorkommen im **Land Brandenburg**.

**Funddaten:**

- g 3150,1 Oderberg (03.VII.1968 7F leg. Friese in coll. SDEI)  
3150,13 Oderberg/Gebiet Pimpinellenberg-Teufelsberg (VII. 1994 F leg., det. et coll. Theimer), Pimpinellenberg (02.VII.1968 LF 2F leg. Rinnohofer in coll. SDEI)  
3150,32 Altgietzen Umg./Ödland südwestlich des Ortes (04.IX.2018 LF, 21.VII.2019 TF je 1 Männchen, 11. VIII.2019 LF 1 Weibchen: leg., det. genit. et coll. Schwabe, Pröp.-Nr. 623/2019, 786/2019 u. 788/2019)

**396 (3781) *Syncopacma larseniella* GOZMANY, 1957 = *linguella* auct.**

In allen Bundesländern nachgewiesen; in BB aktuelle Nachweise (Zeitraum 2001–2016).

**Funddaten:**

- b 3149,32 Tornow Umg./Barnimhänge nördlich des Ortes, Abt. 629 (03.VII.2012 LF 1 Männchen, leg., det. genit. et coll. Schwabe, Pröp.-Nr. 115/2017)  
c 3149,1 Stecherschleuse Umg./Benzinpipeline im Finowbruch westlich des Ortes (19.VI.2013 LF 1 Männchen, leg., det. genit. et coll. Schwabe, Pröp.-Nr. 114/2017)  
g 3150,1 Oderberg (03.VII.1968 2F leg. Friese in coll. SDEI)



**397 (3784) *Syncopacma ochrofasciella* (TOLL, 1936)**

In 8 Bundesländern (außer SH, NI, RP, MV, ST) nachgewiesen; in BB aktuelle Nachweise (Zeitraum 2001–2016).

**Funddaten:**

- c 3149,41 Stecherschleuse Umg./am Rande des ehemaligen Kiesgrubengeländes (25.V.2017 TF 1 Männchen leg., det. genit. et coll. Schwabe, Pröp.-Nr. 262/2017)
- g 3150,14 Oderberg/Geistberg (10.VI.2017 LF 2 Männchen leg., det. genit. et coll. Schwabe, Pröp.-Nr. 262/2018 u. 406/2018)

**398 (3798) *Proaerema anthyllidella* (HÜBNER, 1813) = *natrixella* WEBER, 1945**

In allen Bundesländern aktuell nachgewiesen (Zeitraum 2001–2016).

**Funddaten:**

- c 3148,42 Eberswalde/Stadtgebiet: Kleingartenanlage im Schwärzetal nördlich Forstbotanischer Garten (14.VIII.2018 LF 1 Männchen leg., det. genit. et coll. Schwabe, Pröp.-Nr. 674/2019)
- g 3150,13 Oderberg/Gebiet Pimpinellenberg-Teufelsberg (IX. 1994 F leg., det. et coll. Theimer)
- 3150,14 Oderberg/Geistberg (08.V.2016 LF 2 Männchen, 15.V. 2017 LF 1 Männchen, 18.VII.2018 und 14. VIII.2018 LF je 1 Männchen, 28.VII.2019 LF 1 Weibchen: leg., det. genit. et coll. Schwabe, Pröp.-Nr. 104/2016, 105/2016, 265/2017, 529/2018, 674/2018 u. 792/2019)
- 3150,32 Altglietzen Umg./Ödland südwestlich des Ortes (04. IX.2018 LF 1 Männchen, 11.VIII.2019 LF 1 Weibchen leg., det. genit. et coll. Schwabe, Pröp.-Nr. 675/2019 u. 790/2019)

**399 (3804) *Anacamptis populella* (CLERCK, 1759) = *fuscatella* BENTINCK, 1934**

In allen Bundesländern nachgewiesen; in BB aktuelle Nachweise (Zeitraum 2001–2016).

**Funddaten:**

- c 3147,24 Finowfurt/Hirtenweg–Besters Fließ (25.VIII.1990 1 Weibchen leg. et coll. Kittel det. genit. Schwabe, Pröp.-Nr. 208/2017)
- 3150,13 Oderberg/Gebiet Pimpinellenberg-Teufelsberg (VIII. 1994 F leg., det. et coll. Theimer)
- ? ? Eberswalde Umg. (04.VIII.1982 1F leg. Rinnhofer in coll. SDEI) (sichere MTB- und Naturraumzuordnung nicht möglich)

**400 (380) *Anacamptis blattariella* (HÜBNER, 1796) = *betulinella* VÁRI, 1941**

In allen Bundesländern nachgewiesen; in BB aktuelle Nachweise (Zeitraum 2001–2016).

**Funddaten:**

- g 3150,13 Oderberg/Gebiet Pimpinellenberg-Teufelsberg (VII. 1994 F leg., det. et coll. Theimer)

**401 (3822) *Anarsia lineatella* ZELLER 1839 – Pflirsich-Palpenfalter, Pflirsichmotte**

In allen Bundesländern nachgewiesen; in BB aktuelle Nachweise (Zeitraum 2001–2016).

**Funddaten:**

- g 3150,14 Oderberg/Geistberg (10.VI.2017 LF 1 Männchen leg., det. genit. et coll. Schwabe, Pröp.-Nr. 269/2017)

**402 (3822a) *Anarsia innoxia* GREGERSEN & KARSHOLT, 2017 (Fig. 18)**

In BW, HE, NS, NW, RP, TH nachgewiesen (nach GREGERSON & KARSHOLT 2017).

Bei Durchsicht der Gelechiiden in coll. Schwabe im Jahre 2019 bestimmte Keld Gregerson einen Falter aus Eberswalde als zu dieser Art gehörig. *A. innoxia* war auf Grund von Unterschieden in Morphologie und Biologie als sp. n. erkannt und von *A. lineatella* abgetrennt worden (GREGERSON & KARSHOLT 2017). Zwei weitere Belege der neuen Art aus Brandenburg und Berlin befinden sich in coll. Theimer: Sie waren dort unter *A. lineatella* eingeordnet. Genitaluntersuchungen ergaben, dass es sich um *A. innoxia* handelt (siehe Funddaten). Die Nachweise zeigen, dass die neue Art zum aktuellen Faunenbestand im Land Brandenburg gehört. Da sie in GAEDIKE et al. 2017 noch nicht berücksichtigt ist, führen wir sie hier als **neu im Land Brandenburg einschließlich Berlin** auf.

**Funddaten:**

- c 3148,42 Eberswalde/Stadtgebiet: Kleingartenanlage im Schwärzetal nördlich Forstbotanischer Garten (23.VI.2016 LF 1F leg. et coll. Schwabe det. Keld Gregersen)

**Funddaten:** Außerhalb des Gebietes.

- 3545 Berlin Marienfelde (07.VI.2007 1 Männchen leg., det. genit et coll. Theimer, Pröp.-Nr. 4190/2018)
- 3444–3544 HVL Döberitzer Heide (10.VI.2003 1 Weibchen leg., det. genit. et coll. Theimer, Pröp.-Nr. 4189/2018)

**403 (3827) *Hypatima rhomboidella* (LINNAEUS, 1758) = *conscriptella* HÜBNER, 1805; = *huebnerella* DONOVAN, 1806**

In allen Bundesländern nachgewiesen; in BB aktuelle Nachweise (Zeitraum 2001–2016).

**Funddaten:**

- c 3147,13 Zerpenschleuse/Ortsgebiet: Berliner Straße, im Garten (17.VIII.2013 LF 1F leg., det. et coll. Busse)
- 3147,14 Marienwerder Umg./Oder-Havel-Kanal nordwestlich des Ortes (20.IX.2014 LF 1F leg. Busse; Beleg in coll. ZSM: BC ZSM Lep 90051)

**404 (3829) *Nothris verbascella* (DENIS & SCHIFFER-MÜLLER, 1775)**

In 12 Bundesländern (außer HE) nachgewiesen; in BB aktuelle Nachweise (Zeitraum 2001–2016).

Die Puppe fand Schwabe Ende August an Königskerze (*Verbascum spec.*).

**Funddaten:**

- c 3149,41 Stecherschleuse Umg./am Rande des ehemaligen Kiesgrubengeländes nordöstlich des Ortes (P am 26.VIII.2008 an Königskerze, Fe. p. A IX 2008 leg., det. et coll. Schwabe)
- ? ? Eberswalde Umg. (10.VII.1979 2F e. l. leg. Gaedike in coll. SDEI) (sichere MTB- und Naturraumzuordnung nicht möglich)

**405 (3833) *Neofaculta ericetella* (GEYER, 1832)**

In allen Bundesländern nachgewiesen; in BB aktuelle Nachweise (Zeitraum 2001–2016).

**Funddaten:**

- b 3148,43 Spechthausen Umg./Barnimer Heide: Stromtrasse südwestlich des Ortes (26.IV. u. 06.V.2015 TF 4F leg., det. et coll. Schwabe)
- 3248,22 Trampe/ehemaliger TÜP (23.IV.2011 LF 1F leg., det. et coll. Schwabe)
- c 3148,32 Eberswalde OT Finow Umg./Forst Finowtal: Einflugschneise Flugplatz (11.V.2019 TF 3F leg. et coll. Richert, det. Schwabe, 1F det. genit., Pröp.-Nr. 756/2019)
- ? 3148,4 „Eberswalde Umg./Spechthausen – Finow“ (29.V. u. 18.VI.1968 je 1F leg. Friese in coll. SDEI) (sichere Naturraumzuordnung nicht möglich)

**406 (3834) *Neofaculta infernella* (HERRICH-SCHÄFFER, 1854) = *infernalis* (nicht verfügbar)**

In allen Bundesländern nachgewiesen; in BB aktuelle Nachweise (Zeitraum 2001–2016).

**Funddaten:**

- ? ? Eberswalde Umg. (02.VI.1068 1F leg. Gaedike in coll. SDEI) (sichere MTB- und Naturraumzuordnung nicht möglich)

**Dichomeridinae**

**407 (3849) *Dichomeris marginella* (FABRICIUS, 1781) = *striatella* HÜBNER, 1796; = *clarella* TREITSCHKE, 1833**

In allen Bundesländern nachgewiesen; in BB aktuelle Nachweise (Zeitraum 2001–2016).

**Funddaten:**

- ? 3148,4 „Eberswalde Umg./Spechthausen – Finow“ (18.VI. 1968 1F leg. Friese in coll. SDEI) (sichere Naturraumzuordnung nicht möglich)
- c 3148,4 Eberswalde/Stadtgebiet (02.VII.1977 1F leg. Friese in coll. SDEI)

**408 (3850) *Dichomeris ustalella* (FABRICIUS, 1794)**

In 12 Bundesländern (außer HE) nachgewiesen; in BB aktuelle Nachweise (Zeitraum 2001–2016).

**Funddaten:**

- c 3146 Kreuzbruch 08.VI.(2014 1F leg. Busse; Beleg in coll. ZSM: BC ZSM Lep 90049) (westlich angrenzendes Nachbargebiet)
- g 3150,14 Oderberg/Geistberg (18.V.2015 TF 1F Foto; 25.V.2017 1F TF; 10.V.2018 LF 1F leg., det. coll. Schwabe)

**409 (385) *Dichomeris derasella* (DENIS & SCHIFFERMÜLLER, 1775) = *fasciella* HÜBNER, 1796**

In 10 Bundesländern (außer NI, MV, ST) nachgewiesen; in BB aktuelle Nachweise (Zeitraum 2001–2016).

**Funddaten:**

- g 3150,13 Oderberg/Gebiet Pimpinellenberg-Teufelsberg (V.1993, VI.1994 F leg., det. et coll. Theimer)
- 3150,14 Oderberg/Geistberg (23.V.2015, 25.V.2017, 06.V.2018 je 1F TF; leg., det. et coll. Schwabe)

**410 (3857) *Dichomeris alacella* (ZELLER, 1839)**

In allen Bundesländern nachgewiesen; in BB aktuelle Nachweise (Zeitraum 2001–2016).

**Funddaten:**

- c 3147,44 Finowfurt Umg./Kesselmoor an der Finowfließniederung nordöstlich Lehnsee (11.VII.2017 LF 1F leg., det. et coll. Schwabe)
- 3148,4 Eberswalde/Stadtgebiet (13.VII.1967 LF 1F leg. Friese in coll. SDEI)
- 3148,42 Eberswalde/Stadtgebiet: Kleingartenanlage im Schwärzetal nördlich Forstbotanischer Garten (23.VI.2016 LF 1 Männchen det. genit., Pröp.-Nr. 233/2017; 17. u. 31.VII.2017 LF 3F: leg., det. et coll. Schwabe)
- g 3150,14 Oderberg/Geistberg (28.VII.2019 LF 1 Männchen leg., det. genit. et coll. Schwabe, Pröp.-Nr. 785/2019)

**411 (3862) *Brachmia dimidiella* (DENIS & SCHIFFERMÜLLER, 1775)**

Nur in 5 Bundesländern nachgewiesen (HE, NW, BY, MV, BB), in BB aktuelle Nachweise (Zeitraum 2001–2016).

**Funddaten:**

- c 3149,32 Eberswalde-Ostende/„Müllplatz“ (16.V. LF 2F leg. Rinnhofer in coll. SDEI)

**412 (3863) *Brachmia blandella* (FABRICIUS, 1798)**

In allen Bundesländern nachgewiesen; in BB aktuelle Nachweise (Zeitraum 2001–2016).

**Funddaten:**

- c 3148,42 Eberswalde/Stadtgebiet: Kleingartenanlage im Schwärzetal nördlich Forstbotanischer Garten (14.VII.2019 LF 1 Weibchen leg., det. genit. et coll. Schwabe, Pröp.-Nr. 829/2019)

**413 (3865) *Brachmia inornatella* (DOUGLAS, 1850)**

In 12 Bundesländern (außer RP) nachgewiesen; in BB aktuelle Nachweise (Zeitraum 2001–2016).

**Funddaten:**

- c 3148,4 Eberswalde/Stadtgebiet (26.VI.1967 LF 1F leg. Friese in coll. SDEI)

**414 (3867) *Helcystogramma lineolella* (ZELLER, 1839)**

In 6 Bundesländern sicher nachgewiesen: NI, BY, MV, BB, SN, ST; in BB aktuelle Nachweise (Zeitraum 2001–2016).

**Funddaten:**

- g 3150,14 Oderberg/Geistberg (13.V.2015 LF, 15.V.2017 LF je 1F leg., det. et coll. Schwabe)

**415 (3869) *Helcystogramma lutatella* (HERRICH-SCHÄFFER, 1854)**

In allen Bundesländern nachgewiesen; in BB aktuelle Nachweise (Zeitraum 2001–2016).

**Funddaten:**

- b 3149,32 Tornow Umg./Barnimhänge nördlich des Ortes: Abt. 629 (10.VII.2011 LF 1 Männchen, leg., det. genit. et coll. Schwabe, Pröp.-Nr. 185/2017)
- 3247,2 Biesenthal (VIII.2017 F leg., det. et coll. Theimer)
- c 3149,14 Niederfinow Umg./Oder-Havel-Kanal westl. Schiffshebewerk (27.VIII.2016 LF 1 Weibchen leg., det. genit. et coll. Schwabe, Pröp.-Nr. 222/2017)
- g 3150,13 Oderberg/Gebiet Pimpinellenberg-Teufelsberg (VIII. 1993, VII.1994 F leg., det. et coll. Theimer)

3150,32 Altglietzen Umg./Ödland südwestlich des Ortes (10.VIII.2019 TF 1 Weibchen leg., det. genit. et coll. Schwabe, Pröp.-Nr. 754/2019)

**416 (3870) *Helcystogramma rufescens* (HAWORTH, 1828) = *diaphanella* LIENIG & ZELLER, 1846**

In allen Bundesländern nachgewiesen; in BB aktuelle Nachweise (Zeitraum 2001–2016).

**Funddaten:**

- c 3147,13 Zerpenschleuse/Ortsgebiet: Berliner Straße, im Garten (24.VI.2015 LF 1F leg., det. et coll. Busse)
- g 3150,41 Altglietzen Umg./Gabower Berge („Gabower Hangkante“) (18.VI.2015 LF 1F leg., det. et coll. Schwabe)

**417 (3874) *Acompsia cinerella* (CLERCK, 1759)**

In allen Bundesländern aktuell nachgewiesen (Zeitraum 2001–2016).

**Funddaten:**

- b 3148,43 Spechthausen Umg./Fischbruthaus (20.–30.VI.1965 1F leg. Schieferdecker in coll. SDEI)
- c 3149,41 Stecherschleuse Umg./am Rande des ehemaligen Kiesgrubengeländes nordöstlich des Ortes (21.VI.2015 TF 1F leg., det. genit. et coll. Schwabe, Pröp.-Nr. 223/2017)
- g 3150,13 Oderberg/Gebiet Pimpinellenberg-Teufelsberg (VIII.1993, VII.1994 F leg., det. et coll. Theimer)
- 3150,14 Oderberg/Geistberg (28.VII.2019 LF 1 Weibchen leg., det. genit. et coll. Schwabe, Pröp.-Nr. 789/2019)

**418 (3883) *Telephila (Acompsia) schmidtii* (HEYDEN, 1848) = *durdhamellus* STANTON, 1849**

In 7 Bundesländern nachgewiesen: NW, RP, BW, BY, SL, TH (aktuelle Nachweise: Zeitraum 2001–2016) und SN (letzte Nachweise im Zeitraum 1981–2000).

Der Nachweis im Gebiet wurde als **Neufund im Land Brandenburg** publiziert (SCHWABE et al. 2019).

**Funddaten:**

- g 3150,13 Oderberg/Gebiet Pimpinellenberg-Teufelsberg (16.VII.1994 2F leg., det. et coll. Theimer)

**419 (3888) *Pexicopia malvella* (HÜBNER, 1805)**

= *umbrella* auct. nec. DENIS & SCHIFFERMÜLLER, 1775

In allen Bundesländern nachgewiesen; in BB aktuelle Nachweise (Zeitraum 2001–2016).

**Funddaten:**

- c 3148,42 Eberswalde/Stadtgebiet: Kleingartenanlage im Schwärzetal nördlich Forstbotanischer Garten (23.VI.2016 LF 1 Weibchen leg., det. genit. et coll. Schwabe, Pröp.-Nr. 107/2016)
- g 3150,14 Oderberg/Geistberg (03.VI.2018 LF 1F leg., det. et coll. Schwabe)
- 3150,41 Altglietzen Umg./Gabower Berge („Gabower Hangkante“) (29.VI.2015 LF 1 Männchen leg., det. genit. et coll. Schwabe, Pröp.-Nr. 103/2016)

**420 (3896) *Thiotricha subocellea* (STEPHENS, 1834)**

= *internella* LIENIG & ZELLER, 1846; = *dissonella* HERRICH-SCHÄFFER, 1854

In 11 Bundesländern (außer SN, ST) nachgewiesen; in BB Nachweise im Zeitraum 1981–2000.

**Funddaten:**

- g 3150,1 Oderberg (02. u. 13.VII.1967 je 1F, 30.VI.1968 11F leg. Friese in coll. SDEI)
- 3150,13 Oderberg/Gebiet Pimpinellenberg-Teufelsberg (VII.1994 F leg., det. et coll. Theimer)

**Limacodidae (Schneckenspinner)**

(siehe RICHERT 2001, 2 Arten)

**Zygaenidae (Widderchen)**

(siehe RICHERT 2001, 12 Arten)

**Sesiidae (Glasflügler)**

(siehe RICHERT 2001, 18 Arten)

**Cossidae (Bohrer)**

(siehe RICHERT 2001, 3 Arten)

**Tortricidae (Wickler, Blattroller)**

**Tortricinae**

**421 (4187) *Phtheochroa inopiana* (HAWORTH, 1811)**

In 12 Bundesländern (außer TH) nachgewiesen; in BB aktuelle Nachweise (Zeitraum 2001–2016).

- RL Land Brandenburg: Kategorie 1 (vom Aussterben bedroht); Habitat: Trockenrasen.

**Funddaten:**

- g 3150 Oderberg Umg. (02.VII.1983 F leg., det. et coll. Blackstein)

**422 (4188) *Phtheochroa schreibersiana* (FRÖLICH, 1828) (Fig. 19)**

In 11 Bundesländern (außer HE, MV) nachgewiesen, vielfach aber Funde vor 1981; in BB aktuelle Nachweise (Zeitraum 2001–2016).

- RL Land Brandenburg: Kategorie 1 (vom Aussterben bedroht); Habitat: Gebüsch, Waldrand, Hecken.

**Funddaten:**

- c 3148,32 Eberswalde OT Finow/Stadtgebiet: Altenhofer Straße, im Garten (03.VI.2019 LF 1F leg. et coll. Richert det. Schwabe)
- 3148,42 Eberswalde/Stadtgebiet: Kleingartenanlage im Schwärzetal nördlich Forstbotanischer Garten (23.VI.2016 LF 1F leg., det. et coll. Schwabe)
- g 3150,13 Oderberg/Gebiet Pimpinellenberg-Teufelsberg (18.V.1997 F leg., det. et coll. Theimer)

**423 (4191) *Phtheochroa pulvillana* (HERRICH-SCHÄFFER, 1851) – Spargelwickler**

In 11 Bundesländern (außer HE, BW) nachgewiesen; in BB aktuelle Nachweise (Zeitraum 2001–2016).

**Funddaten:**

- b 3149,32 Tornow Umg./Barnimhänge nördlich des Ortes: Abt. 630 (04.VI.2011 LF 1 Weibchen leg., det. genit. et coll. Schwabe, Pröp.-Nr. 85/2016 – siehe Lepiforum)
- 3248,1 Melchow (XII.1992 1F e. l. leg. Oehlke in coll. SDEI)
- c 3147,13 Zerpenschleuse/Ortsgebiet: Berliner Straße, im Garten (09.VI.2013, 26.VI.2015 LF je 1F leg. Busse; Beleg vom 09.VI.2013 in coll. ZSM: BC ZSM Lep 82784)
- 3148,32 Eberswalde OT Finow/Stadtgebiet: Altenhofer Straße, im Garten (30.V.2019 LF 1F leg. et coll. Richert det. Schwabe)
- g 3149,2 Liepe (02.VI.1974 1F leg. Kittel in coll. SDEI; 23.VI.1976 LF 1F leg. et coll. Kittel det. Schwabe)
- 3150,1 Oderberg (02.VI.1974 1F leg. Kittel in coll. SDEI; Kettembeil nach AMSEL 1930–31)
- 3150,13 Oderberg/Gebiet Pimpinellenberg-Teufelsberg (V. 1993 F leg., det. et coll. Theimer)

**424 (4193) *Phtheochroa sodaliana* (HAWORTH, 1811) – Milchweißer Kreuzdornwickler = *aman-dana* HERRICH-SCHÄFFER, 1851**

In 10 Bundesländern (außer SH, HE, SN) nachgewiesen; in BB aktuelle Nachweise (Zeitraum 2001–2016).  
- RL Land Brandenburg: Kategorie 1 (vom Aussterben bedroht); Habitat: Gebüsch, Waldrand, Hecken.

**Funddaten:**

- c 3147,44 Finowfurt Umg./Moor an der Finowfließniederung nordöstlich Lehnsee (06.VI.2016 LF 1F leg., det. et coll. Schwabe)
- 3148,42 Eberswalde/Stadtgebiet: Kleingartenanlage im Schwärzetal nördlich Forstbotanischer Garten (02.VI.2016 LF 1F leg., det. et coll. Schwabe)
- g 3150,13 Oderberg/Gebiet Pimpinellenberg-Teufelsberg (18. VI.1994 F leg., det. et coll. Theimer)

**425 (4221) *Cochylimorpha hilarana* (HERRICH-SCHÄFFER, 1851) – Regenburger Steppenrasenwickler**

In 12 Bundesländern (außer SL) nachgewiesen, aktuell nur in fünf; in BB aktuelle Nachweise (Zeitraum 2001–2016).  
- RL Land Brandenburg: Kategorie 1 (vom Aussterben bedroht); Habitat: Trockenrasen.

**Funddaten:**

- g 3150,13 Oderberg/Pimpinellenberg (08.VII.1988 1F leg. Richert in coll. SDEI)
- 3150,3 Gabow/Granitberggebiet (01.VIII.1983 1 Weibchen leg. et coll. Kittel det. genit. Schwabe, Pröp.-Nr. 195/2017)

**Südöstliches Nachbargebiet:**

- 3353 Lebus (04.VI.1993 F leg. Blackstein, i. l.)

**(4228) *Cochylimorpha elongana* (FISCHER VON RÖSLERSTAMM, 1839) = *impurana* MANN, 1885**

In 5 Bundesländern (HE, RP, BB, SN, TH) nachgewiesen, aktuell nur in BB und SN (Zeitraum 2001–2016).

**Funddaten:** Südöstliches Nachbargebiet.

- 3353 Lebus (04.VI.1993: Blackstein, i. l., GERSTBERGER 1993)

**426 (4247) *Cochylimorpha straminea* (HAWORTH, 1811)**

In allen Bundesländern nachgewiesen; in BB aktuelle Nachweise (Zeitraum 2001–2016).  
- RL Land Brandenburg: Kategorie 1 (vom Aussterben bedroht); Habitat: Trockenrasen.

**Funddaten:**

- c 3149,31 Eberswalde/Eichwerder „Müllplatz“, „trockene Wiese“ (24. u. 26.VIII.1968, 11.VI.1969 TF je 1F leg. Rinnhofer in coll. SDEI)
- 3149,41 Stecherschleuse Umg./am Rande des ehemaligen Kiesgrubengeländes nordöstlich des Ortes (28.V.2011 LF 1 Männchen, leg., det. genit. et coll. Schwabe, Pröp. 2/2016)
- ? 3150,3 Freienwalde - Schiffmühle (18.VIII.1984; 18.V.1985 F leg. Blackstein, i. l.) (sichere Naturraumzuordnung nicht möglich)

**Südöstliches Nachbargebiet:**

- 3353 Lebus Umg. (10.VI.1995: F leg., det. et coll. Theimer, i. l.)

**427 (4251) *Cochylimorpha alternana* (STEPHENS, 1834)**

In allen Bundesländern nachgewiesen, vielfach aber nur vor 2001; in BB letzte Nachweise im Zeitraum 1981–2000.

Die Nachweise im Gebiet durch Schwabe wurden als **Wiederfund** und Beleg für das aktuelle Vorkommen im **Land Brandenburg** publiziert (SCHWABE et al. 2019).

**Funddaten:**

- c 3149,31 Eberswalde/Eichwerderberge, „Müllplatz“ Ostende (26.VII.1967 LF 6F, 16.VI. u. 26.VIII.1968 TF je 1F leg. Rinnhofer in coll. SDEI)
- g 3149,41 Niederfinow/Oderhänge–ehemalige Kiesgruben südwestlich vom Schiffshebewerk (18.VIII.2015 LF 4F; 1 Männchen det. genit. et coll. Schwabe, Pröp.-Nr. 1/2016; 27.VIII.2016 LF 2F: Schwabe)
- 3150,13 Oderberg/Teufelsberg (05.VII.1977 1 Männchen leg. et coll. Kittel, det. genit. Schwabe, Pröp.-Nr. 189/2017), Oderberg/NSG Pimpinellenberg (08.VII.1988 1F leg. Richert in coll. SDEI; Gebiet Pimpinellenberg-Teufelsberg (VIII.1993 F leg., det. et coll. Theimer)

**Südöstliches Nachbargebiet:**

- 3353 Lebus (20.VII.1991: Blackstein i. l.)

**428 (4254) *Phalonidia curvistrigana* (STAEINTON, 1859)**

In 10 Bundesländern (SH, NW, HE) nachgewiesen; in BB aktuelle Nachweise (Zeitraum 2001–2016).

Erstnachweis für BB in unserem Gebiet 1994 auf dem Pimpinellenberg bei Oderberg. Die Raupe lebt an Gemeiner Goldrute (*Solidago virgaurea*) (GERSTBERGER & GAEDIKE 1996).

**Funddaten:**

- g 3150,13 Oderberg/NSG Pimpinellenberg (22.VII.1994 2F: GERSTBERGER & GAEDIKE (1996)

**429 (4255) *Phallonia manniiana* (FISCHER VON RÖSLERSTAMM, 1839) = *udana* GUENEE, 1845; = *notulana* ZELLER, 1847**

In allen Bundesländern nachgewiesen; in BB aktuelle Nachweise (Zeitraum 2001–2016).

- RL Land Brandenburg: Kategorie 4 (potenzell gefährdet); Habitat: Nadelwald (?).

Anmerkung Verf.: Nach Lepiforum in Moorbereichen; *Ph. manniiana*-R lebt in Stängeln von Minze (*Mentha*) und Wolfstrapp (*Lycopus*).

**Funddaten:**

- c 3147,44 Finowfurt Umg./Moor an der Finowfließniederung nordöstlich Lehnsee (11.VII.2016 LF 1 Weibchen leg., det. genit. et coll. Schwabe, Pröp.-Nr. 86/2016)

**430 (4268) *Agapeta hamana* (LINNAEUS, 1758) = *trigonana* DENIS & SCHIFFERMÜLLER, 1775**

In allen Bundesländern nachgewiesen; in BB aktuelle Nachweise (Zeitraum 2001–2016).

Phänologie: 07.VI.(2004)–19.VIII.(1970); 26 DS.

**Funddaten:**

- b 3149,43 Spechthausen Umg./Fischbruthaus (11.–20.VIII.1965 1F leg. Schieferdecker in coll. SDEI)  
3149,32 Tornow Umg./Barnimhänge nördlich des Ortes: Abt. 630 (05.VII.2009, 05.VII.2010, 04.VI. u. 11.VII.2011, 22.VII.2013: je 1F leg., det. et coll. Schwabe)
- c 3147,13 Zerpenschleuse/Ortsgebiet: Berliner Straße, im Garten (02.VIII.2003 LF 1F, 18.VII.2013 LF 1F, 25.VII.2014 LF 2F: leg., det. et coll. Busse; Beleg vom 18.VII.2013 in coll. ZSM: BC ZSM Lep 82361)  
3147,24 Finowfurt/Hirtenweg: Besters Fließ (04.VIII.1992 1F leg., det. et coll. Kittel)  
3148,2 Britz (04.VII.1976 1F leg., det. et coll. Kittel)  
3148,32 Eberswalde OT Finow/Stadtgebiet: Altenhofer Straße, im Garten (09.VI.2019 LF 1F leg., det. et coll. Richert)  
3148,4 Eberswalde/Stadtgebiet (22.VII.1975 u. E VII.1985 je 1F leg. Krüel, 19.VIII.1970 TF 1F leg. Rinnhofer in coll. SDEI)  
3149,31 Eberswalde-Ostende/Schellengrund (E VII.1970 1F leg. Krüel in coll. SDEI)  
3149,32 Stecherschleuse Umg./nördlich des Ortes (07.VI.2004 F leg., det. et coll. Schwabe)  
3149,41 Stecherschleuse Umg./am Rande des ehemaligen Kiesgrubengeländes nordöstlich des Ortes (02.VII.2007 F leg., det. et coll. Schwabe)
- e 3149,12 Chorin – Kloster (18.VI.1974 1F leg., det. et coll. Kittel)
- g 3050,2 Stolpe a. O. (09.VIII.1970 3F a. L. leg. Gaedike in coll. SDEI)  
3050,21 Stolpe a. O./Trockenhänge am Stadtweg (14.VI.2019 LF 1F leg., det. et coll. Richert)  
3050,23 Stolzenhagen/NSG Krähen- und Jungfernberge (F leg. Richert det. Rinnhofer: RICHERT 1982 und 2017)  
3149,14 Niederfinow/Oderhänge–ehemalige Kiesgruben südwestlich vom Schiffshebewerk (= Feldrand nördlich des Ortes) (13.VIII.2016 LF F leg., det. et coll. Schwabe)  
3150,13 Oderberg/Teufelsberg (08.VI.1983 1F leg., det. et coll. Kittel); Oderberg/Gebiet Pimpinellenberg-Teufelsberg (VIII.1993, VII. u. VIII.1994, VIII.1995 F leg., det. et coll. Theimer)  
3150,14 Oderberg/Geistberg (10.VI.2017 LF 1F; 28.VII.2019 LF 1F Fotobeleg: leg., det. et coll. Schwabe)

3150,32 Altgietzen Umg./Ödland südwestlich des Ortes (11.VIII.2019 LF Foto Schwabe)

3150,41 Altgietzen Umg./Gabower Berge („Gabower Hangkante“) (13.VIII.2015 LF F leg., det. et coll. Schwabe)

**431 (4271) *Agapeta zoegana* (LINNAEUS, 1758)**

In allen Bundesländern nachgewiesen; in BB aktuelle Nachweise (Zeitraum 2001–2016).

**Funddaten:**

- b 3149,4 Hohenfinow (18.VII.1972 LF 1F leg. Friese in coll. SDEI)
- c 3149,31 Eberswalde/Eichwerderberge (26.VII.1967 1F leg. Rinnhofer in coll. SDEI)  
3147,13 Zerpenschleuse/Ortsgebiet: Berliner Straße, im Garten (26.VII.2014 LF 1F leg., det. et coll. Busse)  
3147,14 Marienwerder Umg./Oder-Havel-Kanal nordwestlich des Ortes (06.VI.2015 F leg., det. et coll. Busse)
- f 3049,4 Brodowin (01.VII.1983 F leg. Blackstein, i. l.)
- g 3149,2 Liepe (25.VI.1973 1F leg., det. coll. Kittel)  
3150,1 Oderberg (Kettenbeil nach AMSEL 1930–31, als *Euxanthes zoegana* L verzeichnet), Oderberg Umg. (02.VII.1983: Blackstein i. l.)  
3150,13 Oderberg/Teufelsberg (27.VI.1976 1F leg., det. et coll. Kittel); Pimpinellenberg (03.VII.1968 LF 1F leg. Rinnhofer in coll. SDEI); Gebiet Pimpinellenberg-Teufelsberg (VII.1994 F leg., det. et coll. Theimer)

**Südöstliches Nachbarggebiet:**

- 3553 Lebus (29.VII.1991: Blackstein, i. l.)

**432 (4287) *Eupoecilia angustana* (HÜBNER, 1799) = *cruentana* HERRICH-SCHÄFFER, 1851**

In allen Bundesländern nachgewiesen; in BB aktuelle Nachweise (Zeitraum 2001–2016).

**Funddaten:**

- b 3148,43 Spechthausen Umg./Fischbruthaus (20.–30.VI. 2F u. 11.–20.VII.1965 3F leg. Schieferdecker, 29.VI.1967 Lichtfalle 1F leg. unbekannt in coll. SDEI)  
3149,4 Hohenfinow (18.VII.1972 1F a. L. leg. Friese in coll. SDEI)
- c 3148,32 Eberswalde OT Finow Umg./Forst Finowtal: Einflugschneise Flugplatz (15.VII.2017 LF 1 Männchen leg., det. genit. et coll. Schwabe, Pröp.-Nr. 250/2017 – siehe Lepiforum)  
3149,31 Eberswalde/Eichwerderberge (26.VII.1967 LF 1F leg. Rinnhofer in coll. SDEI)
- g 3150,1 Oderberg (02.VII.1967 1F leg. Friese in coll. SDEI)  
3150,13 Oderberg/Pimpinellenberg (02.VII.1968 LF 1F leg. Rinnhofer in coll. SDEI)
- ? ? Eberswalde Umg. (23.VII.1981 2F leg. Gaedike u. 04.VIII.1982 2F leg. Rinnhofer in coll. SDEI) (sichere MTB- und Naturraumzuordnung nicht möglich)

**433 (4288) *Eupoecilia ambiguella* (HÜBNER, 1796) = *uvae* MENNING, 1811; = *rosarana* FRÖLICH, 1828**

In allen Bundesländern nachgewiesen; in BB aktuelle Nachweise (Zeitraum 2001–2016).

**Funddaten:**

- c 3148,32 Eberswalde OT Finow/Stadtgebiet: Altenhofer Straße, im Garten (09.IX.2016 LF 1F leg. et coll. Richert det. Schwabe)

- 3148,42 Eberswalde/Stadtgebiet: Kleingartenanlage im Schwärzetal nördlich Forstbotanischer Garten (04.VIII.2014 LF 1F, 23.V.2016 LF 3F: leg., det. et coll. Schwabe)  
 g 3150,1 Oderberg Umg. (02.VII.1983 F leg. Blackstein i. l.)

**434 (4294) *Aethes hartmanniana* (CLERCK, 1758) = *baumanniana* DENIS & SCHIFFERMÜLLER, 1775**  
 In allen Bundesländern nachgewiesen; in BB aktuelle Nachweise (Zeitraum 2001–2016).  
 - RL Land Brandenburg: Kategorie 1 (vom Aussterben bedroht); Habitat: Trockenrasen.

**Funddaten:**

- f 3049,4 Brodowin (05.VII.1971 1F leg. Gaedike in coll. SDEI)  
 g 3150,1 Oderberg (21.V.1994: Gerstberger nach Blackstein i. l.)  
 3150,13 Oderberg/Gebiet Pimpinellenberg-Teufelsberg (16.VII.1994 F leg., det. et coll. Theimer)

**Südöstliches Nachbargebiet:**

- 3553 Lebus (29.VII.1991: Blackstein; 01.VII.1995: Theimer nach Blackstein i. l.)  
 3552 Mallnow (04.VI.1993: Blackstein i. l.)

**435 (4303) *Aethes margaritana* (HAWORTH, 1811) = *dipoltella* HÜBNER, 1813**  
 In allen Bundesländern nachgewiesen; in BB aktuelle Nachweise (Zeitraum 2001–2016).

**Funddaten:**

- b 3148,42 Eberswalde-Ostende/Breite Straße „Nähe Friedhof“ (15.VII.1967 LF 1F leg. Rinnhofer in coll. SDEI)  
 3148,43 Spechthausen Umg./Fischbruthaus (01.–10.VII.1965 1F u. 11.–20.VII.1965 3F leg. Schieferdecker in coll. SDEI)  
 3149,4 Hohenfinow (18.VII.1972 2F a. L. leg. Friese in coll. SDEI)  
 3248,1 Melchow (22.VI.1992 1F leg. Gaedike in coll. SDEI)  
 c 3148,4 Eberswalde (23.VII.1981 1F leg. Gaedike in coll. SDEI)  
 3149,31 Eberswalde/„Schutt Ostende“ (10.VII. TF 1F u. 12.VII.1968 TF 2F leg. Rinnhofer in coll. SDEI)  
 g 3150,1 Oderberg (02.VII.1967 1F leg. Friese in coll. SDEI), Oderberg Umg. (02.VII.1983 F leg. Blackstein, i. l.)  
 3150,13 Oderberg/Pimpinellenberg (02.VII.1983 1F leg. Gaedike in coll. SDEI)  
 3150,41 Altgietzen Umg./Gabower Berge („Gabower Hangkante“) (29.VI.2015: F leg., det. et coll. Schwabe)  
 ? ? Eberswalde Umg. (25.VII.1978 1F leg. Rinnhofer u. 23.VII.1981 1F leg. Gaedike in coll. SDEI) (sichere MTB- und Naturraumzuordnung nicht möglich)

**436 (4309) *Aethes smeathmanniana* (FABRICIUS, 1781)**  
 In allen Bundesländern nachgewiesen; in BB aktuelle Nachweise (Zeitraum 2001–2016).  
 Phänologie: Bivoltin: 1. Gen.: 09.V.(2018)–09.VI.(2013), (08.VII.1968: Zuordnung zu welcher Gen.?), 2. Gen.: 03.VIII.(1995)–27.VIII.(2016); 17 DS.

**Funddaten:**

- b 3149,4 Hohenfinow (01.VIII.1972 LF 1F leg. Rinnhofer in coll. SDEI)

- 3249,14 Gersdorf Gamengrund (08.VIII.2017 LF 1F leg., det. et coll. Schwabe)  
 c 3147,13 Zerpenschleuse/Ortsgebiet: Berliner Straße, im Garten (09.VI.2013 LF 1F Busse; Beleg in coll. ZSM: BC ZSM Lep 82368)  
 3147,24 Finowfurt/Hirtenweg–Besters Fließ (03.VIII.1995 1F leg. et coll. Kittel, det. Schwabe)  
 3148,32 Eberswalde OT Finow/Stadtgebiet: Altenhofer Straße, im Garten (09.V.2018 LF 2F, leg., det. et coll. Richert)  
 3149,31 Eberswalde/Eichwerder (08.VII.1968 LF 1F leg. Rinnhofer in coll. SDEI); Sommerfelde Umg./Finowbruch nördlich des Ortes am Bahnübergang (11.V.2008 2F LF, 19.V.2012 1F LF: leg., det. et coll. Schwabe)  
 3148,4 Eberswalde (19.VIII.1970 1F a. L. leg. Gaedike in coll. SDEI)  
 3149,41 Stecherschleuse Umg./am Rande des ehemaligen Kiesgrubengeländes nordöstlich des Ortes (19.V.2012 1F TF: Schwabe)  
 f 3050,24 Herzsprung Umg./Bunkerberg an der Straße nach Bölkendorf (19.V.2013 TF 2F: leg., det. et coll. Schwabe)  
 g 3149,41 Niederfinow/Oderhänge–ehemalige Kiesgruben südwestlich vom Schiffshebewerk (27.VIII.2016 LF 1 Weibchen, leg., det. genit. et coll. Schwabe, Präp.-Nr. 110/2017)  
 3150,13 Oderberg/Gebiet Pimpinellenberg-Teufelsberg (V. 1997 F leg., det. et coll. Theimer)  
 3150,14 Oderberg/Geistberg (19.V.2013 1F; 08.VIII.2017 LF 1F leg., det. et coll. Schwabe)  
 3150,3 Schiffmühle bei Freienwalde (18.V.1985 F leg. Blackstein i. l.)

**437 (4310) *Aethes tesserana* (DENIS & SCHIFFERMÜLLER, 1775) = *aleella* SCHULZE, 1776; = *heiseana* FABRICIUS, 1794**

In 12 Bundesländern (außer SH) nachgewiesen; in BB aktuelle Nachweise (Zeitraum 2001–2016).  
 Erstnachweis in Brandenburg in unserem Gebiet 1994 vom Pimpinellenberg bei Oderberg. Die Raupe lebt oligophag an verschiedenen Korbblütengewächsen (Asteraceae) (GERSTBERGER & GAEDIKE 1996).

**Funddaten:**

- g 3150,13 Oderberg/NSG Pimpinellenberg (02.VII.1994 2F: GERSTBERGER & GAEDIKE (1996)  
 3150,14 Oderberg/Geistberg (10.VI. u. 03.VII.2017 1F LF; 1F TF leg., det. et coll. Schwabe)  
 3150,3 Gabow/Granitberggebiet („Gabower Hangkante“) (27.VI.2017 TF 1F leg., det. et coll. Schwabe)

**(4321) *Aethes francillana* (FABRICIUS, 1794)**

In allen Bundesländern nachgewiesen, in BB aktuelle Nachweise (Zeitraum 2001–2016).

**Funddaten:** Südöstliches Nachbargebiet:

- 3553 Lebus (29.VII.1991: Blackstein i. l.)

**438 (4326) *Aethes cnicana* (WESTWOOD, 1854)**

In allen Bundesländern nachgewiesen; in BB aktuelle Nachweise (Zeitraum 2001–2016).

**Funddaten:**

- b 3148,42 Eberswalde-Ostende/Breite Straße „am Friedhof“, „Nähe Friedhof“ (19. u. 24.VII.1967 u. 28.VII.1968 LF je 1F leg. Rinnhofer in coll. SDEI)

- 3149,32 Tornow Umg./Barnimhänge nördlich des Ortes: Abt. 630 (11.VII.2011 1F LF leg., det. et coll. Schwabe)
- c 3147,24 Finowfurt/Hirtenweg–Besters Fließ (09.VIII.1993 1 Weibchen, leg. et coll. Kittel det. genit. Schwabe, Pröp.-Nr. 196/2017)
- 3148,42 Eberswalde/Forstbotanischer Garten (27.VII.2010 1F LF: Foto Nr. 50: Schwabe)
- ? ? Eberswalde Umg. (23.VII.1981 3F leg. Gaedike u. 04.VIII.1982 6F leg. Rinnhofer in coll. SDEI) (sichere MTB- und Naturraumzuordnung nicht möglich)

**439 (4327) *Aethes rubigana* (TREITSCHKE, 1830)**

In allen Bundesländern nachgewiesen; in BB aktuelle Nachweise (Zeitraum 2001–2016).

**Funddaten:**

- e 3049,3 Senftenhütte Umg. (10.–15.VII.1967 1F leg. Richert det. genit. Rinnhofer in coll. SDEI)
- g 3149,4 Niederfinow (20.VII.1968 1F leg. Wudowenz in coll. SDEI)
- 3150,1 Oderberg (22.VII.1994: Gerstberger nach Blackstein i. l.)

**Südöstliches Nachbargebiet:**

- 3353 Lebus (11.VII.1995: Gerstberger nach Blackstein i. l.)

**440 (4331) *Aethes kindermanniana* TREITSCHKE, 1830**

In 12 Bundesländern nachgewiesen (außer SL), nur in fünf Bundesländern aktuell; in BB aktuelle Nachweise (Zeitraum 2001–2016).

**Funddaten:**

- c 3149,31 Eberswalde-Ostende/„Schutt Ostende“ (10. u. 14.VII. 1968 TF insgesamt 5F leg. Rinnhofer in coll. SDEI)
- g 4149,2 Liepe (Hering nach AMSEL 1930–31; als *Phalonia* (*Conchylis* Tr., *Phtheochroa* Sph.) *kindermanniana* Tr. verzeichnet)
- 3150,13 Oderberg/Gebiet Pimpinellenberg-Teufelsberg (VII. 1994 F leg., det. et coll. Theimer)
- ? ? Eberswalde Umg. (25.VII.1978 1F leg. Rinnhofer u. 23.VII.1981 1F leg. Gaedike in coll. SDEI) (sichere MTB- und Naturraumzuordnung nicht möglich)

**441 (4334) *Cochylidia rupicola* (CURTIS, 1834)**

In allen Bundesländern nachgewiesen; in BB aktuelle Nachweise (Zeitraum 2001–2016).

**Funddaten:**

- c 3148,42 Eberswalde/Stadtgebiet: Kleingartenanlage im Schwärzetal nördlich Forstbotanischer Garten (05.VII.2015 LF 1 Männchen leg., det. genit. et coll. Schwabe, Pröp.-Nr. 111/2017)

**442 (4337) *Cochylidia moguntiana* (RÖSSLER, 1864)**

In 10 Bundesländern (außer SH, NW, TH) nachgewiesen, aktuell nur in vier; in BB aktuelle Nachweise (Zeitraum 2001–2016).

– RL Land Brandenburg: Kategorie 1 (vom Aussterben bedroht), Habitat: Trockenrasen.

**Funddaten:**

- c 3149,31 Eberswalde-Ostende/„Schutt Ostende“ (10.VII.1968 TF 1F leg. Rinnhofer in coll. SDEI)

**443 (4339) *Cochylidia implicitana* (WOCKE, 1856) = *coercitana* STAUDINGER, 1859**

In allen Bundesländern nachgewiesen; in BB aktuelle Nachweise (Zeitraum 2001–2016).

**Funddaten:**

- b 3149,34 Tornow Umg./Barnimhänge nördlich des Ortes: Bachtal am Wiesenweg (29.IV.2012 1F leg., det. et coll. Schwabe)
- c 3149,31 Eberswalde/Eichwerder–Wiesen (08.V.2013 1F leg., det. et coll. Schwabe); Sommerfelde Umg./Finowbruch nördlich des Ortes am Bahnübergang (11.V.2008 LF 1F leg., det. et coll. Schwabe)
- 3149,23 Niederfinow Umg./Oder-Havel-Kanal westlich vom Schiffshebewerk (18.VIII.2015 LF 1F leg., det. et coll. Schwabe)
- d ? [„Umg. Ebersw./Üdersee“ (21.VIII.1971 1F a. L. leg. Döbler in coll. SDEI) (sichere MTB-Zuordnung nicht möglich)]
- g 3150,13 Oderberg/Gebiet Pimpinellenberg-Teufelsberg (VIII. 1993 u. 1994 F leg., det. et coll. Theimer)
- 3150,14 Oderberg/Geistberg (09.VI.2016 LF 1F leg., det. et coll. Schwabe)

**444 (4347) *Cochylis nana* (HAWORTH, 1811)**

= *ambiguana* HÜBNER, 1823

In allen Bundesländern nachgewiesen; in BB aktuelle Nachweise (Zeitraum 2001–2016).

– RL Land Brandenburg: Kategorie 4 (potenziell gefährdet); Habitat: Laubwald.

**Funddaten:**

- e 3048,2 Althüttendorf Umg. (VI.2001 F leg., det. et coll. Theimer)

**445 (4349) *Cochylis flaviciliana* (WESTWOOD, 1854)**

= *amseli* OBRAZTSOV, 1956

In 12 Bundesländern (außer SN) nachgewiesen; in BB letzte Nachweise im Zeitraum 1981–2000.

**Funddaten:**

- g 3150,3 Gabow (1985: GERSTBERGER 1993; 06.VI.1985: Sutter; 27.VI.1986: Blackstein (i. l.)

**446 (4351) *Cochylis hybridella* (HÜBNER, 1813)**

In 12 Bundesländern (außer SH) nachgewiesen; in BB aktuelle Nachweise (Zeitraum 2001–2016).

**Funddaten:**

- b 3149,34 Tornow Umg./Weg nach Karlswerk (24.VII.2011 LF 1 Männchen leg. det. genit. et coll. Schwabe, Pröp.-Nr. 108/2016)
- f 3049,4 Brodowin (01.VII.1983: Blackstein i. l.)
- g 3150,1 Oderberg (02.VII.1983: Blackstein; 16.VII. u. 27.VIII. 1994: Gerstberger; Blackstein i. l.)
- 3150,13 Oderberg/Gebiet Pimpinellenberg-Teufelsberg (VII. u. VIII.1994 F leg., det. et coll. Theimer); Oderberg/am Friedhof (30.VIII.2016 1 Weibchen, leg., det. genit. et coll. Schwabe, Pröp.-Nr. 109/2016);
- 3150,14 Oderberg/Geistberg (10.VI.2017 LF 1F; 03.VI.2018 LF 1F: leg., det. et coll. Schwabe)
- 3150,3 Gabow/Granitberggebiet („Gabower Hangkante“) 27. VI.2017 TF 1F leg., det. et coll. Schwabe)
- 3150,32 Altgietzen Umg./Ödland südwestlich des Ortes (04. IX.2018 LF 4F leg., det. et coll. Schwabe)

**Südöstliches Nachbargebiet:**

- 3353 Lebus (01.-15.VII.1995: Gerstberger nach Blackstein i. l.)

**447 (4355) *Cochylis (Cochylichroa) atricapitana* (STEPHENS, 1853) – Rosenfarbiger Schwarzkopfwickler**

In allen Bundesländern nachgewiesen; in BB letzte Nachweise im Zeitraum 1981–2000.

Der Nachweis von Schwabe im Gebiet wurde als **Wiederfund** und Beleg für das aktuelle Vorkommen **im Land Brandenburg** publiziert (SCHWABE et al. 2019).

**Funddaten:**

- c 3148,32 Eberswalde OT Finow/Stadtgebiet: Altenhofer Straße, im Garten (28.VII.2019 1F leg. et coll. Richert det. Schwabe)
- g 3150,14 Oderberg/Geistberg (06.V.2018 LF 1F leg., det. et coll. Schwabe, Pröp.-Nr. 591/2019)

**448 (4359) *Cochylis posterana* (ZELLER, 1847)**

= *ambiguana* TREITSCHKE, 1830, nom. praecoc.

In allen Bundesländern nachgewiesen; in BB aktuelle Nachweise (Zeitraum 2001–2016).

**Funddaten:**

- b 3149,32 Tornow Umg./Barnimhänge nördlich des Ortes: Abt. 630 (05.VII.2009 1F LF, 12.VII.2011 2F LF: leg., det. et coll. Schwabe)
- c 3147,13 Zerpenschleuse/Ortsgebiet: Berliner Straße, im Garten (14.VII.2013 LF 1F, 12.VII.2014 LF 2F: leg., det. et coll. Busse; Beleg vom 14.VII.2013 in coll. ZSM: BC ZSM Lep 82756)
- 3147/24 Finowfurt/Hirtenweg–Besters Fließ (09.V.1993 1F leg. et coll. Kittel det. Schwabe)
- 3148,24 Britz Umg./Stadtseeerinne westlich Gr. Stadtsee (06.V.2013 LF 1F leg., det. et coll. Schwabe)
- 3148,32 Eberswalde OT Finow Umg./Forst Finowtal: Einflugschneise Flugplatz (15.VIII.2017 LF 1F leg., det. et coll. Schwabe)
- f 3049,4 Brodowin (01.VII.1983: Blackstein i. l.)
- g 3150,14 Oderberg/Geistberg (08.V.2016 LF 1F leg., det. et coll. Schwabe)
- 3150,13 Oderberg/Gebiet Pimpinellenberg-Teufelsberg (V. 1993, V.1997 F leg., det. et coll. Theimer)

**449 (4365) *Falseuncaria ruficiliana* (HAWORTH, 1811) = *ciliella* HÜBNER, 1799, nec DENIS & SCHIFFERMÜLLER, 1775**

In allen Bundesländern nachgewiesen; in BB aktuelle Nachweise (Zeitraum 2001–2016).

- RL Land Brandenburg: Kategorie 1 (vom Aussterben bedroht); Habitat: Staudenfluren.

**Funddaten:**

- c 3149,31 Eberswalde/Eichwerderberge (24.V.1972 TF 1F leg. Rinnhofer in coll. SDEI)
- g 3050,2 Stolzenhagen (1985: Blackstein i. l.)
- 3150,1 Oderberg Umg. (08.VII.1968 1F leg. Friese in coll. SDEI; 02.VII.1983: Blackstein i. l.)
- 3150,13 Oderberg/NSG Pimpinellenberg (02. u. 03.VII.1968 LF je 1F leg. Rinnhofer in coll. SDEI), Gebiet Pimpinellenberg-Teufelsberg (VIII.1993, V. u. VIII.1994, V.2000 F leg., det. et coll. Theimer)

**450 (4370) *Tortrix viridana* LINNAEUS, 1758 – Eichenwickler**

In allen Bundesländern nachgewiesen; in BB aktuelle Nachweise (Zeitraum 2001–2016).

Phänologie: 29.V.(2018)–01.VII.(1995); 13 DS.

Funddaten: Belege in coll. der Autoren.

- c 3147,13 Zerpenschleuse/Ortsgebiet: Berliner Straße, im Garten (2013 LF 2F; 2016 LF 1F; 2018 LF 3F leg., det. et coll. Busse; Beleg vom 13.VI.2013 in coll. ZSM: BC ZSM Lep 82360)
- 3147,14 Marienwerder Umg./Oder-Havel-Kanal nordwestlich des Ortes (2013, 2015, 2016 LF je 1F: Busse)
- 3147,24 Finowfurt/Hirtenweg–Besters Fließ (1995 F leg., det. et coll. Kittel)
- 3147,44 Finowfurt Umg./Moor an der Finowfließniederung nordöstlich Lehnsee (2016 LF 1F: Schwabe)
- 3148,32 Eberswalde OT Finow/Stadtgebiet: Altenhofer Straße, im Garten (2019 LF 1F: Richert)
- 3148,42 Eberswalde/Stadtgebiet: Kleingartenanlage im Schwärzetal nördlich Forstbotanischer Garten (2014 LF 1F: Schwabe)
- 3149,31 Eberswalde Umg./Finowbruch östlich des Eichwerder (2011 LF 1F: Schwabe); Sommerfelde Umg./Finowbruch nördlich des Ortes am Bahnübergang (2013 1F LF: Schwabe)
- d 3147,2 Eichhorst (1970: F leg., det. et coll. Kittel)
- g 3050,2 Stolpe a. O./Trockenhänge am Stadtweg (2019 LF 1F: Richert)

**451 (4372) *Aleimma loeflingiana* (LINNAEUS, 1758)**

In allen Bundesländern nachgewiesen; in BB aktuelle Nachweise (Zeitraum 2001–2016).

Phänologie: 28.V.(2018)–03.VII.(1968); 14 DS.

**Funddaten:**

- c 3147,13 Zerpenschleuse/Ortsgebiet: Berliner Straße, im Garten (18. u. 23.VI.2013, 26.VI.2014, 25.VI.2015 LF je 1F leg., det. et coll. Busse; Beleg vom 23.VI.2013 in coll. ZSM: BC ZSM Lep 82371)
- 3148,32 Eberswalde OT Finow/Stadtgebiet: Altenhofer Straße, im Garten (28.V. u. 01.VI.2018 LF 2F leg. et coll. Richert det. Schwabe)
- 3148,42 Eberswalde/Forstbotanischer Garten (25.VI.2010 LF 1F leg., det. et coll. Schwabe)
- 3149,31 Sommerfelde Umg./Finowbruch nördlich des Ortes am Bahnübergang (01.VII.2009 LF 1F leg., det. et coll. Schwabe)
- 3149,32 Stecherschleuse Umg./Benzintrasse westlich des Ortes (19.VI.2013 LF 1F leg., det. et coll. Schwabe)
- 3149,41 Stecherschleuse Umg./am Rande des ehemaligen Kiesgrubengeländes nordöstlich des Ortes (11.VI.2011 LF 1F leg., det. et coll. Schwabe)
- g 3150,1 Oderberg (03.VII.1968 1F leg. Friese in coll. SDEI)
- 3150,13 Oderberg/Gebiet Pimpinellenberg-Teufelsberg (VI. 1994 F leg., det. et coll. Theimer)
- 3150,14 Oderberg/Geistberg 10.VI.2017 LF 1F; 03.VI.2018 LF 1F: leg., det. et coll. Schwabe)
- 3150,3 Gabow (27./28.VI.1986 1F leg. Gaedike & Kutzscher in coll. SDEI)

**Südöstliches Nachbargebiet:**

- 3553 Lebus (03.VI.1993: Blackstein (i. l.))



**452 (4374) *Acleris holmiana* (LINNAEUS, 1758)**

In allen Bundesländern nachgewiesen; in BB aktuelle Nachweise (Zeitraum 2001–2016).

**Funddaten:**

- g 3150,1 Oderberg (30.VI.1968 1F leg. Friese in coll. SDEI)  
 3150,13 Oderberg/Gebiet Pimpinellenberg-Teufelsberg (VIII. 1994 F leg., det. et coll. Theimer)  
 3150,41 Altglietzen Umg./Gabower Berge („Gabower Hangkante“) (16.VII.2013 LF 1F leg., det. et coll. Schwabe)

**453 (4375) *Acleris forsskaleana* (LINNAEUS, 1758) – Ahornwickler**

In allen Bundesländern nachgewiesen; in BB aktuelle Nachweise (Zeitraum 2001–2016).

**Funddaten:**

- b 3148,42 Eberswalde-Ostende/Breite Straße „am Friedhof“ (29.VII.1967 1F leg. et det. Rinnhofer in coll. SDEI)  
 3148,43 Spechthausen Umg./Fischbruthaus (11.–20.VII.1965 LF 1F leg. Schieferdecker in coll. SDEI)  
 3149,32 Tornow Umg./Barnimhänge nördlich des Ortes: Abt. 630 (10.VII.2011 LF 1F leg., det. et coll. Schwabe)  
 c 3147,13 Zerpenschleuse/Ortsgebiet: Berliner Straße, im Garten (03.VII.2014 LF 1F leg., det. et coll. Busse)  
 3148,4 Eberswalde/Stadtgebiet (03.VII.1967 1F leg. Friese in coll. SDEI)  
 3148,42 Eberswalde/Stadtgebiet: Kleingartenanlage im Schwärzetal nördlich Forstbotanischer Garten (26.VII.2014 LF 1F, 23.VI.2016 LF 3F; 14.VII.2019 LF 1F Fotobeleg; leg., det. et coll. Schwabe)  
 g 3150,1 Oderberg (03.VII.1968 1F leg. Friese in coll. SDEI)  
 3150,13 Oderberg/Gebiet Pimpinellenberg-Teufelsberg (VII. 1994, VIII.1995 F leg., det. et coll. Theimer)

**454 (4376) *Acleris bergmanniana* (LINNAEUS, 1758)**

In allen Bundesländern nachgewiesen; in BB aktuelle Nachweise (Zeitraum 2001–2016).

**Funddaten:**

- g 3150,3 Gabow (27.–28.VI.1986 1F leg. Gaedike & Kutzscher in coll. SDEI)

**Südöstliches Nachbargebiet:**

- 3552 Mallnow (04.VI.1993: Blackstein)

**455 (4380) *Acleris abietana* (HÜBNER, 1822)**

In 12 Bundesländern (außer HE) nachgewiesen; in BB aktuelle Nachweise (Zeitraum 2001–2016).

**Funddaten:**

- b 3148,44 Eberswalde Umg./Oberheide: Möllergrab am Wiebecke-Damm (02.V.2006, LF 1 Männchen, leg., det. genit. et coll. Schwabe, Präp.-Nr. 75/2016)  
 c 3148,42 Eberswalde/Forstbotanischer Garten (08.IV.2010 LF 1F leg., det. et coll. Schwabe)

**456 (4383) *Acleris sparsana* (DENIS & SCHIFFER-MÜLLER, 1775) = *sponsana* FABRICIUS, 1787; = *favillaceana* HÜBNER, 1799**

In allen Bundesländern nachgewiesen; in BB aktuelle Nachweise (Zeitraum 2001–2016).

**Funddaten:**

- b 3148,44 Eberswalde Umg./Oberheide: Möllergrab am Wiebecke-Damm (23.X.2006 LF 1 Weibchen, leg., det. genit. et coll. Schwabe, Präp.-Nr. 73/2016)  
 3148,43 Spechthausen Umg./Barnimer Heide südwestlich des Ortes (28.VIII.2017 TF 1F leg., det. et coll. Schwabe)  
 3248,22 Trampe Umg./Tramper Forst: Bornemanns Pfuhl (13.X. 2008 LF 1F, 11.X.2013 LF 1F leg., det. et coll. Schwabe)  
 c 3146,2 Zerpenschleuse Umg./Hammerbruch (08.V.2013 1F leg. Busse; Beleg in coll. ZSM: BC ZSM Lep 90060) (westlich angrenzendes Nachbargebiet)  
 3148,32 Eberswalde OT Finow Umg./Forst Finowtal: Einflugschneise Flugplatz (24.VIII.2017 LF 1F leg., det. et coll. Schwabe)  
 3148,42 Eberswalde/Stadtgebiet: Kleingartenanlage im Schwärzetal nördlich Forstbotanischer Garten (09.X.2014 LF 1F leg., det. et coll. Schwabe), Forstbotanischer Garten (05.X.2010 LF 1F leg., det. et coll. Schwabe)

**457 (4384) *Acleris rhombana* (DENIS & SCHIFFER-MÜLLER, 1775) = *reticulana* STRÖM, 1783; = *contaminana* STANTON, 1859**

In allen Bundesländern nachgewiesen; in BB aktuelle Nachweise (Zeitraum 2001–2016).

**Funddaten:**

- c 3148,41 Eberswalde-Westend/Unterheide: Wildparkstraße (03. X.1973 1F leg., det. et coll. Kittel)  
 3148,44 Eberswalde/Baumschule des Forstbotanischen Gartens (14.IX.2009 LF 1F leg., det. et coll. Schwabe)  
 g 3150,13 Oderberg/Gebiet Pimpinellenberg-Teufelsberg (VIII. 1993, VIII.1994 F leg., det. et coll. Theimer)

**458 (4385) *Acleris emargana* (FABRICIUS, 1775)**

In allen Bundesländern nachgewiesen; in BB aktuelle Nachweise (Zeitraum 2001–2016).

**Funddaten:**

- b 3148,42 Eberswalde/Oberheide: Institut für Waldschutz (28.X. 1959 1F leg. Kruehl in coll. SDEI)  
 3149,34 Tornow Umg./Barnimhänge nördlich des Ortes: Bachtal am Wiesenweg (09.IX.2012 LF 1F leg., det. et coll. Schwabe), Weg nach Karlswerk (09.IX.2012 LF 1 Männchen, leg., det. genit. et coll. Schwabe, Präp.-Nr. 13/2017)  
 3248,22 Trampe Umg./Tamper Forst: Bornemanns Pfuhl (2012 LF 1F leg., det. et coll. Schwabe)  
 c 3148,42 Eberswalde/Stadtgebiet: Kleingartenanlage im Schwärzetal nördlich Forstbotanischer Garten (06.IX.2014 LF 1 Weibchen, leg., det. genit. et coll. Schwabe, Präp.-Nr. 112/2017)  
 3149,31 Eberswalde/Finowbruch östlich des Eichwerder (26. VII.2013 LF 1F leg., det. et coll. Schwabe)  
 ? ? „Eberswalde Umg.“ (21.IX. u. 28.X.1959, 20.IV.1960; Belege in coll. SDEI, Blackstein i. l.; (Anm. Verf.: Wir fanden dort nur den Beleg vom 28.X.1959 und konnten diesen aufgrund des Vermerks „WI“ auf dem Etikett genau zuordnen (siehe 1. Zeile dieser Tabelle u. Kap. 2.1; für die übrigen Daten ist eine sichere MTB- und Naturraumzuordnung nicht möglich)

**459 (4387) *Acleris lorquiniana* (DUPONCHEL, 1835) (Fig. 20)**

In 11 Bundesländern (NW, RP) nachgewiesen; in BB aktuelle Nachweise (Zeitraum 2001–2016).

- RL Land Brandenburg: Kategorie 1 (vom Aussterben bedroht); Habitat: Feuchtwiesen.

**Funddaten:**

- b 3148,42 Eberswalde/Oberheide: Institut für Waldschutz (28.X.1959 u. 01.X.1960 je 1F leg. Krüel in coll. SDEI)  
3149,34 Tornow Umg./Barnimhänge nördlich des Ortes: Abt. 630 (05.VII.2009 LF 1F leg., det. et coll. Schwabe)

**460 (4389) *Acleris cristana* (DENIS & SCHIFFER-MÜLLER, 1775)**

In 12 Bundesländern (außer HE) nachgewiesen; in BB aktuelle Nachweise (Zeitraum 2001–2016).

Erstnachweis in Brandenburg in unserem Gebiet 1994 auf dem Pimpinellenberg bei Oderberg. Die Raupe lebt an verschiedenen Gehölzen, besonders Schlehe (*Prunus spinosa*), aber auch Weißdorn (*Crataegus*), Apfel (*Malus*) und Vogelbeere (*Sorbus aucuparia*) (GERSTBERGER & GAEDIKE 1996).

**Funddaten:**

- c 3147,13 Zerpenschleuse/Ortsgebiet: Berliner Straße, im Garten (28.IV.2014 LF 1F leg., det. et coll. Busse)  
3148,42 Eberswalde/Stadtgebiet: Kleingartenanlage im Schwärzetal nördlich Forstbotanischer Garten (08., 17. u. 24.III.2015 LF 12F; 01.IV.2017 LF 1 Weibchen leg., det. genit. et coll. Schwabe, Präp.-Nr. 279/2017; 09. u. 10.IV.2018 LF 2F leg., det. et coll. Schwabe), Raumerstraße (22.II.2014 LF 1F leg., det. et coll. Schwabe), Forstbotanischer Garten (23.V.2010 LF 1F leg., det. et coll. Schwabe)  
g 3150,13 Oderberg/Gebiet Pimpinellenberg-Teufelsberg (V. 1994, IV. u. VIII.1995, VIII.2000 F leg., det. et coll. Theimer); Oderberg/NSG Pimpinellenberg (1994, mehrere F: GERSTBERGER & GAEDIKE 1996)  
3150,14 Oderberg/Geistberg (13.V.2015 LF 1F leg., det. genit. et coll. Schwabe, Präp.-Nr. 81/2016)

**461 (4390) *Acleris variegana* (DENIS & SCHIFFER-MÜLLER, 1775) = *abildgaardana* FABRICIUS, 1794; = *cristana* HÜBNER, 1799; = *aspersana* FABRICIUS, 1777 nach Lepiforum**

In allen Bundesländern nachgewiesen; in BB aktuelle Nachweise (Zeitraum 2001–2016).

**Funddaten:**

- b 3148,42 Eberswalde-Ostende/Breite Straße - Nähe Waldfriedhof (23.IX.2016 F a. L. leg., det. et coll. Schwabe)  
3148,43 Spechthausen/Fischteiche nordöstlich des Ortes (11. X.2008 LF 1F leg., det. et coll. Schwabe)  
3149,31 Sommerfelde Umg./Barnimhänge nördlich des Ortes: Bachtal („Wiesengraben“) (02.X.2004 LF 1F; 24.X.2009 LF 1F; leg., det. et coll. Schwabe)  
c 3147,24 Finowfurt/Hirtenweg-Besters Fließ (25.VIII.1994 LF 1F leg. et coll. Kittel, det. Schwabe)  
3148,32 Eberswalde OT Finow/Stadtgebiet: Altenhofer Straße, im Garten (22.IX.2019 LF 1F leg. det. et coll. Richert)  
3148,41 Eberswalde-Westend/Unterheide: Wildparkstraße (29. IX.1973 1F leg., det. et coll. Kittel)  
3148,42 Eberswalde/Stadtgebiet: Kleingartenanlage im Schwärzetal nördlich Forstbotanischer Garten (15.X.2018 LF 1F leg., det. et coll. Schwabe)

- f 3049,23 Klein Ziethen Umg. [= Serwest Umg.]/Kernberge nördlich Serwester See (24.IX.1994 1F [leg. Sommer] in coll. SDEI, dort unter *A. aspersana* F.; genaue Fundortzuordnung nach SOMMER et al. 1994)

- g 3150,13 Oderberg/Gebiet Pimpinellenberg-Teufelsberg (IX. 1994 F leg., det. et coll. Theimer)

- 3150,14 Oderberg/Geistberg (12.IX.2015 LF 1F leg., det. et coll. Schwabe)

**462 (4392) *Acleris shepherdana* (STEPHENS, 1852)**

In allen Bundesländern nachgewiesen; in BB aktuelle Nachweise (Zeitraum 2001–2016).

**Funddaten:**

- c 3148,4 Eberswalde (23.VII.1981: Gaedike nach Blackstein i. l.)

**463 (4394) *Acleris hastiana* (LINNAEUS, 1758)**

In allen Bundesländern nachgewiesen; in BB aktuelle Nachweise (Zeitraum 2001–2016).

- RL Land Brandenburg: Kategorie 2 (stark gefährdet); Habitat: Gebüsche, Waldränder und Hecken.

**Funddaten:**

- b 3149,31 Sommerfelde Umg./Barnimhänge nördlich des Ortes: Bachtal („Wiesengraben“) (10.IV.2007 LF 1F leg., det. et coll. Schwabe)

- c 3147,13 Zerpenschleuse/Ortsgebiet: Berliner Straße, im Garten (13. u. 21.IV.2013 LF 2F, 26.IV.2016 LF 1F, 08.IV.2018 LF 2F; leg. Busse; Beleg vom 13.IV.2013 in coll. ZSM: BC ZSM Lep 82782; Beleg vom 21.IV.2013 in coll. ZSM: BC ZSM Lep 82783)

- 3147,24 Finowfurt/Hirtenweg-Besters Fließ (10.X.1996 LF 1F leg. et coll. Kittel det. Schwabe)

- g 3150,14 Oderberg/Geistberg (17.III.2012 LF 1F leg., det. et coll. Schwabe)

**464 (4398) *Acleris scabrana* (DENIS & SCHIFFER-MÜLLER, 1775) = *sparsana* FRÖLICH, 1828**

In 10 Bundesländern nachgewiesen, aktuell nur in 2; in BB letzte Nachweise im Zeitraum 1981–2000.

**Funddaten:**

- c 3148,4 Eberswalde/Stadtgebiet (17.III.1972 1F a. L. leg. Krüel coll. Richert det. genit. Schwabe, Präp.-Nr. 726/2019)

**465 (4402) *Acleris ferrugana* (DENIS & SCHIFFER-MÜLLER, 1775) = *rufana* HÜBNER 1799; = *lithargyrana* HERRICH-SCHÄFFER, 1851; = *selasana* HERRICH-SCHÄFFER, 1851; = *fissurana* PIERCE & METCALFE, 1915**

In allen Bundesländern nachgewiesen; in BB aktuelle Nachweise (Zeitraum 2001–2016).

**Funddaten:**

- a 3250,31 Sonnenburg/Waldgebiet (14.III.2011 1F leg., det. et coll. Schwabe) – südöstlich angrenzendes Nachbargebiet

- b 3148,44 Eberswalde Umg./Oberheide: Wiebecke-Damm am Möllergrab (2011 LF 1F leg., det. et coll. Schwabe)

- 3149,31 Sommerfelde Umg./Barnimhänge nördlich des Ortes: Bachtal („Wiesengraben“) (2011 LF 1F leg., det. et coll. Schwabe)

- 3149,32 Tornow Umg./Barnimhänge nördlich des Ortes: Abt. 630 (03.VII.2012 LF 1F, 11.V.2013 LF 1F leg., det. et coll. Schwabe)

- 3248,22 Trampe Umg./Tramper Forst: Bornemanns Pfuhl (10.IV.2012 LF 2F, 23.IX.2013 LF 1F leg., det. et coll. Schwabe)
- c 3148,42 Eberswalde/Stadtgebiet: Kleingartenanlage im Schwärzetal nördlich Forstbotanischer Garten (06.VII.2014 LF 1F, 24.III.2015 LF 3F, 23.VI.2016 LF 2F: leg., det. et coll. Schwabe)
- e 3149,21 Liepe Umg./Forst Chorin: NSG Plagefenn – *Ledum*-Moor am Fuße der Plageberge (07.VI.2018 LF 1 Weibchen leg. et coll. Richert det. genit. Schwabe, Präp.-Nr. 636/2019)
- g 3150,13 Oderberg/Gebiet Pimpinellenberg-Teufelsberg (X. 1994, III. u. IV 1995 F leg., det. et coll. Theimer)

**466 (4403) *Acleris notana* (DONOVAN, 1806) = *tripunctana* HÜBNER, 1799 nom. praeocc.; = *ferrugana* auct. nec DENIS & SCHIFFERMÜLLER, 1775**

In allen Bundesländern nachgewiesen; in BB aktuelle Nachweise (Zeitraum 2001–2016).

**Funddaten:**

- b 3148,44 Eberswalde Umg./Oberheide: Wiebecke-Damm am Möllergrab (30.III.2011 LF 1 Männchen, leg., genit., Präp.-Nr. 186/2017 et coll. Schwabe, det. E. Herkenberg – siehe Lepiforum)

**467 (4405) *Acleris kochiella* (GOEZE, 1783)**

In 11 Bundesländern (außer SH, MV) nachgewiesen, aktuell in drei: in BB aktuelle Nachweise (Zeitraum 2001–2016).

**Funddaten:**

- c 3148,4 Eberswalde (28.III.1948: Beleg in coll. SDEI; Blackstein i. l.)

**468 (4407) *Acleris logiana* (CLERCK, 1759)**

= *niveana* FABRICIUS, 1787

In allen Bundesländern nachgewiesen; in BB aktuelle Nachweise (Zeitraum 2001–2016).

**Funddaten:**

- b 3148,42 Eberswalde-Ostende/Breite Straße - Nähe Waldfriedhof (19.XI.2017 a. L., F leg., det. et coll. Schwabe)
- 3148,43 Spechthausen Umg./Barnimer Heide: Stromtrasse südwestlich des Ortes (21.IV.2015 LF 1F leg., det. et coll. Schwabe)
- c 3149,32 Stecherschleuse Umg./ehemaliges Kiesgrubengelände nördlich des Ortes (10.III.2008 LF 3F; 31.III.2009 LF 2F: leg., det. et coll. Schwabe)

**469 (4409) *Acleris literana* (LINNAEUS, 1758)**

= *squamana* FABRICIUS, 1775

In 12 Bundesländern (außer MV) nachgewiesen; in BB aktuelle Nachweise (Zeitraum 2001–2016).

- RL Land Brandenburg: Kategorie 0 (ausgestorben/verschollen); Habitatbindung: Laubwald. Der Status ist überholt. Bereits GERSTBERGER 1993 vermerkt „Granssee 1992“ (S. 100) (nordwestliches Nachbargebiet).

**Funddaten:**

- g 3150,13 Oderberg/Gebiet Pimpinellenberg-Teufelsberg (24. IV.1994 F leg., det. et coll. Theimer)

**470 (4420) *Neosphaleroptera nubilana* (HÜBNER, 1799) = *oxyacanthana* auct. nec HERRICH-SCHÄFFER, 1851**

In allen Bundesländern nachgewiesen; in BB aktuelle Nachweise (Zeitraum 2001–2016).

**Funddaten:**

- g 3150,13 Oderberg/Gebiet Pimpinellenberg-Teufelsberg (VI. 1994 F leg., det. et coll. Theimer)
- 3150,14 Oderberg/Geistberg (10.VI.2017 LF 2F, 1 Männchen leg., det. genit. et coll. Schwabe, Präp.-Nr. 256/2017)

**Südöstliches Nachbargebiet:**

- 3552 Mallnow (04.VI.1993: Blackstein (i. l.))

**471 (4439) *Tortricodes alternella* (DENIS & SCHIFFERMÜLLER, 1775) = *torticella* HÜBNER, 1796**

In allen Bundesländern nachgewiesen; in BB aktuelle Nachweise (Zeitraum 2001–2016).

Phänologie: 05.III.(2014)–28.IV.(2014), n = 19 DS.

**Funddaten:** Belege in coll. der Autoren.

- b 3148,44 Eberswalde Umg./Oberheide: Wiebecke-Damm am Möllergrab (03.III.2011 LF 1F; 22.III.2012 LF 3F: leg., det. et coll. Schwabe)
- 3149,31 Sommerfelde Umg./Barnimhänge nördlich des Ortes: Bachtal („Wiesengraben“) (21.III.2011, 15.III.2012 LF je 1F: leg., det. et coll. Schwabe)
- 3149,32 Sommerfelde Umg./Barnimhänge nördlich des Ortes (20.III.2010 LF 25F: F leg., det. Schwabe)
- c 3147,13 Zerpenschleuse/Ortsgebiet: Berliner Straße, im Garten (11. u. 13.III.2012, 05.III. u. 28.IV.2014 LF je 2F leg. Busse; Beleg vom 13.III.2012 in coll. ZSM: BC ZSM Lep 82773)
- 3147,24 Finowfurt/Hirtenweg: Besters Fließ (12.III.1991 1F leg. et coll. Kittel det. Richert)
- 3148,41 Eberswalde-Westend/Unterheide: Wildparkstraße (04. IV.1976 2F leg. et coll. Kittel det. Richert)
- 3148,42 Eberswalde/Stadtgebiet: Kleingartenanlage im Schwärzetal nördlich Forstbotanischer Garten (17. u. 24. III.2015 LF 3F; 09.VI.2018 1 Weibchen det. genit., Präp.-Nr. 481/2018; 10.IV.2018 LF 1F, leg. et coll. Schwabe), Forstbotanischer Garten (25.III.2010 LF 1F leg., det. et coll. Schwabe)
- 3149,32 Stecherschleuse/Waldrand westl. des Ortes (12.IV. 2007 TF 1F leg., det. et coll. Schwabe)
- d 3148,1 Lichterfelde Umg./NSG Buckowseerinne: Gr. Buckowsee (27.III.1979 1F leg. Kruel det. et coll. Richert)
- g 3150,14 Oderberg/Geistberg (17.III.2012 LF 2F leg., det. et coll. Schwabe)

**472 (4450) *Eana incanana* (STEPHENS, 1852)**

In allen Bundesländern nachgewiesen; in BB aktuelle Nachweise (Zeitraum 2001–2016).

**Funddaten:**

- c 3147,13 Zerpenschleuse/Ortsgebiet: Berliner Straße, im Garten (02.VII.2014 LF 1F leg., det. et coll. Busse)
- 3148,42 Eberswalde/Stadtgebiet: Kleingartenanlage im Schwärzetal nördlich Forstbotanischer Garten (08.VI.2016 LF 1 Männchen, leg., det. genit. et coll. Schwabe, Präp.-Nr. 88/2016 – siehe Lepiforum)
- e 3149,21 Liepe Umg./Forst Chorin: NSG Plagefenn – *Ledum*-Moor am Fuß der Plageberge (16.VII.2018 LF 1 Männchen leg., det. genit. et coll. Schwabe, Präp.-Nr. 480/2018)

g 3150,1 Oderberg (02.IV.1994: Gerstberger nach Blackstein i. l.)

**473 (4471) *Cnephasia incertana* (TREITSCHKE, 1835) = *minorana* HERRICH-SCHÄFFER, 1851**

In allen Bundesländern nachgewiesen; in BB aktuelle Nachweise (Zeitraum 2001–2016).

**Funddaten:**

- c 3147,13 Zerpenschleuse/Ortsgebiet: Im Garten (07.V., 31.V.–30.VI.2013 7F, 02.–26.VI.2014 8F, 29.V.–25.VI.2016 3F, alle LF leg. Busse; Beleg vom 07.V.2013 in coll. ZSM: BC ZSM Lep 82372)
- 3147,41 Marienwerder/Steinlaake im Finowbruch östlich Sportplatz (02.VI.2015 LF 1 Weibchen, leg., det. genit. et coll. Schwabe, Pröp.-Nr. 91/2016)
- 3149,31 Eberswalde/Eichwerder-Wiesen (05.V.2017 TF 3F leg., det. et coll. Schwabe)
- 3149,31 Sommerfelde Umg./Finowbruch nördlich des Ortes, am Bahnübergang (01.VI.2002 LF 1 Weibchen, leg., det. genit. et coll. Schwabe, Pröp.-Nr. 90/2016)
- g 3150,13 Oderberg/Gebiet Pimpinellenberg-Teufelsberg (VI. 1994 F leg., det. et coll. Theimer)
- 3150,14 Oderberg/Geistberg (05.VI.2017 TF 3F leg., det. et coll. Schwabe)

**474 (4474) *Cnephasia stephensiana* (DOUBLEDAY, 1849) = *chrysantheana* auct. nec DUPONCHEL; = *wilkinsoni* REAL, 1952; = *alternella* auct. nec DENIS & SCHIFFERMÜLLER**

In allen Bundesländern aktuell nachgewiesen (Zeitraum 2001–2016).

**Funddaten:**

- b 3148,42 Eberswalde-Ostende/Breite Straße „Nähe Friedhof“ (19.VII.1967 1F leg. Rinnhofer in coll. SDEI)
- 3148,43 Spechthausen Umg./Fischbruthaus (20.VI.–10.VII. 1965 3F, 11.–20.VIII.1965 2F a. L. leg. Schieferdecker in coll. SDEI)
- 3149,4 Hohenfinow (18.VII.1972 1F a. L. leg. Friese in coll. SDEI)
- 3248,1 Melchow (22.VI.1992 1F leg. Gaedike in coll. SDEI)
- c 3147,13 Zerpenschleuse/Ortsgebiet: Berliner Straße, im Garten (03.VII.2013 LF 1 Männchen leg. et coll. Busse, det. Schwabe Pröp.-Nr. 724/2019; 11.VII.2015 LF 1F leg., det. et coll. Busse)
- 3147,14 Marienwerder Umg./Oder-Havel-Kanal nordwestlich des Ortes (02.VI.2015 LF 2F leg., det. et coll. Busse)
- 3147,24 Finowfurt/Hirtenweg-Besters Fließ (08.VII.1995 1 Männchen, 04.VII.1993 1 Weibchen, leg. et coll. Kittel, det. genit. Schwabe, Pröp.-Nr. 172/2017 u. 173/2017)
- 3147,41 Marienwerder/Steinlaake (02.VI.2015 LF 2F: leg., det. et coll. Schwabe)
- 3148,4 Eberswalde/Stadtgebiet (23.VI. u. 13.VII.1967 je 1F a. L. leg. Friese in coll. SDEI)
- 3149,41 Stecherschleuse Umg./am Rande des ehemaligen Kiesgrubengeländes nordöstlich des Ortes (02.VII.2013 LF 1 Weibchen, leg., det. genit. et coll. Schwabe, Pröp.-Nr. 97/2016)
- e 3049,3 Senftenhütte (10.–15.VII.1967 1F leg. Richert in coll. SDEI)
- g 3149,2 Liepe (12.VI.1975 1F leg. et coll. Kittel det. Schwabe)

3149,41 Niederfinow/Oderhänge–ehemalige Kiesgruben südwestlich vom Schiffshebewerk (19.VI.2016 LF 1 Männchen, leg., det. genit. et coll. Schwabe, Pröp.-Nr. 94/2016)

3150,13 Oderberg/NSG Pimpinellenberg (08.VII.1988 LF 5F leg. Richert in coll. SDEI)

3150,3 Gabow a. O. (27./28.VI.1986 2F leg. Gaedike & Kutzscher in coll. SDEI)

**Südöstliches Nachbargebiet:**

– 3553 Lebus (12.VII.1991: Blackstein i. l.)

**(4475) *Cnephasia alticolana* (HERRICH-SCHÄFFER, 1851)**

In 11 Bundesländern (außer SH, HE) nachgewiesen; in BB aktuelle Nachweise (Zeitraum 2001–2016).

In coll. SDEI fanden wir unter dieser Art ein Belegexemplar ohne Genitaluntersuchung mit den unten angegebenen Funddaten. SOCZYK et al. 2018 verweisen auf die Gefahr der Fehlbestimmung, wenn keine Genitaluntersuchung erfolgte. Wir betrachten die Bestimmung deshalb als unsicher und nehmen die Art nicht in das Verzeichnis der Eberswalder Microlepidoptera auf.

**Funddaten:**

b 3148,43 Spechthausen Umg./Fischbruthaus (20.VI.–30.VII. 1965 1F a. L. leg. Schieferdecker in coll. SDEI)

**475 (4477) *Cnephasia asseclana* (DENIS & SCHIFFERMÜLLER, 1775) = *interjectana* HAWORTH, 1811; = *virgaureana* TREITSCHKE, 1835**

In allen Bundesländern aktuell nachgewiesen (Zeitraum 2001–2016).

**Funddaten:**

- b 3149,43 Hohenfinow Umg./Karlsruwerker Weg (21.VI.2015 TF 1 Männchen, leg., det. genit. et coll. Schwabe, Pröp.-Nr. 93/2016)
- c 3147,41 Marienwerder/Steinlaake im Finowbruch östlich vom Sportplatz (02.VI.2015 LF 1 Weibchen, leg., det. genit. et coll. Schwabe, Pröp.-Nr. 92/2016)
- 3147,44 Finowfurt Umg./Moor an der Finowfließniederung nordöstlich vom Lehnsee (06.VI.2016 LF 1 Weibchen, leg., det. genit. et coll. Schwabe, Pröp.-Nr. 99/2016)
- 3148,32 Eberswalde OT Finow/Stadtgebiet: Altenhofer Straße, im Garten (14.VI.2019 LF 1 Weibchen leg. et coll. Richert det. genit. Schwabe, Pröp.-Nr. 758/2019)
- 3148,4 Eberswalde/Stadtgebiet (11.–20.VII.1965 leg. Friese & Petersen det. genit. Gaedike, Pröp.-Nr. 3440 in coll. SDEI; 12. u. 13.VII.1967 je 1F a. L. leg. Friese in coll. SDEI)
- e 3149,2 Liepe Umg./Forst Chorin: NSG Plagefenn (06.VI. 1970 1F leg. Friese in coll. SDEI)
- g 3150,13 Oderberg/Pimpinellenberg (02. u. 03.VII.1968 3F leg. Rinnhofer det. genit. Gaedike, Pröp.-Nr. 1511, 1513 u. 3487; 08.VII.1988 1F leg. Richert det. genit. Gaedike, Pröp.-Nr. 3489 in coll. SDEI), Gebiet Pimpinellenberg-Teufelsberg (VI.1995 F leg., det. et coll. Theimer)
- 3150,14 Oderberg/Geistberg (05.VI.2017 TF 2F; 03.VI.2018 1 Männchen leg., det. genit et coll. Schwabe, Pröp.-Nr. 479/2018)
- 3150,3 Gabow a. O. (27./28.VI.1986 1F leg. Gaedike & Kutzscher det. genit. Gaedike, Pröp.-Nr. 3464 in coll. SDEI)

**476 (4479) *Cnephasia pasiuana* (HÜBNER, 1799)**  
= *pacuana* HÜBNER, 1822; = *obsoletana* STEPHENS, 1834; = *pasivana* TREITSCHKE, 1835; = *pumicana* ZELLER, 1847; = *bleszinskii* TOLL, 1953

In allen Bundesländern nachgewiesen; in BB aktuelle Nachweise (Zeitraum 2001–2016).

**Funddaten:**

- g 3149,41 Niederfinow/Oderhänge–ehemalige Kiesgruben südwestlich vom Schiffshebewerk (19.VI.2016 TF 1 Weibchen, leg., det. genit. et coll. Schwabe, Pröp.-Nr. 89/2016)

**477 (448) *Cnephasia genitalana* PIERCE & METCALFE, 1915** = *humeralana* PEYERIMHOFF, 1877

In allen Bundesländern nachgewiesen; in BB aktuelle Nachweise (Zeitraum 2001–2016).

**Funddaten:**

- c 3148,42 Eberswalde/Stadtgebiet: Kleingartenanlage im Schwärzetal nördlich Forstbotanischer Garten (17.VII.2017 LF 1F leg., det. et coll. Schwabe)
- g 3149,41 Niederfinow/Oderhänge – ehemalige Kiesgruben südwestlich vom Schiffshebewerk („Feldkante nordöstlich des Ortes“) (19.VI.2016 Tagfang 1 Männchen, leg., det. genit. et coll. Schwabe, Pröp.-Nr. 89/2016)
- 3150,14 Oderberg/Geistberg (03.VII.2017 TF 2F leg., det. et coll. Schwabe)

**478 (4482) *Cnephasia communana* (HERRICH-SCHÄFFER, 1851)**

In allen Bundesländern nachgewiesen; in BB aktuelle Nachweise (Zeitraum 2001–2016).

**Funddaten:**

- b 3148,43 Spechthausen Umg./Fischbruthaus (20.–30.VI.1965 1F leg. Schieferdecker in coll. SDEI); Anm. Verf.: Unsicher, keine Genitaluntersuchung!
- 3149,4 Hohenfinow (15.VI.1972 1F leg. Rinnhofer det. genit. Gaedike, Pröp.-Nr. 1538 in coll. SDEI)
- c 3148,32 Eberswalde OT Finow/Stadtgebiet: Altenhofer Straße, im Garten (08.V.2019 1 Männchen, 23.V.2019 1 Weibchen leg. et coll. Richert, Weibchen det. genit. Schwabe, Pröp.-Nr. 735/2019)
- 3148,41 Eberswalde-Westend/Unterheide: Wildparkstraße (06.VI.1976 1 Männchen leg. et coll. Kittel; det. genit. Schwabe, Pröp.-Nr. 201/2017)
- 3148,42 Eberswalde/Stadtgebiet: Kleingartenanlage im Schwärzetal nördlich Forstbotanischer Garten (2014 LF 1F leg., det. et coll. Schwabe; 23.V.2016 LF 1 Weibchen, leg., det. genit. et coll. Schwabe, Pröp.-Nr. 98/2016)
- g 3150,13 Oderberg/Pimpinellenberg (03.VII.1968 2F leg. Rinnhofer det. genit. Gaedike, Pröp.-Nr. 1521 u. 1522 in coll. SDEI), Gebiet Pimpinellenberg-Teufelsberg (V.1993 F leg., det. et coll. Theimer)
- 3150,14 Oderberg/Geistberg (08.V.2016, LF 1 Männchen, leg., coll. et det. genit. Schwabe, Pröp.-Nr. 96/2016 conf. H.-P. Deuring – siehe Lepiforum; 2017 LF 2F; 2018 LF 1F leg., det. et coll. Schwabe)

**479 (4520) *Eulia ministrana* (LINNAEUS, 1758)**

In allen Bundesländern nachgewiesen; in BB aktuelle Nachweise (Zeitraum 2001–2016).

**Funddaten:**

- c 3147,24 Finowfurt/Hirtenweg: Besters Fließ (13.V.1991 1F leg., det. et coll. Kittel)
- 3148,41 Eberswalde-Westend/Unterheide: Drehnitzwiese (28.V.1974 1F leg., det. et coll. Kittel)
- 3148,42 Eberswalde/Stadtgebiet: Kleingartenanlage im Schwärzetal nördlich Forstbotanischer Garten (24.V.2014 LF 1F; 27.V.2019 LF 1F (Foto): leg., det. et coll. Schwabe), Forstbotanischer Garten (06.VI.2010 LF 1F leg., det. et coll. Schwabe)
- 3149,32 Stecherschleuse/ehemaliges Kiesgrubengelände nördlich des Ortes (20.V.2007 LF 2F leg., det. et coll. Schwabe)
- g 3150,13 Oderberg/Gebiet Pimpinellenberg-Teufelsberg (V.1997 F leg., det. et coll. Theimer)
- 3150,14 Oderberg/Geistberg (31.V.2014 1F; 25.V.2017 LF 1F leg., det. et coll. Schwabe)

**480 (4522) *Pseudargyrotoza conwagana* (FABRICIUS, 1775)** = *conwayana* GMELIN, 1790

In allen Bundesländern nachgewiesen; in BB aktuelle Nachweise (Zeitraum 2001–2016).

**Funddaten:**

- b 3148,42 Eberswalde-Ostende/Breite Straße „Nähe Friedhof“ (28.VII.1967 1F leg. Rinnhofer in coll. SDEI)
- 3148,43 Spechthausen Umg./Fischbruthaus (20.–30.VI.1965 1F a. L. leg. Schieferdecker in coll. SDEI)
- c 3148,42 Eberswalde/Stadtgebiet: Kleingartenanlage im Schwärzetal nördlich Forstbotanischer Garten (07.VI.2014 LF 2F; 23.VI.2016 LF 2F leg., det. et coll. Schwabe)
- 3148,4 Eberswalde (01.VIII.1983 1F leg. unbekannt in coll. SDEI; Rinnhofer nach GAEDIKE 1990)
- 3149,41 Stecherschleuse Umg./am Rande des ehemaligen Kiesgrubengeländes nordöstlich des Ortes (02.V.2009 LF 1F leg., det. et coll. Schwabe)
- g 3150,1 Oderberg (03.VII.1968 2F leg. Friese in coll. SDEI)
- 3150,13 Oderberg/Pimpinellenberg (03.VII.1968 LF 1F leg. Rinnhofer in coll. SDEI; Rinnhofer, Blackstein nach GAEDIKE 1990; Oderberg/Gebiet Pimpinellenberg-Teufelsberg (VI.1994 F leg., det. et coll. Theimer)
- 3150,14 Oderberg/Geistberg (05.VI.2017 TF 2F; 03.VI.2018 LF 1F; 28.VII.2019 LF 1F Foto: leg., det. et coll. Schwabe)
- 3150,32 Altgietzen Umg./Ödland südwestlich des Ortes (11.VIII.2019 LF 1F Foto: Schwabe)

**481 (4531) *Epagoge grotiana* (FABRICIUS, 1781)**

In allen Bundesländern nachgewiesen; in BB aktuelle Nachweise (Zeitraum 2001–2016).

**Funddaten:**

- ? ? Bad Freienwalde Umg. (VI.1999 F leg., det. et coll. Theimer) (sichere Zuordnung zu einem MTB und Naturraum ist nicht möglich)
- b 3248,1 Melchow (22.VI.1992 1F leg. Gaedike det. Blackstein in coll. SDEI)
- c 3147,44 Finowfurt Umg./Kesselmoor an der Finowfließniederung nordöstlich Lehnsee (15.VI.2017 LF 1F leg., det. et coll. Schwabe)
- 3148,34 Eberswalde OT Finow Umg./Forst Finowtal, westlich F. Schwärze (24.VI.2019 KF 1F leg. et coll. Richert det. Schwabe)
- 3148,42 Eberswalde/Stadtgebiet: Kleingartenanlage im Schwärzetal nördlich Forstbotanischer Garten (07.VI.2014 LF 1F, 02.IV.2016 LF 1F: leg., det. et coll. Schwabe)

- 3149,31 Sommerfelde Umg./Finowbruch nördlich des Ortes am Bahnübergang (01.VII.2009 LF 1F leg., det. et coll. Schwabe)
- e 3149,21 Liepe Umg./Forst Chorin: NSG Plagefenn – *Ledum*-Moor am Fuß der Plageberge (07.VI.2018 LF 3F leg., det. et coll. Schwabe)
- g 3150,1 Oderberg (Gaedike nach GAEDIKE 1990)
- 3150,13 Oderberg/Gebiet Pimpinellenberg-Teufelsberg (VI. 1994 F leg., det. et coll. Theimer)
- 3150,14 Oderberg/Geistberg (10.VI.2017 LF 1F; 03.VI.2018 LF 1F leg., det. et coll. Schwabe)
- 3150,3 Gabow (27./28.VI.1986 LF 1F leg. Gaedike & Kutzscher det. Blackstein in coll. SDEI)

**482 (4533) *Paramesia gnomana* (CLERCK, 1759)**  
= *costana* DENIS & SCHIFFERMÜLLER, 1775

In allen Bundesländern nachgewiesen; in BB aktuelle Nachweise (Zeitraum 2001–2016).

**Funddaten:**

- b 3149,32 Tornow Umg./Barnimhänge nördlich des Ortes: Abt. 630 (11.VII.2011 LF 1F leg., det. et coll. Schwabe)
- 3149,4 Hohenfinow (Rinnhofer nach GAEDIKE 1990)
- c 3147,44 Finowfurt Umg./Moor an der Finowfließniederung nordöstlich Lehnssee (15.VIII.2016 LF 1F leg., det. et coll. Schwabe)
- 3148,3 „Finow bei Eberswalde“ (11.–20.VII.1965 1F a. L. leg. Rinnhofer & Wildeck in coll. SDEI)
- 3148,4 Eberswalde (Rinnhofer & Wildeck nach GAEDIKE 1990)
- d ? [„Eberswalde Umg./Üdersee“ (20.VIII.1970 u. 21. VIII.1971 je 1F a. L. leg. Döbler in coll. SDEI; GAEDIKE 1990) (sichere Zuordnung zu einem Fundort und MTB nicht möglich)]

**483 (4539) *Periclepsis cinctana* (DENIS & SCHIFFERMÜLLER, 1775)**

In allen Bundesländern nachgewiesen; in BB aktuelle Nachweise (Zeitraum 2001–2016).

**Funddaten:**

- c 3147,13 Zerpenschleuse/Ortsgebiet: Berliner Straße, im Garten (03.VII.2013 LF 1F leg. Busse; Beleg in coll. ZSM: BC ZMS Lep 82367)
- 3149,31 Eberswalde-Ostende/„Müllplatz Ostende“ (16.VI. 1968 LF 1F leg. Rinnhofer in coll. SDEI; GAEDIKE 1990)
- g 3150,1 Oderberg (AMSEL 1930; GAEDIKE 1990)
- 3150,3 Gabow (Sutter nach GAEDIKE 1990)

**484 (4541) *Philedone gerningana* (DENIS & SCHIFFERMÜLLER, 1775) = *predota* HARTIG, 1939**

In allen Bundesländern nachgewiesen; in BB aktuelle Nachweise (Zeitraum 2001–2016).

- RL Land Brandenburg: Kategorie 0 (ausgestorben/verschollen); Habitatbindung: Laubwald.

(Einstufung in Kategorie 0 überholt; Anmerkung Verf.).

**Funddaten:**

- c 3147,13 Zerpenschleuse/Ortsgebiet: Berliner Straße, im Garten (09.VII.2013, 30.VI.2015 LF je 1F Busse; Beleg vom 09.VII.2013 in coll. ZSM: BC ZSM Lep 82312)

**485 (4547) *Capua vulgana* (FRÖLICH, 1828)**  
= *favillaceana* HÜBNER, 1817

In allen Bundesländern aktuell nachgewiesen (Zeitraum 2001–2016).

**Funddaten:**

- c 3148,32 Eberswalde OT Finow/Stadtgebiet: Altenhofer Straße, im Garten (08.V.2019 LF 1F leg. et coll. Richert det. Schwabe)
- 3148,42 Eberswalde/Stadtgebiet: Kleingartenanlage im Schwärzetal nördlich Forstbotanischer Garten (29. u. 30.IV. 2014 LF je 1F; 13.V.2016 LF 1F; 17.V.2017 LF 1F; 13. V.2018 LF 3F: leg., det. et coll. Schwabe)
- 3149,13 Eberswalde/Macherslust: Waldgebiet (27.V.2013 F leg., det. et coll. Schwabe)
- 3149,31 Sommerfelde Umg./Finowbruch nördlich des Ortes: Am Bahnübergang (19.V.2012 LF 1F leg., det. et coll. Schwabe)
- e 3149,2 Liepe Umg./Forst Chorin: NSG Plagefenn (16.VI. 1970 1F a. L. leg. Friese in coll. SDEI)
- g 3150,13 Oderberg/Gebiet Pimpinellenberg-Teufelsberg (V. 1993 F leg., det. et coll. Theimer)
- 3145,14 Oderberg/Geistberg (23.V.2015 1F leg., det. et coll. Schwabe)
- ? ? „Umg. Eberswalde“ (27.V.1968 1F leg. Gaedike in coll. SDEI) (sichere MTB- und Naturraum-Zuordnung nicht möglich)

**486 (4555) *Archips oporana* (LINNAEUS, 1758)**  
= *picena* LINNAEUS, 1758

In allen Bundesländern nachgewiesen; in BB aktuelle Nachweise (Zeitraum 2001–2016).

**Funddaten:**

- c 3147,13 Zerpenschleuse/Ortsgebiet: Berliner Straße, im Garten (04.–28.VII.2014 6F, 13.VII.2015 1F, 30.VIII.2019 1F, LF leg. det. et coll. Busse; Beleg vom 09.VII.2014 in coll. ZSM: BC ZSM Lep 90059)
- 3147,44 Finowfurt Umg./Kesselmoor an der Finowfließniederung nordöstlich Lehnssee (14.VI.2017 LF F leg., det. et fot. Schwabe)
- 3148,32 Eberswalde OT Finow/Stadtgebiet: Altenhofer Straße, im Garten (07.VII. u. 01.VIII.2017 LF 2F leg. et coll. Richert conf. Schwabe, Theimer) und Umg./Forst Finowtal: Einflugschneise Flugplatz (15.VIII.2017 LF 3F leg. et coll. Richert und coll. Schwabe)
- 3148,4 Eberswalde (Friese nach GAEDIKE 1990)
- ? 3148,4 „Umg. Eberswalde/Specghausen - Finow“ (08.VI.1968 e. l. 4F leg. Friese in coll. SDEI) (sichere Naturraum-zuordnung nicht möglich)
- 3148,42 Eberswalde/Stadtgebiet: Kleingartenanlage im Schwärzetal nördlich Forstbotanischer Garten (31.VII.2017 LF 1F fot. Schwabe)
- 3149,41 Stecherschleuse/ehemaliges Kiesgrubengelände nordöstlich des Ortes (27.VIII.2009 LF 1F Foto Nr. 42: Schwabe)
- g 3149,2 Liepe (12.VI.1976 1F leg. et coll. Kittel det. Schwabe)
- 3150,3 Gabow (Sutter nach GAEDIKE 1990)
- ? ? „Eberswalde und Umgebung“ (Friese nach GAEDIKE 1990): Die Literaturangabe lässt sich nur zum Teil einem MTB und Naturraum sicher zuordnen.

**487 (4557) *Archips podana* (SCOPOLI, 1763)  
– Bräunlicher Obstbaumwickler, Eschenzwiesel-  
wickler = *fulvana* DENIS & SCHIFFERMÜLLER, 1775**

In allen Bundesländern nachgewiesen; in BB aktuelle Nachweise (Zeitraum 2001–2016).

Phänologie: Nach GAEDIKE 1990 Falter A VI–M IX (Extremdatum 11.IX.), gehäuft M VI–A VII. Nach unseren Daten offenbar bivoltin; die Frage, ob das wie bei vielen Großschmetterlingsarten erst neuerdings bzw. regelmäßig so ist, lässt sich infolge der unzureichenden Beobachtungsdauer noch nicht beantworten:

1. Gen.: 29.V.(2018)–17.VII.(1972, 2017); 2. Gen.: 29.VIII.(2018)–29.IX.(2018); 50 DS.

**Funddaten:** Belege in coll. der Autoren.

- a 3249,22 Falkenberg Umg./Cöthener Forst: Am Klingenden Fließ unterhalb des Bismarck-Turmes (2014 LF 1F leg. et det. Schwabe)
- b 3148,42 Eberswalde/Paschenberg (M VII.1981 1F leg. Kruel in coll. SDEI)
- 3148,43 Spechthausen Umg./Fischbruthaus (21.–30.VIII.1965 LF 1F leg. Schieferdecker in coll. SDEI)
- 3148,44 Eberswalde Umg./Oberheide: Wiebecke-Damm am Möllergrab (2011 F leg. et det. Schwabe)
- 3149,31 Sommerfelde Umg./Barnimhänge nördlich des Ortes: Bachtal („am Wiesengraben“) (2008 LF 1F, 2011 LF 3F, 2012 LF 1F: leg. et det. Schwabe)
- 3149,32 Sommerfelde/Barnimhänge nördlich des Ortes: Waldgebiet (2011 LF 1F leg., det. et coll. Schwabe); Tornow Umg./Barnimhänge nördlich des Ortes: Abt. 630 (2008 LF 1F, 2009 LF 1F; 2011 LF 1F: leg. et det. Schwabe)
- 3149,34 Tornow Umg./Barnimhänge nördlich des Ortes: Bachtal am Wiesenweg (2012 LF 1F leg. et det. Schwabe)
- 3149,43 Hohenfinow Umg./Karlsruwerker Weg (2011 LF 1F leg. et det. Schwabe)
- c 3147,13 Zerpenschleuse/Ortsgebiet: Berliner Straße, im Garten (2005 1F, 2006 3F, 2012 1F, 2013 5F, 2014 9F, 2015 1F; 2018 1F, 2019 1F: LF, leg. Busse; Beleg vom 16.VII.2013 in coll. ZSM: BC ZSM Lep 82362)
- 3147,14 Marienwerder Umg./Oder-Havel-Kanal nordwestlich des Ortes (2014 LF 3F leg. Busse)
- 3147,44 Finowfurt Umg./Kesselmoor an der Finowfließniederung nordöstlich Lehnssee (2017 LF 1F leg. Schwabe)
- 3148,4 Eberswalde/Stadtgebiet (11.–20.VII.1965 2F leg. Friese & Petersen; 22.VI.–13.VII.1967 5F leg. a. L. leg. Friese, in coll. SDEI; Rinnhofer nach GAEDIKE 1990)
- 3148,32 Eberswalde OT Finow/Stadtgebiet: Altenhofer Straße, im Garten (2016 LF 2F; 2018 LF 2F leg. Richert)
- 3148,42 Eberswalde/Stadtgebiet: Kleingartenanlage im Schwärzetal nördlich Forstbotanischer Garten (2014 LF 4F; 2017 LF >2F; 2018 LF 5F: leg. Schwabe)
- 3149,31 Sommerfelde Umg./Finowbruch: Am Bahnübergang (2009 LF 1F leg. et det. Schwabe)
- e 3049,3 Senftenhütte (Richert nach GAEDIKE 1990)
- 3149,21 Liepe Umg./Forst Chorin: NSG Plagefenn – *Ledum*-Moor am Fuß der Plageberge (2018 LF 4F leg. Schwabe & Richert)
- 3150,13 Liepe Umg./Forst Freienwalde: Abt. 127 (2013 LF 1F leg. et det. Schwabe)
- f 3049,44 Brodowin/Krugberg – Ostseite (2014 LF 2F leg. et det. Schwabe)
- g 3149,4 Niederfinow/„NSG“ (17.VII.1972 1F a. K. leg. Kruel det. Blackstein in coll. SDEI)

- 3050,2 Stolpe a. O. (Gaedike nach GAEDIKE 1990)
- 3050,21 Stolpe a. O./Trockenhänge am Stadtweg (2019 LF 1F leg., det. et coll. Richert)
- 3050,23 Stolzenhagen/NSG Krähen- und Jungfernberge (RICHERT 1982 und 2017; GAEDIKE 1990)
- 3159,1 Oderberg (03.VII.1968 1F leg. Friese in coll. SDEI)
- 3150,13 Oderberg/Pimpinellenberg (Rinnhofer: GAEDIKE 1990)
- 3150,14 Oderberg/Geistberg (2018 LF 2F leg. Schwabe)

**Südöstliches Nachbargebiet:**

- 3553 Lebus (12.VII.1991: Blackstein i. l.)

**488 (4558) *Archips crataegana* (HÜBNER, 1799)**

In allen Bundesländern nachgewiesen; in BB aktuelle Nachweise (Zeitraum 2001–2016).

**Funddaten:**

- c 3147,13 Zerpenschleuse/Ortsgebiet: Berliner Straße, im Garten (21.VI.2013 1F LF: Busse; Beleg in coll. ZSM: BC ZSM Lep 82363)
- 3148,42 Eberswalde/Stadtgebiet: Kleingartenanlage im Schwärzetal nördlich Forstbotanischer Garten (07.VI.2014 LF 1F; 08.VI.2016 LF 1F: leg., det. et coll. Schwabe)
- 3149,41 Stecherschleuse Umg./am Rande des ehemaligen Kiesgrubengeländes nordöstlich des Ortes (02.VII.2013 LF 1F leg., det. et coll. Schwabe)
- g 3150,13 Oderberg/Pimpinellenberg (Gaedike nach GAEDIKE 1990)
- 3150,14 Oderberg/Geistberg (10.VI.2017 LF 1F leg., det. et coll. Schwabe)

**489 (4559) *Archips xylosteana* (LINNAEUS, 1758) –  
Braunfleckiger Wickler**

In allen Bundesländern nachgewiesen; in BB aktuelle Nachweise (Zeitraum 2001–2016).

Phänologie: 29.V.(2012)–12.VII.(2013); 22 DS.

**Funddaten:**

- b 3148,43 Spechthausen Umg./Fischbruthaus (11.–20.VII.1965 1F leg. Schieferdecker in coll. SDEI)
- 3148,44 Eberswalde Umg./Oberheide: Wiebecke-Damm am Möllergrab (03.VII.2011 LF 1F; 29.V.2012 LF 1F: leg., det. et coll. Schwabe)
- c 3147,13 Zerpenschleuse/Ortsgebiet: Berliner Straße, im Garten (08.VI.–12.VII.2013 8F, 14.VI.–02.VII.2014 6F, LF leg. Busse; Beleg vom 09.VI.2013 in coll. ZSM: BC ZSM Lep 82755)
- 3148,32 Eberswalde OT Finow/Stadtgebiet: Altenhofer Straße, im Garten (14.VI.2019 LF 2F leg., det. et coll. Richert conf. Schwabe)
- 3148,4 Eberswalde ... (GAEDIKE 1990)
- 3148,42 Eberswalde/Stadtgebiet: Kleingartenanlage im Schwärzetal nördlich Forstbotanischer Garten (06.VII.2014 LF 1F leg., det. et coll. Schwabe)
- 3149,31 Sommerfelde Umg./Finowbruch nördlich des Ortes: Am Bahnübergang (01.VII.2009 LF 1F leg., det. et coll. Schwabe)
- 3149,32 Stecherschleuse Umg./Benzinpipeline westlich des Ortes (19.VI.2013 LF 2F leg., det. et coll. Schwabe)
- d ? [„Eberswalde Umg./Üdersee“ (Rinnhofer nach GAEDIKE, 1990) (sichere Zuordnung zu einem MTB und Fundort nicht möglich)]
- 3148,12 Lichterfelde/Alte Rüsternallee östlich Gut Buckow (04.VII.2012 LF 1F leg., det. et coll. Schwabe)
- e 3049,3 Senftenhütte (Richert nach GAEDIKE 1990)

- 3149,21 Liepe Umg./Forst Chorin: NSG Plagefenn – *Ledum*-Moor am Fuß der Plageberge (07.VI.2018 LF 1F leg. et coll. Richert det. Schwabe)
- g 3050,2 Stolpe a. O./Trockenhänge am Stadtweg (14.VI.2018 LF 1F leg. et coll. Richert det. Schwabe)
- 3150,13 Oderberg/Pimpinellenberg (Gaedike nach GAEDIKE 1990)
- ? ? „Eberswalde und Umg.“ (Oehlke, Rinnhofer nach GAEDIKE 1990) (sichere MTB- und Naturraumzuordnung nur teilweise möglich)

**490 (4560) *Archips rosana* (LINNAEUS, 1758)**

In allen Bundesländern nachgewiesen; in BB aktuelle Nachweise (Zeitraum 2001–2016).

**Funddaten:**

- c 3147,44 Finowfurt Umg./Moor an der Finowfließniederung nordöstlich vom Lehnsee (11.VII.2016 LF 1F, 2017 1F leg., det. et coll. Schwabe)
- e 3149,21 Liepe Umg./Forst Chorin: NSG Plagefenn – *Ledum*-Moor am Fuß der Plageberge (07.VI.2018 LF 2F leg., det. et coll. Schwabe)
- g 3150,13 Oderberg/Pimpinellenberg (Blackstein nach GAEDIKE, 1990)
- 3150,14 Oderberg/Geistberg (19.VI.2017 TF 1F; 03.VI.2018 LF 5F: leg., det. et coll. Schwabe)
- 3150,3 Schiffmühle (02.VII.1983: Blackstein nach GAEDIKE 1990)
- 3150,41 Altglietzen Umg./Gabower Berge („Gabower Hangkante“) (29.VI.2015 2F LF leg., det. et coll. Schwabe)

**491 (4562) *Choristineura diversana* (HÜBNER, 1817)**

In 11 Bundesländern (RP, SL) nachgewiesen, aktuell nur in drei; in BB letzte Nachweise im Zeitraum 1981–2000.

- RL Land Brandenburg: Kategorie 2 (stark gefährdet);  
Habitat: Gebüsch, Waldrand, Hecken.

**Funddaten:**

- b 3148,42 Eberswalde/Oberheide: Institut für Waldschutz (12. VII.1960 1F leg. Kruehl in coll. SDEI)
- c 3148,4 Eberswalde (GAEDIKE 1990)

**492 (4564) *Choristoneura hebenstreitella* (MÜLLER, 1764) = *sorbiana* HÜBNER, 1799**

In allen Bundesländern nachgewiesen; in BB aktuelle Nachweise (Zeitraum 2001–2016).

**Funddaten:**

- b 3149/32 Tornow Umg./Barnimhänge nördlich des Ortes: Abt. 630 (04.VI.2011 LF 1F leg., det. et coll. Schwabe)
- c 3147,13 Zerpenschleuse/Ortsgebiet: Berliner Straße, im Garten (07.VI.2013 LF 1F leg. Busse; Beleg vom 07.VI.2013 in coll. ZSM: BC ZSM Lep 82757)
- 3147,14 Marienwerder Umg./Oder-Havel-Kanal nordwestlich des Ortes (09.VI.2014 1F LF leg., det. et coll. Busse)
- 3148,24 Britz Umg./Stadtseerinne westlich Gr. Stadtsee (07. VI.2013 LF 1F leg., det. et coll. Schwabe)
- 3148,41 Eberswalde-Westend/Unterheide: Wildparkstraße (18. VI.1972 1F: leg. et coll. Kittel det. Richert)
- g 3150,13 Oderberg/Gebiet Pimpinellenberg-Teufelsberg (V. 1993 F leg., det. et coll. Theimer)

**493 (4568) *Argyrotaenia ljugiana* (THUNBERG, 1797) = *pulchellana* HAWORTH, 1811; = *politana* auct. nec DENIS & SCHIFFERMÜLLER**

In den meisten Bundesländern (außer HE, RP) nachgewiesen; in BB aktuelle Nachweise (Zeitraum 2001–2016).

**Funddaten:**

- c 3149,31 Eberswalde Umg./Finowbruch östlich des Eichwerder (03.VI.2011 LF 1F leg., det. et coll. Schwabe)

**494 (4572) *Ptycholomoides aeriferanus* (HERRICH-SCHÄFFER, 1851)**

In allen Bundesländern nachgewiesen; in BB aktuelle Nachweise (Zeitraum 2001–2016).

**Funddaten:**

- d 3047,31 Groß Schönebeck Umg./Schorfheide: Revier Rehluch, Waldblöße Abt. 61 nahe Harting-Stein (01.VII.2019 LF 1F leg. et coll. Richert det. Schwabe)
- g 3150,3 Gabow (Sutter nach GAEDIKE 1990)

**495 (4574) *Ptycholoma lecheana* (LINNAEUS, 1758)**

In allen Bundesländern nachgewiesen; in BB aktuelle Nachweise (Zeitraum 2001–2016).

**Funddaten:**

- c 3147,13 Zerpenschleuse/Ortsgebiet: Berliner Straße, im Garten (03. u. 04.VI.2014 LF 3F leg., det. et coll. Busse)
- 3147,144 Marienwerder Umg./Oder-Havel-Kanal nordwestlich des Ortes (09.V.2014 3F leg. Busse; Beleg vom 09. VI.2014 in coll. ZSM: BC ZSM Lep 90061)
- 3148,3 „Umg. Eberswalde/Finow“ (28.–30.V.1967 1F leg. Friese in coll. SDEI)
- 3148,32 Eberswalde OT Finow/Stadtgebiet: Altenhofer Straße, im Garten (02.VI.2019 LF 1F leg., det. et coll. Richert)
- 3148,4 Eberswalde (23.V.1991 1F leg. Kleinfeld in coll. SDEI; Rinnhofer nach GAEDIKE 1990)
- 3148,41 Eberswalde-Westend/Unterheide: Wildparkstraße (07. VI.1973 1F leg. et det. et coll. Kittel)
- 3148,42 Eberswalde/Stadtgebiet: Kleingartenanlage im Schwärzetal nördlich Forstbotanischer Garten (13.V.2018 LF 1F leg., det. et coll. Schwabe)
- 3149,13 Eberswalde/Macherslust (2013 1F e. p. leg., det. et coll. Schwabe)
- 3149,31 Eberswalde Umg./Finowbruch östlich des Eichwerder (03.VI.2011 LF 1F, 04.VII.2017 TF 1F: leg., det. et coll. Schwabe)
- e 3048,2 Althüttendorf Umg. (03.VI.2001 1F leg. det. et coll. Theimer i. l.)
- g 3150,13 Oderberg/Gebiet Pimpinellenberg-Teufelsberg (V. 1993 u. V.1994 F leg., det. et coll. Theimer)

**496 (4578) *Pandemis corylana* (FABRICIUS, 1794)**

In allen Bundesländern nachgewiesen; in BB aktuelle Nachweise (Zeitraum 2001–2016).

Phänologie: 11.VII.(2017)–09.IX.(2012); 21 DS.

**Funddaten:** Belege in coll. der Autoren.

- b 3148,43 Spechthausen Umg./Fischbruthaus (11.–30.VIII.1965 6F leg. Schieferdecker in coll. SDEI), Fischteiche nordöstlich des Ortes (2009 1F leg. Schwabe)
- 3149,32 Tornow Umg./Barnimhänge nördlich des Ortes: Abt. 630 (2010 LF 1F leg. Schwabe)



- 3149,34 Tornow Umg./Barnimhänge nördlich des Ortes: Bachtal am Wiesenweg (2012 1F leg. Schwabe)
- c 3147,13 Zerpenschleuse/Ortsgebiet: Berliner Straße, im Garten (12.VIII.2013 LF 1F leg. Busse; Beleg in coll. ZSM: BC ZSM Lep 82759)
- 3147,44 Finowfurt Umg./Kesselmoor an der Finowfließniederung nordöstlich Lehnssee (2017 LF >3F leg. Richert & leg. et fot. Schwabe)
- 3148,24 Britz Umg./Stadtseerinne westlich Gr. Stadtsee (2013 LF 1F leg. Schwabe)
- 3148,32 Eberswalde OT Finow/Stadtgebiet: Altenhofer Straße, im Garten (2016 1F leg. Richert)
- 3148,4 „Eberswalde ...“ (GAEDIKE 1990)
- 3148,41 Eberswalde-Westend/Unterheide: Wildparkstraße (12.VIII.1974 1F leg. et coll. Kittel det. Schwabe)
- 3148,42 Eberswalde/Stadtgebiet: Kleingartenanlage im Schwärzetal nördlich Forstbotanischer Garten (2014 LF 2F; 2015 LF 2F; 2017 LF 3F; 2018 LF 2F leg. Schwabe); Forstbotanischer Garten (2010 2F leg. Schwabe)
- 3149,31 Eberswalde/Eichwerder-Wiesen (2010 LF 1F leg. Schwabe)
- e 3049,13 Groß Ziethen Umg./Steingruben bei Sperlingsherberge (2014 LF 1F leg. Schwabe)
- 3149,21 Liepe Umg./Forst Chorin: NSG Plagfenn – *Ledum*-Moor am Fuß der Plageberge (2018 LF 1F leg. Schwabe)
- 3150,13 Liepe Umg./Forst Freienwalde: Abt. 127 (2013 LF 1F leg. Schwabe)
- g 3050,2 Stolpe a. O. (Gaedike nach GAEDIKE 1990)
- 3050,23 Stolzenhagen/NSG Krähen- und Jungfernberge (RICHERT 1982 und 2017; GAEDIKE 1990)
- 3150,13 Oderberg/Pimpinellenberg (Rinnhofer nach GAEDIKE 1990)
- 3150,3 Gabow (Richert nach GAEDIKE 1990)
- ? ? „Eberswalde und Umgebung“ (Rinnhofer, Duckert nach GAEDIKE, 1990): Die Literaturangabe lässt sich nur zum Teil einem MTB und Naturraum sicher zuordnen.
- 3148,4 Eberswalde/Stadtgebiet (11.–20.VII.1965 2F leg. Friese & Petersen, 26.VI.1967 1F a. L. leg. Gaedike, 13.VI.1968 1F a. L. leg. Friese; in coll. SDEI; GAEDIKE 1990)
- 3148,42 Eberswalde/Stadtgebiet: Kleingartenanlage im Schwärzetal nördlich Forstbotanischer Garten (2014 LF 2F leg. Schwabe), Forstbotanischer Garten (2010 LF 2F leg. Schwabe), Raumerstraße (2004 LF 1F; 2018 LF 1F leg. Schwabe)
- 3149/31 Eberswalde/Eichwerder-Wiesen (2010 LF 1F Schwabe); Sommerfelde Umg./Finowbruch nördlich des Ortes: Am Bahnübergang (2009 LF 2F Schwabe)
- 3149,41 Stecherschleuse Umg./am Rande des ehemaligen Kiesgrubengeländes nordöstlich des Ortes (2013 LF 1F leg. Schwabe)
- e 3049,3 Senftenhütte (Rinnhofer nach GAEDIKE 1990)
- 3149,21 Liepe Umg./Forst Chorin: NSG Plagfenn – *Ledum*-Moor am Fuß der Plageberge (07.VI.2018 LF 1 Weibchen leg., det. genit. et coll. Schwabe, Pröp.-Nr. 678/2019 – siehe Lepiforum)
- 3150/12 Oderberg – Neuendorf/Wehrkirche (2010 LF 1F leg., det. et coll. Schwabe)
- g 3050,23 Stolzenhagen (Richert nach GAEDIKE 1990)
- 3150,13 Oderberg/Pimpinellenberg (Rinnhofer nach GAEDIKE 1990), Oderberg/Gebiet Pimpinellenberg-Teufelsberg (1994 F leg., det. et coll. Theimer)
- 3150,14 Oderberg/Geistberg (2018 LF 1F leg., det. et coll. Schwabe)
- 3150,3 Gabow (Gaedike & Kutzscher nach GAEDIKE 1990)
- ? ? „Eberswalde und Umgebung“ (Duckert nach GAEDIKE 1990): Die Literaturangabe lässt sich nur zum Teil einem MTB und Naturraum sicher zuordnen.

#### 498 (4580) *Pandemis heparana* (DENIS & SCHIFFERMÜLLER, 1775)

In allen Bundesländern nachgewiesen; in BB aktuelle Nachweise (Zeitraum 2001–2016).

Phänologie: 07.VI.(2018)–07.IX.(2016), Maximum im VII; 13 DS.

#### Funddaten:

- b 3148,42 Eberswalde-Ostende/Breite Straße „Nähe Friedhof“ (19.VII.1967 1F Aberration *vulpisana* leg. Rinnhofer in coll. SDEI)
- 3249,14 Gersdorf Umg./Gamengrund südlich Teufelssee (08.VIII.2017 LF 1F leg., det. et coll. Schwabe)
- c 3147,13 Zerpenschleuse/Ortsgebiet: Berliner Straße, im Garten (16.VII. u. 04.IX.2014 LF 2F leg. Busse, Beleg vom 04.IX.2014 in coll. ZSM: BC ZSM Lep 90062)
- 3147,44 Finowfurt Umg./Kesselmoor an der Finowfließniederung nordöstlich Lehnssee (29.VIII.2017 LF 1F leg., det. et coll. Schwabe)
- 3148,4 Eberswalde/Stadtgebiet (13.VI.–12.VII.1967 9F a. L. leg. Friese in coll. SDEI; GAEDIKE 1990)
- 3148,42 Eberswalde/Stadtgebiet: Kleingartenanlage im Schwärzetal nördlich Forstbotanischer Garten (2014 LF 1F; 07.IX.2016 LF 1 Männchen, leg., det. genit. et coll. Schwabe, Pröp.-Nr. 87/2016; 24.VIII.2017 LF 2F; 23.VIII.2018 LF 1F leg., det. et coll. Schwabe), Forstbotanischer Garten (27.VII.2010 LF 1F)
- 3149,31 Sommerfelde Umg./Finowbruch nördlich des Ortes: Am Bahnübergang (15.VI.2013 1F LF leg., det. et coll. Schwabe)
- d 3148,12 Lichterfelde Umg./Rüsternallee östlich Gut Buckow (04.VII.2012 1F leg., det. et coll. Schwabe)
- e 3049,2 Schmargendorf (Gaedike nach GAEDIKE 1990)

#### 497 (4579) *Pandemis cerasana* (HÜBNER, 1786)

= *ribeana* HÜBNER, 1796

In allen Bundesländern nachgewiesen; in BB aktuelle Nachweise (Zeitraum 2001–2016).

Phänologie: 31.V.(2013)–06.IX.(2014), Maximum im VI; 24 DS.

#### Funddaten: Belege in coll. der Autoren.

- b 3148,42 Eberswalde-Ostende/Breite Straße „Nähe Friedhof“ (10. u. 19.VII.1967 LF je 1F leg. Rinnhofer in coll. SDEI)
- 3148,43 Spechthausen Umg./Fischbruthaus (20.–30.VI.1965 2F leg. Schieferdecker in coll. SDEI)
- 3248,2 Melchow (22.VI.1992 1F leg. Gaedike det. Blackstein in coll. SDEI; Oehlke nach GAEDIKE 1990)
- c 3147,13 Zerpenschleuse/Ortsgebiet: Berliner Straße, im Garten (2006 1F, 2013 10F, 2014 2F, LF Busse; Beleg vom 07.VI.2013 in coll. ZSM: BC ZSM Lep 82758)
- 3147,44 Finowfurt Umg./Kesselmoor an der Finowfließniederung nordöstlich Lehnssee (2017 LF F leg., det. et fot. Schwabe)
- 3148,24 Britz Umg./Stadtseerinne westlich Gr. Stadtsee (2013 LF 3F leg. Schwabe)
- 3148,32 Eberswalde OT Finow/Stadtgebiet: Altenhofer Straße, im Garten (2018 LF 2F leg. et coll. Richert det. Schwabe; 2019 LF 1F leg., det. et coll. Richert, conf. Schwabe)

- 3149,21 Liepe Umg./Forst Chorin: NSG Plagefenn – *Ledum*-Moor am Fuß der Plageberge (07.VI.2018 LF 1F leg., det. et coll. Schwabe)
- g 3050,23 Stolzenhagen (Richert nach GAEDIKE 1990)
- ? ? „Eberswalde und Umgebung“ (Rinnhofer nach GAEDIKE 1990): Die Literaturangabe lässt sich nur zum Teil einem MTB und Naturraum sicher zuordnen.

**Südöstliches Nachbargebiet:**

- 3553 Lebus (29.VII.1991: Blackstein i. l.)

**499 (4581) *Pandemis dumetana* (TREITSCHKE, 1835)**

In 12 Bundesländern (außer TH) nachgewiesen; in BB aktuelle Nachweise (Zeitraum 2001–2016).

**Funddaten:**

- b 3248,1 Melchow (10.VII. 3F u. 08.VIII.1982 1F leg. Oehlke in coll. SDEI; GAEDIKE 1990)
- 3148,42 Eberswalde/Breite Straße „am Friedhof“ (23.VII.1967 1F leg. Rinnhofer in coll. SDEI)
- c 3147,13 Zerpenschleuse/Ortsgebiet: Berliner Straße, im Garten (19.VII.2013 LF 1F leg. Busse; Beleg in coll. ZSM: BC ZSM Lep 82776)
- 3148,24 Britz Umg./Stadtseerinne westlich Gr. Stadtsee (02.VIII.2013 LF 1F leg., det. et coll. Schwabe)
- 3148,4 Eberswalde (Rinnhofer nach GAEDIKE 1990)
- e 3049,3 Senftenhütte Umg. (10.–15.VII.1967 1F leg. Richert in coll. SDEI; GAEDIKE 1990)
- g 3150,13 Oderberg/Gebiet Pimpinellenberg-Teufelsberg (VII. 1994 F leg., det. et coll. Theimer)

**500 (4584) *Syndemis musculana* (HÜBNER, 1799)**

In allen Bundesländern aktuell nachgewiesen (Zeitraum 2001–2016).

Phänologie: 25.IV.(2014)–24.V.(2018); 24 DS.

**Funddaten:**

- b 3148,44 Spechthausen Umg./Fischteiche nordöstlich des Ortes (22.V.2016 TF 1 Weibchen leg., Genitalpräparation et coll. Schwabe, Pröp.-Nr. 64/2016, det. Tina Schulz – siehe Lepiforum)
- 3149,32 Tornow Umg./Barnimhänge nördlich des Ortes: Abt. 630 (2013 LF 1F leg., det. et coll. Schwabe)
- c 3147,13 Zerpenschleuse/Ortsgebiet: Berliner Straße, im Garten (21.V.2013 1F, 29.IV.2014 1F, 03. u. 06.V.2015 je 1F, LF, leg., det. et coll. Busse)
- 3147,14 Marienwerder Umg./Oder-Havel-Kanal nordwestlich des Ortes (19.V.2013 LF 1F leg., det. et coll. Busse)
- 3148,24 Britz Umg./Stadtseerinne westlich Gr. Stadtsee (2013 LF 1F leg., det. et coll. Schwabe)
- 3148,32 Eberswalde OT Finow/Stadtgebiet: Altenhofer Straße, im Garten (05.V.2017 LF 1F; 11. u. 17.V.2018 LF je 1F; 08.V.2019 LF 1F: leg. et coll. Richert det. Schwabe)
- 3148,42 Eberswalde/Stadtgebiet: Kleingartenanlage im Schwärzetal nördlich Forstbotanischer Garten (2015 LF 4F leg., det. et coll. Schwabe), Forstbotanischer Garten (10.V.2010 LF 1F; 2018 LF 1F: leg., det. et coll. Schwabe)
- 3149,31 Sommerfelde Umg./Finowbruch nördlich des Ortes: Am Bahnübergang (11.V.2008 2F LF; 19.V.2012 LF 1F: leg., det. et coll. Schwabe)
- 3149,41 Stecherschleuse/am Rande des ehemaligen Kiesgrubengeländes nordöstlich des Ortes (30.IV.2009 LF 1F leg., det. et coll. Schwabe)

- g 3150,13 Oderberg/Pimpinellenberg (12.V.1986 1F leg. Gaedike in coll. SDEI)
- 3150,14 Oderberg/Geistberg (30.IV.2005 LF 1F; 2015 LF 1F; 08.V.2016 LF 1 Männchen, leg., det. genit. et coll. Schwabe, Pröp.-Nr. 71/2016; 2017 LF 1F; 2018 TF 1F: leg., det. et coll. Schwabe)

**501 (4590) *Lozotaenia forsterana* (FABRICIUS 1786)**

In 11 Bundesländern (außer HE, RP) nachgewiesen; in BB aktuelle Nachweise (Zeitraum 2001–2016).

– RL Land Brandenburg: Kategorie 1 (vom Aussterben bedroht); Habitat: Hochmoor.

**Funddaten:**

- c 3147,13 Zerpenschleuse/Ortsgebiet: Berliner Straße, im Garten (28.VI.2013 1F leg. Busse; Beleg in coll. ZSM: BC ZSM Lep 82364)
- 3147,44 Finowfurt Umg./Moor an der Finowfließniederung nordöstlich Lehnsee (15.VIII.2016 LF 1F Richert det. et coll. Schwabe)
- d ? ? / „Schorfheide 03.VI.1999 Gerstberger“ (nach Blackstein i. l.) (sichere Zuordnung zu einem MTB und Fundort nicht möglich)

**502 (4596) *Aphelia (Zelotherses) paleana* (HÜBNER, 1793)**

In 12 Bundesländern (außer RP) nachgewiesen; in BB aktuelle Nachweise (Zeitraum 2001–2016).

– RL Land Brandenburg: Kategorie 1 (vom Aussterben bedroht); Habitat: Staudenfluren.

**Funddaten:**

- c 3147,13 Zerpenschleuse/Ortsgebiet: Berliner Straße, im Garten (12. u. 19.VII.2013 1F, 09.V. u. 05.–28.VII.2014 6F, LF: leg. et coll. Busse; Beleg vom 19.VII.2013 in coll. ZSM: BC ZSM Lep 82766)
- 3147,14 Marienwerder Umg./Oder-Havel-Kanal nordwestlich des Ortes (2014 LF 1F leg., det. et coll. Busse)
- 3147,24 Finowfurt/Hirtenweg–Besters Fließ (04.VII.1995: leg. et coll. Kittel)
- 3147,42 Finowfurt Umg./Waldgebiet östlich Sophienstadt, Abt. 200 (21.VII.2004 1F leg., genit., Pröp.-Nr. 76/2016 et coll. Schwabe, det. Alexandr Zhakov u. F. Graf – siehe Lepiforum)
- 3148,32 Eberswalde OT Finow/Stadtgebiet: Altenhofer Straße, im Garten (04.VIII.2016 LF 1 Männchen, leg. et coll. Richert, det. genit. Schwabe, Pröp.-Nr. 193/2017)
- 3148,4 Eberswalde/Stadtgebiet (13.VII.1979 1F a. L. leg. Friese det. genit. Blackstein in coll. SDEI)
- 3149,31 Eberswalde/Finowbruch östlich der Eichwerder-Wiesen (07.VI.2015 1F leg., det. et coll. Schwabe)

**503 (4597) *Aphelia (Zelotherses) unitana* (HÜBNER, 1799)**

In 12 Bundesländern (außer RP) nachgewiesen; in BB aktuelle Nachweise (Zeitraum 2001–2016).

**Funddaten:**

- c 3148,32 Eberswalde OT Finow/Stadtgebiet: Altenhofer Straße, im Garten (30.VII.2018 1 Männchen leg. et coll. Richert det. genit. Schwabe, Pröp.-Nr. 725/2019) und Umg./Forst Finowtal: Einflugschneise Flugplatz (15.VIII.2017 LF 1 Männchen leg., det. genit. et coll. Schwabe, Pröp.-Nr. 304/2018)

- 3149,31 Eberswalde Umg./Finowbruch östlich des Eichwerder: Wiese am Bahndamm (07.VI.2015 F leg., genit., Präp.-Nr. 77/2016 et coll. Schwabe, det. Alexandr Zhakov und Friedmar Graf – siehe Lepiforum)
- e 3049,3 Senftenhütte (10.–15.VII.1967 1F leg. Richert det. genit. Blackstein in coll. SDEI; GAEDIKE 1990)
- g 3150,13 Oderberg/Gebiet Pimpinellenberg-Teufelsberg (VII. 1994 F leg., det. et coll. Theimer)
- 3150,3 Gabow (Gaedike & Kutzscher nach GAEDIKE 1990)

#### 504 (4604) *Aphelia viburnana* (DENIS & SCHIFFER-MÜLLER, 1775) = *viburniana* FABRICIUS, 1787

In allen Bundesländern nachgewiesen, jedoch vielfach nur vor 1980, auch in BB.

- RL Land Brandenburg: Kategorie 1 (vom Aussterben bedroht); Habitat: Gebüsch, Waldrand.

##### Funddaten:

- c 3148,3 Finow (11.–20.VII.1965 1F leg. Rinnhofer & Wildeck det. genit. Blackstein in coll. SDEI; GAEDIKE 1990)

#### 505 (4606) *Dichelia histrionana* (FRÖLICH, 1828)

In allen Bundesländern nachgewiesen; in BB aktuelle Nachweise (Zeitraum 2001–2016).

##### Funddaten:

- b 3149,4 Hohenfinow (Petersen nach GAEDIKE 1990)
- 3248,1 Melchow (Oehlke nach GAEDIKE 1990)
- c 3147,13 Zerpenschleuse/Ortsgebiet (12.VII.1983 1F leg. Ockruck in coll. SDEI), Berliner Straße, im Garten (18.VI.2013 1F; 03. u. 25.VII., 04. u. 07.IX.2014 je 1F; 19.VIII.2015 LF 1F; leg. et coll. Busse; Beleg vom 18.VI.2013 in coll. ZSM: BC ZSM Lep 82754)
- 3147,44 Finowfurt Umg./Kesselmoor an der Finowfließniederung nordöstlich Lehnsee (2016 LF 1F leg., det. et coll. Schwabe)
- 3148,42 Eberswalde/Stadtgebiet: Kleingartenanlage im Schwärzetal nördlich Forstbotanischer Garten (26.VII. u. 04.VIII.2014 LF 2F leg., det. et coll. Schwabe)
- e 3049,3 Senftenhütte Umg. (Richert nach GAEDIKE 1990)
- g 3149,2 Liepe (23.VI.1977 F leg. et coll. Kittel det. Schwabe)
- ? ? „Eberswalde–Finow und Umgebung leg. Duckert“ (GAEDIKE 1990) (sichere MTB- und Naturraumzuordnung nicht möglich)

#### 506 (4616) *Cleptis senecionana* (HÜBNER, 1819)

In allen Bundesländern nachgewiesen; in BB aktuelle Nachweise (Zeitraum 2001–2016).

- RL Land Brandenburg: Kategorie 3 (gefährdet); Habitatbindung: Feuchtwiesen.

##### Funddaten:

- c 3148,4 Eberswalde/Stadtgebiet (22.VI.1967 1F a. L. leg. Friese in coll. SDEI; GAEDIKE 1990)

#### 507 (4618) *Cleptis rurinana* (LINNAEUS, 1758)

In 9 Bundesländern (außer NI, HE, RP, ST) nachgewiesen; in BB letzte Nachweise im Zeitraum 1901–1980.

- RL Land Brandenburg: Kategorie 1 (vom Aussterben bedroht); Habitat: Gebüsch, Waldrand, Hecken.

Für unser Gebiet wird Oderberg (Kettembeil nach AMSEL 1930) und die Umgebung von Eberswalde (nach BLACKSTEIN 2002) angeführt (GAEDIKE 2008). Die Angabe

„Umgebung von Eberswalde“ bezieht sich auf Funde von Schieferdecker bei Spechthausen.

##### Funddaten:

- c 3148,43 Spechthausen Umg./Fischbruthaus (11.–20.VII.1965 1F a. L. leg. Schieferdecker in coll. SDEI; Rinnhofer nach GAEDIKE 1990)
- 3150,1 Oderberg (Kettembeil nach AMSEL 1930; GAEDIKE 1990)

#### 508 (4623) *Cleptis spectrana* (TREISCHKE, 1830)

= *costana* FABRICIUS, 1787, nom. praeocc.

In allen Bundesländern nachgewiesen; in BB aktuelle Nachweise (Zeitraum 2001–2016).

##### Funddaten:

- b 3149,4 Hohenfinow (18.VII.1972 1F a. L. leg. Friese in coll. SDEI)
- c 3147,44 Finowfurt Umg./Moor an der Finowfließniederung nordöstlich Lehnsee (02.VIII.2016 LF 1F leg., det. et coll. Schwabe)
- 3148,24 Britz Umg./Stadtsee westlich Gr. Stadtsee (07.VI.2013 LF 2F leg., det. et coll. Schwabe)
- 3148,4 „Eberswalde ... leg. Rinnhofer“ (GAEDIKE 1990)
- 3149,31 Eberswalde/Eichwerder–Wiesen (11.VIII.2010 LF 1F leg., det. et coll. Schwabe)
- 3149,32 Stecherschleuse Umg./an der Benzinpipeline westlich des Ortes (07.VII.2009 LF 1F leg., det. et coll. Schwabe)
- g 3150,13 Oderberg/Pimpinellenberg (03.VII.1968 LF 1F leg. Rinnhofer in coll. SDEI, GAEDIKE 1990)
- ? ? „Eberswalde und Umgebung leg. Rinnhofer“ (GAEDIKE 1990): Die Literaturangabe lässt sich nur zum Teil einem MTB und Naturraum sicher zuordnen.

#### 509 (4624) *Cleptis pallidana* (FABRICIUS, 1776)

= *strigana* HÜBNER, 1799; = *stramineana* HERRICH-SCHÄFFER, 1851

In 11 Bundesländern (außer HE, RP) nachgewiesen; in BB aktuelle Nachweise (Zeitraum 2001–2016).

- RL Land Brandenburg: Kategorie 3 (gefährdet); Habitat: Trockenrasen.

##### Funddaten:

- g 3150,1 Oderberg (AMSEL 1930; GAEDIKE 1990)
- 3150,3 Schiffmühle (Eichstädt nach GAEDIKE 1990); Gabow (Sutter nach GAEDIKE 1990)

##### Südöstliches Nachbargebiet:

- 3553 Lebus (12.VII.1991: Blackstein i. l.)

#### 510 (4629) *Cleptis consimilana* (HÜBNER, 1817) – Ligusterwickler

In allen Bundesländern nachgewiesen; in BB aktuelle Nachweise (Zeitraum 2001–2016).

##### Funddaten:

- b 3248,1 Melchow (22.VI.1992 1F leg. Oehlke in coll. SDEI)
- c 3147,13 Zerpenschleuse/Ortsgebiet: Berliner Straße, im Garten (19.VI.2013 1F, 04.VII.2014 1F, LF: leg., det. et coll. Busse)
- 3148,4 Eberswalde/Stadtgebiet (12.VII.1967 1F a. L. leg. Friese, 03.VII.1975 1F leg. Rinnhofer in coll. SDEI)
- 3148,42 Eberswalde/Stadtgebiet: Kleingartenanlage im Schwärzetal nördlich Forstbotanischer Garten (08.VI.2016 und 26.VII.2018 LF je 1 Männchen leg., det. genit. et coll. Schwabe, Präp.-Nr. 80/2016 u. 495/2018)

**511 (4630c) *Cleipsis coriacanus* (REBEL, 1894)**

Der Nachweis im Gebiet wurde Neufund für Deutschland publiziert:

„Keine Angaben in GAEDIKE & HEINICKE (1999) und in GAEDIKE et al. (2017), die Art wird auch nicht in KARSHOLT & RAZOWSKI (1996) für Europa aufgeführt. Im Lepiforum wird sie unter der Nummer 4630c geführt. Dort finden sich folgende Angaben:

Die Art war aus Europa nur von den Kanaren (locus typicus) bekannt. Dann berichtete CLIFTON 2007 über den Erstnachweis auf Gibraltar und damit in Europa s. str. (ohne Kanarische Inseln) ... [Pathpiva] zeigt(e) Bilder aus dem Departement Alpes-Maritimes (Frankreich), sodass die Art auch Bestandteil von Festland Europa sein dürfte. Der ... Einzelfalter aus Deutschland (Brandenburg/Eberswalde) dürfte direkt auf Verschleppung zurückgehen. Einen ähnlichen Fund hatte es zuvor auch aus England gegeben. Die Vermutung, dass es sich bei dem Eberswalder Fund (Abb. 1 und 2) um Verschleppung handelt, stützt sich auf die Tatsache, dass der Falter in unmittelbarer Nachbarschaft zum Forstbotanischen Garten gefangen wurde“ (SCHWABE et al. 2019: 68).

**Funddaten:**

- c 3148,42 Eberswalde/Stadtgebiet: Kleingartenanlage im Schwärzetal nördlich Forstbotanischer Garten (03.VII.2017 1 Männchen leg., fot. et präp., K. Schwabe, Präp.-Nr. 251/2017 det. F. Graf, conf. H. Blackstein – siehe Lepiforum)

**512 (4637) *Adoxophyes orana* (FISCHER v. RÖSLERSTAMM, 1834) = *reticulana* HÜBNER, 1819, nom. praeocc.**

In allen Bundesländern nachgewiesen; in BB aktuelle Nachweise (Zeitraum 2001–2016).

Phänologie: Bivoltin: 06.VI.(1967)–30.VI.(1965) u. 04.VIII.(2014)–10.IX.(2012); 24 DS.

**Funddaten:**

- b 3148,43 Spechthausen Umg./Fischbruthaus (20.–30.VI.1965 2F leg. Schieferdecker in coll. SDEI)
- 3149,32 Sommerfelde Umg./Barnimhänge nördlich des Ortes „Waldrand“ (10.IX.2012, LF 1 Weibchen, leg., det. genit. et coll. Schwabe, Präp.-Nr. 83/2016)
- c 3147,13 Zerpenschleuse/Ortsgebiet: Berliner Straße, im Garten (08.–14.VI.2013 7F, 10.VI., 04.VIII. u. 04.IX.2014 je 1F, LF: leg., det. et coll. Busse; Beleg vom 21.VI.2013 in coll. ZSM: BC ZSM Lep 82768)
- 3147,44 Finowfurt Umg./Kesselmoor an der Finowfließniederung nordöstlich Lehnsee (15.VIII.2016 3F LF, 29.VIII.2017 LF 3F leg., det. et coll. Schwabe)
- 3148,32 Eberswalde OT Finow/Stadtgebiet: Altenhofer Straße, im Garten (06.VI.1967 LF 3F leg. Richert in coll. SDEI) und Umg./Forst Finowtal: Einflugschneise Flugplatz (15.VIII.2017 LF 1F, leg. et coll. Richert conf. Theimer, Schwabe)
- 3148,4 Eberswalde/Stadtgebiet (20.–30.VI.1965 2F leg. Friese & Petersen u. 13.VI.1968 3F a. L. leg. Friese in coll. SDEI)
- 3148,41 Eberswalde-Westend/Unterheide: Wildparkstraße (12.VIII.1974 1F lädiert leg. et coll. Kittel det. Richert)

- 3148,42 Eberswalde/Stadtgebiet: Kleingartenanlage im Schwärzetal nördlich Forstbotanischer Garten (26.VIII.2015 1F LF, 24.VIII.2017 LF 1F; 14.VIII.2018 LF 2F: leg., det. et coll. Schwabe)
- 3149,31 Sommerfelde Umg./Finowbruch nördlich des Ortes: Am Bahnübergang (14.VIII.2008 LF 1F leg., det. et coll. Schwabe)
- e 3149,21 Liepe Umg./Forst Chorin: NSG Plagefenn – *Ledum*-Moor am Fuß der Plageberge (07.VI.2018 LF 3F leg., det. et coll. Schwabe)
- g 3149,4 Niederfinow (28.VIII.1968 1F leg. Wudowenz in coll. SDEI; GAEDIKE 1990)
- 3150,41 Altgietzen Umg./Gabower Berge („Gabower Hangkante“) (13.VI.2015 LF 1F leg., det. et coll. Schwabe)
- ? ? „Eberswalde Umg.“ (14.VIII.1970 1F leg. Gaedike; 04.VIII.1982 1F leg. Rinnhofer in coll. SDEI; GAEDIKE 1990) (sichere MTB- und Naturraumzuordnung nicht möglich)

**Chlidanotinae**

**513 (4642) *Olindia schumacherana* (FABRICIUS, 1775) = *ulmana* HÜBNER, 1823**

In 12 Bundesländern (außer HE) nachgewiesen; in BB letzte Nachweise im Zeitraum 1901–1980.

**Funddaten:**

- f 3149,2 Liepe Umg./Forst Chorin: NSG Plagefenn am Plage-see (16.VI.1970 je 1F leg. Friese u. Rinnhofer in coll. SDEI)

**514 (4646) *Isostris rectifasciana* (HAWORTH, 1811)**

In allen Bundesländern aktuell nachgewiesen (Zeitraum 2001–2016).

- RL Land Brandenburg: Kategorie 0 (ausgestorben/verschollen); Habitat: Art der Gebüsch-, Wald- und Hecken; Einstufung in diese Kategorie nicht mehr aktuell (Anm. Verf.).

**Funddaten:**

- e 3048,2 Althüttendorf Umg. (VI.2001 F leg., det. et coll. Theimer)
- g 3150,1 Oderberg (1993: GERSTBERGER 1993)
- 3150,13 Oderberg/Gebiet Pimpinellenberg-Teufelsberg (VI.1994 F leg., det. et coll. Theimer)

**Südöstliches Nachbargebiet:**

- 3552 Mallnow (04.VI.1993: Blackstein i. l.)

**Olethreutinae**

**515 (4655) *Bactra lancealana* (HÜBNER, 1799)**

In allen Bundesländern aktuell nachgewiesen (Zeitraum 2001–2016).

**Funddaten:**

- b 3149,32 Tornow Umg./Barnimhänge nördlich des Ortes: Abt. 630 (2012 LF 1F; 22.VII.2013 LF 1 Männchen leg., det. genit. et coll. Schwabe, Präp.-Nr. 323/2018)
- c 3147,13 Zerpenschleuse/Ortsgebiet: Berliner Straße, im Garten (18.VII.2013 1F; 15.VIII.2015 1F, LF: F leg. Busse; Beleg vom 18.VII.2013 in coll. ZSM: BC ZSM Lep 82761)
- 3147,42 Finowfurt Umg./Finowfließniederung an der Neuen Brücke (31.VII.2014 LF 2F leg., det. et coll. Schwabe)

- 3147,44 Finowfurt Umg./Kesselmoor an der Finowfließniederung nordöstlich Lehnsee (06.VI.2016 u. 15.VIII.2016 LF je 1 Männchen det. genit., Präp.-Nr. 333/2018 u. 689/2019; 02.VIII.2016 u. 15.VI.2017 LF je 1 Weibchen det. genit., Präp.-Nr. 332/2018 u. 337/2018: leg. et coll. Schwabe)
- 3148,24 Britz/Stadtseeerinne westlich Gr. Stadtsee (07.VI.2013 LF 2 Männchen leg., det. genit. et coll. Schwabe, Präp.-Nr. 9/2016 u. Präp.-Nr. 690/2019)
- 3148,32 Eberwalde OT Finow Umg./Einflugschneise Flugplatz (2017 LF 1 Weibchen leg., det. genit. et coll. Schwabe, Präp.-Nr. 330/2018)
- 3148,33 Finowfurt Umg./Forst Finowtal: Krähenluch (17.VIII.1998 2F leg. et coll. Richert; 1 Männchen det. genit. Schwabe, Präp.-Nr. 643/2019)
- 3148,42 Eberswalde/Stadtgebiet: Kleingartenanlage im Schwärzetal nördlich Forstbotanischer Garten (31.VII. u. 04.VIII.2014 LF je 1F; 13.V.2018 LF 2 Männchen u. 14.VIII.2018 LF 1 Männchen det. genit., Präp.-Nr. 686/2019, 687/2019 u. 683/2019: leg. et coll. Schwabe)
- d ? [„Eberswalde Umg./Üdersee“ (22.VI.1971 1F a. L. leg. Döbler in coll. SDEI) (sichere MTB- und Fundortzuordnung nicht möglich)
- e 3149,21 Liepe Umg./Forst Chorin: NSG Plagefenn – *Ledum*-Moor am Fuß der Plageberge (07.VI.2018 LF 1 Weibchen det. genit., Präp.-Nr. 688/2019; 1 Männchen det. genit., Präp.-Nr. 685/2019: leg. et coll. Schwabe; 16.VII.2018 LF 1 Männchen leg. et coll. Richert det. genit. Schwabe, Präp.-Nr. 639/2019)

#### 516 (4656) *Bactra furfurana* (HAWORTH, 1811)

In 11 Bundesländern (außer HE, RP) nachgewiesen; in BB aktuelle Nachweise (Zeitraum 2001–2016).  
- RL Land Brandenburg: Kategorie 4 (potenziell gefährdet), Habitat: Feuchtwiesen.

##### Funddaten:

- b 3149,32 Tornow Umg./Barnimhänge nördlich des Ortes: Abt. 629 (22.VII.2013 LF 1F leg., det. et coll. Schwabe)
- 3248,1 Melchow (10.VII.1982 1F leg. Oehlke det. Blackstein in coll. SDEI)
- g 3150,13 Oderberg/Pimpinellenberg (02.VII.1968 LF 1F leg. Rinnhofer in coll. SDEI)
- ? ? „Eberswalde Umg.“ (04.VIII.1982 2F leg. Rinnhofer in coll. SDEI) (sichere MTB- und Naturraumzuordnung nicht möglich)

#### 517 (4657) *Bactra lacteana* (CARADJA, 1916) = *gozmanyana* TOLL, 1958

In allen Bundesländern nachgewiesen; in BB aktuelle Nachweise (Zeitraum 2001–2016).

##### Funddaten:

- b 3149,32 Tornow Umg./Barnimhänge nördlich des Ortes: Abt. 629 (02.VIII.2013 LF 1F leg., det. et coll. Schwabe)
- c 3147,41 Marienwerder/Steinlaake (02.VI.2015 LF 1 Männchen leg., det. genit. et coll. Schwabe, Präp.-Nr. 355/2018)
- c 3148,24 Britz Umg./Stadtseeerinne westlich Gr. Stadtsee (02.VIII.2013 LF 1 Weibchen, 1 Männchen, leg., det. genit. et coll. Schwabe, Präp.-Nr. 49/2016 und 50/2016)
- 3148,32 Eberswalde OT Finow/Stadtgebiet: Altenhofer Straße, im Garten (28.V.2018 LF 1 Weibchen leg. et coll. Richert det. genit. Schwabe, Präp.-Nr. 638/2019)

#### 518 (4666) *Endothenia oblongana* (HAWORTH, 1811) = *gentianana* auct. nec HÜBNER; = *sellana* FRÖLICH, 1828

In 10 Bundesländern (außer HE, RP, MV) nachgewiesen; in BB aktuelle Nachweise (Zeitraum 2001–2016).

##### Funddaten:

- g 3150,14 Oderberg/Geistberg (26.VII.2018 LF 1 Männchen leg., det. genit. et coll. Schwabe, Präp.-Nr. 477/2018)
- 3150,32 Altgietzen Umg./Ödland südwestlich des Ortes (11.VIII.2019 LF 1 Männchen leg. det. genit. et coll. Schwabe, Präp.-Nr. 779/2019)

##### Südöstliches Nachbargebiet:

- 3553 Lebus (1991: Blackstein i l.)

#### 519 (4667) *Endothenia marginana* (HAWORTH, 1811) = *sellana* auct. nec FRÖLICH

In 12 Bundesländern (außer ST) nachgewiesen; in BB aktuelle Nachweise (Zeitraum 2001–2016).  
- RL Land Brandenburg): Kategorie 1 (vom Aussterben bedroht); Habitat: Trockenrasen.

##### Funddaten:

- c 3148,42 Eberswalde/Stadtgebiet: Kleingartenanlage im Schwärzetal nördlich Forstbotanischer Garten (02.VI.2019 LF 1 Männchen leg., det. genit. et coll. Schwabe, Präp.-Nr. 778/2019)
- g 3150,14 Oderberg/Geistberg (13.–24.V.2015 3F LF u. 24.V.2015 LF 1 Männchen, 1 Weibchen, leg., det. genit. et coll. Schwabe, Präp.-Nr. 78/2016 u. 79/2016)

##### Südöstliches Nachbargebiet:

- 3553 Lebus (1991: Blackstein i l.)

#### 520 (4671) *Endothenia nigricostana* (HAWORTH, 1811)

In allen Bundesländern nachgewiesen; in BB aktuelle Nachweise (Zeitraum 2001–2016).  
- RL Land Brandenburg: Kategorie 3 (gefährdet), Habitat: Staudenflur.

##### Funddaten:

- g 3150,1 Oderberg (ohne Datum, F leg. Gaedike det. genit. Blackstein, Präp.-Nr. 612, in coll. SDEI)

#### 521 (4672) *Endothenia ericetana* (HUMPHREYS & WESTWOOD, 1845) = *trifoliana* HERRICH-SCHÄFFER, 1851

In allen Bundesländern nachgewiesen; in BB aktuelle Nachweise (Zeitraum 2001–2016).  
- RL Land Brandenburg: Kategorie 3 (gefährdet); Habitat: Feuchtwiesen.

##### Funddaten:

- b 3248,2 Melchow (2., 10., 21. u. 31.VII.1982 LF 4F leg. Oehlke in coll. SDEI)
- c 3147,2 Finowfurt/Hirtenweg–Besters Fließ (11.VII.1994 1 Weibchen, leg. et coll. Kittel, det. genit. Schwabe, Präp.-Nr. 197/2017)
- ? ? „Eberswalde Umg.“ (23.VII.1981 1F leg. Gaedike in coll. SDEI) (sichere MTB- und Naturraumzuordnung nicht möglich)

**522 (4673) *Endothenia quadrimaculana* (HAWORTH, 1811) = *antiquana* HÜBNER, 1822**

In 12 Bundesländern (außer RP) nachgewiesen; in BB aktuelle Nachweise (Zeitraum 2001–2016).

**Funddaten:**

- b 3149,32 Tornow Umg./Barnimhänge nördlich des Ortes: Abt. 630 (26.IX.2012 LF 1 Männchen, leg., det. genit. et coll. Schwabe, Pröp.-Nr. 47/2016)
- 3249,14 Gersdorf Umg./Gamengrund südlich Teufelssee (08.VIII.2017 LF 1F leg., det. et coll. Schwabe)
- c 3147,13 Zerpenschleuse/Ortsgebiet: Berliner Straße, im Garten (21.VII.2014 LF 1F leg., det. et coll. Busse)
- e 3150,13 Liepe Umg./Forst Freienwalde: Abt. 127 (26.IX.2012 LF 1F leg., det. et coll. Schwabe)
- g 3149,2 Liepe (12.VI.1976 1 Männchen leg. et coll. Kittel, det. genit. Schwabe, Pröp.-Nr. 194/2017)
- 3150,3 Gabow/Granitberggebiet („Gabower Hangkante“) (16.VII.2013 LF 1 Männchen, leg., det. genit. et coll. Schwabe, Pröp.-Nr. 48/2016)

**523 (4679) *Eudemis porphyra* (HÜBNER, 1799) = *pomedaxana* PIERCE & METCALFE, 1915**

In allen Bundesländern nachgewiesen; in BB aktuelle Nachweise (Zeitraum 2001–2016).

- RL Land Brandenburg: Kategorie 2 (stark gefährdet);

Habitat: Gebüsche, Waldränder und Hecken.

**Funddaten:**

- c 3148,42 Eberswalde/Stadtgebiet: Kleingartenanlage im Schwärzetal nördlich Forstbotanischer Garten (06.VII.2014 LF 1F: Schwabe), Forstbotanischer Garten (27.VII.2010 LF 1F leg., det. et coll. Schwabe)
- g 3050,23 Stolzenhagen/NSG Krähen- und Jungfernberge (18.VII.2013 LF 1F leg., det. et coll. Schwabe)

**524 (4680) *Eudemis profundana* (DENIS & SCHIFFERMÜLLER, 1775)**

In allen Bundesländern nachgewiesen; in BB aktuelle Nachweise (Zeitraum 2001–2016).

**Funddaten:**

- c 3147,13 Zerpenschleuse/Ortsgebiet: Berliner Straße, im Garten (05.VII.2014 LF 1F leg. et coll. Busse; Beleg vom 23.VII.2013 in coll. ZSM: BC ZSM Lep 82767)
- 3148,42 Eberswalde/Stadtgebiet: Kleingartenanlage im Schwärzetal nördlich Forstbotanischer Garten (25.VI.2014 LF 1F; 14.VIII.2018 LF 1 Männchen leg., det. genit. et coll. Schwabe, Pröp.-Nr. 477/2018)
- ? ? „Eberswalde Umg.“ (VI.1974 1F leg. Oehlke in coll. SDEI) (sichere MTB- und Naturraumzuordnung nicht möglich)

**525 (4690) *Pseudosciaphila branderiana* (LINNAEUS, 1758) = *fuscana* LINNAEUS, 1758; = *wahlbomiana* LINNAEUS, 1758; = *asiana* CLERCK, 1759**

In allen Bundesländern nachgewiesen; in BB aktuelle Nachweise (Zeitraum 2001–2016).

**Funddaten:**

- b 3148,43 Spechthausen Umg./Fischbruthaus (20.–30.VI.1965 F leg. Schieferdecker in coll. SDEI)
- c 3147,13 Zerpenschleuse/Ortsgebiet: Berliner Straße, im Garten (13.VI.2013 LF 1F leg. Busse; Beleg vom 13.VI.2013 in coll. ZSM: BC ZSM Lep 82777)

3147,14 Marienwerder Umg./Oder-Havel-Kanal nordwestlich des Ortes (09.VI.2014 1F LF leg., det. et coll. Busse)

3147,24 Finowfurt/Hirtenweg–Besters Fließ (01.VII.1995 1F leg. et coll. Kittel det. Schwabe)

3149,31 Sommerfelde Umg./Finowbruch nördlich des Ortes: Am Bahnübergang (15.VI.2013 1F LF leg., det. et coll. Schwabe)

3149,41 Stecherschleuse Umg./am Rande des ehemaligen Kiesgrubengeländes nordöstlich des Ortes (28.V. u. 11.VI. 2011 LF 2F leg., det. et coll. Schwabe)

e 3050,33 Neuendorf bei Oderberg Umg./Forst Freienwalde: „Breitefenn/Parsteinsee“ (27.VI.1974 LF 1F leg. Rinnhofer in coll. SDEI)

**Südöstliches Nachbargebiet:**

3553 Lebus (29.VII.1991: Blackstein i. l.)

**526 (4697) *Apotomis lineana* (DENIS & SCHIFFERMÜLLER, 1775) = *hartmanniana* LINNAEUS, 1761; = *scriptana* HÜBNER, 1799**

In 11 Bundesländern (außer HE, RP) nachgewiesen; in BB aktuelle Nachweise (Zeitraum 2001–2016).

- RL Land Brandenburg: Kategorie 2 (stark gefährdet),

Habitat: Gebüsch, Waldrand, Hecken.

**Funddaten:**

c 3149,31 Eberswalde-Ostende/„Müllplatz“ 16.VI.1968 LF 1F leg. Rinnhofer in coll. SDEI)

**527 (4700) *Apotomis turbidana* (HÜBNER, 1825) = *corticana* HÜBNER, 1799**

In allen Bundesländern nachgewiesen; in BB aktuelle Nachweise (Zeitraum 2001–2016).

**Funddaten:**

c 3147,13 Zerpenschleuse/Ortsgebiet: Berliner Straße, im Garten (18. u. 19.VI.2013 je 1F, 05.VI.2015 1F, LF: leg. Busse; Beleg vom 09.VI.2013 in coll. ZSM: BC ZSM Lep 82764)

3147,24 Finowfurt/Hirtenweg–Besters Fließ (23.V.1990 1F leg., det. et coll. Kittel, conf. Schwabe)

3147,44 Finowfurt Umg./Moor an der Finowfließniederung nordöstlich Lehnsee (11.VII.2016 LF 1 Weibchen, leg., det. genit. et coll. Schwabe, Pröp.-Nr. 44/2016)

3148,32 Eberswalde OT Finow/Stadtgebiet: Altenhofer Straße, im Garten (28.V. u. 18.VI.2018 LF 2F leg., det. et coll. Richert)

3148,41 Eberswalde-Westend/Unterheide: Wildparkstraße (23.VI.1976 1F leg., det. et coll. Kittel, conf. Schwabe)

e 3149,21 Liepe Umg./Forst Chorin: NSG Plagefenn – *Ledum*-Moor am Fuß der Plageberge (07.VI.2018 LF 1F leg., det. et coll. Schwabe)

**528 (4701) *Apotomis betuletana* (HAWORTH, 1811) = *carbonana* DOUBLEDAY, 1849; = *leucomelana* GUENNÉE, 1845**

In allen Bundesländern nachgewiesen; in BB aktuelle Nachweise (Zeitraum 2001–2016).

Phänologie: Bivoltin (?): 19.V.(2018)–21.VIII.(1971), Maxima im VI und VIII; 28 DS.

**Funddaten:**

b 3148,4 Spechthausen Umg./Fischbruthaus (01.–10.VIII.1965 1F leg. Schieferdecker det. Blackstein u. 1F leg. Friese in coll. SDEI)

3148,42 Eberswalde/Oberheide: Institut für Waldschutz (A VIII.1953 1F leg. Kruehl in coll. SDEI)

- 3149,32 Tornow Umg./Barnimhänge nördlich des Ortes: Abt. 630 (2011 LF 1F leg., det. et coll. Schwabe)
- 3248,1 Melchow (10.VI.1982 1F leg. Oehlke in coll. SDEI)
- 3249,14 Gersdorf Umg./Gamengrund südlich Teufelssee (08.VIII.2017 LF 2F leg., det. et coll. Schwabe)
- c 3147,13 Zerpenschleuse/Ortsgebiet: Berliner Straße, im Garten (01.VI.2013 1F, 06.–18.VII.2014 3F, 11.VI.–13.VII.2015 3F; 24.V.–14.VI.2016 2F; 19.V.2018 1F, alle LF leg., det. et coll. Busse)
- 3147,14 Marienwerder Umg./Oder-Havel-Kanal nordwestlich des Ortes (12.VI.2015 LF 1F leg., det. et coll. Busse)
- 3148,3 „Finow“ (jetzt OT von Eberswalde) (17.VIII.1963 LF 1F leg. Duckert, 28.–30.V.1967 LF 1F leg. Friese: in coll. SDEI)
- 3148,32 Eberswalde OT Finow Umg./Forst Finowtal: Einflugschneise Flugplatz (15.VIII.2017 LF 1F leg., det. et coll. Schwabe)
- 3148,41 Eberswalde-Westend/Unterheide: Wildparkstraße (20.VIII.1973 u. 12.VIII.1974 je 1F leg. et coll. Kittel, det. Schwabe)
- 3148,42 Eberswalde/Stadtgebiet: Kleingartenanlage im Schwärzetal nördlich Forstbotanischer Garten (04.VIII.2014 LF 1F leg., det. et coll. Schwabe), Forstbotanischer Garten (26.VI.2010 1F LF leg., det. et coll. Schwabe)
- 3149,14 Niederfinow Umg./westlich vom Schiffshebewerk (18.VIII.2015 1F leg., det. et coll. Schwabe)
- d 3047,31 Groß Schönebeck Umg./Schorfheide: Revier Rehluch, Waldblöße Abt. 61 nahe Harting-Stein (01.VII.2019 LF 1F leg. et det. Richert)
- ? [„Eberswalde Umg./Üdersee“ (21.VIII.1971 1F a. L. leg. Döbler in coll. SDEI) (sichere MTB- und Fundortzuordnung nicht möglich)
- g 3050,21 Stolpe a. O./Trockenhänge am Stadtweg (14.VI.2019 LF 1F leg., det. et coll. Richert)
- 3150,3 Gabow (12.VI.1983 leg. unbekannt in coll. SDEI)

**529 (4703) *Apotomis capreana* (HÜBNER, 1817)**

In allen Bundesländern nachgewiesen; in BB aktuelle Nachweise (Zeitraum 2001–2016).

**Funddaten:**

- b 3148,42 Eberswalde/Oberheide: Institut für Waldschutz (22.VI.1960 1F leg. Kruehl in coll. SDEI)
- c 3148,42 Eberswalde/Stadtgebiet: Kleingartenanlage im Schwärzetal nördlich Forstbotanischer Garten (21.VI.2016 LF 2 Männchen, leg., det. genit. et coll. Schwabe, Präp.-Nr. 45/2016 und 46/2016 – siehe Lepiforum)
- g 3150,1 Oderberg (02.VII.1983: Blackstein i. l.)

**530 (4706) *Apotomis sororculana* (ZETTERSTÄDT, 1839) = *praelongana* GUENEE, 1845; = *dimidiana* SODOFFSKY, 1830**

In allen Bundesländern nachgewiesen; in BB aktuelle Nachweise (Zeitraum 2001–2016).

**Funddaten:**

- c 3147,13 Zerpenschleuse/Ortsgebiet: Berliner Straße, im Garten (12.VI.2015 1F LF leg., det. et coll. Busse)
- 3148,32 Eberswalde OT Finow Umg./Forst Finowtal: Einflugschneise Flugplatz (15.VIII.2017 LF 1F leg., det. et coll. Schwabe)
- g 3150,14 Oderberg/Geistberg (13.V.2015 1F leg., det. et coll. Schwabe)

**531 (4708) *Apotomis sauciana* (FRÖLICH, 1828)**

In 11 Bundesländern (außer HE, RP) nachgewiesen; in BB aktuelle Nachweise (Zeitraum 2001–2016).

**Funddaten:**

- c 3147,13 Zerpenschleuse/Ortsgebiet: Berliner Straße, im Garten (02.VIII.2014 LF 1F: leg. et coll. Busse; Beleg vom 11.VII.2013 in coll. ZSM: BC ZSM Lep 82765)

**532 (4711) *Orthotaenia undulana* (DENIS & SCHIFFERMÜLLER, 1775) = *urticana* HÜBNER, 1799**

In allen Bundesländern nachgewiesen; in BB aktuelle Nachweise (Zeitraum 2001–2016).

**Funddaten:**

- c 3147,13 Zerpenschleuse/Ortsgebiet: Berliner Straße, im Garten (09.–30.VI. u. 10.–17.VIII.2013 6F, 92.VI.–05.VII. u. 01.IX.2014 5F, LF: leg., det. et coll. Busse)
- 3147,14 Marienwerder Umg./Oder-Havel-Kanal nordwestlich des Ortes (30.VIII.2014 LF 1F leg., det. et coll. Busse; Beleg vom 13.VI.2013 in coll. ZSM: BC ZSM Lep 82774)
- 3147,44 Finowfurt Umg./Moor an der Finowfließniederung nordöstlich Lehnsee (06.VI.2016 LF 1 Männchen, leg., det. genit. et coll. Schwabe, Präp.-Nr. 42/2016)
- 3148,4 Eberswalde/Stadtgebiet (17.VI.1969 1F leg. Friese in coll. SDEI)

**533 (4713) *Hedya salicella* (LINNAEUS, 1758) = *saliciana* DENIS & SCHIFFERMÜLLER, 1775**

In allen Bundesländern nachgewiesen; in BB aktuelle Nachweise (Zeitraum 2001–2016).

Phänologie: Bivoltin: 01.VI.(2018)–09.VII.(2014) u. 04.VIII.(2014)–20.IX.(2014); 29 DS.

**Funddaten:** Belege in coll. der Autoren.

- b 3248,1 Melchow (22.VI.1992 1F leg. Gaedike in coll. SDEI)
- 3248,22 Trampe/ehemaliger TÜP (2016 LF 1F leg. Busse u. Müller, coll. Busse)
- c 3147,13 Zerpenschleuse/Ortsgebiet: Im Garten (2013 2F; 2014 5F; 2015 1F; 2016 1F, alle LF: leg. et coll. Busse; Beleg vom 04.VII.2013 in coll. ZSM: BC ZSM Lep 82753)
- 3147,14 Marienwerder Umg./Oder-Havel-Kanal nordwestlich des Ortes (2013 1F, 2014 2F, LF: leg. et coll. Busse)
- 3147,24 Finowfurt/Hirtenweg–Besters Fließ (1993 1F: leg., det. et coll. Kittel)
- 3148,3 Finow bei Eberswalde (10.–20.VI.1965 1F leg. Rinnohofer & Wildeck in coll. SDEI)
- 3148,32 Eberswalde OT Finow/Stadtgebiet: Altenhofer Straße, im Garten (2018 LF 3F; 2019 LF 1F: leg. Richert)
- 3148,4 Eberswalde/Stadtgebiet (17.VI.1969 LF 1F leg. Friese in coll. SDEI)
- 3148,42 Eberswalde/Stadtgebiet: Kleingartenanlage im Schwärzetal nördlich Forstbotanischer Garten (2014 LF 2F leg. Schwabe)
- 3149,31 Eberswalde/Finowbruch: Wiesen östlich vom Eichwerder (2011 1F leg. Schwabe); Sommerfelde Umg./Finowbruch nördlich des Ortes: Am Bahnübergang (2007 1F LF leg. Schwabe)
- g 3149,2 Liepe (1974, 1975, 1976 je 1F leg., det. et coll. Kittel)
- 3149,4 Niederfinow/Oderhänge–ehemalige Kiesgruben südwestlich vom Schiffshebewerk (1995 1F leg., det. et coll. Kittel)
- 3150,13 Oderberg/Pimpinellenberg (02.VII.1968 1F leg. Rinnohofer in coll. SDEI)

- 3150,32 Altglietzen Umg./Ödland südwestlich des Ortes (2018 LF 1F leg. Schwabe)  
 3150,34 Gabow/Granitberg (27.VI.1981 1F leg. Krüel in coll. SDEI)

**534 (4714) *Hedya nubiferana* (HAWORTH, 1811) = *dimidioalba* RETZIUS, 1783; = *variegana* HÜBNER, 1799, nom. praeocc.**

In allen Bundesländern aktuell nachgewiesen (Zeitraum 2001–2016).

Phänologie: 27.V.(2012, 2019)–13.VII.(1967); 33 DS.

**Funddaten:**

- b 3148,42 Eberswalde/Stadtgebiet: Paschenberg, im Garten (15.VI.1983 1F leg. Krüel, det. et coll. Richert)  
 3148,43 Spechthausen Umg./Fischbruthaus (20.–30.VI.1965 LF 2F leg. Schieferdecker in coll. SDEI)  
 3149,32 Sommerfelde/Barnimhänge nördlich des Ortes (27.V.2012 LF 1F leg., det. et coll. Schwabe)  
 c 3147,13 Zerpenschleuse/Ortsgebiet: Berliner Straße, im Garten (2013 5F, 2014 3F, 2015 1F, LF: leg. et coll. Busse; Beleg vom 31.V.2013 in coll. ZSM: BC ZSM Lep 82762)  
 3147,14 Marienwerder Umg./Oder-Havel-Kanal nordwestlich des Ortes (2015 LF 1F leg., det. et coll. Busse)  
 3148,? Lichterfelde (01.VI.1968 1F leg. Rinnhofer in coll. SDEI) (sichere Zuordnung zu MTB-Quadrant nicht möglich)  
 3148,32 Eberswalde OT Finow (08.VI.1963 1F leg. Duckert in coll. SDEI)/Stadtgebiet, im Garten (01. u. 03.VI.2018 LF 2F, 27.V. u. 03.VI.2019 LF je 1F: leg., det. et coll. Richert)  
 3148,4 Eberswalde/Stadtgebiet (20.–30.VI.1965 4F leg. Friese & Petersen; 02., 22., 26.VI. u. 13.VII.1967 LF 6F leg. Friese: in coll. SDEI)  
 3148,42 Eberswalde/Stadtgebiet: Kleingartenanlage im Schwärzetal nördlich Forstbotanischer Garten (06.VII.2014 LF 1F leg., det. et coll. Schwabe)  
 3149,14 Niederfinow Umg./westlich vom Schiffshebewerk (08.VI.2015 2F leg., det. et coll. Schwabe)  
 3149,41 Stecherschleuse Umg./am Rande des ehemaligen Kiesgrubengeländes nordöstlich des Ortes (21.VI.2015 1F LF leg., det. et coll. Schwabe)  
 e 3149,2 Liepe Umg./Forst Chorin: NSG Plagefenn (16.VI.1970 1F leg. Gaedike in coll. SDEI)  
 g 3050,21 Stolpe a. O./Trodenhänge am Stadtweg (14.VI.2019 LF 1F leg., det. et coll. Richert)  
 3150,1 Oderberg (03.VI.1968 1F leg. Friese in coll. SDEI)  
 3150,13 Oderberg/Teufelsberg (1972 1F leg., det. et coll. Kittel), Oderberg/Gebiet Pimpinellenberg-Teufelsberg (VI.1994 F leg., det. et coll. Theimer)  
 3150,14 Oderberg/Geistberg (05.VI.2017; 03.VI.2018 je 1F LF: leg., det. et coll. Schwabe)

**535 (4715) *Hedya pruniana* (HÜBNER, 1799)**

In allen Bundesländern aktuell nachgewiesen (Zeitraum 2001–2016).

**Funddaten:**

- c 3147,41 Marienwerder/Steinlaake (02.VI.2015 LF 1F leg., det. et coll. Schwabe)  
 3148,4 Eberswalde (1980 1F leg. unbekannt in coll. SDEI)  
 3149,14 Niederfinow Umg./westlich vom Schiffshebewerk (08.VI.2015 2F leg., det. et coll. Schwabe)

- 3149,31 Eberswalde/Eichwerder–Wiesen am Bahndamm (2017 TF 1F leg., det. et coll. Schwabe); Sommerfelde Umg./Finowbruch nördlich des Ortes: Am Bahnübergang (15.VI.2013 LF 1F leg., det. et coll. Schwabe)  
 3149,32 Stecherschleuse/Waldrand (07.VI.2004 LF 1F leg., det. et coll. Schwabe)  
 3149,41 Stecherschleuse Umg./am Rande des ehemaligen Kiesgrubengeländes nordöstlich des Ortes (21.VI.2015 LF 1F leg., det. et coll. Schwabe)  
 e 3048,2 Althüttendorf Umg. (VI.2001 F leg., det. et coll. Theimer)  
 f 3049,4 Brodowin (04.VI.1971 1F leg. Gaedike in coll. SDEI)  
 g 3150,13 Oderberg/Gebiet Pimpinellenberg-Teufelsberg (V.1993 u. V.1994 F leg., det. et coll. Theimer)  
 3150,14 Oderberg–Siedlung (02.VI.1974 1F leg. et coll. Kittel det. Schwabe), Oderberg/Geistberg (18. u. 23.V.2015 LF 3F, 25.V. u. 04.VI.2017 TF 4F: leg., det. et coll. Schwabe)

**536 (4716) *Hedya dimidiana* (CLERCK, 1759) – Weißfleck-Traubenkirschenwickler = *schreberiana* LINNAEUS, 1761**

In 8 Bundesländern (außer NW, HE, RP, MV, TH) nachgewiesen; in BB aktuelle Nachweise (Zeitraum 2001–2016).

- RL Land Brandenburg: Kategorie 0 (ausgestorben); Habitat: Gebüsche, Waldränder, Hecken. Kategorie nicht mehr aktuell! (Anm. Verf.).

**Funddaten:**

- g 3149,2 Liepe (12.VI.1975 1F leg. et coll. Kittel det. Richert)

**537 (4717) *Hedya ochroleucana* (FRÖLICH, 1828)**

In allen Bundesländern nachgewiesen; in BB aktuelle Nachweise (Zeitraum 2001–2016).

**Funddaten:**

- c 3148,3 Finow (heute OT von Eberswalde) (03.IX.1966 1F leg. Duckert in coll. SDEI)  
 3149,31 Eberswalde-Ostende/„Müllplatz“ (28.VI.1968 TF 1F leg. Rinnhofer in coll. SDEI)  
 g 3050,2 Stolpe a. O. (09.VIII.1970 LF 1F leg. Gaedike in coll. SDEI)  
 3149,2 Liepe (23.VI.1976 1F leg. et coll. Kittel det. Richert conf. Schwabe)  
 3150,1 Oderberg (26.VI.1968 u. 10.VI.1981: Gaedike & Rinnhofer nach Blackstein i. l.)  
 3150,13 Oderberg/Pimpinellenberg (03.VII.1968 LF 1F leg. Rinnhofer in coll. SDEI)  
 3150,14 Oderberg/Geistberg (10.VI.2017 LF 1F leg., det. et coll. Schwabe)

**538 (4719) *Metendothenia atropunctana* (ZETTERSTÄDT, 1839) = *dimidiana* SODOFFSKY sensu AMSEL**

In allen Bundesländern nachgewiesen; in BB aktuelle Nachweise (Zeitraum 2001–2016).

**Funddaten:**

- c 3148,42 Eberswalde/Stadtgebiet: Kleingartenanlage im Schwärzetal nördlich Forstbotanischer Garten (26.VII.2014 LF 1F leg., det. et coll. Schwabe)  
 e 3150,12 Neuendorf/Wehrkirche (09.VI.2010 LF 1F leg., det. et coll. Schwabe)



- g 3150,13 Oderberg/Gebiet Pimpinellenberg-Teufelsberg (VII. 1994 F leg., det. et coll. Theimer)  
3150,41 Altglietzen Umg./Gabower Berge („Gabower Hangkante“) (13.VIII.2015 LF 1F leg., det. et coll. Schwabe)

**539 (4721) *Celypha rufana* (SCOPOLI, 1763) = *rosentana* HÜBNER, 1799**

In allen Bundesländern nachgewiesen; in BB aktuelle Nachweise (Zeitraum 2001–2016).

- RL Land Brandenburg: Kategorie 4 (potenziell gefährdet); Habitat: Trockenrasen.

Phänologie: 03.VI.(2018)–10.IX.(2012), univoltin; 30 DS.

**Funddaten:**

- b 3149,31 Sommerfelde Umg./Barnimhänge nördlich des Ortes: Bachtal („Wiesengraben“) (2012 LF 1F: Schwabe; 10.IX.2012 LF 1 Männchen, leg., det. genit. et coll. Schwabe, Präp.-Nr. 84/2016)  
3149,32 Tornow Umg./Barnimhänge nördlich des Ortes: Abt. 630 (28.VIII.2010 LF 1F; 21.VIII.2011 LF 2F: leg., det. et coll. Schwabe)  
3149,4 Hohenfinow (18.VI.1972 LF 1F leg. Friese in coll. SDEI)  
c 3147,13 Zerpenschleuse/Ortsgebiet: Berliner Straße, im Garten (30.VI. u. 27.VIII.2013 2F, 02.VII.2014 1F, LF: leg., det. et coll. Busse)  
3147,14 Marienwerder Umg./Oder-Havel-Kanal nordwestlich des Ortes (05.IX.2013 2F, 30.VIII.2014 2F, LF: leg. et coll. Busse; Belegdaten 06.IX.2013 in coll. ZSM: BC ZSM Lep 82775)  
3148,32 Eberswalde OT Finow/Stadtgebiet: Altenhofer Straße, im Garten (10., 14., 30.VIII.2018 LF 4F; 14.VI. u. 26.VIII.2019 LF je 1F: leg. et coll. Richert det. Schwabe)  
3148,4 Eberswalde/Stadtgebiet (23.VIII.1967 LF 1F leg. Friese in coll. SDEI)  
3148,42 Eberswalde/Stadtgebiet: Kleingartenanlage im Schwärzetal nördlich Forstbotanischer Garten (06.VII.2014 LF 1F, 24.VIII.2017 LF 1F: leg., det. et coll. Schwabe)  
3149,31 Eberswalde-Ostende/„Brache“, „Müllplatz“, „Schutt“ (11., 16. u. 28.VI.1968 insgesamt 6F LF u. TF leg. Rinnhofer in coll. SDEI)  
3149,14 Niederfinow Umg./westlich vom Schiffshebewerk (08.VI.2015 1F leg., det. et coll. Schwabe)  
3149,41 Stecherschleuse Umg./am Rande des ehemaligen Kiesgrubengeländes nordöstlich des Ortes (10.VIII.2013 LF 1F leg., det. et coll. Schwabe)  
f 3049,4 Brodowin (05.VII.1971 1F leg. Gaedike in coll. SDEI)  
g 3050,21 Stolpe a. O./Trockenhänge am Stadtweg (14.VI.2019 LF 1F leg., det. et coll. Richert)  
3150,1 Oderberg (03.VII.1968 1F leg. Friese in coll. SDEI)  
3150,14 Oderberg/Geistberg (03.VI.2018 LF 1F leg., det. et coll. Schwabe)  
3150,41 Altglietzen Umg./Gabower Berge („Gabower Hangkante“) (29.VI.2015 LF 1F leg., det. et coll. Schwabe)

**Südöstliches Nachbargebiet:**

- 3250,4 Wriezen Umg./Trockenhänge bei Altgaul (2014: leg. Wesenberg – siehe Lepiforum)

**540 (4722) *Celypha striana* (DENIS & SCHIFFER-MÜLLER, 1775)**

In allen Bundesländern nachgewiesen; in BB aktuelle Nachweise (Zeitraum 2001–2016).

**Funddaten:**

- b 3248,1 Melchow (22.VI.1992 1F leg. Gaedike in coll. SDEI)

- c 3147,13 Zerpenschleuse/Ortsgebiet: Berliner Straße, im Garten (06.VII.2014 1F, 05.–11.VII.2015 2F, LF: leg., det. et coll. Busse)  
3148,42 Eberswalde/Stadtgebiet: Kleingartenanlage im Schwärzetal nördlich des Forstbotanischen Gartens (06.VII.2014 LF 1F leg., det. et coll. Schwabe), Forstbotanischer Garten (26.VI.2010 LF 1F leg., det. et coll. Schwabe)  
3149,41 Stecherschleuse Umg./am Rande des ehemaligen Kiesgrubengeländes nordöstlich des Ortes (21.VI.2015 LF 2F leg., det. et coll. Schwabe)  
g 3050,21 Stolpe a. O./Trockenhänge am Stadtweg (14.VI.2019 LF 1F leg. et coll. Richert det. Schwabe)  
3150,1 Oderberg (03.VII.1968 1F leg. Friese in coll. SDEI)  
3150,13 Oderberg/Gebiet Pimpinellenberg-Teufelsberg (VII. 1996 F leg., det. et coll. Theimer), Pimpinellenberg (02.VII.1968 LF 1F leg. Rinnhofer in coll. SDEI)

**541 (4728) *Celypha cespitana* (HÜBNER, 1817)**

In 12 Bundesländern (außer HE) nachgewiesen; in BB aktuelle Nachweise (Zeitraum 2001–2016).

- RL Land Brandenburg: Kategorie 2 (stark gefährdet); Habitat: Trockenrasen.

**Funddaten:**

- c 3147,44 Finowfurt Umg./Kesselmoor an der Finowfließniederung nordöstlich Lehnsee (29.VIII.2017 LF 1 Weibchen leg., det. genit. et coll. Schwabe, Präp.-Nr. 354/2018)  
g 3149,4 Niederfinow/Oderhänge–ehemalige Kiesgruben südwestlich vom Schiffshebewerk (27.VIII.2016 LF 1 Männchen, leg., det. genit. et coll. Schwabe, Präp.-Nr. 51/2016)  
3150,14 Oderberg/Geistberg (31.V.2014 LF 1F, 05. u. 19.VI. 2017 TF 5F: leg., det. et coll. Schwabe)

**542 (4729) *Celypha woodiana* (BARRETT, 1882) – Weißer Mistelwickler**

In 7 Bundesländern (außer SH, NI, NW, RP, MV, TH); in BB aktuelle Nachweise (Zeitraum 2001–2016).

**Funddaten:**

- c 3148,32 Eberswalde OT Finow/Stadtgebiet: Altenhofer Straße, im Garten (26.VIII.2017 1F leg. et coll. Richert det. Theimer; 01.VI. u. 07.VIII.2018; 04.VII. u. 15.VIII. 2019: LF je 1F, leg., det. et coll. Richert)

**543 (4731) *Celypha lacunana* (DENIS & SCHIFFER-MÜLLER, 1775)**

In allen Bundesländern aktuell nachgewiesen (Zeitraum 2001–2016).

Phänologie: 10.V.(2012)–10.IX.(2012), Maximum im VI; 47 DS.

**Funddaten:**

- b 3148,43 Spechthausen Umg./Fischbruthaus (11.–30.VI.1965 LF 4F leg. Schieferdecker; 18.VII.1966 Lichtfalle 2F leg. unbekannt in coll. SDEI)  
3148,44 Eberswalde Umg./Oberheide: Wiebecke-Damm am Möllergrab (30.V.2007 LF 2F, davon 1 Männchen det. genit., Präp.-Nr. 74/2016; 25.V.2012 LF 1F: leg., det. et coll. Schwabe)  
3149,31 Sommerfelde Umg./Barnimhänge nördlich des Ortes (27.V.2012 LF 1F: leg., det. et coll. Schwabe), Bachtal „am Wiesengraben“ (07.IX.2008 LF 1F; 10.IX.2012 LF 2F: leg., det. et coll. Schwabe)

- 3149,32 Tornow Umg./Barnimhänge nördlich des Ortes: Abt. 630 (28.VIII.2010 LF 2F, 02. u. 21.VIII.2011 LF 2F; leg., det. et coll. Schwabe)
- c 3147,13 Zerpenschleuse/Ortsgebiet: Berliner Straße, im Garten (18.VI.2013 LF 1F leg., det. et coll. Busse)
- 3147,14 Marienwerder Umg./Oder-Havel-Kanal nordwestlich des Ortes (02. u. 06.VI.2015 LF 2F leg., det. et coll. Busse)
- 3147,24 Finowfurt/Hirtengeweg-Besters Fließ (25.VII.1991 1F leg. et coll. Kittel det. Schwabe)
- 3147,41 Marienwerder/Steinlaake (02.VI.2015 LF 2F leg., det. et coll. Schwabe)
- 3147,44 Finowfurt Umg./Kesselmoor an der Finowfließniederung nordöstlich Lehnsee (29.VIII.2017 LF 2F leg., det. et coll. Schwabe)
- 3148,32 Eberswalde OT Finow/Stadtgebiet: Altenhofer Straße, im Garten (16.V.2018 LF 1F leg. et coll. Richert det. Schwabe; 23. u. 30.V.2019 LF je 1F leg., det. et coll. Richert)
- 3148,4 Eberswalde/Stadtgebiet 23.VI.1967 LF 1F leg. Friese in coll. SDEI)
- 3148,41 Eberswalde-Westend/Unterheide: Wildparkstraße (07. VI.1973 1F leg. et coll. Kittel, det. Schwabe), Drehnitzwiesen (10.VI.1970 1F leg. Döbler in coll. SDEI)
- 3148,42 Eberswalde/Stadtgebiet: Kleingartenkolonie im Schwärzetal nördlich Forstbotanischer Garten (06.VII.2015 1F, 01.VI. u. 24.VIII.2017 4F; 24.V. u. 14.VIII.2018 2F, alle LF; leg., det. et coll. Schwabe)
- 3149,13 Eberswalde Umg./Oder-Havel-Kanal (09.VI.2013 1F e. p.: leg., det. et coll. Schwabe)
- 3149,14 Niederfinow Umg./westlich vom Schiffshebewerk (08. VI.2015 LF 1F leg., det. et coll. Schwabe)
- 3149,31 Eberswalde/Eichwerder-Wiesen (23.V.2011 LF 1F leg., det. et coll. Schwabe; 27.VI.1968 1F leg. Rinnhofer in coll. SDEI); Sommerfelde Umg./Finowbruch nördlich des Ortes: Am Bahnübergang (10.V.2012 LF 1F; Schwabe; 15.VI.2013 LF 1 Männchen, leg., det. genit. et coll. Schwabe, Pröp.-Nr. 41/2016)
- 3149,32 Stecherschleuse Umg./Benzinpipeline westlich des Ortes (23.V.2007 LF 1F leg., det. et coll. Schwabe)
- 3149,41 Stecherschleuse Umg./am Rande des ehemaligen Kiesgrubengeländes nordöstlich des Ortes (02.VII.2013 LF 1F leg., det. et coll. Schwabe)
- 3149,43 Hohenfinow Umg./Karlsruwerker Weg (2015 1F leg., det. et coll. Schwabe)
- d 3047,44 Wildau am Werbellinsee (Schorfheide) (16.VI.1964 1F leg. Friese in coll. SDEI)
- ? [„Eberswalde Umg./Üdersee“ (19.VII.1971 1F leg. Döbler in coll. SDEI) (sichere MTB- und Fundortzuordnung nicht möglich)
- e 3149,21 Liepe Umg./Forst Chorin: NSG Plagefenn – *Ledum*-Moor am Fuß der Plageberge (07.VI. u. 16.VII.2018 LF 2F leg., det. et coll. Schwabe)
- f 3049,4 Brodowin (04.VI.1971 1F leg. Gaedike in coll. SDEI)
- g 3149,2 Liepe (12.VI. u. 19./20.VII. 1975 je 1F leg. et coll. Kittel det. Schwabe)
- 3150,1 Oderberg (30.VI.1968 1F leg. Friese in coll. SDEI)
- 3150,13 Oderberg/Gebiet Pimpinellenberg-Teufelsberg (VIII. 1993 F leg., det. et coll. Theimer; 03.VII.1968 1F leg. Rinnhofer in coll. SDEI)
- 3150,14 Oderberg/Geistberg (31.V.2014 1F, 24.V.2015 1F; 03. VI.2018 1F, alle LF, 25.V.2017 TF; leg., det. et coll. Schwabe)
- 3150,41 Altgietzen Umg./Gabower Berge („Gabower Hangkante“) (13.VIII.2015 LF 1F leg., det. et coll. Schwabe)

#### 544 (4732) *Celypha siderana* (TREITSCHKE, 1835)

In 11 Bundesländern (außer HE, ST) nachgewiesen; in BB aktuelle Nachweise (Zeitraum 2001–2016).

##### Funddaten:

- d 3149,1 Britz Umg./F. Britz (27.VI.1972 LF 1F leg. et coll. Kittel det. Schwabe)

##### Südöstliches Nachbargebiet:

- 3553 Lebus (24.VI.1995: Gerstberger nach Blackstein i. l.)

#### 545 (4733) *Celypha rivulana* (SCOPOLI, 1763)

In allen Bundesländern nachgewiesen; in BB aktuelle Nachweise (Zeitraum 2001–2016).

##### Funddaten:

- b 3148,42 Eberswalde-Ostende/Breite Straße „Nähe Friedhof“ (19.VII.1967 1F leg. Rinnhofer in coll. SDEI)
- 3149,4 Hohenfinow (11.VIII.1980 1F leg. Petersen det. Blackstein in coll. SDEI)
- c 3149,31 Eberswalde-Ostende/„Brache“, „Schutt“, Eichwerder (11.VI., 06.VII., 27.VII.1968 TF je 1F leg. Rinnhofer in coll. SDEI)
- g 3150,1 Oderberg (02.VII.1967 u. 30.VI.1968 je 1F leg. Friese det. Blackstein in coll. SDEI)

#### 546 (4740) *Phiaris umbrosana* (FREYER, 1842)

In 11 Bundesländern (außer HE, RP) nachgewiesen; in BB aktuelle Nachweise (Zeitraum 2001–2016).

- RL Land Brandenburg: Kategorie 3 (gefährdet); Habitat: Staudenfluren.

##### Funddaten:

- c 3148,42 Eberswalde/Stadtgebiet: Kleingartenanlage im Schwärzetal nördlich Forstbotanischer Garten (23.VI.2016 LF 1 Männchen leg., det. genit. et coll. Schwabe, Pröp.-Nr. 42/2016)

#### 547 (4749) *Phiaris micana* (DENIS & SCHIFFER-

MÜLLER, 1775) = *olivana* TREITSCHKE, 1830; = *micana* sensu HÜBNER, 1799

In allen Bundesländern nachgewiesen; in BB aktuelle Nachweise (Zeitraum 2001–2016).

##### Funddaten:

- c 3148,4 Eberswalde/Stadtgebiet (17.VI.1964 LF 1F, 13.–17.VI. 1967 LF 3F leg. Friese in coll. SDEI)
- d 3047,44 Wildau am Werbellinsee (Schorfheide) (16.VI.1964 1F leg. Friese in coll. SDEI)
- e 3149,21 Liepe Umg./Forst Chorin: NSG Plagefenn – *Ledum*-Moor am Fuß der Plageberge (24.VII.2019 TF 1 Weibchen leg., det. et coll. Schwabe)

#### 548 (4750) *Phiaris palustrana* (LIENIG & ZELLER, 1846) = *disertana* HERRICH-SCHÄFFER, 1848

In 12 Bundesländern (außer HE) nachgewiesen; in BB aktuelle Nachweise (Zeitraum 2001–2016).

- RL Land Brandenburg (dort unter *Olethreutes palustrana* LIENIG & ZELLER, 1846, aufgeführt): Kategorie 3 (gefährdet); Habitat: Nadelwald.

##### Funddaten:

- g 3150,13 Oderberg/Gebiet Pimpinellenberg-Teufelsberg (VII. 1994 F leg., det. et coll. Theimer)

**549 (4763) *Cymolomia hartigiana* (SAXESEN, 1840) – Gabelbindiger Fichtenwickler = *hartigiana* RATZEBURG, 1840**

In allen Bundesländern nachgewiesen; in BB aktuelle Nachweise (Zeitraum 2001–2016).

Von Ratzeburg „in der Mark bei Eberswalde entdeckt“. Die Raupe lebt zwischen zusammengesponnenen Nadeln der Europäischen Fichte, *Picea abies* (SORHAGEN 1886).

**Funddaten:**

- ? ? Eberswalde Umg. (Ratzeburg nach SORHAGEN (1886) (sichere Zuordnung dieser historischen Meldung zu einem MTB und Naturraum ist nicht möglich)

**550 (4776) *Olethreutes arcuella* (CLERCK, 1759) – Pracht-Wickler = *arcuana* LINNAEUS, 1761**

In allen Bundesländern nachgewiesen; in BB aktuelle Nachweise (Zeitraum 2001–2016).

Phänologie: 10.V.(2018)–05.VII.(2009); 22 DS.

**Funddaten:**

- b 3148,43 Spechthausen Umg./Fischbruthaus (20.–30.VI.1965 1F leg. Schieferdecker in coll. SDEI)  
3148,44 Eberswalde/Oberheide: Wiebecke-Damm am Möllergab (29.V., 26. u. 29.VI.(2012 LF 3F leg., det. et coll. Schwabe)  
3149,32 Tornow Umg./Barnimhänge nördlich des Ortes: Abt. 630 (05.VII.2009 LF 1F leg., det. et coll. Schwabe)  
3248,22 Trampe Umg./Tramper Forst: Bornemanns Pfuhl (04.VII.2014 TF 1F leg., det. et coll. Schwabe)  
c 3147,13 Zerpenschleuse/Ortsgebiet: Berliner Straße, im Garten 02.VII.2014 1F, 02. u. 03.VII.2015 3F, LF: leg. Busse; Beleg vom 14.VI.2013 in coll. ZSM: BC ZSM Lep 82365)  
3147,44 Finowfurt Umg./Kesselmoor an der Finowfließniederung nordöstlich Lehnsee (14.VI.2017 LF F leg. et fot. Schwabe)  
3148,32 Eberswalde OT Rinow/Stadtgebiet: Altenhofer Straße, im Garten (30.V.2018 LF 1F leg., det. et coll. Richert)  
3148,41 Eberswalde-Westend/Unterheide: Wildparkstraße (06.VI.1976 1F leg., det. et coll. Kittel)  
3148,42 Eberswalde/Stadtgebiet: Forstbotanischer Garten (06.VI.2010 LF 1F leg., det. et coll. Schwabe)  
3149,13 Eberswalde-Nordend Umg./Oder-Havel-Kanal (09.VI.2013 LF 1F leg., det. et coll. Schwabe)  
3149,31 Sommerfelde Umg./Finowbruch nördlich des Ortes: Am Bahnübergang (01.VI.2009; 11.VI.2011 je 1F LF: leg., det. et coll. Schwabe)  
3148,41 Stecherschleuse Umg./am Rande des ehemaligen Kiesgrubengeländes nordöstlich des Ortes (2017 TF 1F leg., det. et coll. Schwabe)  
g 3150,13 Oderberg/Teufelsberg (05.VI.1978 1F leg., det. et coll. Kittel)  
3150,14 Oderberg/Geistberg (23. u. 24.V.2015 2F; 25.V.2017 Foto; 10.V.2018 TF 1F: leg., det. et coll. Schwabe)

**551 (4778) *Piniphila bifasciana* (HAWORTH, 1811) = *decrepitana* HERRICH-SCHÄFFER, 1848**

In allen Bundesländern nachgewiesen; in BB aktuelle Nachweise (Zeitraum 2001–2016).

**Funddaten:**

- c 3148,3 Finowfurt (23.IX.1983 1 Weibchen leg. et coll. Kittel det. genit. Schwabe, Präp.-Nr. 200/2017)

- 3148,4 Eberswalde/Stadtgebiet (28.VI. u. 17.VII.1967 je 1F leg. Gaedike in coll. SDEI).  
3148,42 Eberswalde/Stadtgebiet: Kleingartenkolonie im Schwärzetal nördlich Forstbotanischer Garten (02.VI.2016 LF 1F leg., det. et coll. Schwabe)  
3149,41 Stecherschleuse Umg./am Rande des ehemaligen Kiesgrubengeländes nordöstlich des Ortes (02.VII.2013 LF 1F leg., det. et coll. Schwabe)  
g 3150,13 Oderberg/Gebiet Pimpinellenberg-Teufelsberg (VII.1994 F leg., det. et coll. Theimer), NSG Pimpinellenberg (08.VII.1988 1F leg. Richert in coll. SDEI)  
3150,3 Gabow (27./28.VI.1986 LF 1F leg. Gaedike & Kutzscher in coll. SDEI)

**552 (4791) *Lobesia botrana* (DENIS & SCHIFFER-MÜLLER, 1775) – Kreuzbindiger Traubenwickler**

In 10 Bundesländern (außer SH, NI, MV) nachgewiesen, vielfach aber nicht aktuell; in BB aktuelle Nachweise (Zeitraum 2001–2016).

**Funddaten:**

- c 3148,32 Eberswalde OT Finow/Stadtgebiet: Altenhofer Straße, im Garten (26.VIII.2017 LF 1F leg. et coll. Richert det. Theimer)  
3148,42 Eberswalde/Stadtgebiet: Kleingartenanlage im Schwärzetal nördlich Forstbotanischer Garten (13.VIII.2016, 31.VII.2017 LF je 1F: leg., det. et coll. Schwabe, Raumerstraße 19.VI.2019 TF 1 Männchen leg. det. genit. et coll. Schwabe, Präp.-Nr. 844/2019)

**553 (4793) *Lobesia abscisana* (DOUBLEDAY, 1849)**

In 12 Bundesländern (außer BW) nachgewiesen; in BB aktuelle Nachweise (Zeitraum 2001–2016).

**Funddaten:**

- g 3149,41 Niederfinow Umg./Oderhänge–ehemalige Kiesgruben südwestlich vom Schiffshebwerk (2016 LF 1 Männchen leg., det. et coll. Schwabe)  
3150,13 Oderberg/Gebiet Pimpinellenberg-Teufelsberg (VIII.1993 u. VIII.1994 F leg., det. et coll. Theimer)

**Südöstliches Nachbargebiet:**

- 3553 Lebus (12.VII.1991: Blackstein, i. l.)

**554 (4794) *Lobesia reliquana* (HÜBNER, 1825)**

= *permixtana* HÜBNER, 1799, nom. praeocc.

In allen Bundesländern nachgewiesen; in BB aktuelle Nachweise (Zeitraum 2001–2016).

- RL Land Brandenburg: Kategorie 1 (vom Aussterben bedroht); Habitat: Laubwald.

**Funddaten:**

- b 3247,1 Prenden Umg. (V.2010 F leg., det. et coll. Theimer)  
c 3149,13 Eberswalde/Macherslust: Waldgebiet (27.V.2013 LF 1F leg., det. et coll. Schwabe)  
3148,42 Eberswalde/Stadtgebiet: Kleingartenkolonie im Schwärzetal nördlich Forstbotanischer Garten (23.V.2016 LF 1F, 23.V.2017 LF 1F; 13. u. 24.V.2018 LF 2F: leg., det. et coll. Schwabe)  
g 3150/14 Oderberg/Geistberg 23.V.2015 LF 2F leg., det. et coll. Schwabe)

**555 (4798) *Lobesia artemisiana* (ZELLER, 1847)  
= *amaryllana* MILIÉRE, 1875**

In 5 Bundesländern sicher nachgewiesen, aktuell nur in zwei; in BB letzte Nachweise im Zeitraum 1981–2000.

- RL Land Brandenburg: Kategorie 1 (vom Aussterben bedroht); Habitat: Trockenrasen, Kategorie überholt (Anm. Verf.).

Die Nachweise von Schwabe im Gebiet wurden als **Wiederfund** und Beleg für das aktuelle Vorkommen im **Land Brandenburg** publiziert (SCHWABE et al. 2019).

**Funddaten:**

- c 3149,14 Niederfinow Umg./westlich vom Schiffshebewerk (27.VIII.2016 LF 1 Männchen leg., det. genit. et coll. Schwabe, Pröp.-Nr. 322/2018)
- g 3150,1 Oderberg (06.VIII.1994, 06.V.1995: Gerstberger nach Blackstein i. l.)
- 3150,3 Schiffmühle (18.VIII.1984: Blackstein i. l.), Gabow (30.VI.1984, 25.VI.1994: Blackstein i. l.), Gabow Umg./Granitberg (2015 LF 1 Männchen leg., det. genit. et coll. Schwabe, Pröp.-Nr. 329/2018)

**Südöstliches Nachbargebiet:**

- 3553 Lebus (1993, 1995: Gerstberger nach Blackstein i. l.)

**Nordöstliches Nachbargebiet:**

- 2752 Gartz (1995: Gerstberger nach Blackstein i. l.)

**556 (4817) *Thiodia citrana* (HÜBNER, 1799)**

In allen Bundesländern nachgewiesen; in BB aktuelle Nachweise (Zeitraum 2001–2016).

**Funddaten:**

- b 3149,32 Tornow Umg./Barnimhänge nördlich des Ortes: Abt. 630 (12.VII.2011 LF 1F leg., det. et coll. Schwabe)
- 3149,4 Hohenfinow (09.VIII.1972 1F leg. Rinnhofer in coll. SDEI)
- c 3147,13 Zerpenschleuse/Ortsgebiet: Im Garten (20.VI.–04.VII.2014 2F, 03.VI. u. 02.VII.2015 je 1F, LF: leg. et coll. Busse; Beleg vom 11.VII.2013 in coll. ZSM: BC ZSM Lep 82370)
- 3149,31 Eberswalde/Eichwerder (26.VII.1967 4F leg. Rinnhofer in coll. SDEI)
- 3149,41 Stecherschleuse Umg./am Rande des ehemaligen Kiesgrubengeländes nordöstlich des Ortes (11.VI.2011 LF 1F leg., det. et coll. Schwabe)
- g 3150,13 Oderberg/Gebiet Pimpinellenberg-Teufelsberg (VII.1994 F leg., det. et coll. Theimer), Oderberg/Pimpinellenberg (07.VI.1973 1F leg. Döbler, 02.VII.1978 j 1F leg. Rinnhofer, in coll. SDEI)
- 3150,3 Schiffmühle (28.VI.1986: Eichstädt nach Blackstein i. l.)
- 3150,41 Altgietzen Umg./Gabower Berge („Gabower Hangkante“) (29.VI.2015 LF 2F; 27.VI.2017 F leg., det. et fot. Schwabe)

**557 (4826) *Rhopobota myrtillana* (HUMPHREYS & WESTWOOD, 1845) = *vacciniana* LIENIG & ZELLER, 1846**

In 11 Bundesländern (außer RP, SL) nachgewiesen, in BB aktuelle Nachweise (Zeitraum 2001–2016).

**Funddaten:**

- 3150,14 Oderberg/Geistberg (10.VI.2017 LF 1F leg., det. et coll. Schwabe)

**(4827) *Rhopobota stagnana* (DENIS & SCHIFFER-MÜLLER, 1775) = *fractifasciana* HAWORTH, 1811**

In 12 Bundesländern (außer RP) nachgewiesen; in BB letzte Nachweise im Zeitraum 1981–2000.

**Funddaten:** Südöstliches Nachbargebiet.

- 3553 Lebus (20.V.1995: Gerstberger nach Blackstein i. l.)

**558 (4829) *Rhopobota naevana* (HÜBNER, 1817)  
= *unipunctana* HAWORTH, 1711**

In allen Bundesländern nachgewiesen; in BB aktuelle Nachweise (Zeitraum 2001–2016).

**Funddaten:**

- c 3147,44 Finowfurt Umg./Moor an der Finowfließniederung nordöstlich Lehnsee (11.VII.2016 1F LF, 11.VII. u. 29.VIII.2017 LF 2F: leg., det. et coll. Schwabe)
- 3148,4 Eberswalde/Stadtgebiet (26.VI.1967 2F leg. Friese in coll. SDEI)
- 3148,42 Eberswalde/Stadtgebiet: Kleingartenanlage im Schwärzetal nördlich Forstbotanischer Garten (06.VII.2014 LF 1 Weibchen u. 03.VII.2018 1 Männchen, det. genit., Pröp.-Nr. 288/2017 u. 503/2018; 17.VII.2017 LF 1F: leg. et coll. Schwabe)
- e 3149,21 Liepe Umg./Forst Chorin: NSG Plagefenn – *Ledum*-Moor am Fuß der Plageberge (16.VII.2018 LF 2F leg., det. et coll. Schwabe)

**559 (4831) *Spilonota ocellana* (DENIS & SCHIFFER-MÜLLER, 1775) – Knospwickler**

In allen Bundesländern nachgewiesen; in BB aktuelle Nachweise (Zeitraum 2001–2016).

**Funddaten:**

- b 3248,22 Trampe Umg./Tramper Forst: Bornemanns Pfuhl (11.VI.2012 LF 1F leg., det. et coll. Schwabe)
- 3249,14 Gersdorf Umg./Gamengrund südlich Teufelssee (08.VIII.2017 LF 1F leg., det. et coll. Schwabe)
- c 3147,13 Zerpenschleuse/Ortsgebiet: Berliner Straße, im Garten (14.VI.–06.VIII.2014 8F, 31.V.2015 1F, LF: leg., det. et coll. Busse)
- 3148,4 Eberswalde/Stadtgebiet (22.VI.–12.VII.1967 5F leg. Friese u. 26.VI.1967 1F leg. Gaedike in coll. SDEI)
- 3148,42 Eberswalde/Stadtgebiet: Kleingartenanlage im Schwärzetal nördlich Forstbotanischer Garten (06.VII.2014 LF 1F leg., det. et coll. Schwabe)
- e 3149,21 Liepe Umg./Forst Chorin: NSG Plagefenn – *Ledum*-Moor am Fuß der Plageberge (16.VII.2018 LF 1 Männchen leg. et coll. Richert, det. genit. Schwabe, Pröp.-Nr. 629/2019)
- g 3150,13 Oderberg/Gebiet Pimpinellenberg-Teufelsberg (VIII.1993 F leg., det. et coll. Theimer)

**560 (4832) *Spilonota laricana* (HEINEMANN, 1863)**

In 12 Bundesländern (außer HE) nachgewiesen; in BB aktuelle Nachweise (Zeitraum 2001–2016).

**Funddaten:**

- c 3148,42 Eberswalde/Stadtgebiet: Kleingartenanlage im Schwärzetal nördlich Forstbotanischer Garten (07.VI.2014 LF 1F Fotobeleg: Schwabe)
- e 3050,4 Neuendorf Umg./Forst Freienwalde: NSG Breitefenn („Ebw. Umg. Breitefenn“ 1F leg. Rinnhofer in coll. SDEI)
- g 3150,13 Oderberg/Gebiet Pimpinellenberg-Teufelsberg (IX.1994 F leg., det. et coll. Theimer)

**561 (4836) *Gibberifera simplana* (FISCHER v. RÖSLERSTAMM, 1836) (Fig. 21)**

In allen Bundesländern nachgewiesen; in BB letzte Nachweise im Zeitraum 1981–2000.

Der Nachweis im Gebiet belegt als **Wiederfund** das aktuelle Vorkommen im Land Brandenburg.

**Funddaten:**

- c 3148,32 Eberswalde OT Finow/Stadtgebiet: Altenhofer Straße, im Garten (30.V.2018 LF 1 Männchen leg. et coll. Richert det. genit. Schwabe, Pröp.-Nr. 628/2019)

**562 (4838) *Epinotia sordidana* (HÜBNER, 1824)**

In 12 Bundesländern (außer RP) nachgewiesen; in BB aktuelle Nachweise (Zeitraum 2001–2016).

**Funddaten:**

- b 3149,3 Sommerfelde Umg./Barnimhänge nördlich des Ortes („Waldgebiet“) (02.X.2004 LF 1 Männchen, leg., det. genit. et coll. Schwabe, Pröp.-Nr. 72/2016)
- c 3147,24 Finowfurt/Hirtenweg–Besters Fließ (04.X.1990 1 Männchen leg. et coll. Kittel det. genit. Schwabe, Pröp.-Nr. 209/2017)

**563 (4839) *Epinotia caprana* (FABRICIUS, 1798) = *semifuscana* STEPHENS, 1834**

In allen Bundesländern nachgewiesen; in BB letzte Nachweise im Zeitraum 1981–2000.

**Funddaten:**

- c 3148,1 Eberswalde (04.VIII.1982 1F leg. Rinnhofer det. Blackstein in coll. SDEI)

**564 (4842) *Epinotia brunnichana* (LINNAEUS, 1767) = *sinuana* auct. nec DENIS & SCHIFFERMÜLLER, 1775**

In allen Bundesländern nachgewiesen; in BB aktuelle Nachweise (Zeitraum 2001–2016).

**Funddaten:**

- c 3148,1 Eberswalde (06.VIII.1982 1F leg. unbekannt in coll. SDEI)
- 3148,41 Eberswalde-Westend/Unterheide: Wildparkstraße (31.VII.1975 1F: leg. et coll. Kittel det. Richert)
- ? ? „Eberswalde Umg.“ (18.VII.1966: Schieferdecker nach Blackstein i. l.) (sichere MTB- und Naturraumzuordnung nicht möglich)
- g 3150,13 Oderberg/Gebiet Pimpinellenberg-Teufelsberg (VII.1994 F leg., det. et coll. Theimer)

**565 (4843) *Epinotia maculana* (FABRICIUS, 1775) = *ophthalmicana* HÜBNER, 1799**

In 11 Bundesländern (außer HE, RP) nachgewiesen; in BB aktuelle Nachweise (Zeitraum 2001–2016).

- RL Land Brandenburg: Kategorie 2 (stark gefährdet); Habitat: Gebüsch, Waldrand, Hecken.

**Funddaten:**

- b 3148,44 Eberswalde Umg./Oberheide: Gastrasse vom Möltergrab Richtung Leuenberger Wiese (22.IX.2011 LF 1 Männchen, leg., det. genit. et coll. Schwabe, Pröp.-Nr. 67/2016)

**566 (4844) *Epinotoa solandriana* (LINNAEUS, 1758)**

In allen Bundesländern nachgewiesen; in BB letzte Nachweise im Zeitraum 1981–2000.

**Funddaten:**

- b 3148,43 Spechthausen Umg./Fischbruthaus (18.VII.1966 1F leg. unbekannt in coll. SDEI)

**567 (4845) *Epinotia abbreviana* (FABRICIUS, 1794) = *trimaculana* DONOVAN, 1806; = *ulmariana* DUPONCHEL, 1843**

In allen Bundesländern nachgewiesen; in BB aktuelle Nachweise (Zeitraum 2001–2016).

**Funddaten:**

- c 3148,42 Eberswalde/Stadtgebiet: Kleingartenanlage im Schwärzetal nördlich Forstbotanischer Garten (06.VII.2015 LF 1F, 21. u. 23.VI.2016 LF: leg., det. et coll. Schwabe)
- ? ? Eberswalde Umg. (10.VI.1981: Gaedike nach Blackstein i. l.) (sichere MTB- und Naturraumzuordnung nicht möglich)
- g 3050,2 Stolpe a. O. (VI.1994 F leg., det. et coll. Theimer)
- 3150,1 Oderberg (10.VI.1981 2F leg. Gaedike in coll. SDEI)
- 3150,13 Oderberg/Gebiet Pimpinellenberg-Teufelsberg (VI.1994 F leg., det. et coll. Theimer; 22.VI.1994: Gerstberger nach Blackstein i. l.)
- 3150,14 Oderberg/Geistberg (10.VI.2017 LF 1F leg., det. et coll. Schwabe)
- 3150,41 Altgietzen Umg./Gabower Berge („Gabower Hangkante“) (11.VI.2015 LF 1F leg., det. et coll. Schwabe)

**Südöstliches Nachbargebiet:**

- 3553 Lebus (24.VI.1995: Gerstberger nach Blackstein i. l.)

**568 (4850) *Epinotia cruciana* (LINNAEUS, 1761) = *angustana* HÜBNER, 1813**

In 11 Bundesländern (außer HE, RP) nachgewiesen; in BB aktuelle Nachweise (Zeitraum 2001–2016).

**Funddaten:**

- ? ? Eberswalde–Finow Umg. (25.VII.1978 1F leg. Rinnhofer & Barthelme in coll. SDEI) (sichere MTB- und Naturraumzuordnung nicht möglich)

**569 (4853) *Epinotia immundana* (FISCHER v. RÖSLERSTAMM, 1839)**

In allen Bundesländern nachgewiesen; in BB aktuelle Nachweise (Zeitraum 2001–2016).

**Funddaten:**

- b 3247,12 Prenden Umg./Strehlese (V.2010 F leg., det. et coll. Theimer)
- c 3147,41 Marienwerder/Steinlaake (02.VI.2015 LF 1F leg., det. et coll. Schwabe)
- 3148,4 Eberswalde/Stadtgebiet (21.–30.VIII.1965 1F leg. Friese & Petersen u. 17.VI.1969 LF 1F leg. Friese in coll. SDEI)
- 3148,42 Eberswalde/Stadtgebiet: Kleingartenanlage im Schwärzetal nördlich Forstbotanischer Garten (2016 LF 1F; 17. u. 23.V., 31.VII.2017 LF, 1 Weibchen, leg., det. genit. et coll. Schwabe, Pröp.-Nr. 266/2017)
- 3149,13 Eberswalde/Macherslust: Waldgebiet-Ragösebruch (09.VI.2017 TF 3F leg., det. et coll. Schwabe)
- e 3149,21 Liepe Umg./Forst Chorin: NSG Plagefenn (16.VI.1970 LF 1F leg. Friese in coll. SDEI)

- g 3150,13 Oderberg/Gebiet Pimpinellenberg-Teufelsberg (VIII. 1995 F leg., det. et coll. Theimer)

**570 (4856) *Epinotia kochiana* (HERRICH-SCHÄFFER, 1851)**

In 4 Bundesländern nachgewiesen: BB, BY, BB, TH; in BB letzte Nachweise im Zeitraum 1901–1980.

- RL Land Brandenburg: Kategorie 0 (ausgestorben);
- Habitat: Trockenrasen.

„Pimpinellenberg bei Oderberg, um *Salvia* fliegend in wenigen Stücken 10.6.28“ (AMSEL 1930–31: 112).

**Funddaten:**

- g 3150,1 Oderberg (03.VII.1968: Friese nach Blackstein i. l.)  
 3150,13 Oderberg/Pimpinellenberg (1928: AMSEL 1930–31, als *Epiblema* (*Grapholitha* Tr., *Paedisca* Tr.) *kochiana* H.S. verzeichnet)

**571 (4858) *Epinotia nanana* (TREITSCHKE, 1835)**

In allen Bundesländern nachgewiesen; in BB aktuelle Nachweise (Zeitraum 2001–2016).

**Funddaten:**

- c 3147,13 Zerpenschleuse/Ortsgebiet: Berliner Straße, im Garten (2000 1F LF leg. Busse det. et coll. Gerstberger)  
 3148,42 Eberswalde/Stadtgebiet: Kleingartenanlage im Schwärzetal nördlich Forstbotanischer Garten (23.V.2016 LF 1 Männchen, leg., det. genit. et coll. Schwabe, Pröp.-Nr. 37/2016)  
 g 3150,14 Oderberg/Geistberg (10.VI.2017 LF 2 Männchen leg., det. genit. et coll. Schwabe, Pröp.-Nr. 249/2017 und 257/2017)

**572 (4861) *Epinotia demarniana* (FISCHER v. RÖSLERSTAMM, 1840)**

In allen Bundesländern nachgewiesen; in BB aktuelle Nachweise (Zeitraum 2001–2016).

**Funddaten:**

- b 3149,32 Tornow Umg./Barnimhänge nördlich des Ortes: Abt. 360 (04.VI.2011 LF 1F leg., det. et coll. Schwabe)  
 c 3147,44 Finowfurt Umg./Moor an der Finowfließniederung nordöstlich Lehnsee (06.VI.2016 LF 1F leg., det. et coll. Schwabe)  
 e 3149,21 Liepe Umg./Forst Chorin: NSG Plagefenn: Plagesee (16.VI.1970 LF 5F leg. Friese, 2F leg. Rinnohofer in coll. SDEI)

**573 (4863) *Epinotia subocellana* (DONOVAN, 1806) = *campoliliana* TREITSCHKE, 1830**

In allen Bundesländern aktuell nachgewiesen (Zeitraum 2001–2016).

**Funddaten:**

- e 3149,21 Liepe Umg./Forst Chorin: NSG Plagefenn (16.VI. 1970 LF 1F leg. Friese in coll. SDEI)

**574 (4864) *Epinotia tetraquetra* (HAWORTH, 1811) = *triquetra* HAWORTH, 1811; = *frutelana* HÜBNER, 1813**

In allen Bundesländern aktuell nachgewiesen (Zeitraum 2001–2016).

**Funddaten:**

- b 3148,43 Spechthausen Umg./Barnimer Heide: Stromtrasse südwestlich des Ortes (06.V.2015 LF 1F leg., det. et coll. Schwabe)  
 3149,32 Tornow Umg./Barnimhänge nördlich des Ortes. Abt. 360 (11.V.2013 LF 1F leg., det. et coll. Schwabe)  
 3247,12 Prenden Umg./Strehlesee (V.2010 F leg., det. et coll. Theimer)  
 c 3148,32 Eberswalde OT Finow Umg./Forst Finowtal: Einflugschneise Flugplatz (11.V.2019 TF 1F leg. et coll. Richert det. Schwabe)

**575 (4869) *Epinotia tenerana* (DENIS & SCHIFFER-MÜLLER, 1775)**

In allen Bundesländern nachgewiesen; in BB aktuelle Nachweise (Zeitraum 2001–2016).

**Funddaten:**

- b 3148,43 Spechthausen Umg./Fischbruthaus (20.–30.VI.1965 2F leg. Schieferdecker in coll. SDEI)  
 c 3148,4 Eberswalde/Stadtgebiet (22.VI.1967 1F leg. Friese in coll. SDEI)  
 3149,13 Eberswalde/Macherslust: Ragösetal (31.VII.2018 TF 1 Weibchen leg., det. genit. et coll. Schwabe, Pröp.-Nr. 532/2018)  
 e 3149,21 Liepe Umg. Forst Chorin: NSG Plagefenn – *Ledum*-Moor am Fuß der Plageberge (07.VI.2018 LF, 24. VII.2019 TF je 1 Männchen leg., det. genit. et coll. Schwabe, Pröp.-Nr. 478/2018 u. 777/2019)  
 f 3049,4 Brodowin (11.VIII.1965 1F leg. Friese in coll. SDEI)  
 g 3050,2 Stolpe a. O. (09.VIII.1970 1F leg. Gaedike det. Blackstein in coll. SDEI)  
 ? ? Eberswalde Umg. (27.V.1968 1F leg. Gaedike in coll. SDEI) (sichere MTB- und Naturraumzuordnung nicht möglich)

**576 (4870) *Epinotia ramella* (LINNAEUS, 1758)**

= *paykulliana* FABRICIUS, 1787; = *ramana* HERRICH-SCHÄFFER, 1851

In allen Bundesländern nachgewiesen; in BB aktuelle Nachweise (Zeitraum 2001–2016).

**Funddaten:**

- b 3247,2 Biesenthal (VIII.2017 F leg., det. et coll. Theimer)  
 3249,14 Gersdorf Umg./Gamengrund südlich Teufelssee (08. VIII.2017 LF 1F leg., det. et coll. Schwabe)  
 c 3147,23 Marienwerder Umg./Pechteich (09.III.2015 LF 1F leg., det. et coll. Busse)  
 3147,42 Finowfurt/Finowfließniederung an der Neuen Brücke (03.VII.2014 LF 1F leg., det. et coll. Schwabe)  
 3147,44 Finowfurt Umg./Moor an der Finowfließniederung nordöstlich Lehnsee (15.VIII.2016 LF 1F leg., det. et coll. Schwabe)  
 3148,32 Eberswalde OT Finow Umg./Forst Finowtal: Einflugschneise Flugplatz (15.VIII.2017 LF 1F leg., det. et coll. Schwabe)  
 3149,14 Niederfinow Umg./westlich vom Schiffshebewerk (18.VIII.2015 LF 1F leg., det. et coll. Schwabe)

**577 (4872) *Epinotia rubiginosana* (HERRICH-SCHÄFFER, 1851)**

In 12 Bundesländern (außer HE) nachgewiesen; in BB aktuelle Nachweise (Zeitraum 2001–2016).

**Funddaten:**

- g 3150,13 Oderberg/Gebiet Pimpinellenberg-Teufelsberg (V. 1993 F leg., det. et coll. Theimer)

**578 (4875) *Epinotia tedella* (CLERCK, 1759) = *comitana* DENIS & SCHIFFERMÜLLER, 1775**

In allen Bundesländern aktuell nachgewiesen (Zeitraum 2001–2016).

**Funddaten:**

- b 3148,43 Spechthausen Umg./Fischteiche nordöstlich des Ortes (22.V.2016 TF 4F leg., det. et coll. Schwabe)  
 c 3148,42 Eberswalde/Stadtgebiet: Kleingartenanlage im Schwärzetal nördlich Forstbotanischer Garten (23.V.2016 LF 1F leg., det. et coll. Schwabe)  
 3147,44 Finowfurt Umg./Kesselmoor an der Finowfließniederung nordöstlich Lehnsee (15.VI.2017 LF 1F leg., det. et coll. Schwabe)  
 g 3150,14 Oderberg/Geistberg (25.V.2017 TF 1F leg., det. et coll. Schwabe)

**579 (4877) *Epinotia bilunana* (HAWORTH, 1811) = *cretaceana* FRÖLICH, 1828**

In allen Bundesländern nachgewiesen; in BB aktuelle Nachweise (Zeitraum 2001–2016).

**Funddaten:**

- c 3147,13 Zerpenschleuse/Ortsgebiet: Berliner Straße, im Garten (05. u. 11.VI.2015 LF 2F leg., det. et coll. Busse)  
 3148/32 Eberswalde OT Finow/Stadtgebiet: Altenhofer Straße, im Garten (20.V.2018 LF 1F leg. et coll. Richert det. Schwabe; 04.VI.2019 LF 1F leg., det. et coll. Richert)

**580 (4878) *Epinotia nisella* (CLERCK, 1759) = *siliceana* HÜBNER, 1813; = *cinerea* HAWORTH, 1811**

In allen Bundesländern nachgewiesen; in BB aktuelle Nachweise (Zeitraum 2001–2016).

**Funddaten:**

- a 3250,1 Bad Freienwalde (VI.1999 F leg., det. et coll. Theimer)  
 b 3149,31 Sommerfelde Umg./Barnimhänge nördlich des Ortes: Bachtal („Wiesengraben“) 10.IX.(2012 LF 4F: 1 Weibchen, 1 Männchen leg., det. genit. et coll. Schwabe, Pröp.-Nr. 15/2016 und 52/2016)  
 3149,4 Hohenfinow (18.VII.1972 1F leg. Friese in coll. SDEI)  
 c 3148,24 Britz Umg./Stadtseerinne westlich Gr. Stadtsee (02.VIII.2013 LF 1 Männchen: leg., det. genit. et coll. Schwabe, Pröp.-Nr. 16/2016)  
 3148,32 Eberswalde OT Finow/Stadtgebiet: Altenhofer Straße, im Garten (30.VII.2017 LF 1F leg. et coll. Richert det. Schwabe)  
 3148,4 Eberswalde/Stadtgebiet (21.–30.VIII.1965 LF 1F leg. Friese & Petersen in coll. SDEI)  
 f 3049,4 Brodowin (09. u. 23.VII.1971 2F bzw. 1F leg. Gaedike in coll. SDEI)

**Nachweis außerhalb des Untersuchungsgebietes:**

- 3348 Hirschfelder Heide (VI.2009 F leg., det. et coll. Theimer)

**581 (4882) *Zeiraphera griseana* (HÜBNER, 1799) = *diniana* GUENEE, 1845 = *pinicolana* ZELLER, 1846**

In allen Bundesländern nachgewiesen; in BB aktuelle Nachweise (Zeitraum 2001–2016).

**Funddaten:**

- b 3148,43 Spechthausen Umg./Fischbruthaus (21.–30.VIII.1865 1F leg. Schieferdecker in coll. SDEI unter *Z. diniana* G.)

**582 (4884) *Zeiraphera ratzeburgiana* (SAXESEN, 1840) – Rostroter Fichtenwickler = *bimaculana* SCHLÄGER, 1848; = *binotana* WOCKE, 1861**

In 12 Bundesländern (außer MV) nachgewiesen; in BB Nachweise im Zeitraum 1981–2000.

„ ... bei Eberswalde von Ratzeburg beobachtet“ (SORHAGEN 1886: 130). Der Falter fliegt im VII/VIII in Kiefernwäldern, die Raupe lebt an Europäischer Fichte (*Picea abies*) und Wald-Kiefer (*Pinus sylvestris*) und bohrt sich in zarte junge Triebe.

**Funddaten:**

- ? ? Eberswalde/Umgebung (Ratzeburg nach SORHAGEN 1886) (sichere Zuordnung zu einem MTB und Naturraum nicht möglich)

**583 (4885) *Zeiraphera isertana* (FABRICIUS, 1794) = *corticana* HÜBNER, 1813; = *communana* HAWORTH, 1811**

In allen Bundesländern nachgewiesen; in BB aktuelle Nachweise (Zeitraum 2001–2016).

**Funddaten:**

- b 3149,32 Tornow Umg./Barnimhänge nördlich des Ortes: Abt. 630 (05.VII.2009 LF 1F; 12. u. 24.VII.2011 LF 3F; 03.VII.2012 LF: 1 Männchen leg. det. genit. et coll. Schwabe, Pröp.-Nr. 289/2017)  
 c 3148,4 Eberswalde/Stadtgebiet (28.VI.1967 LF 1F leg. Friese in coll. SDEI)  
 3148,42 Eberswalde/Stadtgebiet: Kleingartenanlage im Schwärzetal nördlich Forstbotanischer Garten (06.VII.2014 LF LF, 31.VII.2017 leg., det. genit. et coll. Schwabe, Pröp.-Nr. 287/2017)

**584 (4889) *Phaneta pauperana* (DUPONCHEL, 1842)**

In 10 Bundesländern (außer SH, NI, MV) nachgewiesen; in BB Nachweise im Zeitraum 1981–2000.

- RL Land Brandenburg: Kategorie 0 (ausgestorben/verschollen; Habitatbindung: Gebüsch, Waldrand Hecken. Status überholt (Anm. Verf.).

**Funddaten:**

- g 3150,13 Oderberg/Gebiet Pimpinellenberg-Teufelsberg (1994 F leg., det. et coll. Theimer); Oderberg (30.VI.1994: Gerstberger nach Blackstein i. l.)

**Südöstliches Nachbargebiet:**

- 3553 Lebus (20.V.1995: Gerstberger nach Blackstein i. l.)

**585 (4900) *Pelochrista infidana* (HÜBNER, 1824)**

In acht Bundesländern sicher nachgewiesen, aktuell nur fünf; in BB aktuelle Nachweise (Zeitraum 2001–2016).

- RL Land Brandenburg: Kategorie 1 (vom Aussterben bedroht); Habitat: Trockenrasen.

**Funddaten:**

- c 3149,31 Eberswalde/Eichwerder (23.VIII.1970 2F leg. Rinnohofer in coll. SDEI)

- f 3049,23 Klein Ziethen Umg. [= Serwest Umg.]/Kernberge nördlich Serwester See (17.VIII.1993 1F leg. Sommer in coll. SDEI; SOMMER et al. 1994)

**Südwestliches Nachbargebiet:**

- 3245,4 Lehnitz (22.VIII.2014 1F leg. Busse; Beleg in coll. ZSM: BC ZSM Lep 90064)

**586 (4926) *Eucosma obumbratana* (LIENIG &**

**ZELLER, 1846) = *expallidana* auct. nec HAWORTH; = *ibiceana* HERRICH-SCHÄFFER, 1851**

In allen Bundesländern nachgewiesen; in BB aktuelle Nachweise (Zeitraum 2001–2016).

- RL Land Brandenburg: Kategorie 3 (gefährdet); Habitat: Staudenfluren.

**Funddaten:**

- b 3149,4 Hohenfinow (11.VIII.1980 1F leg. Petersen in coll. SDEI)  
g 3150,13 Oderberg/Gebiet Pimpinellenberg-Teufelsberg (VI. 1994 F leg., det. et coll. Theimer)

**587 (4932) *Eucosma cana* (HAWORTH, 1811)**

In allen Bundesländern nachgewiesen; in BB aktuelle Nachweise (Zeitraum 2001–2016).

**Funddaten:**

- b 3148,43 Spechthausen Umg./Fischbruthaus (29.VI. u. 19.VII. 1966 leg. unbekannt je 1F in coll. SDEI)  
3149,32 Tornow Umg./Barnimhänge nördlich des Ortes: Abt. 629 (11.VII.2011, 03.VII.2012, 22.VII.2013 LF je 1 Männchen leg., det. genit. et coll. Schwabe, Pröp.-Nr. 232/2017, 350/2018 u. 351/2018)  
c 3147,13 Zerpenschleuse/Ortsgebiet: Berliner Straße, im Garten (25.VI.2015 LF 1F leg., det. et coll. Busse)  
3149,13 Eberswalde Umg./Oder-Havel-Kanal Ragöser Damm (18.VII.2015 1 Weibchen leg., det. genit. et coll. Schwabe, Pröp.-Nr. 229/2017)  
3148,4 Eberswalde (04.VIII.1980 1F leg. Rinnhofer in coll. SDEI)  
3148,42 Eberswalde/Stadtgebiet: Kleingartenanlage im Schwärzetal nördlich Forstbotanischer Garten (26.VII.2014 LF 1F leg., det. et coll. Schwabe)  
f 3049,4 Brodowin (01.VII.1983: Blackstein i. l.)  
g 3150,13 Oderberg/Pimpinellenberg (02.VII.1968 LF 1F leg. Rinnhofer in coll. SDEI)  
3150,14 Oderberg/Geistberg (16.VII.2015 TF, 28.VII.2019 LF je 1 Weibchen leg., det. genit. et coll. Schwabe, Pröp.-Nr. 349/2018 u. 774/2019)

**Südöstliches Nachbargebiet:**

- 3553 Lebus (29.VII.1991: Blackstein i. l.)

**588 (4935) *Eucosma hohenwartiana* (DENIS & SCHIFFERMÜLLER, 1775) = *scopoliana* HAWORTH, 1811; = *fulvana* STEPHENS, 1834; = *jaceana* HERRICH-SCHÄFFER, 1851**

In allen Bundesländern nachgewiesen; in BB aktuelle Nachweise (Zeitraum 2001–2016).

**Funddaten:**

- c 3149,31 Eberswalde/Eichwerderberge (26.IX.1967 1F leg. Rinnhofer in coll. SDEI)  
3149,41 Stecherschleuse Umg./am Rande des ehemaligen Kiesgrubengeländes nordöstlich des Ortes (02.VII.2013 LF 2 Männchen leg., det. genit. et coll. Schwabe, Pröp.-Nr. 376/2018 u. 377/2018)

- f 3049,4 Brodowin (05. u. 23.VII.1971 3F leg. Gaedike in coll. SDEI; 01.VII.1983: Blackstein i. l.)

- g 3150,41 Altglietzen Umg./Gabower Berge („Gabower Hangkante“) (11.VI.2015 LF 1 Männchen, leg., det. genit. et coll. Schwabe, Pröp.-Nr. 348/2018)

**Südöstliches Nachbargebiet:**

- 3553 Lebus (29.VII.1991: Blackstein i. l.)

**589 (4939a) *Eucosma parvulana* (WILKINSON, 1859)**

In acht Bundesländern nachgewiesen (fehlt in SH, NI, HE, BW, MV); in BB aktuelle Nachweise (Zeitraum 2001–2016).

Der Artstatus des Taxons *parvulana* innerhalb des Artenkomplexes *E. hohenwartiana* – *E. parvulana* – *E. fulvana* wird noch diskutiert. Genitalmorphologische Unterschiede und Barcoding-Befunde stützen die Auffassung von *parvulana* als b. sp.

Die Raupe lebt an Färberscharte (*Serratula tinctoria*) auf nicht zu sauren Moorwiesen bzw. staufeuchten Stellen sonst trockener Magerrasen (Lepiforum).

Die Raupen-Nahrungspflanze kommt am unten genannten Fundort vor (BENKERT et al. 1996).

**Funddaten:**

- g 3150,3 Gabow/Granitberggebiet (2017 TF 1 Männchen leg., det. genit. et coll. Schwabe, Pröp.-Nr. 286/2017, conf. H. Blackstein: mit großer Wahrscheinlichkeit *E. parvulana*)

**590 (4942) *Eucosma balatonana* (OSTHELDER, 1937) = *danicana* SCHANTZ, 1962; = *fulvana* auct. nec. STEPHENS**

In 11 Bundesländern (außer SL, MV) nachgewiesen; in BB aktuelle Nachweise (Zeitraum 2001–2016).

**Funddaten:**

- b 3149,32 Tornow Umg./Barnimhänge nördlich des Ortes: Abt. 629 (03.VII.2012 LF 1 Weibchen: leg. et coll. Schwabe, det. H. Blackstein)

**591 (4945) *Eucosma aemulana* (SCHLAEGER, 1849) = *latiorana* HERRICH-SCHÄFFER, 1851**

In allen Bundesländern nachgewiesen; in BB aktuelle Nachweise (Zeitraum 2001–2016).

- RL Land Brandenburg: Kategorie 1 (vom Aussterben bedroht); Habitat: Staudenfluren.

**Funddaten:**

- c 3149,14 Niederfinow Umg./westlich vom Schiffshebewerk (18. VIII.2015 LF 1 Männchen: leg., genit., Pröp.-Nr. (57) /1761 et coll. Schwabe, det. Blackstein)  
g 3150,13 Oderberg/Gebiet Pimpinellenberg-Teufelsberg (VIII. 1993 F leg., det. et coll. Theimer); Oderberg (06.–20. VIII.1994: Gerstberger nach Blackstein i. l.)

**592 (4949) *Eucosma lacteana* (TREITSCHKE, 1835) = *maritima* HUMPHREYS & WESTWOOD, 1845 = *candidulana* NOLCKEN, 1870**

In 10 Bundesländern nachgewiesen (außer HE, RP, SL); in BB aktuelle Nachweise (Zeitraum 2001–2016).



**Funddaten:**

- b 3149,4 Hohenfinow (18.VIII.1980 LF 2F leg. Petersen in coll. SDEI unter *E. maritima* H. & W.)
- 3248,1 Melchow (08.VII.1982 LF 1F leg. Oehlke in coll. SDEI unter *E. maritima* H. & W.)
- c 3148,4 Eberswalde (23.VII.1981 1F leg. Gaedike u. 04.VIII.1982 3F leg. Rinnhofer in coll. SDEI unter *E. maritima* H. & W.)

**593 (4951) *Eucosma albidulana* (HERRICH-SCHÄFFER, 1851)**

In 7 Bundesländern nachgewiesen (außer SH, NI, NW, HE, RP, BW); in BB aktuelle Nachweise (Zeitraum 2001–2016).

**Funddaten:**

- c 3148,4 Eberswalde (25.VII.1978 1F leg. Rinnhofer in coll. SDEI)
- 3149,31 Eberswalde-Ostende/„Müllplatz“ (25.VII.1968 1F leg. Rinnhofer in coll. SDEI)
- g 3150,3 Gabow (27.–28.VI.1988 1F leg. Gaedike & Kutzscher in coll. SDEI)

**594 (4958) *Eucosma metzneriana* (TREITSCHKE, 1830)**

In allen Bundesländern nachgewiesen; in BB aktuelle Nachweise (Zeitraum 2001–2016).

Phänologie: 27.V.(2012)–10.VII.(1971); 22 DS.

**Funddaten:**

- b 3148,43 Spechthausen Umg./Fischbruthaus (20.–30.VI.1965 2F leg. Schieferdecker in coll. SDEI)
- 3149,31 Eberswalde-Ostende/Saarstraße „Russensmagazin“ (06.VII.1968 1F leg. Rinnhofer in coll. SDEI)
- 3149,32 Sommerfelde Umg./Barnimhänge nördlich des Ortes – Waldgebiet (27.V.2012 LF 1F leg., det. et coll. Schwabe); Tornow Umg./Barnimhänge nördlich des Ortes: Abt. 630 (04.VI.2011 LF 1F leg., det. et coll. Schwabe)
- 3248,1 Melchow (22.VI.1992 1F leg. Gaedike in coll. SDEI)
- c 3147,13 Zerpenschleuse/Ortsgebiet: Berliner Straße, im Garten (26.VI. u. 02.VII.2014 LF 2F leg. Busse; Beleg vom 02.VII.2014 in coll. ZSM: BC ZSM Lep 90065)
- 3147,14 Marienwerder Umg./Oder-Havel-Kanal nordwestlich des Ortes (09.VI.2014 LF 1F leg., det. et coll. Busse)
- 3148 Eberswalde–Finow 18.VI.1974 1F leg. Döbler in coll. SDEI)
- 3148,3 Finowfurt (28.VI.1972 1F leg., det. et coll. Kittel); Finow (28.–30.V.1967 1F leg. Friese in coll. SDEI)
- 3148,32 Eberswalde OT Finow/Stadtgebiet: Altenhofer Straße, im Garten (06.VI.1967 1F leg. Richert in coll. SDEI)
- 3148,4 Eberswalde/Stadtgebiet (17.VI.1964 1F leg. Friese in coll. SDEI)
- 3148,41 Eberswalde-Westend/Unterheide: Wildparkstraße (10.VII.1971 1F, 18.VI.1975 1F leg., det. et coll. Kittel); Drehnitzwiesen (18.VI.1970 1F leg. Döbler in coll. SDEI)
- 3149,31 Eberswalde-Ostende/„Müllplatz Eichwerder“ (11. u. 16.VI.1968 je 1F leg. Rinnhofer in coll. SDEI), Sommerfelde Umg./Finowbruch nördlich des Ortes, am Bahnübergang (01.VII.2009 LF 1F leg., det. et coll. Schwabe)
- 3149,41 Stecherschleuse Umg./am Rande des ehemaligen Kiesgrubengeländes nordöstlich des Ortes (17.VI.2007 LF 1F leg., det. et coll. Schwabe)
- d 3248,2 Britz (28.VI.1972 1F leg., det. et coll. Kittel)

- e 3050,4 Neuendorf Umg./Forst Freienwalde: NSG Breitefenn („Ebw. Umg. Breitefenn“ 27.VI.1974 1F leg. Rinnhofer in coll. SDEI)
- f 3049,4 Brodowin (04.VI.1971 1F leg. Gaedike in coll. SDEI)
- g 3150,41 Altgietzen Umg./Gabower Berge („Gabower Hangkante“) (11.VI.2015 LF 1F leg., det. et coll. Schwabe)

**595 (4961) *Eucosma wimmerana* (TREITSCHKE, 1835) = *incana* ZELLER, 1846**

In allen Bundesländern nachgewiesen; in BB aktuelle Nachweise (Zeitraum 2001–2016).

**Funddaten:**

- ? ? Eberswalde Umg. (20.V.1972 1F leg. Rinnhofer in coll. SDEI) (sichere MTB- und Naturraumzuordnung nicht möglich)

**596 (4963) *Eucosma conterminana* (GUENÉE, 1845) – Salatsamenwickler**

In allen Bundesländern nachgewiesen; in BB aktuelle Nachweise (Zeitraum 2001–2016).

**Funddaten:**

- c 3147,13 Zerpenschleuse/Ortsgebiet: Berliner Straße, im Garten (05.VII.2014 LF 1F leg. et coll. Busse)
- 3148,32 Eberswalde OT Finow/Stadtgebiet: Altenhofer Straße, im Garten (01.VI.2018 LF 1 Weibchen leg. et coll. Richert det. genit. Schwabe, Pröp.-Nr. 646/2019; 28.VI.2019 LF 1F leg., det. et coll. Richert)
- g 3150,41 Altgietzen Umg./Gabower Berge („Gabower Hangkante“) (29.VI.2015 TF 1 Männchen leg., det. genit. et coll. Schwabe, Pröp.-Nr. 352/2018)

**Südöstliches Nachbargebiet:**

- 3553 Lebus (29.VII.1991: Blackstein i. l.)

**Nachweis aus anderen Teilen Brandenburgs:**

- 3647 Zeuthen (14.VII.2014 LF 1F leg. Busse; Beleg vom in coll. ZSM BC ZSM Lep 90352)

**597 (4983) *Gypsonoma minutana* (HÜBNER, 1799) = *imparana* MÜLLER-RUTZ, 1914**

In allen Bundesländern nachgewiesen; in BB aktuelle Nachweise (Zeitraum 2001–2016).

**Funddaten:**

- g 3050,2 Stolpe a. O. Umg. (VI.1994 F leg., det. et coll. Theimer)

**Südöstliches Nachbargebiet:**

- 3553 Lebus (29.VII.1991: Blackstein i. l.)

**598 (4985) *Gypsonoma dealbana* (FRÖLICH, 1828) = *incarnana* HAWORTH, 1811, nom. praeocc.**

In allen Bundesländern nachgewiesen; in BB aktuelle Nachweise (Zeitraum 2001–2016).

**Funddaten:**

- b 3249,14 Gersdorf Umg./Gamengrund südlich Teufelssee (08.VIII.2017 LF 1 Weibchen leg., det. genit. et coll. Schwabe, Pröp.-Nr. 342/2018)
- c 3147,44 Finowfurt Umg./Moor an der Finowfließniederung nordöstlich Lehnsee (2016 LF 1F; 11.VII.2017 LF 1 Männchen leg., det. genit. et coll. Schwabe, Pröp.-Nr. 340/2018)
- 3148,4 Eberswalde/Stadtgebiet (20.–30.VI.1965 1F leg. Friese & Petersen in coll. SDEI)

- 3148,42 Eberswalde/Stadtgebiet: Kleingartenanlage im Schwärzetal nördlich Forstbotanischer Garten (05.VII.2015 1F; 08., 21. u. 23.VI.2016 6F, 17.VII.2017 1F: LF, leg., det. et coll. Schwabe)
- e 3150,12 Oderberg OT Neuendorf/Wehrkirche (09.VI.2010 LF 1F leg., det. et coll. Schwabe)
- g 3150,14 Oderberg/Geistberg (03.VII.2017 TF 1 Männchen leg., det. genit. et coll. Schwabe, Pröp.-Nr. 341/2018)

**599 (4986) *Gypsonoma oppressana* (TREITSCHKE, 1835) – Grauer Pappelknospenswickler**

In allen Bundesländern nachgewiesen; in BB aktuelle Nachweise (Zeitraum 2001–2016).

**Funddaten:**

- c 3149,41 Stecherschleuse Umg./am Rande des ehemaligen Kiesgrubengeländes nordöstlich des Ortes (28.V. u. 11.VI. 2011 LF 2F leg., det. et coll. Schwabe)

**600 (4987) *Gypsonoma sociana* (HAWORTH, 1811) = *neglectana* DUPONCHEL, 1844**

In allen Bundesländern nachgewiesen; in BB aktuelle Nachweise (Zeitraum 2001–2016).

**Funddaten:**

- c 3147,44 Finowfurt Umg./Kesselmoor an der Finowfließniederung nordöstlich Lehnsee (11.VII.2017 LF 1F leg., det. et coll. Schwabe)
- 3148,32 Eberswalde OT Finow/Stadtgebiet: Altenhofer Straße, im Garten (30.V.2018 LF 1F leg. et coll. Richert det. Schwabe; 24.VII.2019 LF 1F leg., det. et coll. Richert)
- 3148,42 Eberswalde/Stadtgebiet: Kleingartenanlage im Schwärzetal nördlich Forstbotanischer Garten (02. u. 23.VI. 2016 LF 2F leg., det. et coll. Schwabe)
- g 3050,21 Stolpe a. O./Trodenhänge am Stadtweg (14.VI.2019 LF 1F leg., det. et coll. Richert)
- 3150,14 Oderberg/Geistberg (10.VI.2017 LF 1 Männchen leg., det. genit. et coll. Schwabe, Pröp.-Nr. 344/2018; 03.VII.2017 LF 1F leg., det. et coll. Schwabe)

**Südöstliches Nachbargebiet**

- 3553 Lebus (30.VI.1984: Blackstein i. l.)

**601 (4988) *Gypsonoma nitidulana* (LIENIG & ZELLER, 1846) = *ericetana* LIENIG & ZELLER, 1846**

In 11 Bundesländern (außer HE, ST) nachgewiesen; in BB aktuelle Nachweise (Zeitraum 2001–2016).

**Funddaten:**

- f 3049,44 Brodowin Umg./Kl. Rummelsberg (08.VII.2010 F leg., det. et coll. Theimer)

**602 (4989) *Gypsonoma aceriana* (DUPONCHEL, 1843) = *comitana* HAWORTH, 1811, nom. praeocc.**

In allen Bundesländern nachgewiesen; in BB aktuelle Nachweise (Zeitraum 2001–2016).

**Funddaten:**

- c 3147,44 Finowfurt Umg./Kesselmoor an der Finowfließniederung nordöstlich Lehnsee (11.VII.2017 LF 1 Weibchen leg., det. genit. et coll. Schwabe, Pröp.-Nr. 336/2018)
- c 3148,42 Eberswalde/Stadtgebiet: Kleingartenanlage im Schwärzetal nördlich Forstbotanischer Garten (23.VI.2016 LF 1 Weibchen leg., genit., Pröp.-Nr. 328/2018 et coll. Schwabe, det. Werner Wolf – siehe Lepiforum)

- d ? [„Eberswalde Umg./Üdersee“ (21.VIII.1971 1F leg. Döbler in coll. SDEI) (sichere MTB- und Fundortzuordnung nicht möglich)
- g 3150,3 Schiffmühle (18.VIII.1984: Blackstein i. l.); Gabow/Granitberggebiet (27.VI.2017 TF 2 Männchen leg., det. genit. et coll. Schwabe, Pröp.-Nr. 334/2018 u. Pröp.-Nr. 335/2018)
- 3150,32 Altgietzen Umg./Ödland südwestlich des Ortes (21.VII.2019 TF 1F det. et coll. Schwabe)
- ? ? Eberswalde Umg. (04.VIII.1982 2F leg. Rinnhofer in coll. SDEI) (sichere MTB- und Naturraumzuordnung nicht möglich)

**603 (4993) *Epiblema sticticana* (FABRICIUS, 1794) = *farfae* FLETSCHER, 1938; = *brunnichiana* auct. nec LINNAEUS**

In allen Bundesländern nachgewiesen; in BB aktuelle Nachweise (Zeitraum 2001–2016).

**Funddaten:**

- g 3050,2 Stolpe a. O. (VI.1994 F leg., det. et coll. Theimer)

**604 (4998) *Epiblema foenella* (LINNAEUS, 1758) = *foenana* TREITSCHKE, 1830**

In allen Bundesländern nachgewiesen; in BB aktuelle Nachweise (Zeitraum 2001–2016).

Phänologie: 03.VI.(2018)–18.VIII.(2015), (03.IX.2011); 30 DS.

**Funddaten:** Belege in coll. der Autoren.

- b 3148,42 Eberswalde-Ostende/Breite Straße „Nähe Friedhof“ (15.VII.1967 1F leg. Rinnhofer in coll. SDEI)
- 3148,43 Spechthausen Umg./Fischbruthaus (11.–20.VII.1965 1F leg. Schieferdecker u. 18.VII.1966 1F det. Döbler in coll. SDEI)
- 3149,32 Tornow Umg./Barnimhänge nördlich des Ortes: Abt. 630 (2011 LF 2F leg. Schwabe)
- 3149,43 Hohenfinow Umg./Karlsruwer Weg (2011 LF 1F leg. Schwabe)
- 3248,12 Melchow Umg./Barnimer Heide: Bahnübergang Höhe F Wildtränke (2011 1F leg. Schwabe)
- c 3147,13 Zerpenschleuse/Ortsgebiet: Berliner Straße, im Garten (2000 1F; 2013 6F; 2014 3F; LF: leg. Busse; Beleg vom 19.VI.2013 in coll. ZSM: BC ZSM Lep 82359)
- 3148,3 Finowfurt (1976 1F leg. et coll. Kittel)
- 3148,41 Eberswalde-Westend/Unterheide: Drehnitzwiesen (18.VI.1970 2F leg. Döbler in coll. SDEI), Wildparkstraße (1974 1F; 1976 1F: leg. et coll. Kittel)
- 3148,4 Eberswalde/Stadtgebiet (11.–20.VII.1965 1F leg. Friese & Petersen in coll. SDEI)
- 3148,42 Eberswalde/Stadtgebiet: Kleingartenanlage im Schwärzetal nördlich Forstbotanischer Garten (2014 LF 3F; 2017 LF F leg. Schwabe)
- 3149,14 Niederfinow Umg./westlich vom Schiffshebewerk (2015 LF 1F leg. Schwabe)
- 3149,32 Stecherschleuse Umg./Benzinpipeline westlich des Ortes (2013 LF 1F leg. Schwabe), ehemaliges Kiesgrubengelände nördlich des Ortes (2012 LF 1F leg. Schwabe)
- 3149,41 Stecherschleuse Umg./am Rande des ehemaligen Kiesgrubengeländes nordöstlich des Ortes (2007 LF 1F leg. Schwabe)
- d 3148,2 Britz (1972 1F leg. et coll. Kittel)
- g 3050,23 Stolzenhagen/NSG Krähen- und Jungfernberge (RICHERT 1982 und 2017)

- 3150,1 Oderberg (Kettembeil nach AMSEL 1930–31)  
 3150,14 Oderberg/Geistberg (2018 LF 1F; 2019 LF Foto Schwabe)  
 3150,3 Gabow (27.–28.VI.1988 1F leg. Gaedike & Kutzscher in coll. SDEI)

**(5001) *Epiblema hepaticana* (TREITSCHKE, 1835)**

In 12 Bundesländern (außer SH) nachgewiesen; in BB aktuelle Nachweise (Zeitraum 2001–2016).

**Funddaten: Südöstliches Nachbargebiet.**

- 3553 Lebus (12.VII.1991: Blackstein i. l.)

**605 (5003) *Epiblema grandaevana* (LIENIG & ZELLER, 1846) – Großer Pestwurzwickler**

In 10 Bundesländern (außer HE, RP, SL) nachgewiesen; in BB aktuelle Nachweise (Zeitraum 2001–2016).

**Funddaten:**

- c 3148,3 Finow (11.–20.VII.1965 1F leg. Rinnhofer & Wildeck, 28.–30.V.1967 1F leg. Friese u. 05.VI.1970 1F leg. Duckert in coll. SDEI)  
 g 3150,14 Oderberg/Geistberg (08.V.2016 LF 1F det. et fot. Schwabe, Fotonachweis conf. F. Graf – Lepiforum)  
 3150,3 Gabow (27.–28.VI.1986 1F leg. Gaedike & Kutzscher in coll. SDEI)

**606 (5005) *Epiblema graphana* (TREITSCHKE, 1835)**

In allen Bundesländern nachgewiesen; in BB aktuelle Nachweise (Zeitraum 2001–2016).

**Funddaten:**

- b 3149,4 Hohenfinow (18.VII.1972 1F leg. Friese in coll. SDEI)  
 c 3148,4 Eberswalde (25.VII.1978 1F leg. Rinnhofer in coll. SDEI)  
 g 3150,3 Gabow (28.VII.1986 1F leg. Gaedike & Kutzscher in coll. SDEI)  
 3150,41 Altgietzen Umg./Gabower Berge (11. u. 15.VI.2015 LF 5F leg., det. et coll. Schwabe)

**Südöstliches Nachbargebiet:**

- 3553 Lebus (29.VII.1991: Blackstein i. l.)

**607 (5019) *Notocelia cynosbatella* (LINNAEUS, 1758) = *tripunctana* DENIS & SCHIFFERMÜLLER, 1775**

In allen Bundesländern nachgewiesen; in BB aktuelle Nachweise (Zeitraum 2001–2016).

**Funddaten:**

- c 3147,13 Zerpenschleuse/Ortsgebiet: Berliner Straße, im Garten (26.V.2019 LF leg., det. et coll. Busse)  
 3148,32 Eberswalde OT Finow/Stadtgebiet: Gartenstraße (28.V.1968 LF 1F leg. Duckert in coll. SDEI), Altenhofer Straße, im Garten (06.VI.1967 1F leg. Richert in coll. SDEI; 16.V.2018 LF 1F leg., det. et coll. Richert)  
 3148,42 Eberswalde/Stadtgebiet: Forstbotanischer Garten (06.VI.2010 LF 1F leg., det. et coll. Schwabe), Kleingartenanlage im Schwärzetal nördlich Forstbotanischer Garten (01.VI.2017 LF 1F; 27.V.2019 LF 1F (Foto): leg., det. et coll. Schwabe)  
 3148,41 Eberswalde-Westend/Unterheide: Wildparkstraße (05.VI.1976 1F leg., det. et coll. Kittel)

- 3149,14 Niederfinow Umg./Oder-Havel-Kanal westlich vom Schiffshebewerk (08.VI.2015 LF 1F leg., det. et coll. Schwabe)

- 3149,41 Stecherschleuse Umg./am Rande des ehemaligen Kiesgrubengeländes nordöstlich des Ortes (25.V.2017 TF F leg., det. et coll. Schwabe)

- e 3048,2 Althüttendorf Umg. (VI.2001 F leg., det. et coll. Theimer)

- f 3049,4 Brodowin (04.VI.1971 1F leg. Gaedike in coll. SDEI)

- g 3149,4 Niederfinow/Oderhänge-ehemalige Kiesgruben südwestlich vom Schiffshebewerk (2015 LF 1F leg., det. et coll. Schwabe)

- 3150,13 Oderberg/Teufelsberg (09.VI.1975 2F leg., det. et coll. Kittel); Oderberg/Gebiet Pimpinellenberg-Teufelsberg (V.1994 F leg., det. et coll. Theimer)

**608 (5021) *Notocelia uddmanniana* (LINNAEUS, 1758) – Brombeertriebwickler**

In allen Bundesländern nachgewiesen; in BB aktuelle Nachweise (Zeitraum 2001–2016).

**Phänologie:** 19.V.(2013)–21.VIII.(2008); 16 DS.

**Funddaten:** Belege in coll. der Autoren.

- b 3149,32 Tornow Umg./Barnimhänge nördlich des Ortes: Abt. 630 (2009 LF 1F leg. Schwabe)

- 3248,22 Trampe/ehemaliger TÜP (2016 LF 1F leg. Busse & Müller)

- c 3147,13 Zerpenschleuse/Ortsgebiet: Berliner Straße, im Garten (2014 2F, 2016 1F, LF: Busse; Beleg vom 02.VII.2014 in coll. ZSM: BC ZSM Lep 90353)

- 3147,44 Finowfurt Umg./Moor an der Finowfließniederung nordöstlich Lehnsee (2016 LF 1F leg. Schwabe)

- 3148,32 Eberswalde OT Finow/Stadtgebiet: Altenhofer Straße, im Garten (30.VII.2019 LF 1F leg., det. et coll. Richert)

- 3148,42 Eberswalde/Ortsgebiet: Forstbotanischer Garten (2010 LF 1F leg. Schwabe)

- 3149,14 Niederfinow Umg./westlich vom Schiffshebewerk (2015 LF 1F leg. Schwabe)

- 3149,31 Eberswalde Umg./Finowbruch westlich des Eichwerder-Wiesen (2011 1F leg. Schwabe); Sommerfelde Umg./Finowbruch nördlich des Ortes: Am Bahnübergang (2008 LF 1F, 2011 LF 1F: leg. Schwabe)

- e 3149,13 Groß Ziethen Umg./Steingruben bei Sperlingsherberge (2014 LF 1F leg. Schwabe)

- 3149,21 Liepe Umg./Forst Chorin: NSG Plagefenn – *Ledum*-Moor am Fuß der Plageberge (2018 LF 1F leg. Schwabe)

- f 3050,24 Herzsprung Umg./Bunkerberg an der Straße nach Bölkendorf (2013 1F leg. Schwabe)

- g 3050,21 Stolpe a. O./Trockenhänge am Stadtweg (14.VI.2018 LF 2F leg. Richert)

- 3150,14 Oderberg/Geistberg (2018 LF 1F; 2019 LF 1F Foto: Schwabe)

**609 (5022) *Notocelia roborana* (DENIS & SCHIFFERMÜLLER, 1775) = *aquana* HÜBNER, 1799**

In allen Bundesländern nachgewiesen; in BB aktuelle Nachweise (Zeitraum 2001–2016).

**Funddaten:**

- c 3148,42 Eberswalde/Stadtgebiet: Kleingartenanlage im Schwärzetal nördlich Forstbotanischer Garten (24.V.2018 LF 1F leg., det. et coll. Schwabe)

- 3149,31 Sommerfelde Umg./Finowbruch nördlich des Ortes (15.VI.2013 LF 1F leg., det. et coll. Schwabe)

**Südöstliches Nachbargebiet:**

3553 Lebus (29.VII.1991: Blackstein i. l.)

**610 (5024) *Notocelia incarnatana* (HÜBNER, 1800)**

In allen Bundesländern nachgewiesen; in BB aktuelle Nachweise (Zeitraum 2001–2016).

**Funddaten:**

- c 3149,14 Niederfinow Umg./westlich vom Schiffshebewerk (18. VIII.2015 LF 1F leg., det. et coll. Schwabe)  
g 3150,1 Oderberg (1993: GERSTBERGER 1993: Nr. 1006a; 20. VIII.1993: Blackstein i. l.)

**611 (5026) *Notocelia trimaculana* (HAWORTH, 1811) = *suffusana* DUPONCHEL, 1843**

In allen Bundesländern nachgewiesen; in BB aktuelle Nachweise (Zeitraum 2001–2016).

**Funddaten:**

- c 3149,14 Niederfinow Umg./Oder-Havel-Kanal westlich vom Schiffshebewerk (08.VI.2015 LF 1F leg., det. et coll. Schwabe)  
f 3049,4 Brodowin (01.VII.1983: Blackstein i. l.)  
g 3150,1 Oderberg (02.VII.1983: Blackstein i. l.)  
3150,14 Oderberg/Geistberg (31.V.2014 1F LF, 10.VI.2017 LF 2F: leg., det. et coll. Schwabe)  
3150,3 Gabow (02.VII.1983: Blackstein i. l.)

**Südliches Nachbargebiet:**

- b 3348 Hirschfelde Umg./Gamengrund (V.2012: Theimer)

**612 (5029) *Blastesthia (Pseudococcyx) turionella* (LINNAEUS, 1758) – Kiefernknospengewickler = *turionana* HAWORTH, 1811**

In 12 Bundesländern (HE) nachgewiesen; in BB aktuelle Nachweise (Zeitraum 2001–2016).

**Funddaten:**

- b 3148,43 Spechthausen Umg./Fischteiche nordöstlich des Ortes (22.V.2016 TF 1F leg., det. genit. et coll. Schwabe, Präp.-Nr. 227/2017)  
c 3147,24 Finowfurt/Hirtenweg: Besters Fließ (23.V.1990 2F, 09. u. 23.V.1993 1F leg., det. et coll. Kittel)  
3148,42 Eberswalde/Ortsgebiet: Kleingartenanlage im Schwärzetal nördlich Forstbotanischer Garten (10.V.2016 LF, 2 Weibchen leg., det. genit. et coll. Schwabe, Präp.-Nr. 234/2017)  
3149,31 Sommerfelde Umg./Finowbruch nördlich des Ortes: Am Bahnübergang (11.V.2008 LF 1F leg., det. et coll. Schwabe)  
d 3147,22 Eichhorst Umg./Üderheide: F. Grünenberg (14.V.1994 1F leg. et coll. Kittel det. Richert)  
g 3149,2 Liepe (1973 1F, 20.V.1974 1F leg., det. et coll. Kittel)  
3150,13 Oderberg/Teufelsberg (19. u. 28.V.1973 1F leg. et coll. Kittel det. Richert)

**613 (5033) *Retinia resinella* (LINNAEUS, 1758) – Kiefern-Harzgallenwickler**

In allen Bundesländern nachgewiesen; in BB letzte Nachweise im Zeitraum 1981–2000.

**Funddaten:**

- e 3149,21 Liepe Umg./Forst Chorin: NSG Plagefenn (16.VI. 1970 LF 1F leg. Friese in coll. SDEI)

- g 3150,13 Oderberg/Gebiet Pimpinellenberg-Teufelsberg (VI. 1994 F leg., det. et coll. Theimer)

**614 (5038) *Gravitarmata margarotana* (HEINEMANN, 1863)**

In 9 Bundesländern (außer HE, BY, SL, ST) nachgewiesen; in BB aktuelle Nachweise (Zeitraum 2001–2016).

- RL Land Brandenburg: Kategorie 2 (stark gefährdet);  
Habitat: Nadelwald.

**Funddaten:**

- b 3148,43 Spechthausen Umg./Barnimer Heide: Stromtrasse südwestlich des Ortes (21.IV.2015 LF 1F leg., det. et coll. Schwabe)  
3149,31 Sommerfelde Umg./Barnimhänge nördlich des Ortes: Bachtal („Wiesengraben“) (2008 LF 1F; 26.IV.2012 LF 1F leg., det. et coll. Schwabe)  
3149,34 Tornow Umg./Barnimhänge nördlich des Ortes: Bachtal am Wiesenweg (29.IV.2012 LF 1F leg., det. et coll. Schwabe)  
3248,22 Trampe/ehemaliger TÜP (23.IV.2011 LF 1F leg., det. et coll. Schwabe)  
c 3148,42 Eberswalde/Ortsgebiet: Kleingartenanlage im Schwärzetal nördlich des Forstbotanischen Gartens (26.IV. u. 03.V.2015 LF 4F; 22.IV. u. 13.V.2018 LF 2F leg., det. et coll. Schwabe)  
3149,31 Sommerfelde Umg./Finowbruch nördlich des Ortes: Am Bahnübergang (30.IV.2008 3F leg. Schwabe; 1 Weibchen det. genit. et coll. Schwabe, Präp.-Nr. 237/2017 – siehe Lepiforum)  
g 3150,14 Oderberg/Geistberg (28.V.2016 LF 1F leg., det. et coll. Schwabe)

**615 (5044) *Rhyacionia buoliana* (DENIS & SCHIFFERMÜLLER, 1775) – Kiefern-Knospentriebwickler**  
In allen Bundesländern nachgewiesen; in BB aktuelle Nachweise (Zeitraum 2001–2016).

**Funddaten:**

- b 3148,42 Eberswalde-Ostende/Breite Straße „Nähe Friedhof“ (27.VII.1967 1F leg. Rinnhofer in coll. SDEI)  
3148,43 Spechthausen Umg./Fischbruthaus (19.VII.1966, 1F det. Döbler in coll. SDEI)  
3149,32 Tornow Umg./Barnimhänge nördlich des Ortes: Abt. 630 (04.VI.2011 LF 2F leg., det. et coll. Schwabe)  
c 3147,13 Zerpenschleuse/Ortsgebiet: Berliner Straße, im Garten (18.VII.2014 LF 1F leg., det. et coll. Busse)  
3148,24 Britz Umg./Stadtseerinne westlich Gr. Stadtsee (02. VIII.2013 LF 1F leg., det. et coll. Schwabe)  
3149,31 Sommerfelde Umg./Finowbruch nördlich des Ortes: Am Bahnübergang (01.VII.2009 LF 1F leg., det. et coll. Schwabe)  
3150,3 Gabow (27./28.VI.1986 1F leg. Gaedike & Kutzscher in coll. SDEI)

**616 (5045) *Rhyacionia pinicolana* (DOUBLEDAY, 1949)**

In allen Bundesländern nachgewiesen; in BB aktuelle Nachweise (Zeitraum 2001–2016).

Phänologie: 25.VI.(2010, 2014)–29.VIII.(2017); 18 DS.

**Funddaten:**

- b 3149,32 Tornow Umg./Barnimhänge nördlich des Ortes: Abt. 630 (12.VII.2008 1F, 05.VII.2009 1F, LF: leg., det. et coll. Schwabe)
- 3149,34 Tornow Umg./Barnimhänge nördlich des Ortes: Bachtal am Wiesenweg (29. u. 30.VII.2010 LF 2F leg., det. et coll. Schwabe)
- c 3147,13 Zerpenschleuse/Ortsgebiet: Berliner Straße, im Garten (2000 1F, 02.VIII.2003 1F, 05. u. 07.VII.2014 je 1F, 02.VIII.2015 1F, LF: leg. et coll. Busse; Beleg vom 05.VII.2014 in coll. ZSM: BC ZSM Lep 90354)
- 3147,24 Finowfurt/Hirtenweg–Besters Fließ (12.VII.1991 leg. et coll. Kittel det. Richert)
- 3147,44 Finowfurt Umg./Kesselmoor an der Finowfließniederung nordöstlich Lehnsee (2016 LF 2F; 2017 LF 1F: leg., det. et coll. Richert conf. Theimer, Schwabe)
- 3148,24 Britz Umg./Stadtseerinne westlich Gr. Stadtsee (02.VIII.2013 LF 1F leg., det. et coll. Schwabe)
- 3148,32 Eberswalde OT Finow/Stadtgebiet: Altenhofer Straße, im Garten (18.VII.2019 LF 1F leg., det. et coll. Richert) und Umg./Forst Finowtal: Einflugschneise Flugplatz (15.VIII.2017 LF 1F leg., det. et coll. Richert conf. Theimer, Schwabe)
- 3148,41 Eberswalde-Westend/Unterheide: Wildparkstraße (17.VII.1974 1F leg., det. et coll. Kittel)
- 3148,42 Eberswalde/Stadtgebiet: Kleingartenanlage im Schwärzetal nördlich Forstbotanischer Garten (04.VIII.2014 LF 2F leg., det. et coll. Schwabe), Forstbotanischer Garten (25.VI.2010 LF 1F leg., det. et coll. Schwabe)
- 3149,32 Stecherschleuse Umg./ehemaliges Kiesgrubengelände nördlich des Ortes (01.VIII.2012 LF 1F leg., det. et coll. Schwabe)

**617 (5048) *Rhyacionia pinivorana* (LIENIG & ZELLER, 1847)**

In allen Bundesländern nachgewiesen; in BB aktuelle Nachweise (Zeitraum 2001–2016).

**Funddaten:**

- b 3148,43 Spechthausen Umg./Fischbruthaus (20.–30.VI.1965 3F leg. Schieferdecker in coll. SDEI)
- c 3147,13 Zerpenschleuse/Ortsgebiet: Berliner Straße, im Garten (31.V.2015 LF 1F leg., det. et coll. Busse)
- 3147,24 Finowfurt/Hirtenweg–Besters Fließ (23.V.1993 1 Männchen, leg. et coll. Kittel; det. genit. Schwabe, Pröp.-Nr. 188/2017)
- 3147,44 Finowfurt Umg./Kesselmoor an der Finowfließniederung nordöstlich Lehnsee (15.VI.2017 LF F leg., det. et coll. Schwabe)
- 3148,24 Britz Umg./Stadtseerinne westlich Gr. Stadtsee (07.VI.2013 LF 2F leg., det. et coll. Schwabe)
- 3148,42 Eberswalde/Stadtgebiet: Kleingartenanlage im Schwärzetal nördlich Forstbotanischer Garten (23.V. LF 1F u. 02.VI.2016 LF 2F, 24.V.2018 LF 1F: leg., det. et coll. Schwabe)
- 3149,31 Sommerfelde Umg./Finowbruch nördlich des Ortes: Am Bahnübergang (19.V.2012 LF 1F leg., det. et coll. Schwabe)
- e 3149,21 Liepe Umg./Forst Chorin: NSG Plagefenn (16.VI.1970 1F leg. Friese in coll. SDEI)

**618 (5049) *Rhyacionia duplana* (HÜBNER, 1813) – Kiefern-Triebwickler = *hafneri* REBEL, 1837**

In 11 Bundesländern (HE, SL) nachgewiesen; in BB aktuelle Nachweise (Zeitraum 2001–2016).

- RL Land Brandenburg: Kategorie 1 (vom Aussterben bedroht); Habitat: Nadelwald.

**Funddaten:**

- b 3247,1 Prenden Umg./nördlich des Ortes (IV.2011 F leg., det. et coll. Theimer)
- c 3148,42 Eberswalde/Stadtgebiet: Kleingartenanlage im Schwärzetal nördlich Forstbotanischer Garten (15.IV.2018 LF 1F leg., det. et coll. Schwabe)
- 3149,31 Sommerfelde Umg./Finowbruch nördlich des Ortes: Am Bahnübergang (30.III.2008 LF 1 Männchen leg., det. genit. et coll. Schwabe, Pröp.-Nr. 235/2017 – siehe Lepiforum!)

**619 (5053) *Eucosmomorpha albersana* (HÜBNER, 1813)**

In allen Bundesländern nachgewiesen; in BB aktuelle Nachweise (Zeitraum 2001–2016).

**Funddaten:**

- c 3148,32 Eberswalde OT Finow/Stadtgebiet: Altenhofer Straße, im Garten (26.V.2019 LF 2F leg. et coll. Richert det. Schwabe)
- 3148,42 Eberswalde/Stadtgebiet: Kleingartenanlage im Schwärzetal nördlich Forstbotanischer Garten (29.IV.2014 1F, 02.VI.2016 1F; 08.V.2018 2F, LF: leg., det. et coll. Schwabe)
- ? ? Eberswalde Umg. (20.–30.V.1967 1F leg. Friese) (sichere MTB- und Naturraumzuordnung nicht möglich)

**620 (5055) *Enarmonia formosana* (SCOPOLI, 1763) – Obstbaumrindenwickler**

In allen Bundesländern nachgewiesen; in BB aktuelle Nachweise (Zeitraum 2001–2016).

**Funddaten:**

- c 3148,42 Eberswalde/Stadtgebiet: Kleingartenanlage im Schwärzetal nördlich Forstbotanischer Garten (02.VI.2019 LF 1F leg., det. et coll. Schwabe)

**621 (5057) *Ancylis unguicella* (LINNAEUS 1758)**

In 12 Bundesländern (außer RP) nachgewiesen; in BB aktuelle Nachweise (Zeitraum 2001–2016).

**Funddaten:**

- c 3149,31 Eberswalde Umg./Finowbruch an der Kläranlage (08.V.2013 LF 1F leg., det. et coll. Schwabe)

**622 (5058) *Ancylis uncella* (DENIS & SCHIFFER-MÜLLER, 1775) = *uncana* HÜBNER, 1799**

In 12 Bundesländern (außer RP) nachgewiesen; in BB aktuelle Nachweise (Zeitraum 2001–2016).

**Funddaten:**

- b 3148,43 Spechthausen Umg./Barnimer Heide: Stromtrasse südwestlich des Ortes (06.V.2015 LF 1F leg., det. et coll. Schwabe)

**623 (5059) *Ancylis laetana* (FABRICIUS, 1775) = *lactana* FABRICIUS, 1781; = *harpana* HÜBNER, 1799**

In allen Bundesländern nachgewiesen; in BB aktuelle Nachweise (Zeitraum 2001–2016).

**Funddaten:**

- b 3148,43 Spechthausen Umg./Fischbruthaus (20.–30.VI.1965 LF 1F leg. Schieferdecker in coll. SDEI)
- c 3148,32 Eberswalde OT Finow/Stadtgebiet: Altenhofer Straße, im Garten (26.V. u. 04.VI.2019 je 1F leg. et coll. Richert det. Schwabe)
- 3149,31 Sommerfelde Umg./Finowbruch nördlich des Ortes: Am Bahnübergang (05.VI.2007 LF 1F; 11.V.2008 LF 1F: leg., det. et coll. Schwabe)
- 3149,41 Stecherschleuse Umg./am Rande des ehemaligen Kiesgrubengeländes nordöstlich des Ortes (30.V.2009 LF 1F, 30.IV.2011 LF 2F, 25.V.2017 TF: leg., det. et coll. Schwabe)
- g 3150,13 Oderberg/Gebiet Pimpinellenberg-Teufelsberg (VI. 1994 F leg., det. et coll. Theimer)

**624 (5061) *Ancylis obtusana* (HAWORTH, 1811)**

In 10 Bundesländern (außer SH, HE, SL) nachgewiesen, in BB aktuelle Nachweise (Zeitraum 2001–2016).

**Funddaten:**

- c 3148,32 Eberswalde OT Finow/Stadtgebiet: Altenhofer Straße, im Garten (26.V.2019 LF 1F leg. et coll. Richert det. Schwabe)
- 3148,42 Eberswalde/Stadtgebiet: Kleingartenanlage im Schwärzetal nördlich Forstbotanischer Garten (01.VI.2017 LF 1F leg., det. et coll. Schwabe)

**625 (5063) *Ancylis upupana* (TREITSCHKE, 1835)**

(Fig. 22)

In 12 Bundesländern (außer HE) nachgewiesen, in BB aktuelle Nachweise (Zeitraum 2001–2016).

- RL Land Brandenburg: Kategorie 1 (vom Aussterben bedroht), Habitat: Gebüsch, Waldrand, Hecken.

**Funddaten:**

- b 3148,43 Spechthausen Umg./Fischbruthaus (20.–30.VI.1965 LF 1F leg. Schieferdecker in coll. SDEI)
- g 3150,14 Oderberg/Geistberg (10.V.2018 LF 1F leg., det. et coll. Schwabe)

**626 (5066) *Ancylis diminutana* (HAWORTH, 1811)**

In 12 Bundesländern (außer HE) nachgewiesen; in BB aktuelle Nachweise (Zeitraum 2001–2016).

**Funddaten:**

- c 3148,4 Eberswalde/Stadtgebiet (23.VI.1967 LF 1F leg. Friese u. 06.VIII.1982 LF 1F leg. Rinnhofer in coll. SDEI)
- 3148,42 Eberswalde/Stadtgebiet: Kleingartenanlage im Schwärzetal nördlich Forstbotanischer Garten (31.VII.2017 LF 1F leg., det. et coll. Schwabe)
- g 3150,14 Oderberg/Geistberg (25.V.2017 TF 1F leg., det. et coll. Schwabe)

**627 (5068) *Ancylis unculana* (HAWORTH, 1811)**

= *derasana* HÜBNER, 1813

In 12 Bundesländern (außer HE) nachgewiesen; in BB aktuelle Nachweise (Zeitraum 2001–2016).

**Funddaten:**

- b 3148,44 Eberswalde Umg./Oberheide: Wiebecke-Damm am Möllergrab (12.V.2008 LF 1F leg., det. et coll. Schwabe)
- c 3147,44 Finowfurt Umg./Moor an der Finowfließniederung nordöstlich Lehnsee (02.VIII.2016 LF 1F leg., det. et coll. Schwabe)

- 3148,42 Eberswalde/Stadtgebiet: Kleingartenanlage im Schwärzetal nördlich Forstbotanischer Garten (26.VII.2014: LF 1F Foto Schwabe)
- g 3150,1 Oderberg (17.V.1985: Blackstein i. l.; 1980 1F leg. unbekannt in coll. SDEI)
- 3150,13 Oderberg/Gebiet Pimpinellenberg-Teufelsberg (V. 1993, VII.1994, V.1998, V.2000 F leg., det. et coll. Theimer)
- 3150,14 Oderberg/Geistberg (13. u. 15.V.2017, 06.V.2018 TF je 1F leg., det. et coll. Schwabe)

**628 (5069) *Ancylis myrtilana* (TREITSCHKE, 1830)**

In 12 Bundesländern (außer RP) nachgewiesen; in BB aktuelle Nachweise (Zeitraum 2001–2016).

- RL Land Brandenburg: Kategorie 3 (gefährdet); Habitatbindung: Nadelwald (Raupe an Heidelbeere, *Vaccinium myrtillus*, und Rauschbeere, *Vaccinium uliginosum*).

**Funddaten:**

- b 3148,44 Eberswalde Umg./Oberheide: Revier Eberswalde, Abt. 105 (27.V.1958 1F leg. unbekannt in coll. SDEI)
- c 3147,44 Finowfurt Umg./Moor an der Finowfließniederung nordöstlich Lehnsee (02. u. 15.VIII.2016 2F leg., det. et coll. Schwabe)
- 3148,42 Eberswalde/Stadtgebiet: Kleingartenanlage im Schwärzetal nördlich Forstbotanischer Garten (02.VII.2017 LF 1F leg., det. et coll. Schwabe)

**629 (5070) *Ancylis apicella* (DENIS & SCHIFFER-MÜLLER, 1775) = *sciculana* HÜBNER, 1799**

In allen Bundesländern nachgewiesen; in BB aktuelle Nachweise (Zeitraum 2001–2016).

**Funddaten:**

- b 3249,14 Gersdorf Umg./Gamengrund südlich Teufelssee (08. VIII.2017 LF 1F leg., det. et coll. Schwabe)
- c 3147,44 Finowfurt Umg./Kesselmoor an der Finowfließniederung nordöstlich Lehnsee (15.V.2017 TF 1F leg., det. et coll. Richert; 11.VII.2016 LF 2F, 2.VIII.2016 LF 1F u. 11.VII.2017 LF 3F leg., det. et coll. Schwabe)
- 3148,42 Eberswalde/Stadtgebiet: Kleingartenanlage im Schwärzetal nördlich Forstbotanischer Garten (23.V.2016 LF 1F; 02.VI.2019 LF 1F, Fotobelege: Schwabe)
- g 3150,1 Oderberg (18.V.1985: Blackstein i. l.)
- 3150,14 Geistberg (25.V.2017 TF 1F leg. det. et coll. Schwabe)
- ? ? Eberswalde Umg. (20.V.1972 1F leg. Rinnhofer in coll. SDEI) (sichere MTB- und Naturraumzuordnung nicht möglich)

**630 (5073) *Ancylis badiana* (DENIS & SCHIFFER-MÜLLER, 1775) = *lundana* FABRICIUS, 1777**

In allen Bundesländern aktuell nachgewiesen (Zeitraum 2001–2016).

**Funddaten:**

- b 3149,32 Tornow Umg./Barnimhänge nördlich des Ortes: Abt. 630 (11.V.2013 LF 1F leg., det. et coll. Schwabe)
- c 3148,42 Eberswalde/Stadtgebiet: Kleingartenanlage im Schwärzetal nördlich Forstbotanischer Garten (29.IV.2014 LF 1F leg., det. et coll. Schwabe)
- 3149,31 Eberswalde/Eichwerder (15.V.1968 1F u. 24.V.1972 TF 2F leg. Rinnhofer in coll. SDEI)
- f 3049,4 Brodowin (11.V.1971 1F leg. Gaedike in coll. SDEI)

- g 3150,1 Oderberg (18.V.1985: Blackstein i. l.)  
 3150,13 Oderberg Umg./Pimpinellenberg-Teufelsberg (V.1994, V.1997 F leg., det. et coll. Theimer), Pimpinellenberg (23.V.1968 1F leg. Rinnhofer in coll. SDEI)  
 3150,14 Oderberg/Geistberg (18.V.2015 LF 1F leg., det. et coll. Schwabe)

### 631 (5074) *Ancylis achatana* (DENIS & SCHIFFER-MÜLLER, 1775)

In allen Bundesländern nachgewiesen; in BB aktuelle Nachweise (Zeitraum 2001–2016).

#### Funddaten:

- b 3148,43 Spechthausen Umg./Fischbruthaus (20.–30.VI.1965 LF 1F leg. Schieferdecker in coll. SDEI)  
 3149,32 Sommerfelde Umg./Barnimhänge nördlich des Ortes: Bachtal (21.VI.2017 TF 1F leg., det. et coll. Schwabe)  
 c 3148,4 Eberswalde (03.VII.1975 LF 1F leg. Rinnhofer in coll. SDEI)/Stadtgebiet (02.VII.1967 LF 1F leg. Friese in coll. SDEI)  
 g 3150,13 Oderberg Umg./Pimpinellenberg-Teufelsberg (VII.1994 F leg., det. et coll. Theimer; 02.VIII.1968 LF 3F leg. Rinnhofer in coll. SDEI)  
 3150,14 Oderberg/Geistberg (03.VI.2018 LF 1F leg., det. et coll. Schwabe)  
 3150,41 Altglietzen Umg./Gabower Berge („Gabower Hangkante“) (29.VI.2015 LF 1F leg., det. et coll. Schwabe)

### 632 (5076) *Ancylis mitterbacheriana* (DENIS & SCHIFFERMÜLLER, 1775)

In allen Bundesländern nachgewiesen; in BB aktuelle Nachweise (Zeitraum 2001–2016).

Phänologie: 13.V.(2018)–25.VI.(2010), 16 DS.

#### Funddaten:

- b 3149,32 Tornow Umg./Barnimhänge nördlich des Ortes: Abt. 630 (04.VI.2011 LF 1F leg., det. et coll. Schwabe)  
 c 3147,41 Marienwerder/Steinlaake (02.VI.2015 LF 1F leg., det. et coll. Schwabe)  
 3147,44 Finowfurt Umg./Kesselmoor an der Finowfließniederung nordöstlich Lehnsee (14.VI.2017 LF F leg., fot. et det. Schwabe)  
 3148,32 Eberswalde OT Finow/Stadtgebiet: Altenhofer Straße, im Garten (04.VI.2019 LF 1F leg. et coll. Richert det. Schwabe)  
 3148,41 Eberswalde-Westend/Unterheide: Wildparkstraße (18.VI.1976 1F leg. et coll. Kittel det. Schwabe, 01.VI.1975 1F leg. Kittel in coll. SDEI)  
 3148,42 Eberswalde/Stadtgebiet: Kleingartenanlage im Schwärzetal nördlich Forstbotanischer Garten (07.VI.2014 1F, 02.VI.2016 1F, 23.V. u. 14.VI.2017 2F; 13.V.2018 3F, LF; 27.V.2019 LF 1F (Foto): leg., det. et coll. Schwabe), Forstbotanischer Garten (06. u. 25.VI.2010 LF 2F leg., det. et coll. Schwabe)  
 e 3149,21 Liepe Umg./Forst Chorin: NSG Plagefenn (16.VI.1970 LF 6F leg. Friese, 1F leg. Rinnhofer in coll. SDEI), – Ledum-Moor am Fuß der Plageberge (07.VI.2018 LF 1F leg., det. et coll. Schwabe)  
 g 3150,1 Oderberg Umg./Pimpinellenberg-Teufelsberg (V.1993 F leg., det. et coll. Theimer), Oderberg (18.V.1985: Blackstein i. l.)

### 633 (5077) *Ancylis tineana* (HÜBNER, 1799)

In 12 Bundesländern (außer HE) nachgewiesen; in BB aktuelle Nachweise (Zeitraum 2001–2016).

- RL Land Brandenburg: Kategorie 1 (vom Aussterben bedroht); Habitat: Hochmoor.

#### Funddaten:

- b 3148,43 Spechthausen Umg./Barnimer Heide: Stromtrasse südwestlich des Ortes (26.IV.2015 TF 1F, Foto Nr. 1: Schwabe)

### 634 (5084) *Cydia (Grapholitha) compositella* (FABRICIUS, 1775) = *gundiana* HÜBNER, 1799, = *simillimana* TOLL, 1953

In allen Bundesländern nachgewiesen; in BB aktuelle Nachweise (Zeitraum 2001–2016).

#### Funddaten:

- g 3150,13 Oderberg Umg./Pimpinellenberg-Teufelsberg (V.1994, V.1997, VIII.2000 F leg., det. et coll. Theimer)  
 3150,14 Oderberg/Geistberg (06.V.2018 TF 1F leg., det. et coll. Schwabe)  
 3150,41 Altglietzen/Gabower Berge („Gabower Hangkante“) (10.V.2018 TF 1F leg., det. et coll. Schwabe)

### 635 (5089) *Cydia (Grapholitha) coronillana* (LIENIG & ZELLER, 1846)

In 9 Bundesländern (außer SH, NW, SL, MV) nachgewiesen; in BB aktuelle Nachweise (Zeitraum 2001–2016).

- RL Land Brandenburg: Kategorie 2 (stark gefährdet); Habitat: Trockenrasen.

#### Funddaten:

- c 3149,41 Stecherschleuse Umg./am Rande des ehemaligen Kiesgrubengeländes nordöstlich des Ortes (25.V.2017 TF 1F leg., det. et coll. Schwabe)  
 g 3050,2 Stolzenhagen (18.V.1985: Blackstein i. l.)  
 3150,1 Oderberg (V.1993: Gerstberger nach Blackstein i. l.)  
 3150,13 Oderberg Umg./Pimpinellenberg-Teufelsberg (V.1994, V.1997, VIII.2000 F leg., det. et coll. Theimer)  
 3150,3 Schiffmühle (18.V.1985: Blackstein i. l.)

#### Südöstliches Nachbargebiet:

- 3553 Lebus (V.1995: Gerstberger nach Blackstein i. l.)

### (5093) *Cydia (Grapholitha) caecana* (SCHLÄGER, 1847)

In 10 Bundesländern (außer SH, HE, MV) nachgewiesen; in BB aktuelle Nachweise (Zeitraum 2001–2016).

#### Funddaten: Nordöstliches Nachbargebiet.

- 2752 Gartz (03.VI.1993: Blackstein i. l.)

#### Südöstliches Nachbargebiet:

- 3553 Lebus (04.VI.1993: Gerstberger nach Blackstein i. l.)

### 636 (5094) *Cydia (Grapholitha) discretana* (WOCKE, 1861) – Hopfengeschlingwickler

In 11 Bundesländern (außer HE, SL) nachgewiesen; in BB aktuelle Nachweise (Zeitraum 2001–2016).

- RL Land Brandenburg: Kategorie 3 (gefährdet); Habitat: Gebüsch, Waldrand, Hecken.

#### Funddaten:

- g 3150,13 Oderberg Umg./Pimpinellenberg-Teufelsberg (V.1993 F leg., det. et coll. Theimer)

**637 (5095) *Cydia (Grapholitha) gemmiferana* (TREITSCHKE, 1835) – Bärenschotenwickler**

In 10 Bundesländern (außer SH, NI, BB) nachgewiesen.

Die Art wird in der Literatur nicht für Brandenburg genannt (GERSTBERGER 1993, GAEDIKE & HEINICKE 1999, GAEDIKE et al. 2017). Der Falter wurde i. A. auf dem Geistberg bei Oderberg am Tage aufgescheucht und am Licht beobachtet. Die Bestimmung wurde von D. Graf und H. Blackstein durch Genitalpräparation bestätigt. Der Nachweis im Gebiet wurde als **Neufund für das Land Brandenburg** publiziert (SCHWABE et al. 2019).

Phänologie: 02.V.(2018)–05.VI.(2017), 13 DS.

**Funddaten:**

- f 3050,24 Herzsprung Umg./Bunkerberg an der Straße nach Bölkendorf (09.V.2013 TF 1 Weibchen leg., det. et coll. Schwabe)
- g 3150,14 Oderberg/Geistberg (2014: TF; 13., 18. u. 23.V.2015 TF 11F, 1 Männchen vom 18.V.2015 leg. et coll. Schwabe, det. genit. Blackstein, Pröp.-Nr. 55/1756 – siehe Lepiforum; 07., 08.V.2016 TF 9F, LF 1F; 25.V., 05.VI.2017 TF 28F; LF 1F; 02., 06., 10.V.2018 TF 35F; 08.V.2019 TF 1F Fotobeleg; leg., det. et coll. Schwabe)

**638 (5096) *Cydia (Grapholitha) larseni* (REBEL, 1903)**

In 2 Bundesländern nachgewiesen: SL (aktuelle Nachweise: Zeitraum 2001–2016), BB letzte Nachweise im Zeitraum 1981–2000.

„Der Erstnachweis für Deutschland gelang schon 1993 auf dem Pimpinellenberg bei Oderberg (Pröse det.)“ in unserem Gebiet (GERSTBERGER & GAEDIKE, 1996: 72). In coll. SDEI fanden wir ein Belegexemplar, das dort bereits 1986 gesammelt worden war.

Der Nachweis von Schwabe im Gebiet wurde als **Wiederfund und Beleg für das aktuelle Vorkommen im Land Brandenburg** publiziert (SCHWABE et al. 2019).

**Funddaten:**

- g 3150,13 Oderberg/Pimpinellenberg (12.VI.1986 1F leg. Gaedike; 21.V.1994 2F u. 04.VI.1994 1F leg. Gerstberger; 18.V.1997 1F leg. Theimer; alle in coll. SDEI; 1993–1995: GERSTBERGER & GAEDIKE 1996; 1993–07.V.1995: Gerstberger nach Blackstein); IV.1994, 01.V.1998: F leg., det. et coll. Theimer – siehe Lepiforum)
- 3150,14 Oderberg/Geistberg (13.V.2015 LF 1 Männchen; leg. et coll. Schwabe det. genit. Blackstein, Pröp.-Nr. (56/1758); 13., 25.V. u. 05.VI.2017 TF 3F, 1 Männchen det. genit. et coll. Schwabe, Pröp.-Nr. 246/2017 – siehe Lepiforum; 2018 TF 1F leg., det. et coll. Schwabe; 06.V.2018 TF 1F: Schwabe)

**639 (5098) *Cydia (Grapholitha) jungiella* (LINAeus, 1761) = *perlepidana* HAWORTH, 1811**

In allen Bundesländern nachgewiesen; in BB aktuelle Nachweise (Zeitraum 2001–2016).

**Funddaten:**

- ? ? Eberswalde-Ostende (10.V.1981 1F leg. Kleinfeld in coll. SDEI) (sichere MTB- und Naturraumzuordnung nicht möglich)

- c 3148,24 Britz Umg./Stadtseerinne westlich Gr. Stadtsee (06.V.2013 LF 1F leg. et coll. Schwabe det. Blackstein)
- 3149,1 Sandkrug (08.V.1967 1F leg. Oehlke in coll. SDEI)
- 3149,31 Eberswalde Umg./Finowbruch östlich des Eichwerder – am Bahndamm (22.V.2017 TF 1F leg., det. et coll. Schwabe)
- e ? „Eberswalde Umg./Forst Chorin“ (04.V.1967 1F leg. Gaedike in coll. SDEI) (sichere MTB-Zuordnung nicht möglich)
- g 3150,13 Oderberg Umg./Pimpinellenberg-Teufelsberg (V.1995 F leg., det. et coll. Theimer)

**640 (5099) *Cydia (Grapholitha) lathyrana* (HÜBNER, 1813) = *scopariana* HERRICH-SCHÄFFER, 1851**

In allen Bundesländern nachgewiesen; in BB aktuelle Nachweise (Zeitraum 2001–2016).

- RL Land Brandenburg: Kategorie 0 (ausgestorben/verschollen); Habitat: Trockenrasen. Kategorie überholt (Anm. Verf.).

GERSTBERGER (1993) meldete einen Wiederfund in unserem Gebiet von Oderberg.

**Funddaten:**

- g 3150 Oderberg (1993: GERSTBERGER 1993)

**641 (5101) *Cydia (Grapholitha) orobana* (TREITSCHKE 1830)**

In 11 Bundesländern (außer HE, SL) nachgewiesen, aktuell aber nur in drei; in BB aktuelle Nachweise (2001–2016).

**Funddaten:**

- g 3150,1 Oderberg (02.VII.1994: Gerstberger nach Blackstein i. l.)

**642 (5102) *Cydia (Grapholitha) funebrana* (TREITSCHKE, 1835) – Pflaumenwickler**

In allen Bundesländern nachgewiesen; in BB aktuelle Nachweise (Zeitraum 2001–2016).

**Funddaten:**

- b 3149,32 Sommerfelde Umg./Barnimhänge nördlich des Ortes, Bachtal (01.VI.2017 TF 1F leg., det. et coll. Schwabe)
- 3149, 3 Tornow (E V.1968 1F leg. Rinnhofer in coll. SDEI)
- c 3147,13 Zerpenschleuse/Ortsgebiet: Berliner Straße, im Garten (07.VI.2013 1F leg., det. et coll. Busse)
- 3148,32 Eberswalde OT Finow/Stadtgebiet: Altenhofer Straße, im Garten (18.V.2015 LF leg. Richert coll. Schwabe)
- 3148,4 Eberswalde/Stadtgebiet (28.V.1968 1F a. L. leg. Friese in coll. SDEI)
- 3148,42 Eberswalde/Ortgebiet: Kleingartenanlage im Schwärzetal nördlich Forstbotanischer Garten (05.VII.2015 LF 1F; 23.V.2016 LF 1 Männchen, leg., det. genit. et coll. Schwabe, Pröp.-Nr. 66/2016)
- g 3149,41 Niederfinow/Oderhänge–ehemalige Kiesgruben südwestlich vom Schiffshebewerk (08.VI.2015 1 Männchen leg., det. genit. et coll. Schwabe, Pröp.-Nr. 70/2016)
- 3150,13 Oderberg Umg./Pimpinellenberg-Teufelsberg (VI. u. VIII.1993, VIII.1994 F leg., det. et coll. Theimer)
- 3150,14 Oderberg/Geistberg (13.V.2015 LF F leg., det. et coll. Schwabe)
- 3150,42 Altgietzen Umg./Gabower Berge („Gabower Hangkante“) (2015 LF 1F leg., det. et coll. Schwabe)



**643 (5103) *Cydia (Grapholitha) tenebrosana* (DUPONCHEL, 1843) = *roseticolana* ZELLER, 1849**

In allen Bundesländern nachgewiesen; in BB aktuelle Nachweise (Zeitraum 2001–2016).

- RL Land Brandenburg: Kategorie 2 (stark gefährdet);
- Habitat: Gebüsch, Waldrand, Hecken.

**Funddaten:**

- a 3250,1 Bad Freienwalde (VI.1999 F leg., det. et coll. Theimer)

**644 (5111) *Cydia nigricana* (FABRICIUS, 1794) – Erbsenwickler = *rusticella* CLERCK, 1759; = *nebritana* ZELLER, 1838**

In allen Bundesländern nachgewiesen; in BB aktuelle Nachweise (Zeitraum 2001–2016).

**Funddaten:**

- c 3149,31 Eberswalde-Ostende/„Schutt“ (06.VII.1968 TF 1F leg. Rinnhofer det. Blackstein in coll. SDEI)
- 3149,41 Stecherschleuse Umg./am Rande des ehemaligen Kiesgrubengeländes nordöstlich des Ortes (21.VI.2015 LF 1F leg., det. et coll. Schwabe)
- g 3150,1 Oderberg Umg. (02.VII.1983: Blackstein i. l.)
- 3150,13 Oderberg/Pimpinellenberg-Teufelsberg (V.1993, V.1994 F leg., det. et coll. Theimer)
- 3150,14 Oderberg/Geistberg (31.V.2014 LF 1F leg., det. et coll. Schwabe)
- 3150,32 Altgietzen Umg./Ödland südwestlich des Ortes (10. VI.2019 TF 1 Weibchen leg. det. genit. et coll. Schwabe, Präp.-Nr. 780/2019)

**(5128) *Cydia microgammana* (GUENÉE, 1847)**

In 10 Bundesländern (außer NW, RP, MV) nachgewiesen, aktuell nur in fünf; in BB letzte Nachweise im Zeitraum 1981–2000.

**Funddaten: Südöstliches Nachbargebiet:**

- 3552 Mallnow (03.IV.1993: Blackstein i. l.)
- 3553 Lebus (04.IV.1993: Blackstein i. l.)

**645 (5134) *Cydia conicolana* (HEYLAERTS, 1874)**

In 11 Bundesländern (außer HE, RP) nachgewiesen; in BB aktuelle Nachweise (Zeitraum 2001–2016).

- RL Land Brandenburg: Kategorie 2 (stark gefährdet);
- Habitat: Nadelwald.

**Funddaten:**

- g 3150,13 Oderberg Umg./Pimpinellenberg-Teufelsberg (IV.1995 F leg., det. et coll. Theimer)

**646 (5136) *Cydia coniferana* (SAXESEN, 1840) – Tannenkrebswickler, Schwarzer Nadelholzwickler**

In 12 Bundesländern (außer RP) nachgewiesen; in BB aktuelle Nachweise (Zeitraum 2001–2016).

**Funddaten:**

- e 3149,21 Liepe Umg. Forst Chorin: NSG Plafenn (16.VI.1970 1F leg. Friese in coll. SDEI)

**647 (5137) *Cydia indivisa* (DANILEVSKY, 1963)**

= *interruptana* sensu OBRASTZOV, 1952

In 8 Bundesländern nachgewiesen (außer SH, HE, RP, MV und ST); in BB letzte Nachweise im Zeitraum 1981–2000.

Der Nachweis im Gebiet wurde als **Wiederfund** und Beleg für das aktuelle Vorkommen im **Land Brandenburg** publiziert (SCHWABE et al. 2019).

**Funddaten:**

- 3147,44 Finowfurt Umg./Moor an der Finowfließniederung nordöstlich Lehnsee (15.VI.2017 LF 1 Männchen, leg., det. genit. et coll. Schwabe, Präp.-Nr. 248/2017)

**648 (5138) *Cydia cosmophorana* (TREITSCHKE, 1835) = *obscurana* FRÖLICH, 1828**

In 12 Bundesländern (außer HE) nachgewiesen; in BB aktuelle Nachweise (Zeitraum 2001–2016).

**Funddaten:**

- b 3148,43 Spechthausen Umg./Fischteiche nordöstlich des Ortes (22.V.2016 TF 1F leg., det. et coll. Schwabe)
- c 3148,41 Eberswalde/Stadtgebiet: Kleingartenanlage im Schwärzetal nördlich Forstbotanischer Garten (08.V.2018 LF 1F leg., det. et coll. Schwabe)

**649 (5139) *Cydia strobilella* (LINNAEUS, 1758) = *strobilana* HÜBNER, 1799**

In allen Bundesländern nachgewiesen; in BB aktuelle Nachweise (Zeitraum 2001–2016).

**Funddaten:**

- c 3148,32 Eberswalde OT Finow/Stadtgebiet: Altenhofer Straße, im Garten (08.V.2019 LF 1F leg. et coll. Richert det. Schwabe)
- 3148,42 Eberswalde/Stadtgebiet: Forstbotanischer Garten (01.V.2010 1F LF: Schwabe); Kleingartenanlage im Schwärzetal nördlich Forstbotanischer Garten (23.V.2016 LF 4F leg., det. et coll. Schwabe)
- 3149,31 Eberswalde Umg./Finowbruch östlich der Eichwerder-Wiesen (08.V.2013 LF 1F leg., det. et coll. Schwabe)

**650 (5140) *Cydia pactolana* (ZELLER, 1840)**

In 12 Bundesländern (außer HE) nachgewiesen; in BB aktuelle Nachweise (Zeitraum 2001–2016).

**Funddaten:**

- b 3148,43 Spechthausen/Fischteiche nordöstlich des Ortes (22.V.2016 TF 2F leg., det. et coll. Schwabe)

**651 (5144) *Cydia pomonella* (LINNAEUS, 1758) – Apfelwickler = *putaminana* STAUDINGER, 1859**

In allen Bundesländern nachgewiesen; in BB aktuell (2001–2016).

Phänologie: 25.IV.(2014)–11.IX.(2010), Maximum im VI; 109 DS.

**Funddaten:** Belege in coll. der Autoren.

- b 3149,32 Tornow Umg./Barnimhänge nördlich des Ortes: Abt. 630 (2009 LF 1F Schwabe)
- c 3147,13 Zerpenschleuse/Ortsgebiet: Berliner Straße, im Garten (2013 13F, 2014 7F, 2015 82F; 2016 20F; 2017 1F; 2018 4F; 2019 3F, LF: Busse; Beleg vom 05.VII.2013 in coll. ZSM: BC ZSM Lep 82366)
- 3147,14 Marienwerder Umg./Oder-Havel-Kanal nordwestlich des Ortes (2015 LF 2F; 2016 1F, LF: Busse)
- 3147,24 Finowfurt/Hirtenweg: Besters Fließ (1991 1F leg. et coll. Kittel)
- 3148,3 Eberswalde OT Finow (1971 F leg. et coll. Kittel)
- 3148,32 Eberswalde OT Finow/Stadtgebiet: Altenhofer Straße, im Garten (2016 LF; 2018 LF >13F; 2019 LF F i. A.: Richert)

- 3148,4 Eberswalde/Stadtgebiet (13.VII.1967 1F leg. Friese in coll. SDEI)
- 3148,42 Eberswalde-Westend/Unterheide: Wildparkstraße (1970 1F, 1976: leg. et det. Kittel), Eberswalde/Stadtgebiet (2010 1F LF: Schwabe); Kleingartenanlage im Schwärzetal nördlich Forstbotanischer Garten (2014 LF 2F; 2015 LF 1F; 2017 LF; 2018 LF 3F; 2019 LF 4F (Fotobelege): Schwabe), Raumerstraße (2007 LF 2F: Schwabe)
- 3149,14 Niederfinow Umg./Oder-Havel-Kanal westlich vom Schiffshebewerk (2015 LF 1F: Schwabe)
- g 3150,14 Oderberg/Geistberg (2017 LF; 2019 LF Fotobelege: Schwabe)
- 3150,41 Altglietzen Umg./Gabower Berge („Gabower Hangkante“) (2015 LF 1F: Schwabe)

**652 (5152) *Cydia splendana* (HÜBNER, 1799) – Eichelwickler, Später Kastanienwickler**

In allen Bundesländern nachgewiesen; in BB aktuelle Nachweise (Zeitraum 2001–2016).

Phänologie: 23.VI.(2016)–29.VIII.(2018); 25 DS.

**Funddaten:**

- b 3148,42 Eberswalde-Ostende/Breite Straße „Nähe Friedhof“ (19.VII.1967 LF 3F, 27.VII.1967 LF 1F leg. Rinnohofer in coll. SDEI)
- 3148,43 Spechthausen Umg./Fischbruthaus (18.VII.1967 1F leg. unbekannt in coll. SDEI)
- 3149,32 Tornow Umg./Barnimhänge nördlich des Ortes: Abt. 630 (22.VII.2013 LF 1 Männchen, leg., det. genit. et coll. Schwabe, Präp.-Nr. 82/2016)
- 3249,14 Gersdorf Umg./Gamengrund südlich Teufelssee (08.VIII.2017 LF 1F leg., det. et coll. Schwabe)
- c 3147,13 Zerpenschleuse/Ortsgebiet: Berliner Straße, im Garten (28.VII.2013 1F, 05.–25.VII.2014 7F, LF: leg. et coll. Busse; Beleg vom 19.VII.2014 in coll. ZSM: BC ZMS Lep 90355)
- 3147,24 Finowfurt/Hirtenweg–Besters Fließ (29.VII.1990 u. 25.VII.1994 je 1F leg. et coll. Kittel det. Schwabe)
- 3148,24 Britz Umg./Stadtseerinne westlich Gr. Stadtsee (02.VIII.2013 LF 2F leg., det. et coll. Schwabe)
- 3148,32 Eberswalde OT Finow/Stadtgebiet: Altenhofer Straße, im Garten (12., 28., 30.VII.2019 LF F a. L.: Richert) und Umg./Forst Finowtal: Einflugschneise Flugplatz (15.VIII.2017 LF 1F leg., det. et coll. Schwabe)
- 3148,41 Eberswalde-Westend/Unterheide: Wildparkstraße (12.VIII.1974 1F leg. et coll. Kittel det. Schwabe)
- 3148,42 Eberswalde/Stadtgebiet: Kleingartenanlage im Schwärzetal nördlich Forstbotanischer Garten (26.VII. u. 04.VIII.2014; 26.VIII.2015; 31.VII.2017; 14.VIII.2018; 14.VII.2019, LF je 1F: Schwabe; 23.VI.2016 u. 29.VIII.2018 LF je 1 Männchen, leg., det. genit. et coll. Schwabe, Präp.-Nr. 68/2016 u. 502/2018)
- e 3149,21 Liepe (oder Brodowin) Umg./Forst Chorin: NSG Plagefenn – Ledum-Moor am Fuß der Plageberge (16.VII.2018 LF 1F leg., det. et coll. Schwabe)
- g 3050,23 Stolzenhagen/NSG Krähen- und Jungfernberge (RICHERT 1982 und 2017)

**653 (5153) *Cydia fagiglandana* (ZELLER, 1841)**

= *grossana* HAWORTH, 1811, nom. praeocc.

In allen Bundesländern nachgewiesen; in BB aktuelle Nachweise (Zeitraum 2001–2016).

Phänologie: 13.V.(2018)–21.VII.(2010); 15 DS.

**Funddaten:**

- b 3148,43 Spechthausen Umg./Fischbruthaus (20.–30.VI.1965 8F leg. Schieferdecker in coll. SDEI)
- c 3147,13 Zerpenschleuse/Ortsgebiet: Berliner Straße, im Garten (26.VI.2014 LF 1F leg., et coll. Busse; Beleg vom 28.VI.2013 in coll. ZSM: BC ZSM Lep 82760)
- 3147,44 Finowfurt Umg./Kesselmoor an der Finowfließniederung nordöstlich Lehnsee (14.VI.2017 LF 3F leg., det. et fot. Schwabe)
- 3148,32 Eberswalde OT Finow/Stadtgebiet: Altenhofer Straße, im Garten (28.V.2018 LF 1F leg. et coll. Richert det. Schwabe)
- 3148,4 Eberswalde/Stadtgebiet (20.–30.VI.1965 1F leg. Friese & Petersen in coll. SDEI)
- 3148,41 Eberswalde-Westend/Unterheide: Wildparkstraße (10.VI.1970 1F leg. et coll. Kittel det. Schwabe)
- 3148,42 Eberswalde/Stadtgebiet: Kleingartenanlage im Schwärzetal nördlich Forstbotanischer Garten (07.VI.2014 LF 1F, 08.VI. u. 11.VII.2016 LF 4F: leg., det. et coll. Schwabe), Forstbotanischer Garten (06. u. 25.VI., 27.VII.2010 LF 4F, 13. u. 24.V.2018 LF 3F; leg., det. et coll. Schwabe)
- g 3150,1 Oderberg (02.VII.1983: Blackstein i. l.);
- 3150,13 Oderberg Umg./Pimpinellenberg-Teufelsberg (VII.1994 F leg., det. et coll. Theimer)
- 3150,3 Gabow (27./28.VI.1986 1F leg. Gaedike & Kutzscher in coll. SDEI)

**654 (5154) *Cydia amplana* (HÜBNER, 1800) – Kastanienwickler**

In allen Bundesländern nachgewiesen; in BB aktuelle Nachweise (Zeitraum 2001–2016).

- RL Land Brandenburg: Kategorie 4 (potenziell gefährdet); Habitat: Laubwald.

**Funddaten:**

- b 3249,14 Gersdorf Umg./Gamengrund südlich Teufelssee (08.VIII.2017 LF F fot. Schwabe)
- c 3147,13 Zerpenschleuse/Ortsgebiet: Berliner Straße, im Garten (18.VII.–04.VIII.2014 8F LF: leg. et coll. Busse; Beleg vom 04.VIII.2014 in coll. ZSM: BC ZSM Lep 90356)
- 3148,24 Britz Umg./Stadtseerinne westlich Gr. Stadtsee (02.VIII.2013 LF 1F leg., det. et coll. Schwabe)
- 3148,32 Eberswalde OT Finow/Stadtgebiet: Altenhofer Straße, im Garten (27.VII.2017 LF 1F leg. et coll. Richert, det. Theimer; 28.VII. LF 2F u. 31.VII.2018 LF 1F; 28.VII. LF 2F, 30.VII.2019 LF 3F, 09.VIII.2019 1F: leg., det. et coll. Richert)
- 3148,42 Eberswalde/Stadtgebiet: Kleingartenanlage im Schwärzetal nördlich Forstbotanischer Garten (2014 LF 1F, 17.VII.2017 LF 2F; 14.VIII.2018 LF 1F; 14.VII. u. 06.VIII.2019 LF je 1F, Fotobelege: leg., det. et coll. Schwabe)

**655 (5155) *Cydia inquinatana* (HÜBNER, 1799)**

In 11 Bundesländern (außer HE, RP) nachgewiesen; in BB letzte Nachweise im Zeitraum 1981–2000.

- RL Land Brandenburg: Kategorie 3 (gefährdet); Habitat: Laubwald.

Der Nachweis von Schwabe im Gebiet belegt als **Wiederfund** das aktuelle Vorkommen im Land Brandenburg.

**Funddaten:**

- b 3248,22 Trampe Umg./Tramper Forst: Bornemanns Pfuhl (08. VII.2011 LF 1F Foto Nr. 8: Schwabe)
- g 3150,13 Oderberg Umg./Pimpinellenberg-Teufelsberg (V.1993, VI.1994 F leg., det. et coll. Theimer)

**656 (5104) *Grapholitha janthinana* (DUPONCHEL, 1843) – Kleiner Weißdornfruchtwickler = *incisana* HERRICH-SCHÄFFER, 1851**

In allen Bundesländern nachgewiesen; in BB aktuelle Nachweise (Zeitraum 2001–2016).

- RL Land Brandenburg: Kategorie 2 (stark gefährdet);  
Habitat: Gebüsch, Waldrand, Hecken.

**Funddaten:**

- c 3148,42 Ebw./Stadtgebiet: Kleingartenanlage im Schwärzetal nördlich Forstbotanischer Garten (31.VII.2017 LF, 1 Männchen leg., det. genit. et coll. Schwabe, Präp.-Nr. 254/2017)
- g 3150,13 Oderberg Umg./Pimpinellenberg-Teufelsberg (VIII. 2000 F leg., det. et coll. Theimer)

**657 (5163) *Lathronympha strigana* (FABRICIUS, 1775) = *politana* DENIS & SCHIFFERMÜLLER, 1775; = *hypericana* HÜBNER, 1799**

In allen Bundesländern aktuell nachgewiesen (Zeitraum 2001–2016).

Phänologie: 28.V.(2011)–03.VIII.(2019), (03.IX.2019 u. 10.X.2012); 15 DS.

**Funddaten:**

- b 3148,43 Spechthausen Umg./Fischbruthaus (20.–30.VI. u. 01.–10.VII.1965 je 1F leg. Schieferdecker in coll. SDEI)
- 3149,31 Sommerfelde Umg./Barnimhänge nördlich des Ortes: Bachtal („Wiesengraben“) (10.IX.2012 LF 1F leg., det. et coll. Schwabe)
- 3149,32 Sommerfelde Umg./Barnimhänge nördlich des Ortes (Waldgebiet) (01.X.2011 LF 1F leg., det. et coll. Schwabe); Tornow Umg./Barnimhänge nördlich des Ortes: Abt. 630 (05.VII.2009 LF 1F leg., det. et coll. Schwabe)
- c 3147,13 Zerpenschleuse/Ortsgebiet: Berliner Straße, im Garten (02.VII.2014 LF 1F leg., det. et coll. Busse)
- 3148,32 Eberswalde OT Finow/Stadtgebiet: Altenhofer Straße, im Garten (03.VIII.2019 1F leg. et coll. Richert det. Schwabe)
- 3148,4 Eberswalde/Stadtgebiet (13.VII.1967 1F a. L. leg. Friese in coll. SDEI)
- 3148,42 Eberswalde/Stadtgebiet: Kleingartenanlage im Schwärzetal nördlich Forstbotanischer Garten (07.VI.2014 LF 1F leg., det. et coll. Schwabe)
- 3149,14 Niederfinow Umg./westlich vom Schiffshebewerk (08.VI.2015 1F leg., det. et coll. Schwabe)
- 3149,31 Eberswalde Umg./Finowbruch östlich der Eichwerder-Wiesen (03.VI.2011 1F leg., det. et coll. Schwabe), Eichwerderberge (26.VII.1967 1F leg. Rinnhofer in coll. SDEI); Sommerfelde Umg./Finowbruch nördlich des Ortes: Am Bahnübergang (01.VII.2009 LF 1F leg., det. et coll. Schwabe)
- 3149,41 Stecherschleuse Umg./am Rande des ehemaligen Kiesgrubengeländes nordöstlich des Ortes (28.V.2011 LF 1F leg., det. et coll. Schwabe)
- f 3049,4 Brodowin (01.VII.1983: Blackstein i. l.)
- g 3150,1 Oderberg (30.VI.1984: Blackstein i. l.)

- 3150,13 Oderberg Umg./Pimpinellenberg-Teufelsberg (VI. 1994 F leg., det. et coll. Theimer)

- 3150,41 Altgietzen Umg./Gabower Berge („Gabower Hangkante“) (11.VI.2015 LF 1F, 27.VI.2017 TF 1F: leg., det. et coll. Schwabe)

**658 (5167) *Pammene aurana* (FABRICIUS, 1775)**

= *mediana* DENIS & SCHIFFERMÜLLER, 1775;

= *aurantiana* KOLLAR, 1832

In allen Bundesländern aktuell nachgewiesen; in BB letzte Nachweise im Zeitraum 1981–2000.

- RL Land Brandenburg: Kategorie 1 (vom Aussterben bedroht); Habitat: Staudenfluren (dort unter *Cydia aurana* FABRICIUS aufgeführt).

**Funddaten:**

- c 3149,1 Sandkrug (28.VII.1971 3F leg. Gaedike in coll. SDEI)
- f 3049,4 Brodowin (11.VIII.1965 1F leg. Gaedike in coll. SDEI; lädiert, nur Flügel aufgeklebt)

**659 (5168) *Pammene gallicana* (GUENÉE, 1845)**

= *rufillana* DOUBLEDAY, 1849

In 11 Bundesländern (außer HE, RP) nachgewiesen; in BB letzte Nachweise im Zeitraum 1981–2000.

**Funddaten:**

- f 3049,4 Brodowin (01.IX.1965 1F leg. Oehlke u. 28.VII.1971 1F leg. Gaedike in coll. SDEI; 06.VIII.1991, 27.VIII.1994: Gerstberger nach Blackstein i. l.)

**660 (5173) *Pammene fasciana* (LINNAEUS, 1761)**

= *juliana* STEPHENS, 1825

In allen Bundesländern nachgewiesen; in BB aktuelle Nachweise (Zeitraum 2001–2016).

**Funddaten:**

- b 3148,42 Eberswalde-Ostende/Breite Straße „Nähe Friedhof“ (27.VII.1967 1F leg. Rinnhofer in coll. SDEI)
- 3148,43 Spechthausen Umg./Fischbruthaus (20.–30.VI.1965 1F leg. Schieferdecker in coll. SDEI)
- c 3148,4 Eberswalde/Stadtgebiet (21.–30.VIII.1965 1F a. L. leg. Friese & Petersen in coll. SDEI)
- 3148,42 Eberswalde/Stadtgebiet/Kleingartenanlage im Schwärzetal nördlich Forstbotanischer Garten (23.VI.2016 LF 1F leg., det. et coll. Schwabe – siehe Lepiforum)

**661 (5173a) *Pammene herrichiana* (HEINEMANN, 1854) = *nimbana* HEINEMANN, 1863 (Fig. 23)**

In 6 Bundesländern nachgewiesen: SH, NI, BW, BY, SL, TH (aktuelle Nachweise: Zeitraum 2001–2016).

Die Art wird in der Literatur nicht für Brandenburg genannt (GERSTBERGER 1993, GAEDIKE & HEINICKE 1999, GAEDIKE et al. 2017). „Die Artberechtigung war zeitweise umstritten und *P. herrichiana* wurde als Form von *P. fasciana* angesehen. Neuerdings wieder als eigene Art anerkannt“ GRAF in SOBCZYK et al. 2018: 428; vgl. auch GAEDIKE & HEINICKE 1999: 175).

Der Nachweis im Gebiet bestätigt das **Vorkommen (Neufund?) im Land Brandenburg.**

**Funddaten:**

- b 3148,44 Eberswalde Umg./Oberheide: Wiebecke-Damm am Möllergrab (12.V.2008 2F LF 1 Weibchen leg., det. genit. et coll. Schwabe, Präp.-Nr. 308/2018)

- c 3148,42 Eberswalde/Stadtgebiet: Kleingartenanlage im Schwärzetal nördlich Forstbotanischer Garten (23.VI.2016 LF 2F, 1 Männchen leg., det. genit. et coll. Schwabe, Präp.-Nr. 306/2018, 17.V.2017 LF 1F, 08. u. 13.V.2018 LF je 1F leg. et fot. Schwabe – siehe Lepiforum!)

**662 (5178) *Pammene insulana* (GUENÉE, 1845)**  
= *motacillana* ZELLER, 1847

In 8 Bundesländern (außer SH, NW, HE, RP, MV) nachgewiesen; in BB letzte Funde vor 1901.  
- RL Land Brandenburg: Kategorie 0 (ausgestorben/verschollen). Habitat: Laubwald.

Der Nachweis im Gebiet wurde als **Wiederfund nach über hundert Jahren** und Beleg für das aktuelle Vorkommen **im Land Brandenburg** publiziert (SCHWABE et al. 2019).

**Funddaten:**

- g 3150,14 Oderberg/Geistberg (25.V.2017 TF 1 Weibchen leg., genit., Präp. Nr. 253/2017 Schwabe, det. W. Wolf & J. Quack, conf. H. Blackstein – siehe Lepiforum)

**663 (5179) *Pammene ignorata* KUZNETSOV, 1968**

In 7 Bundesländern nachgewiesen, fehlt in RP, MV, BB, SN, ST, und TH.

Die Art wird in der Literatur nicht für Brandenburg genannt (GERSTBERGER 1993, GAEDIKE & HEINICKE 1999, GAEDIKE et al. 2017). Der Nachweis im Gebiet wurde als **Neufund für das Land Brandenburg** publiziert (SCHWABE et al. 2019).

**Funddaten:**

- g 3150,14 Oderberg/Geistberg (15. u. 25.V.2017 LF 2F; 1 Männchen leg., det. genit. et coll. Schwabe, Präp.-Nr. 274/2017, conf. A. Zhakov – siehe Lepiforum)

**664 (5181) *Pammene giganteana* (PEYERIMHOFF, 1863) = *inquilana* T. FLETSCHER, 1938; = *fimbriana* HAWORTH, 1811**

In allen Bundesländern nachgewiesen; in BB aktuelle Nachweise (Zeitraum 2001–2016).

**Funddaten:**

- b 3149,31 Sommerfelde Umg./Barnimhänge nördlich des Ortes: Bachtal („Wiesengraben“) (02. u. 11.IV.2011 LF 1F leg., det. et coll. Schwabe)

**665 (5182) *Pammene argyrana* (HÜBNER, 1799)**

In allen Bundesländern nachgewiesen; in BB aktuelle Nachweise (Zeitraum 2001–2016).

**Funddaten:**

- b 3149,32 Tornow Umg./Barnimhänge nördlich des Ortes: Abt. 630 (11.V.2013 LF 3F leg., det. et coll. Schwabe)  
3149,34 Tornow Umg./Barnimhänge nördlich des Ortes: Bachtal am Wiesenweg (29.IV.2012 LF 1F leg., det. et coll. Schwabe)  
c 3148,42 Eberswalde/Stadtgebiet: Kleingartenanlage im Schwärzetal nördlich Forstbotanischer Garten (17.V.2017 LF, 1 Männchen leg., det. genit. et coll. Schwabe, Präp.-Nr. 247/2017; 22.IV.2018 LF 1F leg., det. et coll.)  
g 3150,13 Oderberg Umg./Pimpinellenberg-Teufelsberg (IV.1995 F leg., det. et coll. Theimer)

**666 (5183) *Pammene suspectana* (LIENIG & ZELLER, 1846) = *fraxinana* PEYERIMHOFF, 1871**

In 8 Bundesländern (außer HE, RP, SL, MV, TH) nachgewiesen, in BB letzte Funde im Zeitraum 1981–2000.  
- RL Land Brandenburg: Kategorie 1 (vom Aussterben bedroht); Habitat: Laubwald.

Der Nachweis im Gebiet wurde als **Wiederfund** und Beleg für das aktuelle Vorkommen **im Land Brandenburg** publiziert (SCHWABE et al. 2019).

**Funddaten:**

- 3150,14 Oderberg/Geistberg (15.V.2017 TF 1 Männchen leg., det. genit. et coll. Schwabe, Präp.-Nr. 307/2017 conf. F. Graf – siehe Lepiforum)

**667 (5186) *Pammene obscurana* (STEPHENS, 1834) – Zwergbirkenwickler = *tomiana* ZELLER, 1868**

In 12 Bundesländern (außer HE) nachgewiesen, in BB aktuelle Nachweise (Zeitraum 2001–2016).

**Funddaten:**

- c 3148,42 Eberswalde/Stadtgebiet: Kleingartenanlage im Schwärzetal nördlich Forstbotanischer Garten (17.V.2017 LF, 1 Männchen leg., det. genit. et coll. Schwabe, Präp.-Nr. 252/2017)

**668 (5187) *Pammene agnotana* REBEL, 1914 = *snellenana* BENTINCK, 1947**

In 9 Bundesländern (außer NW, BW, MV, ST) nachgewiesen; in BB letzte Nachweise im Zeitraum 1981–2000.  
- RL Land Brandenburg: Kategorie 1 (vom Aussterben bedroht); Habitat: Gebüsch, Waldrand, Hecken.

**Funddaten:**

- g 3150,13 Oderberg Umg./Pimpinellenberg-Teufelsberg (IV.1994, V.1995 F leg., det. et coll. Theimer)

**669 (5190) *Pammene rhediella* (CLERCK, 1759) – Bodenseewickler = *rhediana* HÜBNER, 1825**

In allen Bundesländern nachgewiesen; in BB aktuelle Nachweise (Zeitraum 2001–2016).

**Funddaten:**

- g 3150,13 Oderberg Umg./Pimpinellenberg (12.V.1986 1F leg. Gaedike in coll. SDEI), Pimpinellenberg-Teufelsberg (V.1994, VI.1995, V.1998 F leg., det. et coll. Theimer)  
3150,14 Oderberg/Geistberg (25.V.2017 TF 1 Weibchen: leg., det. genit. et coll. Schwabe, Präp.-Nr. 243/2017)

**670 (5193) *Pammene spiniana* (DUPONCHEL, 1843)**

In 12 Bundesländern (außer MV) nachgewiesen; in BB letzte Nachweise im Zeitraum 1981–2000.  
- RL Land Brandenburg: Kategorie 4 (potenziell gefährdet). Habitat: Gebüsch, Waldrand, Hecken.

**Funddaten:**

- f 3049,23 Serwest Umg./Kernberge nördlich Serwester See (1994: SOMMER et al. 1994)  
3049,44 Brodowin Umg./Kl. Rummelsberg (20.VII.1992 1F leg. Sommer in coll. SDEI; 1994 F in Malaisefalle: SOMMER et al. 1994)  
g 3150,1 Oderberg (27.VIII.1994, 19.VIII.1995: Gerstberger nach Blackstein i. l.)

**671 (5196) *Pammene regiana* (ZELLER, 1849)**

In 12 Bundesländern (außer HE) nachgewiesen, in BB aktuelle Nachweise (Zeitraum 2001–2016).

**Funddaten:**

- 3148,42 Eberswalde/Stadtgebiet: Kleingartenanlage im Schwärzetal nördlich Forstbotanischer Garten (17.VII.2017 LF 1 Männchen leg., det. genit. et coll. Schwabe, Präp.-Nr. 305/2018; conf. Alexandr Zhakov – siehe Lepiforum)

**672 (5197) *Pammene aurita* RAZOWSKI, 1992**

– Goldgelber Bergahornwickler = *aurantiana* STAUDINGER, 1871, nom. praeocc.

In 12 Bundesländern (außer HE) nachgewiesen, in BB aktuelle Nachweise (Zeitraum 2001–2016).

**Funddaten:**

- 3148,42 Eberswalde/Stadtgebiet: Kleingartenanlage im Schwärzetal nördlich Forstbotanischer Garten (31.VII.2017 LF 1 Männchen leg., det. genit. et coll. Schwabe, Präp.-Nr. 309/2018; conf. Alexandr Zhakov – siehe Lepiforum)

**673 (5205) *Pammene germmana* (HÜBNER, 1799)**

= *atropurpurana* HAWORTH, 1811; = *germarana* HÜBNER, 1825

In 12 Bundesländern (außer HE) nachgewiesen; in BB aktuelle Nachweise (Zeitraum 2001–2016).

- RL Land Brandenburg: Kategorie 0 (ausgestorben/verschollen); Habitat: Gebüsch, Waldrand, Hecken. Kategorie überholt! (Anm. Verf.).

**Funddaten:**

- c 3147,44 Finowfurt Umg./Moor an der Finowfließniederung nordöstlich Lehnsee (06.VI.2016 LF 1F leg., det. et coll. Schwabe)
- 3148,42 Eberswalde/Stadtgebiet: Kleingartenanlage im Schwärzetal nördlich Forstbotanischer Garten (08.VI.2016 LF 1 Männchen, leg., det. genit. et coll. Schwabe, Präp.-Nr. 54/2016)

**674 (5207) *Strophedra weirana* (DOUGLAS, 1850) (Fig. 24)**

In 12 Bundesländern (außer RP) nachgewiesen; in BB letzte Nachweise im Zeitraum 1981–2000.

- RL Land Brandenburg: Kategorie 1 (vom Aussterben bedroht); Habitat: Laubwald. Kategorie überholt, häufige Art bei uns (Anm. Verf.).

Die Nachweise im Gebiet belegen als **Wiederfunde** das aktuelle Vorkommen **im Land Brandenburg**.

**Funddaten:**

- b 3148,44 Eberswalde Umg./Oberheide südlich Landesforstanstalt (P-Fund im Januar 2013, F e. p. 28.II.2014 im Zimmer: leg., det. et coll. Schwabe; Wiebecke-Damm am Möllergrab (P-Fund 16.I.2016, F e. p. 03.III.2016: leg., det. et coll. Schwabe)
- c 3148,44 Eberswalde/Baumschule des Forstbotanischen Gartens (Puppenfund 16.I.2011, F e. p. 17.II.2011 im Zimmer 1 Weibchen leg., det. et coll. Schwabe)
- ? ? Eberswalde Umg. (17.VI.1969: Beleg in coll. SDEI; Blackstein i.l.) (sichere Zuordnung zu MTB bzw. Naturraum nicht möglich)

- c 3148,42 Eberswalde/Stadtgebiet: Kleingartenanlage im Schwärzetal nördlich Forstbotanischer Garten (21.VI.2016 LF 1 Männchen det. genit., Präp.-Nr. 53/2016; 24.V.2018 LF 1F; 23.VI.2016 LF 1 Männchen det. genit., Präp.-Nr. 353/2018: leg. et coll. Schwabe)

- f 3149,21 Liepe Umg./Forst Chorin: NSG Plagefenn – *Ledum*-Moor am Fuß der Plageberge (07.VI.2018 LF 2F leg., det. et coll. Schwabe)

**675 (5208) *Strophedra nitidana* (FABRICIUS, 1794) = *flexana* ZELLER, 1849**

In allen Bundesländern nachgewiesen; in BB aktuelle Nachweise (Zeitraum 2001–2016).

**Funddaten:**

- c 3148,4 Eberswalde/Stadtgebiet (17.VI.1969 1F leg. Friese det. genit. Blackstein in coll. SDEI)
- e 3149,22 Liepe Umg./Forst Chorin: F. Liepe (22.VI.1960 1F leg. Kruehl in coll. SDEI)
- f 3049,4 Brodowin (05.VII.1971 1F leg. Gaedike det. genit. Blackstein in coll. SDEI)

**676 (5214) *Dichrorampha plumbana* (SCOPOLI, 1763) = *saturnana* GUENNÉE, 1845; = *resplendana* HEINEMANN, 1870; = *rejectana* LA HARPE, 1858**

In allen Bundesländern aktuell nachgewiesen (Zeitraum 2001–2016).

**Funddaten:**

- g 3150,13 Oderberg Umg./Pimpinellenberg (13.V.1968 1F leg. Rinnhofer det. Blackstein in coll. SDEI; Pimpinellenberg-Teufelsberg (V.1994, V.1997 F leg., det. et coll. Theimer)
- 3150,14 Oderberg/Geistberg (13.V. u. 05.VI.2017 TF 2 Männchen leg., det. genit. et coll. Schwabe, Präp.-Nr. 244/2017 u. 255/2017)
- 3150,32 Altglietzen Umg./Ödland südwestlich des Ortes (10.VI.2019 TF 1F leg. det. genit. et coll. Schwabe, Präp.-Nr. 775/2019)

**677 (5232) *Dichrorampha acuminatana* (LIENIG & ZELLER, 1847)**

In allen Bundesländern nachgewiesen; in BB aktuelle Nachweise (Zeitraum 2001–2016).

- RL Land Brandenburg: Kategorie 3 (gefährdet); Habitat: Staudenfluren.

**Funddaten:**

- c 3147,13 Zerpenschleuse/Ortsgebiet: Berliner Straße, im Garten (03.VI.2015 LF 1F leg., det. et coll. Busse)
- 3147,44 Finowfurt Umg./Moor an der Finowfließniederung nordöstlich Lehnsee (06.VI.2016 LF 1 Männchen, leg., det. genit. et coll. Schwabe, Präp.-Nr. 65/2016)
- 3148,32 Eberswalde OT Finow Umg./Einflugschneise Flugplatz (15.VIII.2017 LF 1 Weibchen leg., det. genit. et coll. Schwabe, Präp.-Nr. 278/2017)
- 3148,42 Eberswalde/Stadtgebiet: Kleingartenanlage im Schwärzetal nördlich Forstbotanischer Garten (11.V.2015 LF 1F leg., det. et coll. Schwabe)
- 3149,14 Niederfinow Umg./Oder-Havel-Kanal westlich vom Schiffshebewerk (18.VIII.2015 LF 2F, 27.VIII.2016 LF 1F: leg., det. et coll. Schwabe)
- g 3150,13 Oderberg/Pimpinellenberg (02.VII.1968 LF 1F leg. Rinnhofer in coll. SDEI)

3150,14 Oderberg/Geistberg (10.VI.2017 LF 1 Männchen leg., det. genit. et coll. Schwabe, Pröp.-Nr. 259/2017)

**678 (5239) *Dichrorampha simpliciana* (HAWORTH, 1811)**

In allen Bundesländern nachgewiesen; in BB aktuelle Nachweise (Zeitraum 2001–2016).

**Funddaten:**

- b 3148,42 Eberswalde-Ostende/Breite Straße „Nähe Friedhof“ (19.VII.1967 LF 1F leg. Rinnhofer in coll. SDEI)
- c 3147,13 Zerpenschleuse/Ortsgebiet: Berliner Straße, im Garten (23.VII.2013 LF 1 leg., det. et coll. Busse)
- 3148,4 Eberswalde/Stadtgebiet (19.VIII.1970 TF 6F leg. Rinnhofer in coll. SDEI)
- 3148,42 Eberswalde/Stadtgebiet: Kleingartenanlage im Schwärzetal nördlich Forstbotanischer Garten (26.VIII.2018 LF 1 Männchen leg., det. genit. et coll. Schwabe, Pröp.-Nr. 489/2018)
- 3149,14 Niederfinow Umg./westlich vom Schiffshebewerk (18.VIII.2015 LF 2F, 1 Männchen leg., det. genit. et coll. Schwabe, Pröp.-Nr. 69/2016)
- g 3149,41 Niederfinow/Oderhänge–ehemalige Kiesgruben südwestlich vom Schiffshebewerk (27.VIII.2016 LF, 1 Männchen leg., det. genit. et coll. Schwabe, Pröp.-Nr. 277/2017)
- 3150,13 Oderberg Umg./Pimpinellenberg-Teufelsberg (VIII. 1992, VIII.1995 F leg., det. et coll. Theimer)
- ? ? Umgebung Eberswalde (22.VII.1981 1F leg. Gaedike u. 04.VIII.1982 2F leg. Rinnhofer in coll. SDEI) (sichere MTB- und Naturraumzuordnung nicht möglich)

**679 (5240) *Dichrorampha sequana* (HÜBNER, 1799)**

In den meisten Bundesländern (außer SH, HE, NW, MV) nachgewiesen; in BB aktuelle Nachweise (Zeitraum 2001–2016).

- RL Land Brandenburg: Kategorie 2 (stark gefährdet); Habitat: Staudenfluren.

**Funddaten:**

- a 3250,1 Bad Freienwalde (1999 F leg., det. et coll. Theimer)
- g 3150,1 Oderberg (30.VI.1984: Blackstein i. l.)
- 3150,3 Schiffmühle (25. u. 30.VI.1994: Blackstein i. l.; 25.VI. 1999: Gerstberger nach Blackstein i. l.)

**680 (5246) *Dichrorampha vancouverana* McDUNNOUGH, 1935 = *strigana* HAWORTH, 1811; = *politana* GUENEE, 1845; = *guenneana* OBRAZTSOV, 1953**

In allen Bundesländern nachgewiesen; in BB aktuelle Nachweise (Zeitraum 2001–2016).

**Funddaten:**

- b 3149,32 Tornow Umg./Barnimhänge nördlich des Ortes: Abt. 630 (11.VII.2011 LF 1F leg., det. et coll. Schwabe)
- c 3149,14 Niederfinow Umg./Oder-Havel-Kanal westlich vom Schiffshebewerk (23.VII.2015 LF 1F leg., det. et coll. Schwabe)
- g 3150,1 Oderberg (Kettenteil nach AMSEL 1930–31) (dort als *Cacoecia strigana* H. verzeichnet)
- 3150,13 Oderberg Umg./Pimpinellenberg-Teufelsberg (VIII. 1993, VI.1994 F leg., det. et coll. Theimer)
- 3150,3 Gabow (27./28.VI.1986 1F leg. Gaedike & Kutzscher in coll. SDEI)

3150,32 Altgietzen Umg./Ödland südwestlich des Ortes (10.VIII.2019 TF 1 Weibchen leg. det. genit. et coll. Schwabe, Pröp.-Nr. 809/2019)

**681 (5247) *Dichrorampha flavidorsana* KNAGGS, 1867 – Gelbrücken-Rainfarnwickler**

In allen Bundesländern nachgewiesen; in BB aktuelle Nachweise (Zeitraum 2001–2016).

**Funddaten:**

- b 3149,31 Sommerfelde Umg./Barnimhänge nördlich des Ortes: Bachtal („am Wiesengraben“) (21.VI.2017 TF 6F leg., det. et coll. Schwabe)
- c 3149,41 Stecherschleuse Umg./am Rande des ehemaligen Kiesgrubengeländes nordöstlich des Ortes (21. u. 28.VI. 2015 LF 3F leg., det. et coll. Schwabe)
- g 3150,1 Oderberg (18.VIII.1984: Blackstein i. l.)
- 3150,14 Oderberg/Geistberg (05., 10. u. 19.VI.2017 TF 3F, LF 2F: leg., det. et coll. Schwabe)
- 3150,3 Gabow (30.VI.1984: Blackstein i. l.)
- 3150,34 Gabow/Granitberggebiet (09.VII.2017 TF 1F leg., det. et coll. Schwabe)

**682 (5249) *Dichrorampha petiverella* (LINNAEUS, 1758) = *dorsana* FABRICIUS, 1775**

In allen Bundesländern nachgewiesen; in BB aktuelle Nachweise (Zeitraum 2001–2016).

Rinnhofer beobachtete die Art bei Eberswalde am 14. VII.1968 „zu Hunderten um *Artem. (isia) camp. (estre)*“ am Tage.

**Funddaten:**

- c 3148,4 Eberswalde (06.VII.1981 1F leg. Rinnhofer in coll. SDEI)
- 3149,31 Eberswalde-Ostende/„Schutt“, „Müll“, „RG II Ost“, Eichwerder (12.VI.1968 TF 1F, 14.VII.1968 TF 6F leg. Rinnhofer in coll. SDEI) (die Angaben beziehen sich auf ein Gebiet, welches später als Mülldeponie genutzt wurde)
- f 3049,4 Brodowin (01.IX.1965 1F leg. Oehlke u. 06.VIII.1971 1F leg. Gaedike in coll. SDEI)
- g 3150,13 Oderberg Umg./Pimpinellenberg-Teufelsberg (VII. 1993, VII.1994 F leg., det. et coll. Theimer)
- 3150,32 Altgietzen Umg./Ödland südwestlich des Ortes (10. VIII.2019 TF 1 Männchen leg., det. genit. et coll. Schwabe, Pröp.-Nr. 776/2019)

**683 (5251) *Dichrorampha plumbagana* (TREITSCHKE, 1830) – Borstgrasrasenwickler = *subsequana* WOCKE, 1871**

In allen Bundesländern nachgewiesen; in BB aktuelle Nachweise (Zeitraum 2001–2016).

- RL Land Brandenburg: Kategorie 3 (gefährdet); Habitat: Trockenrasen.

**Funddaten:**

- c 3149,31 Eberswalde/„Müll Eichwerder“ (12.VI.1968 TF 1F leg. Rinnhofer det. genit. Blackstein in coll. SDEI)
- f 3049,4 Brodowin (26.V.1971 1F leg. Gaedike det. genit. Blackstein in coll. SDEI)
- g 3149,41 Niederfinow/Oderhänge–ehemalige Kiesgruben südwestlich vom Schiffshebewerk (25.V.2017 TF, 1 Männchen det. genit. et coll. Schwabe, Pröp.-Nr. 245/2017)

- 3150,1 Oderberg Umg. (02.VII.1983: Blackstein i. l.; 11.VI.1994: Gerstberger nach Blackstein i. l.)  
 3150,3 Schiffmühle (18.V.1985: Blackstein i. l.)  
 ? ? Eberswalde Umg. (20.V.1972 TF 1F leg. Rinnhofer det. genit Blackstein in coll. SDEI) (sichere MTB- und Naturraumzuordnung nicht möglich)

**Südöstliches Nachbargebiet:**

- 3552 Mallnow (04.VI.1985: Blackstein i. l.); Lebus (10.VI.1995 ohne weitere Angabe; Blackstein i. l.)

**Nordöstliches Nachbargebiet:**

- 2752 Gartz (04.VI.1995: Gerstberger; Blackstein i. l.)

**684 (5252) *Dichrorampha obscuratana* (WOLFF, 1955) = *tanacetii* STANGE, 1900, nec STANTON**

In 12 Bundesländern (außer BW) nachgewiesen; in BB aktuelle Nachweise (Zeitraum 2001–2016).

**Funddaten:**

- c 3149,31 Eberswalde-Ostende/„Müll Eichwerder“, „Ödland“ (09.VI.1968 TF 1F u. 12.VI.1968 TF 4F leg. Rinnhofer in coll. SDEI)  
 f 3049,4 Brodowin (04.VI.1971 1F leg. Gaedike in coll. SDEI)

**Choreutidae (Spreizflügel falter)****685 (5269) *Anthophila fabriciana* (LINNAEUS, 1767) – Brennessel-Spreizflügel falter**

In allen Bundesländern aktuell nachgewiesen (Zeitraum 2001–2016).

**Funddaten:**

- b 3149,32 Tornow Umg./Barnimhänge nördlich des Ortes: Abt. 630 (21.VIII.2011 LF 1F leg., det. et coll. Schwabe)  
 c 3147,41 Marienwerder/Steinlaake (02.VI.2015 LF 3F leg. Schwabe det. Busse)  
 3148,4 Eberswalde (16.X.1977 1F e. l. leg. Oehlke in coll. SDEI), Eberswalde/Stadtgebiet (27.VIII.1966 1F leg. Friese in coll. SDEI)  
 ? ? Eberswalde-Ostende (17.VI.1969 1F leg. Döbler in coll. SDEI) (sichere MTB- und Naturraumzuordnung nicht möglich)  
 g 3150,13 Oderberg Umg./Pimpinellenberg-Teufelsberg (VIII.1993, VI.1994 F leg., det. et coll. Theimer)

**686 (5282) *Choreutis pariana* (CLERCK, 1759) – Apfelbaum-Spreizflügel falter**

In allen Bundesländern nachgewiesen; in BB aktuelle Nachweise (Zeitraum 2001–2016).

**Funddaten:**

- g 3150,13 Oderberg Umg./Pimpinellenberg-Teufelsberg (IX.1998 F leg., det. et coll. Theimer)

**Urodidae****687 (5287) *Wockia asperipunctella* (BRUAND, 1850)**

In 8 Bundesländern (außer NW, HE, RP, MV, ST) zwar nachgewiesen, aktuell nur in fünf; in BB letzte Nachweise im Zeitraum 1901–1980).

Der Nachweis im Gebiet wurde als **Wiederfund** und Beleg für das aktuelle Vorkommen **im Land Brandenburg** publiziert (SCHWABE et al. 2019).

**Funddaten:**

- c 3148,42 Eberswalde/Stadtgebiet: Kleingartenanlage im Schwärzetal nördlich Forstbotanischer Garten (02.VI.2016 LF 1 Weibchen leg., det. genit. et coll. Schwabe) (Anm. Verf.: Genital nach Determination verloren gegangen)

**Schreckensteiniidae****688 (5291) *Schreckensteinia festaliella* (HÜBNER, 1819)**

In 11 Bundesländern (außer BB und ST) nachgewiesen.

Die Art wird in der Literatur nicht für Brandenburg genannt (GERSTBERGER 1993, GAEDIKE & HEINICKE 1999, GAEDIKE et al. 2017). Der Nachweis im Gebiet wurde als **Neufund für das Land Brandenburg** publiziert (SCHWABE et al. 2019).

**Funddaten:**

- g 3150,13 Oderberg/Pimpinellenberg (06.VI.2016 F leg., det. genit. 2017 et coll. Theimer)

**Eperminiidae (Zahnmotten, Zahnflügel falter)****689 (5304) *Epermenia illigerella* (HÜBNER, 1813)**

In allen Bundesländern nachgewiesen; in BB aktuelle Nachweise (Zeitraum 2001–2016).

Raupe an Giersch, *Aegeopodium podagraria* (Gaedike i. l.).

**Funddaten:**

- c 3148,42 Eberswalde/Stadtgebiet: Kleingartenanlage im Schwärzetal nördlich Forstbotanischer Garten (07.VI.2014 LF 1F, 08.VI.2016 LF 1F; 01.VI.2017 LF 1F: leg., det. et coll. Schwabe)  
 3148,4 Eberswalde/Stadtgebiet (8 Männchen, 11 Weibchen, 25.V. und A VI.1966, 20.V.1968 e. l., leg. Gaedike in coll. SDEI: Gaedike i. l.)  
 g 3150,13 Oderberg/Teufelsberg (1 Männchen, 10.VI.1981, leg. Gaedike in coll. SDEI: Gaedike i. l.)

**690 (5311) *Epermenia iniquella* (WOCKE, 1867)**

– **Haarstang-Zahnflügel falter** = *dentosella* auct. nec HERRICH-SCHÄFFER, 1854; = *kruegerella*

SCHAWERDA, 1921

In 7 Bundesländern nachgewiesen, aktuell nur in BY, SL (Zeitraum 2001–2016); in BB nur Nachweise im Zeitraum 1981–2000.

**Funddaten:**

- g 3150,1 Oderberg (15.VIII.1993, 06.VIII.1994: 1 Männchen, 2 Weibchen leg. Gerstberger in coll. SDEI: Gaedike i. l.)  
 3150,13 Oderberg/Pimpinellenberg-Teufelsberg (VIII.1993 F leg., det. et coll. Theimer)

**Alucitidae (Federgeistchen)****691 (5323) *Alucita hexadactyla* (LINNAEUS, 1758)**

In allen Bundesländern nachgewiesen; in BB aktuelle Nachweise (Zeitraum 2001–2016).

**Funddaten:**

- b 3247,1 Prenden Umg. (IV.2011 F leg., det. et coll. Theimer)
- c 3148,42 Eberswalde/Stadtgebiet: Kleingartenanlage im Schwärzetal nördlich Forstbotanischer Garten (08.III. u. 03.V. 2015 LF 2F; 06.V.2017 LF 1F, 27.V.2019 LF 1F (Foto): leg., det. et coll. Schwabe)

**Pterophoridae (Federmotten)**

**692 (5342) *Agdistis adactyla* (HÜBNER, 1819) = *hübneri* CURTIS, 1834**

In 9 Bundesländern (außer SH, NW, HE, SL) nachgewiesen; in BB aktuelle Nachweise (Zeitraum 2001–2016). Die Funde, welche SUTTER (1991) für die ehemalige DDR aufführte, liegen an der Nordgrenze des Areals. Aus unserem Gebiet wird dort Gabow genannt, Fund „ab 1950“.

**Funddaten:**

- g 3150,3 Gabow (Beck nach SUTTER, 1991)
- 3150,43 Altgietzen Umg./Gabower Berge (Hangkante) (29.VI.2015 LF 1F leg., det. et coll. Schwabe)

**693 (5368) *Platyptilia gonodactyla* (DENIS & SCHIFFERMÜLLER, 1775) = *megadactyla* DENIS & SCHIFFERMÜLLER, 1775**

In allen Bundesländern nachgewiesen; in BB aktuelle Nachweise (Zeitraum 2001–2016).

In SUTTER (1991) keine Einzelfundortangaben; auf Verbreitungskarte 7 liegt ein Fundpunkt, Fund „ab 1950“, im MTB-Bereich 3148. Er bezieht sich auf den Fundort Eberswalde (siehe Funddaten!).

**Funddaten:**

- b 3148,42 Eberswalde/Oberheide: Institut für Waldschutz (03.VII.1957, 30.VIII.1958, 11.IX.1960 je 1F leg. Kruel in coll. SDEI)
- 3148,43 Spechthausen Umg./Fischbruthaus (21.–30.VIII. 1965, 29.VI.1967, je 1F leg. Schieferdecker in coll. SDEI)
- c 3148,42 Eberswalde/Stadtgebiet: Kleingartenanlage im Schwärzetal nördlich Forstbotanischer Garten (06.VII.2014 LF 1F leg., det. et coll. Schwabe)
- 3148,4 Eberswalde/Stadtgebiet (20.–30.VI.1965 1F leg. Friese in coll. SDEI)
- g 3149,2 Liepe (12.VI.1976 1 Männchen leg. et coll. Kittel det. genit. Schwabe, Präp.-Nr. 191/2017)

**694 (5377) *Platyptilia (Gillmeria) pallidactyla* (HAWORTH, 1811)**

In allen Bundesländern nachgewiesen; in BB aktuelle Nachweise (Zeitraum 2001–2016).

In SUTTER (1991) keine Einzelfundortangaben; auf Verbreitungskarte 10 liegen drei Fundpunkte, Fund „ab 1950“, in den MTB-Bereichen 3049, 3148 und 3150. Sie beziehen sich auf die Fundorte Brodowin, Groß Ziethen-Senftenhütte, Spechthausen und Oderberg (siehe Funddaten!).

**Funddaten:**

- b 3148,43 Spechthausen Umg./Fischbruthaus (11.–20.VII.1965 2F leg. Schieferdecker in coll. SDEI, 29.VI.1967 2F Lichtfalle leg. ohne Angabe, vermutlich Schieferdecker, in coll. SDEI)

- 3149,31 Sommerfelde Umg./Bachtal nördlich des Ortes („Wiesengraben“) (04.IV.2009 LF 1F leg., det. et coll. Schwabe), Waldgebiet östlich des Eichwerder (07.VII.1981 1F leg. Kruel in coll. SDEI)
- 3248,1 Melchow (22.VI.1992 2F leg. Gaedike in coll. SDEI)
- c 3147,13 Zerpenschleuse/Ortsgebiet: Berliner Straße, im Garten (30.VI.2013 LF 1F leg., det. et coll. Busse)
- 3149,3 Eberswalde-Ostende/„Ödland“ (12.VII.1965 1F leg. Kruel in coll. SDEI)
- 3149,41 Stecherschleuse Umg./am Rande des ehemaligen Kiesgrubengeländes nordöstlich des Ortes (30.IV. 2013 TF 1F leg., det. et coll. Schwabe)
- f 3049,4 Brodowin (05.VII.1971 F leg. Gaedike in coll. SDEI)
- e 3049 „Endmöränenbogen Groß Ziethen-Senftenhütte“ (10.–15.VII.1967 3F leg. Richert in coll. SDEI)
- g 3150,1 Oderberg (13.VII.1967 1F leg. Friese in coll. SDEI)

**695 (5378) *Gillmeria ochrodactyla* (DENIS & SCHIFFERMÜLLER, 1775) = *Platyptilia tetradactyla* LINNAEUS, 1758**

In allen Bundesländern nachgewiesen; in BB aktuelle Nachweise (Zeitraum 2001–2016).

In SUTTER (1991) keine Einzelfundortangaben; auf Verbreitungskarte 9 liegen zwei Fundpunkte in den MTB-Bereichen 3150 und 3148. Sie beziehen sich auf die Fundorte Spechthausen und Oderberg (siehe Funddaten!).

**Funddaten:**

- b 3149,32 Tornow Umg./Barnimhänge nördlich des Ortes: Abt. 630 (05.VII.2009 LF 1F leg., det. et coll. Schwabe)
- 3148,43 Spechthausen Umg./Fischbruthaus (29.VI.1967 1F Lichtfalle leg. unbekannt in coll. SDEI)
- c 3148,32 Eberswalde OT Finow/Stadtgebiet: Altenhofer Straße, im Garten (29.VI.2018 LF 1F leg. et coll. Richert det. Schwabe)
- 3149,14 Stecherschleuse Umg./Eberswalder Tal nordwestlich des Ortes Richtung Kahlenberg (24.VII.2017 F leg., det. et fot. Schwabe)
- g 3050,23 Stolzenhagen/NSG Krähen- und Jungfernberge (RICHERT 1982 und 2017)
- 3150,13 Oderberg/NSG Pimpinellenberg (08.VII.1988 1F leg. Richert in coll. SDEI)

**696 (5381) *Amblyptilia acanthadactyla* (HÜBNER, 1813)**

In allen Bundesländern nachgewiesen; in BB aktuelle Nachweise (Zeitraum 2001–2016).

- RL Land Brandenburg: Kategorie 0 (ausgestorben/ verschollen); Habitat: Laub-, Auwälder und Heiden. Kategorie überholt (Anm. Verf.).

SUTTER 1991 führt keine Funddaten aus unserem Gebiet an, obwohl bereits AMSEL (1930–31) die Art von Oderberg nennt.

**Funddaten:**

- c 3148,42 Eberswalde/Stadtgebiet: Kleingartenanlage im Schwärzetal nördlich Forstbotanischer Garten (04.VIII.2014 LF 1F; 09. u. 10.IV.2018 LF 2F: leg., det. et coll. Schwabe)
- g 3150,1 Oderberg (Kettebeil nach AMSEL 1930–31)



**697 (5390) *Stenoptilia pterodactyla* (LINNAEUS, 1761) = *fuscus* RETZIUS, 1783**

In allen Bundesländern nachgewiesen; in BB aktuelle Nachweise (Zeitraum 2001–2016).

SUTTER (1991) macht keine Einzelfundortangaben; auf Verbreitungskarte 16 liegen drei Fundpunkte (Fund „ab 1950“) im MTB-Bereich 3150 (Oderberg? Gabow?) bzw. 3049 (Brodowin?); diese Fundpunkte können keinem Ort sicher zugeordnet werden. Ein weiterer Fundpunkt im MTB-Bereich 3148 bezieht sich auf die Fundorte Eberswalde und Spechthausen (siehe Funddaten!).

**Funddaten:**

- b 3148,43 Spechthausen Umg./Fischbruthaus (29.VI.1967, Lichtfalle, 1F leg. unbekannt in coll. SDEI)  
 3248,1 Melchow (22.VI.1992 2F leg. Gaedike in coll. SDEI)  
 c 3148,4 Eberswalde/Stadtgebiet (04.VII.1975 F leg. Rinnhofer in coll. SDEI)  
 f 3049 Brodowin? (SUTTER, 1991) (Fundort nicht sicher zuzuordnen!)  
 g 3150 Oderberg?, Gabow? (SUTTER, 1991) (Fundort nicht sicher zuzuordnen!)  
 3150,34 Gabow/Granitberggebiet (27.VI.2017 TF 1 Weibchen leg., det. genit. et coll. Schwabe, Präp.-Nr. 440/2018)

**698 (5397) *Stenoptilia bipunctidactyla* (SCOPOLI, 1763) = *serotinus* ZELLER, 1852; = *mictodactyla* DENIS & SCHIFFERMÜLLER, 1775**

In allen Bundesländern nachgewiesen; in BB Nachweise im Zeitraum 1981–2000.

In SUTTER (1991) keine Einzelfundortangaben; auf Verbreitungskarte 17 liegen zwei Fundpunkte in den MTB-Bereichen 3049 und 3150. Sie beziehen sich auf die Fundorte Brodowin, Oderberg und Gabow (siehe Funddaten!).

**Funddaten:**

- f 3049,4 Brodowin (01.IX.1965 1F leg. Oehlke in coll. SDEI)  
 g 3150,1 Oderberg (13.VII.1967 1F u. 30.VI.1968 2F leg. Friese in coll. SDEI)  
 3150,3 Gabow (25.VIII.1987 F leg. Gaedike in coll. SDEI)

**699 (5414) *Stenoptilia pelidnodactyla* (STEIN, 1837) = *mictodactyla* ZELLER, 1841**

In allen Bundesländern zwar nachgewiesen, aktuell (Zeitraum 2001–2016) nur in drei; in BB letzte Nachweise im Zeitraum 1981–2000.

- RL Land Brandenburg: Kategorie 4 (potenziell gefährdet); Habitat: Trockenrasen.

Nach SUTTER (1991) Fundorte zerstreut, keine Einzelfundortangaben; auf Verbreitungskarte 18 liegt ein Fundpunkt (Fund „ab 1950“) im MTB-Bereich 3150. Diesem Fundpunkt ist kein Fundort sicher zuzuordnen (Oderberg? Gabow?). Keine Belege aus dem Gebiet in coll. SDEI.

**Funddaten:**

- g 3150 Oderberg?, Gabow? (SUTTER, 1991) (sichere Zuordnung zu einem Fundort nicht möglich)

**700 (5434) *Cnaemidophorus rhododactyla* (DENIS & SCHIFFERMÜLLER, 1775)**

In allen Bundesländern nachgewiesen; in BB aktuelle Nachweise (Zeitraum 2001–2016).

Keine Funddaten aus unserem Gebiet in SUTTER (1991).

**Funddaten:**

- b 3149,32 Tornow Umg./Barnimhänge nördlich des Ortes: Abt. 630 (10.VII.2011 LF 1F, 03.VII.2012 LF 2F: leg., det. et coll. Schwabe)  
 c 3147,13 Zerpenschleuse/Ortsgebiet: Berliner Staße, im Garten 23.VI. u. 14.VII.2013 je 1F, 09. u. 10.VII.2014 je 1F LF: Busse; Beleg vom 14.VII.2013 in coll. ZSM: BC ZSM Lep 82770)  
 3147,24 Finowfurt/Hirtenweg–Besters Fließ (04.VII.1993 1F leg., det. et coll. Kittel)  
 3148,41 Eberswalde-Westend/Unterheide: Wildparkstraße (13.VII.1976 1F leg., det. et coll. Kittel)  
 g 3150,13 Oderberg/Teufelsberg (05.VII.1973 1F leg., det. et coll. Kittel)  
 3150,14 Oderberg/Geistberg (03.VI.2018 LF 1F leg., det. et coll. Schwabe)

**701 (5441) *Oxyptilus pilosellae* (ZELLER, 1841) = *bohemani* WALLENGREN, 1862**

In allen Bundesländern nachgewiesen; in BB aktuelle Nachweise (Zeitraum 2001–2016).

In SUTTER (1991) keine Einzelfundortangaben; auf Verbreitungskarte 25 liegen drei Fundpunkte in den MTB-Bereichen 3049, 3148 und 3150. Sie beziehen sich auf die Fundorte Brodowin, Eberswalde, Oderberg und Gabow (siehe Funddaten!).

**Funddaten:**

- b 3148,42 Eberswalde-Ostende/Breite Straße „Nähe Friedhof“ (28.VI.1967 1F leg. Rinnhofer in coll. SDEI)  
 e 3049 „Endmoränenbogen Senftenhütte-Groß Ziethen“ (10.–15.VII.1967 F leg. Richert in coll. SDEI)  
 f 3049,4 Brodowin (05.VII.1971 1F leg. Gaedike in coll. SDEI)  
 g 3150,1 Oderberg (02.VII.1967, 03.VII.1968, je 1F leg. Friese u. 10.VI.1981 1F leg. Gaedike in coll. SDEI)  
 3150,13 Oderberg/NSG Pimpinellenberg (08.VII.1968 1F leg. Rinnhofer in coll. SDEI); Oderberg Umg./Pimpinellenberg-Teufelsberg (VIII.1993, VIII.2000 F leg., det. et coll. Theimer)  
 3150,14 Oderberg/Geistberg (19.VI.2017 1 Weibchen leg., det. genit. et coll. Schwabe, Präp.-Nr. 447/2018)  
 3150,3 Gabow (29.VIII.1987 1F leg. Gaedike, in coll. SDEI)  
 3150,34 Gabow/Granitberggebiet (09.VII.2017 TF 1 Männchen leg., det. genit. et coll. Schwabe, Präp.-Nr. 449/2018)

**702 (5443) *Oxyptilus parvidactyla* (HAWORTH, 1811) = *obscurus* ZELLER, 1841**

In allen Bundesländern nachgewiesen; in BB aktuelle Nachweise (Zeitraum 2001–2016).

SUTTER (1991) verzeichnet auf Verbreitungskarte 28 einen Fundpunkt im MTB-Bereich 3150, Fund „ab 1950“, welcher keinem Fundort sicher zuzuweisen ist (Oderberg? Gabow?). Keine Belege aus dem Gebiet in coll. SDEI.

**Funddaten:**

- c 3148,32 Eberswalde OT Finow Umg./Forst Finowtal: Einflugschneise Flugplatz (15.VIII.2017 LF 1 Männchen leg., det. genit et coll. Schwabe, Pröp.-Nr. 441/2018)
- g 3150 Oderberg?, Gabow? (SUTTER, 1991) (sichere Zuordnung zu einem Fundort nicht möglich)
- 3150,43 Altgietzen (Gabow) Umg./Gabower Berge („Gabower Hangkante“) (27.VI.2017 TF 1 Männchen leg., det. genit. et. coll. Schwabe, Pröp.-Nr. 452/2018)

**703 (5444) *Oxyptilus chrysodactyla* (DENIS & SCHIFFERMÜLLER, 1775) = *hieracii* ZELLER, 1841**

In allen Bundesländern nachgewiesen, aktuell nur in sieben; in BB aktuelle Nachweise (Zeitraum 2001–2016).

In SUTTER (1991) keine Einzelfundortangaben; auf Verbreitungskarte 26 ein Fundpunkt im MTB-Bereich 3150 (entspricht den Fundorten Oderberg und Gabow; siehe Funddaten!).

**Funddaten:**

- d 3047, 31 Groß Schönebeck Umg./Schorfheide: Revier Rehluch, Abt. 61 nahe Harting-Stein (01.VII.2019 LF 1F leg. et coll. Richert det. Schwabe)
- f 3049,4 Brodowin Umg./Kleiner Rummelsberg (10.VI. u. 15.VII.1993 je 1F leg. Sommer in coll. SDEI)
- g 3150,1 Oderberg (13.VII.1967, 30.VI. u. 08.VII.1968 je 1F leg. Friese, in coll. SDEI; 02.VII.1983 3F leg. Ritter in coll. SDEI)
- 3150,13 Oderberg Umg./Pimpinellenberg-Teufelsberg (VII.1994 F leg., det. et coll. Theimer)
- 3150,14 Oderberg/Geistberg (03.VII.2017 F leg., det. et fot. Schwabe)
- 3150,3 Gabow/Granitberg (27.VI.1981 1F leg. Kruehl; 25.VIII.1987 1F leg. Gaedike; 28.VII.1996 3F leg. Gaedike & Kutzscher in coll. SDEI; 27.VI.1981 1F leg. Kruehl coll. Richert det. Schwabe)
- 3150,32 Altgietzen Umg./Ödland südwestlich des Ortes (07.VII.2017 F leg., det. et fot. Schwabe)

**704 (5445) *Oxyptilus distans* (ZELLER, 1847) (Fig. 25)**

In 12 Bundesländern (außer HE) nachgewiesen; in BB letzte Nachweise im Zeitraum 1981–2000).

- RL Land Brandenburg (dort unter *Crombrugghia distans* verzeichnet): Kategorie 3 (gefährdet); Habitat: Trockenrasen.

Nach SUTTER (1991) keine Funde im nördlichen Teil des Bezirkes Frankfurt/O., zu dem auch unser Gebiet gehörte. Die Nachweise im Gebiet belegen als **Wiederfunde** das aktuelle Vorkommen im Land Brandenburg.

**Funddaten:**

- c 3148,32 Eberswalde OT Finow/Stadtgebiet: Altenhofer Straße, im Garten (16.VIII.2018 LF 1 Männchen, 03.VIII.2019 1 Weibchen, 25.VIII.2019 LF 1 Weibchen, leg. et coll. Richert det. genit. Schwabe, Pröp.-Nr. 634/2019, 894/2020 u. 772/2019)
- 3149,41 Stecherschleuse Umg./ehemaliges Kiesgrubengelände nordöstlich des Ortes (24.VIII.2017 TF 1 Männchen leg., coll. et Genitalpräparat Nr. 442/2018 Schwabe det. Weithmann)
- g 3149,41 Niederfinow Umg./südwestlich vom Schiffshebewerk (27.VIII.2016 1 Männchen leg., det. genit. et coll. Schwabe, Pröp.-Nr. 855/2020)

**705 (5451) *Oxyptilus tristis* (ZELLER, 1841)**

In 8 Bundesländern (außer NW, HE, RP, SL, TH) nachgewiesen, aktuell aber nur in vier; in BB aktuelle Nachweise (Zeitraum 2001–2016).

- RL Land Brandenburg (dort unter *Crombrugghia tristis* verzeichnet): Kategorie 3 (gefährdet); Habitat: Trockenrasen.

SUTTER (1991) nennt folgende Fundorte aus unserem Gebiet: Oderberg nach AMSEL, außerdem wird Döbler als Gewährsmann aufgeführt; weiterhin Gabow nach Sutter als Gewährsmann (Funde „ab 1950“, Karte 30).

Amsel fand die Art am 10.VI.1928 zahlreich auf dem Pimpinellenberg bei Oderberg (AMSEL 1930–31).

**Funddaten:**

- b 3148,43 Spechthausen Umg./Barnimer Heide: Stromtrasse südwestlich des Ortes (20.VIII.2019 TF 1 Weibchen leg., Gen.-Pröp. Nr. 845/2019 et coll. det. Schwabe conf. R. Bryner – siehe Lepiforum)
- c 3149,14 Niederfinow Umg./Oder-Havel-Kanal westlich vom Schiffshebewerk (26.VIII.2008 LF 1 Männchen leg., det. genit. et coll. Schwabe, Pröp.-Nr. 445/2018 – siehe Lepiforum!)
- 3149,41 Stecherschleuse Umg./am Rande des ehemaligen Kiesgrubengeländes nordöstlich des Ortes (11.VI.2007 u. 02.VII.2013, LF je 1 Männchen leg., det. genit. et coll. Schwabe, Pröp.-Nr. 854/2020 u. 443/2018)
- d 3047, 31 Groß Schönebeck Umg./Schorfheide: Revier Rehluch, Abt. 61 Waldblöße nahe Harting-Stein (01.VII.2019 LF 1 Männchen leg. et coll. Richert det. genit. Schwabe, Pröp.-Nr. 762/2019)
- g 3150,13 Oderberg/Pimpinellenberg (10.VI.1928: AMSEL 1930–31; AMSEL l.c. und Döbler nach SUTTER 1991); Oderberg Umg./Pimpinellenberg-Teufelsberg (VIII.2000 F leg., det. et coll. Theimer)
- 3150,3 Gabow (Sutter nach SUTTER 1991)

**706 (5457) *Geina didactyla* (LINNAEUS, 1758)**

In 10 Bundesländern (außer HE, BW, TH) nachgewiesen; in BB aktuelle Nachweise (Zeitraum 2001–2016).

Nach SUTTER (1991) im Flachland verbreitet (keine Einzelfundortangaben). Auf Karte 31 zwei Fundpunkte in den MTB-Bereichen 3148 (dem der Fundort Eberswalde entspricht, siehe Funddaten!) und 3248 (Funde „ab 1950“). Diesem Fundpunkt ist kein Fundort sicher zuzuordnen.

**Funddaten:**

- b 3248 (Fundpunkt auf Verbreitungskarte im MTB nach SUTTER 1991) (Fundort nicht zuzuordnen!)
- c 3148,33 Eberswalde OT Finow Umg./Forst Finowtal: Samithsee (25.VI.1972 1F leg. ohne Angabe, in coll. SDEI)
- 3148,4 Eberswalde/Stadtgebiet (02.VII.1967 1F leg. Friese, in coll. SDEI; 04.VII.1975 1F leg. Rinnhofer in coll. SDEI)
- d 3047,44 Wildau am Werbellinsee/Schorfheide (16.VI.1964, 5F leg. Friese in coll. SDEI)
- g 3150,14 Oderberg/Geistberg (10.VI.2017 LF 1 Männchen det. genit., Pröp.-Nr. 450/2018; 03.VI.2018 LF 1F: leg. et coll. Schwabe)

**707 (5478) *Buckleria paludum* (ZELLER, 1839)**  
(Fig. 26)

In 8 Bundesländern nachgewiesen (außer HE, RP, SL, ST, TH); in BB aktuelle Nachweise (Zeitraum 2001–2016).

- RL Land Brandenburg: Kategorie 2 (stark gefährdet); Habitat: Hoch- und Zwischenmoore. Charakteristische Art nährstoffarmer und saurer Moore (GELBRECHT et al. 2003). SUTTER (1991) führt keine Funde aus unserem Gebiet auf. Die Art ist an Rundblättrigen Sonnentau (*Drosera rotundifolia*) gebunden. Der Falter wurde im Gebiet durch gezielte Suche im NSG Plagefenn im Birken-Wollgras-Moor mit Beständen der Raupen-Futterpflanze östlich des Plagewerders am Tage aufgescheucht.

**Funddaten:**

- e 3149,21 Liepe Umg./Forst Chorin: NSG Plagefenn – Birken-Wollgras-Moor östlich des Plagewerders (24.VII.2019 TF 1F leg. Richert, det. et coll. Schwabe – siehe Lepi-forum)

**708 (5485) *Pterophorus pentadactyla* (LINNAEUS, 1758) – Weiße Winden-Federmotte**

In allen Bundesländern nachgewiesen; in BB aktuelle Nachweise (Zeitraum 2001–2016).

In SUTTER (1991) keine Einzelfundortangaben; vier Fundpunkte auf Karte 50 in unserem Gebiet (Funde „ab 1950“).

Phänologie: 28.V.(2018)–05.VII.(1971), (28.VII.2019, 24.VIII.2017); 19 DS.

**Funddaten:** Belege in coll. der Autoren.

- b 3248,22 Trampe/ehemaliger TÜP (2016 LF 2F leg. et det. Busse & Müller, in coll. Busse)
- c 3147,13 Zerpenschleuse/Ortsgebiet: Berliner Straße, im Garten (2006 1F; 2014 1F; 2015 1F; 2016 3F, LF, leg. Busse; Beleg vom 30.VI.2013 in coll. ZSM: BC ZSM Lep 82769)
- 3148,32 Eberswalde OT Finow/Stadtgebiet: Altenhofer Straße, im Garten (2018 LF 1F leg. Richert)
- 3148,42 Eberswalde-Nordend/Gehörlosenhilfsschule auf dem Gelände der Landesklinik (1983 F leg. Kittel)
- 3148,42 Eberswalde/Stadtgebiet: Kleingartenanlage im Schwärzetal nördlich Forstbotanischer Garten (2017 LF leg. et fot. Schwabe)
- 3149,32 Stecherschleuse Umg./ehemalige Kiesgrubengelände nördlich des Ortes (2017 F leg. Richert)
- 3149,41 Stecherschleuse Umg./am Rande des ehemaligen Kiesgrubengeländes nordöstlich des Ortes (2008 LF 1F leg. Schwabe)
- f 3049,4 Brodowin (04.VI. u. 05.VII.1971 je 1F leg. Gaedike in coll. SDEI)
- 3049,42 Brodowin Umg./Parsteiner See – Westufer (2017 1F: Richert)
- g 3050,21 Stolpe a. O./Trockenhänge am Stadtweg (2018 LF 1F leg. Richert)
- 3150,13 Oderberg Umg./Pimpinellenberg-Teufelsberg (VI. 1994 F leg., det. et coll. Theimer)
- 3150,14 Oderberg/Geistberg (2018 LF 1F leg. Schwabe; 2019 LF 1F Foto Schwabe)
- 3150,43 Altgietzen/Gabower Berge („Gabower Hangkante“) (2015 LF 1F leg. Schwabe)

**709 (5501) *Merrifieldia leucodactyla* (DENIS & SCHIFFERMÜLLER, 1775) = *fitzi* REBEL, 1912**

In allen Bundesländern nachgewiesen; in BB letzte Funde im Zeitraum 1981–2000.

In SUTTER (1991) keine Einzelfundortangaben; auf Karte 53 zwei Fundpunkte in unserem Gebiet, Funde „ab 1950“, im MTB-Bereich 3049 und 3050.

Der Nachweis von Schwabe im Gebiet wurde als **Wiederfund** und Beleg für das aktuelle Vorkommen im **Land Brandenburg** publiziert (SCHWABE et al. 2019).

**Funddaten:**

- e 3049 ? (nach SUTTER 1991) (sichere Fundortzuordnung nicht möglich)
- g 3150,34 Gabow/Granitberggebiet (27.VI.2017 TF 1 Weibchen leg., det. genit. et coll. Schwabe, Präp.-Nr. 338/2018)

**710 (5506) *Merrifieldia baliodactylus* ZELLER, 1841**

In 10 Bundesländern (außer SH, NI, SN) nachgewiesen; in BB aktuelle Nachweise (Zeitraum 2001–2016).

- RL Land Brandenburg: Kategorie 2 (stark gefährdet); Habitat: Magerrasen.

SUTTER (1991) führt Oderberg und Gabow als Fundorte aus unserem Gebiet auf, Funde „ab 1950“ (siehe auch Karte 52).

**Funddaten:**

- g 3150,1 Oderberg (Sutter nach SUTTER 1991)
- 3150,13 Oderberg/Gebiet Pimpinellenberg-Teufelsberg (VII. 1994, VIII.2000 F leg., det. et coll. Theimer)
- 3150,3 Gabow (Karisch nach SUTTER 1991)

**711 (5535) *Euleioptilus (Hellinsia) didactylites* (STRÖM, 1783) = *scarodactyla* HÜBNER, 1813**

In fast allen Bundesländern (außer HE) nachgewiesen; in BB aktuelle Nachweise (Zeitraum 2001–2016).

In SUTTER (1991) keine Einzelfundortangaben. Auf Verbreitungskarte 51 zwei Fundpunkte, Funde „ab 1950“, in den MTB-Bereichen 3148 (Eberswalde?) und 3150 (Oderberg? Gabow?), denen keine Fundorte sicher zuzuordnen sind. Keine Belege aus dem Gebiet in coll. SDEI.

**Funddaten:**

- c 3148 (Eberswalde? nach SUTTER 1991) (sichere Zuordnung zu einem Fundort nicht möglich)
- g 3150 (Oderberg?, Gabow? nach SUTTER 1991) (sichere Zuordnung zu einem Fundort nicht möglich)
- 3150,32 Altgietzen Ödland südwestlich des Ortes (27.VI.2017 TF 1F; 09.VII.2017 TF 1 Männchen det. genit., Präp.-Nr. 339/2018; 21.VII.2019 TF 2F leg. et coll. Schwabe)

**712 (5550) *Adaina microdactyla* (HÜBNER, 1813)**

In allen Bundesländern nachgewiesen; in BB aktuelle Nachweise (Zeitraum 2001–2016).

In SUTTER (1991) keine Funde aus unserem Gebiet.

**Funddaten:**

- c 3148,24 Britz Umg./Stadtseeinnee westlich Gr. Stadtsee (07. VI.2013 LF 1F leg., det. et coll. Schwabe)
- 3149,41 Stecherschleuse Umg./am Rande des ehemaligen Kiesgrubengeländes nordöstlich des Ortes (11.VI. 2011 LF 1F leg., det. et coll. Schwabe)

**713 (5552) *Emmelina monodactyla* (LINNAEUS, 1758)**

In allen Bundesländern nachgewiesen; in BB aktuelle Nachweise (Zeitraum 2001–2016).

In SUTTER (1991) keine Einzelfundortangaben. Auf Verbreitungskarte 48 liegen drei Fundpunkte, Funde „ab 1950“, in unserem Gebiet: Zwei in den MTB-Bereichen 3148 und 3049, denen die Fundorte Eberswalde und Brodowin zuzuordnen sind (siehe Funddaten!). Dem dritten Fundpunkt im MTB-Bereich 3150 ist kein Fundort sicher zuzuordnen (Oderberg? Gabow?).

Phänologie: W–30.III.(1981)–14.X.(1990)–W, Maximum im VIII; 27 DS.

**Funddaten:**

- b 3148,42 Eberswalde/Oberheide: Institut für Waldschutz (1953–1960 7F leg. Krüel in coll. SDEI)  
Eberswalde-Ostende/Breite Straße „Nähe Friedhof“ (24.VII.1967 1F leg. Rinnhofer in coll. SDEI)
- 3148,44 Eberswalde Umg./Oberheide: Wiebecke-Damm nahe Möllergrab (2008 LF 1F: Schwabe)
- 3149,3 Sommerfelde Umg./Barnimhänge östlich des Eichwerder („Waldgebiet“) (30.III.1981: Krüel)
- c 3147,13 Zerpenschleuse/Ortsgebiet: Berliner Straße, im Garten (2013 3F, 2015, LF 2F: leg. Busse; Beleg vom 16.IV.2013 in coll. ZSM: BC ZSM Lep 82785)
- 3147,24 Finowfurt/Hirtenweg: Besters Fließ (25.V.1989 1F, 14.X.1990 1F: leg. Kittel det. Richert)
- 3148,32 Eberswalde OT Finow/Stadtgebiet: Altenhofer Straße, im Garten (31.VIII.2017 2F: Richert; 01.VI.2018 LF 1 Weibchen leg. et coll. Richert det. genit. Schwabe, Präp.-Nr. 635/2019; 24.IV.2019 LF 1F: Richert)
- 3148,42 Eberswalde/Stadtgebiet: Kleingartenanlage im Schwärzetal nördlich Forstbotanischer Garten (2014 LF 2F, 2015 LF 3F; 17.V.2017 1 Weibchen leg., det. genit. et coll. Schwabe, Präp.-Nr. 444/2018; 2018 LF 6F: leg. Schwabe); Forstbotanischer Garten (2010 LF 1F leg. et coll. Schwabe)
- 3148,4 Eberswalde/Stadtgebiet (01.–10.VII.1965, F leg. Friese & Petersen in coll. SDEI; 30.III.1991 1F leg. Kleinfeld in coll. SDEI)
- d ? [„Eberswalde Umg./Üdersee“ (01.VIII.1971 1F leg. Döbler in coll. SDEI) (sichere Zuordnung zu einem Fundort und MTB nicht möglich)]
- f 3049,4 Brodowin (01.IX.1965 F leg. unbekannt in coll. SDEI)
- g 3150 (Oderberg?, Gabow? SUTTER 1991) Fundort nicht sicher zuzuordnen!
- 3150,13 Oderberg Umg./Pimpinellenberg-Teufelsberg (IX. 1998 F leg., det. et coll. Theimer)
- 3150,43 Altgietzen Umg./Gabower Berge („Gabower Hangkante“) (2015 LF 1F leg. Schwabe)

**Pyralidae (Zünsler)**

**Galleriinae (Wachszünsler)**

**714 (5569) *Aphomia sociella* (LINNAEUS, 1758) = *colonella* LINNAEUS, 1758; = *tribunella* DENIS & SCHIFFERMÜLLER, 1775**

In allen Bundesländern nachgewiesen; in BB aktuelle Nachweise (Zeitraum 2001–2016).

Phänologie: 07.V.(2018)–13.VII.(1976), (04.VIII.1975); 26 DS.

**Funddaten:** Belege in coll. der Autoren.

- b 3148,42 Eberswalde/Paschenberg (05.VII.1980 2F leg. Krüel in coll. SDEI) und Oberheide: Institut für Waldschutz (24.VI.1962 1F leg. Krüel in coll. SDEI)
- c 3147,13 Zerpenschleuse/Ortsgebiet: Berliner Straße, im Garten (16.VI.2005 1F, 13.VI.2013 1F, 07.VII.2014 1F, 07.V. 2018 2F, 26. u. 30.V.2019 je 1F: LF, leg. Busse; Beleg vom 13.VI.2013 in coll. ZSM: BC ZSM Lep 82304)
- 3148,32 Eberswalde OT Finow/Stadtgebiet: Gartenstraße (12. VII.1969 1F a. L. leg. Duckert in coll. SDEI), Altenhofer Straße, im Garten (09.V. u. 28.V.2018 LF 3F; 30.V., 02., 10. und 13.VI.2019 LF je 1F leg. Richert)
- 3148,4 Eberswalde/Stadtgebiet (A VI.1967 1F, 26.V.1975 3F: a. L. leg. Krüel in coll. SDEI)
- 3148,41 Eberswalde-Westend/Unterheide: Wildparkstraße (04.VIII.1975 1F, 13.VII.1976 1F leg. et coll. Kittel det. Rinnhofer)
- 3148,42 Eberswalde/Stadtgebiet: Schleusenstraße (29.VI.1973 1F leg. Krüel in coll. SDEI), Kleingartenanlage im Schwärzetal nördlich Forstbotanischer Garten (07. VI.2014 LF 1F Foto 113: Schwabe; 06.VII.2015 LF 1F; 01.VI.2017 LF 1F; 08. 1F, 13. 2F, 24.V.2018 1F LF: Schwabe)
- g 3050,21 Stolpe a. O./Trockenhänge am Stadtweg (14.VI.2019 LF 1F leg. Richert)

**715 (5574) *Aphomia (Lamoria) zelleri* JOANNIS, 1932 = *bipunctanus* ZELLER, 1848**

In allen Bundesländern nachgewiesen; in BB aktuelle Nachweise (Zeitraum 2001–2016).

Phänologie: (12.V.1071), 02.VI.(2019)–09.VIII.(1970), (02.IX.1997 u. 14.IX.1985), Maximum im VII; 28 DS.

**Funddaten:**

- b 3149,32 Tornow Umg./Barnimhänge nördlich des Ortes: Abt. 629 (10.VII.2011 LF 1F leg., det. et coll. Schwabe)
- c 3147,13 Zerpenschleuse/Ortsgebiet: Berliner Straße, im Garten (11.–24.VII.2013 5F, 04.–28.VII.2014 10F, 07.VIII. 2015 1F; 08.VII.2016 1F, LF: leg. Busse; Beleg vom 19.VII.2013 in coll. ZSM: BC ZSM Lep 82305)
- 3147,24 Finowfurt/Hirtenweg–Besters Fließ (14.IX.1985 1F, 02.IX.1997 1F leg. et coll. Kittel conf. Schwabe)
- 3148,32 Eberswalde OT Finow/Stadtgebiet: Altenhofer Straße, im Garten (27.VII. 1 Weibchen u. 30.VII.2017 1 Männchen, 1 Weibchen; 22.–28.VII.2019 5F, LF: leg., det. et coll. Richert conf. Schwabe)
- 3148,41 Eberswalde-Westend/Unterheide: Wildparkstraße (12.V.1971 1F, 08.VIII.1980 1F leg. et coll. Kittel conf. Schwabe)
- 3148,42 Eberswalde/Stadtgebiet: Kleingartenanlage im Schwärzetal nördlich Forstbotanischer Garten (07.VI.2014 LF 1F; 02.VI.2019 LF 1F Fotobeleg: Schwabe)
- g 3050,2 Stolpe a. O. (09.VIII.1970 1F leg. Gaedike in coll. SDEI)
- 3050,23 Stolzenhagen/NSG Krähen- und Jungfernberge (RICHERT 1982 und 2017, det. Rinnhofer, dort als *Melissoblaptus zelleri* DE JOANNIS aufgeführt)
- 3150,13 Oderberg Umg./Pimpinellenberg-Teufelsberg (VII. 1994 F leg., det. et coll. Theimer)
- 3150,34 Gabow/Granitberggebiet (01.VIII.1983 1F leg., coll. et det. Kittel conf. Schwabe)

**716 (5589) *Galleria mellonella* (LINNAEUS, 1758) – Große Wachsmotte = *cereana* LINNAEUS, 1767**

In allen Bundesländern nachgewiesen; in BB aktuelle Nachweise (Zeitraum 2001–2016).

Phänologie: 01.V.(2012); 03.VI.(2018)–27.VIII.(1967), 19.IX.(1970), 22.IX.(1993), 28.IX.(1991); 19 DS.

**Funddaten:**

- c 3147,13 Zerpenschleuse (19.VIII.1989 1F leg. Ockruck in coll. SDEI)/Ortsgebiet: Berliner Straße, im Garten (01.V.2012 LF 1F, 15.VII.2014 LF 1F: leg. Busse; Beleg vom 01.V.2012 in coll. ZSM: BC ZSM Lep 82303)
- 3147,24 Finowfurt/Hirtenweg: Besters Fließ (29.VII.1990 1F, 28.IX.1991 1F, 22.IX.1993 1F leg. et coll. Kittel)
- 3148,24 Britz Umg./Stadtseeerinne westlich Gr. Stadtsee (02.VIII.2013 LF 2F Schwabe)
- 3148,32 Eberswalde OT Finow/Stadtgebiet: Gartenstraße (22.VII. u. 27.VIII.1967, 19.IX.1970, 09.VII.1973 je 1F a. L. leg. Duckert in coll. SDEI), Altenhofer Straße, im Garten (30.VII.2017 LF 1F; 03. u. 10.VI., 13.VII.2018 LF 3F; 24.VII. u. 25.VIII.2019 LF je 1F: leg. et coll. Richert)
- 3148,41 Eberswalde-Westend/Unterheide: Wildparkstraße (25.VI.1975 1F leg., et coll. Kittel)
- g 3050,23 Stolzenhagen/NSG Krähen- und Jungfernberge (RICHERT 1982 und 2017)
- 3150,14 Oderberg/Geistberg (10.VI.2017 LF F leg. et fot. Schwabe)

**Pyralinae (echte Zünsler)****717 (5620) *Synaphe punctalis* (FABRICIUS, 1775) = *angustalis* DENIS & SCHIFFERMÜLLER, 1775**

In allen Bundesländern nachgewiesen; in BB aktuelle Nachweise (Zeitraum 2001–2016).

Phänologie: (13.V.2015), 25.VI.(2010)–30.VIII.(2014), Maximum im VII; 55 DS.

**Funddaten:** Belege in coll. der Autoren.

- b 3149,32 Tornow Umg./Barnimhänge nördlich des Ortes: Abt. 630 (2011 LF 1F leg. Schwabe)
- 3249,14 Gersdorf Umg./Gamengrund südlich Teufelssee (08.VII.2017 LF F fot. Schwabe)
- c 3147,13 Zerpenschleuse/Ortsgebiet: Berliner Straße, im Garten (2010 1F, 2013 1F, 2014 9F, 2015 7F, 2019 1F: LF leg. Busse; Beleg vom 16.VII.2013 in coll. ZSM: BC ZSM Lep 82306)
- 3147,24 Finowfurt/Hirtenweg–Besters Fließ (1991: leg. et coll. Kittel det. Rinnhofer)
- 3147,44 Finowfurt Umg./Kesselmoor an der Finowfließniederung nordöstlich Lehnsee (2016 LF 1F leg. Richert & Schwabe)
- 3148,24 Eberswalde-Nordend Umg./Oder-Havel-Kanal westlich B 2 (2013 TF: leg. Schwabe)
- 3148,3 Finow (30.VII.1969 u. 20.VII.1971 je 1F leg. Duckert in coll. SDEI; 1972: leg. et coll. Kittel det. Rinnhofer)
- 3148,32 Eberswalde OT Finow/Stadtgebiet: Altenhofer Straße, im Garten (2016 LF 1F; 2017 LF 2F; 2018 LF 2F; 2019 LF F i. A.: leg. Richert) und Umg./Forst Finowtal: Einflugschneise Flugplatz (2017 LF 1F leg. et fot. Schwabe; 2019 TF: Richert)
- 3148,4 Eberswalde/Stadtgebiet (04.VIII.1970 1F leg. Friese in coll. SDEI; 14.VII.1970 3F leg. Gaedike in coll. SDEI)
- 3148,41 Eberswalde-Westend/Unterheide: Wildparkstraße (1973: leg. et coll. Kittel det. Rinnhofer)

- 3148,42 Eberswalde/Stadtgebiet: Kleingartenanlage im Schwärzetal nördlich Forstbotanischer Garten (2017 LF Fotobeleg; 2019 LF Fotobeleg: Schwabe)
- 3149,1 Sandkrug (28.VII.1971 1F leg. Gaedike in coll. SDEI)
- 3149,31 Eberswalde/Eichwerder (18.VIII.1970 1F leg. Rinnhofer in coll. SDEI)
- d ? [„Eberswalde Umg.]/Üdersee“ (25.VII.1971 1F leg. Döbler in coll. SDEI) (sichere Zuordnung zu einem Fundort bzw. MTB ist nicht möglich)
- f 3049,44 Brodowin Umg./Gr. Rummelsberg (2016 TF 1F leg. Richert)
- e 3149,21 Liepe Umg./Forst Chorin: NSG Plagefenn – *Ledum*-Moor am Fuß der Plageberge (2018 LF 1F leg. Richert)
- g 3050,23 Stolzenhagen/NSG Krähen- und Jungfernberge (RICHERT 1982 und 2017)
- 3050,2 Stolpe a. O. (09.VIII.1970 4F leg. Gaedike in coll. SDEI; RINNHOFER 1975)
- 3150,14 Oderberg/Geistberg (2015 LF 1F; 2019 LF Fotobeleg: Schwabe)
- 3150,3 Gabow (1983 1F leg. et coll. Kittel det. Rinnhofer)
- 3150,43 Altgietzen Umg./Gabower Berge („Gabower Hangkante“) (2015 LF 1F: Schwabe)
- ? ? Umgebung Eberswalde–Finow (Rinnhofer, Duckert, Gaedike und Kittel nach RINNHOFER 1975) (sichere MTB- und Naturraumzuordnung nicht möglich)

**718 (5627) *Pyralis farinalis* (LINNAEUS, 1758) – Mehlszünsler = *domesticalis* ZELLER, 1847**

In allen Bundesländern nachgewiesen; in BB aktuelle Nachweise (Zeitraum 2001–2016).

Phänologie: 26.V.(2018)–15.VIII.(2019), 14.IX.(2014); 15 DS.

**Funddaten:**

- b 3148,42 Eberswalde/Oberheide: Institut für Waldschutz (E VI. 1954 u. 10.VI.1967 je 1F leg. Kruel in coll. SDEI)
- c 3147,13 Zerpenschleuse/Ortsgebiet: Berliner Straße, im Garten (18.VI. u. 14.IX.2014 1F; 02.VIII.2015 LF 1F: leg. Busse; Beleg vom 18.VI.2014 in coll. ZSM: BC ZSM Lep 90357)
- 3148,3 Eberswalde OT Finow/Stadtgebiet (10.VII.1971 1F leg. et coll. Kittel det. Rinnhofer); Eberswalde–Finow (Duckert, Rinnhofer, Kittel nach RINNHOFER 1975)
- 3148,32 Eberswalde OT Finow/Stadtgebiet: Altenhofer Straße, im Garten (21.VI., 31.VII., 07.VIII.2018 LF je 1F; 15.VIII.2019 LF 1F: leg. Richert)
- 3148,4 Eberswalde/Stadtgebiet (19.VI.1954 1F leg. Kruel in coll. SDEI)
- 3148,42 Eberswalde/Stadtgebiet: Kleingartenanlage im Schwärzetal nördlich Forstbotanischer Garten (10.VI.2016 TF 1F; 26.V. u. 03.VII.2018 LF je 1F leg. et coll. Schwabe)
- g 3149,2 Liepe (23.VI.1976 1F leg. et coll. Kittel det. Rinnhofer)
- 3150,13 Oderberg/Teufelsberg (24.VI.1974 1F leg. et coll. Kittel det. Rinnhofer)

**719 (5633) *Aglossa pinguinalis* (LINNAEUS, 1758) – Fettzünsler**

In allen Bundesländern nachgewiesen; in BB aktuelle Nachweise (Zeitraum 2001–2016).

**Funddaten:**

- b 3148,42 Eberswalde/Oberheide: Institut für Waldschutz (10.VII.1947 u. 25.VI.1957 je 1F leg. Kruel in coll. SDEI)
- c 3147,1 Zerpenschleuse (06.VI.1984 1F leg. Ockruck in coll. SDEI)

- 3148 Eberswalde–Finow (Duckert, Rinnhofer, Richert, Friese nach RINNHOFER 1975)  
 3148,32 Eberswalde OT Finow/Stadtgebiet: Gartenstraße (25.VII.1965, 26.VI.1969, 18.VI.1972 je 1F a. L. leg. Duckert in coll. SDEI)  
 3148,4 Eberswalde/Stadtgebiet (02.VII.1967 1F leg. Friese; 20.V. u. 12.VII.1974, 31.VII.1984 je 1F leg. KrueI in coll. SDEI)  
 3148,41 Eberswalde–Westend/Unterheide: Wildparkstraße (22. VI.1977 1F leg. et coll. Kittel)  
 3148,42 Eberswalde–Nordend/Gehörlosenhilfsschule im Gelände der Landesklinik (04.VII.1983 1F leg. et coll. Kittel det. Rinnhofer); Eberswalde/Stadtgebiet: Kleingartenanlage im Schwärzetal nördlich Forstbotanischer Garten (30.V.2018 TF 1F leg. Schwabe)

**720 (5652) *Hypopygia costalis* (FASBRICIUS, 1775) – Heuzünsler = *fimbrialis* DENIS & SCHIFFERMÜLLER, 1775**

In allen Bundesländern nachgewiesen; in BB aktuelle Nachweise (Zeitraum 2001–2016).

Phänologie: 18.V.(2019)–06.X.(1990), Maxima im VII und IX, offenbar bivoltin; 85 DS.

**Funddaten:** Belege in coll. der Autoren.

- a 3249,22 Falkenberg Umg./Cöthener Forst: Am Klingenden Fließ unterhalb des Bismarck-Turmes (2014 LF 1F leg. Schwabe)  
 b 3148,42 Eberswalde/Oberheide: Institut für Waldschutz (20. VI.1961 1F leg. KrueI in coll. SDEI)  
 3148,43 Spechthausen Umg./Fischbruthaus (20.–30.VI.1965 1F leg. Schieferdecker in coll. SDEI)  
 3149,32 Sommerfelde Umg./Barnimhänge nördlich des Ortes, Bachtal (2011 LF 1F leg. Schwabe)  
 3149,32 Tornow Umg./Barnimhänge nördlich des Ortes: Abt. 629 (2012 LF 1F leg. Schwabe)  
 3149,4 Hohenfinow (18.VII.1972 1F leg. Friese in coll. SDEI; Rinnhofer nach RINNHOFER 1975)  
 3149,43 Hohenfinow Umg./Karlsruwerker Weg (2011 LF 1F leg. Schwabe)  
 c 3147,13 Zerpenschleuse/Ortsgebiet: Im Garten (2012 1F, 2013 1F, 2014 18F, 2015 9F, 2016 13F, 2018 4F, 2019 3F, LF: leg. Busse; Beleg vom 19.VII.2013 in coll. ZSM: BC ZSM Lep 82307)  
 3147,14 Marienwerder Umg./Oder-Havel-Kanal nordwestlich des Ortes (2014 2F, 2015 4F, 2016 3F, LF: leg. Busse)  
 3147,24 Finowfurt/Hirtenweg–Besters Fließ (1988, 1990, 1995: leg. et coll. Kittel det. Rinnhofer)  
 3148,32 Eberswalde OT Finow/Stadtgebiet: Altenhofer Straße, im Garten (2016 1F, 2018 14F, 2019 F i. A., LF: Richert) und Umg./Forst Finowtal: Einflugschneise Flugplatz (15.VIII.2017 LF Fotobeleg: Schwabe)  
 3148 „Eberswalde–Finow“ (Friese, Petersen, Rinnhofer, Schieferdecker, Gutzmer, Duckert und Kittel nach RINNHOFER 1975)  
 3148,4 Eberswalde/Stadtgebiet (20.–30.VI. u. 01.–10.VII. je 1F leg. Friese & Petersen, 26.VI.1967 1F leg. Gaedike, 04. u. 05.IX.1973, 03. u. 14.VII.1974, 25.VIII.1977 leg. KrueI: in coll. SDEI)  
 3148,41 Eberswalde–Westend/Unterheide: Wildparkstraße (1970, 1975: leg. et coll. Kittel det. Rinnhofer)  
 3148,42 Eberswalde/Stadtgebiet: Kleingartenanlage im Schwärzetal nördlich Forstbotanischer Garten (31.VII.2017 LF 3F; 2018 LF 3F; 2019 LF 1F Fotobeleg: leg. Schwabe)

- d 3047,44 Wildau am Werbellinsee (1976: leg. et coll. Kittel) und Umg./Ablage Spring (1972: leg. et coll. Kittel det. Rinnhofer) (RINNHOFER 1975)  
 e 3049,13 Groß Ziethen [Umg./F. Groß Ziethen, Anm. Richert] (Richert nach RINNHOFER 1975)  
 f 3049,44 Brodowin/Schiefer Berg (1994: leg. et coll. Kittel det. Rinnhofer)  
 g 3050,23 Stolzenhagen/NSG Krähen- und Jungfernberge (RICHERT 1982 und 2017)  
 3050,2 Stolpe a. O. (09.VIII.1970 1F leg. Gaedike in coll. SDEI; RINNHOFER 1975)  
 3150,1 Oderberg (Rinnhofer nach RINNHOFER 1975)  
 3150,14 Oderberg/Geistberg (10.VI.2017 LF 1F leg. et fot. Schwabe)  
 3150,32 Altgietzen Umg./Ödland südwestlich des Ortes (2018, 2019 Fotobeleg. LF je 1F leg. Schwabe)

**721 (5658) *Hypopygia glaucinalis* (LINNAEUS, 1758) = *nitidalis* FABRICIUS, 1775**

In allen Bundesländern nachgewiesen; in BB aktuelle Nachweise (Zeitraum 2001–2016).

Phänologie: 03.VI.(2018)–14.X.(1995); 34 DS.

**Funddaten:**

- b 3148,42 Eberswalde/Oberheide: Institut für Waldschutz (14. VI.1948, 13.IX.1959 1F, 29.VIII. u. 04.IX.1968 je 1F leg. KrueI in coll. SDEI)  
 3149,32 Sommerfelde Umg./Barnimhänge nördlich des Ortes, Bachtal (2011, 2012 LF je 1F leg. Schwabe)  
 3249,14 Gersdorf Umg./Gamengrund südlich Teufelssee (08. VIII.2017 LF fot. Schwabe)  
 c 3147,13 Zerpenschleuse/Ortsgebiet: Berliner Straße, im Garten (2005 1F, 2013 2F, 2014 4F, LF: leg. Busse; Beleg vom 17.IX.2012 in coll. ZSM: BC ZSM Lep 82308)  
 3147,14 Marienwerder Umg./Oder-Havel-Kanal nordwestlich des Ortes (2014 1F, 2016 1F, LF: leg. Busse)  
 3147,24 Finowfurt/Hirtenweg - Besters Fließ (1995: leg. et coll. Kittel det. Rinnhofer)  
 3148 Eberswalde–Finow (Friese, Petersen, Rinnhofer, Duckert, Kittel nach RINNHOFER 1975)  
 3148,3 Eberswalde OT Finow (1972: F in coll. Kittel det. Rinnhofer)  
 3148,32 Eberswalde OT Finow/Stadtgebiet: Altenhofer Straße, im Garten (2017 LF 1F; 2018 LF 3F: leg. Richert) und Umg./Forst Finowtal: Einflugschneise Flugplatz (2017 LF 1F leg. et coll. Richert)  
 3148,4 Eberswalde/Stadtgebiet (21.–30.VIII.1965 4F leg. Friese & Petersen; 23.VI.1967 1F leg. Friese; 14.VIII. 1970 3F leg. Gaedike: in coll. SDEI)  
 3148,42 Eberswalde/Stadtgebiet: Kleingartenanlage im Schwärzetal nördlich Forstbotanischer Garten (2014 LF 2F; 2017 LF F leg. et fot. Schwabe)  
 d ? [„Eberswalde Umg./Üdersee“ (Gerlach nach RINNHOFER 1975) (sichere MTB-Zuordnung nicht möglich)]  
 e 3049,13 Groß Ziethen [Umg./F. Groß Ziethen, Anm. Richert] (Richert nach RINNHOFER 1975)  
 f 3049,4 Brodowin (04.–08.VIII.1965 1F leg. Gerlach in coll. SDEI; RINNHOFER 1975)  
 g 3050,23 Stolzenhagen/NSG Krähen- und Jungfernberge (RICHERT 1982 und 2017) det. Rinnhofer als *Herculia glaucinalis* L.  
 3050,2 Stolpe a. O. (09.VIII.1970 2F leg. Gaedike in coll. SDEI; RINNHOFER 1975)  
 3149,2 Liepe (17.VIII.1958 1F leg. unbekannt in coll. SDEI)

- 3149,41 Niederfinow/Oderhänge–ehemalige Kiesgruben südwestlich vom Schiffshebewerk (2015 LF leg. Schwabe)
- 3150,1 Oderberg (Hering nach AMSEL 1930–31; RINNHOFER 1975)
- 3150,13 Oderberg/Teufelsberg (1973: leg. et coll. Kittel det. Rinnhofer)
- 3150,14 Oderberg/Geistberg (2004 TF 1F; 2018 LF 1F: leg. Schwabe)
- 3150,32 Altglietzen Umg./Ödland südwestlich des Ortes (2018 LF 1F leg. Schwabe)
- ? ? Eberswalde Umg. (04.VIII.1982 1F leg. Rinnhofer in coll. SDEI) (sichere Zuordnung zu einem MTB bzw. einem Naturraum nicht möglich)

### 722 (5661) *Endotricha flammealis* (DENIS & SCHIFFERMÜLLER) – Geflammtter Kleinzünsler

In allen Bundesländern nachgewiesen; in BB aktuelle Nachweise (Zeitraum 2001–2016).

Phänologie: 02.VI.(1973)–08.IX.(2017), (09.X.2014: partielle 2. Gen.), Maximum im VII.; 71 DS.

Funddaten: Belege in coll. der Autoren.

- b 3148,44 Eberswalde Umg./Oberheide: Möllergrab am Wiebecke-Damm (2011 LF 1F leg. Schwabe)
- 3149,32 Tornow Umg./Barnimhänge nördlich des Ortes: Abt. 630 (2011 LF 1F leg. Schwabe)
- 3249,14 Gersdorf Umg./Gamengrund südlich Teufelssee (08.VIII.2017 LF F fot. Schwabe)
- c 3147,13 Zerpenschleuse/Ortsgebiet: Berliner Straße, im Garten (2014 29F, 2015 38F; 2016 19F; 2017 8F; 2018 LF 3F, LF: Busse; Beleg vom 13.VI.2013 in coll. ZSM: BC ZSM Lep 82309)
- 3147,14 Marienwerder Umg./Oder-Havel-Kanal nordwestlich des Ortes (2015 5F leg. Busse)
- 3147,24 Finowfurt/Hirtenweg–Besters Fließ (1994, 1995: leg. et coll. Kittel det. Rinnhofer)
- 3147,44 Finowfurt Umg./Kesselmoor am Rande der Finowfließniederung nordöstlich Lehnsee (2016, F i. M.: Richert & Schwabe; 2017 LF F leg. et fot. Schwabe)
- 3148 Eberswalde–Finow (Duckert nach RINNHOFER 1975)
- 3148,32 Eberswalde OT Finow/Stadtgebiet, im Garten (2014, 2015, 2016, 2018, 2019 LF: leg. Richert)
- 3148,34 Eberswalde OT Finow Umg./Forst Finowtal, westlich F. Schwärze (2019 KF leg. Richert)
- 3148,41 Eberswalde-Westend/Unterheide: Wildparkstraße (1973: leg. et coll. Kittel det. Rinnhofer)
- 3148,42 Eberswalde/Stadtgebiet: Kleingartenanlage im Schwärzetal nördlich Forstbotanischer Garten (2014 LF 3F; 17.VII.2017 LF; 14.VII.2019 LF Fotobeleg: Schwabe)
- 3149,13 Eberswalde/Macherslust: Waldgebiet (2012 TF leg. Schwabe)
- 3149,32 Stecherschleuse Umg./Waldrand westlich des Ortes (2003 TF 1F leg. Schwabe)
- d 3047, 31 Groß Schönebeck Umg./Schorfheide: Revier Reh-luch, Abt. 61 nahe Harting-Stein (2019 LF/KF F i. M. a. L., vereinzelt a. K.: leg. Richert)
- 3048 ?/„Schorfheide: Werbellinsee Ost“ (25.VII.1971 1F leg. Kruehl in coll. SDEI) (sichere Zuordnung zu einem Fundort nicht möglich)
- ? „Eberswalde Umg./Üdersee“ (17. u. 25.VII.1971 je 1F leg. Döbler in coll. SDEI) (sichere Zuordnung zu einem MTB bzw. Fundort ist nicht möglich)
- 3149,11 Britz Umg./F. Britz (1973: leg. et coll. Kittel det. Rinnhofer)
- e 3049,13 Groß Ziethen Umg./zwischen Schulzensee und Kl. Kagelpfuhl (2008 LF 1F leg. Rödel)
- 3149,21 Liepe Umg./Forst Chorin: NSG Plagefenn – *Ledum*-Moor am Fuß der Plageberge (2018 LF 2F leg. Schwabe)
- g 3050,23 Stolzenhagen/NSG Krähen- und Jungfernberge (RICHERT 1982 und 2017)
- 3050,2 Stolpe a. O. (09.VIII.1970 2F leg. Gaedike in coll. SDEI; RINNHOFER 1975)
- 3150,1 Oderberg (03.VII.1968 1F leg. Friese in coll. SDEI)

### Phycitinae (Fruchtzünsler)

#### 723 (5668) *Cryptoblabes bistriga* (HAWORTH, 1811) – Rötlicher Birkenschmalzünsler = *rufolella* ZELLER, 1839; = *obsoletella* HEINEMANN, 1865

In 12 Bundesländern (außer HE) nachgewiesen; in BB aktuelle Nachweise (Zeitraum 2001–2016).

Funddaten:

- c 3147,44 Finowfurt Umg./Moor an der Finowfließniederung nordöstlich Lehnsee (02.VIII.2016 LF 1 Weibchen leg., det. genit. et coll. Schwabe, Pröp.-Nr. 165/2017)

#### 724 (5676) *Salebriopsis albicilla* (HERRICH-SCHÄFFER, 1849) (Fig. 27)

In 12 Bundesländern (außer HE) nachgewiesen; in BB aktuelle Nachweise (Zeitraum 2001–2016).

- RL Land Brandenburg: Kategorie 2 (stark gefährdet).  
Habitat: Laubwald: Linde (*Tilia*).

Funddaten:

- c 3148,32 Eberswalde OT Finow/Stadtgebiet: Altenhofer Straße, im Garten (17.V.2018 LF 1 Männchen leg. et coll. Richert det. genit. Schwabe, Pröp.-Nr. 644/2019)

#### 725 (5679) *Elegia similella* (ZINCKEN, 1818)

In 12 Bundesländern (außer HE) nachgewiesen; in BB aktuelle Nachweise (Zeitraum 2001–2016).

Phänologie: 29.V.(2018)–VII.(1994), (03.VIII.2019); 21 DS.

Funddaten:

- c 3147,13 Zerpenschleuse/Ortsgebiet: Berliner Straße, im Garten (12.–29.VI.2015 6F; 03.–23.VI.2016 5F; 29.V. u. 09.VI. 2018 2F; LF: leg., det. et coll. Busse)
- 3147,14 Marienwerder Umg./Oder-Havel-Kanal nordwestlich des Ortes (06.VI.2015 LF 1F, 04.VI.2016 LF 3F: leg., det. et coll. Busse)
- 3147,44 Finowfurt Umg./Kesselmoor am Rande der Finowfließniederung nordöstlich Lehnsee (08.VI.2016, F i. M., leg., det. et coll. Richert, Schwabe)
- 3148,32 Eberswalde OT Finow/Stadtgebiet: Altenhofer Straße, im Garten (01.VI.2018; 27.V., 05. u. 14.VI., 03.VIII. 2019 LF je 1F leg. et coll. Richert det. Schwabe)
- 3148,42 Eberswalde/Stadtgebiet: Kleingartenanlage im Schwärzetal nördlich Forstbotanischer Garten (15.VI.2017 LF 1F leg., det. et coll. Schwabe)
- g 3149,2 Liepe (12.VI.1976 1F leg., det. et coll. Kittel)
- 3150,13 Oderberg Umg./Pimpinellenberg-Teufelsberg (V.1993, VII.1994 F leg., det. et coll. Theimer)

**726 (5681) *Ortholepis betulae* (GOEZE, 1778)**

In allen Bundesländern nachgewiesen; in BB aktuelle Nachweise (Zeitraum 2001–2016).

**Funddaten:**

- c 3147,13 Zerpenschleuse/Ortgebiet: Berliner Straße, im Garten (19.VI.–12.VII.2013 3F, 26.VI.2014 1F, 31.V.2016 1F; LF, leg., det. et coll. Busse)
- 3147,44 Finowfurt Umg./Kesselmoor am Rande der Finowfließniederung nordöstlich Lehnsee (06.VI.2016 LF 1F leg., det. et coll. Schwabe)
- 3148,32 Eberswalde OT Finow/Stadtgebiet: Altenhofer Straße, im Garten (28.V.2018; 18.VI.2019: LF je 1F leg., det. et coll. Richert conf. Schwabe); Finow/Gartenstraße (VI.1969 5F leg. Duckert in coll. SDEI) (Anm. Verfasser: fragliche Determination!)
- 3149,31 Sommerfelde Umg./Finowbruch nördlich des Ortes, am Bahnübergang (15.VI.2013 LF 1F leg., det. et coll. Schwabe)
- g 3150,13 Oderberg/Teufelsberg (10.VI.1981 1F leg. Gaedike in coll. SDEI)
- 3150,3 Gabow (27.–28.VI.1986 1F leg. Gaedike & Kutzscher in coll. SDEI)

**727 (5684) *Pyla (Matilella) fusca* (HAWORTH, 1811) = *carbonariella* FISCHER VON RÖSLER-STAMM, 1839**

In allen Bundesländern nachgewiesen; in BB aktuelle Nachweise (Zeitraum 2001–2016).

- RL Deutschland: Kategorie G (Gefährdung unbekanntes Ausmaßes).

**Funddaten:**

- b 3148,43 Spechthausen Umg./Fischbruthaus (20.–30.VI. u. 11.–20.VII.1965 3F bzw. 1F leg. Schieferdecker in coll. SDEI)
- 3149,34 Tornow Umg./Weg nach Karlswerk (09.IX.2012 LF 1 Weibchen leg., det. genit. et coll. Schwabe, Pröp.-Nr. 857/2020)
- c 3147,12 Zerpenschleuse/Ortsgebiet: Berliner Straße, im Garten (08.VI. u. 03.IX.2013 2F, 03.IX.2014 1F, 22.VIII.2016 LF 1F: leg. et coll. Busse; 03.IX.2015 LF 1 Männchen leg. Busse det. genit. Schwabe, Pröp.-Nr. 723/2019); Beleg vom 03.IX.2013 in coll. ZSM: BC ZSM Lep 82786)
- 3147,42 Finowfurt Umg./Finowfließniederung an der Neuen Brücke (31.VII.2014 LF 1 Weibchen, leg., det. genit. et coll. Schwabe, Pröp.-Nr. 160/2017)
- 3147,44 Finowfurt Umg./Kesselmoor an der Finowfließniederung nordöstlich Lehnsee (15.VI.2017 LF 1 Weibchen leg., det. genit. et coll. Schwabe, Pröp.-Nr. 876/2020)
- 3148,32 Eberswalde OT Finow/Stadtgebiet: Altenhofer Straße, im Garten (25.V.2019 leg. et coll. Richert det. Schwabe); Gartenstraße (VI. u. VII.1969 3F bzw. 1F leg. Duckert in coll. SDEI)
- 3148,4 Eberswalde (14.VIII.1970 4F leg. Gaedike in coll. SDEI)
- 3148,41 Eberswalde-Westend/Unterheide: Wildparkstraße (05.VI.1976 1 Weibchen leg. et coll. Kittel, det. genit. Schwabe, Pröp.-Nr. 159/2017)
- g 3149,2 Liepe (12.VI.1977 1F leg. et coll. Kittel det. Schwabe)
- 3150,13 Oderberg Umg./Pimpinellenberg-Teufelsberg (VII. 1994 F leg., det. et coll. Theimer)

**728 (5690) *Delplanqueia dilutella* (DENIS & SCHIFFERMÜLLER, 1775) (Fig. 28) = *dilutella* HÜBNER, 1796; = *subornatella* DUPONCHEL 1836; = *adornatella* TREITSCHKE, 1835**

In allen Bundesländern nachgewiesen; in BB letzte Nachweise im Zeitraum 1981–2000).

- RL Deutschland: Kategorie 2 (stark gefährdet);
- RL Land Brandenburg: Kategorie 1 (vom Aussterben bedroht); Habitat: Trockenrasen (*Thymus*).

Der Nachweis im Gebiet belegt als **Wiederfund** das aktuelle Vorkommen im Land Brandenburg.

**Funddaten:**

- g 3050,21 Stolpe a. O./Trockenhänge am Stadtweg (14.VI.2019 LF 1F leg. et coll. Richert det. Schwabe)

**729 (5724) *Sciota rhenella* (ZINCKEN, 1818) (Fig. 29)**

In 12 Bundesländern (außer HE) nachgewiesen; in BB aktuelle Nachweise (Zeitraum 2001–2016).

- RL Deutschland: Kategorie 3 (gefährdet);
- RL Land Brandenburg: Kategorie 3 (gefährdet); Habitat: An Pappel (*Populus*) gebunden.

**Funddaten:**

- c 3148,32 Eberswalde OT Finow/Stadtgebiet: Altenhofer Straße, im Garten (30.VI.2019 LF 1 Weibchen leg. et coll. Richert det. genit Schwabe, Pröp.-Nr. 759/2016)

**730 (5725) *Sciota hostilis* (STEPHENS, 1834)**

In 12 Bundesländern (außer HE) nachgewiesen; in BB aktuelle Nachweise (Zeitraum 2001–2016).

- RL Deutschland: Kategorie 3 (gefährdet).

**Funddaten:**

- g 3150,13 Oderberg Umg./Pimpinellenberg-Teufelsberg (V.1993 F leg., det. et coll. Theimer)

**731 (5727) *Sciota adelphella* (FISCHER VON RÖSLERSTAMM, 1836)**

In allen Bundesländern nachgewiesen; in BB aktuelle Nachweise (Zeitraum 2001–2016).

- RL Deutschland: Kategorie 3 (gefährdet);
- RL Land Brandenburg: Kategorie 2 (stark gefährdet); Habitat: Weiden (*Salix*) (und Pappeln, *Populus*? unsicher, siehe Lepiforum!).

**Funddaten:**

- c 3147,13 Zerpenschleuse/Ortsgebiet: Berliner Straße, im Garten (02. u. 04.VII.2015 LF 2F leg., det. et coll. Busse)

**732 (5732) *Selagia argyrella* (DENIS & SCHIFFERMÜLLER, 1775) = *janthinella* HÜBNER, 1813**

In fast allen Bundesländern (außer HE) nachgewiesen; in BB aktuelle Nachweise (Zeitraum 2001–2016).

- RL Deutschland: Kategorie 2 (stark gefährdet);
- RL Land Brandenburg: Kategorie 0 (ausgestorben/verschollen). Habitat: *Calluna*-Heide. (Kategorie überholt! Bereits GERSTBERGER (1993) meldete einen Wiederfund in Brandenburg von Storkow; Anm. Verf.).

**Funddaten:**

- c 3147,13 Zerpenschleuse/Ortsgebiet: Berliner Straße, im Garten (13.VII. u. 23.VIII.2015 LF 2F leg., det. et coll. Busse)



- h 3150,44 Neurauft Umg./an der Oder (01.VIII.2015 4F leg. et det. Pia Wesenberg; Belegfotos und Habitatfoto – siehe Lepiforum)

### 733 (5735) *Selagia spadicella* (HÜBNER, 1796)

In allen Bundesländern nachgewiesen; in BB aktuelle Nachweise (Zeitraum 2001–2016).

- RL Deutschland: Kategorie G (Gefährdung unbekanntem Ausmaßes).

#### Funddaten:

- c 3147,13 Zerpenschleuse/Ortsgebiet: Berliner Straße, im Garten (09.–25.VII.2014 LF 3F leg., det. et coll. Busse)

### 734 (5742) *Etiella zinckenella* (TREITSCHKE, 1832)

In 12 Bundesländern (außer HE) nachgewiesen; in BB aktuelle Nachweise (Zeitraum 2001–2016).

Die Art gilt in Deutschland als Neozoon.

#### Funddaten:

- c 3148,32 Eberswalde OT Finow/Stadtgebiet: Altenhofer Straße, im Garten (27.VIII.2019 LF 1F leg., det. et coll. Richert)  
g 3159, 14 Oderberg/Geistberg (28.VII.2019 1F LF leg., det. et coll. Schwabe)

### 735 (5751) *Oncocera semirubella* (SCOPOLI, 1763) = *carnella* LINNAEUS, 1767

In allen Bundesländern nachgewiesen; in BB aktuelle Nachweise (Zeitraum 2001–2016).

- RL Land Brandenburg (dort unter *Pollichia semirubella* verzeichnet): Kategorie I (vom Aussterben bedroht); Habitat: Staudenfluren (Kategorie überholt, Anm. Verf.).

Phänologie: 02.VII.(2007)–20.X.(2014); 25 DS.

#### Funddaten: Belege in coll. der Autoren.

- b 3149,32 Tornow Umg./Barnimhänge nördlich des Ortes: Abt. 629 (2010 LF 2F leg. Schwabe)  
c 3147,13 Zerpenschleuse/Ortsgebiet: Berliner Straße, im Garten (2000 1F, 2014 27F, 2015 1F, 2019 1F, LF: leg. Busse; Beleg vom 23.VII.2013 in coll. ZSM: BC ZSM Lep 82310)  
3147,14 Marienwerder Umg./Oder-Havel-Kanal nordwestlich des Ortes (2014 15F, 2015 1F, LF: leg. Busse)  
3148,32 Eberswalde OT Finow/Gartenstraße (1964, 1970, 1971 F leg. Duckert coll. Kittel det. Rinnhofer), Altenhofer Straße, im Garten (2016: F leg. Richert)  
3148,42 Eberswalde/Ortsgebiet: Kleingartenanlage im Schwärzetal nördlich Forstbotanischer Garten (2017 LF F leg. Schwabe)  
3149,32 Stecherschleuse Umg./Waldrand westlich des Ortes (2007 TF 1F leg. Schwabe)  
d 3148,12 Lichterfelde Umg./NSG Buckowseerinne: Streuobstwiesen – Moospfuhlgebiet südwestlich Gr. Buckowsee (2018 TF 1F leg. Richert)  
e 3049,23 Klein Ziethen Umg./Debritzberg (2019 TF 1F leg. Richert)  
f 3049,44 Brodowin/Krugberg – Ostseite (2014 LF 1F leg. Schwabe)  
g 3050,21 Stolpe a. O./Trockenhänge am Stadtweg (2018 TF 1F, 2019 TF 1F: leg. Richert)  
3149,43 Falkenberg (Hohenfinow) Umg. NSG Schäfergrund – Liebenstein (2018 TF 1F leg. Richert)

- 3150,13 Oderberg Umg./Pimpinellenberg-Teufelsberg (1994 F leg., det. et coll. Theimer)

- 3150,14 Oderberg/Geistberg (2019 LF Fotobeleg: Schwabe)

- 3150,32 Altglietzen Umg./Ödland südwestlich des Ortes (2018 LF 1F; 2019 LF Fotobeleg: Schwabe)

### 736 (5753) *Laodamia faecella* (ZELLER, 1839)

In 11 Bundesländern (außer NW, HE) nachgewiesen; in BB aktuelle Nachweise (Zeitraum 2001–2016).

#### Funddaten:

- c 3147,13 Zerpenschleuse/Ortsgebiet: Berliner Straße, im Garten (09.VII.–01.VIII.2014 3F LF leg. et coll. Busse; Beleg vom 16.VII.2014 in coll. ZSM: BC ZSM Lep 90358)  
3148,32 Eberswalde OT Finow/Stadtgebiet: Altenhofer Straße, im Garten (29.VII.2016 LF 1F leg. et coll. Richert, det. Schwabe; 30.VII.2017 1 Männchen leg. Richert, det. genit. et coll. Schwabe, Pröp.-Nr. 719/2019 – siehe Lepiforum)  
d 3047,31 Groß Schönebeck Umg./Schorfheide: Revier Reh-luch, Abt. 61, Waldblöße nahe Harting-Stein (01.VII.2019 1F leg. Richert)

#### Südwestliches Nachbargebiet:

- 3245,4 Lehnitz (01.VIII.2014 1F leg., det. et coll. Busse)

### 737 (5766) *Rhodophaea formosa* (HAWORTH, 1811) = *perfluella* ZINCKEN, 1818

In 12 Bundesländern (außer ST) nachgewiesen; in BB aktuelle Nachweise (Zeitraum 2001–2016).

#### Funddaten:

- f 3149,44 Brodowin Umg./Kl. Rummelsberg (1994 F in Malaise-falle, SOMMER et al. 1994)

### 738 (5767) *Pempelia palumbella* (DENIS & SCHIFFERMÜLLER, 1775) (Fig. 30) = *contubernella* HÜBNER, 1796

In allen Bundesländern nachgewiesen; in BB aktuelle Nachweise (Zeitraum 2001–2016).

- RL Deutschland: Kategorie 3 (gefährdet);  
- RL Land Brandenburg: Kategorie 3 (gefährdet); Habitat: *Calluna*-Heiden.

#### Funddaten:

- c 3148,32 Eberswalde OT Finow Umg./Forst Finowtal: Einflugschneise Flugplatz (11.VII.2019 TF 1F leg. et coll. Richert det. Schwabe)  
d 3047,31 Groß Schönebeck Umg./Schorfheide: Revier Reh-luch, Abt. 60 nahe Harting-Stein (25.VI.2019 KF 1F leg. et coll. Richert det. Schwabe)

### 739 (5770) *Moitrelia obductella* (ZELLER, 1839) = *origanella* SCHLÄGER, 1848

In allen Bundesländern nachgewiesen; in BB aktuelle Nachweise (Zeitraum 2001–2016).

- RL Deutschland: Kategorie 3 (gefährdet).

„Dieser Zünsler wurde mehrfach auf dem Pimpinellenberg bei Oderberg ... beobachtet. ... Die Raupe lebt oligophag an einigen Lippenblütengewächsen“ (GERSTBERGER & GAEDIKE, 1996: 73).

**Funddaten:**

- g 3150,13 Oderberg/NSG Pimpinellenberg (20.VIII.1993, 16. VII.1994, mehrere F: GERSTBERG & GAEDIKE, 1996); Oderberg Umg./Pimpinellenberg-Teufelsberg (VII. 1994 F leg., det. et coll. Theimer)

**(5774) *Psorosa dahliella* (TREITSCHKE, 1832)**

In coll. SDEI fanden wir ein Belegexemplar mit den Daten „Spechthausen/Fischbruthaus (20.–30.VI.1965 1F leg. Schieferdecker“, welches unter *Psorosa dahliella* (TREITSCHKE, 1832) steckte. Hier handelt es sich offenbar um eine Fehlbestimmung: Diese im mediterranen Raum weit verbreitete Art (Lepiforum) kommt in Deutschland nicht vor. Die Art gehört nicht zum Artenbestand unseres Gebietes.

**740 (5781) *Dioryctria sylvestrella* (RATZEBURG, 1840) – Kiefernmotte, Kiefern-Harzzünsler = *splendilella* HERRICH-SCHÄFFER, 1847**

In allen Bundesländern nachgewiesen; in BB aktuelle Nachweise (Zeitraum 2001–2016).

Die Art wurde von RATZEBURG (1840) nach eigenen Funden „bei Neustadt“ (gemeint ist Eberswalde – damals Neustadt Eberswalde; Anm. Verf.) beschrieben.

**Funddaten:**

- b 3148,43 Spechthausen Umg./Fischbruthaus (11.–20.VIII.1965 1F leg. Schieferdecker in coll. SDEI)  
 c 3147,13 Zerpenschleuse/Ortsgebiet: Berliner Straße, im Garten (15.VII.2014 LF 1F leg., det. et coll. Busse)  
 ? ? Eberswalde Umg.: „bei Neustadt [Eberswalde] gefunden“ (RATZEBURG 1840: 243) (sichere MTB- bzw. Naturraumzuordnung nicht möglich)  
 g 3150,13 Oderberg Umg./Pimpinellenberg-Teufelsberg (VIII. 1993, VII.1995 F leg., det. et coll. Theimer)

**741 (5783) *Dioryctria simplicella* HEINEMANN, 1865 = *mutatella* FUCHS, 1903**

In allen Bundesländern nachgewiesen; in BB aktuelle Nachweise (Zeitraum 2001–2016).

Phänologie: 30.V.(1967)–07.X.(2014); 44 DS.

**Funddaten:**

- b 3148,43 Spechthausen Umg./Fischbruthaus (20.–30.VI.1965 1F leg. Schieferdecker in coll. SDEI)  
 3149,4 Hohenfinow (18.VII.1972 LF 2F leg. Friese in coll. SDEI)  
 c 3146,4 Kreuzbruch Umg./Römerwegbrücke am Oder-Havel-Kanal östlich des Ortes (2013, 2014 leg. et coll. Busse) Beleg vom 16.V.2013 in coll. ZSM: BC ZSM Lep 82787) (westlich angrenzendes Nachbargebiet)  
 3147,13 Zerpenschleuse/Ortsgebiet: Berliner Straße, im Garten (2014 13F, 2015 53F; 2016 3F; 2018 2F, 2019 1F, LF: leg. et det. Busse; Beleg vom 10.VII.2014 in coll. ZSM BC ZSM Lep 90359)  
 3147,14 Marienwerder Umg./Oder-Havel-Kanal nordwestlich des Ortes (2015 LF 1F leg. et det. Busse & Müller in coll. Busse)  
 3147,44 Finowfurt Umg./Moor an der Finowfließniederung nordöstlich Lehnsee (06.VI.2016 LF 1 Weibchen leg., det. genit. et coll. Schwabe, Pröp.-Nr. 167/2017; 2017 LF 1F leg. et det. Schwabe)

- 3148,32 Eberswalde OT Finow/Stadtgebiet: Altenhofer Straße, im Garten (24.VII.–04.VIII.2019 4 Weibchen leg. et coll. Richert, 3F det. genit. Schwabe, Pröp.-Nr. 721/2019, 718/2019 u. 753/2019) und Umg./Forst Finowtal: Einflugschneise Flugplatz (2017 LF 3F leg., det. et coll. Schwabe); Finow/Gartenstraße (VI.1969 LF 2F leg. Duckert det. Gaedike in coll. SDEI)  
 3148,42 Eberswalde/Stadtgebiet: Kleingartenanlage im Schwärzetal nördlich Forstbotanischer Garten (08.VI.2016 LF 1 Männchen leg., det. genit. et coll. Schwabe, Pröp.-Nr. 164/2017)  
 g 3150,13 Oderberg Umg./Pimpinellenberg-Teufelsberg (1994 F leg., det. et coll. Theimer)  
 3150,34 Gabow/Granitberggebiet (2015 LF 2F leg., det. et coll. Schwabe)  
 ? ? „Eberswalde–Finow Umg.“ 28.–30.V.1967 1F leg. Friese in coll. SDEI) (sichere MTB- und Naturraumzuordnung nicht möglich)

**742 (5784) *Dioryctria abietella* (DENIS & SCHIFFERMÜLLER, 1775) – Fichtenzapfenzünsler**

In allen Bundesländern nachgewiesen; in BB aktuelle Nachweise (Zeitraum 2001–2016).

Phänologie: 08.V.(2019)–13.X.(2016); 83 DS.

**Funddaten:** Belege in coll. der Autoren.

- b 3148,44 Eberswalde Umg./Oberheide: Möllergrab am Wiebecke-Damm (14.VIII.2007 LF 1 Männchen leg., det. genit. et coll. Schwabe, Pröp.-Nr. 163/2017)  
 3248,22 Trampe/ehemaliger TÜP (2016 LF 20F leg. et det. Busse & Müller)  
 c 3147,13 Zerpenschleuse/Ortsgebiet: Berliner Straße, im Garten (2013 13F, 2014 20F, 2015 31F, 2016 43F, 2017 15F, 2018 6F, 2019 7F: LF; leg. et det. Busse; Beleg vom 04.VII.2013 in coll. ZSM: BC ZSM Lep 82311)  
 3147,14 Marienwerder Umg./Oder-Havel-Kanal nordwestlich des Ortes (2016 LF 1F leg., det. et coll. Busse)  
 3147,4 Sophienstadt/Pregnitzfließniederung (2016 LF 1F leg. et det. Busse & Müller)  
 3147,44 Finowfurt Umg./Moor an der Finowfließniederung nordöstlich Lehnsee (02.VIII.2016 LF 1F leg., det. Schwabe)  
 3148,32 Eberswalde OT Finow/Stadtgebiet: Altenhofer Straße, im Garten (04.VIII.2016 1 Weibchen u. 07.VIII.2018 LF 1 Männchen leg. Richert, det. genit. Schwabe, Pröp.-Nr. 161/2017 u. 650/2019; 2017 2F; 2018 LF 1F; 2019 LF 3F: leg. et coll. Richert det. Schwabe); Finow/Gartenstraße (05. u. 16.VII.1963, VII.1969 je 1F leg. Duckert in coll. SDEI)  
 3148,41 Eberswalde-Westend/Unterheide: Wildparkstraße (1973 F leg. et det. Kittel conf. Schwabe)  
 3148,42 Eberswalde/Stadtgebiet: Kleingartenanlage im Schwärzetal nördlich Forstbotanischer Garten (2014 LF 1F; 2018 LF 1F: leg., det. et coll. Schwabe)  
 3149,31 Sommerfelde Umg./Finowbruch nördlich des Ortes, am Bahnübergang (2013 LF 1F leg. et det. Schwabe)  
 d 3148,12 Lichterfelde Umg./NSG Buckowseerinne: Streuobstwiese südöstlich Gr. Buckowsee (2012 LF 1F leg. et det. Schwabe)  
 e 3149,21 Liepe Umg./Forst Chorin: NSG Plagefenn – *Ledum*-Moor am Fuß der Plageberge (2018 LF 1F leg., det. et coll. Schwabe)  
 g 3050,21 Stolpe a. O./Trockenhänge am Stadtweg (2019 LF 1F leg. et coll. Richert det. Schwabe)

- 3149,41 Niederfinow/Oderhänge–ehemalige Kiesgruben südwestlich vom Schiffshebewerk (2015 LF F leg. et det. Schwabe)  
 3150,13 Oderberg/Teufelsberg (05.VII.1972 1 Weibchen, leg. et coll. Kittel; det. genit. Schwabe, Präp.-Nr. 162/2017); Oderberg Umg./Pimpinellenberg-Teufelsberg (1993 F leg., det. et coll. Theimer)

**743 (5796) *Phycita roborella* (DENIS & SCHIFFER-MÜLLER, 1775) = *spissicella* FABRICIUS, 1777**

In allen Bundesländern nachgewiesen; in BB aktuelle Nachweise (Zeitraum 2001–2016).

Phänologie: 02.VII.(2013, 2014)–30.IX.(2014); 46 DS.

**Funddaten:**

- b 3148,42 Eberswalde/Oberheide: Institut für Waldschutz (13. u. 25.VIII.1960 je 1F leg. Kruehl in coll. SDEI)  
 3148,43 Spechthausen Umg./Fischbruthaus (11.–20. u. 21.–30. VIII.1965 je 1F leg. Schieferdecker in coll. SDEI)  
 3149,32 Tornow Umg./Barnimhänge nördlich des Ortes: Abt. 629 (2011 LF 1F leg., det. et coll. Schwabe)  
 c 3147,13 Zerpenschleuse/Ortsgebiet: Berliner Straße, im Garten (2000 1F, 2003 2F, 2013 1F, 2014 28F, 2015 2F, 2016 6F; 2018 9F, 2019 6F: LF, leg., det. et coll. Busse; Beleg vom 23.VII.2013 in coll. ZSM: BC ZSM Lep 90360)  
 3147,24 Finowfurt/Hirtenweg–Besters Fließ (04.VIII.1991 1 Weibchen leg. et coll. Kittel, det. genit. Schwabe, Präp.-Nr. 174/2017; 29.VII.1995 1F leg. et coll. Kittel, det. Schwabe)  
 3148,24 Britz Umg./Stadtseerinne westlich Gr. Stadtsee (2013 LF 2F leg., det. et coll. Schwabe)  
 3148,32 Eberswalde OT Finow/Stadtgebiet: Altenhofer Straße, im Garten (2017 LF 1 Weibchen leg., det. et coll. Richert conf.: Schwabe; 2018 LF 8F leg. et coll. Richert det. Schwabe; 03.VIII.2019 LF 1 Männchen leg. et coll. Richert, det. genit. Schwabe, Präp.-Nr. 747/2019)  
 3148,4 Eberswalde (19.VIII.1970 a. L. 1F leg. Rinnhofer in coll. SDEI)  
 3148,42 Eberswalde/Stadtgebiet: Kleingartenanlage im Schwärzetal nördlich Forstbotanischer Garten (2014 LF 1F leg., det. et coll. Schwabe)  
 3149,31 Sommerfelde Umg./Finowbruch nördlich des Ortes, am Bahnübergang (2008 LF 1F leg., det. et coll. Schwabe)  
 3149,41 Stecherschleuse Umg./am Rande des ehemaligen Kiesgrubengeländes nordöstlich des Ortes (2009, 2013 je LF 1F leg., det. et coll. Schwabe)  
 e 3149,21 Liepe Umg./Forst Chorin: NSG Plagefenn – *Ledum*-Moor (2018 LF 1F leg. et coll. Schwabe)  
 g 3050,2 Stolpe a. O. (09.VIII.1970 LF 1F leg. Gaedike in coll. SDEI)  
 3149,2 Liepe (17.VIII.1958 1F leg. Kruehl in coll. SDEI)  
 3150,13 Oderberg Umg./Pimpinellenberg-Teufelsberg (VIII. 1993 F leg., det. et coll. Theimer)

**744 (5811) *Hypochalcia ahenella* (DENIS & SCHIFFER-MÜLLER, 1775) = *aeneella* HÜBNER, 1796 (Fig. 31)**

In allen Bundesländern nachgewiesen; in BB letzte Nachweise 1981–2000.

- RL Land Brandenburg: Kategorie 2 (stark gefährdet).  
 Habitat: Staudenfluren (Beifuß, *Artemisia*, Sonnenroschen, *Helianthemum*).

**Die Funde von Busse und Richert im Gebiet belegen als Wiederfunde das aktuelle Vorkommen im Land Brandenburg.**

**Funddaten:**

- c 3147,13 Zerpenschleuse/Ortsgebiet: Berliner Straße, im Garten (29.VI.2015 LF 1F leg., det. et coll. Busse)  
 g 3050,21 Stolpe a. O./Trockenhänge am Stadtweg (14.VI.2014 LF i. A. a. L.; 14.VI.2019 LF 2F: leg., det. et coll. Richert, 2F in coll. Schwabe)  
 3149,2 Liepe (25.VI.1973 1F leg. et coll. Kittel det. Rinnhofer)  
 3150,1 Oderberg (02.VII.1967 1F leg. Friese in coll. SDEI)  
 3150,13 Oderberg/Teufelsberg (05.VII.1977 1F leg. et coll. Kittel det. Rinnhofer); Oderberg Umg./Pimpinellenberg-Teufelsberg (VII.1994 F leg., det. et coll. Theimer)

**745 (5848) *Nephoterix angustella* (HÜBNER, 1796) – Pfaffenhütchen-Schmalzünsler**

In 12 Bundesländern (außer HE) nachgewiesen; in BB aktuelle Nachweise (Zeitraum 2001–2016).

**Funddaten:**

- c 3148,32 Eberswalde OT Finow/Stadtgebiet: Altenhofer Straße, im Garten (08.V.2018 LF 1F leg. et coll. Richert det. Schwabe)  
 3148,4 Eberswalde/Stadtgebiet (20.–30.VI.1965 1F leg. Friese & Petersen in coll. SDEI)  
 3148,42 Eberswalde/Stadtgebiet: Kleingartenanlage im Schwärzetal nördlich Forstbotanischer Garten (26.VII. und 04.VIII.2014 LF 3F, 04. u. 06.IX.2014 LF 3F; 05.VII.2015 LF 1F; 13.V.2018 LF 1F: leg., det. et coll. Schwabe)  
 3149,31 Eberswalde Umg./Finowbruch am Eichwerder: Kläranlage (03.VI.2011 LF 1F leg., det. et coll. Schwabe)  
 g 3150,1 Oderberg (Kettenteil nach AMSEL 1930–31)

**746 (5853) *Acrobasis tumidana* (DENIS & SCHIFFER-MÜLLER, 1775) = *rubrotibiella* FISCHER VON RÖSLERSTAMM, 1839**

In 12 Bundesländern (außer HE) nachgewiesen; in BB aktuelle Nachweise (Zeitraum 2001–2016).

**Funddaten:**

- c 3147,13 Zerpenschleuse/Ortsgebiet: Berliner Straße, im Garten (05.VII.–03.VIII.2014 13F, 03.VIII.2015 1F, LF: leg. et coll. Busse; Beleg vom 03.VIII.2013 in coll. ZSM: BC ZSM Lep 82313)  
 3148,32 Eberswalde OT Finow/Stadtgebiet: Altenhofer Straße, im Garten (07.VII.2017 LF 2F, 03.VII.2018 LF 1F: leg., det. et coll. Richert) und Umg./Forst Finowtal: Einflugschneise Flugplatz (15.VIII.2017 LF 1F leg., det. et coll. Schwabe)  
 3148,42 Eberswalde/Stadtgebiet: Kleingartenanlage im Schwärzetal nördlich Forstbotanischer Garten (17.VII.2017 LF 1F leg., det. et coll. Schwabe)  
 g 3150,21 Stolpe a. O./Trockenhänge am Stadtweg (14.VI.2018 LF 1F leg., det. et coll. Richert)

**747 (5854) *Acrobasis repandana* (FABRICIUS, 1798) = *tumidella* ZINCKEN; = *zelleri* RAGONOT, 1885**

In allen Bundesländern nachgewiesen; in BB aktuelle Nachweise (Zeitraum 2001–2016).

**Funddaten:**

- b 3148,42 Eberswalde/Oberheide: Institut für Waldschutz (29. VI.1961 1F leg. Kruel in coll. SDEI)  
 3248,22 Trampe/ehemaliger TÜP (24.VI.2016 LF 2F leg. et det. Busse & Müller in coll. Busse)
- c 3147,13 Zerpenschleuse/Ortsgebiet: Berliner Straße, im Garten (10.VII.2014 1F, 03.VII.2015 1F; 24.VI.2016 2F, LF: leg., det. et coll. Busse)  
 3148,4 Eberswalde (14.VI.1974 1F e. l. leg. Oehlke u. 25.VII. 1979 1F leg. Rinnhofer in coll. SDEI)
- g 3150,13 Oderberg Umg./Pimpinellenberg-Teufelsberg (VIII. 1993 F leg., det. et coll. Theimer)
- ? ? „Eberswalde Umg.“ (23.VI.1974 1F leg. unbekannt in coll. SDEI) (sichere MTB- und Naturraumzuordnung nicht möglich)

**748 (5856) *Acrobasis advenella* (ZINCKEN, 1818)**

In allen Bundesländern nachgewiesen; in BB aktuelle Nachweise (Zeitraum 2001–2016).

**Funddaten:**

- b 3149,4 Hohenfinow (11.VIII.1982 LF 1F leg. Petersen in coll. SDEI)
- c 3147,13 Zerpenschleuse/Ortsgebiet: Berliner Straße, im Garten (28.VII.2013 1F, 19.–28.2014 4F, 07.VIII.2015 1F LF: leg. et coll. Busse; Beleg vom 28.VII.2013 in coll. ZSM: BC ZSM Lep 90361)  
 3148,32 Finow/Gartenstraße (VI.1969 1F leg. Duckert in coll. SDEI)  
 3148,4 Eberswalde (14.VIII.1979 2F, 31.VII.1971 1F leg. Gaedike in coll. SDEI)  
 3148,42 Eberswalde/Stadtgebiet: Kleingartenanlage im Schwärzetal nördlich Forstbotanischer Garten (04.VIII.2014 LF 1F leg., det. et coll. Schwabe)
- g 3050,23 Stolzenhagen/NSG Krähen und Jungfernberge (VIII. 1979 1F leg. Richert det. genit. Gaedike, Pröp.-Nr. 20/78)  
 3149,41 Niederfinow/Oderhänge–ehemalige Kiesgruben südwestlich vom Schiffshebewerk (10.VIII.2013 LF 1F; 18.VIII.2015 LF F leg., det. et coll. Schwabe)

**749 (5858) *Acrobasis legatea* (HAWORTH, 1811)**

= *legatella* HÜBNER, 1796, nec DENIS & SCHIFFERMÜLLER, 1775

In 5 Bundesländern nachgewiesen (Ni, BW, BY, MV, TH), aktuell nur in BW und BY.

Die Art wird in der Literatur nicht für Brandenburg genannt (GERSTBERGER 1993, GAEDIKE & HEINICKE 1999, GAEDIKE et al. 2017). Der Nachweis im Gebiet wurde übersehen: **Neufund im Land Brandenburg.**

**Funddaten:**

- b 3148,43 Spechthausen Umg./Fischbruthaus (21.–30.VIII.1965 leg. Schieferdecker, det. genit. U. Rösler, Pröp.-Nr. 5045, in coll. SDEI unter *Trachycera legatella* Hb.)

**750 (5868) *Acrobasis sodalella* ZELLER, 1848**

In 11 Bundesländern (außer NW, HE) nachgewiesen; in BB aktuelle Nachweise (Zeitraum 2001–2016).

- RL Deutschland: Kategorie 3 (gefährdet);
- RL Land Brandenburg: Kategorie 0 (ausgestorben/verschollen); Habitat: Laubwald (Eiche, *Quercus*). Kategorie überholt (Anm. Verf.).

**Funddaten:**

- c 3147,13 Zerpenschleuse/Ortsgebiet: Berliner Straße, im Garten (11.VII.2013 LF 1F leg. Busse; Beleg in coll. ZSM BC: ZSM Lep 82314)  
 3148,3 Finow (10.VII.1971 1F leg. Kittel in coll. SDEI)

**751 (5869) *Acrobasis consociella* (HÜBNER, 1813)**

In allen Bundesländern nachgewiesen; in BB aktuelle Nachweise (Zeitraum 2001–2016).

**Funddaten:**

- c 3147,13 Zerpenschleuse/Ortsgebiet: Berliner Straße, im Garten (18.VII.2013 1F, 28.IX. u. 02.X.2014 2F LF: leg., det. et coll. Busse)  
 3148,24 Eberswalde-Nordend Umg./Oder-Havel-Kanal westlich B2 (1R 09.VI., F e. l. 20.VI.2013 TF, leg., cult. et coll. Schwabe)  
 3148,42 Eberswalde/Stadtgebiet: Kleingartenanlage im Schwärzetal nördlich Forstbotanischer Garten (21.VI.2016 LF 1F; 03.VIII.2018 LF 1F: leg., det. et coll. Schwabe)
- d 3047,31 Groß Schönebeck Umg./Schorfheide: Revier Reh-luch, Abt. 60 nahe Harting-Stein (25.VI.2019 KF 2F leg. et coll. Richert det. Schwabe)
- g 3150,13 Oderberg Umg./Pimpinellenberg-Teufelsberg (VII. 1995 F leg., det. et coll. Theimer)

**752 (5871) *Acrobasis obtusella* (HÜBNER, 1796)**

In 12 Bundesländern (außer NW) nachgewiesen; in BB aktuelle Nachweise (Zeitraum 2001–2016).

Raupe an Birnbaum, *Pyrus communis* – Lepiforum.

**Funddaten:**

- c 3148,32 Finow/Gartenstraße (VI.1969 3F u. 04.VII.1973 1F leg. Duckert in coll. SDEI)
- g 3150,1 Oderberg Umg./Pimpinellenberg-Teufelsberg (VII. 1995 F leg., det. et coll. Theimer)

**753 (5880) *Episcythrastis tetricella* (DENIS & SCHIFFERMÜLLER, 1775) = *chrysorrhoeella* ZINCKEN, 1818**

In 10 Bundesländern (außer HE, RP, SL) nachgewiesen; in BB aktuelle Nachweise (Zeitraum 2001–2016).

**Funddaten:**

- c 3147,13 Zerpenschleuse/Ortsgebiet: Berliner Straße, im Garten (19.V.2013 LF 1F leg., det. et coll. Busse)
- ? ? „Umg. Eberswalde–Finow“ (28.–30.V.1967 1F leg. Friese in coll. SDEI)

**754 (5898) *Myelois circumvoluta* (FOURCROY, 1785)**

= *cribrella* HÜBNER, 1796; = *cribrumella* auct.

In allen Bundesländern nachgewiesen; in BB letzte Nachweise im Zeitraum 1981–2000.

- RL Deutschland: Kategorie G (Gefährdung unbekanntes Ausmaßes);
- RL Land Brandenburg: Kategorie 3 (gefährdet); Habitat: Staudenfluren (Distel: *Carduus*, Kratzdistel: *Cirsium*).

Der Nachweis im Gebiet durch Busse belegt als **Wiederfund** das aktuelle Vorkommen **im Land Brandenburg.**

**Funddaten:**

- c 3147,13 Zerpenschleuse/Ortsgebiet: Berliner Straße, im Garten (04.VI.2018 LF 1F leg., det. et coll. Busse)

- 3148,41 Eberswalde-Westend/Unterheide: Wildparkstraße (04.VII.1977: leg., det. et coll. Kittel conf. Schwabe)
- f 3049,4 Brodowin (05.VII.1971 1F leg. Gaedike in coll. SDEI unter *M. cribrumella* Hb.)
- g 3050,23 Stolzenhagen/NSG Krähen- und Jungfernberge (RICHERT 1982 und 2017) det. Rinnhofer als *M. cribrumella* Hb.
- 3150,1 Oderberg (02.VII.1967 1F leg. Friese in coll. SDEI unter *M. cribrumella* Hb.; Kettembeil nach AMSEL 1930–31)

**755 (5973) *Zophodia grossulariella* (HÜBNER, 1809)**  
**Großer Stachelbeerzünsler = *convolutella* HÜBNER, 1796**

In 10 Bundesländern (außer HE, SL, ST) nachgewiesen, aktuell in sechs; in BB aktuelle Nachweise (Zeitraum 2001–2016).

- RL Deutschland: Kategorie 3 (gefährdet);
- RL Land Brandenburg: Kategorie 1 (vom Aussterben bedroht); Habitat: Feldgehölz, Gebüsch (mit Stachel- und Johannisbeeren, *Ribes spec.*).

**Funddaten:**

- b 3149,31 Sommerfelde Umg./Bachtal nördlich des Ortes „am Wiesengraben“ (26.IV.2012 LF 1F; 15.–23.IV.2018 7F: leg., det. et coll. Schwabe)
- c 3147,13 Zerpenschleuse/Ortsgebiet: Berliner Straße, im Garten (2016 LF 1F; 2018 LF 7F: leg., det. et coll. Busse)
- 3148,42 Eberswalde/Stadtgebiet: Kleingartenanlage im Schwärzetal nördlich Forstbotanischer Garten (17.V.2017 LF 2F; 18.IV.2018 LF 1F leg., det. et coll. Schwabe)

**Südwestliches Nachbarggebiet:**

- 3348 Werneuchen/Hirschfelder Heide (IV.2011 F leg., det. et coll. Theimer)

**756 (5980) *Eccopisa effractella* ZELLER, 1848**

In 11 Bundesländern (außer HE, ST) nachgewiesen; in BB aktuelle Nachweise (Zeitraum 2001–2016).

**Funddaten:**

- c 3147,44 Finowfurt Umg./Moor an der Finowfließniederung nordöstlich Lehnsee (06.VI.2016 LF 1 Männchen leg., det. genit. et coll. Schwabe, Pröp.-Nr. 166/2017)
- 3148,42 Eberswalde/Stadtgebiet: Kleingartenanlage im Schwärzetal nördlich Forstbotanischer Garten (2014 LF 1F, 06. u. 23.VI.2016 F: leg., det. et coll. Schwabe)
- e 3149,21 Liepe Umg./Forst Chorin: NSG Plagefenn – *Ledum*-Moor am Fuß der Plageberge (07.VI.2018 LF 1F leg. et coll. Schwabe)

**757 (5986) *Assara terebrella* (ZINCKEN, 1818)**

In allen Bundesländern nachgewiesen; in BB aktuelle Nachweise (Zeitraum 2001–2016).

Phänologie: 03.VI.(2014, 2018)–18.VII.(2017), (09.VIII.1970); 17 DS.

**Funddaten:**

- b 3248,22 Trampe/ehemaliger TÜP (29.VI.2016 LF 1F leg. et det. Busse & Müller in coll. Busse)
- c 3147,13 Zerpenschleuse/Ortsgebiet: Berliner Straße, im Garten (09. u. 14.VII.2013 2F, 03.VI.–16.VII.2014 9F, 29.VI.2015 LF 3F: leg., det. et coll. Busse; Beleg vom 09.VII.2013 in coll. ZSM: BC ZSM Lep 82312)
- 3147,44 Finowfurt Umg./Kesselmoor an der Finowfließniederung nordöstlich Lehnsee (15.VI.2017 LF 1F leg., det. et coll. Schwabe)

- 3148,32 Eberswalde OT Finow/Stadtgebiet: Altenhofer Straße, im Garten (18.VII.2017 u. 03.VI.2018 LF je 1F leg. et coll. Richert det. Schwabe)
- 3148,42 Eberswalde/Stadtgebiet: Kleingartenanlage im Schwärzetal nördlich Forstbotanischer Garten (08.VI.2016 LF 1F leg., det. et coll. Schwabe)
- g 3050,2 Stolpe a. O. (09.VIII.1970 1F leg. Gaedike in coll. SDEI)
- 3150,34 Gabow/Granitberggebiet (29.VI.2015 LF 1F leg., det. et coll. Schwabe)

**758 (5993) *Euzophera pinguis* (HAWORTH, 1811)**

In allen Bundesländern nachgewiesen; in BB aktuelle Nachweise (Zeitraum 2001–2016).

**Funddaten:**

- b 3148,43 Spechthausen Umg./Fischbruthaus (21.–30.VIII.1965 1F leg. Schieferdecker in coll. SDEI)
- c 3147,14 Marienwerder Umg./Oder-Havel-Kanal nordwestlich des Ortes (10.IX.2016 LF 1F leg., det. et coll. Busse)
- 3147,13 Zerpenschleuse/Ortsgebiet: Berliner Straße, im Garten (07.VIII.2013 1F, 10.–28.VII.2014 6F, 25.VI.–03.VIII.2015 3F, LF: leg., det. et coll. Busse; Beleg vom 28.VII.2014 in coll. ZSM: BC ZSM Lep 90362)
- g 3150,13 Oderberg Umg./Pimpinellenberg-Teufelsberg (VIII.1995 F leg., det. et coll. Theimer)

**759 (6009) *Euzophera fuliginosella* (HEINEMANN, 1865)**

In allen Bundesländern nachgewiesen, aktuell nur in sieben; in BB aktuelle Nachweise (Zeitraum 2001–2016).

- RL Deutschland: Kategorie 3 (gefährdet).

**Funddaten:**

- b 3148,43 Spechthausen Umg./Fischbruthaus (20.–30.VI.1965 2F leg. Schieferdecker u. 18.VII.1966 1F det. Friese in coll. SDEI)
- 3248,1 Melchow (M VII.1987 1F leg. Oehlke in coll. SDEI)
- c 3147,13 Zerpenschleuse/Ortsgebiet: Berliner Straße, im Garten (04.VII.2014 1F, 29.VI.2015 1F, LF: leg., det. et coll. Busse)
- 3147,44 Finowfurt Umg./Moor an der Finowfließniederung nordöstlich Lehnsee (11.VII.2016 LF 1 Weibchen leg., det. genit. et coll. Schwabe, Pröp.-Nr. 170/2017)
- 3148,32 Eberswalde OT Finow/Stadtgebiet: Altenhofer Straße, im Garten (19.IX.2017 LF 1F leg., det. et coll. Richert conf. Schwabe)
- 3148,4 Eberswalde (03.VII.1976 1F leg. Rinnhofer in coll. SDEI)
- e 3149,21 Liepe Umg./Forst Chorin: NSG Plagefenn – *Ledum*-Moor am Fuß der Plageberge (16.VII.2018 LF 1F leg. et coll. Richert det. Schwabe)

**760 (6015) *Nyctegretis lineana* (SCOPOLI, 1786)**

= *achatinella* HÜBNER, 1824

In allen Bundesländern nachgewiesen; in BB aktuelle Nachweise (Zeitraum 2001–2016).

**Funddaten:**

- b 3149,4 Hohenfinow (11.VIII.1980 LF 1F leg. Petersen in coll. SDEI unter *N. achatinella* Hb.)
- c 3148,32 Eberswalde OT Finow/Stadtgebiet: Altenhofer Straße, im Garten (04.VIII.2017 LF 1F; Richert, det. Schwabe conf. Theimer; 14.VI.2018 LF 1F leg., det. et coll. Richert)

- 3148,4 Eberswalde (25.VII.1978 2F leg. Rinnhofer in coll. SDEI unter *N. achatinella* Hb.)
- 3148,42 Eberswalde/Stadtgebiet: Kleingartenanlage im Schwärzetal nördlich Forstbotanischer Garten (26.VII.2014 LF 1F leg., det. et coll. Schwabe)
- g 3050,2 Stolpe a. O./Trockenhänge am Stadtweg (14.VI.2018 LF 1F leg., det. et coll. Richert)
- 3150,3 Gabow/Granitberggebiet (16.VII.2013 LF 1F leg., det. et coll. Schwabe)

**761 (6057) *Ancylosis oblitella* (ZELLER, 1848)**

In 10 Bundesländern (außer SH, SL, MV) nachgewiesen; in BB aktuelle Nachweise (Zeitraum 2001–2016).

**Funddaten:**

- c 3147,13 Zerpenschleuse/Ortsgebiet: Berliner Straße, im Garten (29.VIII.2019 LF 1F leg., det. et coll. Busse conf. F. Graf)

**762 (6082) *Homoeosoma nimbella* (DUPONCHEL, 1837) = *snellenella* BENTNICK, 1930**

In 12 Bundesländern (außer TH) nachgewiesen; in BB letzte Nachweise im Zeitraum 1981–2000.

**Funddaten:**

- b 3148,43 Spechthausen Umg./Fischbruthaus (20.–30.VI.1965 1F leg. Schieferdecker in coll. SDEI)

**763 (6087) *Phycitodes binaevella* (HÜBNER, 1813)**

In allen Bundesländern nachgewiesen; in BB aktuelle Nachweise (Zeitraum 2001–2016).

**Funddaten:**

- c 3147,14 Marienwerder Umg./Oder-Havel-Kanal nordwestlich des Ortes (31.VIII.2015 LF 1F leg., det. et coll. Busse)
- 3147,24 Finowfurt/Hirtenweg: Besters Fließ (27.VI.1990 1F, 14.VI.1992 1F: leg. Kittel det. genit. Schwabe, Präp.-Nr. 773/2019 u. 774/2019)
- c 3147,44 Finowfurt Umg./Kesselmoor an der Finowfließniederung nordöstlich Lehnssee (11.VII.2017 LF 1 Männchen leg., det. genit. et coll. Schwabe, Präp.-Nr. 703/2019)
- 3148,4 Eberswalde/Stadtgebiet 12.VII.1967 1F leg. Friese u. 14.VIII.1970 2F leg. Gaedike in coll. SDEI)
- g 3050,2 Stolpe a. O. (09.VIII.1970 3F leg. Gaedike in coll. SDEI)
- 3050,23 Stolzenhagen/NSG Krähen- und Jungfernberge (VIII. 1979 1F leg. Richert in coll. SDEI)
- 3150,13 Oderberg Umg./Pimpinellenberg-Teufelsberg (VII. 1994 F leg., det. et coll. Theimer)
- ? ? „Umg. Eberswalde“ (04.VIII.1982 1F leg. Rinnhofer in coll. SDEI) (sichere MTB- und Naturraumzuordnung nicht möglich)

**764 (6091) *Phycitodes albatella* (RAGANOT, 1887)**

In fast allen Bundesländern (außer HE) nachgewiesen; in BB aktuelle Nachweise (Zeitraum 2001–2016).

**Funddaten:**

- c 3147,44 Finowfurt Umg./Kesselmoor an der Finowfließniederung nordöstlich Lehnssee (11.VII.2017 LF 1F leg., det. et coll. Schwabe)

- 3148,32 Eberswalde OT Finow/Stadtgebiet: Altenhofer Straße, im Garten (16.V.2018 LF 1 Weibchen leg. et coll. Richert det. genit. Schwabe, Präp.-Nr. 651/2019 – siehe Lepiforum; 28.VII.2019 LF 1F leg. et coll. Richert det. Schwabe) und Umg./Forst Finowtal: Einflugschneise Flugplatz (15.VIII.2017 LF 1F leg., det. et coll. Schwabe)

- 3148,42 Eberswalde/Stadtgebiet: Kleingartenanlage im Schwärzetal nördlich Forstbotanischer Garten (30.IV.2014 LF 1F; 14.VIII.2018 LF 1 Weibchen, det. genit., Präp.-Nr. 692/2019; 29.VIII.2018 LF 1F: leg., et coll. Schwabe)
- d ? [„Eberswalde Umg./Üdersee“ (01.VIII.1971 1F a. L. leg. Döbler in coll. SDEI) (sichere MTB- und Fundortzuordnung nicht möglich)]

- g 3150,13 Oderberg/Parkplatz am Friedhof (30.VIII.2016 LF 1F leg., det. et coll. Schwabe)

- 3149,41 Niederfinow/Oderhänge–ehemalige Kiesgruben südwestlich vom Schiffshebewerk (27.VIII.2016 LF leg., det. et coll. Schwabe)

**765 (6102) *Plodia interpunctella* (HÜBNER, 1813) – Dörrobstmotte, Kakaomotte**

In 12 Bundesländern (außer HE) nachgewiesen; in BB aktuelle Nachweise (Zeitraum 2001–2016).

**Funddaten:**

- c 3148,32 Eberswalde OT Finow/Stadtgebiet: Altenhofer Straße, im Hause (11., 12. u. 15.II., 04.V.2019 4F leg., det. et coll. Richert)
- 3148,4 Eberswalde/Stadtgebiet (08.XII.2003 2F in der Wohnung leg. Kutzscher in coll. SDEI)
- 3148,42 Eberswalde/Stadtgebiet: Goethestraße, im Hause (26.V.1979: leg. Kruel det. et coll. Richert); R.-Breitscheid-Str., in der Wohnung (13.IV.2006 1F; 05.I., 07. u. 13.II., 04.IV.2016 4F leg., det. et coll. Schwabe); Eberswalde-Nordend/Ackerstraße (2016 2F im Hause leg., det. et coll. Busse)

**766 (6112) *Ephestia elutella* (HÜBNER, 1796) – Speichermotte, Kakaomotte = *roxburghii* GREGSON, 1873**

In allen Bundesländern nachgewiesen; in BB aktuelle Nachweise (Zeitraum 2001–2016).

**Funddaten:**

- c 3148,32 Eberswalde OT Finow/Stadtgebiet: Altenhofer Straße, im Garten (12.IX.2019 LF 1 Weibchen leg. et coll. Richert det. genit. Schwabe, Präp.-Nr. 765/2019)
- 3148,4 Eberswalde (16.X.1977 e. l. 1F leg. Oehlke in coll. SDEI), Eberswalde/Stadtgebiet (03.VII.1983 1F, im Hause fliegend, leg. Kruel, coll. Richert, det. genit. Schwabe, Präp.-Nr. 727/2019)
- 3148,42 Eberswalde/Stadtgebiet: Raumerstraße (12.IX.2019 1F in Wohnung leg. Schwabe)

**767 (6123) *Anerastia lotella* (HÜBNER, 1813)**

In allen Bundesländern nachgewiesen; in BB aktuelle Nachweise (Zeitraum 2001–2016).

Phänologie: 29.V.(2015)–02.VIII.(2017), Einzelfunde am 29.VIII.(1990), 31.VIII.(2015), 08.IX.(2016); 72 DS.

**Funddaten:** Belege in coll. der Autoren.

- c 3147,13 Zerpenschleuse/Ortsgebiet: Berliner Straße, im Garten (2013 25F, 2014 22F, 2015 71F; 2016 31F, 2014 8F; 2018 6F LF: leg. et coll. Busse; Beleg vom 23.VII.2013 in coll. ZSM: BC ZSM Lep 82315)

- 3147,14 Marienwerder Umg./Oder-Havel-Kanal nordwestlich des Ortes (2015 48F, 2016 23F, LF: leg., det. et coll. Busse)
- 3147,24 Finowfurt/Hirtenweg: Besters Fließ (1990 1F leg. et det. Kittel, conf. Schwabe)
- 3147,44 Finowfurt Umg./Kesselmoor an der Finowfließniederung nordöstlich Lehnsee (2017 LF 2F leg. et coll. Schwabe)
- 3148,32 Eberswalde OT Finow/Stadtgebiet: Altenhofer Straße, im Garten (04.VI.2019 LF 1 Männchen leg. et coll. Richert det. genit. Schwabe, Pröp.-Nr. 728/2019)
- 3148,41 Eberswalde-Westend/Unterheide: Wildparkstraße (1972 1F, 1977 1F leg. Kittel det. Rinnhofer)
- g 3050,23 Stolzenhagen/NSG Krähen- und Jungfernberge (RICHERT 1982 und 2017)
- 3150,13 Oderberg Umg./Pimpinellenberg-Teufelsberg (1993 F leg., det. et coll. Theimer)
- 3150,34 Gabow/Granitberggebiet (11.VI.2015 LF 2F leg., det. et coll. Schwabe)
- 3148,34 Eberswalde OT Finow Umg./Forst Finowtal, westlich F. Schwärze (24.VI.2019 KF 2 Weibchen leg. et coll. Richert det. genit. Schwabe, Pröp.-Nr. 737/2019 u. 738/2019)
- 3148,4 Eberswalde/Stadtgebiet (12.VII.1967 1F leg. Friese in coll. SDEI, 31.VII.1971 1F leg. Gaedike in coll. SDEI)
- 3148,42 Eberswalde/Stadtgebiet: Kleingartenanlage im Schwärzetal nördlich Forstbotanischer Garten (06.VII.2015 1 Weibchen leg., det. genit. et coll. Schwabe, Pröp.-Nr. 318/2018; 2016 LF 1F Fotobeleg: Schwabe)
- e 3049,13 Groß Ziethen [Umg./F. Groß Ziethen, Anm. Richert] (Richert nach RINNHOFER 1980)
- g 3050,2 Stolpe a. O. (Gaedike nach RINNHOFER 1980; 09.VIII.1970 1F leg. Gaedike in coll. SDEI)
- 3150,13 Oderberg Umg./Pimpinellenberg-Teufelsberg (1994 F leg., det. et coll. Theimer)

### 770 (6168) *Scoparia ambigualis* (TREITSCHKE, 1829)

In allen Bundesländern nachgewiesen; in BB aktuelle Nachweise (Zeitraum 2001–2016).

Phänologie: 20.V.(2007)–24.VII.(1967); 22 DS.

#### Funddaten:

## Crambidae

### Scopariinae

#### 768 (6165) *Scoparia subfusca* (HAWORTH, 1811) = *cembrella* auct. nec LINNAEUS

In allen Bundesländern nachgewiesen; in BB letzte Nachweise im Zeitraum 1981–2000.

- RL Deutschland: Kategorie G (Gefährdung unbekanntes Ausmaßes);

- RL Land Brandenburg: Kategorie 1 (vom Aussterben bedroht), Habitat: Forst (Moos).

#### Funddaten:

- g 3050,2 Stolpe a. O. (Gaedike nach RINNHOFER 1980, dort aber unter *S. cembrella* LINNAEUS, 1761 ? aufgeführt)
- 3150,13 Oderberg Umg./Pimpinellenberg-Teufelsberg (VII.1994 F leg., det. et coll. Theimer)

#### 769 (6166) *Scoparia basistrigalis* KNAGGS, 1866

In allen Bundesländern nachgewiesen; in BB aktuelle Nachweise (Zeitraum 2001–2016).

Phänologie: 03.VI.(2014)–18.VII.(1966), (31.VII. u. 09.VIII.1970, 08.IX.2016); 33 DS.

#### Funddaten: Belege in coll. der Autoren.

- b 3148,43 Spechthausen Umg./Fischbruthaus (29.–30.VI.1965 1F leg. Schieferdecker in coll. SDEI; 18.VII.1966 4F leg.? unbekannt in coll. SDEI)
- 3149,32 Tornow Umg./Barnimhänge nördlich des Ortes: Abt. 629 (2010 LF 1F leg., det. et coll. Schwabe)
- c 3147,13 Zerpenschleuse/Ortsgebiet: Berliner Straße, im Garten (2013 9F, 2014 12F, 2015 7F; 2016 1F, LF: leg. et coll. Busse; Beleg vom 05.VII.2013 in coll. ZSM: BC ZSM Lep 82318; 19.VI.2013 1 Weibchen u. 11.VI.2015 1 Männchen leg. det. coll. Busse det. genit. Schwabe, Pröp.-Nr. 771/2019 u. 770/2019)
- 3147,14 Marienwerder Umg./Oder-Havel-Kanal nordwestlich des Ortes (2015, LF 2F; 08.IX.2016 LF 1F: leg., det. et coll. Busse)
- 3148 „Eberswalde–Finow“ (Friese, Rinnhofer, Gaedike, Duckert, Schieferdecker nach RINNHOFER 1980)
- 3148,3 „Finow“ [jetzt Eberswalde OT Finow, Anm. Richert] (13.–15.VI.1969 1F leg. Duckert in coll. SDEI)
- 3148 „Eberswalde–Finow“ (Duckert, Gaedike, Friese, Schieferdecker, Rinnhofer nach RINNHOFER 1980)
- 3148,3 [Eberswalde OT] „Finow“ (VII.1969 1F leg. Duckert in coll. SDEI)
- 3148,4 Eberswalde/Stadtgebiet (17.VI.1969 1F leg. Friese in coll. SDEI)
- 3148,41 Eberswalde-Westend/Unterheide: Drehnitzwiesen (24.VI.1972 1F leg. Kittel in coll. SDEI)
- 3148,42 Eberswalde/Stadtgebiet: Schleusenstraße (02.VII.1974 1F leg. Kruel in coll. SDEI; 09.VI.1979 1 Weibchen leg. Kruel coll. Richert det. genit. Schwabe, Pröp.-Nr. 751/2019), Kleingartenanlage im Schwärzetal nördlich Forstbotanischer Garten (02.VI.2016 LF 1 Männchen leg., det. genit. et coll. Schwabe, Pröp.-Nr. 327/2018; 23.V. u. 01.VI.2017 LF 2F, 1 Männchen leg., det. genit. et coll. Schwabe, Pröp.-Nr. 315/2018; 24.V.2018 LF 1F leg., det. et coll. Schwabe)
- 3149,31 Sommerfelde Umg./Finowbruch nördlich des Ortes, am Bahnübergang (01.VI.2009 LF 1F: Schwabe)
- 3149,41 Stecherschleuse Umg./am Rande des ehemaligen Kiesgrubengeländes nordöstlich des Ortes (28.V.2011 LF 1F, 25.V.2017 TF 2F: Schwabe)
- 3148,24 Britz Umg./Stadtseeerinne westlich Gr. Stadtsee (07.VI.2013 LF 1F leg., det. et coll. Schwabe)

- d ? ?/„Werbellinsee“ (Rinnhofer nach RINNHOFER 1980) (sichere Zuordnung zu einem MTB und Fundort nicht möglich)
- g 3149,41 Niederfinow/Oderhänge–ehemalige Kiesgruben südwestlich vom Schiffshebewerk (08.VI.2015 LF 1F leg., det. et coll. Schwabe)
- 3150,13 Oderberg Umg./Pimpinellenberg-Teufelsberg (V.1993 F leg., det. et coll. Theimer)
- 3150,34 Gabow/Granitberggebiet (11.VI.2015 LF 1F leg., det. et coll. Schwabe)

**771 (6170) *Scoparia conicella* (LA HARPE, 1863) = *sylvestralis* WOLFF, 1959**

In 12 Bundesländern (außer SN) nachgewiesen; in BB letzte Nachweise im Zeitraum 1981–2000.  
- RL Land Brandenburg: Kategorie 2 (stark gefährdet).  
Habitat: Forst (Moos).

Die Art wurde aus unserem Gebiet als neu für die ehemalige DDR gemeldet (RINNHOFER 1974).

**Funddaten:**

- c 3148 „Eberswalde–Finow“ (11.–20.VII.1965, 1 Weibchen a. L., Rinnhofer nach RINNHOFER 1974 und 1980)
- e 3049 „Senftenhütte–Groß Ziethen“ (10.–15.VII.1967, 1 Weibchen a. L., Richert nach RINNHOFER 1974 und 1980)
- g 3150,1 Oderberg (03.VII. ohne Jahr 1 Weibchen a. L., Friese nach RINNHOFER 1974 und 1980)

**772 (6172) *Scoparia pyralella* (DENIS & SCHIFFERMÜLLER, 1775) = *arundinata* THUNBERG, 1792; = *dubitalis* HÜBNER, 1796**

In allen Bundesländern nachgewiesen; in BB aktuelle Nachweise (Zeitraum 2001–2016).

Phänologie: 01.VI.(2009)–12.VII.(1967); 24 DS.

**Funddaten:**

- b 3148,43 Spechthausen Umg./Fischbruthaus (20.–30.VI.1965 1F leg. Schieferdecker in coll. SDEI)
- 3248,1 Melchow (22.VI.1992 1F leg. Gaedike in coll. SDEI)
- 3149,32 Tornow Umg./Barnimhänge nördlich des Ortes: Abt. 629 (03.VII.2012 LF 1F: Schwabe)
- 3149,31 Sommerfelde Umg./Barnimhänge nördlich des Ortes: Bachtal (15.VI.2017 TF 1F: Schwabe)
- c 3147,13 Zerpenschleuse/Ortsgebiet: Berliner Straße, im Garten (07.VI.2013 1F, 03.–26.VI.2014 3F, 29.VI.–02.VII.2015 2F, 08.–11.VI.2018 3F, LF: leg. et coll. Busse; Beleg vom 26.VI.2014 in coll. ZSM: BC ZSM Lep 90363)
- 3147,44 Finowfurt Umg./Kesselmoor an der Finowfließniederung nordöstlich Lehnsee (06.VI.2016 LF 1F leg., det. et coll. Schwabe)
- 3148 „Eberswalde–Finow“ (Friese, Schieferdecker, Duckert, Kittel nach RINNHOFER 1980)
- 3148,4 Eberswalde/Stadtgebiet (12.VII.1967 1F leg. Friese in coll. SDEI)
- 3148,41 Eberswalde–Westend/Unterheide: Drehnitzwiesen (15.VI.1972 1 Männchen leg. et coll. Kittel det. Rinnhofer als *arundinata* Thnbg., conf. durch det. genit. Schwabe, Präp.-Nr. 767/2019)

- 3148,42 Eberswalde–Nordend/Gehörlosenhilfsschule auf dem Gelände der Landesklinik (04.VI.1983 1 Männchen, leg. et coll. Kittel, det. genit. Schwabe, Präp.-Nr. 203/2017); Eberswalde/Stadtgebiet: Schleusenstraße (29.VI.1970 1F leg. Kruehl in coll. SDEI)
- 3149,3 Eberswalde/Eichwerder (23.VI.1972 2F leg. et coll. Kittel det. Rinnhofer als *arundinata* Thnbg., 1 Männchen conf. durch det. genit. Schwabe, Präp.-Nr. 766/2019)
- 3149,31 Sommerfelde Umg./Finowbruch nördlich des Ortes, am Bahnübergang (01.VI.2009 LF 1F leg., det. et coll. Schwabe)
- e 3049,13 Groß Ziethen [Umg./F. Groß Ziethen, Anm. Richert] (Richert nach RINNHOFER 1980)
- f 3049,4 Brodowin (Gaedike nach RINNHOFER 1980)
- ? „Parsteiner See“ (Rinnhofer nach RINNHOFER 1980) (sichere Zuordnung zu einem MTB nicht möglich)
- g 3150,1 Oderberg (Rinnhofer, Friese nach RINNHOFER 1980; 03.VII.1968 3F leg. Friese in coll. SDEI)
- 3150,13 Oderberg Umg./Pimpinellenberg-Teufelsberg (VII.1994 F leg., det. et coll. Theimer)
- 3150,14 Oderberg/Geistberg (05. u. 10.VI.2017 TF 3F 1 Männchen leg., det. genit. et coll. Schwabe, Präp.-Nr. 320/2018)
- 3150,3 Gabow (12.VI.1983, 1F leg. unbekannt in coll. SDEI; 27.–28.VI.1986 4F leg. Gaedike & Kutzscher in coll. SDEI)

**773 (6180) *Eudonia lacustrata* (PANZER, 1804) = *crataegella* HÜBNER, 1796**

In allen Bundesländern aktuell nachgewiesen (Zeitraum 2001–2016).

Phänologie: 02.VI.(2014)–02.VIII.(2003), (23.VIII.2016); 14 DS.

**Funddaten:**

- c 3147,13 Zerpenschleuse/Ortsgebiet: Berliner Straße, im Garten (2000 1F, 02.VIII.2003 1F, 11.VII.2013 1F, 02.VI.–06.VII.2014 4F, 05. u. 07.VII.2015 2F, LF: leg., det. et coll. Busse)
- 3147,44 Finowfurt Umg./Kesselmoor an der Finowfließniederung nordöstlich Lehnsee (14.VI.2017 LF 1F leg., det. et fot. Schwabe)
- 3148 „Eberswalde–Finow“ (Friese, Rinnhofer, Speer nach RINNHOFER 1980)
- 3148,32 Eberswalde OT Finow/Stadtgebiet: Altenhofer Straße, im Garten (18. u. 28.VI.2019 LF je 1 Weibchen leg. et coll. Richert det. genit. Schwabe, Präp.-Nr. 740/2019, 760/2019)
- 3148,4 Eberswalde/Stadtgebiet (12.VII.1967 1F leg. Friese in coll. SDEI unter *E. crataegella* Hb.)
- 3148,42 Eberswalde/Stadtgebiet: Kleingartenanlage im Schwärzetal nördlich Forstbotanischer Garten (23.VI. u. 23.VIII.2016 LF 1F leg., det. et coll. Schwabe)
- 3149,4 Stecherschleuse Umg./am Rande des ehemaligen Kiesgrubengeländes nordöstlich des Ortes (17.VI.2007 LF 1F leg., det. et coll. Schwabe)
- d 3047,31 Groß Schönebeck Umg./Schorfheide: Revier Reh-luch, Abt. 61, Waldblöße nahe Harting-Stein (01.VII.2019 LF 1 Weibchen leg. et coll. Richert det. genit. Schwabe, Präp.-Nr. 739/2019)
- f 3049,4 Brodowin (Gaedike nach RINNHOFER 1980)
- g 3150,34 Gabow/Granitberggebiet (29.VI.2015 LF 1F leg., det. et coll. Schwabe)



**774 (6193) *Eudonia truncicolella* (STAINTON, 1849)**

In allen Bundesländern nachgewiesen; in BB aktuelle Nachweise (Zeitraum 2001–2016).

Phänologie: (13.–15.VI.1969), 16.VII.(1976)–04.IX.(2015), 20 DS.

**Funddaten:**

- b 3148,42 Eberswalde/Paschenberg (03.IX.1984 1F leg. Kruehl in coll. SDEI; 10.VIII.1981 1 Weibchen leg. Kruehl coll. Richert det. genit. Schwabe, Pröp.-Nr. 722/2019) und Oberheide: Institut für Waldschutz (17.VIII.1962 1F leg. Kruehl in coll. SDEI)
- 3148,43 Spechthausen Umg./Fischbruthaus (21.–30.VIII.1865 1F leg. Schieferdecker in coll. SDEI)
- 3149,32 Tornow Umg./Barnimhänge nördlich des Ortes: Abt. 629 (2010 LF 1F leg., det. et coll. Schwabe)
- c 3147,13 Zerpenschleuse/Ortsgebiet: Berliner Straße, im Garten (10. u. 31.VIII.2013 2F, 25.VII.2014 1F; 04.X.2015 1F: LF, leg. Busse; Beleg vom 10.VIII.2013 und 25.VII.2014 in coll. ZSM: BC ZSM Lep 82316 und BC ZSM Lep 90364; 03.VIII.2014, 07.VIII.2015, 02.IX.2015 je 1 Weibchen leg. et coll. Busse det. genit. Schwabe, Pröp.-Nr. 733/2019, 731/2019 u. 730/2019)
- 3147,23 Marienwerder Umg./Pechteich (09.VIII.2015 LF 1 Männchen leg. et coll. Busse det. genit. Schwabe, Pröp.-Nr. 732/2019)
- 3147,24 Finowfurt/Hirtenweg–Besters Fließ (12.VIII.1993 1 Weibchen, leg. et coll. Kittel det. genit. Schwabe, Pröp.-Nr. 202/2017)
- 3147,44 Finowfurt Umg./Kesselmoor an der Finowfließniederung nordöstlich Lehnsee (02.VIII.2016 LF 1F, 29.VIII.2017 LF 2F leg., det. et coll. Schwabe; 10.VIII.2017 TF 1 Männchen leg. et coll. Richert det. genit. Schwabe, Pröp.-Nr. 750/2019)
- 3148 „Eberswalde–Finow“ (Rinnhofer, Duckert, Friese, Schieferdecker nach RINNHOFER 1980)
- 3148,32 Eberswalde OT Finow/Stadtgebiet: Altenhofer Straße, im Garten (30.VII.2017 LF 1 Männchen leg. et coll. Richert det. genit. Schwabe, Pröp.-Nr. 748/2019), Gartenstraße (13.–15.VI.1969 1F leg. Duckert in coll. SDEI)
- 3148,42 Eberswalde/Stadtgebiet: Kleingartenanlage im Schwärzetal nördlich Forstbotanischer Garten (24.VIII.2017 LF 3F; 14.VIII.2018 1 Männchen det. genit., Pröp.-Nr. 677/2019: leg. et coll. Schwabe)
- 3149,41 Stecherschleuse Umg./am Rande des ehemaligen Kiesgrubengeländes nordöstlich des Ortes (30.VII.2009 LF 1 Männchen leg., det. genit. et coll. Schwabe, Pröp.-Nr. 317/2018)
- g 3050,2 Stolpe a. O. (Gaedike nach RINNHOFER 1980)
- 3149,2 Liepe (16.VII.1976 1 Weibchen, leg. et coll. Kittel; det. genit. Schwabe, Pröp.-Nr. 204/2017)
- 3150,13 Oderberg Umg./Pimpinellenberg-Teufelsberg (VIII.1993 F leg., det. et coll. Theimer)

**775 (6195) *Eudonia mercurella* (LINNAEUS, 1758) = *frequentella* STAINTON, 1849**

In allen Bundesländern nachgewiesen; in BB aktuelle Nachweise (Zeitraum 2001–2016).

Phänologie: 03.VI.(2016)–29.VIII.(2017); 17 DS.

**Funddaten:**

- b 3149,4 Hohenfinow (Rinnhofer nach RINNHOFER 1980)
- 3248,22 Trampe/ehemaliger TÜP (2016 F leg. et det. Busse & Müller in coll. Busse)

- c 3147,13 Zerpenschleuse/Ortsgebiet: Berliner Straße, im Garten (18.VII. u. 03.VIII.2014 2F, 07. u. 13.VII.2015 LF 3F; 03.–23.VI.2016 5F, LF: Busse; Beleg vom 11.VII.2013 in coll. ZSM: BC ZSM Lep 82317)
- 3147,14 Marienwerder Umg./Oder-Havel-Kanal nordwestlich des Ortes (12.VI.2015 2F, 04.VI.2016 1F LF: leg., det. et coll. Busse)
- 3147,44 Finowfurt Umg./Kesselmoor an der Finowfließniederung nordöstlich Lehnsee (02.VIII.2016 LF 1F, 29.VIII.2017 LF 1 Weibchen leg., det. genit. et coll. Schwabe, Pröp.-Nr. 310/2018)
- 3148 „Eberswalde–Finow“ (Rinnhofer, Petersen, Gaedike, Oehlke, Duckert, Friese nach RINNHOFER 1980)
- 3148,32 Eberswalde OT Finow/Stadtgebiet: Altenhofer Straße, im Garten (30.VII. u. 04.VIII.2017 LF je 1 Weibchen leg. et coll. Richert det. genit. Schwabe, Pröp.-Nr. 746/2019 u. 749/2019), Gartenstraße (13.–15.VI.1969 1F leg. Duckert in coll. SDEI)
- 3148,4 Eberswalde/Stadtgebiet (12.VII.1967 1F leg. Friese in coll. SDEI)
- d ? [„Eberswalde Umg./Üdersee“ (23.VIII.1970 1F leg. Döbler in coll. SDEI; RINNHOFER 1980) (sichere Zuordnung zu einem Fundort bzw. MTB nicht möglich)]
- f 3049,4 Brodowin (Gaedike nach RINNHOFER 1980; 23.VII.1971 1F leg. Gaedike in coll. SDEI)
- g 3050,2 Stolpe a. O. (Gaedike nach RINNHOFER 1980)
- 3150,1 Oderberg (Friese nach RINNHOFER 1980)
- ? ? „Eberswalde Umg.“ (31.VII.1971 leg. Gaedike in coll. SDEI) (sichere Zuordnung zu einem MTB bzw. Naturraum nicht möglich)

**Südwestliches Nachbargebiet:**

- 3245,4 Lehnitz/TÜP (01.VIII.2014 LF 1 Weibchen leg. Busse & Müller coll. Busse det. genit. Schwabe, Pröp.-Nr. 734/2019)

**Heliothelinae****776 (6201) *Heliothela wulfeniana* (SCOPOLI, 1763) = *atralis* HÜBNER, 1788**

In 12 Bundesländern (außer HE) nachgewiesen, aktuell nur in vier; in BB letzte Nachweise im Zeitraum 1981–2000.

- RL Deutschland: Kategorie G (Gefährdung unbekanntes Ausmaßes);
- RL Land Brandenburg: Kategorie 2 (stark gefährdet); Habitat: Trockene Wiesen.

**Funddaten:**

- c 3148 Eberswalde (Gaedike nach GAEDIKE 1980)

**Crambinae (Graszünsler)****777 (6207) *Euchromius ocella* (HAWORTH, 1845)**

In 4 Bundesländern nachgewiesen: BY, MV, BB, TH, in den beiden ersten aktuell; in BB letzte Nachweise im Zeitraum 1981–2000.

Nuss (2011) führt nur noch drei Vorkommen auf (aktuell BY und BB, alte Vorkommen in TH). Die Art wird in tropischen und subtropischen Regionen verbreitet gefunden und wandert auch in Europa ein (Wikipedia). Der Nachweis im Gebiet wurde als **Wiederfund** und

Beleg für das aktuelle Vorkommen im Land Brandenburg publiziert (SCHWABE et al. 2019).

**Funddaten:**

- c 3147,14 Marienwerder Umg./Oder-Havel-Kanal nordwestlich des Ortes (20.IX.2014 1F, 31.VIII.2015 1F, LF leg., det. et coll. Busse)

**778 (6222) *Chilo phragmitella* (HÜBNER, 1810) – Breitflügeliger Schilfzünsler**

In allen Bundesländern nachgewiesen; in BB aktuelle Nachweise (Zeitraum 2001–2016).

**Funddaten:**

- c 3147,13 Zerpenschleuse/Ortsgebiet: Berliner Straße, im Garten (06. u. 26.VII.2014 LF 2F leg., det. et coll. Busse)  
 3147,24 Finowfurt/Hirtenweg–Besters Fließ (15.VIII.1993 1F leg. et coll. Kittel)  
 3147,44 Finowfurt Umg./Kesselmoor an der Finowfließniederung nordöstlich Lehnsee (11.VII.2016 LF 1F Foto Nr. 82: Schwabe)  
 3148,32 Eberswalde OT Finow/Stadtgebiet: Gartenstraße (28.–30.V.1967 1F leg. Duckert in coll. SDEI); Altenhofer Straße, im Garten (04.VIII.2017 LF 1F leg. et coll. Richert det. Schwabe)  
 3148 Eberswalde (Friese, Duckert, Rinnhofer nach PETERSEN et al. 1973; 26.VI.1967 1F leg. Richert in coll. SDEI)  
 3148,4 Eberswalde/Stadtgebiet (12.VII.1967 1F leg. Friese u. 22.VII.1975 1F leg. Kruehl in coll. SDEI)  
 3149,3 Stecherschleuse (02.VII.1997 leg. et coll. Kittel)  
 3149,31 Eberswalde Umg./Finowbruch am Eichwerder: Kläranlage (03.VI.2011 LF 1F leg., det. et coll. Schwabe, Foto 26)  
 g 3050,23 Stolzenhagen/NSG Krähen- und Jungfernerbe (RICHERT 1982 und 2017)  
 3149,2 Liepe (16.VI.1975 leg. et coll. Kittel det. Rinnhofer) (nur noch Etikett mit Thoraxfragment in coll. Kittel, Anthrenenfraß)

**779 (6235) *Calamatropha paludella* (HÜBNER, 1824) – Großer Rohrkolbenzünsler**

In 12 Bundesländern (außer HE) nachgewiesen; in BB aktuelle Nachweise (Zeitraum 2001–2016).

Phänologie: 03.VI.(2018)–20.IX.(2014); 39 DS.

**Funddaten:**

- b 3149,32 Tornow Umg./Barnimhänge nördlich des Ortes: Abt. 630 (2009 LF 1F, Foto Nr. 57, leg. Schwabe)  
 c 3147,13 Zerpenschleuse/Ortsgebiet: Berliner Straße, im Garten (2013 2F, 2014 4F, 2015 5F, 2016 1F, LF: leg., det. et coll. Busse)  
 3147,14 Marienwerder Umg./Oder-Havel-Kanal nordwestlich des Ortes (20.IX.2014 1F leg. Busse; Beleg in coll. ZSM BC: ZSM Lep 90365)  
 3147,24 Finowfurt/Hirtenweg–Besters Fließ (1990 1F, 1991 1F, 1992 3F: leg., det. et coll. Kittel)  
 3147,44 Finowfurt Umg./Kesselmoor an der Finowfließniederung nordöstlich Lehnsee (14.VI.2017 LF F leg. Schwabe & Richert, det. et fot. Foto Nr. 82 Schwabe)  
 3148,32 Eberswalde OT Finow/Stadtgebiet: Gartenstraße (30. VIII.1973 1F leg. Duckert in coll. SDEI); Altenhofer Straße, im Garten (2017 4F; 2018 LF 1F: leg., det. et coll. Richert, conf. Schwabe)  
 3148 Eberswalde (Rinnhofer, Petersen, Friese nach PETERSEN et al., 1973)

- 3148,41 Eberswalde-Westend/Unterheide: Wildparkstraße (1973 1F, 1975 1F: Kittel)  
 3148,42 Eberswalde/Stadtgebiet: Kleingartenanlage im Schwärzetal nördlich Forstbotanischer Garten (2014 LF 2F; 2019 LF 1F: leg., det. et coll. Schwabe)  
 3149,31 Sommerfelde Umg./Finowbruch nördlich des Ortes, am Bahnübergang (2009 LF 1F: Schwabe)  
 3149,41 Stecherschleuse Umg./am Rande des ehemaligen Kiesgrubengeländes nordöstlich des Ortes (2009 LF 1F leg., det. et coll. Schwabe)  
 e 3049,1 Groß Ziethen (Rinnhofer nach PETERSEN et al. 1973)  
 3149,21 Liepe Umg./Forst Chorin: NSG Plagefenn – *Ledum*-Moor am Fuß der Plageberge (2018 LF 2F leg., det. et coll. Richert)  
 g 3149,2 Liepe (31.VII.1975 leg. et coll. Kittel; Fragment: Thorax mit Htfl. in coll. Kittel)  
 3050,2 Stolpe (09.VIII.1970 1F leg. Gaedike in coll. SDEI; PETERSEN et al. 1973)  
 3050,21 Stolpe a. O./Trockenhänge am Stadtweg (2019 LF 1F leg. Richert)  
 3150,1 Oderberg Umg. (1993 F leg., det. et coll. Theimer)  
 3150,14 Oderberg/Geistberg (2018 LF 1F leg., det. et coll. Schwabe)  
 h 3050,22 Alt-Galow Umg./Teiche zwischen Stolpe und Alt Galow (16.VI.2018 F leg. et coll. B. Müller, i. l.)

**780 (6241) *Chrysoteuchia culmella* (LINNAEUS, 1758) – Rispengraszünsler = *hortuella* HÜBNER, 1796; = *cespitella* HÜBNER, 1796**

In allen Bundesländern nachgewiesen; in BB aktuelle Nachweise (Zeitraum 2001–2016).

Phänologie: 01.VI.(2018)–14.VIII.(2015), 90 DS.

Funddaten: Belege in coll. der Autoren.

- b 3148,44 Eberswalde Umg./Oberheide: Wiebecke-Damm nahe Möllergrab (2011 LF 1F: Schwabe)  
 3148,43 Spechthaus Umg./Fischbruthaus (1F 1965 leg. Schieferdecker in coll. SDEI; Barnimer Heide: Stromtrasse südwestlich des Ortes (2018 TF 1F: Richert)  
 3149,32 Tornow Umg./Barnimhänge nördlich des Ortes: Abt. 630 (2011, 2013, LF je 1F: Schwabe)  
 3149,4 Hohenfinow (1F 1972 leg. Friese, in coll. SDEI)  
 3248,22 Trampe/ehemaliger TÜP (2008 u. 2009 F leg. et coll. B. Büller, i. l.; 2016 LF F i. M.: Busse & Müller)  
 c 3147,13 Zerpenschleuse/Ortsgebiet: Berliner Straße, im Garten (2013 28F, 2014 19F, 2015 LF 173F; 2016 171F; 2017 6F; 2018 38F LF: Busse; Beleg vom 09.VII.2013 in coll. ZSM: BC ZSM Lep 82319)  
 3147,14 Marienwerder Umg./Oder-Havel-Kanal nordwestlich des Ortes (2015 LF 26F: Busse)  
 3148,32 Eberswalde OT Finow/Stadtgebiet: Altenhofer Straße, im Garten (2018 LF 4F; 2019 LF F i. A.: Richert)  
 3148 Eberswalde (Gaedike, Friese, Petersen, Rinnhofer, Schieferdecker nach PETERSEN et al. 1973; 1F 1967 leg. Richert und 6F 1970 leg. Gaedike in coll. SDEI)  
 3148,41 Eberswalde-Westend/Unterheide: Wildparkstraße (1973 F leg. et coll. Kittel); Drehnitzwiesen (1972 1F leg. et coll. Kittel)  
 3148,42 Eberswalde-Nordend/Gehörlosenhilfsschule („GHS“) im Gelände der Landesklink (1983 1F leg. et coll. Kittel det. Rinnhofer); Eberswalde/Stadtgebiet: Kleingartenanlage im Schwärzetal nördlich Forstbotanischer Garten (2014 LF 1F; 2019 LF 1F Fotobeleg: Schwabe) und Raumer Str. 2007 LF 1F: Schwabe)  
 3149,13 Eberswalde/Umg./nördl.Oder-Havel-Kanal, östl. B2 nahe Bootshaus (ohne Jahr) TF: Schwabe)

- 3149,32 Stecherschleuse Umg./ehemaliges Kiesgrubengelände nördlich des Ortes: Waldwiese (2012 TF, 2013 LF: Schwabe), Benzintrasse westlich des Ortes (2013 LF 1F: Schwabe)
- 3149,41 Stecherschleuse Umg./am Rande des ehemaligen Kiesgrubengeländes nordöstlich des Ortes (2013 LF 1F: Schwabe)
- d 3047,31 Groß Schönebeck Umg./Schorfheide: Revier Reh-luch, Abt. 61, Waldblöße nahe Harting-Stein (2019: Richert)
- 3047,44 Eichhorst OT Wildau/Spring am Werbellinsee (1972 1F: leg. et coll. Kittel det. Rinnhofer; Friese nach PETERSEN et al., 1973)
- 3147,2 Eichhorst (1995 F leg. et coll. Kittel, conf. Schwabe)
- e 3049,1 Groß Ziethen (Rinnhofer nach PETERSEN et al. 1973)
- 3149,21 Liepe Umg./Forst Chorin: NSG Plagefenn – *Ledum*-Moor am Fuß der Plageberge (2018 LF 1F: Richert)
- g 3149,41 Niederfinow/Oderhänge–ehemalige Kiesgruben süd-westlich Schiffshebewerk: Feldrand nördlich des Ortes (2015 TF u. LF je 1F: Schwabe)
- 3050,2 Stolpe a. O. (Gaedike nach PETERSEN et al., 1973; 1F 1970 leg. Gaedike in coll. SDEI)
- 3050,21 Stolpe a. O./Trockenhänge am Stadtweg (2018 LF 1F; 2019 LF i. A. a. L.: leg. Richert)
- 3150,14 Oderberg/Geistberg (2017 LF 1F TF 2F leg. et fot.; 2018 LF 1F: leg. Schwabe)

### 781 (6243) *Crambus pascuella* (LINNAEUS, 1758)

In allen Bundesländern nachgewiesen; in BB aktuelle Nachweise (Zeitraum 2001–2016).

#### Funddaten:

- b 3149,31 Sommerfelde Umg./Barnimhänge nördlich des Ortes: Bachtal (21.VI.2017 TF 1F let., det. et coll. Schwabe)
- 3149,4 „Eberswalde Umg. – Hohenfinow“ (18.VII.1972 1F leg. Friese, in coll. SDEI)
- 3248,22 Trampe/ehemaliger TÜP (25.VI.2008, 17.VI.2009, 12.VI.2013: F leg. et coll. B. Müller, i. l.; 2016 LF 3F: leg. et det. Busse & Müller, in coll. Busse)
- c 3147,13 Zerpenschleuse/Ortsgebiet: Berliner Straße, im Garten (03.VII.2015 LF 2F; 30.VI.2016 LF 1F leg., det. et coll. Busse)
- 3147,14 Marienwerder Umg./Oder-Havel-Kanal nordwestlich des Ortes (06. u. 12.VI.2015 LF 8F; 04.VI.2016 LF 1F leg., det. et coll. Busse)
- 3148,4 Eberswalde (Friese, Petersen, Rinnhofer nach PETERSEN et al. 1973; 20.–30.VI.1965 1F leg. Friese & Petersen in coll. SDEI)
- f 3049,4 Brodowin (05.VII.1961 und 04.VI.1971 je 1F leg. Gaedike in coll. SDEI)
- g 3050,2 Stolpe a. O./Trockenhänge am Stadtweg (14.VI.2018 LF 1 Weibchen leg. et det. Richert conf. Schwabe)
- 3050,13 Oderberg/Pimpinellenberg (Rinnhofer nach PETERSEN et al. 1973)

### 782 (6245) *Crambus uliginosellus* ZELLER, 1850 – Niedermoor-Graszünsler

In allen Bundesländern nachgewiesen; in BB aktuelle Nachweise (Zeitraum 2001–2016).

- RL Land Brandenburg: Kategorie 2 (stark gefährdet); Habitat: Nasswiesen, Moore.

#### Fundorte:

- c 3147,44 Finowfurt Umg./Kesselmoor an der Finowfließ-niederung nordöstlich Lehnsee (21.VII.2017 LF 1 Männchen leg., det. genit. et coll. Schwabe, Präp.-Nr. 661/2019 – siehe Lepiforum!)
- e 3149,21 Liepe Umg./Forst Chorin: NSG Plagefenn – *Ledum*-Moor am Fuß der Plageberge (16.VII.2018 LF 1 Weibchen leg., det. genit. et coll. Schwabe, Präp.-Nr. 667/2019)

### 783 (6246) *Crambus ericella* (HÜBNER, 1813)

In allen Bundesländern nachgewiesen; in BB aktuelle Nachweise (Zeitraum 2001–2016).

- RL Deutschland: Kategorie 3 (gefährdet);
- RL Land Brandenburg: Kategorie 3 (gefährdet); Habitat: Heiden (Silbergras, *Aira canescens*).

#### Funddaten:

- c 3147,13 Zerpenschleuse/Ortsgebiet: Berliner Straße, im Garten (21.VI.2013 1F, 03.VI. u. 03.VII.2014 2F, 06.VI.2016 1F, LF: leg. et coll. Busse; Beleg vom 21.VI.2013 in coll. ZSM: BC ZSM Lep 90366)
- 3147,14 Marienwerder Umg./Oder-Havel-Kanal nordwestlich des Ortes (12.VI.2015 LF 1F leg., det. et coll. Busse)
- 3148,32 Eberswalde OT Finow/Stadtgebiet: Altenhofer Straße, im Garten (03.VIII.2018 LF 1F leg., det. et coll. Richert)
- 3148,4 Eberswalde (Friese, Duckert nach PETERSEN et al. 1973)

### 784 (6248) *Crambus heringiellus* (HERRICH-SCHÄFFER, 1848) (Fig. 32)

In 6 Bundesländern nachgewiesen (SH, NI, RP, MV, BB, SN), aktuell nur in SH, NI, MV; in BB letzte Nachweise im Zeitraum 1981–2000.

- RL Deutschland: Kategorie 2 (stark gefährdet);
- RL Land Brandenburg: Kategorie 2 (stark gefährdet). Habitat: Sandige, trockene, bemooste Stellen (Schlafmoos, *Hypnum*).

#### Funddaten:

- b 3148,43 Spechthausen Umg./Fischbruthaus (19.VII.1966 3F leg. Friese in coll. SDEI)
- c 3148,4 Eberswalde (Schieferdecker, Friese nach PETERSEN et al. 1973; 12.VII.1976 1F leg., det. et coll. Kittel)

### 785 (6250) *Crambus pratella* (LINNAEUS, 1758)

= *dumetella* HÜBNER, 1845; = *scoticus* HUMPHREYS & WESTWOOD, 1845

In allen Bundesländern nachgewiesen; in BB aktuelle Nachweise (Zeitraum 2001–2016).

- RL Deutschland: Vorwarnliste.

Phänologie: 19.V.(2018)–12.VII.(2015); 38 DS.

#### Funddaten:

- b 3148,43 Spechthausen Umg./Fischbruthaus (20.–30.VI.1965 3F leg. Schieferdecker in coll. SDEI)
- 3149,4 Hohenfinow (31.V.1988 1F leg. Kutzscher in coll. SDEI)
- 3248,22 Trampe/ehemaliger TÜP (22.V. u. 08.VI.2012, 12.VI.2013, F leg. B. Müller, i. l.)

- c 3147,13 Zerpenschleuse/Ortsgebiet: Berliner Straße, im Garten (2013 3F, 2014 16F, 2015 14F; 2016 27F; 2017 2F; 2018 17F, 2019 1F, LF: leg. et coll. Busse; Beleg vom 14.VI.2013 in coll. ZSM: BC ZSM Lep 82320)
- 3147,14 Marienwerder Umg./Oder-Havel-Kanal nordwestlich des Ortes (2015 46F; 2016 20F, LF: leg., det. et coll. Busse)
- 3148,32 Eberswalde/OT Finow/Stadtgebiet: Altenhofer Straße, im Garten (2018 LF 3F leg., det. et coll. Richert)
- 3148,4 Eberswalde (Rinnhofer, Schieferdecker, Gaedike, Friese nach PETERSEN et al. 1973; 20.–30.VI.1965 1F leg. Friese & Petersen in coll. SDEI)
- g 3050,21 Stolpe a. O./Trockenhänge östlich der Straße nach Crussow und am Stadtweg (2018 TF 2F, LF 1F leg., det. et coll. Richert; Trockenhänge am Stadtweg (2019 LF 1F leg., det. et coll. Richert)

**786 (6251) *Crambus lathoniellus* (ZINCKEN, 1817) = *nemorellus* HÜBNER, 1813, nom. praecox.; = *pratellus* auct. nec LINNAEUS**

In allen Bundesländern aktuell nachgewiesen (Zeitraum 2001–2016).

Phänologie: 09.V.(2009)–04.VIII.(2015); 47 DS.

Funddaten: Belege in coll. der Autoren.

- b 3148,44 Eberswalde Umg./Oberheide: Möllergrab am Wiebecke-Damm (2007 LF 1F: Schwabe)
- 3148,43 Spechthausen/Fischteiche nordöstlich des Ortes (2016 TF 1F leg. Schwabe)
- 3248,22 Trampe/ehemaliger TÜP (17.VI.2009 F leg. et coll. B. Müller, i. l.; 2016 LF 1F: Busse & Müller)
- c 3147,13 Zerpenschleuse/Ortsgebiet: Berliner Straße, im Garten (2013 3F, 2014 6F, 2015 14F; 2016 8F, LF: Busse; Beleg vom 07.VI.2013 in coll. ZSM: BC ZSM Lep 82321)
- 3147,14 Marienwerder Umg./Oder-Havel-Kanal nordwestlich des Ortes (2015 LF 6F: Busse)
- 3148,24 Britz Umg./Stadtseeerinne westlich Gr. Stadtsee (2013 LF 1F: Schwabe)
- 3148,4 Eberswalde (Rinnhofer, Gaedike, Friese nach PETERSEN et al. 1973, als *C. nemorellus* Hb., 1813 verzeichnet; 11.–20.VII.1965 1F leg. Friese & Petersen in coll. SDEI)
- 3148,24 Eberswalde Umg./Oder-Havel-Kanal an der Bahnunterführung (2013 TF 1F: Schwabe)
- 3148,32 Eberswalde OT Finow/Stadtgebiet: Altenhofer Straße, im Garten (2019 LF 1F leg., det. et coll. Richert)
- 3148,41 Eberswalde-Westend/Unterheide: Wildparkstraße (1973, 1976: leg. et coll. Kittel det. Rinnhofer als *C. nemorellus*)
- 3148,42 Eberswalde/Stadtgebiet: Kleingartenanlage im Schwärzetal nördlich Forstbotanischer Garten (2014 LF 1F; 2019 LF 1F Fotobeleg: Schwabe)
- 3149,32 Stecherschleuse Umg./ehemaliges Kiesgrubengelände nördlich des Ortes (2019 TF 5F leg., det. et coll. Richert)
- 3149,41 Stecherschleuse Umg./am Rande des ehemaligen Kiesgrubengeländes nordöstlich des Ortes (2009 1F, 2011 2F LF: Schwabe)
- e 3150,11 Oderberg Umg./Forst Freienwalde: Revier Breitefenn Abt. 195 (30.V.2011 leg., det. genit et coll. Schwabe, Pröp.-Nr. 664/2019)
- 3149,21 Liepe Umg./Forst Chorin: NSG Plagefenn – *Ledum*-Moor am Fuß der Plageberge (2018 4F: Richert & Schwabe)
- g 3050,21 Stolpe a. O./Trockenhänge am Stadtweg (2019 LF 1F: Richert)

- 3149,41 Niederfinow/Oderhänge–ehemalige Kiesgruben südwestlich Schiffshebewerk: Feldrand nördlich des Ortes (2015 LF 1F: Schwabe)
- 3150,13 Oderberg Umg./Pimpinellenberg-Teufelsberg (1995 F leg., det. et coll. Theimer)
- 3150,14 Oderberg/Geistberg (2015 TF 4F leg. Schwabe)

**787 (6252) *Crambus hamella* (THUNBERG, 1788)**

In fast allen Bundesländern (außer HE) nachgewiesen; in BB aktuelle Nachweise (Zeitraum 2001–2016).

- RL Land Brandenburg: Kategorie 3 (gefährdet); Habitat: Kiefernsonnungen, Trockenflächen;
- RL Deutschland: Kategorie 3 (gefährdet).

Funddaten:

- c 3148,4 Eberswalde (Rinnhofer nach PETERSEN et al. 1973)

Südwestliches Nachbargebiet:

- 3245,4 Lehnitz/TÜP 24.VII.2016 1F leg. Busse & Müller)
- 3347 Schönow/Schönower Heide (27.VIII.2014 1F leg., det. et coll. Busse)

**788 (6253) *Crambus perlella* (SCOPOLI, 1763) –**

**Weißer Graszünsler = *warringtoniellus* STAINTON, 1849**

In allen Bundesländern aktuell nachgewiesen (Zeitraum 2001–2016).

Phänologie: 06.VI.(2013, 2018)–02.VIII.(2015), (31.VIII.(2015); 33 DS.

Funddaten:

- b 3148,43 Spechthausen/Fischbruthaus (11.–20.VII.1965 1F leg. Schieferdecker in coll. SDEI)
- 3248,22 Trampe/ehemaliger TÜP (2008, 2009, 2012 u. 2014 F leg. B. Müller, i. l.; 2016 LF 5F: leg. et det. Busse & Müller, in coll. Busse; 2018 TF F i. A., 2F leg., det. et coll. Richert)
- c 3147,13 Zerpenschleuse/Ortsgebiet: Berliner Straße, im Garten (2014 2F, 2015 2F; 2016 15F, 2016 3F, 2018 10F; LF: leg. et coll. Busse, Beleg vom 28.VI.2013 in coll. ZSM: BC ZSM Lep 82322)
- 3147,14 Marienwerder Umg./Oder-Havel-Kanal nordwestlich des Ortes (2015 LF 5F leg., det. et coll. Busse)
- 3148,3 Eberswalde OT Finow (13.–15.VI.1969, 1F leg. Duckert in coll. SDEI)
- 3148,4 Eberswalde (Rinnhofer, Duckert nach PETERSEN et al. 1973)
- g 3150,1 Oderberg (Friese, Rinnhofer nach PETERSEN et al. 1973; 30.VI.1968 1F leg. Friese in coll. SDEI)
- 3150,14 Oderberg/Geistberg (19.VI.2017 TF F leg., det. et fot. Schwabe)
- 3150,34 Gabow/Granitberggebiet (2015 LF 1F leg., det. et coll. Schwabe)
- h 3150,42 Hohenwutzen Umg./Oderdeich (06.VI.2013 F leg. B. Müller, i. l.)

**789 (6257) *Agriphila deliella* (HÜBNER, 1813)**

(Fig. 33)

In 7 Bundesländern sicher nachgewiesen; in BB aktuelle Nachweise (Zeitraum 2001–2016).

- RL Land Brandenburg: Kategorie 3 (gefährdet); Habitat: *Calluna*-Heiden;
- RL Deutschland: Kategorie 2 (stark gefährdet).

**Funddaten:**

- c 3147,13 Zerpenschleuse/Ortsgebiet: Berliner Straße, im Garten (27. u. 31.VIII.2014 LF 1F leg., det. et coll. Busse)
- 3148,14 Eberswalde OT Finow Umg./Barschgrube (12.IX.1997 1F leg. et coll. Kittel det. Schwabe)
- 3148,4 Eberswalde (Rinnhofer nach PETERSEN et al. 1973)

**Südwestliches Nachbargebiet:**

- 3347 Schönow/Schönower Heide (27.VII.2014 1F leg. Busse, Beleg in coll. ZSM: BC ZSM Lep 90367)

**790 (6258) *Agriphila tristella* (DENIS & SCHIFFER-MÜLLER, 1775) = *aquilella* HÜBNER, 1796; = *fuscellinellus* STEPHENS, 1834**

In allen Bundesländern aktuell nachgewiesen (Zeitraum 2001–2016).

Phänologie: (11.VII.2013, 14.VII.1970), 02.VIII.(2013, 2014)–10.IX.(2016); 93 DS.

**Funddaten:** Belege in coll. der Autoren.

- b 3148,43 Spechthausen Umg./Fischbruthaus (10.–20.VII.1965 2F leg. Schieferdecker in coll. SDEI)
- 3248,22 Trampe/ehemaliger TÜP (21.VIII.2018 TF 1 Weibchen leg. et coll. Richert det. genit. Schwabe, Präp.-Nr. 633/2019)
- c 3147,13 Zerpenschleuse/Ortsgebiet: Berliner Straße, im Garten (2014 51F, 2015 65F, 2016 10F, 2018 12F, 2019 34F, LF: leg. Busse; Belege vom 11.VII.2013 und 08.VIII.2014 in coll. ZSM: BC ZSM Lep 82325 und BC ZSM Lep 90373)
- 3147,14 Marienwerder Umg./Oder-Havel-Kanal nordwestlich des Ortes (2014 9F; 2015 LF 10F, 2016 LF 2F: Busse)
- 3147,44 Finowfurt Umg./Kesselmoor an der Finowfließniederung nordöstlich Lehnsee (2016 LF 1F: Schwabe)
- 3148,24 Britz Umg./Stadtseerinne westlich Gr. Stadtsee (2013 LF F Schwabe); Eberswalde-Nordende Umg./Oder-Havel-Kanal an der Bahnunterführung (2015 am Tag 1F: Schwabe)
- 3148,32 Eberswalde OT Finow/Stadtgebiet: Altenhofer Straße, im Garten (2016 3F: leg. et det. Richert conf. Schwabe; 2018 LF 7 F; 2019 LF 2 F: Richert)
- 3148,4 Eberswalde (Gaedike, Rinnhofer, Schieferdecker nach PETERSEN et al. 1973; 14.VII.1970 1F leg. Gaedike in coll. SDEI)
- 3148,42 Eberswalde/Stadtgebiet: Kleingartenanlage im Schwärzetal nördlich Forstbotanischer Garten (2014 LF 1F; 2016 LF 1F, 2017 TF 1F; 2018 LF 1F: Schwabe), „Fichtestraße“ (heute Dengler-Straße, Anm. Richert) (14.VIII.1958 1F leg. unbekannt in coll. SDEI)
- 3149,31 Eberswalde-Ostende/„Müllplatz“ (18.VIII.1970 2F leg. Rinnhofer in coll. SDEI)
- 3149,41 Stecherschleuse Umg./am Rande des ehemaligen Kiesgrubengeländes nordöstlich des Ortes (2017 TF 1F leg., det. et coll. Schwabe)
- d ? [„Eberswalde Umg./Üdersee“ (Döbler nach PETERSEN et al. 1973) (sichere MTB- und Fundortzuordnung nicht möglich!)]
- e 3049,1 Groß Zietzen (Gaedike nach PETERSEN et al. 1973); Schmargendorf (Gaedike nach PETERSEN et al. 1973)
- g 3050,2 Stolpe (Gaedike nach PETERSEN et al. 1973)
- 3050,23 Stolzenhagen/NSG Krähen- und Jungfernberge (RICHERT 1982 und 2017)
- 3149,41 Niederfinow Umg./Oderhänge–ehemalige Kiesgruben südwestlich vom Schiffshebewerk (18.VIII.2015 LF 1 Männchen leg., det. genit. et coll. Schwabe, Präp.-Nr. 171/2017)

3150,1 Oderberg (Friese, Rinnhofer nach PETERSEN et al. 1973)

3150,32 Altgietzen Umg./Ödland südwestlich des Ortes (04.IX.2018 1 Männchen u. 1 Weibchen leg., det. genit. et coll. Schwabe, Präp.-Nr. 680/2019 u. 681/2019)

3150,34 Gabow/Granitberggebiet (2015 LF 3F: Schwabe)

? ? „Eberswalde Umg.“ (18.VIII.1970 1F leg. Rinnhofer in coll. SDEI) (sichere MTB- bzw. Naturraumzuordnung nicht möglich)

**791 (6260) *Agriphila inquinatella* (DENIS & SCHIFFER-MÜLLER, 1775)**

In allen Bundesländern nachgewiesen; in BB aktuelle Nachweise (Zeitraum 2001–2016).

Phänologie: 01.VII.(2015)–26.VIII.(1968); 59 DS.

**Funddaten:** Belege in coll. der Autoren.

- b 3148,43 Spechthausen Umg./Barnimer Heide: Stromtrasse südwestlich des Ortes (2019 TF 1F leg., det. et coll. Schwabe)
- 3249,14 Gersdorf Umg./Gamengrund südlich Teufelssee (2017 LF 1F leg., det. et coll. Schwabe)
- c 3147,13 Zerpenschleuse/Ortsgebiet: Berliner Straße, im Garten (2014 4F, 2014 14F, 2015 25F; 2018 14 F, 2019 1F, LF: leg. et coll. Busse; Beleg vom 07.VIII.2013 in coll. ZSM BC ZSM Lep 82323)
- 3147,14 Marienwerder Umg./Oder-Havel-Kanal nordwestlich des Ortes (2015 LF 4F leg., det. et coll. Busse)
- 3148,4 Eberswalde (Rinnhofer, Schieferdecker nach PETERSEN et al. 1973)
- 3148,32 Eberswalde OT Finow/Stadtgebiet: Altenhofer Straße, im Garten (2016 je 2F LF leg. et coll. Richert, det. Schwabe; 2018 LF 6F; 2019 LF F i. A.: Richert) und Umg./Forst Finowtal: Einflugschneise Flugplatz (2019 TF 1F leg., det. et coll. Richert)
- 3148,42 Eberswalde/Stadtgebiet: Kleingartenanlage im Schwärzetal nördlich Forstbotanischer Garten (2017 LF 2F; 2018 LF 1F; 2019 LF 2F: leg., det. et coll. Schwabe)
- 3149,31 Eberswalde-Ostende/„Müllplatz“ (28.VIII.1968 1F leg. Rinnhofer in coll. SDEI)
- d ? [„Eberswalde Umg./Üdersee“ (01.VIII.1971 1F leg. Döbler, in coll. SDEI; PETERSEN et al. 1973) (sichere MTB- und Fundortzuordnung nicht möglich!)]
- f 3049,4 Brodowin (Gaedike nach PETERSEN et al. 1973)
- ? ? „Eberswalde Umg.“ (18.VIII.1970 1F leg. Rinnhofer in coll. SDEI) (sichere MTB- bzw. Naturraumzuordnung nicht möglich)

**792 (6266) *Agriphila selasella* (HÜBNER, 1813) – Weißstreifiger Feuchtwiesen-Graszünsler**

In allen Bundesländern nachgewiesen; in BB aktuelle Nachweise (Zeitraum 2001–2016).

- RL Deutschland: Vorwarnliste.

**Funddaten:**

- b 3149,4 Hohenfinow (09.VIII.1977 F leg. Rinnhofer in coll. SDEI)
- c 3147,13 Zerpenschleuse/Ortsgebiet: Berliner Straße, im Garten (28.VII.2014 LF 1F; 06.–15.VIII.2015 LF 5F: leg., det. et coll. Busse)
- 3147,23 Marienwerder Umg./Pechteich (09.VIII.2015 LF 5F, leg., det. et coll. Busse)
- 3148,4 Eberswalde (23.VIII.1960 1F leg. unbekannt in coll. SDEI; Gaedike, Duckert, Rinnhofer nach PETERSEN et al. 1973)

- 3149,31 Eberswalde-Ostende/„Müllplatz“ (18.VIII.1970 1F leg. Rinnhofer in coll. SDEI)
- e 3149,22 Liepe Umg./Forst Chorin: F. Liepe (19.VIII.1958 1F leg. unbekannt in coll. SDEI)
- f 3049,4 Brodowin (17.VIII.1970 3F leg. Gaedike in coll. SDEI; PETERSEN et al. 1973)
- g 3050,2 Stolpe (09.VIII.1970 2F leg. Gaedike in coll. SDEI; PETERSEN et al. 1973)
- ? ? „Eberswalde Umg.“ (14.VIII.1970 2F u. 06.VIII.1971 1F; leg. Gaedike u. 18.VIII. u. 21.VIII.1970 je 2F leg. Rinnhofer in coll. SDEI) (sichere Zuordnung zu einem MTB bzw. Naturraum nicht möglich)

**793 (6267) *Agriphila straminella* (DENIS & SCHIFFERMÜLLER, 1775) = *culmellus* auct., nec LINNAEUS**  
In allen Bundesländern nachgewiesen; in BB letzte Nachweise im Zeitraum 1981–2000.

Die aktuellen Nachweise im Gebiet wurden als **Wiederfunde** und Belege für das aktuelle Vorkommen **im Land Brandenburg** publiziert (SCHWABE et al. 2019).

Phänologie: 03.VII.(2014)–31.VIII.(2015); 49 DS.

**Funddaten:** Belege in coll. der Autoren.

- b 3148,43 Spechthausen Umg./Fischbruthaus (01.–10.VIII.1965 1F leg. Schieferdecker in coll. SDEI)
- 3149,32 Tornow Umg./Barnimhänge nördlich des Ortes: Abt. 629 (2013 LF 1F: Schwabe)
- c 3147,13 Zerpenschleuse/Ortsgebiet: Berliner Straße, im Garten (2013 2F, 2014 6F, 2015 LF 62F: Busse) BC ZSM Lep 82326, Beleg vom 28.VII.2013 in coll. ZSM
- 3147,14 Marienwerder Umg./Oder-Havel-Kanal nordwestlich des Ortes (2015 LF 5F: Busse)
- 3147,44 Finowfurt Umg./Moor an der Finowfließniederung nordöstlich Lehnsee (2016 LF 1F: Schwabe)
- 3148,24 Britz Umg./Stadtseeerinne westlich Gr. Stadtsee (2013 LF 1F Schwabe)
- 3148,32 Ebw. OT Finow/Stadtgebiet: Altenhofer Straße, im Garten (2016 LF 1F; 2018 LF 4F; 2019 LF>5F: Richert) und Umg./Forst Finowtal: Einflugschneise Flugplatz (2017 LF 2F: Schwabe)
- 3148,42 Eberswalde/Stadtgebiet: Kleingartenanlage im Schwärzetal nördlich Forstbotanischer Garten (2014 LF 2F; 2019 LF 1F Fotobeleg: Schwabe)
- 3148,4 Eberswalde (Rinnhofer, Friese, Gaedike, Rinnhofer nach PETERSEN et al. 1973)
- 3149,1 Sandkrug (28.VII.1971 1F leg. Gaedike in coll. SDEI)
- d ? ?/„Werbellinsee“ (Wildeck nach PETERSEN et al. 1973) (sichere Zuordnung zu einem MTB und Fundort nicht möglich)
- 3048 Joachimsthal (Malengrio nach PETERSEN et al. 1973)
- e 3049,1 Groß Ziethen (Gaedike nach PETERSEN et al. 1973)
- 3049,2 Schmargendorf (Gaedike nach PETERSEN et al. 1973)
- 3149,21 Liepe Umg./Forst Chorin: NSG Plagefenn – *Ledum*-Moor am Fuß der Plageberge (2018 LF 1F: Schwabe)
- f 3049,4 Brodowin (11.VIII.1965 3F leg. Friese in coll. SDEI; PETERSEN et al. 1973)
- g 3050,2 Stolpe (Gaedike nach PETERSEN et al. 1973)

**794 (6270) *Agriphila poliella* (TREITSCHKE, 1832) = *amseli* GANEV & HACKER, 1984**

In 7 Bundesländern nachgewiesen, aktuell in fünf; in BB aktuelle Nachweise (Zeitraum 2001–2016).

- RL Deutschland: Kategorie 3 (gefährdet);  
- RL Land Brandenburg: Kategorie 2 (stark gefährdet);  
Habitat: Sandtrockenrasen.

**Funddaten:**

- c 3147,13 Zerpenschleuse/Ortsgebiet: Berliner Straße, im Garten 03. u. 05.IX.2013 3F, 02.–04.IX.2014 3F, LF: leg. et coll. Busse; Beleg vom 03.IX.2013 in coll. ZSM: BC ZSM Lep 82324)
- 3147,144 Marienwerder Umg./Oder-Havel-Kanal nordwestlich des Ortes (31.VIII.2015 LF 1F leg., det. et coll. Busse)
- 3148,3 „Finow bei Eberswalde“ [jetzt Eberswalde OT Finow, Anm. Richert] (25.VII.1975 1F leg. Rinnhofer)
- 3148,4 Eberswalde (03.VII.1975 1F leg. Rinnhofer in coll. SDEI; PETERSEN et al. 1973)

**795 (6275) *Agriphila geniculea* (HAWORTH, 1811) (Fig. 34)**

In allen Bundesländern nachgewiesen; in BB aktuelle Nachweise (Zeitraum 2001–2016).

- RL Land Brandenburg: Kategorie 2 (stark gefährdet);  
Habitat: Trockenrasen (grasreich).

Phänologie: 04.VIII.(2014)–31.VIII.(2015); 18 DS.

**Funddaten:**

- c 3147,13 Zerpenschleuse/Ortsgebiet: Berliner Straße, im Garten (04.VIII.2014 LF 1F; 15.–25.VIII.2015 LF 5F leg., det. et coll. Busse)
- 3147,14 Marienwerder Umg./Oder-Havel-Kanal nordwestlich des Ortes (09. u. 31.VIII.2015 LF 3F leg., det. et coll. Busse)
- 3148,32 Eberswalde OT Finow/Stadtgebiet: Altenhofer Straße, im Garten (30.VIII.2019 LF 1F leg., det. et coll. Richert) und Umg./Forst Finowtal: Einflugschneise Flugplatz (15.VIII.2017 LF 1F leg., det. et coll. Schwabe)
- 3148,42 Eberswalde/Stadtgebiet: Kleingartenanlage im Schwärzetal nördlich Forstbotanischer Garten (04.VIII.2014 LF 1F; 24.VIII.2017 1 Männchen det. genit., Präp.-Nr. 672/2019; leg. et coll. Schwabe)
- 3148,1 Eberswalde (Rinnhofer nach PETERSEN et al. 1973)
- 3149,31 Eberswalde/Eichwerder (22.VIII.1970 1F leg. Rinnhofer in coll. SDEI), „Müllplatz“ (18.VIII.1970 3F leg. Rinnhofer in coll. SDEI)
- f 3049,4 Brodowin (18. und 19.VIII.1970 3F bzw. 1F leg. Gaedike in coll. SDEI; PETERSEN et al. 1973)
- 3049,23 Serwest Umg./Kernberge nördlich Serwester See (1994 F in Malaisefalle, SOMMER et al. 1994)
- 3049,44 Brodowin Umg./Kl. Rummelsberg (1992 F in Malaisefalle, WESTENDORF et al. 1993, SOMMER et al. 1994)
- g 3149,41 Niederfinow/Oderhänge–ehemalige Kiesgruben südwestlich Schiffshebewerk (18.VIII.2015 LF 1F leg., det. et coll. Schwabe)
- 3150,13 Oderberg Umg./Pimpinellenberg-Teufelsberg (VIII. 1993 F leg., det. et coll. Theimer)
- ? ? „Eberswalde Umg.“ (21.VIII.1970 1F leg. Rinnhofer“ in coll. SDEI) (sichere MTB- bzw. Naturraumzuordnung nicht möglich)

**Südwestliches Nachbargebiet:**

- 3245,4 Lehnitz/TÜP (22.VIII.2014 1F leg. Busse; Beleg in coll. ZSM BC ZSM Lep 90368)

**796 (6280) *Catoptria permutatellus* (HERRICH-SCHÄFFER, 1848)**

In allen Bundesländern nachgewiesen; in BB aktuelle Nachweise (Zeitraum 2001–2016).

- RL Land Brandenburg: Kategorie 0 (ausgestorben/verschollen). Kategorie überholt (Anm. Verf.).

**Funddaten:**

- e 3049,13 Groß Ziethen [Umg./F. Groß Ziethen, Anm. Richert] (Richert nach PETERSEN et al. 1973)  
3049,43 Chorin Umg./Forst Chorin: Mooskuten (F in Malaise-falle, SOMMER et al. 1994)

**797 (6283) *Catoptria osthelderi* (DE LATIN, 1950) – Osthelders Graszünsler**

In 12 Bundesländern (unsicher BW) nachgewiesen; in BB aktuelle Nachweise (Zeitraum 2001–2016).

**Funddaten:**

- b 3848,43 Spechthausen Umg./Fischbruthaus (11.–20.VII.1965 2F leg. Schieferdecker in coll. SDEI)  
3149,32 Tornow Umg./Barnimhänge nördlich des Ortes: Abt. 630 (05.VII.2009 u. 26.VI.2011 LF je 1 Weibchen leg., det. genit. et coll. Schwabe, Präp.-Nr. 670/2019 u. 658/2019)  
c 3147,13 Zerpenschleuse/Ortsgebiet: Berliner Straße, im Garten (04.VII.–11.IX.2013 3F; 02. u. 10.VII.2014 2F; 01.–03.VIII.2015 LF 3F; 30.VI.2016 LF 1F; 07.VI.2018 LF 1F: leg. et coll. Busse; Beleg vom 04.VII.2013 in coll. ZSM BC ZSM Lep 82327)  
3148,32 Eberswalde OT Finow/Stadtgebiet: Altenhofer Straße, im Garten (18.VII.2017 u. 26.VI.2018 LF je 1F leg. et coll. Richert det. genit. Schwabe, Präp.-Nr. 741/2019 u. 742/2019)  
3147,44 Finowfurt Umg./Kesselmoor an der Finowfließniederung nordöstlich Lehnsee (11.VII.2017 LF 1 Weibchen leg., det. genit. et coll. Schwabe, Präp.-Nr. 669/2019; 1 Weibchen leg. et coll. Richert det. genit. Schwabe, Präp.-Nr. 743/2019)  
3148, 42 Eberswalde/Stadtgebiet: Kleingartenanlage im Schwärzetal nördlich Forstbotanischer Garten (23.VI.2016 u. 03.VII.2018 LF je 1 Weibchen leg., det. genit. et coll. Schwabe, Präp.-Nr. 668/2019 u. 659/2019)  
3148,4 Eberswalde (Schieferdecker, Duckert nach PETERSEN et al. 1973)  
d 3047, 31 Groß Schönebeck Umg./Schorfheide: Revier Reh-luch, Waldblöße in Abt. 61/62 (01.VII.2019 LF 1 Weibchen leg. et coll. Richert det. genit. Schwabe, Präp.-Nr. 720/2019)  
e 3149,21 Liepe Umg./Forst Chorin: NSG Plagefenn – *Ledum*-Moor am Fuß der Plageberge (16.VII.2018 LF 1F leg. et coll. Richert det. genit. Schwabe, Präp.-Nr. 631/2019)

**798 (6301) *Catoptria pinella* (LINNAEUS, 1758)**

In allen Bundesländern nachgewiesen; in BB aktuell Nachweise (2001–2016).

Phänologie: 09.VI.(2014)–21.VIII.(1965); 85 DS.

**Funddaten:**

- b 3148,42 Eberswalde-Ostende/Breite Straße – „am Friedhof“ (29.VII.1967 1F leg. Rinnhofer in coll. SDEI) und Oberheide: Institut für Waldschutz (21.VI.1961 1F leg. Kruehl in coll. SDEI)  
3148,43 Spechthausen Umg./Fischbruthaus (01.–10.VIII. u. 21.–30.VIII.1965 leg. Schieferdecker je 1F in coll. SDEI)  
3149,4 Hohenfinow (18.VII.1972 1F leg. Friese, 11.VIII.1980 1F leg. Petersen, in coll. SDEI)

- 3248,22 Trampe/ehemaliger TÜP (2016 LF 2F leg. et det. Busse & Müller, in coll. Busse u. coll. Müller)  
c 3147,13 Zerpenschleuse/Ortsgebiet: Berliner Straße, im Garten (2000 1F; 2013 18 F; 2014 50F; 2015 69F; 2016 9F; 2017 2F; LF: leg. et coll. Busse; Beleg vom 19.VII.2013 in coll. ZSM: BC ZSM Lep 82329)  
3147,14 Marienwerder Umg./Oder-Havel-Kanal nordwestlich des Ortes (2014 1F; 2015 10F; LF: leg., det. et coll. Busse)  
3148,24 Britz Umg./Stadtseeinnee westlich Gr. Stadtsee (2013 LF 1F leg., det. et coll. Schwabe)  
3148,3 Eberswalde OT Finow (1976: leg. et det. Kittel conf.: Schwabe)  
3148,32 Eberswalde OT Finow/Stadtgebiet: Altenhofer Straße, im Garten (13.–15.VI.1965 3F leg. Richert in coll. SDEI; 2017 LF 3F; 2018 LF 4F leg., det. et coll. Richert; 18.VI.2018 LF 1 Weibchen det. genit. Schwabe, Präp.-Nr. 632/2019 – siehe Lepiforum; 2019 LF i. M.: Richert)  
3148,4 Eberswalde (Schieferdecker, Gaedike, Rinnhofer, Wildeck nach PETERSEN et al. 1973)  
3148,41 Eberswalde-Westend/Unterheide: Wildparkstraße (1970: leg. et det. Kittel, nicht Rinnhofer, conf.: Schwabe)  
3148,42 Eberswalde/Stadtgebiet: Kleingartenanlage im Schwärzetal nördlich Forstbotanischer Garten (2014 LF 2F; 05.VII.2015 1 Weibchen det. genit., Präp.-Nr. 671/2019; 2017 LF 1F: leg. et coll. Schwabe)  
3149,31 Sommerfelde Umg./Finowbruch nördlich des Ortes, am Bahnübergang (2008 LF 1F leg., det. et coll. Schwabe)  
d ? [„Eberswalde Umg./Üdersee“ (14. u. 25.VII. u. 01.VIII.1971, insges. 4F leg. Döbler in coll. SDEI) (sichere Zuordnung zu einem Fundort bzw. MTB nicht möglich)  
f 3149, 4 Brodowin (23.VII.1971 1F leg. Gaedike in coll. SDEI)  
g 3050,2 Stolpe (09.VIII.1970 2F leg. Gaedike in coll. SDEI; PETERSEN et al. 1973)  
? ? „Eberswalde Umg.“ (14.VIII.1970 3F leg. Gaedike in coll. SDEI) (sichere MTB- bzw. Naturraumzuordnung nicht möglich).

**799 (6304) *Catoptria margaritella* (DENIS & SCHIFFERMÜLLER, 1775)**

In allen Bundesländern nachgewiesen; in BB aktuelle Nachweise (Zeitraum 2001–2016).

Phänologie: 10.VI.(2018)–15.VIII.(2017); 35 DS.

**Funddaten:** Belege in coll. der Autoren.

- b 3148,4 „Spechthausen“ (11.–20.VII.1965 1F leg. Schieferdecker in coll. SDEI)  
3149,32 Tornow Umg./Barnimhänge nördlich des Ortes: Abt. 629 (2011 LF 1F: Schwabe)  
3249,14 Gersdorf Umg./Gamengrund südlich Teufelssee (08.VIII.2017 LF fot. Schwabe)  
c 3147,13 Zerpenschleuse/Ortsgebiet: Berliner Straße, im Garten (2013 14F, 2014 4F, 2015 10F; 2016 4F; LF: Busse) BC ZSM Lep 82328, Beleg vom 04.VII.2013 in coll. ZSM  
3147,23 Marienwerder Umg./Pechteich (2015 LF 2F: Busse)  
3147,44 Finowfurt Umg./Kesselmoor an der Finowfließniederung nordöstlich Lehnsee (2017 LF 3F: Schwabe)  
3148,3 „Finow“ (13.–15.VI.1969 1F leg. Duckert in coll. SDEI)  
3148,32 Eberswalde OT Finow/Stadtgebiet: Altenhofer Straße, im Garten (2017 LF 3F, 2018 LF 3F: Richert)

- 3148,4 Eberswalde/Stadtgebiet (11.–20.VII.1965 1F leg. Friese & Petersen in coll. SDEI; Friese, Schieferdecker, Rinnhofer nach PETERSEN et al. 1973)
- 3148,42 Eberswalde/Stadtgebiet: Kleingartenanlage im Schwärzetal nördlich Forstbotanischer Garten (2017 LF 1F: Schwabe)
- d 3047,31 Groß Schönebeck Umg./Schorfheide: Revier Reh-luch, Abt. 62, Gestellweg zum Hartig-Stein (2019 KF 2F: Richert), Waldblöße in Abt. 61/62 (2019 LF F i. A.: Richert & Haase)
- ? [„Eberswalde Umg./Üdersee“ (25.VI.1971 1F leg. Döbler in coll. SDEI) (sichere Zuordnung zu einem Fundort bzw. MTB nicht möglich)

### 800 (6306) *Catoptria fulgidella* (HÜBNER, 1813)

- In 9 Bundesländern (außer HE, RP, BW, BY) nachgewiesen; in BB aktuelle Nachweise (Zeitraum 2001–2016).  
- RL Land Brandenburg: Kategorie 2 (stark gefährdet); Habitat: Trockenrasen;  
- RL Deutschland: Kategorie 3 (gefährdet).

#### Funddaten:

- c 3148,3 „Finow“ (jetzt Eberswalde OT Finow, Anm. Richert) (VII.1969 1F leg. Duckert in coll. SDEI)
- 3148,4 Eberswalde (Rinnhofer nach PETERSEN et al. 1973)

#### Südwestliches Nachbargebiet:

- 3245,4 Lehnitz/TÜP (22.VIII.2014 1F leg. Busse; Beleg in coll. ZSM: BC ZSM Lep 90369)

### 801 (6314) *Catoptria falsella* (DENIS & SCHIFFER-MÜLLER, 1775)

- In allen Bundesländern nachgewiesen; in BB aktuelle Nachweise (2001–2016).

Phänologie: 15.VI.(1969)–20.IX.(2014), Maximum im VIII; 63 DS.

#### Funddaten: Belege in coll. der Autoren.

- b 3148,42 Eberswalde-Ostende/Breite Straße – am „Friedhof“ (27.VII.1969 2F leg. Rinnhofer in coll. SDEI)
- 3148,43 Spechthausen Umg./Fischbruthaus (18.VII.1966 1F leg. Petersen in coll. SDEI)
- 3149,32 Tornow Umg./Barnimhänge nördlich des Ortes: Abt. 629 (2011 LF 1F, 2013 LF 1F: Schwabe)
- c 3147,13 Zerpenschleuse/Ortsgebiet: Berliner Straße, im Garten (2013 6F, 2014 27F, 2015 18F, 2016 1F, 2017 1F, 2019 1F, LF: Busse; Beleg vom 18.VII.2013 in coll. ZSM: BC ZSM Lep 82330)
- 3147,14 Marienwerder Umg./Oder-Havel-Kanal nordwestlich des Ortes (2014 LF 1F: Busse)
- 3147,23 Marienwerder Umg./Pechteich (2015 LF 1F leg. Busse), Finowfurt/Hirtenweg: Besters Fließ (1989 1F leg. et coll. Kittel conf. Schwabe)
- 3148,3 „Finow“ [jetzt Eberswalde OT Finow, Anm. Richert] (13.–15.VI.1969 1F leg. Duckert in coll. SDEI)
- 3148,32 Eberswalde OT Finow/Stadtgebiet: Altenhofer Straße, im Garten (2017 LF 1F; 2018 LF 2F; 2019 LF 4F: RICHERT)
- 3148,4 Eberswalde/Stadtgebiet (14.VIII.1965 1F leg. Friese u. 11.–20.VIII.1965 1F leg. Friese & Petersen: in coll. SDEI); Friese, Schieferdecker, Rinnhofer nach PETERSEN et al. 1973)
- 3148,42 Eberswalde/Stadtgebiet: Kleingartenanlage im Schwärzetal nördlich Forstbotanischer Garten (2015 1F, LF; 27.VII.2010 Foto Nr. 29, 2014 1F, Foto Nr. 13, 2016 LF 1F; 2018 LF 2F; 2019 LF Fotobeleg: Schwabe)

- g 3050,2 Stolpe (08.VIII.1970 10F leg. Gaedike in coll. SDEI; PETERSEN et al. 1973)
- 3050,23 Stolzenhagen/NSG Krähen- und Jungfernberge (RICHERT 1982 und 2017)
- 3150,13 Oderberg Umg./Pimpinellenberg-Teufelsberg (1993 F leg., det. et coll. Theimer)
- 3150,32 Altgietzen Umg./Ödland südwestlich des Ortes (2018 LF 1F: Schwabe)
- 3150,34 Gabow/Granitberggebiet (2015 LF 1F: Schwabe)

### 802 (6318) *Catoptria verellus* (ZINCKEN, 1817)

- In allen Bundesländern nachgewiesen; in BB aktuelle Nachweise (Zeitraum 2001–2016).

- RL Land Brandenburg: Kategorie 1 (vom Aussterben bedroht); Habitat: Laubwald (bemooste Stämme). Kategorie überholt (Anm. Verf.).

Phänologie: 07.VI.(2018)–22.VIII.(2015); 31 DS.

#### Funddaten:

- b 3149,32 Tornow Umg./Barnimhänge nördlich des Ortes: Abt. 630 (2011 LF 1F leg., det. et coll. Schwabe)
- c 3147,13 Zerpenschleuse/Ortsgebiet: Berliner Straße, im Garten (2013 2F, 2014 8F, 2015 8F, LF: leg. et coll. Busse; Beleg vom 03.VII.2013 in coll. ZSM: BC ZSM Lep 82331)
- 3147,23 Marienwerder Umg./Pechteich (2015 LF 1F leg., det. et coll. Busse)
- 3147,44 Finowfurt Umg./Kesselmoor an der Finowfließniederung nordöstlich Lehnsee (2016 4F LF: leg. et det. Richert & Schwabe)
- 3148,32 Eberswalde OT Finow/Stadtgebiet: Altenhofer Straße, im Garten (2016 LF 2F; 2017 3F LF; 10. u. 18.VI.2018 2F LF; 18.VI., 18. u. 22.VII., 03.VIII.2019 LF je 1F: leg., det. et coll. Richert)
- 3148,42 Eberswalde/Stadtgebiet: Kleingartenanlage im Schwärzetal nördlich Forstbotanischer Garten (2014 LF 2F; 2019 LF 1F Fotobeleg: leg., det. et coll. Schwabe)
- e 3149,21 Liepe Umg./Forst Chorin: NSG Plagefenn – *Ledum*-Moor am Fuß der Plageberge (2018 LF 1F leg., det. et coll. Richert, 3F leg., det. et coll. Schwabe)
- g 3050,21 Stolpe a. O./Trockenhänge am Stadtweg (2018 LF 1F leg., det. et coll. Richert)
- h 3149,4 Falkenberg/an der Alten Oder (2013 TF 1F leg. Martin Semisch – siehe Lepiforum)

### 803 (6322) *Catoptria lythargyrella* (HÜBNER, 1796)

- In 12 Bundesländern (außer HE) nachgewiesen; in BB aktuelle Nachweise (Zeitraum 2001–2016).

- RL Land Brandenburg: Kategorie 3 (gefährdet); Habitat: Trockene Wiesen;  
- RL Deutschland: Kategorie 3 (gefährdet).

#### Funddaten:

- c 3148,4 Eberswalde (Rinnhofer nach PETERSEN et al. 1973)
- e 3049,13 Groß Ziethen [Umg./F. Groß Ziethen, Anm. Richert] (Richert nach PETERSEN et al. 1973)

#### Südwestliches Nachbargebiet:

- 3245,4 Lehnitz/TÜP (22.VIII.2014 1F leg. Busse; Beleg in coll. ZSM BC ZSM Lep 90370)



**804 (6350) *Thisanotia chrysonuchella* (SCOPOLI, 1763)**

In allen Bundesländern nachgewiesen; in BB aktuelle Nachweise (Zeitraum 2001–2016).

Phänologie: 30.IV.(2011)–18.VI.(2006); 21 DS.

**Funddaten:**

- a 3250,1 Bad Freienwalde (VI.1991 F leg., det. et coll. Theimer)
- b 3148,42 Eberwalde/Oberheide: Institut für Waldschutz (12.V.1959 1F leg. Kruel in coll. SDEI)
- 3148,43 Spechthausen Umg./Barnimer Heide: Stromtrasse südwestlich des Ortes (06.V.2015 TF 1F leg., det. et coll. Schwabe)
- 3149,32 Tornow Umg./Barnimhänge nördlich des Ortes: Abt. 630 (04.VI.2011 LF 1F leg., det. et coll. Schwabe)
- 3248,22 Trampe/ehemaliger TÜP (25.V.2012, 12.VI.2013, 31.V.2015 je 1F leg. et coll. Müller, i. l.)
- c 3147,13 Zerpenschleuse/Ortsgebiet: Berliner Straße, im Garten (18.VI.2006 LF 1F leg., det. et coll. Busse)
- 3147,14 Marienwerder Umg./Oder-Havel-Kanal nordwestlich des Ortes (09.VI.2014 1F, 04.VI.2016 LF 1F: Busse; Beleg vom 09.VI.2014 in coll. ZSM: BC ZSM Lep 90371)
- 3148,41 Eberswalde-Westend/Unterheide: Wildparkstraße (01.VI.1974 leg. et coll. Kittel det. Rinnhofer)
- 3148,4 Eberswalde (Rinnhofer nach PETERSEN et al. 1973)
- 3149,31 Sommerfelde Umg./Finowbruch nördlich des Ortes, am Bahnübergang (19.V.2012 LF 1F leg., det. et coll. Schwabe)
- 3149,32 Stecherschleuse Umg./ehemaliges Kiesgrubengelände nördlich des Ortes (13.V.2019 TF 1F leg., det. et coll. Richert)
- 3149,41 Stecherschleuse Umg./am Rande des ehemaligen Kiesgrubengeländes nordöstlich des Ortes (09.V.2009, 30.IV.2011 je 1F LF: leg., det. et coll. Schwabe)
- g 3050,21 Stolpe a. O./Trockenhänge östlich der Straße nach Crussow (08. u. 19.V., 14.VI.2018 TF 2F, LF 1F: leg., det. et coll. Richert), Trockenhänge am Stadtweg (14.VI.2019 LF 1F leg., det. et coll. Richert)
- 3050,2 „Stolzenhagen/Gellmersdorf“ (03.VI.1960 1F leg. Kruel in coll. SDEI)
- 3050,23 Stolzenhagen/NSG Krähen- und Jungfernberge (RICHERT 1982 und 2017)
- 3149,2 Liepe/Oderhänge (28.V.1973 F leg., det. et coll. Kittel)
- 3150,1 Oderberg (Rinnhofer nach PETERSEN et al. 1973)
- 3150,14 Oderberg/Geistberg (24.V.2015 TF 1F leg., det. et coll. Schwabe)

**805 (6352) *Pediasia fascelinella* (HÜBNER, 1813) – Silbergraszünsler = *aridellus* ZELLER, 1839**

In allen Bundesländern nachgewiesen; in BB aktuelle Nachweise (Zeitraum 2001–2016).

- RL Deutschland: Kategorie G (Gefährdung unbekanntes Ausmaßes).

**Funddaten:**

- b 3148,42 Eberswalde/Oberheide: Institut für Waldschutz (19.VII.1951, A IX.1953, 21.VIII.1960 je 1F: leg. Kruel in coll. SDEI)
- c 3147,13 Zerpenschleuse/Ortsgebiet: Berliner Straße, im Garten (20.VI., 09.VII., 04.VIII.2014 je 1F, 01.VII.2015 1F, LF: leg., det. et coll. Busse)
- 3147,44 Finowfurt Umg./Kesselmoor an der Finowfließniederung nordöstlich Lehnssee (02.VIII.2016 LF 1F leg. et coll. Richert det. Schwabe)

3148,3 (Eberswalde OT) „Finow“ (11.–20.VII.1965 1F leg. Rinnhofer & Wildeck in coll. SEI)

3148,32 Eberswalde OT Finow Umg./Forst Finotal: Einflugschneise Flugplatz (15.VIII.2017 LF 1F leg., det. et coll. Schwabe)

3148,4 Eberswalde (Petersen, Friese, Rinnhofer, Gaedike nach PETERSEN et al. 1973; 20.–30.VI.1965 1F leg. Friese & Petersen, 14.VII.1970 u. 31.VII.1971 je 1F leg. Gaedike u. 28.VII.1983 1F leg. Rinnhofer in coll. SDEI)

3148,41 Eberswalde-Westend/Unterheide: Wildparkstraße (27.VI.1970, 25.VI.1976: leg. et coll. Kittel det. Rinnhofer)

d ? [„Eberswalde Umg./Üdersee“ (01.VIII.1971 1F leg. Döbler in coll. SDEI) (sichere Zuordnung zu einem Fundort bzw. MTB nicht möglich)

f 3049,4 Brodowin (23.VII.1971 1F leg. Gaedike in coll. SDEI)

? ? „Eberswalde Umg.“ (04.VIII.1982 leg. Rinnhofer“ in coll. SDEI) (sichere Zuordnung zu einem MTB bzw. Naturraum nicht möglich)

**Südwestliches Nachbargebiet:**

- 3245,4 Lehnitz/TÜP (01.VIII.2014 1F leg. Busse; Beleg in coll. ZSM BC ZSM Lep 90372)

**806 (6355) *Pediasia luteella* (DENIS & SCHIFFER-MÜLLER, 1775) = *exoletella* DENIS & SCHIFFER-MÜLLER, 1775**

In allen Bundesländern nachgewiesen; in BB aktuelle Nachweise (Zeitraum 2001–2016).

- RL Deutschland: Kategorie 3 (gefährdet);

- RL Land Brandenburg: Kategorie 3 (gefährdet); Habitat: Trockene Wiesen.

Phänologie: 29.V.(2018)–05.VII.(2019), 05.VIII.(2014)–22.VIII.(2018); 25 DS.

**Funddaten:**

- a 3250,1 Bad Freienwalde (VI.1991 F leg., det. et coll. Theimer)
- b 3248,22 Trampe/ehemaliger TÜP (19. u. 22.VI.2016, 05.VI.2019 je 1F leg. et coll. B. Müller, i. l.; 18.VI.2018 TF 4F leg. et coll. Richert, 1 Männchen u. 1 Weibchen det. genit. Schwabe, Präp.-Nr. 649/2019 – siehe Lepiforum u. Präp.-Nr. 630/2019)
- c 3147,13 Zerpenschleuse/Ortsgebiet: Berliner Straße, im Garten (2000 1F, 10.VIII.2003 1F, 20.VI. u. 05.VIII.2014 2F, 06.VI.2016 1F; 29.V.–12.VI.2018 9F, 11. u. 14.VI.2019 je 1F, LF: leg., det. et coll. Busse)
- 3147,14 Marienwerder Umg./Oder-Havel-Kanal nordwestlich des Ortes (06.VI.2015 LF 1F leg., det. et coll. Busse)
- 3148,32 Eberswalde OT Finow/Stadtgebiet: Altenhofer Straße, im Garten (19.VIII.2016 LF 1F leg. et coll. Richert, det. Schwabe; 22.VIII.2018 LF 1F; 05.VII.2019 LF 1F: leg., det. et coll. Richert) und Umg./Forst Finotal: Einflugschneise Flugplatz (27.VI.2018 TF 1 Weibchen leg. et coll. Richert det. genit. Schwabe, Präp.-Nr. 647/2019)
- 3148,41 Eberswalde-Westend/Unterheide: Wildparkstraße (27.VI.1970, 03.VII.1976 je 1F leg. et coll. Kittel det. Rinnhofer)
- 3148,1 Eberswalde (Rinnhofer nach PETERSEN et al. 1973)
- 3149,32 Stecherschleuse Umg./ehemaliges Kiesgrubengelände nördlich des Ortes (06.VI.2019 TF 1F leg., det. et coll. Richert)
- 3149,41 Stecherschleuse Umg./am Rande des ehemaligen Kiesgrubengeländes nordöstlich des Ortes (29.VI.2015 LF 1F leg., det. et coll. Schwabe)

- d 3047,31 Groß Schönebeck Umg./Schorfheide: Revier Rehluch, Abt. 61 Waldblöße nahe Harting-Stein (01.VII.2019 LF 2F leg., det. et coll. Richert)
- ? [„Eberswalde Umg./Üdersee“ 04.VII.1971 1F leg. Gaedike in coll. SDEI] (sichere Zuordnung zu einem Fundort und MTB nicht möglich)
- g 3050,2 Stolpe a. O./Trochenaänge am Stadtweg (14.VI.2019 TF 1F leg., det. et coll. Richert)
- 3150,1 Oderberg (Kettembeil nach AMSEL 1930–31; PETERSEN et al. 1973)
- 3150,34 Gabow/Granitberggebiet (21.VI.2015 LF 1F leg., det. et coll. Schwabe)

### 807 (6364) *Pediasia contaminella* (HÜBNER, 1796)

In allen Bundesländern nachgewiesen; in BB aktuelle Nachweise (Zeitraum 2001–2016).

- RL Deutschland (Nuss, 2011): Vorwarnliste.

Phänologie: 22.VI.(2016)–01.IX.(2019), (12.IX.2019); 67 DS.

Funddaten: Belege in coll. der Autoren.

- c 3147,13 Zerpenschleuse/Ortsgebiet: Berliner Straße, im Garten (2013 14F, 2014 36F, 2015 43F, 2016 40F, 2017 7F, 2018 1F, 2019 20F, LF: Busse; Beleg vom 16.VII.2013 in coll. ZSM: BC ZSM Lep 82335)
- 3147,14 Marienwerder Umg./Oder-Havel-Kanal nordwestlich des Ortes (2015 1F; 2016 2F, LF: Busse)
- 3148,32 Eberswalde OT Finow/Stadtgebiet: Altenhofer Straße, im Garten (2017 und 2019 je 1F leg., det. et coll. Richert conf. Schwabe; 25.VII.2018 1 Männchen leg. et. coll. Richert det. genit. Schwabe, Pröp.-Nr. 648/2019 – siehe Lepiforum)
- 3148,42 Eberswalde/Stadtgebiet: Kleingartenanlage im Schwärzetal nördlich Forstbotanischer Garten (29.VIII.2018 LF 1 Männchen leg., det. genit. et coll. Schwabe, Pröp.-Nr. 682/2019)
- 3149,41 Stecherschleuse Umg./am Rande des ehemaligen Kiesgrubengeländes nordöstlich des Ortes (2015 TF F: Schwabe)
- h 3150,4 Neuramt Umg./an der Oder (2015 TF 4F leg. et det. Wesenberg – siehe Lepiforum: Beleg- u. Habitatfoto)

### 808 (6376) *Platytes cerussella* (DENIS & SCHIFFERMÜLLER, 1775)

In allen Bundesländern nachgewiesen; in BB aktuelle Nachweise (Zeitraum 2001–2016).

- RL Deutschland: Kategorie G (Gefährdung unbekanntes Ausmaßes).

Funddaten:

- b 3148,43 Spechthausen Umg./Fischbruthaus (20.–30.VI.1965 1F leg. Schieferdecker in coll. SDEI)
- c 3147,13 Zerpenschleuse/Ortsgebiet: Berliner Straße, im Garten (08.VI.2016 4F, 14.VI.2019 1F, LF: leg., det. et coll. Busse)
- 3147,14 Marienwerder Umg./Oder-Havel-Kanal nordwestlich des Ortes (09.VI.2014 1F, 06. u. 12.VI.2015 2F, LF: leg., det. et coll. Busse)
- 3147,24 Finowfurt/Hirtenweg–Besters Fließ (05.VII.1991, 1 Männchen, leg. et coll. Kittel det. genit. Schwabe, Pröp.-Nr. 198/2017)
- 3147,44 Finowfurt Umg./Kesselmoor an der Finowfließniederung nordöstlich Lehnsee (14.VI.2017 LF F leg., det. et fot. Schwabe)

- 3148,42 Eberswalde/Stadtgebiet: Kleingartenanlage im Schwärzetal nördlich Forstbotanischer Garten (07.VI.2014 LF 1F leg., det. et coll. Schwabe)
- 3148,4 Eberswalde (Friese, Rinnhofer nach PETERSEN et al. 1973), dort als *P. cerussella* D.&S. verzeichnet
- 3149,31 Sommerfelde Umg./Finowbruch nördlich des Ortes, am Bahnübergang (15.VI.2013 LF 1F leg., det. et coll. Schwabe)
- 3149,31 Eberswalde/Finowbruch am Eichwerder: Kläranlage (03.VI.2011 LF 1F leg., det. et coll. Schwabe)
- 3149,32 Stecherschleuse Umg./Benzintrasse westlich des Ortes (19.VI.2013 LF 1F leg., det. et coll. Schwabe)
- 3149,41 Stecherschleuse Umg./am Rande des ehemaligen Kiesgrubengeländes nordöstlich des Ortes (08.VI.2015 LF 1F, 21.VI.2015 TF: leg., det. et coll. Schwabe)
- f 3049,4 Brodowin (04.VI.1971 2F leg. Gaedike in coll. SDEI)
- ? [„Eberswalde Umg./Parsteinsee“ (04.VI.1971 1F leg. Döbler in coll. SDEI) (sichere Zuordnung zu einem Fundort und MTB nicht möglich)]

### 809 (6377) *Platytes alpinella* (HÜBNER, 1813)

In allen Bundesländern nachgewiesen; in BB aktuelle Nachweise (Zeitraum 2001–2016).

Phänologie: 11.VI.(2011, 2014)–30.VIII.(2014); 38 DS.

Funddaten:

- c 3147,13 Zerpenschleuse/Ortsgebiet: Berliner Straße, im Garten (11.VI.–04.VIII.2014 13F, 02.VII.–16.VIII.2015 LF 12F; 30.VI.–22.VIII.2016 4F, 10.VII.2017 2F, LF: leg., det. et coll. Busse; Beleg vom 12.VIII.2013 in coll. ZSM: BC ZSM Lep 82332)
- 3147,14 Marienwerder Umg./Oder-Havel-Kanal nordwestlich des Ortes (30.VIII.2014 1F, 01.VII.2015 1F; LF: leg., det. et coll. Busse)
- 3148,32 Eberswalde OT Finow/Stadtgebiet: Altenhofer Straße, im Garten (28.VI., 12.VII. und 11.VIII.2019 LF je 1F leg., det. et coll. Richert) und Umg./Forst Finowtal: Einflugschneise Flugplatz (15.VIII.2017 LF 2F leg., det. et coll. Richert)
- 3148,42 Eberswalde/Stadtgebiet: Kleingartenanlage im Schwärzetal nördlich Forstbotanischer Garten (04.VIII.2014 LF 1F leg., det. et coll. Schwabe)
- 3148,4 Eberswalde (Rinnhofer, Gaedike, Petersen, Friese nach PETERSEN et al. 1973)
- 3149,31 Eberswalde-Ostende/„Müllplatz“ (18.VIII.1970 1F leg. Rinnhofer in coll. SDEI)
- 3149,41 Stecherschleuse Umg./am Rande des ehemaligen Kiesgrubengeländes nordöstlich des Ortes (11.VI.2011 LF 1F, 02.VII.2013 LF 1F: leg., det. et coll. Schwabe)
- d 2047,31 Groß Schönebeck Umg./Schorfheide: Revier Rehluch, Abt. 61 nahe Hartig-Stein (01.VII.2019 LF 1F leg., det. et coll. Richert)
- f 3049,4 Brodowin (06. u. 19.VIII.1971 je 1F leg. Gaedike in coll. SDEI)
- g 3050,2 Stolpe (Gaedike nach PETERSEN et al. 1973)
- 3150,1 Oderberg (Rinnhofer nach PETERSEN et al. 1973)
- 3150,32 Altgietzen Umg./Ödland südwestlich des Ortes (11.VIII.2019 LF 1F Foto Schwabe)
- 3150,34 Gabow/Granitberggebiet (29.VI.2015 LF 1F leg., det. et coll. Schwabe)
- ? ? „Eberswalde Umg.“ (21.VIII.1970 leg. Rinnhofer“ in coll. SDEI) (sichere Zuordnung zu einem MTB bzw. Naturraum nicht möglich)

**Schoenobiinae****810 (6390) *Schoenobius gigantella* (DENIS & SCHIFFERMÜLLER, 1775) – Riesenzünsler**

In 12 Bundesländern (außer HE) nachgewiesen; in BB aktuelle Nachweise (Zeitraum 2001–2016).

- RL Deutschland: Kategorie G (Gefährdung unbekanntes Ausmaßes);
- RL Land Brandenburg: Kategorie 3 (gefährdet); Habitat: Intakte Röhrichtbestände (*Phragmitis communis*).

**Funddaten:**

- b 3148,43 Spechthausen Umg./Fischbruthaus (20.–30.VI.1965 1F leg. Schieferdecker in coll. SDEI)  
3248,22 Trampe/ehemaliger TÜP (2016 LF 1F leg. et det. Busse & Müller, in coll. Busse)
- c 3147,13 Zerpenschleuse/Ortsgebiet: Berliner Straße, im Garten (2000 1F, 27.VI.2001 1F, 05.VI. u. 03.VII.2015 2F; 07. u. 20.VI.2016 2F, LF: leg., det. et coll. Busse)  
3148,32 Eberswalde OT Finow/Stadtgebiet: Altenhofer Straße, im Garten (19.VII.2016 LF 1F, 06.VII.2017 LF 1F; 09. u. 30.VI.; 18.VII. u. 05.VIII.2019 LF je 1F: leg., det. et coll. Richert)  
3148 „Eberswalde–Finow“ (Duckert, Schieferdecker, Richert nach RINNHOFER 1988; 05.VII.1963, 21.VI.1969, 08.VII.1970, 02.VI. u. 04.VII.1971, 08.VII.1972 je 1F leg. Duckert u. 19.VI.1967 1F leg. Friese in coll. SDEI)
- d 3048,4 Golzow Umg./Tiefer Bugsensee (13.VII.1978 1F leg. et coll. Kittel det. Richert)
- g 3050,21 Stolpe a. O./Trockenhänge am Stadtweg (14.VI.2019 LF 1F leg., det. et coll. Richert)  
3050,23 Stolzenhagen/NSG Krähen- und Jungfernberge (RICHERT 1982 und 2017)  
3150,1 Oderberg (Kettembeil nach AMSEL 1930–31; RINNHOFER 1988)

**811 (6393) *Donacaula forficella* (THUNBERG, 1794)**

In allen Bundesländern nachgewiesen; in BB aktuelle Nachweise (Zeitraum 2001–2016).

Phänologie: 28.V.(2018)–16.VIII.(2018); 20 DS.

**Funddaten:**

- b 3148,42 Eberswalde/Oberheide: Institut für Waldschutz (18.VII.1948 u. A VIII.1949 je 1F leg. Kruehl in coll. SDEI)
- c 3147,13 Zerpenschleuse/Ortsgebiet: Berliner Straße, im Garten (04. u. 19.VII.2013 2F LF leg. Busse; Beleg vom 04.VII.2013 in coll. ZSM: BC ZSM Lep 82334)  
3148 „Eberswalde–Finow“ (Duckert, Friese, Kittel, Rinnhofer nach RINNHOFER 1988; 25.VII.1978 1F leg. Rinnhofer & Barthelme in coll. SDEI)  
3148,32 Eberswalde OT Finow/Stadtgebiet: Altenhofer Straße, im Garten (30.VII. u. 04.VIII.2017 LF 2F; 28.V., 08.VII., 16.VIII.2018 LF 3F leg., det. et coll. Richert)  
3148,4 Eberswalde/Stadtgebiet (25.VI.1967 1F leg. Friese in coll. SDEI; 06.VII.1968 1F leg. Barthelme in coll. SDEI)  
3148,41 Eberswalde-Westend/Unterheide: Wildparkstraße (08.VII.1975 1F leg. Kittel in coll. SDEI)  
3149,1 Sandkrug (28.VII.1971 1F leg. Gaedike in coll. SDEI)  
3149,31 Eberswalde/Finowbruch am Eichwerder: Kläranlage (11.VIII.2010 LF 1F Foto Nr.113: Schwabe)
- d 3147,2 Eichhorst (26.VI.1995 1F leg. et coll. Kittel det. Richert, conf.: Schwabe)
- e 3049 „Senftenhütte-Groß Ziethen“ (Richert nach RINNHOFER 1988)

- f 3049,4 Brodowin (28.VII.1971 1F leg. Gaedike in coll. SDEI)
- g 3149,24 Liepe/Ortsgebiet: Schule (13.VI.1973 1F leg. et coll. Kittel det. Richert)  
3150,1 Oderberg (Rinnhofer nach RINNHOFER 1988; 03.VII.1968 1F leg. Friese in coll. SDEI)  
3150,13 Oderberg Umg./Pimpinellenberg-Teufelsberg (VIII.1995 F leg., det. et coll. Theimer)

**812 (6394) *Donacaula mucronella* (SCOPOLI, 1763) – Langstreifiger Schilfzünsler = *acuminella* HÜBNER, 1805**

In allen Bundesländern nachgewiesen; in BB aktuelle Nachweise (Zeitraum 2001–2016).

- RL Land Brandenburg: Kategorie 3 (gefährdet). Habitat: Nasswiesen und Moore.

Phänologie: (05.V.2018), 04.VI.(2016)–12.VII.(1991); 12 DS.

**Funddaten:**

- b 3248,22 Trampe Umg./Tramper Forst: Bei Bornemanns Pfuhl (05.V.2018 TF 1F leg., det. et coll. Schwabe)
- c 3147,13 Zerpenschleuse/Ortsgebiet: Berliner Straße, im Garten (14.VI.2013 LF 1F: leg. Busse; Beleg in coll. ZSM: BC ZSM Lep 82333)  
3147,14 Marienwerder Umg./Oder-Havel-Kanal nordwestlich des Ortes (12.VI.2015 1F, 04.VI.2016 2F, LF: leg., det. et coll. Busse)  
3147,24 Finowfurt/Hirtenweg: Besters Fließ (12.VII.1991 1F leg. Kittel det. Richert conf. Schwabe)  
3147,44 Finowfurt Umg./Kesselmoor an der Finowfließniederung nordöstlich Lehnsee (14.VI. u. 11.VII.2017 LF 3F leg. Richert & Schwabe; 1F in coll. Richert)  
3148 „Eberswalde–Finow“ (Rinnhofer, Wildeck nach RINNHOFER 1988)  
3148,24 Britz Umg./Stadtseerinne westlich Gr. Stadtsee (07.VI.2013 LF F leg., det. et coll. Schwabe)  
3149,31 Sommerfelde Umg./Finowbruch nördlich des Ortes, am Bahnübergang (01.VII.2009 LF 1F leg., det. et coll. Schwabe)
- e 3149,21 Liepe Umg./Forst Chorin: NSG Plagefenn – *Ledum*-Moor am Fuß der Plageberge (05.VI.2018 LF 1F leg., det. et coll. Richert)

**Acentropinae****813 (6416) *Elophila nymphaeata* (LINNAEUS, 1758) – Laichkrautzünsler, Seerosenzünsler = *potamogalis* DENIS & SCHIFFERMÜLLER, 1775**

In allen Bundesländern nachgewiesen; in BB aktuelle Nachweise (Zeitraum 2001–2016).

Phänologie: (09.V.2018), 07.VI.(2018)–06.IX.(2018); 41 DS.

Funddaten: Belege in coll. der Autoren.

- a 3249,22 Falkenberg Umg./Cöthener Forst: Am Klingenden Fließ unterhalb des Bismarck-Turmes (2014 LF 1F leg. Schwabe)
- ? ? Bad Freienwalde Umg. (1991 F leg., det. et coll. Theimer) (sichere Zuordnung zu einem MTB und Naturraum nicht möglich)
- b 3148,42 Eberswalde/Oberheide: Institut für Waldschutz (28.VIII.1957 1F leg. Kruehl in coll. SDEI)

- 3148,43 Spechthausen Umg./Fischteiche nordöstlich des Ortes (2009 1F LF Foto Nr. 40: Schwabe), Fischbruthaus (19.VII.1966 1F leg. Schieferdecker in coll. SDEI)
- 3149,4 Hohenfinow (Rinnhofer nach RINNHOFER 1988; 09.VIII.1972 1F leg. Rinnhofer in coll. SDEI)
- c 3147,13 Zerpenschleuse/Ortsgebiet: Berliner Straße, im Garten (2005 1F, 2014 1F, 2013 3F, 2015 1F; 2018 1F LF: leg. Busse; Beleg vom 28.VIII.2013 in coll. ZSM: BC ZSM Lep 82336)
- 3147,24 Finowfurt/Hirtenweg–Besters Fließ (1990, 1991: leg. et coll. Kittel det. Rinnhofer)
- 3147,44 Finowfurt Umg./Kesselmoor an der Finowfließniederung nordöstlich Lehnsee (2016 LF 1F; 2017 LF F leg. Richert & Schwabe)
- 3148 „Eberswalde–Finow“ (Duckert, Friese, Kittel, Rinnhofer nach RINNHOFER 1988)
- 3148,32 Eberswalde OT Finow/Stadtgebiet: Altenhofer Straße, im Garten (2018 LF 3F; 2019 1F leg. Richert); Gartenstraße (30.VIII.1961 1F leg. Duckert)
- 3148,4 Eberswalde/Stadtgebiet (23.VI.1967 1F leg. Friese in coll. SDEI)
- 3148,41 Eberswalde–Westend/Unterheide: Wildparkstraße (1970, 1976: leg. et coll. Kittel det. Rinnhofer)
- 3148,42 Eberswalde: Forstbotanischer Garten (2010 LF 1F leg. Schwabe)
- 3149,31 Eberswalde Umg./Finowbruch östlich Eichwerder–Wiesen (2011 TF 1F leg. Schwabe); Sommerfelde Umg./Finowbruch nördlich des Ortes, am Bahnübergang (2009 LF 1F leg. Schwabe)
- e 3049,13 Groß Ziethen Umg./zwischen Schulzensee und Kl. Kagelpfuhl, Schulzensee; Gr. Kagelpfuhl (2008 LF F leg. Rödel & Schulze)
- 3049,1 Groß Ziethen (Gaedike nach RINNHOFER 1988)
- 3049,3 Chorin (Rinnhofer nach RINNHOFER 1988)
- 3149,21 Liepe (oder Brodowin) Umg./Forst Chorin: NSG Plagefenn – *Ledum*-Moor am Fuß der Plageberge (2018 LF 2F leg. Schwabe)
- g 3050,21 Stolpe a. O./Trockenhänge am Stadtweg (14.VI.2019 LF 1F leg. et det. Richert)
- 3050,23 Stolzenhagen/NSG Krähen- und Jungfernberge (Richert nach RINNHOFER 1988)
- 3149,41 Niederfinow/Oderhänge–ehemalige Kiesgruben südwestlich vom Schiffshebewerk (2016 LF F leg. Schwabe)
- 3150,1 Oderberg (Gaedike, Rinnhofer nach RINNHOFER 1988; 03.VII.1968 1F leg. Friese in coll. SDEI)
- 3150,13 Oderberg/Gebiet Pimpinellenberg–Teufelsberg (1993, 1994 F leg., det. et coll. Theimer)
- 3150,3 Gabow (Richert nach RINNHOFER 1988)
- h 3150,22 Alt Galow Umg./Teiche zwischen Alt Galow und Stolpe (16.VI.2018 F leg. et coll. B. Müller, i. l.)

**814 (6421) *Acentria ephemerella* (DENIS & SCHIFFERMÜLLER, 1775) = *nivea* OLIEVIER, 1792; = *phryganea* HÜBNER, 1809; = *nevae* BROWN, 1863; = *germanicus* NOLCKEN, 1869**

In allen Bundesländern nachgewiesen; in BB aktuelle Nachweise (Zeitraum 2001–2016).

**Funddaten:**

- c 3148 „Eberswalde–Finow“ (Friese, Rinnhofer, Kittel nach RINNHOFER 1988)
- 3148,4 Eberswalde/Stadtgebiet (13.VI.1968 3F leg. Friese in coll. SDEI unter *A. nivea*)

- 3148,42 Eberswalde/Stadtgebiet: Kleingartenanlage im Schwärzetal nördlich Forstbotanischer Garten (02.VI.2016 LF 1F leg., det. et coll. Schwabe)
- e 3049,1 Groß Ziethen (Gaedike, Richert nach RINNHOFER 1988)
- g 3149,24 Liepe/Oderhänge: Sandberg (17.VI.1974 LF 1F leg., det. et coll. Richert)
- 3050,21 Stolpe a. O./Trockenhänge am Stadtweg (14.VI.2018, LF F i. M. a. L.: leg., det. et coll. Richert)
- 3150,14 Oderberg/Geistberg (10.VI.2017 1F leg., det., fot. et coll. Schwabe)
- 3150,34 Gabow/Granitberggebiet (29.VI.2015 LF 1F leg., det. et coll. Schwabe)
- h 3149,24 Liepe Umg./Niederoderbruch am Pumpwerk Liepe (28.VIII.1973 LF 1F leg., det. et coll. Richert)

**815 (6423) *Cataclysta lemnata* (LINNAEUS, 1758) – Wasserlinsenzünsler**

In allen Bundesländern nachgewiesen; in BB aktuelle Nachweise (Zeitraum 2001–2016).

Phänologie: 13.V.(2018) – 15.IX.(2014); 72 DS.

Funddaten: Belege in coll. der Autoren.

- b 3148,42 Eberswalde–Ostende/Breite Straße „Nähe Friedhof“ (26.V. und 19.VII.1967 je 1F leg. Rinnhofer in coll. SDEI)
- 3148,43 Spechthausen/Fischteiche nordöstlich des Ortes (2009 LF 1F leg. Schwabe), Fischbruthaus (18.VII.1966 1F leg. Schieferdecker in coll. SDEI)
- 3149,4 Hohenfinow (Petersen nach RINNHOFER 1988)
- c 3147,13 Zerpenschleuse/Ortsgebiet: Berliner Straße, im Garten (2006 1F, 2013 11F, 2014 18F, 2015 15F, 2018 10F, 2019 LF 1F, LF; leg. Busse; Beleg vom 18.VII.2013 in coll. ZSM: BC ZSM Lep 82337)
- 3147,14 Marienwerder Umg./Oder–Havel–Kanal nordwestlich des Ortes (2015 LF 1F leg. Busse)
- 3147,23 Marienwerder Umg./Pechteich (2015 LF 1F leg., det. et coll. Busse)
- 3148 „Eberswalde–Finow“ (Friese, Duckert, Kittel, Rinnhofer nach RINNHOFER 1988)
- 3148,32 Eberswalde OT Finow/Stadtgebiet: Altenhofer Straße, im Garten (2017 LF 2F; 2019 LF 2F: leg. Richert)
- 3148,4 „Eberswalde“ (19.VIII.1970 2F leg. Rinnhofer in coll. SDEI)/Stadtgebiet (20.–30.VI.1965 1F leg. Friese & Petersen und 25.VI.1967 1F leg. Friese in coll. SDEI)
- 3148,41 Eberswalde–Westend/Unterheide: Drehnitzwiesen (1972: leg. et coll. Kittel det. Rinnhofer)
- 3148,42 Eberswalde/Stadtgebiet: Kleingartenanlage im Schwärzetal nördlich Forstbotanischer Garten (2014 LF 1F; 24.VIII.2017 LF 2F leg., det. et coll. Schwabe); Forstbotanischer Garten (2010 LF F leg. Schwabe)
- 3149,32 Stecherschleuse Umg./Waldrand westlich des Ortes (2007 TF 1F leg. Schwabe)
- 3149,41 Stecherschleuse Umg./am Rande des ehemaligen Kiesgrubengeländes nordöstlich des Ortes (2009 LF 1F leg. Schwabe)
- e 3049,13 Groß Ziethen Umg./zwischen Schulzensee und Kl. Kagelpfuhl; Schulzensee: Südufer; Gr. Kagelpfuhl (2008 LF F leg. Rödel & Schulze)
- 3149,21 Liepe Umg./Forst Chorin: NSG Plagefenn (16.VI.1970 1F leg. Friese in coll. SDEI), *Ledum*-Moor im NSG am Fuß der Plageberge (2018 LF leg. Schwabe & Richert)
- 3149,22 Liepe Umg./Forst Chorin: F. Liepe (19.VIII.1958 1F leg. Kruel in coll. SDEI)
- 3150,12 Neuendorf–Wehrkirche (2010 LF 1F leg. Schwabe)

- g 3050,23 Stolzenhagen/NSG Krähen- und Jungfernberge (RICHERT 1982 und 2017; RINNHOFER 1988)  
3150,1 Oderberg (Gaedike nach RINNHOFER 1988)  
h 3050,22 Alt Galow Umg./Teiche zwischen Alt Galow und Stolpe (25.V.2019 F leg. et coll. B. Müller, i. l.)

**816 (6425) *Parapoynx stratiotata* (LINNAEUS, 1758)**

In allen Bundesländern nachgewiesen; in BB aktuelle Nachweise (Zeitraum 2001–2016).

Phänologie: 20.V.(2007)–18.IX.(2016); 98 DS.

Funddaten: Belege in coll. der Autoren.

- b 3148,42 Eberswalde/Oberheide: Institut für Waldschutz (21. VI.1965 1F leg. KrueI in coll. SDEI)  
3149,32 Tornow Umg./Barnimhänge nördlich des Ortes: Abt. 630 (2009 LF 1F leg. Schwabe)  
3249,14 Gersdorf Umg./Gamengrund südlich Teufelssee (08. VIII.2017 LF F: Schwabe)  
c 3147,13 Zerpenschleuse/Ortsgebiet: Berliner Straße, im Garten (2000 1F, 2013 28F, 2014 7F, 2015 6F; 2016 11F, 2018 5F, 2019 1F, LF: Busse; Beleg vom 03.VII.2013 in coll. ZSM: BC ZSM Lep 82338)  
3147,14 Marienwerder Umg./Oder-Havel-Kanal nordwestlich des Ortes (2015 LF 1F: Busse)  
3147,23 Marienwerder Umg./Pechteich (2015 LF 1F: Busse)  
3148,3 Finowfurt (1970: leg. et coll. Kittel det. Rinnhofer)  
3147,44 Finowfurt Umg./Kesselmoor an der Finowfließniederung nordöstlich Lehnsee (2017 LF F fot. Schwabe, Foto-Nr. 22)  
3148 „Eberswalde–Finow“ (Friese, Duckert, Kittel nach RINNHOFER 1988; 15.VI.1965 1F leg. Duckert in coll. SDEI)  
3148,32 Eberswalde OT Finow/Stadtgebiet: Altenhofer Straße, im Garten (2016 2F; 2017 9F; 2018 >11F, 2019 9F, LF: Richert) und Umg./Forst Finowtal: Einflugschneise Flugplatz (2017 LF F fot. Schwabe, Foto-Nr. 88)  
3148,4 Eberswalde/Stadtgebiet (05.VIII.1971 1F leg. KrueI in coll. SDEI)  
3148,41 Eberswalde-Westend/Unterheide: Wildparkstraße (1970: leg. et coll. Kittel det. Rinnhofer)  
3148,42 Eberswalde/Stadtgebiet: Raumerstraße (2007 LF 1F: Schwabe), Kleingartenanlage im Schwärzetal nördlich Forstbotanischer Garten (2018 LF 1F; 2019 LF 1F Fotobeleg: Schwabe), „Fichtestraße“ [heute Denglerstraße; Anm. Richert] (15.VIII.1958 1F leg. unbekannt, in coll. SDEI)  
3149,31 Eberswalde/Eichwerder–Wiesen (2011 TF 1F: Schwabe)  
3149,31 Sommerfelde Umg./Finowbruch nördlich des Ortes, am Bahnübergang (2007 LF 1F leg. et fot., Foto-Nr. 86; 2013 LF 1F: Schwabe)  
3149,32 Stecherschleuse Umg./Benzintrasse westlich des Ortes (2007 TF 1F: Schwabe)  
e 3049,13 Groß Ziethen Umg./zwischen Schulensee und Kl. Kagelpfuhl; Schulensee; Gr. Kagelpfuhl (2008 LF: F leg. Rödel & Schulze)  
3149,22 Liepe Umg. Fort Chorin: F. Liepe (19.VIII.1958 1F leg. KrueI in coll. SDEI)  
3150,12 Neuendorf bei Oderberg/Wehrkirche (2010 LF 1F: Schwabe)  
g 3050,2 Stolpe a. O. (09.VIII.1970 LF 1F leg. Gaedike in coll. SDEI)  
3050,21 Stolpe a. O./Trockenhänge am Stadtweg (2019 LF 1F: Richert)

- 3050,23 Stolzenhagen/NSG Krähen- und Jungfernberge (1979 1F leg. KrueI; RICHERT 1982 und 2017; RINNHOFER 1988)  
3149,2 Liepe (Kittel nach RINNHOFER 1988)  
3150,13 Oderberg/Gebiet Pimpinellenberg-Teufelsberg (1993 F leg., det. et coll. Theimer)  
3150,14 Oderberg/Geistberg (2018 LF 1F; 2019 LF 1F Foto: Schwabe)  
h 3050,22 Alt Galow Umg./Teiche zwischen Alt Galow und Stolpe (16.VI.2018 F leg. et coll. B. Müller, i. l.)

**817 (6431) *Nymphula nitidulata* (HUFNAGEL, 1767) = *stagnata* DONOVAN, 1806; = *potamogalis* HÜBNER, 1793; = *nymphaealis* TREITSCHKE, 1829**

In allen Bundesländern nachgewiesen; in BB aktuelle Nachweise (Zeitraum 2001–2016).

- RL Deutschland: Kategorie 3 (gefährdet).

Phänologie: 03.VI.(2018)–10.IX.(2011); 29 DS.

Funddaten: Belege in coll. der Autoren.

- b 3148,42 Eberswalde-Ostende/Breite Straße „Nähe Friedhof“ (19.VII.1967 1F leg. Rinnhofer in coll. SDEI unter *Parapoynx stagnata*)  
3149,31 Sommerfelde Umg./Bachtal nördlich des Ortes („am Wiesengraben“) (2008 LF 1F: Schwabe)  
3149,32 Tornow Umg./Barnimhänge nördlich des Ortes: Abt. 630 (2010, 2011, 2012 LF je 1F: Schwabe)  
c 3147,13 Zerpenschleuse/Ortsgebiet: Berliner Straße, im Garten (2013 1F, 2015 1F, LF: Busse; Beleg vom 18.VIII.2013 in coll. ZSM: BC ZSM Lep 82339)  
3147,24 Finowfurt/Hirtenweg: Besters Fließ (1991 1F leg. et coll. Kittel)  
3147,44 Finowfurt Umg./Kesselmoor an der Finowfließniederung nordöstlich Lehnsee (2016 LF 2F; 2017 LF F: Richert & Schwabe)  
3148 „Eberswalde–Finow“ (Duckert, Rinnhofer nach RINNHOFER 1988)  
3148,32 Eberswalde OT Finow/Stadtgebiet: Altenhofer Straße, im Garten (2016 LF 1F; 2018 LF 2F: Richert)  
3148,42 Eberswalde/Stadtgebiet: Kleingartenanlage im Schwärzetal nördlich Forstbotanischer Garten (2014 LF 1F; 2017 LF F: Schwabe)  
3149,31 Sommerfelde Umg./Finowbruch nördlich des Ortes, am Bahnübergang (2009 LF 1F: Schwabe)  
3149,32 Stecherschleuse Umg./Benzintrasse westlich des Ortes (2009 LF 1F: Schwabe)  
3149,41 Stecherschleuse Umg./am Rande des ehemaligen Kiesgrubengeländes nordöstlich des Ortes (2011 LF 1F: Schwabe)  
g 3050,2 Stolpe a. O. (09.VIII.1970 1F leg. Gaedike in coll. SDEI; RINNHOFER 1988)  
3149,41 Niederfinow/Oderhänge–ehemalige Kiesgruben südwestlich vom Schiffshebewerk (2016 LF F: Schwabe)  
3150,14 Oderberg/Geistberg (2018 LF 1F: Schwabe)  
3150,32 Altglietzen Umg./Ödland südwestlich des Ortes (2019 LF Fotobeleg: Schwabe)  
h 3050,22 Alt Galow Umg./Teiche zwischen Alt Galow und Stolpe (16.VI.2018 F leg. et coll. B. Müller, i. l.)

## Odontinae

### 818 (6446) *Cynaeda dentalis* (DENIS & SCHIFFER-MÜLLER, 1775) – Zahnbindenzünsler

In allen Bundesländern nachgewiesen; in BB aktuelle Nachweise (Zeitraum 2001–2016).

- RL Land Brandenburg: Kategorie 3 (gefährdet); Habitat: Trockenrasen (Natternkopf, *Echium*).

Phänologie: 28.VI.(2017)–10.IX.(2016); 18 DS.

#### Funddaten:

- |   |         |   |
|---|---------|---|
| b | 3148,43 | Spechthausen Umg./Fischbruthaus (21.–30.VIII.1965 1F leg. Schieferdecker in coll. SDEI)   |
|   | 3248,12 | Melchow Umg./Barnimer Heide: Bahnübergang Höhe F. Wildtränke (18.VII.2011 TF 1F leg., det. et coll. Schwabe)  |
| c | 3147,13 | Zerpenschleuse/Ortsgebiet: Berliner Straße, im Garten (15.VIII.2015 LF 1F leg., det. et coll. Busse)  |
|   | 3147,14 | Marienwerder Umg./Oder-Havel-Kanal nordwestlich des Ortes (06.IX.2013 6F, 30.VIII.2014 3F, 31.VIII.2015 3F, 10.IX.2016 1F, 28.VI. u. 01.VIII.2017 je 1F; LF: leg., det. et coll. Busse; Beleg vom 06.IX.2013 in coll. ZSM BC ZSM Lep 82340) |
|   | 3148,42 | Eberswalde OT Finow (31.VII.1973 1F leg. Duckert) und Umg./Forst Finowtal: Stromtrasse am Forstort „Sechsrömel“ (23.VII.2019 TF 1F Richert)   |
|   | 3148    | „Eberswalde–Finow“ (Rinnhofer, Duckert, Schieferdecker nach GAEDIKE 1980)   |
|   | 3149,31 | Eberswalde Umg./Finowbruch östlich Eichwerder–Wiesen (08.VIII.2009 LF 1F: leg., det. et fot. Schwabe)   |
|   | 3149,32 | Stecherschleuse Umg./Benzintrasse westlich des Ortes (07.VII.2009 LF 2F leg., det. et coll. Schwabe)  |
|   | 3149,41 | Stecherschleuse Umg./am Rande des ehemaligen Kiesgrubengeländes nordöstlich des Ortes (30.VII.2009 LF 1F leg., det. et coll. Schwabe)   |
| g | 3050,21 | Stolpe a. O./Trockenhänge am Stadtweg (14.VI.2019 LF F i. A. a. L., leg., det. et coll. Richert)  |
|   | 3149,2  | Liepe (30.VII.1973 1F leg. Duckert in coll. SDEI; 17.VIII.1974 1F leg. et coll. Kittel) [Anm. Richert: von Anthrenen zerfressen]  |
|   | 3150,1  | Oderberg (Kettembeil nach AMSEL 1939–31; GAEDIKE 1980)  |
|   | 3150,4  | Altglietzen Umg./Gabower Berge (11.VIII.2019 LF 1F Fotobeleg; Schwabe)  |
| ? | ?       | „Eberswalde Umg.“ (25.VII.1978 1F leg. Rinnhofer in coll. SDEI) (sichere Zuordnung zu einem MTB bzw. Naturraum nicht möglich)   |

### 819 (6464) *Epascestria pustulalis* (HÜBNER, 1823) (Fig. 35)

Nur in BB, SH und MV nachgewiesen (aktuelle Nachweise im Zeitraum 2001–2016).

- RL Deutschland: Kategorie 3 (gefährdet);
- RL Land Brandenburg: Kategorie 3 (gefährdet); Habitat: Trockenrasen.

Phänologie: 20.V.(2011)–13.VII.(1974) (XIII.1994); 27 DS.

#### Funddaten:

- |   |      |  |
|---|------|--|
| c | ?    | „Eberswalde Umg./„Kanal-Ufer“ (24.VI.1968 5F e. l., leg. Friese in coll. SDEI) (sichere Zuordnung zu MTB nicht möglich)      |
|   | 3148 | Eberswalde (Hi [= Hinneberg ?] nach AMSEL 1930–31), Eberswalde–Finow (Duckert, Rinnhofer, Gaedike, Friese nach GAEDIKE 1980) |

- |   |         |  |
|---|---------|--|
|   | 3148,4  | Eberswalde/Stadtgebiet (13.VII.1974 1F. a. L. leg. Kruehl in coll. SDEI)   |
|   | 3148,41 | Eberswalde-Westend/Unterheide: Wildparkstraße (08.VII.1977 1F leg. et coll. Kittel det. Rinnhofer)   |
|   | 3149,31 | Eberswalde/Eichwerder „N(ördliches) Vorgelände“ bzw. „Wiesengelände“ (28.VI. 1F u. 13.VII.1974 2F: leg. Kruehl in coll. SDEI)  |
|   | 3149,41 | Stecherschleuse Umg./am Rande des ehemaligen Kiesgrubengeländes nordöstlich des Ortes (20.V. u. 11.VI.2011 LF 1F leg., det. et coll. Schwabe)  |
| d | 3048    | Joachimsthal (Kittel nach GAEDIKE 1980)  |
|   | 3148,2  | Britz (26.VI.1971: leg. et coll. Kittel det. Rinnhofer; GAEDIKE 1980)  |
| g | 3050,2  | Stolpe a. O./Umg. (VI.1994 F leg., det. et coll. Theimer)  |
|   | 3050,21 | Stolpe a.O./Trockenhänge am Stadtweg (14.VI.2018 LF 2F; 14.VI.2019 TF 1F, LF F i. A.: leg., det. et coll. Richert)   |
|   | 3149,2  | Liepe (23.VI.1976: leg. et coll. Kittel det. Rinnhofer)  |
|   | 3150,1  | Oderberg (10.VII.1916; Kettembeil nach AMSEL 1930–31; 30.VI. u. 03.VII.1968 je 1F leg. Friese in coll. SDEI; Rinnhofer nach GAEDIKE 1980)  |
|   | 3150,13 | Oderberg/Pimpinellenberg (26.VI.1979 8F leg. Gaedike u. 2F leg. Rinnhofer: in coll. SDEI; 24.–26.VI.1994 1 Männchen, 1 Weibchen leg. Nuss, 10.VII.2017 3 Männchen in coll. Möbius (GRAF et al. 2007); Oderberg/Gebiet Pimpinellenberg-Teufelsberg (VI. u. VIII.1994 F leg., det. et coll. Theimer) |
|   | 3150,32 | Altglietzen Umg./Gabower Berge (27.VI.2017 F fot. Schwabe, Foto-Nr. 16)  |
|   | 3150,34 | Gabow (05.VII.1983: leg. et coll. Kittel det. Rinnhofer; 28.VI.1986 1F leg. Patzak in coll. SDEI); Gabow/Granitberggebiet (11.VI.2015 LF 1F; 27.VI.2017 TF 1F leg., det. et coll. Schwabe, 26.VI.2015 LF 1F: leg. Richert coll. Schwabe)   |

### 820 (6478) *Eurrhysis pollinalis* (DENIS & SCHIFFERMÜLLER, 1775) – Ginster-Fleckenzünsler

In allen Bundesländern nachgewiesen; in BB aktuelle Nachweise (Zeitraum 2001–2016).

- RL Deutschland: Kategorie 2 (stark gefährdet);
- RL Land Brandenburg: Kategorie 1 (vom Aussterben bedroht); Habitat: Ginsterheiden.

#### Funddaten:

- |   |        |   |
|---|--------|---|
| c | 3148,4 | Eberswalde (ohne weitere Angaben: GAEDIKE 1980) |
|---|--------|---|

## Glaphyrinae

### 821 (6488) *Evergestis frumentalis* (LINNAEUS, 1761) = *triquetralis* DENIS & SCHIFFERMÜLLER, 1775

In 12 Bundesländern (außer NW) nachgewiesen, in sechs keine aktuellen Vorkommen; in BB aktuelle Nachweise (Zeitraum 2001–2016).

- RL Deutschland: Kategorie G (Gefährdung unbekanntes Ausmaßes);
- RL Land Brandenburg: Kategorie 1 (vom Aussterben bedroht); Habitat: Äcker (Senf: *Sinapis*, Rauke: *Sisymbrium*, Färberwaid: *Isatis*).

Phänologie: 09.V.(2018)–29.VI.(2015) u. 01.VIII.(2014, 2017); 26 DS.

**Funddaten:**

- b 3149,32 Sommerfelde Umg./Barnimhänge nördlich des Ortes: Bachtal (2004 LF 1F, 2012 LF 1F: leg., det. et coll. Schwabe)
- c 3147,13 Zerpenschleuse/Ortsgebiet: Berliner Straße, im Garten (2000 1F, 2003 2F, 2004 1F, 2006 1F, 2013 2F, 2014 4F, 2015 2F; 2016 3F, 2017 3F; LF: leg., det. et coll. Busse; Beleg vom 21.VI.2013, in coll. ZSM: BC ZSM Lep 82341)
- 3147,14 Marienwerder Umg./Oder-Havel-Kanal nordwestlich des Ortes (2015 LF 2F leg., det. et coll. Busse)
- 3148,32 Eberswalde OT Finow/Stadtgebiet: Altenhofer Straße, im Garten (2017 LF 1F; 2018 LF 4F leg. et coll. Richert, det. Schwabe u. Theimer; 2019 LF 3F: Richert)
- 3149,31 Eberswalde Umg./Finowbruch am Eichwerder-Wiesen (2011 LF 1F leg., det. et coll. Schwabe)

**822 (6497) *Evergestis forficalis* (LINNAEUS, 1758)**

In allen Bundesländern nachgewiesen; in BB aktuelle Nachweise (2001–2016).

Phänologie: (11.IV.1974), 07.V.(2017)–18.VIII.(2015), (29.VIII.1962); 25 DS.

**Funddaten:** Belege in coll. der Autoren.

- ? ? „Eberswalde-Ostende“ (06.VI.1980 2F leg. Kleinfeld in coll. SDEI) (sichere MTB- und Naturraumzuordnung nicht möglich)
- b 3148,42 Eberswalde/Oberheide: Institut für Waldschutz (23.V.1959 und 29.VIII.1962 je 1F leg. Kruel in coll. SDEI)
- 3149,32 Sommerfelde Umg./Barnimhänge nördlich des Ortes: Bachtal (2012 LF 1F leg. Schwabe)
- 3149,3 Tornow (Rinnhofer: GAEDIKE 1980; 24.V.1968 1F leg. Rinnhofer in coll. SDEI)
- c 3147,13 Zerpenschleuse/Ortsgebiet: Berliner Straße, im Garten (2000 1F, 2003 1F, 2013 1F, 2015 1F, 2018 1F, LF: leg. Busse; Beleg vom 17.V.2013 in coll. ZSM: BC ZSM Lep 82342)
- 3147,24 Finowfurt/Hirtenweg–Besters Fließ (1990: leg. et coll. Kittel det. Rinnhofer)
- 3148 „Eberswalde–Finow“ (Duckert nach GAEDIKE 1980)
- 3148,32 Eberswalde OT Finow/Stadtgebiet: Gartenstraße (22.V.1960 1F leg. Duckert in coll. SDEI), Altenhofer Straße, im Garten (2018 LF 1F leg. Richert)
- 3148,4 Eberswalde/Stadtgebiet (26.VII.1967 1F leg. Friese und 20.VI.1973 1F leg. Gaedike in coll. SDEI)
- 3148,42 Eberswalde/Stadtgebiet: Kleingartenanlage im Schwärzetal nördlich Forstbotanischer Garten (2014 LF 2F; 2017 fot.; 2018 LF 1F: leg. Schwabe)
- 3149,31 Eberswalde/Eichwerderberge (26.VII.1967 1F leg. Rinnhofer in coll. SDEI)
- g 3050, 23 Stolzenhagen/NSG Krähen- und Jungfernberge (RICHERT 1982 und 2017)
- 3149,2 Liepe (1973, 1974: leg. et coll. Kittel det. Rinnhofer; GAEDIKE 1980)
- 3149,41 Niederfinow/Oderhänge–ehemalige Kiesgruben südwestlich vom Schiffshebewerk (2015 LF 1F leg. Schwabe)
- 3150,13 Oderberg/Gebiet Pimpinellenberg-Teufelsberg (1994 F leg., det. et coll. Theimer)
- 3150,14 Oderberg/Geistberg (2015 LF 1F leg. Schwabe)

**823 (6499) *Evergestis extimalis* (SCOPOLI, 1763)**

– **Rübsaatpfeifer** = *margaritalis* DENIS & SCHIFFER-MÜLLER, 1775

In allen Bundesländern nachgewiesen; in BB aktuelle Nachweise (Zeitraum 2001–2016).

- RL Deutschland: Vorwarnliste.

Phänologie: 13.V.(2018)–09.IX.(2012), Maxima im VI und VIII.; 54 DS.

**Funddaten:** Belege in coll. der Autoren.

- c 3147,13 Zerpenschleuse/Ortsgebiet: Berliner Straße, im Garten (2000 1F, 2003 1F, 2007 1F, 2013 5F, 2014 7F, 2015 8F, 2016 5F; 2018 1F LF: Busse; Beleg vom 07.VI.2013 in coll. ZSM: BC ZSM Lep 82343)
- 3147,14 Marienwerder Umg./Oder-Havel-Kanal nordwestlich des Ortes (2015 LF 4F: Busse)
- 3147,24 Finowfurt/Hirtenweg – Bester Fließ (1993: leg. et coll. Kittel det. Rinnhofer)
- 3148,32 Eberswalde OT Finow/Stadtgebiet: Altenhofer Straße, im Garten (2018 LF 2F; 2019 LF 2F: Richert)
- 3148,42 Eberswalde/Stadtgebiet: Kleingartenanlage im Schwärzetal nördlich Forstbotanischer Garten (2014 LF 1F; 2018 LF 1F; 2019 LF 1F Fotobeleg: Schwabe)
- 3148 Eberswalde–Finow (Duckert nach GAEDIKE 1980)
- 3149,31 Eberswalde Umg./Finowbruch am Eichwerder-Wiesen (2011 LF 1F: Schwabe)
- 3149,32 Stecherschleuse Umg./Benzinraste westlich des Ortes (2007 LF 1F: Schwabe)
- d 3149,11 Britz Umg./F. Britz (1971: leg. et coll. Kittel det. Rinnhofer; GAEDIKE 1980)
- e 3049,13 Groß Ziethen Umg./zwischen Schulensee und Kl. Kagelpfuhl; Schulensee: Südufer; Gr. Kagelpfuhl (2008 LF: leg. Rödel & Schulze)
- 3149,21 Liepe Umg./Forst Chorin: NSG Plagefenn – *Ledum*-Moor am Fuß der Plageberge (2018 LF 1F: Richert)
- g 3050,21 Stolpe a. O./Trockenhänge am Stadtweg (2018 LF 1F leg. Richert)
- 3149,41 Niederfinow/Oderhänge–ehemalige Kiesgruben südwestlich vom Schiffshebewerk (2016 LF F: Schwabe)
- 3150,13 Oderberg/Teufelsberg (1983: leg. et coll. Kittel det. Rinnhofer)
- 3150,14 Oderberg/Geistberg (2003 TF 1F; 2019 LF Fotobeleg: Schwabe)
- 3150,43 Altgietzen/Gabower Berge (2015 LF 1F; 2018 LF 1F; 2019 LF Fotobeleg: Schwabe)

**824 (6500) *Evergestis limbata* (LINNAEUS, 1767)**

In allen Bundesländern nachgewiesen; in BB aktuelle Nachweise (Zeitraum 2001–2016).

Phänologie: 27.V.(2019)–09.IX.(2012), Maxima im VI und VIII.; 43 DS.

**Funddaten:** Belege in coll. der Autoren.

- b 3148,43 Spechthausen Umg./Fischbruthaus (11.–20.VII.1965 1F leg. Schieferdecker in coll. SDEI)
- 3149,32 Tornow/Weg nach Karlswerk (2012 LF 1F leg. Schwabe)
- c 3147,13 Zerpenschleuse/Ortsgebiet: Berliner Straße, im Garten (2014 5F, 2015 LF 5F; 2016 LF 1F: Busse; Beleg vom 21.VI.2013 in coll. ZSM: BC ZSM Lep 8234)
- 3147,14 Marienwerder Umg./Oder-Havel-Kanal nordwestlich des Ortes (2014 3F, 2015 LF 3F, 2016 LF 1F: Busse)
- 3147,23 Marienwerder Umg./Pechteich (2015 LF 3F: Busse)
- 3147/41 Marienwerder/Steinlaake (2015 LF 1F: Schwabe)

- 3148 Eberswalde–Finow (Duckert, Rinnhofer nach GAEDIKE 1980)
- 3148,32 Eberswalde OT Finow/Stadtgebiet: Altenhofer Straße, im Garten (2016 LF 1F; 2018 LF 2F; 2019 LF 1F: Richert)
- 3148,41 Eberswalde–Westend/Unterheide: Wildparkstraße (1973: leg. et coll. Kittel det. Rinnhofer)
- 3148,42 Eberswalde/Stadtgebiet: Kleingartenanlage im Schwärzetal nördlich Forstbotanischer Garten (2014 LF 3F; 17.VII.2017 LF; 24.VIII.2017 LF, 2018 LF 1F; 2019 LF 3F Foto: Schwabe)
- 3149,14 Niederfinow/O.-H.-Kanal westlich vom Schiffshebewerk (2008 LF 1F: Schwabe)
- 3149,31 Eberswalde/Finowbruch am Eichwerder: Klärwerk (2010 LF 1F: Schwabe)
- e 3048,2 Althüttendorf Umg. (2001 F leg., det. et coll. Theimer)
- 3149 Groß Ziethen/Senftenhütte (Richert nach GAEDIKE 1980)
- f 3049,4 Brodowin (1994 F leg., det. et coll. Theimer)
- g 3149,2 Liepe (1973, 1976: leg. et coll. Kittel det. Rinnhofer; GAEDIKE 1980)
- 3149,41 Niederfinow/Oderhänge–ehemalige Kiesgruben südwestlich vom Schiffshebewerk (2011 LF F: Schwabe)
- 3150,1 Oderberg (03.VII.1968 2F leg. Friese in coll. SDEI)
- 3150,13 Oderberg/Pimpinellenberg (Rinnhofer nach GAEDIKE 1980; 02. u. 08.VII.1968 je 1F leg. Rinnhofer in coll. SDEI); Oderberg/Gebiet Pimpinellenberg-Teufelsberg (1993 F leg., det. et coll. Theimer)
- 3150,14 Oderberg/Geistberg (2017 TF 2F: Schwabe)

**825 (6501) *Evergestis pallidata* (HUFNAGEL, 1767) = *straminalis* HÜBNER, 1793**

In allen Bundesländern nachgewiesen; in BB aktuelle Nachweise (Zeitraum 2001–2016).

Phänologie: 24.V.(2018)–08.IX.(2016), Maximum im VIII; 33 DS.

**Funddaten:** Belege in coll. der Autoren.

- b 3148,42 Eberswalde/Paschenberg (09.VIII.1984 1F leg. KrueI in coll. SDEI) und Oberheide: Institut für Waldschutz (20.VI.1954 1F leg. KrueI in coll. SDEI)
- 3148,43 Spechthausen Umg./Fischbruthaus (11.–20.VII., 21.–30.VIII. und 01.–10.IX.1965 je 1F: leg. Schieferdecker in coll. SDEI)
- c 3147,13 Zerpenschleuse/Ortsgebiet: Berliner Straße, im Garten (2005 1F, 2016 2F, LF: leg. Busse)
- 3147,14 Marienwerder Umg./Oder-Havel-Kanal nordwestlich des Ortes (2016 LF 3F leg. Busse)
- 3147,23 Marienwerder Umg./Pechteich (2015 LF 3F leg. et det. Busse); Finowfurt/Hirtenweg–Besters Fließ (1989: leg. et coll. Kittel det. Rinnhofer)
- 3148 „Eberswalde–Finow“ (Duckert, Rinnhofer, Schieferdecker nach GAEDIKE 1980; 13.–15.VI.1969 1F leg. Duckert in coll. SDEI)
- 3148,32 Eberswalde OT Finow/Stadtgebiet: Altenhofer Straße, im Garten (2017 1F LF; 2018 LF 3F: leg. Richert)
- 3148,41 Eberswalde–Westend/Unterheide: Wildparkstraße (1972: leg. et coll. Kittel det. Rinnhofer)
- 3148,42 Eberswalde/Stadtgebiet: Schleusenstraße (01.VII.1967 1F leg. KrueI in coll. SDEI), Kleingartenanlage im Schwärzetal nördlich Forstbotanischer Garten (2016 1F; 2017 2F, 2018 2F, LF: leg. Schwabe)
- 3149,41 Stecherschleuse Umg./am Rande des Kiesgrubengeländes nordöstlich des Ortes (2007 TF 1F leg. Schwabe)

- e 3049,13 Gr. Ziethen Umg./zwischen Schulzensee und Kl. Kagelpfuhl (2008 LF: leg. Rödel)
- 3049,2 Schmargendorf Umg. (Gaedike nach GAEDIKE 1980; 17.VIII.1970 1F leg. Gaedike in coll. SDEI)
- f 3049,4 Brodowin (Gaedike nach GAEDIKE 1980; 17. u. 19.VIII.1970 TF je 1F, 04.VI.1971 1F: leg. Gaedike in coll. SDEI)
- g 3050,23 Stolzenhagen/NSG Krähen- und Jungfernberge (RICHERT 1982 und 2017; 10.VIII.1977 1F leg. KrueI in coll. SDEI)
- 3150,1 Oderberg (03.VII.1968 1F leg. Friese in coll. SDEI)
- 3150,13 Oderberg Umg./Pimpinellenberg-Teufelsberg (1994 F leg., det. et coll. Theimer)
- 3150,34 Gabow/Granitberggebiet (2015 LF 1F leg. Schwabe)

**826 (6507) *Evergestis aenealis* (DENIS & SCHIFFERMÜLLER, 1775)**

In 9 Bundesländern (außer NW, HE, RP, BW) nachgewiesen; in BB aktuelle Nachweise (Zeitraum 2001–2016).

**Funddaten:**

- c 3147,13 Zerpenschleuse/Ortsgebiet: Berliner Straße, im Garten (07. u. 08.VI.2013 LF je 1F leg. et det. et coll. Busse; Beleg vom 07.VI.2013 in coll. ZSM: BC ZSM Lep 82345)
- 3147,24 Finowfurt/Hirtenweg: Besters Fließ (09.VIII.1993 1F, 03.VIII.1995 1F: leg. et coll. Kittel det. Richert)
- 3148,32 Eberswalde OT Finow/Stadtgebiet: Altenhofer Straße, im Garten (03.VI. und 03.VIII.2019 LF je 1F leg., det. et coll. Richert)
- 3149,31 Eberswalde Umg./Finowbruch östlich Eichwerder–Wiesen (22.V.2017 TF 1F leg. et det. et coll. Schwabe)
- 3149,41 Stecherschleuse Umg./am Rande des ehemaligen Kiesgrubengeländes nordöstlich des Ortes (01.VIII.2007 TF 1F leg., det. et coll. Schwabe)
- d 3048 Joachimsthal (30.VIII.1976 1F leg. et coll. Kittel det. Richert)

**Pyraustinae**

**827 (6566) *Loxostege turbidalis* (TREITSCHKE, 1829) = *flagellalis* DUPONCHEL, 1834 (Fig. 36)**

In 11 Bundesländern (außer NW, TH) nachgewiesen; in BB aktuelle Nachweise (Zeitraum 2001–2016).  
- RL Deutschland: Kategorie 2 (stark gefährdet).

„Die Angabe MORITZ’, wonach dieser südliche Falter auch in der Mark vorkomme, wird durch den Fang eines Exemplars auf dem Pimpinellenberg bei Oderberg ... (AMS) bestätigt.“ (AMSEL 1930–31: II/98; dort als *Phlyctaenodes turbidalis* Tr. verzeichnet).

**Funddaten:**

- b 3149,3 Sommerfelde Umg./ehemaliger TÜP Panzerbahn (05.VII.1983 1F leg. KrueI det. et coll. Richert conf. Schwabe)
- 3248,22 Trampe/ehemaliger TÜP (28.VI.2005 F leg. et coll. B. Büller, i. l.)
- c 3147,13 Zerpenschleuse/Ortsgebiet: Berliner Straße, im Garten (10.VII.2014 LF 1F leg., det. et coll. Busse)
- 3147,24 Finowfurt Umg./Üdersee – Südwestende (18.VI.1975 1F leg. et coll. Kittel det. Schwabe)
- 3148 Eberswalde (Duckert, Rinnhofer nach GAEDIKE 1980)
- 3149,1 Sandkrug (Gaedike nach GAEDIKE 1980)



- 3149,41 Stecherschleuse Umg./am Rande des ehemaligen Kiesgrubengeländes nordöstlich des Ortes (11.VI.2007 1F leg., det. et coll. Schwabe)
- f 3049,4 Brodowin (Gaedike nach GAEDIKE 1980)
- g 3149,2 Liepe (Goetze nach GAEDIKE 1980)
- 3150,13 Oderberg/Pimpinellenberg (1928: AMSEL 1930–31; Rinnhofer nach GAEDIKE 1980); Oderberg/Gebiet Pimpinellenberg-Teufelsberg (VII.1994 F leg., det. et coll. Theimer); Oderberg/Teufelsberg 03.VI.1990 1F leg. et coll. Kittel det. Schwabe)
- 828 (6577) *Loxostege sticticalis* (LINNAEUS, 1761) – RübENZÜNSLER**  
In allen Bundesländern nachgewiesen; in BB aktuelle Nachweise (Zeitraum 2001–2016).  
Phänologie: 09.V.(1993)–19.IX.(1976), Maximum im VIII; 60 DS.  
Funddaten: Belege in coll. der Autoren.
- b 3148,42 Eberswalde/Breite Straße nahe Waldfriedhof (2018 TF 1F leg. Schwabe), Oberheide: Institut für Waldschutz (09.VIII.1958 u. 14.VII.1967 je 1F leg. Krueel in coll. SDEI)
- 3148,43 Spechthausen Umg./Fischbruthaus (21.–30.VIII. 3F u. 01.–10.IX.1965 1F: leg. Schieferdecker in coll. SDEI)
- 3149,32 Tornow Umg./Barnimhänge nördlich des Ortes: Abt. 629 (2010 1F leg. Schwabe)
- 3149,4 Hohenfinow (18.VII.1972 1F leg. Friese in coll. SDEI)
- c 3147,13 Zerpenschleuse/Ortsgebiet: Berliner Straße, im Garten (2000 1F, 2003 2F, 2013 1F, 2014 10F, 2015 LF 12F; 2016 LF 5F, 2018 10F, 2019 6F, LF: Busse: Beleg vom 23.VII.2013 in coll. ZSM: BC ZSM Lep 82348)
- 3147,24 Finowfurt/Hirtenweg–Besters Fließ (1988, 1993, 1994: leg., det. et coll. Kittel)
- 3148,32 Ebw. OT Finow/Stadtgebiet: Altenhofer Straße, im Garten (2018 1F a. L.; 2019 LF 2F: Richert) und Umg./Forst Finowtal: Einflugschneise Flugplatz (2017 LF 1F: Schwabe; 2019 TF 1F: Richert)
- 3148 „Eberswalde–Finow“ (Schieferdecker, Rinnhofer, Duckert nach GAEDIKE 1980)
- 3148,4 Eberswalde (10.VIII.1971 1F leg. unbekannt in coll. SDEI)/Stadtgebiet (22.VII.1975 1F, 21.VII. u. 19.IX.1976 je 1F: leg. Krueel in coll. SDEI); „Eberswalde/Kanal, Ödland 30.V.1965 1F leg. Krueel“ in coll. SDEI)
- 3148,41 Eberswalde-Westend/Unterheide: Wildparkstraße (1970, 1976: leg., det. et coll. Kittel)
- 3148,42 Eberswalde/Stadtgebiet: Kleingartenanlage im Schwärzetal nördlich Forstbotanischer Garten (2014 LF 11F: Schwabe)
- 3149,31 Eberswalde/Eichwerder (08.VIII.1970 1F leg. Rinnhofer in coll. SDEI)
- 3149,41 Stecherschleuse Umg./am Rande des ehemaligen Kiesgrubengeländes nordöstlich und westlich des Ortes (2007 TF 2F: Schwabe)
- d 3047,31 Groß Schönebeck Umg./Schorfheide: Revier Reh-luch, Waldblöße Abt. 61/62 (2019 LF 2F: Richert)
- f 3049,4 Brodowin (18.VII.1970 1F leg. Gaedike in coll. SDEI; GAEDIKE 1980)
- g 3050,2 Stolpe (09.VIII.1970 6F a. L. leg. Gaedike in coll. SDEI; GAEDIKE 1980)
- 3050,21 Stolpe a. O./Trockenhänge am Stadtweg (2018 TF 1F: Richert)
- 3149,2 Liepe (Kittel nach GAEDIKE 1980)
- 3150,13 Oderberg/Gebiet Pimpinellenberg-Teufelsberg (1993, 1994 F leg., det. et coll. Theimer)
- 3150,14 Oderberg/Geistberg (2019 LF 1F Fotobeleg: Schwabe)
- ? ? „Eberswalde Umg.“ (14.VIII.1970 1F leg. Gaedike in coll. SDEI) (sichere MTB- und Naturraumzuordnung nicht möglich)
- 829 (6588) *Ecpyrrorrhoe rubiginalis* (HÜBNER, 1796)**  
In 9 Bundesländern (außer SH, NI, HE, SL) nachgewiesen; in BB aktuelle Nachweise (Zeitraum 2001–2016).  
– RL Land Brandenburg: Kategorie 2 (stark gefährdet); Habitat: Staudenfluren.  
Phänologie: 29.V.(2017)–25.VIII.(1990), 31 DS.  
Funddaten: Belege in coll. der Autoren.
- b 3149,32 Tornow Umg./Barnimhänge nördlich des Ortes: Abt. 629 (2011 1F leg. Schwabe)
- c 3147,13 Zerpenschleuse/Ortsgebiet: Berliner Straße, im Garten (2006 1F, 2013 2F, 2014 4F, 2015 LF 3F; 2016 1F, LF: leg. Busse; Beleg vom 11.VII.2013 in coll. ZSM BC ZSM Lep 82349)
- 3147,24 Finowfurt/Hirtenweg–Besters Fließ (1990: leg., det. et coll. Kittel)
- 3147,41 Marienwerder/Steinlaake (2015 LF 1F leg. Schwabe)
- 3148,32 Eberswalde OT Finow/Stadtgebiet: Altenhofer Straße, im Garten (2017 1F, 2018 LF 1F, 2019 LF 2F: leg. Richert)
- 3149,14 Niederfinow Umg./Oder-Havel-Kanal westlich Schiffshebewerk (2016 LF 1F leg. Schwabe)
- f 3049,44 Brodowin Umg. Kl. Rummelsberg (1994 F in Malaisefalle, SOMMER et al. 1994)
- g 3050, 2 Stolpe a. O. (09.VIII.1970 2F a. L. leg. Gaedike in coll. SDEI; GAEDIKE 1980)
- 3050,23 Stolzenhagen/NSG Krähen- und Jungfernberge (VIII.1979 1F leg. Richert in coll. SDEI; RICHERT 1982 und 2017)
- 3149,2 Liepe (1976: leg., det. et coll. Kittel)
- 3150,1 Oderberg (Steinig nach GAEDIKE 1980)
- 3150,13 Oderberg/Gebiet Pimpinellenberg-Teufelsberg (1993 F leg., det. et coll. Theimer), Pimpinellenberg (09.VI.1976 2F leg. Petersen in coll. SDEI)
- 3150,14 Oderberg/Geistberg (2018 TF 1F leg. Schwabe)
- 3150,3 Gabow (28.VII.1982 1F leg. Gaedike & Kutzscher in coll. SDEI)
- 3150,32 Altgietzen Umg./Ödland südwestlich des Ortes (11.VIII.2019 LF 1F leg. et fot. Schwabe)
- ? ? „Eberswalde Umg.“ (06.VIII.1982 2F leg. Rinnhofer in coll. SDEI) (sichere MTB- und Naturraumzuordnung nicht möglich)
- ? ? „Ebw./Plötzendiebel“ (22.VI.1976 1F leg. et coll. Kittel) (sichere MTB- und Naturraumzuordnung nicht möglich)
- 830 (6595) *Pyrausta cingulata* (LINNAEUS, 1758) (Fig. 37)**  
In allen Bundesländern nachgewiesen, in sechs nicht aktuell; in BB aktuelle Nachweise (Zeitraum 2001–2016).  
– RL Deutschland: Kategorie 2 (stark gefährdet);  
– RL Land Brandenburg: Kategorie 3 (gefährdet); Habitat: Trockenrasen (Thymian: *Thymus*, Salbei: *Salvia*).  
Funddaten:
- f 3049,4 Brodowin (18.VIII.1970 1F u. 21.V.1985 3F leg. Gaedike in coll. SDEI; GAEDIKE 1980)

- 3049,44 Brodowin/Schiefer Berg (09.VIII.1994: leg. det. et coll. Kittel)  
 g 3150,34 Gabow/Granitberggebiet (01.VIII.1983: leg., det. et coll. Kittel)

**831 (6601) *Pyrausta despicata* (SCOPOLI, 1763) = *cespitalis* DENIS & SCHIFFERMÜLLER, 1775**

In allen Bundesländern aktuell nachgewiesen (Zeitraum 2001–2016).

Phänologie: 07.IV.(2014)–11.IX.(2018), bivoltin, 2. Gen. häufiger; 91 DS.

**Funddaten:** Belege in coll. der Autoren.

- ? ? Bad Freienwalde Umg. (1999 F leg., det. et coll. Theimer) (sichere MTB- und Naturraumzuordnung nicht möglich)  
 b 3149,32 Tornow Umg./Barnimhänge nördlich des Ortes: Abt. 630 (2013 LF 1F: Schwabe)  
 3248,22 Trampe/ehemaliger TÜP (13.VI.2014 u. 14.V.2017 F leg. et coll. B. Müller, i. l.; 2016 LF 12F: Busse & Müller; 2018 TF 1F: Richert)  
 c 3147,13 Zerpenschleuse/Ortsgebiet: Berliner Straße, im Garten (2006 1F, 2013 12F, 2014 25F, 2015 17F, 2016 6F, 2017 1F, 2018 5F, 2019 6F, LF: Busse)  
 3147,14 Marienwerder Umg./Oder-Havel-Kanal nordwestlich des Ortes (2015 LF 3F: Busse)  
 3148 „Eberswalde–Finow“ (Rinnhofer nach GAEDIKE 1980)  
 3148,32 Eberswalde OT Finow/Stadtgebiet: Altenhofer Straße, im Garten (2016 1F; 2018 LF 2F; 2019 LF >10F: Richert) und Umg./Forst Finowtal: Einflugschneise Flugplatz (15.VIII.2017 LF F i.A.: Richert & Schwabe)  
 3148,42 Eberswalde/Stadtgebiet: Kleingartenanlage im Schwärzetal nördlich Forstbotanischer Garten (2014, 2017, 2019 Foto LF: Schwabe)  
 3149,31 Eberswalde Umg./Finowbruch östlich vom Eichwerder–Wiesen (2014 LF 1F: Schwabe)  
 d 3047,31 Groß Schönebeck Umg./Schorfheide: Revier Reh-luch, Waldblöße in Abt. 61/62 nahe Harting-Stein (2019 LF: Richert & Haase)  
 3148,12 Lichterfelde Umg./NSG Buckowseerinne: Streuobst-wiesen – Moospfuhlgebiet südöstlich Gr. Buckowsee (2018 TF A.VIII und E VIII.2019 F i. M. auf-gescheucht: Richert)  
 f 3049,4 Brodowin (09.VII.1971 1F leg. Gaedike in coll. SDEI)  
 g 3050,21 Stolpe Umg./Trockenhänge östlich der Straße nach Crussow (2018 TF 6F: Richert), Trockenhänge am Stadtweg (2018 LF F i. A. a. L.; 2019 LF F a. L.: Richert)  
 3149,2 Liepe (05.V.(1973 1F: leg. det. et coll. Kittel)  
 3150,13 Oderberg/Gebiet Pimpinellenberg-Teufelsberg (1993 F leg., det. et coll. Theimer)  
 3149,32 Stecherschleuse/ehemalige Deponie am nordöstlichen Ortsrand (2008 LF 2F: Schwabe)  
 3150,14 Oderberg/Geistberg (2017 1F am Tag; 2018 LF 1F: Schwabe)  
 3150,32 Altgietzen Umg./Ödland südwestlich des Ortes (2018 LF 1F; 2019 LF Foto: Schwabe)

**832 (6603) *Pyrausta porphyralis* (DENIS & SCHIFFERMÜLLER, 1775) (Fig. 38)**

In 12 Bundesländern (außer SL) nachgewiesen, aktuell nur in vier; in BB aktuelle Nachweise (Zeitraum 2001–2016).

- RL Deutschland: Kategorie 2 (stark gefährdet);

- RL Land Brandenburg: Kategorie 1 (vom Aussterben bedroht); Habitat: Feuchtwiesen (Minze: *Mentha*) und Trockenrasen (Dost: *Origanum*, Strohblume: *Helichrysum*).

**Funddaten:**

- c 3148 „Eberswalde–Finow“ (Rinnhofer nach GAEDIKE 1980)  
 3149 Stecherschleuse Umg.: „Straße vor Stecherschleuse“ (1981 1F leg. Kleinfeld“ in coll. SDEI)  
 g 3150,13 Oderberg/Gebiet Pimpinellenberg-Teufelsberg (18.V. 1997 F leg., det. et coll. Theimer)

**833 (6604) *Pyrausta aurata* (SCOPOLI, 1763) – Purpurzünsler, Goldzünsler = *punicialis* DENIS & SCHIFFERMÜLLER, 1775**

In allen Bundesländern nachgewiesen; in BB aktuelle Nachweise (Zeitraum 2001–2016).

Phänologie: 06.V.(2018)–04.IX.(2018), bivoltin: Maxima im V und VII; 38 DS.

**Funddaten:**

- b 3149,32 Tornow Umg./Barnimhänge nördlich des Ortes: Abt. 630 (2013 LF 1F leg., det. et coll. Schwabe)  
 c 3147,13 Zerpenschleuse/Ortsgebiet: Berliner Straße, im Garten (2000 1F, 2003 2F, 2014 6F, 2015 LF 1F: leg., det. et coll. Busse; Beleg vom 25.VII.2014 in coll. ZSM: BC ZSM Lep 90375)  
 3147,41 Marienwerder Umg./Grafenbrücker Wiese Abt. 276 (2003 LF leg., det. et coll. Schwabe)  
 3148 „Eberswalde–Finow“ (Duckert, Rinnhofer nach GAEDIKE 1980)  
 3148,3 Finowfurt/„Ödland“ (V.1974 1F leg. Richert in coll. SDEI)  
 3148,32 Eberswalde OT Finow/Stadtgebiet: Altenhofer Straße, im Garten (2017 LF 1F leg., det. et coll. Richert)  
 3148,41 Eberswalde-Westend/Unterheide: Wildparkstraße (1971: leg. et coll. Kittel det. Rinnhofer)  
 3148,42 Eberswalde/Stadtgebiet: Kleingartenanlage im Schwärzetal nördlich Forstbotanischer Garten (2014 LF 2F; 2018 LF 2F: leg., det. et coll. Schwabe)  
 3149,1 Sandkrug (Gaedike nach GAEDIKE 1980)  
 ? ? Eberswalde-Ostende (1983: leg. et coll. Kittel det. Rinnhofer) (sichere MTB- und Naturraumzuordnung nicht möglich)  
 e 3149,21 Liepe Umg./Forst Chorin: NSG Plagefenn – *Ledum*-Moor am Fuß der Plageberge (2018 LF 1F leg., det. et coll. Richert)  
 f 3049,4 Brodowin (17.VIII.1970 1F leg. Gaedike in coll. SDEI; GAEDIKE 1980)  
 g 3050,2 Gellmersdorf Umg./NSG Gellmersdorfer Forst: Trockenhänge (16.V.1974 und 18.V.1976 je 1F leg. Kruel in coll. SDEI); Stolpe (09.VIII.1970 1F leg. Gaedike in coll. SDEI; GAEDIKE 1980)  
 3050,23 Stolzenhagen/NSG Krähen- und Jungfernberge (05. VIII.1977 1F leg. Kruel in coll. SDEI; RICHERT 1982 und 2017)  
 3149,2 Liepe (1973 2F leg. et coll. Kittel det. Rinnhofer; 02.VI.1974 1F leg. Kittel in coll. SDEI; GAEDIKE 1980)  
 3149,41 Niederfinow Umg./Oderhänge–ehemalige Kiesgruben südwestlich vom Schiffshebewerk (1995 1F leg. et coll. Kittel)  
 3150,1 Oderberg (Kettenbeil nach AMSEL 1930–31; 13.VII. 1967 u. 12.V.1971 je 1F leg. Friese in coll. SDEI)

- 3150,13 Oderberg/NSG Pimpinellenberg (1975 2F leg. coll. Kittel det. Rinnhofer; Friese, Kittel nach GAEDIKE 1980; 12.V.1986 1F leg. Gaedike in coll. SDEI); Teufelsberg (1976: leg. et coll. Kittel det. Rinnhofer; 24.VII.1978 1F leg. Kruehl in coll. SDEI; 1979: Kruehl); Gebiet Pimpinellenberg-Teufelsberg (1993–1998 F leg., det. et coll. Theimer); Oderberg/am Friedhof (2016 LF 1F leg., det. et coll. Schwabe)
- 3150,14 Oderberg/Geistberg (2005 TF 1F, 2015 TF 1F, 2018 TF 2F; 2019 LF 1F Fotobeleg: leg., det. et coll. Schwabe)
- 3150,32 Altglietzen Umg./Ödland südwestlich des Ortes (2018 LF 1F leg., det. et coll. Schwabe)

### 834 (6605) *Pyrausta purpuralis* (LINNAEUS, 1758), Pupurroter Zünsler = *melanalis* CARADJA, 1916

In allen Bundesländern nachgewiesen; in BB aktuelle Nachweise (Zeitraum 2001–2016).

- RL Deutschland: Vorwarnliste.

#### Funddaten:

- b 3149,32 Tornow Umg./Barnimhänge nördlich des Ortes: Abt. 629 (07.IX.2013 LF 1F leg., det. et coll. Schwabe)
- c 3147,13 Zerpenschleuse/Ortsgebiet: Berliner Straße, im Garten (02.VII.2014 1F, 08.V.2015 1F, LF: leg., det. et coll. Busse)
- 3147,24 Finowfurt Umg./Üdersee – Südwestufer (03.VII.1971: leg. et coll. Kittel det. Rinnhofer)
- 3147,44 Finowfurt Umg./Kesselmoor an der Finowfließniederung nordöstlich Lehnsee (11.VII.2017 LF 1F leg., det. et coll. Schwabe)
- 3148 „Eberswalde–Finow“ (Rinnhofer, Kittel nach GAEDIKE 1980)
- 3148,32 Eberswalde OT Finow/Stadtgebiet: Altenhofer Straße, im Garten (16.VIII.2018 LF 1F leg., det. et coll. Richert conf. Schwabe)
- 3148,4 Eberswalde/„Schwäzeweise“ (03.VII.1971 1F leg. et coll. Kittel, conf. Schwabe)
- 3149,31 Sommerfelde Umg./„Finowtalrand“ (02.VIII.1980 1F leg. Kruehl in coll. SDEI), Finowbruch nördlich des Ortes am Bahnübergang (21.VIII.2008 LF 1F leg., det. et coll. Schwabe)
- 3149,41 Stecherschleuse Umg./am Rande des ehemaligen Kiesgrubengeländes (17.VI.2007 LF 1F leg., det. et coll. Schwabe)
- e 3150,13 Liepe Umg./Forst Freienwalde: Forstabteilung 172 (07.IX.2013 LF 1F leg., det. et coll. Schwabe)
- 3049 „Senftenhütte - Groß Ziethen“ (Rinnhofer nach GAEDIKE 1980)
- f 3049,4 Brodowin (28.VII.1971 1F leg. Gaedike in coll. SDEI; GAEDIKE 1980)
- g 3050,2 Stolpe a. O. (09.VIII.1970 1F leg. Gaedike in coll. SDEI)

### 835 (6616) *Pyrausta aerealis* (HÜBNER, 1793)

= *obsoletalis* FABRICIUS, 1794

In 10 Bundesländern (außer HE, SL, TH) nachgewiesen; in BB aktuelle Nachweise (Zeitraum 2001–2016).

- RL Deutschland: Vorwarnliste.

#### Funddaten:

- c 3147,13 Zerpenschleuse/Ortsgebiet: Berliner Straße, im Garten (28.VI.2013 1F, 10.VII.2014 1F, LF: leg. et det. Busse; Beleg vom 28.VI.2013 in coll. ZSM: BC ZSM Lep 82353)

- 3147,24 Finowfurt Umg./Üdersee – Südwestufer (16.VII.1972, 30.VI.1974 je 1F leg. et coll. Kittel det. Rinnhofer; GAEDIKE 1980)
- 3148 „Eberswalde–Finow“ (Eberswalde/Oder-Havel-Kanal 26.VI.1979 3F leg. Rinnhofer in coll. SDEI); Rinnhofer, Duckert, Schieferdecker, Kittel nach GAEDIKE 1980)
- 3148,3 Finow (17.VI.1971 3F leg. Duckert in coll. SDEI)
- 3148,41 Eberswalde-Westend/Unterheide: Wildparkstraße (10.VII.1971 F leg. et coll. Kittel det. Rinnhofer)
- 3149,31 Eberswalde/Eichwerder (30.VII.1968 1F leg. Rinnhofer in coll. SDEI)
- f 3049,4 Brodowin (04.VI.1971 2F leg. Gaedike, 1F leg. Döbler: in coll. SDEI; GAEDIKE 1980)
- g 3150,1 Oderberg (Kettembeil nach AMSEL 1930–31; Rinnhofer nach GAEDIKE 1980)
- 3150,13 Oderberg/Teufelsberg (17.VII.1974 1F leg. et coll. Kittel det. Rinnhofer)

### 836 (6621) *Nascia ciliaris* (HÜBNER, 1796)

= *virgata* REUTTI, 1853

In 12 Bundesländern (außer SN) nachgewiesen; in BB aktuelle Nachweise (Zeitraum 2001–2016).

Phänologie: 17.V.(2018)–30.VI.(1976); 17 DS.

#### Funddaten:

- b 3149,32 Sommerfelde Umg./Barnimhänge nördlich des Ortes: Bachtal (07.VI.2004 LF 1F leg. et coll. Schwabe)
- 3248,2 Melchow (22.VI.1992 1F leg. Gaedike in coll. SDEI)
- c 3147,13 Zerpenschleuse/Ortsgebiet: Berliner Straße, im Garten (23.VI.2013 1F, 11.VI.2014 1F, LF: leg. Busse; Beleg vom 23.VI.2013 in coll. ZSM BC ZSM Lep 82350)
- 3147,14 Marienwerder Umg./Oder-Havel-Kanal nordwestlich des Ortes (07.VI.2015 LF 1F, 04.VI.2016 LF 3F: leg. et coll. Busse)
- 3147,41 Marienwerder/Steinlaake östlich vom Sportplatz (29.V.2015: leg. Richert & Schwabe, 1F in coll. Richert)
- 3147,44 Finowfurt Umg./Kesselmoor an der Finowfließniederung nordöstlich Lehnsee (14.VI.2017 LF F leg. et coll. Schwabe)
- 3148,3 Finowfurt (30.VI.1976 1F leg. et coll. Kittel det. Rinnhofer; 1972 leg. Kittel nach GAEDIKE 1980)
- 3148,32 Eberswalde OT Finow/Stadtgebiet: Altenhofer Straße, im Garten (17.V.2018 LF 1F leg. et coll. Richert)
- 3148,4 Eberswalde/Stadtgebiet (26.VI.1972 1F leg. Gaedike in coll. SDEI)
- 3148,41 Eberswalde-Westend/Unterheide: Wildparkstraße (01.VI.1971 u. 07.VI.1973 je 1F leg. Kittel in coll. SDEI; 24.VI.1976 2F: leg. et coll. Kittel det. Rinnhofer; 1972 Kittel nach GAEDIKE 1980)
- 3148,42 Eberswalde/Stadtgebiet: Kleingartenanlage im Schwärzetal nördlich Forstbotanischer Garten (07.VI.2014 LF 1F; 24.V.2018 LF 2F: leg. et coll. Schwabe)
- 3149,41 Stecherschleuse Umg./am Rande des ehemaligen Kiesgrubengeländes (11.VI.2007 LF 1F leg. et coll. Schwabe)

### 837 (6623) *Sitochroa palealis* (DENIS & SCHIFFERMÜLLER, 1775) – Möhrenzünsler = *selenalis* DENIS & SCHIFFERMÜLLER, 1775

In allen Bundesländern nachgewiesen; in BB aktuelle Nachweise (Zeitraum 2001–2016).

Der Falter wurde am Tage beim Saugen an Blüten der Gefleckten oder Rispen-Flockenblume, *Centaurea steobe*, beobachtet.

Phänologie: 08.VII.(1968, 1982)–17.VIII.(1970); 16 DS.

**Funddaten:**

- b 3149,3 Tornow Umg./Trockenhänge nördlich des Ortes (08.VII.1982 1F leg. Krüel)
- 3248,22 Trampe/ehemaliger TÜP (20.VII.2016 TF 2F leg. et coll. Richert)
- c 3148 „Eberswalde–Finow“ (Rinnhofer, Duckert nach GAEDIKE 1980)
- 3148,3 Finow (22.VII.1970 1F leg. Duckert in coll. SDEI)
- 3148,24 Eberswalde-Nordende Umg./Oder-Havel-Kanal, an der Bahnunterführung (01.VIII.2015 TF 2F leg. et coll. Schwabe)
- 3148,41 Eberswalde-Westend/Unterheide: Wildparkstraße (19.VII.1972 1F leg. et coll. Kittel det. Rinnhofer)
- 3148,42 Eberswalde OT Finow Umg./Forst Finowtal: Stromtrasse am Forstort „Sechsrämel“ (23.VII.2019 TF 1F leg. et coll. Richert)
- 3149 „Stecherschleuse/Oder-Havel-Kanal: Trockenhänge“ (16.VIII.1977 1F leg. Krüel in coll. SDEI)
- 3149 „Niederfinow N(ord)/Mönchsheide“ (03.VIII.1984 1F leg. Krüel in coll. SDEI)
- d 3148,11 Werbellin/Autobahn (17.VII.1972 1F leg. Kittel in coll. SDEI; GAEDIKE 1980)
- f 3049,4 Brodowin (11.VIII.1965 1F leg. Friese in coll. SDEI; 17.VIII.1970, 09. u. 28.VII.1971 je 1F leg. Gaedike in coll. SDEI; GAEDIKE 1980)
- g 3050,2 Stolpe a. O. (Gaedike nach GAEDIKE 1980)
- 3150,13 Oderberg (08.VII.1968 1F leg. Friese in coll. SDEI)/Pimpinellenberg (Rinnhofer nach GAEDIKE 1980); Oderberg/Gebiet Pimpinellenberg-Teufelsberg (VII.1994, VIII.2000 F leg., det. et coll. Theimer)
- 3150,14 Oderberg/Geistberg (19.VII.2011 TF 1F; 28.VII.2019 LF 1F; Foto: leg. et coll. Schwabe)

**838 (6624) *Sitochroa verticalis* (LINNAEUS, 1758) = *cinctalis* TREITSCHKE, 1829**

In allen Bundesländern nachgewiesen; in BB aktuelle Nachweise (Zeitraum 2001–2016).

- RL Deutschland: Vorwarnliste.

Phänologie: 20.V.(2007)–15.VIII.(2015); 29 DS.

**Funddaten:**

- b 3148,43 Spechthausen Umg./Fischbruthaus (11.–20.VII.1965 1F leg. Schieferdecker in coll. SDEI)
- c 3147,13 Zerpenschleuse/Ortsgebiet: Berliner Straße, im Garten (09.VI.2004 1F, 25.VI.2006 1F, 21.VI.2009 1F, 21.VI.2013 1F, 07.VII.2014 1F, 28.VI.–15.VIII.2015 LF 3F: leg. et det. Busse; Beleg vom 04.VII.2013 in coll. ZSM BC ZSM Lep 82351)
- 3147,14 Marienwerder Umg./Oder-Havel-Kanal nordwestlich des Ortes (12.VI.2015, LF 2F, 04.VI.2016 LF 1F leg. et det. Busse)
- 3148 „Eberswalde–Finow“ (Rinnhofer, Duckert, Kittel nach GAEDIKE 1980)
- 3148,3 Finow (18.VI.1969 1F leg. Duckert in coll. SDEI)
- 3148,32 Eberswalde OT Finow/Stadtgebiet: Altenhofer Straße, im Garten (28.V.2018 LF 1F; 05.VI.2019 LF 1F: leg., det. et coll. Richert)
- 3148,34 Eberswalde OT Finow Umg./Forst Finowtal: Schwärzensee (13.VI.1969 1F leg. et coll. Kittel det. Rinnhofer)
- 3148,41 Eberswalde-Westend/Unterheide: Wildparkstraße (11.VI.1969, 22.VI.1976: leg. et coll. Kittel det. Rinnhofer)

- 3149,32 Stecherschleuse Umg./Benzintrasse westlich des Ortes (20.V.2007 LF 1F leg. et det. Schwabe); Stecherschleuse Umg./ehemaliges Kiesgrubengelände nördlich des Ortes - Waldwiese (03.VII.2012 TF F leg. et det. Schwabe; 19.VI.2017 TF 1F; 19.VI.2019 TF 2F: leg., det. et coll. Richert)
- e 3049,33 Chorin/Ortsgebiet, im Garten (18.VI.2006 1F leg. et det. Constanze Trapp, conf. Kolbeck - siehe im Lepi-forum)
- f 3049,4 Brodowin (05.VII.1971 1F leg. Gaedike in coll. SDEI; GAEDIKE 1980)
- g 3050,2 Stolpe a. O. (09.VIII.1970 1F leg. Gaedike in coll. SDEI; GAEDIKE 1980)
- 3050,21 Stolpe a. O./Trockenhänge am Stadtweg (05.VI.2018 TF 1F leg. et det. Richert)
- 3149,2 Liepe (12.VI.1976: leg. et coll. Kittel det. Rinnhofer)
- 3150,1 Oderberg (02.VII.1967 1F leg. Friese in coll. SDEI, 1981 1F leg. unbekannt in coll. SDEI)
- 3150,13 Oderberg/Pimpinellenberg (1928: Amsel nach AMSEL 1930–31; Rinnhofer nach GAEDIKE 1980), Oderberg/Teufelsberg (03.VI.1990: leg. et coll. Kittel det. Rinnhofer); Oderberg/Gebiet Pimpinellenberg-Teufelsberg (V.1993–1995 F leg., det. et coll. Theimer)
- 3150,3 Gabow (28.VII.1986 1F leg. Gaedike & Kutzscher in coll. SDEI)

**839 (6643) *Psammodis pulveralis* (HÜBNER, 1796)**

In allen Bundesländern aktuell nachgewiesen (Zeitraum 2001–2016).

- RL Deutschland: Vorwarnliste.

Habitat: Feuchte Wiesen; Raupe an Wasser-Minze, *Mentha aquatica*, Pfeffer-Minze, *M. piperita*, Acker-Minze, *M. arvensis* (nach SCHÜTZE, 1931 in GAEDIKE 1980).

**Funddaten:**

- b 3148,42 Eberswalde/Oberheide: Institut für Waldschutz (26.VII.1948 1F leg. Krüel in coll. SDEI)
- c 3147,13 Zerpenschleuse/Ortsgebiet: Berliner Straße, im Garten (10. u. 19.VII.2014 LF 2F: leg. et det. Busse; Beleg vom 10.VII.2014 in coll. ZSM BC ZSM Lep 90377)
- 3148,3 Finow (19.VIII.1973 1F leg. Duckert in coll. SDEI)
- 3148,32 Eberswalde OT Finow/Stadtgebiet: Altenhofer Straße, im Garten (19.VII.2017 LF 1F leg. et coll. Richert det. Schwabe)
- 3148,4 Eberswalde (31.VII.1971 1F leg. Gaedike in coll. SDEI; Kittel nach GAEDIKE 1980)
- f 3049,4 Brodowin (28.VII.1971 1F leg. Gaedike in coll. SDEI)
- g 3150,1 Oderberg (Steinig nach GAEDIKE 1980)
- 3150,13 Oderberg/Gebiet Pimpinellenberg-Teufelsberg (VIII.1994 F leg., det. et coll. Theimer)

**840 (6647) *Ostrinia palustralis* (HÜBNER, 1796) – Ampfer-Sumpfünsler**

In 10 Bundesländern (außer HE, RP, BW) nachgewiesen; in BB aktuelle Nachweise (Zeitraum 2001–2016).

- RL Deutschland: Kategorie R (extrem selten); Habitat: Niedermoore.

FRIESE (1965) meldete Eberswalde als dritten Fundort in Deutschland. „Für die seit 1962 aus der DDR nachgewiesene Art liegen bisher Nachweise von 60 Faltern vor. Es handelt sich hier um eine aus dem Osten eingewanderte Art, die in der BRD ihre Westgrenze erreicht

hat“ (GAEDIKE 1980: 63). Die Art gehört zum aktuellen Bestand in unserem Gebiet und wurde zwar lokal, aber ziemlich regelmäßig beobachtet.

Phänologie: 19.V.(2013)–04.VII.(1976); 20 DS.

Funddaten: Belege in coll. der Autoren.

- b 3149,32 Sommerfelde Umg./Barnimhänge nördlich des Ortes: Bachtal (07.VI.2004 LF 1F: Schwabe)
- 3149,32 Tornow Umg./Barnimhänge nördlich des Ortes: Abt. 630 (04.VI.2011 LF 1F: Schwabe)
- c 3147,13 Zerpenschleuse/Ortsgebiet: Berliner Straße, im Garten (2000 1F, 01.VI.2004 1F, LF: Busse)
- 3147,41 Marienwerder/Steinlaake (29.V.2015 LF 2F: Richert & Schwabe), Grafenbrück (Richert nach GAEDIKE 1980)
- 3147,24 Finowfurt/Hirtenweg–Besters Fließ (25.V.1995: leg. et coll. Kittel)
- 3147,44 Finowfurt Umg./Kesselmoor an der Finowfließniederung nordöstlich Lehnsee (07.VI.2016 LF 1F, 14.VI.2017 LF 2F: Richert & Schwabe)
- 3148,24 Britz (04.VII.1976: leg. et coll. Kittel) und Umg./Stadtseeerinne westlich Gr. Stadtsee (2013 LF 1F Richert, 19.V.2013 LF 1F leg. et coll. Schwabe; 07.VI.2013 LF 1F fot. Schwabe, Foto Nr. 2)
- 3148,32 Eberswalde OT Finow/Stadtgebiet: Altenhofer Straße, im Garten (21.VI.1962, 04. u. 06.VI.1967 je 1F leg. Richert in coll. SDEI; 30.V. und 02.VI.2019 LF je 1F Richert; GAEDIKE 1980)
- 3148,4 Eberswalde/Stadtgebiet (Friese, Petersen nach FRIESE 1965; GAEDIKE 1980)
- 3148,41 Eberswalde-Westend/Unterheide: Wildparkstraße (30.VI.1974 1F leg. Kittel in coll. SDEI)
- d 3149,11 Britz Umg./F. Britz (1973: Kittel; GAEDIKE 1980)
- g 3050,23 Stolzenhagen/NSG Krähen- und Jungfernberge (13.VI.1980 5F leg. Richert in coll. SDEI; RICHERT 1982 und 2017)
- 3149,2 Liepe (06.VI.1972 1F leg. Kittel in coll. SDEI; 06.VI.1972 2F leg. Friese in coll. SDEI; 03.VI.1989 1F leg. et coll. Kittel; GAEDIKE 1980)
- 3149,24 Liepe/Ortsgebiet: Schule (13.VI.1973 u. 12.VI.1975 je 1F leg. Kittel in coll. SDEI)
- ? ? „Eberswalde Umg.“ (24.VI.1965 1F leg. Friese in coll. SDEI) (sichere Zuordnung zu einem MTB bzw. Naturraum nicht möglich)
- 3147,24 Finowfurt Umg./Üdersee: Am Südwestende (1972, 1975: leg. et coll. Kittel det. Rinnhofer; GAEDIKE 1980)
- 3147,44 Finowfurt Umg./Kesselmoor an der Finowfließniederung nordöstlich Lehnsee (2017 LF: Schwabe)
- 3148,3 Finowfurt (1972: leg. et coll. Kittel det. Rinnhofer; GAEDIKE 1980)
- 3148 „Eberswalde–Finow“ (Rinnhofer, Wildeck, Duckert, Friese, Petersen nach GAEDIKE 1980)
- 3148,3 „Finow bei Eberswalde“ (11.–20.VII.1963 1F leg. Rinnhofer & Wildeck in coll. SDEI)
- 3148,32 Eberswalde OT Finow/Stadtgebiet: Altenhofer Straße, im Garten (06.VI.1967 1F leg. Richert in coll. SDEI; 2017 LF >8 F; 2019 LF F i. A.: Richert)
- 3148,4 Eberswalde/Stadtgebiet (16.VII.1976 1F leg. Kruehl in coll. SDEI)
- 3148,41 Eberswalde-Westend/Unterheide: Wildparkstraße (1969, 1970, 1971, 1976: leg. et coll. Kittel det. Rinnhofer)
- 3148,42 Eberswalde/Stadtgebiet: Forstbotanischer Garten (2010 LF 1F: Schwabe), Kleingartenanlage im Schwärzetal nördlich Forstbotanischer Garten (2014 1F; 2017 1F; 2018 3F; 2019 Fotobeleg. LF: Schwabe)
- 3149,32 Stecherschleuse Umg./ehemaliges Kiesgrubengelände nördlich des Ortes (03.VII.1977 1F leg. Kruehl in coll. SDEI; 2017 TF 1F: Richert)
- 3149,41 Stecherschleuse Umg./am Rande des ehemaligen Kiesgrubengeländes nordöstlich des Ortes (2007, 2008, 2009, 2011 je 1F LF: Schwabe)
- d 3047,31 Groß Schönebeck Umg./Schorfheide: Revier Rehlich, Waldblöße Abt. 61 nahe Harting-Stein (2019 LF 1F: Richert)
- e 3049,13 Groß Ziethen Umg./zwischen Schulensee und Kl. Kagelpfuhl (2008 LF: Rödel), Gr. Kagelpfuhl (2008 LF: Rödel)
- 3150,12 Oderberg-Neuendorf Umg./Forst Freienwalde: NSG Breitefenn (Rinnhofer nach GAEDIKE 1980)
- g 3050,21 Stolpe a. O./Trockenhänge am Stadtweg (2019 LF 1F leg. et det. Richert)
- 3149,2 Liepe (1976: leg. et coll. Kittel det. Rinnhofer)
- 3150,13 Oderberg/NSG Pimpinellenberg (Rinnhofer, Steinig nach GAEDIKE 1980)
- h 3050,22 Alt Galow Umg./Teiche zwischen Alt Galow und Stolpe (2018 F leg. et coll. B. Müller, i. l.)

#### 841 (6649) *Ostrinia nubilalis* (HÜBNER, 1796)

– Maiszünsler = *silacealis* HÜBNER, 1796; = *lupulinalis* GUENÉE, 1854

In allen Bundesländern nachgewiesen, in BB aktuelle Nachweise (GAEDIKE et al. 2017).

Phänologie: 24.V.(2018)–20.IX.(2014), (bivoltin) Maximum im VII; 119 DS.

Funddaten: Belege in coll. der Autoren.

- ? ? Bad Freienwalde Umg. (1991 F leg. det. et coll. Theimer i. l.) (sichere Zuordnung zu einem Naturraum und MTB nicht möglich)
- b 3248,22 Trampe/ehemaliger TÜP (2016 LF F leg. Busse & Müller)
- 3249,14 Gersdorf Gamengrund (2017 LF 1F: Schwabe)
- c 3147,13 Zerpenschleuse/Ortsgebiet: Berliner Straße, im Garten (2015 29F; 2016 8F, 2017 10F, 2018 13F, LF: Busse; Beleg vom 29.VIII.2013 in coll. ZSM: BC ZSM Lep 82354)
- 3147,14 Marienwerder Umg./Oder-Havel-Kanal nordwestlich des Ortes (2014 22F, 2016 2F, LF: Busse)
- 3147,23 Marienwerder Umg./Pechteich (2015 LF 2F: Busse)

#### 842 (6655) *Anania verbascalis* (DENIS & SCHIFFERMÜLLER, 1775) = *saltatricella* FISCHER VON RÖSLERSTAMM, 1841; = *arcualis* HÜBNER, 1793

In allen Bundesländern nachgewiesen; in BB aktuelle Nachweise (GAEDIKE et al. 2017).

- RL Land Brandenburg: Kategorie 0 (ausgestorben); Habitat: Halbtrockenrasen (Königskerze: *Verbascum*, Braunwurz: *Scrophularia*). Kategorie überholt (Anm. Verf.).

Phänologie: 19.V.(2018)–19.IX.(2018), (bivoltin), Maximum im VIII; 34 DS.

Funddaten: Belege in coll. der Autoren.

- b 3149,32 Tornow Umg./Barnimhänge nördlich des Ortes: Abt. 630 (2010 LF 1F, 2011 LF 1F: Schwabe)
- 3149,43 Hohenfinow Umg./Karlsruwerker Weg (2011 LF 1F: Schwabe)
- c 3147,13 Zerpenschleuse/Ortsgebiet: Berliner Straße, im Garten (2013 2F, 2014 3F, 2015 4F, 2017 1F; LF: Busse)

- 3147,14 Marienwerder Umg./Oder-Havel-Kanal nordwestlich des Ortes (2014 LF 3F: Busse)
- 3148,32 Eberswalde OT Finow/Stadtgebiet: Altenhofer Straße, im Garten (2018 LF 2F, 2019 LF 1F: Richert) und Umg./Forst Finowtal: Einflugschneise Flugplatz (2017 LF 3F: Richert & Schwabe)
- 3149,31 Eberswalde Umg./Finowbruch östlich Eichwerder-Wiesen (2010 LF 1F: Schwabe)
- e 3049,13 Groß Ziethen Umg./zwischen Schulzensee und Kl. Kagelpfuhl (2008, LF: Rödel & Schulze)
- g 3050,21 Stolpe a. O./Trockenhänge am Stadtweg (2018 TF 1F, LF 1F; 2019 LF 1F: Richert)
- 3149,41 Niederfinow/Oderhänge–ehemalige Kiesgruben südwestlich vom Schiffshebewerk (2016: LF Schwabe)
- 3150,14 Oderberg/Geistberg (2018 LF 1F Schwabe)
- 3150,32 Altgietzen Umg./Ödland südwestlich des Ortes (2018 LF 2F Schwabe)

**843 (6658) *Anania hortulata* (LINNAEUS, 1758) – Brennesselzünsler = *urticata* LINNAEUS, 1761**

In allen Bundesländern nachgewiesen; in BB aktuelle Nachweise (Zeitraum 2001–2016).

Phänologie: 13.V.(2018)–31.VII.(2017), Maximum im VI; 120 DS.

**Funddaten:** Belege in coll. der Autoren.

- b 3148,44 Eberswalde Umg./Oberheide: Wiebecke-Damm am Möllergrab (2012 LF 1F: Schwabe)
- ? ? Eberswalde-Ostende (06.VI.1980 2F leg. Kleinfeld in coll. SDEI) (sichere MTB- und Naturraumzuordnung nicht möglich)
- 3149,4 Hohenfinow (Rinnhofer: GAEDIKE 1980)
- 3248,22 Trampe/ehemaliger TÜP (2005 F leg. et coll. B. Müller, i. l.; 2016 LF 1F: Busse & Müller)
- c 3147,13 Zerpenschleuse/Ortsgebiet: Berliner Straße, im Garten (2000 1F, 2003 2F, 2013 17F, 2014 36F, 2015 44F; 2016 25F, 2017 2F; 2018 27F LF: Busse; Beleg vom 16.VII.2013 in coll. ZSM: BC ZSM Lep 82355)
- 3147,44 Finowfurt Umg./Kesselmoor an der Finowfließniederung nordöstlich Lehnsee (2016 LF 1F: Richert)
- 3148,1 Lichterfelde (Rinnhofer nach GAEDIKE 1980)
- 3148 „Eberswalde–Finow“ (Rinnhofer, Duckert, Friese, Petersen nach GAEDIKE 1980)
- 3148,32 Eberswalde OT Finow (1969: leg. et coll. Kittel)/Stadtgebiet: Altenhofer Straße, im Garten (06.VI.1067 1F leg. Richert in coll. SDEI; 2017 2F; 2018 15F, 2019 3F LF: Richert)
- 3148,4 Eberswalde/Stadtgebiet (11.–20.VII.1965 1F leg. Friese & Petersen in coll. SDEI)
- 3148,42 Eberswalde/Stadtgebiet: Kleingartenanlage im Schwärzetal nördlich Forstbotanischer Garten (2014 2F; 2016 3F; 2017 3F; 2018 5F; 2019 1F Fotobeleg. LF: Schwabe; Gelände der Forßmann-Klinik (2019 TF 1F: Richert)
- 3149,1 Neuehütte (Wossmann nach GAEDIKE 1980)
- 3149,31 Eberswalde Umg./Finowbruch östlich Eichwerder-Wiesen (2011 LF 1F: Schwabe)
- 3149,32 Stecherschleuse Umg./Benzintrasse westlich des Ortes (2007 LF 1F: Schwabe), ehemaliges Kiesgrubengelände nördlich des Ortes (2019 TF 1F: Richert)
- e 3049,13 Groß Ziethen Umg./zwischen Schulzensee und Kl. Kagelpfuhl, Gr. Kagelpfuhl, Schulzensee (2008 LF: Rödel)
- 3149,21 Liepe Umg./Forst Chorin: NSG Plagefenn – *Ledum*-Moor am Fuß der Plageberge (2018 7F: Richert & Schwabe)

- g 3050,21 Stolpe a. O./Trockenhänge am Stadtweg (2018 LF 1F: Richert)
- 3050,23 Stolzenhagen/NSG Krähen- und Jungfernberge (RICHERT 1982 und 2017)
- 3149,2 Liepe (1976 1F leg. Kittel det. Rinnhofer)
- 3149,4 Niederfinow (Wudowenz nach GAEDIKE 1980)
- 3150,14 Oderberg/Geistberg (2018 LF 1F: Schwabe)

**844 (6563) *Anania fuscalis* (DENIS & SCHIFFER-MÜLLER, 1775)**

In allen Bundesländern nachgewiesen (GAEDIKE & HEINICKE, 1999; NUSS, 2011)

- RL Deutschland: Kategorie 3 (gefährdet).

**Funddaten:**

- c 3147,13 Zerpenschleuse/Ortsgebiet: Berliner Straße, im Garten (07.VI.2013 LF 1F leg. Busse; Beleg in coll. ZSM BC ZSM: Lep 82347)
- 3148,4 Eberswalde (13.VII.1967 1F leg. Friese in coll. SDEI; Friese und Rinnhofer nach GAEDIKE 1980)
- e 3049 Groß Ziethen - Senftenhütte (Richert nach GAEDIKE 1980)

**845 (6629) *Anania lancealis* (DENIS & SCHIFFER-MÜLLER, 1775) = *glabralis* FABRICIUS, 1794**

In allen Bundesländern aktuell nachgewiesen (Zeitraum 2001–2016).

**Funddaten:**

- b 3148,43 Spechthausen Umg./Fischbruthaus (20.–30.VI.1965 1F leg. Schieferdecker in coll. SDEI)
- 3248,22 Trampe/ehemaliger TÜP (24.VI.2016 LF 1F leg. et coll. Busse)
- c 3147,13 Zerpenschleuse/Ortsgebiet: Berliner Straße, im Garten (07., 10., 12.VII.2014 LF 3F leg. et coll. Busse; Beleg vom 07.VII.2014 in coll. ZSM BC ZSM Lep 90376)
- 3148 Eberswalde–Finow (Schieferdecker, Duckert nach GAEDIKE 1980)
- 3148,32 Eberswalde OT Finow/Stadtgebiet: Altenhofer Straße, im Garten (07.VII.2017 LF 2F leg. et coll. Richert)
- 3148,42 Eberswalde/Stadtgebiet: Kleingartenanlage im Schwärzetal nördlich Forstbotanischer Garten (17.VII.2017 LF F leg., fot. Et coll. Schwabe)
- 3149,13 Eberswalde Umg./Nähe Ragöser Schleuse (23.VI.2012 F leg. et coll. B. Müller, i. l.)
- 3149,32 Stecherschleuse Umg./Benzintrasse westlich des Ortes (23.V.2007 LF 1F leg. et coll. Schwabe)
- e 3149,21 Liepe Umg./Forst Chorin: NSG Plagefenn – *Ledum*-Moor am Fuß der Plageberge (07.VI.2018 LF 2F leg. et coll. Richert u. Schwabe)

**846 (6631) *Anania coronata* (HUFNAGEL, 1767) – Holunderzünsler = *sambucalis* DENIS & SCHIFFER-MÜLLER, 1775**

In allen Bundesländern aktuell nachgewiesen (Zeitraum 2001–2016).

Phänologie: 13.V.(2018)–14.VIII.(1974); 41 DS.

**Funddaten:** Belege in coll. der Autoren.

- b 3148,42 Eberswalde/Paschenberg (09.VIII.1984 1F leg. Kruel in coll. SDEI)
- 3148,43 Spechthausen Umg./Fischbruthaus (11.–20.VII.1965 1F leg. Schieferdecker in coll. SDEI)

- 3149,32 Tornow Umg./Barnimhänge nördlich des Ortes: Abt. 630 (2011 LF 1F: Schwabe)
- 3248,22 Trampe/ehemaliger TÜP (2016 LF F leg. et coll. Busse & Müller)
- c 3147,13 Zerpenschleuse/Ortsgebiet: Berliner Straße, im Garten (2003 1F, 2013 2F, 2014 1F, 2015 4F; 2016 2F; 2018 1F LF: Busse; Beleg vom 08.VI.2013 in coll. ZSM: BC ZSM Lep 82352)
- 3147,14 Marienwerder Umg./Oder-Havel-Kanal nordwestlich des Ortes (2015 LF 2F: Busse)
- 3148 Eberswalde–Finow (Duckert, Friese, Schieferdecker nach GAEDIKE 1980)
- 3148,32 Eberswalde OT Finow/Stadtgebiet: Altenhofer Straße, im Garten (25.VII.1968 1F leg. Richert in coll. SDEI; 2017 2F LF; 2018 LF 3F; 2019 LF 1F: Richert)
- 3148,4 Eberswalde/Stadtgebiet (13. u. 26.VI. u. 02.VII.1967 je 1F leg. Friese in coll. SDEI; 14.VIII.1974 u. 22.VII.1975 je 1F leg. Kruehl in coll. SDEI; 13.VII.1980 1F leg. Kleinfeld in coll. SDEI; 28.VII.1983 u. 28.VII.1987 je 1F leg. Rinnhofer in coll. SDEI)
- 3148,41 Eberswalde–Westend/Unterheide: Wildparkstraße (1976: leg. et coll. Kittel)
- 3148,42 Eberswalde/Stadtgebiet: Raumer Straße, Balkon (2007 LF TF 1F: Schwabe), Kleingartenanlage im Schwärzetal nördlich Forstbotanischer Garten (2018 LF 1F Schwabe)
- 3149,32 Stecherschleuse Umg./Benzinrasse westlich des Ortes (2007 TF 1F: Schwabe)
- 3149,41 Stecherschleuse Umg./am Rande des ehemaligen Kiesgrubengeländes (2015 LF 1F: Schwabe)
- e 3049,13 Groß Ziethen Umg./zwischen Schulzensee und Kl. Kagelpfuhl (2008 LF: Rödel & Schulze)
- 3150,12 Oderberg–Neuendorf Umg./Forst Freienwalde: NSG Breitefenn (Rinnhofer nach GAEDIKE 1980)
- g 3050,23 Stolzenhagen/NSG Krähen- und Jungfernberge (RICHERT 1982 und 2017; det. Rinnhofer, als *Eurhypara coronata* Hfn. verzeichnet)
- 3149,2 Liepe (1976: leg. et coll. Kittel)
- 3150,13 Oderberg/Gebiet Pimpinellenberg–Teufelsberg (1993 F leg., det. et coll. Theimer)
- 3150,14 Oderberg/Geistberg (2017 LF 1F; 2018 LF 1F: Schwabe)
- g 3149,2 Liepe (AMSEL 1930–31; GAEDIKE 1980)
- 3150,13 Oderberg/Pimpinellenberg (M. Hering nach AMSEL 1930–31, GAEDIKE 1980)

**Südliches Nachbargebiet:**

- b 3348 Hirschfelde Umg./Gamengrund (V.2012 F leg., det. et coll. Theimer)

**848 (6633) *Anania perlucidalis* (HÜBNER, 1809)**

(Fig. 39)

- RL Deutschland: Kategorie 3 (gefährdet).

In allen Bundesländern nachgewiesen; in BB aktuelle Nachweise (Zeitraum 2001–2016).

Phänologie: 23.V.(2007)–06.VII.(2015), (27.VIII.2016 u. 13.IX.1995) (jw bivoltin?); 12 DS.

**Funddaten:**

- c 3147,14 Marienwerder Umg./Oder-Havel-Kanal nordwestlich des Ortes (04.VI.2016 LF 1F leg., det. et coll. Busse)
- 3147,24 Finowfurt/Hirtenweg–Besters Fließ (13.IX.1995 1F leg., det. coll. et. Kittel, conf. Schwabe)
- 3147,44 Finowfurt Umg./Kesselmoor an der Finowfließniederung nordöstlich Lehnsee (14.VI.2017 LF F leg., det. et fot. Schwabe, Foto-Nr. 18)
- 3148,42 Eberswalde–Nordend/Gehörlosenhilfsschule auf dem Gelände der Landesklinik (04.VI.1983 1F leg., det. et coll. Kittel conf. Schwabe); Eberswalde/Stadtgebiet: Kleingartenanlage im Schwärzetal nördlich Forstbotanischer Garten (06.VII.2015 LF 1F leg., det. et coll. Schwabe)
- 3149,14 Niederfinow Umg./Oder-Havel-Kanal westlich vom Schiffshebewerk (27.VIII.2016 LF 1F leg., det. et coll. Schwabe)
- 3149,31 Eberswalde Umg./„Waldgebiet“ östlich Eichwerder (20.VI.1982 1F leg. Kruehl in coll. SDEI)
- 3149,32 Stecherschleuse Umg./Benzinrasse westlich des Ortes (23.V.2007 LF 1F fot. Schwabe, Foto.-Nr. 111)
- g 3149,2 Liepe (12.VI.1975 1F leg. Kittel in coll. SDEI; 23.VI.1977 1F leg., det. et coll. Kittel; GAEDIKE 1980)
- 3150,1 Oderberg (10.VI.1988 5F leg. Gaedike in coll. SDEI)/Teufelsberg (20.VI.1975 1F leg. Kittel in coll. SDEI; GAEDIKE 1980)

**847 (6632) *Anania stachydalis* (GERMAR, 1821) – Waldziestzünzler**

In allen Bundesländern nachgewiesen; in BB aktuelle Nachweise (Zeitraum 2001–2016).

- RL Land Brandenburg: Kategorie 2 (stark gefährdet); Habitat: Wiesen und feuchte Gehölze (Wald-Ziest: *Stachys silvatica*).„ ... Pimpinellenberg bei Oderberg, um *Stachys silvatica* fliegend (M. HERING, D. ent. Z. 1920, S. 211) ...“ (AMSEL 1930–31: 99).**Funddaten:**

- c 3147,13 Zerpenschleuse/Ortsgebiet: Berliner Straße, im Garten (2000 1F; 05.VII.2014 LF 1F leg., det. et coll. Busse)
- 3148,42 Eberswalde/Stadtgebiet: Kleingartenanlage im Schwärzetal nördlich Forstbotanischer Garten (06.VII.2014 LF 1F; 23.VI.2016 F leg., det. et coll. Schwabe)
- 3149,13 Eberswalde/Macherslust: Waldgebiet (30.VI.2012 TF F leg., det. et coll. Schwabe)
- e 3049 Groß Ziethen - Senftenhütte (Richert nach GAEDIKE 1980)

**849 (6638) *Anania terrealis* (TREITSCHKE, 1829)**

In allen Bundesländern nachgewiesen, aktuell nur in fünf; in BB aktuelle Nachweise (Zeitraum 2001–2016).

- RL Deutschland: Kategorie 3 (gefährdet).

Schwabe fand die Raupe Ende September bei Stecherschleuse an Kanadischer Goldrute, *Solidago canadensis*, und erzog daraus den Falter.

Phänologie: 20.V.(2009) – 03.VII.(1968), 21.VII.(1948) – 31.VIII.(2019); 15 DS.

**Funddaten:**

- b 3148,42 Eberswalde/Paschenberg (15.VIII.1984 1F a. L. leg. Kruehl in coll. SDEI) und Oberheide: Institut für Waldschutz (24.VI.1961 1F leg. Kruehl in coll. SDEI)
- c 3148,32 Eberswalde OT Finow/Stadtgebiet: Altenhofer Straße, im Garten (01.VI.2018 LF 1F; 11.VIII. LF 2F u. 31.VIII.2019 LF 1F: leg., det. et coll. Richert)
- 3148,4 Eberswalde/Stadtgebiet (21.VII.1948 1F leg. Kruehl, 11.–20.VI.1965 1F leg. Friese & Petersen, 22.VI.1967 1F a. L. leg. Friese: in coll. SDEI)
- 3148,41 Eberswalde–Westend/Unterheide: Wildparkstraße (23.VI.1969 1F leg. et coll. Kittel det. Rinnhofer; 07.VI.1973 u. 18.VI.1975 je 1F leg. Kittel in coll. SDEI)

- 3148,42 Eberswalde/Stadtgebiet: Kleingartenanlage im Schwärzetal nördlich Forstbotanischer Garten (26.VII.2018 LF 1F leg. det. et coll. Schwabe)
- 3149,32 Stecherschleuse Umg./Benzintrasse westlich des Ortes (R 24.IX.2008, F e. l. 28.IV.2009: leg., det. et coll. Schwabe, conf. Rolf Mörtter – siehe Lepiforum: R-, F- und Habitatfoto)
- 3149,41 Stecherschleuse Umg./am Rande des ehemaligen Kiesgrubengeländes (20.V.2009 LF 1F leg., det. et coll. Schwabe)
- g 3149,2 Liepe (13.VI.1973 1F leg. et coll. Kittel det. Rinnhofer; GAEDIKE 1980)
- 3150,1 Oderberg (Kettembeil nach AMSEL 1930–31; 03.VII.1968 1F leg. Friese in coll. SDEI; GAEDIKE 1980)
- 3150,14 Oderberg/Geistberg (10.VI.2017 LF 1F leg., det. et coll. Schwabe)

**850 (6660) *Paratalanta pandalis* (HÜBNER, 1825)**  
(Fig. 40)

In allen Bundesländern zwar nachgewiesen, aktuell aber nur in fünf; in BB aktuelle Nachweise (Zeitraum 2001–2016).

- RL Deutschland: Kategorie 2 (stark gefährdet);
  - RL Land Brandenburg: Kategorie 2 (stark gefährdet);
- Habitat: Kräuterreiche Waldlichtungen.

**Funddaten:**

- b 3148,44 Eberswalde Umg./Oberheide: Wiebecke-Damm am Möllergrab (25.V.2012 LF 1F leg., det. et coll. Schwabe)
- c 3147,44 Finowfurt Umg./Kesselmoor an der Finowfließniederung nordöstlich Lehnssee (14.VI.2017 LF 1F leg., det. et coll. Schwabe, 14.VI.2017 LF 2F leg., det. et coll. Richert conf. Schwabe)
- 3148,42 Eberswalde/Stadtgebiet: Kleingartenanlage im Schwärzetal nördlich Forstbotanischer Garten (02.VI.2016 LF 1F leg., det. et coll. Schwabe)
- e 3149,2 Brodowin Umg./NSG Plagefenn (Rinnhofer nach GAEDIKE 1980)
- g 3150,1 Oderberg Umg./Pimpinellenberg-Teufelsberg (VIII.1993 F leg., det. et coll. Theimer)

**851 (6661) *Paratalanta hyalinalis* (HÜBNER, 1796)**

In allen Bundesländern nachgewiesen; in BB letzte Nachweise im Zeitraum 1981–2000.

- RL Deutschland: Kategorie 2 (stark gefährdet).

Der Nachweis im Gebiet durch Busse belegt als **Wiederfund** das aktuelle Vorkommen im Land Brandenburg.

**Funddaten:**

- b 3148,42 Eberswalde/Oberheide: Institut für Waldschutz (13.V.1959 1F leg. Kruehl in coll. SDEI unter *Microstega hyalinalis*)
- 3148,43 Spechthausen Umg./Fischbruthaus (08.VII.1966 1F leg. Schieferdecker in coll. SDEI unter *Microstega hyalinalis*)
- c 3147,13 Zerpenschleuse/Ortsgebiet: Berliner Straße, im Garten (02.VI.2016 LF 1F leg., det. et coll. Busse)
- 3148,4 Eberswalde (Kittel nach GAEDIKE 1980)

**Spilomelinae**

**852 (6531) *Udaea ferrugalis* (HÜBNER, 1796)**  
= *martialis* GUENÉE, 1854

In allen Bundesländern nachgewiesen; in BB aktuelle Nachweise (2001–2016).

**Funddaten:**

- c 3147,13 Zerpenschleuse/Ortsgebiet: Berliner Straße, im Garten (04.VII., 01.IX., 01.XI.2014 3F, 05.VIII.2015 1F, 07.V.2017 1F; LF: leg., det. et coll. Busse; Beleg vom 04.VII.2014 in coll. ZSM BC ZSM Lep 90374)
- 3148,32 Eberswalde OT Finow/Stadtgebiet: Altenhofer Straße, im Garten (26.X.2014: leg. Richert det. et coll. Schwabe)

**853 (6533) *Udea fulvalis* (HÜBNER, 1809) = *prunoidalis* STAUDINGER, 1870**

In 11 Bundesländern (außer SH, NI) nachgewiesen; in BB aktuelle Nachweise (Zeitraum 2001–2016).

- RL Deutschland: Kategorie 3 (gefährdet).

**Funddaten:**

- b 3149,4 Hohenfinow (Rinnhofer nach GAEDIKE 1980)
- c 3147,13 Zerpenschleuse/Ortsgebiet: Berliner Straße, im Garten (28.VII.2014 1F, 13.VI.–07.VIII.2015 4F, LF: leg., det. et coll. Busse)
- 3148 Eberswalde–Finow (Rinnhofer, Duckert nach GAEDIKE 1980)
- 3148,42 Eberswalde/Stadtgebiet: Fichtestraße (Anm. Richert: jetzt Dengler-Straße; 15.VIII.1958 1F leg. unbekannt, in coll. SDEI), Kleingartenanlage im Schwärzetal nördlich Forstbotanischer Garten (04.VIII.2014 LF 1F leg., det. et coll. Schwabe)
- d ? [„Eberswalde Umg./Üdersee“ (Döbler nach GAEDIKE 1980) (sichere Zuordnung zu einem Fundort und MTB nicht möglich)]
- g 3050,23 Stolzenhagen/NSG Krähen- und Jungfernberge (RICHERT 1982 und 2017)

**854 (6538) *Udea lutealis* (HÜBNER, 1809) – Gelblicher Zünsler, Brombeerzünsler** (Fig. 41) = *pascualis* LIENIG & ZELLER, 1846

In allen Bundesländern nachgewiesen; in BB aktuelle Nachweise (Zeitraum 2001–2016).

- RL Deutschland: Kategorie 2 (stark gefährdet).

**Funddaten:**

- b 3149,4 Hohenfinow (Rinnhofer nach GAEDIKE 1980)
- c 3148 Eberswalde–Finow (Rinnhofer nach GAEDIKE 1980)
- 3148,41 Eberswalde–Westend/Unterheide: Wildparkstraße (12.VIII.1974 1F leg. et coll. Kittel det. Schwabe)
- 3149,1 Sandkrug (28.VII.1971 1F leg. Gaedike in coll. SDEI; Rinnhofer nach GAEDIKE 1980)
- 3149,41 Stecherschleuse Umg./am Rande des ehemaligen Kiesgrubengeländes nordöstlich des Ortes (01.VIII.2007 TF 1F leg., det. et coll. Schwabe)
- f 3049,4 Brodowin (28.VII.1971 1F leg. Gaedike in coll. SDEI; GAEDIKE 1980)
- g 3050,2 Stolpe a. O. (09.VIII.1970 3F a. L. leg. Gaedike in coll. SDEI; GAEDIKE 1980)
- 3050,23 Stolzenhagen/NSG Krähen- und Jungfernberge (RICHERT 1982 und 2017 RICHERT)
- 3050,41 Lunow Umg./Feldrand westl. des Ortes (15.VII.2015 TF 1F leg. det. et coll. Schwabe)



3150,13 Oderberg/Gebiet Pimpinellenberg-Teufelsberg (VII. 1994 F leg., det. et coll. Theimer)

**855 (6541) *Udea prunalis* (DENIS & SCHIFFER-MÜLLER, 1775) = *nivealis* FABRICIUS, 1781**

In allen Bundesländern aktuell nachgewiesen (Zeitraum 2001–2016).

Phänologie: 08.VI.(2016) – 26.VII.(2018); 23 DS.

Funddaten: Belege in coll. der Autoren.

- b 3148,42 Eberswalde/Oberheide: Institut für Waldschutz (22. VII.1954, 05.VII.1959 u. 24.VI.1961 je 1F leg. KrueI in coll. SDEI)
- 3248,21 Schönholz (07.VII.1974 1F leg. Kittel in coll. SDEI)
- 3248,22 Trampe/ehemaliger TÛP (2016 LF 1F: Busse & Müller)
- c 3147,13 Zerpenschleuse/Ortsgebiet: Berliner Straße, im Garten (2013 5F, 2014 7F, 2017 1F; LF: Busse; Beleg vom 19.VII.2013 in coll. ZSM: BC ZSM Lep 82346)
- 3147,24 Finowfurt/Hirtenweg: Besters Fließ (1993 1F: leg. et coll. Kittel)
- 3148,32 Eberswalde OT Finow/Stadtgebiet: Altenhofer Straße, im Garten (2016 1F, LF; 2017 LF 1F; 2018 LF 1F: Richert)
- 3148,42 Eberswalde/Stadtgebiet: Kleingartenanlage im Schwärzetal nördlich Forstbotanischer Garten (2014 1F; 2018 1F, 2019 LF, Foto: Schwabe)
- 3149,13 Eberswalde/Macherslust: Waldgebiet (2012 TF: Schwabe)
- e 3049 Groß Ziethen - Senftenhütte (Richert nach GAEDIKE 1980)
- g 3050,21 Stolpe a. O./Trockenhänge am Stadtweg (2018 LF 1F: Richert)
- 3150,13 Oderberg/Gebiet Pimpinellenberg-Teufelsberg (1994 F leg., det. et coll. Theimer)

**856 (6557) *Udea olivalis* (DENIS & SCHIFFER-MÜLLER, 1775) (Fig. 42)**

In allen Bundesländern nachgewiesen, in BB letzte Nachweise im Zeitraum 1981–2000.

- RL Land Brandenburg: Kategorie 0 (ausgestorben oder verschollen); Habitat: Bruchwälder (Ziest: *Stachys*, Brennessel: *Urtica*, Katzenminze: *Nepeta*). Kategorie überholt (Anm. Verf.).

Der Nachweis im Gebiet belegt als **Wiederfund** das aktuelle Vorkommen im Land Brandenburg.

Funddaten:

- c 3148,42 Eberswalde/Stadtgebiet: Kleingartenanlage im Schwärzetal nördlich Forstbotanischer Garten (08.VI.2016 LF 1F leg., det. et coll. Schwabe)

**857 (6667) *Patania ruralis* (SCOPOLI, 1763)**

- Nesselzünsler = *verticalis* DENIS & SCHIFFER-MÜLLER, 1775

In allen Bundesländern aktuelle Nachweise.

Phänologie: 06.VI.(2016)–12.IX.(1967); neuerdings jw E IX bis M X ein partielle 2. Gen.; 20.IX.(2014)–19.X.(2014); 95 DS.

Funddaten: Belege in coll. der Autoren.

- b 3148,42 Eberswalde/Oberheide: Institut für Waldschutz (28. VII.1948 1F, 16.VIII.1953 2F leg. KrueI in coll. SDEI)

3148,32 Spechthausen Umg./Fischbruthaus (11.–20.VIII.1965 1F leg. Schieferdecker in coll. SDEI)

3149,3 Sommerfelde Umg./Barnimhänge östlich des Eichwerder („Waldgebiet“) (1981: KrueI)

3149,32 Tornow Umg./Barnimhänge nördlich des Ortes: Abt. 630 (2012 LF 1F: Schwabe)

3149,4 Hohenfinow (18.VII.1972 1F leg. Gaedike in coll. SDEI)

3248,22 Trampe/ehemaliger TÛP (2016 LF 1F: Busse & Müller)

3249,14 Gersdorf Umg./Gamengrund südlich Teufelssee (2017 LF: Schwabe)

c 3147,13 Zerpenschleuse/Ortsgebiet: Berliner Straße, im Garten (2000 1F, 2002 1F, 2003 1F, 2006 1F, 2013 20F, 2014 14F, 2015 19F; 2016 1F, 2017 17F, 2018 12F, LF: Busse; Beleg vom 04.VII.2013 in coll. ZSM: BC ZSM Lep 82356)

3147,14 Marienwerder Umg./Oder-Havel-Kanal nordwestlich des Ortes (2014 2F, 2015 2F, 2016 1F, LF: Busse)

3147,44 Finowfurt Umg./Kesselmoor an der Finowfließniederung nordöstlich Lehnsee (2016 LF 4F; 2017 LF 2F: Richert & Schwabe)

3148 „Eberswalde–Finow“ (Friese, Petersen, Rinnhofer nach GAEDIKE 1980)

3148,32 Eberswalde OT Finow/Stadtgebiet: Altenhofer Straße, im Garten (2014 LF 2F; 2016 2F, 2017 >10F; 2019 F i. A., LF: Richert) und Umg./Forst Finowtal: Einflugschneise Flugplatz (2017 LF: Schwabe)

3148,4 Eberswalde/Stadtgebiet (11.–20. u. 21.–30.VIII.1965 je 1F leg. Friese & Petersen; 12.IX.1967 1F leg. Friese; 14.VIII.1970 1F leg. Gaedike; in coll. SDEI)

3148,41 Eberswalde-Westend/Unterheide: Wildparkstraße (1972, 1976: Kittel)

3148,42 Eberswalde/Stadtgebiet: Kleingartenanlage im Schwärzetal nördlich Forstbotanischer Garten (2014; 2017; 2018; 2019 Foto, LF: Schwabe); Forstbotanischer Garten (2010: Schwabe)

3149,1 Sandkrug (Gaedike nach GAEDIKE 1980)

3149,14 Niederfinow Umg./Oder-Havel-Kanal westlich vom Schiffshebewerk (2009, 2015 LF: Schwabe)

3149,31 Eberswalde Umg./Finowbruch östlich Eichwerder-Wiesen (2010 LF F i. M.: Schwabe)

e 3048,13 Groß Ziethen Umg./zwischen Schulensee und Kl. Kagelpfuhl und Gr. Kagelpfuhl (2008 LF: Rödel)

3149,21 Liepe Umg./Forst Chorin: NSG Plagefenn – *Ledum*-Moor am Fuß der Plageberge (2018 LF 6F Schwabe)

3149,22 Liepe Umg./Forst Chorin: F. Liepe (25.VII.1958 1F leg. KrueI in coll. SDEI)

g 3050,2 Stolpe a. O. (09.VIII.1970 5F leg. Gaedike in coll. SDEI; GAEDIKE 1980)

3050,23 Stolzenhagen/NSG Krähen- und Jungfernberge (RICHERT 1982 und 2017)

3149,2 Liepe (17.VIII.1958 1F leg. unbekannt in coll. SDEI; Kittel nach GAEDIKE 1980)

3150,13 Oderberg/Parkplatz am Friedhof (2016 LF 1F: Richert), Pimpinellenberg (Rinnhofer, Steinig nach GAEDIKE 1980)

3150,32 Altglietzen Umg./Ödland südwestlich des Ortes (2019 LF Fotobeleg: Schwabe)

**858 (6672) *Mecyna flavalis* (DENIS & SCHIFFER-MÜLLER, 1775)**

In 12 Bundesländern (außer SH) nachgewiesen, aber nur in sechs aktuell; in BB aktuelle Nachweise (Zeitraum 2001–2016).

- RL Deutschland: Kategorie G (Gefährdung unbekanntem Ausmaßes).

**Funddaten:**

- c 3147,24 Finowfurt/Hirtenweg: Besters Fließ (11.VII.1994 1F leg. et coll. Kittel det. Richert, conf. Schwabe)  
 3148 „Eberswalde–Finow“ (Barthelme, Schieferdecker, Wildeck, Rinnhofer nach GAEDIKE 1980)  
 3149,1 Sandkrug (Gaedike nach GAEDIKE 1980)  
 3149,32 Stecherschleuse Umg./Waldrand westlich des Ortes (03.VII.2012 TF 1F leg., det. et coll. Schwabe)  
 d ? [„Eberswalde Umg./Üdsee“ (25.VII.1971 1F leg. Döbler in coll. SDEI) (sichere Zuordnung zu einem Fundort und MTB nicht möglich)]  
 f 3049,4 Brodowin (17.VIII.1970, 23. u. 28.VII.1971 je 1F leg. Gaedike in coll. SDEI; GAEDIKE 1980)  
 g 3050,2 Stolpe a. O. (VI.1994 F leg., det. et coll. Theimer)  
 3050, 23 Stolzenhagen/NSG Krähen- und Jungfernberge (RICHERT 1982 und 2017)  
 3150 Oderberg (02. u. 13.VII.1967 je 1F leg. Friese in coll. SDEI; GAEDIKE 1980)  
 3150,32 Altglietzen Umg./Ödland südwestlich des Ortes (04. IX.2018 LF 1F leg., det. et coll. Schwabe)

**859 (6680) *Agrotera nemoralis* (SCOPOLI, 1763) – Hainbuchenzünsler = *erosalis* FABRICIUS, 1794**

In allen Bundesländern nachgewiesen; in BB aktuelle Nachweise (Zeitraum 2001–2016).

- RL Deutschland: Vorwarnliste.

**Funddaten:** Belege in coll. der Autoren.

- b 3148,43 Spechthausen Umg./Fischbruthaus (20.–30.VI.1965 1F leg. Schieferdecker in coll. SDEI)  
 c 3147,14 Marienwerder Umg./Oder-Havel-Kanal nordwestlich des Ortes (06.VI.2015 LF 1F leg. et coll. Busse)  
 3148 „Eberswalde–Finow“ (Schieferdecker nach GAEDIKE 1980)  
 3148,41 Eberswalde-Westend/Unterheide: Wildparkstraße (02. VI.1973 1F leg. et. coll. Kittel)  
 3148,42 Eberswalde/Stadtgebiet: Raumerstraße (23.V.2007 LF 1F leg. et coll. Schwabe), Forstbotanischer Garten (25.VI.2010 LF 1F: Schwabe), Kleingartenanlage im Schwärzetal nördlich Forstbotanischer Garten (02.VI. 2016 LF 1F Foto-Nr. 79; 23.V.2017 LF 1F Foto-Nr. 8; 13.V.2018 LF 1F; 27.V. u. 02.VI.2019 je 1F (Fotobelege): leg. et coll. Schwabe)  
 e 3149,2 Brodowin Umg./NSG Plagefenn (Friese, Gaedike, Rinnhofer nach GAEDIKE 1980)  
 3149,21 Liepe Umg./Forst Chorin: NSG Plagefenn – *Ledum*-Moor am Fuß der Plageberge (07.VI.2018 LF 2F: Schwabe, Foto-Nr. 59)

**860 (6682) *Diasemia reticularis* (LINNAEUS, 1761) = *litterata* SCOPOLI, 1763**

In allen Bundesländern nachgewiesen, aktuell nur in sechs; in BB letzte Nachweise im Zeitraum vor 1981.

- RL Land Brandenburg: Kategorie 0 (ausgestorben oder verschollen); Habitat: Staudenfluren.

**Funddaten:**

- g 3149,2 Liepe (Kittel nach GAEDIKE 1980)

**861 (6686) *Duponchelia fovealis* (ZELLER, 1847)**

In 12 Bundesländern (außer in HE) nachgewiesen; im BB aktuelle Nachweise (Zeitraum 2001–2016).

Ursprünglich im Mittelmeerraum heimische Art. Durch Verschleppung inzwischen in Europa nordwärts weit verbreitet. In Deutschland Erstfund 1991 im Großraum Berlin (Raupe an Weihnachtsstern, *Euphorbia pulcherrima*, in Gewächshäusern schädlich), sollte „mittlerweile in allen Bundesländern zu finden sein“ (RENNWALD im Lepiforum).

**Funddaten:**

- 3148,42 Eberswalde/Stadtgebiet: Pfeilstraße (30.IX.2008 1F in der Wohnung leg. Schwabe)

**862 (6719) *Nomophila noctuella* (DENIS & SCHIFFERMÜLLER, 1775) – Wanderzünsler = *hybridalis* HÜBNER, 1796**

In allen Bundesländern nachgewiesen; in BB aktuelle Nachweise (Zeitraum 2001–2016).

**Funddaten:**

- c 3147,13 Zerpenschleuse/Ortsgebiet: Berliner Straße, im Garten (11.V.2003 LF 1F; 12. u. 21.VIII.2018 3F leg., det. et coll. Busse)  
 3147,24 Finowfurt/Hirtenweg–Besters Fließ (21.VIII.1989 F leg. et coll. Kittel det. Rinnhofer)  
 3148 „Eberswalde–Finow“ (Gaedike, Kittel nach GAEDIKE 1980)  
 3148,32 Eberswalde OT Finow/Stadtgebiet: Altenhofer Straße, im Garten (16.VIII.2018 LF 1F leg. et coll. Richert)  
 3148,42 Eberswalde/Stadtgebiet: Kleingartenanlage im Schwärzetal nördlich Forstbotanischer Garten (26.VIII.2015 LF 1F; 27.VIII.2016 LF 1F: leg., det. et coll. Schwabe)  
 3149,14 Niederfinow Umg./Oder-Havel-Kanal westlich Schiffshebewerk (26.VI.2016 LF 1F leg., det. et coll. Schwabe)  
 3149,31 Sommerfelde Umg./Finowbruch nördlich des Ortes am Bahnübergang (20.VIII.2012 1F LF leg., det. et coll. Schwabe)  
 d 3148,2 Britz (Kittel nach GAEDIKE 1980)  
 g 3150,32 Altglietzen Umg./Ödland südwestlich des Ortes (02. IX.2018 TF 1F leg. et. coll. Schwabe)

**863 (6720a) *Cydalima perspectalis* (WALKER, 1859) – Buchsbaumzünsler**

In 10 Bundesländern (außer SH, ST, TH) nachgewiesen; in BB aktuelle Nachweise (Zeitraum 2001–2016).

Nr. nach Lepiforum; Neozoon; stammt ursprünglich aus Ostasien; vermutlich durch Baumschulware verschleppt, 2007 erstmals in Deutschland und damit für Europa nachgewiesen (SOBCZYK et al. 2018). Im Eberswalder Raum seit 2018 beobachtet.

**Funddaten:** Belege in coll. der Autoren.

- c 3147,13 Zerpenschleuse/Ortsgebiet: Berliner Straße, im Garten (18.VIII.2018 LF 1F; 20.VIII.–14.X.2019 65F leg. Busse)  
 3148,32 Eberswalde OT Finow/Stadtgebiet: Altenhofer Straße, im Garten (20.VIII. 2F, 27.VIII. 2F, 31.VIII.2019 1F: LF leg. et coll. Richert)

## 3. Literatur

- AMSEL, H.-G. 1930: Die Microlepidopterenfauna der Mark Brandenburg nach dem heutigen Stand unserer Kenntnisse. – Deutsche Entomologische Zeitschrift „Iris“ Dresden **44** (2): 83–132.
- AMSEL, H.-G. 1931: Die Microlepidopterenfauna der Mark Brandenburg nach dem heutigen Stand unserer Kenntnisse (Fortsetzung). – Deutsche Entomologische Zeitschrift „Iris“ Dresden **45** (2): 147–201 (Anm. Richert: Die Arbeiten von AMSEL, 1930–31 nennen 1198 Micro-Arten für die Mark, allerdings ohne Taleporiinae, die damals zu den Macrolepidopteren gerechnet wurden).
- BENKERT, D.; FUKAREK, F. & KORSCH, H. (Hrsg.) 1996: Verbreitungsatlas der Farn- und Blütenpflanzen Ostdeutschlands. 615 S. – Gustav Fischer Verlag Jena.
- BLACKSTEIN, H. 2002: Die Tortricidae-Fauna der Länder Brandenburg und Berlin (Insecta: Lepidoptera). – Deutsches Entomologisches Institut (SDEI): 1–67, 12 Farbfotos.
- BLESZYNSKI, S. 1965: Crambinae. – In: AMSEL, H.-G.; GREGOR, F.; REISSER, H. (Hrsg.): Microlepidoptera Palaearctica Band 1: 602 S., 135 Tafeln. Wien, Verlag Georg Fromme.
- ECKSTEIN, K. 1933: Die Schmetterlinge Deutschlands unter besonderer Berücksichtigung ihrer Biologie und wirtschaftlichen Bedeutung. Band 5: Die Kleinschmetterlinge Deutschlands: 233 S., 32 Farbtafeln. – Stuttgart, K. G. Lutz Verlag.
- ELSNER, G.; HUEMER, P. & TOKAR, Z. 1999: Die Palpenmotten (Lepidoptera, Gelechiidae) Mitteleuropas, Bratislava: Frantisek Slamka: 208 S.
- FRIESE, G. 1965: Ein dritter Fundort von *Ostrinia palustralis* (Hb.) in Deutschland, nebst Bemerkungen zur Verbreitung und Lebensweise der Art (Lep., Pyraustidae). – Entomologische Nachrichten **9**: 71–76.
- FRIESE, G. 1969: Beiträge zur Insekten-Fauna der DDR: Lepidoptera – Argyresthiidae. – Beiträge zur Entomologie **19** (7/8): 693–752.
- FRIESE, G. 1973: Beiträge zur Insektenfauna der DDR: Lepidoptera – Ethmiidae. – Beiträge zur Entomologie **23** (5/8): 291–312.
- GAEDIKE, R. 1968: Beiträge zur Insektenfauna der DDR: Lepidoptera – Epermeniidae. – Beiträge zur Entomologie **18** (3–4): 299–310. (Anm. Richert: Enthält keine Daten aus dem Gebiet).
- GAEDIKE, R. 1970: Beiträge zur Insektenfauna der DDR: Lepidoptera – Acrolepiidae. – Beiträge zur Entomologie **20** (3–4): 209–222.
- GAEDIKE, R. 1978: Beiträge zur Insektenfauna der DDR: Lepidoptera – Douglasiidae – Beiträge zur Entomologie **28** (1): 211–216. (Anm. Richert: Enthält keine Daten aus dem Gebiet).
- GAEDIKE, R. 1980: Beiträge zur Insektenfauna der DDR: Lepidoptera – Pyraustinae. – Beiträge zur Entomologie **30** (1): 41–120.
- GAEDIKE, R. 1990: Beiträge zur Insektenfauna der DDR: Lepidoptera – Tortricidae (Tribus Archipini) – Beiträge zur Entomologie **40** (1): 63–111.
- GAEDIKE, R. 2008: Nachträge und Korrekturen zu: Verzeichnis der Schmetterlinge Deutschlands. (Microlepidoptera). – Entomologische Nachrichten und Berichte **52** (1): 9–49.
- GAEDIKE, R. 2009: Nachtrag 2008 zum Verzeichnis der Schmetterlinge Deutschlands (Microlepidoptera). – Entomologische Nachrichten und Berichte **53** (2): 75–100.
- GAEDIKE, R.; BLACKSTEIN, H.; GERSTBERGER, M.; SUTTER, R. & MEY, W. 1992: Rote Liste Kleinschmetterlinge. – In: MINISTERIUM FÜR UMWELT, NATURSCHUTZ UND RAUMORDNUNG DES LANDES BRANDENBURG (Hrsg.): Rote Liste Gefährdete Tiere im Land Brandenburg. – Potsdam: 288 S.
- GAEDIKE, R. & HEINICKE, W. 1999: Verzeichnis der Schmetterlinge Deutschlands. – Entomofauna Germanica Band 3. – Entomologische Nachrichten und Berichte, Dresden, Beiheft 5.
- GAEDIKE, R. 2015: Microlepidoptera of Europe Vol. 7: Tineidae I (Dryadaulinae, Hapsiferinae, Euplocaminae, Scardiinae, Nemapogoninae und Meesiinae): 330 S. – (Hrsg. NUSS, M.; KARSHOLT, O.; HUEMER, P.).
- GAEDIKE, R.; NUSS, M.; STEINER, A. & TRUSCH, R. 2017: Verzeichnis der Schmetterlinge Deutschlands (Lepidoptera). 2. überarbeitete Aufl. – Entomofauna Germanica Band 3. – Entomologische Nachrichten und Berichte, Beiheft 21: 362 S.
- GELBRECHT, J.; KALLIES, A.; GERSTBERGER, M.; DOMMAIN, R.; GÖRITZ, U.; HOPPE, H.; RICHERT, A.; ROSENBAUER, F.; SCHNEIDER, A.; SOBczyk, T. & WEIDLICH, M. 2003: Aktuelle Verbreitung der Schmetterlinge der nährstoffarmen und sauren Moore des norddeutschen Tieflandes (Lepidoptera). – Märkische Entomologische Nachrichten **5** (1): 1–68.
- GERSTBERGER, M. 1993: Kommentiertes Verzeichnis der Kleinschmetterlinge (Microlepidoptera) der Länder Berlin und Brandenburg. – In: GERSTBERGER, M. & MEY, W. (Hrsg.) 1993: Fauna in Berlin und Brandenburg. Schmetterlinge und Köcherfliegen. – Förderkreis der naturwissenschaftlichen Museen Berlins e.V. – Berlin: 160 S. (Anm. Richert: Die Arbeit nennt 1374 Micro-Arten für die Länder Brandenburg und Berlin (Mark). Es werden 100 bis 200 Arten noch erwartet).

- GERSTBERGER, M. & GAEDIKE, R. 1996: Ergänzungen zur Kleinschmetterlingsfauna der Länder Berlin und Brandenburg (Microlepidoptera). – Entomologische Nachrichten und Berichte **40** (2): 69–73.
- GERSTBERGER, M. 2000: Weitere Ergänzungen zur Kleinschmetterlingsfauna der Länder Berlin und Brandenburg (Lep.). – Entomologische Nachrichten und Berichte **44** (2): 105–110.
- GERSTBERGER, M. 2002: Weitere Ergänzungen zur Kleinschmetterlingsfauna der Länder Berlin und Brandenburg (Lepidoptera) (II). – Märkische Entomologische Nachrichten **4** (2): 57–62.
- GIELIS, C. 1996: Pterophoridae. – In: HUEMER, P.; KARSHOLT, O. & LYNEBORG, L. (Hrsg.): Microlepidoptera of Europe Vol. 1: Apollo Books, Stenstrup: 222 S., 16 Farbtafeln.
- GRAF, F.; LEUTSCH, H.; NUSS, M.; STÜBNER, A. & WALTER, S. 2002: Aktuelle Daten zu den Microlepidoptera Sachsens mit Hinweisen zu anderen Bundesländern. – Entomologische Nachrichten und Berichte **46** (2): 99–194.
- GRAF, F.; JAKOBASCH, J.; KAISER, C.; LEUTSCH, H.; NUSS, M.; STÖCKEL, STÜBNER, A. & WAUER, S. 2007: Aktuelle Daten zu den Microlepidoptera Sachsens mit Hinweisen zu anderen Bundesländern. – Entomologische Nachrichten und Berichte **51** (2): 107–109.
- GREGERSEN, K. & KARSHOLT, O. 2017: Taxonomic confusion around the Peach Twig Borer, *Anarsia lineatella* ZELLER, 1839, with description of a new species (Lepidoptera, Gelechiidae). – Nota Lepidopterologica **40** (1): 65–85.
- HANCOCK E. F. (†); BLAND K. P. & RAZOWSKI, J. 2014: The Moths and Butterflies of Great Britain and Ireland – Tortricidae, Olethreutinae (ed.: BLAND, K. P.), Vol. 5, part 2. – Brill, Netherlands: 377 S.
- HANNEMANN, H. J. 1995: Die Tierwelt Deutschlands 69. Teil, Kleinschmetterlinge oder Microlepidoptera IV Flachleibmotten (Depressariidae). – Gustav Fischer Verlag: 189 S.
- HANNEMANN, H. J. 1997: Die Tierwelt Deutschlands 70. Teil, Kleinschmetterlinge oder Microlepidoptera V Oecophoridae, Chimabachidae, Ethmiidae; Stathmopodidae. – Gustav Fischer Verlag: 163 S.
- HYMER, P. & KARSHOLT, O. 1999: Microlepidoptera of Europe Vol. 3: Gelechiidae I (Gelechiinae: Teleiodini, Gelechiini). – Apollo Books: 356 S., 14 Farbtafeln.
- HYMER, P. & KARSHOLT, O. 2010: Microlepidoptera of Europe Vol. 6: Gelechiidae II (Gelechiinae: Gnori-moschemini). – Apollo Books: 586 S., 21 Farbtafeln.
- KARSHOLT, O. & RAZOWSKI, J. 1996: The Lepidoptera of Europe. – Apollo Books, Stenstrup: 1–380.
- KRAUSCH, H.-D. 1961: Natur und Naturschutz im Bezirk Frankfurt/O. – Frankfurt/O.: 255 S.
- MEY, W. 2016: Lichtfang beim Bundespräsidenten – Kleinschmetterlinge (Lepidoptera) aus dem Schlosspark Bellevue in Berlin – Märkische Entomologische Nachrichten **17** (2): 239–246.
- MEY, W. 2016: Nachweise von Kleinschmetterlingen aus dem NSG Zarth bei Treuenbrietzen (Potsdam Mittelmark) (Insecta, Lepidoptera). – Märkische Entomologische Nachrichten **18** (1/2): 99–108.
- NEL, J. 2012: Atlas des genitalia mâles et femelles des Lépidoptères Coleophoridae de France 165 planches et 34 p. texte.
- NEL, J. & VARENNE, T. 2014: Atlas des Lépidoptères – Gracillaridae – Lithocolletinae de France, Genitalia mâles & femelles (R.A.R.E. – Supplement au Tome XXIII: 1–144, Perpignan).
- NEL, J. & VARENNE, T. 2015: Atlas des Lépidoptères Gracillaridae – Gracillariinae (s.l.) – Phyllocnistinae de France, Genitalia mâles & femelles (R.A.R.E. – Supplement au Tome XXIV: 1–160, Perpignan).
- NUSS, M. (unter Mitarbeit von: BAISCH, G.; BIESEN-BACH, W.; BLACKSTEIN, H.; BÜCHNER, U.; DEUTSCHMANN, U.; EICHSTÄDT, D.; GAEDIKE, R.; GERSTBERGER, M.; KARISCH, T.; KAYSER, C.; LANDECK, I.; LEUTSCH, H.; LOH, H. v. (†); MÖRTTER, R.; PRÖSE, H. (†); RETZLAFF, H.; RUTTEN, T.; SEGERER, H.; SELIGER, R.; SPEIDEL, W.; STÜBNER, A.; SUTTER, R.; THEIMER, F.; WEGNER, H.; WERNO, A. 2011: Rote Liste und Gesamtartenliste der Zünslerfalter (Lepidoptera: Pyraloidea) Deutschlands: S. 327–370. – In: BUNDESAMT FÜR NATURSCHUTZ (Hrsg.) 2011: Rote Liste gefährdeter Tiere, Pflanzen und Pilze Deutschlands. – Naturschutz und Biologische Vielfalt **70** (3), Bonn-Bad Godesberg: 716 S.
- PARENTI, U. & VARALDA, P. G. 2000: A Guide to the Microlepidoptera of Europe GUIDE I: 1–423.
- PATZAK, H. 1974: Beiträge zur Insektenfauna der DDR: Lepidoptera – Coleophoridae. – Beiträge zur Entomologie **24** (5/8): 153–278.
- PETERSEN, G. 1969: Beiträge zur Insekten-Fauna der DDR: Lepidoptera – Tineidae. – Beiträge zur Entomologie **19**: 311–388.
- PETERSEN, G.; FRIESE, G. & RINNHOFER, G. 1973: Beiträge zur Insektenfauna der DDR: Lepidoptera – Crambidae. – Beiträge zur Entomologie **23** (1–4): 4–55.
- PETERSEN, G. & GAEDIKE, R. 1975: Beiträge zur Insektenfauna der DDR: Lepidoptera Nachträge I (Tineidae, Epermeniidae, Acrolepiidae). – Entomologische Berichte 1975: 75–79.
- PETERSEN, G. & GAEDIKE, R. 1983: Beiträge zur Insektenfauna der DDR: Lepidoptera Nachträge III (Epermeniidae, Tineidae, Acrolepiidae, Crambidae, Pyralidae, Pyraustinae, Scopariinae). – Entomologische Nachrichten und Berichte **27** (1): 1–8, 12 Fig.

- PETERSEN, G. & GAEDIKE, R. 1987: Beiträge zur Insektenfauna der DDR: Lepidoptera Nachträge VI (Tineidae, Acrolepiidae, Crambidae, Galleriidae, Pyralidae s. str., Douglasiidae, Pyraustinae, Scopariinae, Phyticinae). – Entomologische Nachrichten und Berichte **32** (1): 29–36.
- RATZBURG, J. T. C. 1840: Die Forst-Insecten oder Abbildung und Beschreibung der in den Wäldern Preussens und der Nachbarstaaten als schädlich oder nützlich bekannt gewordenen Insecten; In systematischer Folge und mit besonderer Rücksicht auf die Vertilgung der Schädlichen. Zweiter Theil. Die Falter. I–VIII + 17 pl. – Berlin, Nicolai'sche Buchhandlung: 1–252 S., Taf. I–XVII.
- RAZOWSKI, J. 1984: Microlepidoptera Palaearctica, Bd. 6: Tortricini. – Karlsruhe: Braun, Text 376 S.; 101 (18 farb.) Tafeln.
- RAZOWSKI, J. 1990: Motyle (Lepidoptera) Polski. SZESC 16 Coleophoridae. Monographie Fauny Polski 18: 270 S., 1 Tafel.
- RAZOWSKI, J. 2008: Tortricidae of the Palaearctic Region Volume 1 Tortricini and General Part (Slamka, F. Hrsg. Krakow, Bratislava): 152 S.
- RAZOWSKI, J. 2009: Tortricidae of the Palaearctic Region Volume 2 Cochylini (SLAMKA, F. Hrsg. Krakow, Bratislava): 195 S.
- RENNWALD, E. & RODELAND, J. 2004–2020: Lepiforum, Bestimmung von Schmetterlingen (Lepidoptera) und ihren Präimaginalstadien. – www.lepiforum.de (<http://www.lepiforum.de>).
- RICHERT, A. 1982: Die Schmetterlinge des Naturschutzgebietes Krähen- und Jungfernberge im Kreis Eberswalde (3. Beitrag). – Naturschutzarbeit in Berlin und Brandenburg **18**: 59–61.
- RICHERT, A. 1999: Die Großschmetterlinge (Macrolepidoptera) der Diluviallandschaften um Eberswalde. Teil I: Allgemeiner Teil und Tagfalter. – Deutsches Entomologisches Institut (Hrsg.), Eberswalde: 61 S.
- RICHERT, A. 2001: Die Großschmetterlinge (Macrolepidoptera) der Diluviallandschaften um Eberswalde. Teil II: Spinner und Schwärmer. – Deutsches Entomologisches Institut, Zentrum für Agrarlandschafts- und Landnutzungsforschung Münchenberg (Hrsg.), Eberswalde: 80 S.
- RICHERT, A. 2003: Die Großschmetterlinge (Macrolepidoptera) der Diluviallandschaften um Eberswalde. Teil III: Die Eulenfalter (Noctuidae et Pantheidae). – Deutsches Entomologisches Institut, Zentrum für Agrarlandschafts- und Landnutzungsforschung Münchenberg (Hrsg.), Eberswalde: 105 S.
- RICHERT, A. 2004: Teil IV Die Spinner (Geometridae). Erster Nachtrag zu den Teilen I–III. – Deutsches Entomologisches Institut, Leibniz-Zentrum für Agrarlandschafts- und Landnutzungsforschung Münchenberg (ZALF) e.V. (Hrsg.): 141 S.
- RICHERT, A. 2010: Die Großschmetterlinge (Macrolepidoptera) der Diluviallandschaften um Eberswalde. Zweiter Nachtrag 2010. – Senckenberg Deutsches Entomologisches Institut (Hrsg.), Münchenberg: 162 S.
- RICHERT, A. 2014: Die Großschmetterlinge (Macrolepidoptera) der Diluviallandschaften um Eberswalde. Dritter Nachtrag mit einer Darstellung phänologischer Veränderungen im Zeitraum 1989–2013 und einer Betrachtung über die Ursachen. – Nova Supplementa Entomologica, Senckenberg Deutsches Entomologisches Institut (Hrsg.), Münchenberg **24**: 1–284.
- RICHERT, A. 2017: Schmetterlinge (Lepidoptera) im NSG Krähen- und Jungfernberge bei Stolzenhagen/Barnim, Brandenburg) 1977–2017. – Nationalpark-Jahrbuch Unteres Odertal 2017, Verlag: Nationalparkstiftung Unteres Odertal - Schloss Criewen, 16303 Schwedt: 46–67.
- RICHERT, A. 2018: Die Großschmetterlinge (Macrolepidoptera) der Diluviallandschaften um Eberswalde. Vierter Nachtrag. Ergänzungen zur Verbreitung, Biologie und Phänologie seit 2013. – Contributions to Entomology - Beiträge zur Entomologie, Senckenberg Deutsches Entomologisches Institut (Hrsg.), Münchenberg **68** (2): 177–346.
- RINNHOFFER, G. 1974: *Scoparia sylvestria* (WOLFF, 1959) – neu für die DDR (Lep. Paraustidae). – Entomologische Berichte: 91–96.
- RINNHOFFER, G. 1975: Beiträge zur Insektenfauna der DDR: Lepidoptera – Pyralidae (s. str.). – Beiträge zur Entomologie **25** (2): 227–238.
- RINNHOFFER, G. 1980: Beiträge zur Insektenfauna der DDR: Lepidoptera – Scopariinae – Beiträge zur Entomologie **30** (1): 121–136.
- RINNHOFFER, G. 1988: Beiträge zur Insektenfauna der DDR: Lepidoptera – Nymphulinae, Schoenobiinae, Acentropidae. – Beiträge zur Entomologie **38** (1): 169–182.
- SAMMLER, P. 2019: Faunistische Notizen. Nachweis der Robinien-Miniermotte *Parectropa robinella* CLEMENS, 1963 in Mittelbrandenburg. – Märkische Entomologische Nachrichten **21** (1): 84–86.
- SCHWABE, K.; BUSSE, R.; THEIMER, F. & RICHERT, A. 2019: *Clepsis coriacanus* (REBEL, 1894) (Lepidoptera, Tortricidae) - neu für Deutschland, sowie Neu- und Wiederfunde von Kleinschmetterlingen (Microlepidoptera) in Brandenburg und Berlin. – Märkische Entomologische Nachrichten **21** (1): 67–83.
- SLAMKA, F. 2006: Pyraloidea (Lepidoptera) of Europe, Volume 1. Identification - Distribution - Habitat - Biology. Pyralinae, Galleriinae, Epipaschiinae, Cathariinae, Odontinae (Eigenverlag František Slamka) Bratislava: 139 S.
- SLAMKA, F. 2008: Pyraloidea (Lepidoptera) of Europe, Volume 2. Crambinae & Schoenobiinae. Identification - Distribution - Habitat - Biology. (Eigenverlag František Slamka) Bratislava: 224 S.

- SLAMKA, F. 2010: Pyraloidea (Lepidoptera) of Central Europe, Bratislava 2010: 176 S.
- SLAMKA, F. 2013: Pyraloidea (Lepidoptera) of Europe, Volume 3. Pyraustinae & Spilomeninae. Identification - Distribution - Habitat - Biology. (Eigenverlag František Slamka). Bratislava: 357 S.
- SOBCZYK, T.; STÖCKEL, D.; GRAF, F.; JORNITZ, H.; KARISCH, T. & WAUER, S. 2018: Die Schmetterlinge (Lepidoptera) der Oberlausitz. Teil 5: Kleinschmetterlinge (Microlepidoptera) 1. Teil. – Entomologische Nachrichten und Berichte, Beiheft 22: 439 S.
- SOBCZYK, T.; STÖCKEL, D.; GRAF, F.; JORNITZ, H. & KARISCH, T. 2018: Die Schmetterlinge (Lepidoptera) der Oberlausitz. Teil 6: Kleinschmetterlinge (Microlepidoptera) 2. Teil. – Entomologische Nachrichten und Berichte (Dresden), Beiheft 24: 496 S.
- SOMMER, M.; TAEGER, A.; WESTENDORF, M. & ZIEGLER, J. 1994: Arthropodenarten der Roten Liste Brandenburgs im Biosphärenreservat Schorfheide-Chorin. – Brandenburgische Entomologische Nachrichten **2** (1): 63–77.
- SORHAGEN, L. 1886: Die Kleinschmetterlinge der Mark Brandenburg und einiger angrenzenden Landschaften, mit besonderer Berücksichtigung der Berliner Arten. – R. Friedländer & Sohn, Berlin: 368 S. (Die Arbeit nennt 1167 Micro-Arten für die Mark, umfasst allerdings auch die Taleporiinae, die später zu den Macrolepidopteren gerechnet wurden).
- SPULER, A. 1910: Die Schmetterlinge Europas. – 3. Auflage. Schweizerbart'sche Verlagsbuchhandlung Stuttgart. Band 2: 523 S.; Band 3: 95 Tafeln.
- STÜBNER, A. 2007: Taxonomische Revision der *Coleophora frischella*-Artengruppe. – Nota lepid. **30** (1): 121–172. (Anm. Richert: Die Arbeit enthält Angaben über folgende bei uns vorkommende Arten dieser Gruppe: *C. trifolii*, *C. alcyonipennella*, *C. mayrella*, *C. variicornis*; jedoch keine Daten aus unserem Gebiet).
- SUTTER, R. 1990: Beiträge zur Insektenfauna der DDR: Lepidoptera – Alucitidae. – Beiträge zur Entomologie **40** (1): 113–119. (Anm. Richert: Zwar allgemeine Aussagen, z.B. „Aus allen Bezirken nachgewiesen, außer CO und SU“ (p. 117) cf. Verbreitungs-Karte 2, keine Einzelfundortangaben, keine Fundpunkte in unserem Gebiet).
- SUTTER, R. 1991: Beiträge zur Insektenfauna der DDR: Lepidoptera – Pterophoridae. – Beiträge zur Entomologie **41** (1): 27–121. (Anm. Richert: Die Arbeit enthält für alle Arten Verbreitungskarten. Für allgemein verbreitete Arten werden keine Einzelfundortangaben gemacht).
- SUTTER, R. 1994: Beiträge zur Insektenfauna Ostdeutschlands: Lepidoptera – Scytrididae. – Beiträge zur Entomologie **44** (2): 261–318.
- SUTTER, R. 1997: Beiträge zur Insektenfauna Ostdeutschlands: Lepidoptera – Ochsenheimeriidae. – Beiträge zur Entomologie **47** (1): 1–12. (Anm. Richert: Keine Fundortangaben aus unserem Gebiet).
- SUTTER, R. 1999: Faunistische Notizen 667, Nachweis von *Elachista nolckeni* ŠULCS, 1992 (Lep., Elachistidae). – Entomologische Nachrichten und Berichte **43** (2): 140.
- THEIMER, F. 2016: *Caloptilia semifascia* (HAWORTH, 1828) – ein Erstnachweis für Berlin und Brandenburg. – Märkische Entomologische Nachrichten **17** (2): 251–252.
- WEIDLICH, M. 2018: Ein Beitrag zur Schmetterlingsfauna des Naturschutzgebietes und Fauna-Flora-Habitat Gebietes „Große Göhlenze und Fichtengrund“ im Landkreis Oder-Spree/Brandenburg (Lepidoptera). – Märkische Entomologische Nachrichten **21** (1): 1–66.
- WESTENDORF, M.; TAEGER, A. & SOMMER, M. 1993: Erste Ergebnisse von Untersuchungen der Arthropodenfauna im Biosphärenreservat Schorfheide-Chorin. – Brandenburgische Entomologische Nachrichten **1** (1): 53–56.



<i>bilunana</i> .....	87	<i>cerasana</i> .....	73	<i>coronillae</i> .....	42
<i>binavevella</i> .....	118	<i>cerasicolella</i> .....	21	<i>coronillana</i> .....	95
<i>binderella</i> .....	40	<i>cerussella</i> .....	130	<i>coronillella</i> .....	5, 56
<i>binotella</i> .....	47	<i>cespitana</i> .....	81	<i>corylana</i> .....	72
<i>bipunctella</i> .....	30	<b>Chimabachidae</b> .....	35, 148	<i>Cosmardia</i> .....	56
<i>bipunctidactyla</i> .....	105	<i>Chionodes</i> .....	54, 55	<i>Cosmiotes</i> .....	33
<i>Biselachista</i> .....	33	<b>Chlidanotinae</b> .....	76	<i>cosmophorana</i> .....	97
<i>Bisigna</i> .....	36, 160	<i>Chilo</i> .....	122	<b>Cosmopterigidae</b> .....	48
<i>bisselliella</i> .....	14	<i>choragella</i> .....	12	<b>Cossidae</b> .....	3, 5, 59
<i>bistriga</i> .....	111	<b>Choreutidae</b> .....	103	<i>costalis</i> .....	110
<i>bisulcella</i> .....	34	<i>Choreutis</i> .....	103	<b>Crambidae</b> .....	119, 148, 149
<i>blancardella</i> .....	5, 19	<i>Choristineura</i> .....	72	<b>Crambinae</b> .....	121, 147, 149
<i>blandella</i> .....	58	<i>chrysodactyla</i> .....	106	<i>Crambus</i> .....	123, 123, 164
<i>blandulella</i> .....	56	<i>Chrysoesthia</i> .....	49	<i>Crassa</i> .....	37
<i>Blastesthia</i> .....	92	<i>Chrysoclista</i> .....	35	<i>crataegana</i> .....	71
<b>Blastobasidae</b> .....	47	<i>chrysonuchella</i> .....	129	<i>crataegella</i> .....	29, 120
<i>Blastobasis</i> .....	47	<i>Chrysoteuchia</i> .....	122	<i>crisana</i> .....	66
<i>Blastodacna</i> .....	5, 35	<i>cicatricella, (Eriocrania)</i> .....	9	<i>croesella</i> .....	10
<i>blattariella</i> .....	57	<i>cilialis</i> .....	139	<i>cruciana</i> .....	85
<i>bonnetella</i> .....	28	<i>ciliella</i> .....	31, 64	<i>Cryptoblabe</i> .....	111
<i>Borkhausenia</i> .....	37	<i>cinctana</i> .....	70	<i>culmella</i> .....	122
<i>botrana</i> .....	83	<i>cinerella</i> .....	59	<i>cuprella</i> .....	10
<i>bractella</i> .....	38	<i>cingulata</i> .....	137, 165	<i>currucipennella</i> .....	42
<i>branderiana</i> .....	78	<i>cinnamomea</i> .....	37	<i>curvella</i> .....	27, 28
<i>brizella</i> .....	48	<i>circumvoluta</i> .....	5, 116	<i>curvistrigana</i> .....	60
<i>brongniardella</i> .....	18	<i>citrana</i> .....	84	<i>Cymolomia hartigiana</i> .....	83
<i>brunnichana</i> .....	85	<i>Clepsis</i> .....	1, 2, 5, 75, 76, 149	<i>Cydalima</i> .....	146
<i>Bryotropha</i> .....	1, 2, 5, 51, 161	<i>clerkella</i> .....	29	<i>Cydia</i> .....	1, 2, 5, 95-99
<b>Bucculatricidae</b> .....	16	<i>cloacella</i> .....	13	<i>Cynaeda</i> .....	134
<i>Bucculatrix</i> .....	16	<i>clypeiferella</i> .....	46	<i>cytisella</i> .....	50
<i>buoliana</i> .....	92	<i>Cnaemidophorus</i> .....	105		
		<i>Cnephasia</i> .....	5, 68, 69		
	<b>C</b>	<i>cnicana</i> .....	62	<b>D</b>	
<i>caesiella</i> .....	23	<i>Cochylidia</i> .....	63	<i>dahliella</i> .....	5, 114
<i>caespittiella</i> .....	43	<i>Cochylimorpha</i> .....	5, 60	<i>dealbana</i> .....	89
<i>cagnatella</i> .....	5, 22	<i>Cochylis</i> .....	5, 63, 64	<i>deauratella</i> .....	47
<i>Calamatropha</i> .....	122	<i>Coleophora</i> .....	1, 2, 5, 39-46, 150, 160	<i>decorella</i> .....	53
<i>Callisto</i> .....	5, 18, 159	<b>Coleophoridae</b> .....	39, 148, 149	<i>degeerella</i> .....	9
<i>Caloptilia</i> .....	17, 150	<i>columbariella</i> .....	14	<i>deliella</i> .....	124, 164
<i>calthella</i> .....	8	<i>combinella</i> .....	23	<i>Delplanqueia</i> .....	5, 112, 163
<i>Cameraria</i> .....	21	<i>communana</i> .....	69, 87	<i>demarniana</i> .....	86
<i>cana</i> .....	88	<i>compositella</i> .....	95	<i>Denisia</i> .....	36
<i>canapennella</i> .....	34	<i>compunctella</i> .....	5, 24	<i>dentalis</i> .....	134
<i>Caryocolum</i> .....	56	<i>conicella</i> .....	120	<i>dentella</i> .....	25
<i>Carpatolechia</i> .....	53	<i>conicolana</i> .....	97	<i>denticulella</i> .....	5, 18, 159
<i>capreana</i> .....	79	<i>conjugella</i> .....	5, 28	<i>depressana</i> .....	32
<i>capreolella</i> .....	32	<i>consimilana</i> .....	75	<i>Depressaria</i> .....	5, 32, 33
<i>caprimulgella</i> .....	13	<i>consociella</i> .....	116	<b>Depressariidae</b> .....	30, 148
<i>Capua</i> .....	70	<i>consortella</i> .....	33	<i>derasella</i> .....	58
<i>Carcina</i> .....	38	<i>conspicuella</i> .....	43	<i>desertella</i> .....	51
<i>Cataclysta</i> .....	132	<i>contaminella</i> .....	130	<i>despicata</i> .....	138
<i>Catoptria</i> .....	126-128	<i>conterminana</i> .....	89	<i>devoniella</i> .....	19
<i>Cauchas</i> .....	10	<i>conwagana</i> .....	69	<i>Diasemia</i> .....	146
<i>Cedestis</i> .....	24	<i>Coptotriche</i> .....	12	<i>Dichelia</i> .....	75
<i>Celypha</i> .....	81, 82	<i>coriacanus</i> .....	1, 2, 5, 76, 149	<i>Dichomeris</i> .....	58
<b>Cemiostominae</b> .....	29	<i>coronata</i> .....	142, 143	<i>Dichrorampha</i> .....	101-103
				<i>didactyla</i> .....	106



- didactylites* ..... 107  
*diffinis* ..... 43, 53  
*dilutella* ..... 5, 112, 163  
*dimidiana* ..... 79, 80  
*dimidiella* ..... 58  
*diminutana* ..... 94  
*Dioryctria* ..... 3, 114  
*directella* ..... 45  
*discretana* ..... 95  
*dispunctella* ..... 34  
*distans* ..... 5, 106, 163  
*distinctella* ..... 54  
*Diurnea* ..... 35  
*diversana* ..... 72  
*dodecella* ..... 52  
*Donacaula* ..... 131  
**Douglasiidae** ..... 4, 6, 15, 147, 149  
*dumetana* ..... 74  
*dumerilellus* ..... 10  
*duplana* ..... 93  
*Duponchelia* ..... 146  
*Dyseriocrania* ..... 8
- E**
- Eana* ..... 67  
*Eccopisa* ..... 117  
*Ecpyrrothoe* ..... 137  
*Ectoedemia* ..... 9  
*effractella* ..... 117  
*ehikeella* ..... 49  
*ekebladella* ..... 12  
*Elachista* ..... 5, 33-35, 150, 159  
**Elachistidae** ..... 33, 150  
*Elatobia* ..... 14  
*elegans* ..... 5, 34  
*Elegia* ..... 111  
*electella* ..... 54  
*elongella* ..... 17  
*Elophila* ..... 131  
*elsae* ..... 47  
*elutella* ..... 118  
*emargana* ..... 65  
*emberizaepennella* ..... 19  
*emeritella* ..... 32  
*Emmelina* ..... 108  
*Enarmonia* ..... 93  
*Endothenia* ..... 77, 78  
*Epagoge* ..... 69  
*Epascestria* ..... 134, 164  
*Epermenia* ..... 103  
**Epermeniidae** ..... 4, 6, 147, 148  
*ephemerella* ..... 132  
*Ephestia* ..... 118  
*Ephysteris* ..... 56  
*Epiblema* ..... 86, 90, 91  
*Epicallima* ..... 37
- epilobiella* ..... 46, 47  
*Epinotia* ..... 85-87  
*Episcythrastris* ..... 116  
*ericella* ..... 123  
*ericetana* ..... 77, 90  
*ericetella* ..... 57  
*ericinella* ..... 48  
**Eriocraniidae** ..... 8  
*Eriocrania* ..... 8, 9  
*erxebella* ..... 15  
*esperella* ..... 20  
*Etainia* ..... 9  
*Eteobalea* ..... 48, 161  
*Ethmia* ..... 29, 30  
**Ethmiidae** ..... 29, 147, 148  
*Etiella* ..... 113  
*Eucalybites* ..... 18  
*Eucosma* ..... 88, 89  
*Eucosmomorpha* ..... 93  
*Euchromius* ..... 5, 121  
*Eudemis* ..... 78  
*Eudonia* ..... 120, 121  
*Eulamprotes* ..... 50, 51  
*Euleioptilus* ..... 107  
*Eulia* ..... 69  
*Eupoecilia* ..... 61  
*Eurrhysis* ..... 134  
*Euspilapteryx* ..... 18  
*Euzophera* ..... 117  
*Evergestis* ..... 134-136  
*evonymella* ..... 22  
*Exoteleia* ..... 52  
*expressella* ..... 45, 160  
*extimalis* ..... 135
- F**
- fabriciana* ..... 103  
*faecella* ..... 113  
*fagella* ..... 35  
*fagiglandana* ..... 98  
*fagivora* ..... 19  
*falcella* ..... 25  
*falconipennella* ..... 17  
*falsella* ..... 128  
*Falseuncaria* ..... 64  
*farinalis* ..... 109  
*fascelinella* ..... 129  
*fasciana* ..... 99  
*fasciella* ..... 10, 58  
*ferrugalis* ..... 144  
*ferrugana* ..... 66, 67  
*festaliella* ..... 1, 2, 5, 103  
*festivella* ..... 5, 35, 160  
*fibulella* ..... 10  
*fidella* ..... 17  
*finitimella* ..... 19
- fischerella* ..... 26, 56  
*flavalis* ..... 145  
*flaviciliana* ..... 63  
*flavidorsana* ..... 102  
*flavifrontella* ..... 47  
*flavipennella* ..... 39  
*foenella* ..... 90  
*follicularis* ..... 46  
*forficalis* ..... 135  
*forficella, (Harpella)* ..... 38  
*forficella, (Donacaula)* ..... 131  
*formosa* ..... 113  
*formosana* ..... 93  
*formosella* ..... 37  
*forsskaleana* ..... 65  
*fovealis* ..... 146  
*frangutella* ..... 16  
*fraxinella* ..... 29  
*freyerella* ..... 33  
*friesei* ..... 24  
*frischella* ..... 40, 150  
*frumentalis* ..... 134  
*fugacella* ..... 53  
*fugitivella* ..... 53  
*fulgidella* ..... 128  
*fuliginosella, (Elatobia)* ..... 14  
*fuliginosella, (Euzophera)* ..... 117  
*fulvalis* ..... 144  
*fulvimitrella* ..... 13  
*fumatella* ..... 55  
*funebra* ..... 96  
*furfurana* ..... 77  
*fusca* ..... 112  
*fuscalis* ..... 142  
*fuscella* ..... 15  
*fuscescens* ..... 37  
*fuscociliella* ..... 43
- G**
- galbulipennella* ..... 45  
*Galleria* ..... 109  
**Galleriinae** ..... 108, 149  
*gallicana* ..... 99  
*gaunacella* ..... 12  
*Geina* ..... 106  
*Gelechia* ..... 54  
**Gelechiidae** ..... 48, 147, 148  
**Gelechiinae** ..... 48, 148  
*gemmiferana* ..... 1, 2, 5, 96  
*geniculea* ..... 126, 164  
*geniculella* ..... 20  
*genitalana* ..... 69  
*germmana* ..... 101  
*gerningana* ..... 70  
*Gibberifera* ..... 5, 85, 162  
*giganteana* ..... 100





<i>Olindia</i> .....	76	<i>pelidnodactyla</i> .....	105	<i>pollinariella</i> .....	34
<i>olivalis</i> .....	5, 145, 165	<i>pelella</i> .....	55	<i>pomonella</i> .....	97
<i>omissella</i> .....	18	<i>pellionella</i> .....	14	<i>populella</i> .....	57
<i>Oncocera</i> .....	113	<i>Pelochrista</i> .....	87	<i>porphyralis</i> .....	138, 165
<i>oporana</i> .....	70	<i>Pempelia</i> .....	113, 163	<i>porphyrana</i> .....	78
<i>Opostega</i> .....	9	<i>pennella</i> .....	43	<i>posterana</i> .....	64
<b>Opostegidae</b> .....	9	<i>pentadactyla</i> .....	107	<i>potentillella</i> .....	35
<i>oppressana</i> .....	90	<i>Periclepsis</i> .....	70	<i>praeangusta</i> .....	39
<i>orana</i> .....	76	<i>Perittia</i> .....	33	<i>praecocella</i> .....	27
<i>orobana</i> .....	96	<i>perlella</i> .....	124	<i>praelatella</i> .....	5, 11
<i>Ortholepis</i> .....	112	<i>perlucidalis</i> .....	143, 165	<b>Prayidae</b> .....	29
<i>Orthotaenia</i> .....	79	<i>permutatellus</i> .....	126	<i>Prays</i> .....	29
<i>osthelderi</i> .....	127	<i>perspectalis</i> .....	146	<i>procerella</i> .....	36, 160
<i>Ostrinia</i> .....	140, 141, 147	<i>petiolella</i> .....	19	<i>profundana</i> .....	78
<i>otidipennella</i> .....	43	<i>petiverella</i> .....	102	<i>Promalactis</i> .....	36
<i>Oxyptilus</i> .....	5, 105, 106, 163	<i>Pexicopia</i> .....	59	<i>propinquella</i> .....	31
		<i>Phalonidia</i> .....	60	<i>proximella</i> .....	53
	<b>P</b>	<i>Phaneta</i> .....	87	<i>prunalis</i> .....	145
<i>pactolana</i> .....	97	<i>phasianipennella</i> .....	18	<i>pruniana</i> .....	80
<i>padella</i> .....	22	<i>Phiaris</i> .....	82	<i>pruniella</i> .....	28
<i>palealis</i> .....	139	<i>Philedone</i> .....	70	<i>prunifoliella</i> .....	29
<i>paleana</i> .....	74	<i>phragmitella, (Limnaecia)</i> .....	48	<i>Psammotis</i> .....	140
<i>pallidactyla</i> .....	104	<i>phragmitella, (Chilo)</i> .....	122	<i>Pseudametelia</i> .....	47
<i>pallidana</i> .....	75	<i>pinella</i> .....	127	<i>Pseudargyrotoza</i> .....	69
<i>pallidata</i> .....	136	<i>pratella</i> .....	123	<i>Pseudococcyx</i> .....	92
<i>paludella</i> .....	122	<i>Phthoeochroa</i> .....	59, 60, 63, 162	<i>pseudogemmellus</i> .....	52
<i>palumbella</i> .....	113, 163	<i>phycidella</i> .....	47	<i>Pseudopostega</i> .....	9
<i>palustralis</i> .....	140, 147	<i>Phycita</i> .....	115	<i>Pseudosciaphila</i> .....	78
<i>palustrana</i> .....	82	<b>Phycitinae</b> .....	111	<i>pseudospretella</i> .....	37
<i>Pammene</i> .....	1, 2, 5, 99-101, 162	<i>Phycitodes</i> .....	118	<i>Pseudoswammerdamia</i> .....	23
<i>Pancalia</i> .....	48, 161	<b>Phyllocnistinae</b> .....	22, 148	<i>Pseudotelphusa</i> .....	53
<i>pandalis</i> .....	144, 165	<i>Phyllocnistis</i> .....	22	<i>Psorosa</i> .....	5, 114
<i>Pandemis</i> .....	72-74	<i>Phyllonorycter</i> .....	5, 19-21, 159	<b>Psychidae</b> .....	3, 5, 15
<i>Parachronistis</i> .....	52	<i>pilosellae</i> .....	105	<i>pterodactyla</i> .....	105
<i>Paramesia</i> .....	70	<i>pimpinellae</i> .....	32	<b>Pterophoridae</b> .....	104, 148, 150
<i>Parapoynx</i> .....	133	<i>pingualis</i> .....	109	<i>Pterophorus</i> .....	107
<i>parasitella</i> .....	13	<i>pinguis</i> .....	117	<i>Ptycholoma</i> .....	72
<i>Paraswammerdamia</i> .....	5, 24	<i>piniariella</i> .....	24	<i>Ptycholomoides</i> .....	72
<i>Paratalanta</i> .....	5, 144, 165	<i>pinicolana</i> .....	87, 92	<i>pulcherrimella</i> .....	32
<i>Parectropa</i> .....	16, 149	<i>pinicolella</i> .....	39	<i>pullicomella</i> .....	35
<i>parenthesella</i> .....	25	<i>Piniphila</i> .....	83	<i>pulveralis</i> .....	140
<i>pariana</i> .....	103	<i>pinivorana</i> .....	93	<i>pulvillana</i> .....	59
<i>paripunctella</i> .....	53	<i>platanoidella</i> .....	21	<i>punctalis</i> .....	109
<i>Parornix</i> .....	18, 19	<i>Platyptilia</i> .....	104	<i>purpuralis</i> .....	139
<i>partitella</i> .....	43	<i>Platytes</i> .....	130	<i>purpurea</i> .....	31
<i>parvidactyla</i> .....	105	<i>Plodia</i> .....	118	<i>pustulalis</i> .....	134, 164
<i>parvulana</i> .....	88	<i>plumbagana</i> .....	102	<i>pygmaeella</i> .....	27
<i>pascuella</i> .....	123	<i>plumbana</i> .....	101	<i>Pyla</i> .....	112
<i>pasiuana</i> .....	69	<i>plumbella</i> .....	23	<i>pyralella</i> .....	120
<i>Patania</i> .....	145	<i>Plutella</i> .....	26	<b>Pyralidae</b> .....	3, 108, 148, 149
<i>paucipunctella</i> .....	49	<b>Plutellidae</b> .....	26	<b>Pyralinae</b> .....	109, 149
<i>pauperana</i> .....	87	<i>poae</i> .....	34	<i>Pyralis</i> .....	109
<i>pectinea</i> .....	11	<i>podana</i> .....	71	<i>Pyrausta</i> .....	137-139, 165
<i>pedella</i> .....	38	<i>poliella</i> .....	126	<b>Pyraustinae</b> .....	136, 147-149
<i>Pediasia</i> .....	129, 130	<i>pollinalis</i> .....	134	<i>pyrella</i> .....	23

Q	S	
<i>quadriella</i> .....	<i>sabinellus</i> .....	29
<i>quadrimaculana</i> .....	<i>salaciella</i> .....	78
<i>quadrisignella</i> .....	<i>Salebriopsis</i> .....	18, 159
<i>quercana</i> .....	<i>salicella</i> ( <i>Dasystema</i> ) .....	38
<i>quercifoliella</i> .....	<i>salicella</i> ( <i>Hedya</i> ) .....	21
	<i>saligna</i> .....	22
<b>R</b>	<i>saltuum</i> .....	53
<i>ramella</i> .....	<i>santolinella</i> .....	86
<i>ramosella</i> .....	<i>sauciana</i> .....	1, 2, 5, 45
<i>ratzeburgiana</i> .....	<i>saxicolella</i> .....	87
<i>reaumurella</i> .....	<i>scabrana</i> .....	10
<i>rectifasciana</i> .....	<i>scabrella</i> .....	76
<i>Recurvaria</i> .....	<i>scalella</i> .....	52
<i>regiana</i> .....	<b>Scardiinae</b> .....	101
<i>reliquana</i> .....	<i>schaeffarella</i> .....	83
<i>repandana</i> .....	<i>Schiffermuelleria</i> .....	115
<i>resinella</i> .....	<i>schmidtellus</i> .....	92
<i>reticularis</i> .....	<b>Schoenobiinae</b> .....	146
<i>retinella</i> .....	<i>Schoenobius</i> .....	28
<i>Retinia</i> .....	<i>Schreckensteiniinae</i> .....	92
<i>rhamniella</i> .....	<i>Schreckensteiniidae</i> .....	48
<i>rhediella</i> .....	<i>schreibersiana</i> .....	100
<i>rhenella</i> .....	<i>schumacherana</i> .....	112, 163
<i>Rhigognostis</i> .....	<i>Sciota</i> .....	26
<i>rhododactyla</i> .....	<i>scopariella</i> .....	105
<i>Rhodophaea</i> .....	<i>Scoparia</i> .....	113
<i>rhombana</i> .....	<b>Scopariinae</b> .....	65
<i>rhombelliformis</i> .....	<i>scoticella</i> .....	54
<i>rhomboidella</i> .....	<i>scotinella</i> .....	57
<i>Rhopobota</i> .....	<i>Scrobipalpula</i> .....	84
<i>Rhyacionia</i> .....	<b>Scythrididae</b> .....	92, 93
<i>rivulana</i> .....	<i>Scythris</i> .....	82
<i>robertella</i> .....	<i>Scythropia</i> .....	11
<i>robiniella</i> ( <i>Macrosaccus</i> ) .....	<b>Scythropiidae</b> .....	21
<i>robiniella</i> ( <i>Parectropa</i> ) .....	<i>sedella</i> .....	16, 149
<i>roborana</i> .....	<i>Selagia</i> .....	91
<i>roborella</i> , ( <i>Phycita</i> ) .....	<i>selasella</i> .....	115
<i>robustella</i> .....	<i>semifascia</i> .....	17
<i>Roeslerstammia</i> .....	<i>semifulvella</i> .....	15
<b>Roeslerstammiidae</b> .....	<i>Semiopsis</i> .....	15
<i>rorrella</i> .....	<i>semipurpurella</i> .....	5, 22, 159
<i>rosana</i> .....	<i>semirubella</i> .....	72
<i>rubigana</i> .....	<i>senecionana</i> .....	63
<i>rubiginalis</i> .....	<i>senectella</i> .....	137
<i>rubiginosana</i> .....	<i>sepicolella</i> .....	86
<i>rufana</i> .....	<i>sequana</i> .....	66, 81
<i>rufescens</i> .....	<i>sequella</i> .....	59
<i>ruficeps</i> .....	<i>sericiella</i> .....	29
<i>ruficiliana</i> .....	<i>sericopeza</i> .....	64
<i>rufifrontella</i> .....	<i>serratella</i> .....	10
<i>rufimitrella</i> .....	<i>serratulella</i> .....	10
<i>rufipenella</i> .....	<b>Sesiidae</b> .....	17
<i>rupicola</i> .....	<i>sestertiella</i> .....	63
<i>ruralis</i> .....	<i>sexguttella</i> .....	145
<i>rurinana</i> .....	<i>shepherdana</i> .....	75
	<i>sicariellus</i> .....	56
	<i>siccella</i> .....	35
	<i>siderana</i> .....	82
	<i>similella</i> ( <i>Denisia</i> ) .....	36
	<i>similella</i> ( <i>Elegia</i> ) .....	111
	<i>similis</i> .....	51
	<i>simplana</i> .....	5, 85, 162
	<i>simplicella</i> .....	29, 114
	<i>simpliciana</i> .....	102
	<i>simpliciella</i> .....	26
	<i>singula</i> .....	55
	<i>Sitochroa</i> .....	139, 140
	<i>smeathmanniana</i> .....	62
	<i>sociana</i> .....	90
	<i>sociella</i> .....	108
	<i>sodaliana</i> .....	60
	<i>solandriana</i> .....	85
	<i>somnulentella</i> .....	5, 29
	<i>Sophronia</i> .....	56
	<i>sordidana</i> .....	85
	<i>Sorhagenia</i> .....	5, 48
	<i>sororculana</i> .....	79
	<i>sororculella</i> .....	54
	<i>spadicella</i> .....	113
	<i>sparrmannella</i> .....	8
	<i>sparsana</i> .....	65, 66
	<i>spectrana</i> .....	75
	<b>Spilomelinae</b> .....	144
	<i>Spilonota</i> .....	84
	<i>spiniana</i> .....	100
	<i>spinella</i> .....	5, 40
	<i>spinosella</i> .....	28
	<i>splendana</i> .....	98
	<i>squalorella</i> .....	46
	<i>stachydalis</i> .....	143
	<i>Stathmopoda</i> .....	38
	<b>Stathmopodinae</b> .....	38
	<i>steinkellneriana</i> .....	30
	<i>Stenolechoides</i> .....	52
	<i>Stenoptilia</i> .....	105
	<i>stephensiana</i> .....	68
	<i>sternipennella</i> .....	44
	<i>sticticalis</i> .....	137
	<i>sticticana</i> .....	90
	<i>stigmatella</i> .....	17
	<i>stipella</i> .....	36, 49
	<i>Stophedra</i> .....	5
	<i>straminea</i> .....	60
	<i>straminella</i> .....	5, 126
	<i>stratitotata</i> .....	133
	<i>striana</i> .....	81
	<i>striatella</i> .....	49, 58
	<i>striatipennella</i> .....	45
	<i>strigana</i> .....	75, 99, 102
	<i>strioella</i> .....	15



## 5. Farbfiguren



Fig. 01: *Neurothaumasia ankerella* (MANN, 1867) (Seite 14) Finowfurt Umg./Moor an der Finowfließniederung nordöstlich Lehnsee (11.VII.2016 LF leg., det. et coll. Schwabe). - Nur in Brandenburg und Sachsen nachgewiesen; Aufn. K. Schwabe.



Fig. 02: *Calybites quadrisignella* (ZELLER, 1839) (Seite 18) Gersdorf Umg./Gamengrund südlich Teufelssee (08.VIII.2017 LF leg., det. et coll. Schwabe). - Nur in 4 Bundesländern nachgewiesen, aktuell nur in Brandenburg; Aufn. K. Schwabe.



Fig. 03: *Callisto denticulella* (THUNBERG, 1794) (Seite 18) Eberswalde/Stadtgebiet: Kleingartenanlage im Schwärzetal nördlich Forstbotanischer Garten (11.V.2015 LF leg., det. et coll. Schwabe). - Wiederfund in Brandenburg; Aufn. K. Schwabe.

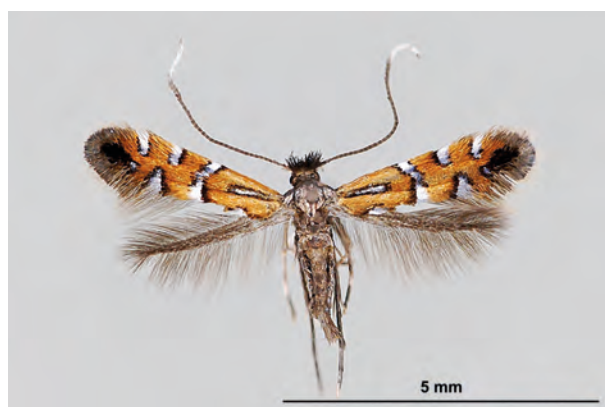

Fig. 04: *Phyllonorycter lautella* (ZELLER, 1846) (Seite 20) Eberswalde/Nähe Pflanzgarten des Forstbotanischen Gartens (30.VII.2019 e.p., leg., det. et coll. Schwabe). - Wiederfund in Brandenburg; Aufn. K. Schwabe.



Fig. 05: *Yponomeuta rorrella* (HÜBNER, 1796) (Seite 22) Eberswalde OT Finow/Stadtgebiet: Altenhofer Straße, im Garten (24.VII.2019 e.l., leg., det. et coll. Richert). - Wiederfund in Brandenburg; Aufn. C. Kutzscher.



Fig. 06: *Elachista obliquella* STAINTON, 1854 (Seite 34) Oderberg/Geistberg (05.VI.2017 TF Weibchen leg., det. genit. et coll. Schwabe). - Wiederfund in Brandenburg; Aufn. K. Schwabe.



Fig. 07: *Heinemannia festivella* (DENIS & SCHIFFERMÜLLER, 1775) (Seite 35) Oderberg/Geistberg (10.VI.2017 LF leg., det. et coll. Schwabe). - Wiederfund in Brandenburg; Aufn. K. Schwabe.



Fig. 08: *Bisigna procerella* (DENIS & SCHIFFERMÜLLER, 1775) (Seite 36) Finowfurt Umg./Moor an der Finowfließniederung nordöstlich Lehnsee (11.VII.2016 LF leg., det. et coll. Schwabe).

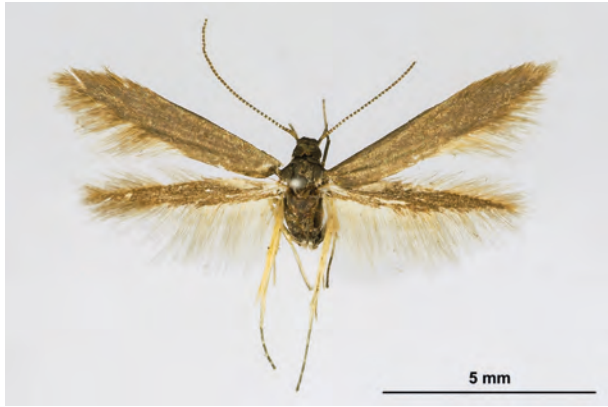

Fig. 09: *Metriotes (Coleophora) lutarea* (HAWORTH, 1828) (Seite 39) Eberswalde Umg./Oberheide: Gastrasse Richtung Leuenberger Wiese (05.V.2018, TF Weibchen, leg., det. genit. et coll. Schwabe). - Wiederfund in Brandenburg nach über hundert Jahren; Aufn. K. Schwabe.



Fig. 10: *Coleophora ochripennella* ZELLER, 1849 (Seite 39) Oderberg/Geistberg (10.VI.2017 LF Männchen leg., det. genit. et coll. Schwabe). - Wiederfund in Brandenburg; Aufn. K. Schwabe.



Fig. 11: *Coleophora variicornis* TOLL, 1952 (Seite 41) Oderberg/Geistberg (03.VII.2017 TF Männchen leg., det. genit. et coll. Schwabe). - Nur in den Bundesländern Bayern, Brandenburg und Sachsen nachgewiesen; Aufn. K. Schwabe.



Fig. 12: *Coleophora expressella* KLEMIENZIEWICZ, 1902 (Seite 45) Altgietzen Umg./Ödland südwestlich des Ortes (11.VIII.2019 LF Weibchen leg., det. genit. et coll. Schwabe). - Nur in den Bundesländern Brandenburg, Sachsen und Thüringen nachgewiesen; Aufn. M. Schröter.





Fig. 13: *Pancalia nodosella* (BRUAND, 1851) (Seite 48) Oderberg/Pimpinellenberg (18.V.1997 leg. det. et coll. Theimer). - Nur in den Bundesländern Saarland und Brandenburg nachgewiesen; Aufn. C. Kutzscher.



Fig. 14: *Eteobalea anonymella* (RIEDL, 1965) (Seite 48) Altglietzen Umg./Gabower Berge („Gabower Hangkante“) (11.VI.2015 LF leg., det. et coll. Schwabe). - Nur in 6 Bundesländern nachgewiesen, aktuell nur in Bayern, Brandenburg und Sachsen; Aufn. K. Schwabe.



Fig. 15: *Atremaea lonchoptera* STAUDINGER, 1871 (Seite 49) Eberswalde/Stadtgebiet: Kleingartenanlage im Schwärzetal nördlich Forstbotanischer Garten (23.VI.2016 LF leg., det. et coll. Schwabe). - Nur in BB nachgewiesen; Aufn. K. Schwabe.



Fig. 16: *Bryotropha umbrosella* (ZELLER, 1839) (Seite 51) Eberswalde Umg./Spechthausen – Finow (18.VI.1968 1F leg. Friese det. Karsholt coll. SDEI). - Neu im Land Brandenburg; Aufn. C. Kutzscher.



Fig. 17: *Scrobipalpa ocellatella* (BOYD, 1859) (Seite 55) Eberswalde/Stadtgebiet: Kleingartenanlage im Schwärzetal nördlich Forstbotanischer Garten (29.VIII.2018 LF 1 Männchen leg., Genit. - Präp. et coll. Schwabe det. F. Graf ). - Nach WEIDLICH 2019 neu in Brandenburg; unser Nachweis als weitere Bestätigung des Vorkommens im Land; Aufn. C. Kutzscher.



Fig. 18: *Anarsia innoxia* GREGERSON & KARSHOLT, 2017 (Seite 57) Eberswalde/Stadtgebiet: Kleingartenanlage im Schwärzetal nördlich Forstbotanischer Garten (23.VI.2016 LF leg. et coll. Schwabe det. K. Gregersen). - Neu in Brandenburg einschließlich Berlin; Aufn. M. Schröter.



Fig. 19: *Phtheochroa schreibersiana* (FRÖLICH, 1828) (Seite 59) Eberswalde OT Finow/Stadtgebiet: Altenhofer Straße, im Garten (03.VI.2019 LF leg. et coll. Richert det. Schwabe). - RL Land Brandenburg: Kategorie 1 (vom Aussterben bedroht); Aufn. C. Kutzscher.



Fig. 20: *Acleris lorquiniana* (DUPONCHEL, 1835) (Seite 65-66) Tornow Umg./Barnimhänge nördlich des Ortes: Abt. 630 (05. VII.2009 LF leg., det. et coll. Schwabe). - RL Land Brandenburg: Kategorie 1 (vom Aussterben bedroht); Aufn. K. Schwabe.



Fig. 21: *Gibberifera simplana* (FISCHER v. RÖSLERSTAMM, 1836) (Seite 85) Eberswalde OT Finow/Stadtgebiet: Altenhofer Straße, im Garten (30.V.2018 LF Männchen leg. et coll. Richert det. genit. Schwabe). - Wiederfund in Brandenburg; Aufn. C. Kutzscher.



Fig. 22: *Ancylis upupana* (TREITSCHKE, 1835) (Seite 94) Oderberg/Geistberg (10.V.2018 LF leg., det. et coll. Schwabe). - RL Land Brandenburg: Kategorie 1 (vom Aussterben bedroht); Aufn. K. Schwabe.



Fig. 23: *Pammene herrichiana* (HEINEMANN, 1854) (Seite 99) Eberswalde/Stadtgebiet: Kleingartenanlage im Schwärzetal nördlich Forstbotanischer Garten (17.V.2017 LF leg., det. et coll. Schwabe). - Neu in Brandenburg; Aufn. Schwabe.



Fig. 24: *Strophedra weirana* (DOUGLAS, 1850) (Seite 101) Eberswalde Umg./Wiebecke-Damm am Möllergrab (P-Fund 16.I.2016, F e.p. im Zimmer 03.III.2016: leg., det. et coll. Schwabe). - Wiederfund in Brandenburg; RL Land Brandenburg: Kategorie 1 (überholt; Anm. Verf.); Aufn. K. Schwabe.



Fig. 25: *Oxyptilus distans* (ZELLER, 1847) (Seite 106) Eberswalde OT Finow/Stadtgebiet: Altenhofer Straße, im Garten (03. VIII.2019 Weibchen leg. et coll. Richert, det. genit. Schwabe). - Wiederfund in Brandenburg; RL Land Brandenburg: Kategorie 3 (gefährdet); Aufn. M. Schröter.



Fig. 26: *Buckleria paludum* (ZELLER, 1839) (Seite 107) Liepe Umg./Forst Chorin: NSG Plagefenn (24.VII.2019 TF leg. Richert, det. et coll. Schwabe). - RL Land Brandenburg: Kategorie 2 (stark gefährdet); Aufn. K. Schwabe.



Fig. 27: *Salebriopsis albicilla* (HERRICH-SCHÄFFER, 1849) (Seite 111) Eberswalde OT Finow/Stadtgebiet: Altenhofer Straße, im Garten (17.V.2018 LF Männchen leg. et coll. Richert det. genit. Schwabe). - RL Land Brandenburg: Kategorie 2 (stark gefährdet); Aufn. M. Schröter.



Fig. 28: *Delplanqueia dilutella* (DENIS & SCHIFFERMÜLLER, 1775) (Seite 112) Stolpe a. O./Trockenhänge am Stadtweg (14. VI.2019 LF 1F leg. et coll. Richert det. Schwabe). - Wiederfund in Brandenburg; RL Land Brandenburg: Kategorie 1 (vom Aussterben bedroht); Aufn. M. Schröter.



Fig. 29: *Sciota rhenella* (ZINCKEN, 1818) (Seite 112) Eberswalde OT Finow/Stadtgebiet: Altenhofer Straße, im Garten (30.VI. 2019 LF 1 Weibchen leg. et coll. Richert det. genit. Schwabe). - RL Deutschland und RL Land Brandenburg: Kategorie 3 (gefährdet); Aufn. M. Schröter.



Fig. 30: *Pempelia palumbella* (DENIS & SCHIFFERMÜLLER, 1775) (Seite 113) Eberswalde OT Finow Umg./Forst Finowtal: Einflugschneise Flugplatz (11.VII.2019 TF 1F leg. et coll. Richert det. Schwabe). - RL Deutschland und RL Land Brandenburg: Kategorie 3 (gefährdet); Aufn. M. Schröter.



Fig. 31: *Hypochalcia ahenella* (DENIS & SCHIFFERMÜLLER, 1775) (Seite 115) Stolpe a. O./Trockenhänge am Stadtweg (14. VI.2018 LF leg. Richert coll. Schwabe). - RL Land Brandenburg: Kategorie 2 (stark gefährdet); Aufn. K. Schwabe.



Fig. 32: *Crambus heringiellus* (HERRICH-SCHÄFFER, 1848) (Seite 123) Spechthausen Umg./Fischbruthaus (19.VII.1966 leg. Friese coll. SDEI). - RL Deutschland und RL Land Brandenburg: Kategorie 2 (stark gefährdet); Aufn. C. Kutzscher.



Fig. 33: *Agriphila deliella* (HÜBNER, 1813) (Seite 124-125) Zerpenschleuse/Ortsgebiet: Berliner Straße, im Garten (31. VIII.2014 LF 1F leg., det. et coll. Busse). - RL Land Brandenburg: Kategorie 3 (gefährdet), RL Deutschland: Kategorie 2 (stark gefährdet); Aufn. M. Schröter.



Fig. 34: *Agriphila geniculea* (HAWORTH, 1811) (Seite 126) Eberswalde/Stadtgebiet: Kleingartenanlage im Schwärzetal nördlich Forstbotanischer Garten (04.VIII.2014 LF leg. et coll. Schwabe). - RL Land Brandenburg: Kategorie 2 (stark gefährdet); Aufn. K. Schwabe.



Fig. 35: *Epascestria pustulalis* (HÜBNER, 1823) (Seite 134) Gabow/Granitberggebiet (11.VI.2015 LF leg. et coll. Schwabe). - RL Deutschland und RL Land Brandenburg: Kategorie 3 (gefährdet); Aufn. K. Schwabe.



Fig. 36: *Loxostege turbidalis* (TREITSCHKE, 1829) (Seite 136) Stecherschleuse Umg./am Rande des ehemaligen Kiesgrubengeländes nordöstlich des Ortes (11.VI.2007 leg., det. et coll. Schwabe). - RL Deutschland: Kategorie 2 (stark gefährdet); Aufn. K. Schwabe.



Fig. 37: *Pyrausta cingulata* (LINNAEUS, 1758) (Seite 137) Brodowin (18.VIII.1970 leg. Gaedike coll. SDEI). - RL Deutschland: Kategorie 2 (stark gefährdet), RL Land Brandenburg: Kategorie 3 (gefährdet); Aufn. C. Kutzscher.



Fig. 38: *Pyrausta porphyralis* (DENIS & SCHIFFERMÜLLER, 1775) (Seite 138) Oderberg/Gebiet Pimpinellenberg-Teufelsberg (V. 1997 leg. et coll. Theimer). - RL Deutschland: Kategorie 2 (stark gefährdet), RL Land Brandenburg: Kategorie 1 (vom Aussterben bedroht); Aufn. C. Kutzscher.



Fig. 39: *Anania perlucidalis* (HÜBNER, 1809) (Seite 143) Niederfinow Umg./Oder-Havel-Kanal westlich vom Schiffshebewerk (27.VIII.2016 LF leg. et coll. Schwabe). - RL Deutschland: Kategorie 3 (gefährdet); Aufn. K. Schwabe.



Fig. 40: *Paratalanta pandalis* (HÜBNER, 1825) (Seite 144) Eberswalde Umg./Oberheide: Wiebecke-Damm am Möllergrab (25.V.2012 LF leg. et coll. Schwabe). - RL Deutschland und RL Land Brandenburg: Kategorie 2 (stark gefährdet); Aufn. K. Schwabe.



Fig. 41: *Udea lutealis* (HÜBNER, 1809) (Seite 144-145) Stecherschleuse Umg./am Rande des ehemaligen Kiesgrubengeländes nordöstlich des Ortes (01.VIII.2007 TF leg. et coll. Schwabe). - RL Deutschland: Kategorie 2 (stark gefährdet); Aufn. K. Schwabe.



Fig. 42: *Udea olivalis* (DENIS & SCHIFFERMÜLLER, 1775) (Seite 145) Eberswalde/Stadtgebiet: Kleingartenanlage im Schwärzetal nördlich Forstbotanischer Garten (08.VI.2016 LF leg., det. et coll. Schwabe). - Wiederfund in Brandenburg; RL Land Brandenburg: Kategorie 0 (ausgestorben oder verschollen; Anm. Verf.: Kategorie überholt!); Aufn. K. Schwabe.