

consultable

**Ecole Nationale Supérieure
des Sciences de l'Information
et des Bibliothèques**

Diplôme de conservateur de bibliothèque

RAPPORT DE STAGE

STAGE EFFECTUE A LA BIBLIOTHEQUE INTERUNIVERSITAIRE CUJAS

BOYER FABRICE

BIBLIOTHEQUE DE L'ENSSIB



8140631

sous la direction de Mme F. BOUSTOULER,
conservateur dirigeant le département des entrées de la Bibliothèque CUJAS

*1999
DCB ST
52*

2000



*« Dégout des jours passés sur le hamac,
En vêtements de toile, dans des villes sans boutiques :
Dégout des chasses aux bêtes fauves, des résidences
Royales des Indes et des cités d'Australasie,
Où l'on ne fait que penser à toi, par toi, Europe.
Car là, dans le brouillard, sont les bibliothèques! »*

V. LARBAUD, *Les poésies d'A.O. Barnabooth*. « EUROPE », II.

INTRODUCTION

J'avais sollicité de Mme ROCHE, conservateur général et directeur de la Bibliothèque interuniversitaire de CUJAS, un stage de trois mois, prévu dans la formation de l'ENSSIB et ce, pour trois raisons : la première était que je désirais connaître le fonctionnement interne d'une des grandes bibliothèques françaises ; je souhaitais également accomplir cet aspect essentiel du métier qu'est l'évaluation de collection -sujet proposé- ; il ne m'avait jamais été loisible jusqu'ici, en troisième lieu, de comprendre les modes de pensées et de travail des juristes, alors même que depuis l'Ecole des CHARTES je m'intéresse au parcours d'un avocat du XIXe s. passé en politique.

Mme ROCHE a bien voulu agréer ma candidature et accepter que je vaque deux jours par semaine à mon rapport d'étape sur MARTIGNAC. Quant à Mme BOUSTOULER, qui supervisait mon travail d'évaluation, elle m'a toujours prêté une oreille attentive. En m'accordant ainsi une totale liberté d'action, la direction de la bibliothèque m'a permis de profiter pleinement de ce qui était mon premier véritable stage en bibliothèque et, en me consacrant toujours volontiers de leur temps, conservateurs, bibliothécaires et magasiniers m'ont enrichi de leur expérience.

Il paraît indispensable de faire un développement sur les méthodes, enjeux et données de l'établissement, avant d'aborder les rapports qu'entretient le lecteur avec la bibliothèque. Le troisième mouvement repose, pour sa part, sur mon activité propre de stagiaire. L'œil critique que je me permets de poser sur quelques aspects de ce service interuniversitaire ne doit pas occulter les points forts de la Bibliothèque CUJAS : la richesse des collections de tous types, le professionnalisme des équipes et la volonté constante d'amélioration, qui transparaît au travers de l'ambitieux plan quadriennal.

I. DONNEES, ENJEUX ET METHODES

UN STATUT DE BIBLIOTHEQUE INTERUNIVERSITAIRE HERITE DE L'HISTOIRE

Le « carré d'as » des bibliothèques universitaires parisiennes se compose de la Bibliothèque de la SORBONNE, de la Bibliothèque SAINTE-GENEVIEVE, de la BIUM [Bibliothèque interuniversitaire de médecine] et de la Bibliothèque CUJAS. Elle doivent leur statut privilégié à leur ancienneté, à l'importance de leurs collections et à l'utilisation qu'en fait la communauté scientifique. Le prestige qui, nécessairement, s'attache à ces quatre établissements a une contrepartie : ce sont quatre bibliothèques interuniversitaires [SICD], écartelées entre différentes universités parisiennes. Dans le cas de la Bibliothèque CUJAS, il existe un conseil de la bibliothèque, réuni deux fois par an, où siègent de droit le président de l'Université PARIS I-PANTHEON-SORBONNE, et son homologue de l'Université PARIS II-ASSAS, qui décident avec le directeur de la Bibliothèque CUJAS des décisions à mettre en oeuvre¹. On ne saurait nier les complications nées de cette situation, même si PARIS-I est l'université de tutelle². En outre, PARIS I et PARIS II ne détiennent pas dans leur giron que la Bibliothèque CUJAS : chacune ont leur propre SCD [Service commun de la documentation] et PARIS I cogère d'autres bibliothèques, comme celle de la SORBONNE.

UNE OFFRE DOCUMENTAIRE INEGALEE DANS LE DOMAINE DU DROIT EN FRANCE

Héritière de l'ancienne Bibliothèque de la Faculté de droit de PARIS, la Bibliothèque CUJAS occupe la première place dans les sciences juridiques en France, en termes d'offre documentaire et d'accessibilité. Subsidiairement, elle acquiert un nombre non négligeable de titres dans les domaines de l'économie et de la gestion et, dans une moindre mesure, dans celui des sciences politiques³. Avec plus de 600 000 volumes, plus de 7 500 périodiques, dont plus de

¹ La Bibliothèque CUJAS a signé avec chacune de ses deux universités contractantes une convention.

² Le budget, les locaux, une partie du personnel ressortissent ainsi de PARIS I.

³ Pour les seules monographies, la Bibliothèque CUJAS a acheté 3 126 titres en droit français et étranger pour un montant de 1 335 870 F et 1 839 titres dans d'autres matières, pour une somme de 571 647 F, pour l'année 1998 (la

3 300 vivants, un fonds capital constitué par des thèses, des mémoires de DEA et de DESS et sa position de CADIST en droit étranger, la bibliothèque laisse derrière elle la BNF, qui a néanmoins consenti un effort considérable en droit pour l'ouverture du site de TOLBIAC, et la Bibliothèque du Sénat, aux 400 000 volumes et aux mille titres de périodiques tous domaines confondus. Or, en droit, cette importance quantitative des collections induit une richesse qualitative hautement appréciable : selon M. J. GASNAULT, directeur de la documentation du cabinet GIDE, LOYRETTE et NOUEL, en effet, les informations dispensées par les entreprises commerciales comme DALLOZ, LAMY ou LA GAZETTE DU PALAIS ne sont pas toujours fiables. Craignant le vice de forme et l'imprécision fatale, étudiants, professeurs, cabinets d'avocats... voient dans les ressources de la Bibliothèque CUJAS le moyen d'identifier les sources exactes et de confronter toutes les interprétations auxquelles peuvent donner lieu des textes « normatifs »⁴.

UN PUBLIC ESSENTIELLEMENT ESTUDIANTIN

Au regard de cette qualité de l'offre documentaire, il n'est pas illogique de penser que la Bibliothèque CUJAS devrait n'avoir pour public que les chercheurs et compléter ainsi l'offre des SCD de PARIS I et de PARIS II, qui visent le premier cycle. S'il n'en est pas ainsi, c'est que les universités parisiennes ne proposent pas assez de salles de travail pour leurs étudiants et qu'il manque une bibliothèque digne de ce nom dans le QUARTIER LATIN destinée au premier cycle et aux étudiants de licence : le SCD de PARIS I, de fait, se trouve à TOLBIAC ; quant à celui de PARIS II, il est très restreint et ne prête pas d'ouvrages⁵. Géographiquement, enfin, il n'y a que la rue à

plupart des données que nous avançons reprennent celles du rapport d'activité de la bibliothèque de 1998, année des grands travaux).

⁴ En droit français, les normes sont des règles juridiques édictées par différentes instances investies de ce pouvoir. Un système hiérarchique ordonne ces normes et la première de toutes est la constitution.

⁵ Il est prévu une extension de ce SCD d'ici 3 à 5 ans.

traverser pour aller des locaux de l'ancienne faculté de droit que se partagent les deux universités pour les cours, à la Bibliothèque CUJAS⁶.

⁶ PARIS I et PARIS II ont certes récemment adopté une mesure qui ferme l'accès de la Bibliothèque CUJAS aux étudiants de première année. Il ne semble pour l'heure pas question de comprendre dans cette interdiction les élèves de deuxième année et de licence.

UN BATI CONTRAIGNANT

Il en irait tout autrement si la Bibliothèque CUJAS disposait de larges espaces, organisés pour accueillir dans de bonnes conditions les différents publics universitaires et le monde judiciaire... On n'avait pas prévu, en rénovant le bâtiment dans les années 1950, l'explosion du nombre des étudiants qui est une spécificité de la Ve République et qui suppose des normes de sécurité d'un tout autre ordre. Le nombre de lecteurs inscrits à la bibliothèque dépasse les 20 000⁷ et, pour avoir travaillé dans la grande salle de lecture, j'ai pu remarquer l'assiduité de ce lectorat⁸. Les capacités de stockage sont, elles aussi, en passe d'être saturées (20 km de rayonnage, hors réserve et libre accès). La Bibliothèque CUJAS représente pourtant une superficie au sol de 7 200 m², dira-t-on ; encore faut-il prendre en compte la façon dont est structuré l'espace. Eclaté en deux bâtiments, étagé sur plusieurs niveaux, le volume, à peine modulable, ne s'adapte pas toujours aux conceptions bibliothéconomiques modernes. Décongestionner la bibliothèque, en lui offrant à tout le moins de nouvelles extensions de magasins sur place serait envisageable, si le ministère décidait de rattacher le quadrilatère du collège SAINTE-BARBE, en faillite, à la Bibliothèque CUJAS et à la Bibliothèque SAINTE-GENEVIEVE. L'irréel demeure de mise, car la cession de cet emplacement au coeur d'un Ve arrondissement extrêmement convoité suscite plusieurs projets concurrents.

UN PERSONNEL COMPETENT MAIS INSUFFISANT

Compétent et, généralement, à l'aise à la Bibliothèque CUJAS, le personnel titulaire revenait en 1998 à 63, 7 équivalents temps plein, ce qui est insuffisant. Ce constat est patent au sein du département de la communication, auquel revient la tâche de satisfaire aux demandes du public de la grande salle de lecture. On n'y dénombre que 19 magasiniers titulaires pour 7 contractuels à temps plein palliant les 7 vacances de postes déclarées et 17 vacataires, alors

⁷ D'après le rapport de 1998, le nombre d'inscriptions pour l'année universitaire 1997-1998 (1er octobre 1997-30 septembre 1998) s'élève à 17 087 (la fermeture de la bibliothèque à partir du 1er juillet 1998 a entraîné un déficit par rapport à l'année précédente).

même que la Bibliothèque CUJAS fut l'une des premières bibliothèques à s'engager à ouvrir jusqu'à 21 h. de novembre à mai. Les catégories A et B ne sont pas épargnées par la pénurie : il faut savoir que le ministère a récemment supprimé un poste de conservateur, qui est pourtant indispensable au bon fonctionnement de la cellule des publications intergouvernementales, qu'un poste à temps plein de conservateur pour la conservation des collections serait appréciable, qu'un poste de bibliothécaire à temps plein permettrait au centre de recherche documentaire (CERDOC) de faire face à la montée croissante des demandes⁹ et qu'un ingénieur à demeure apurerait le retard pris en informatique. En attendant mieux, la Bibliothèque CUJAS puise dans ses ressources propres pour rétribuer ces auxiliaires précieux, que sont les contractuels recrutés sur des postes de titulaires et vacataires. De surcroît, il faut former ce personnel volatile et sans perspective constamment, au gré des nouvelles arrivées¹⁰.

LES OBJECTIFS QUE S'ASSIGNE LA BIBLIOTHEQUE CUJAS

Dans ces conditions, la Bibliothèque CUJAS poursuit deux objectifs, en espérant que leur réalisation débouchera sur une enveloppe financière plus importante et sur des créations de poste : l'application du plan quadriennal et la remise à niveau des locaux. Le plan quadriennal, accepté par PARIS I et le ministère, obéit à trois orientations, sur lesquelles nous reviendrons ultérieurement : l'achèvement de la mise en place du système intégré de gestion de bibliothèque et la conversion rétrospective des catalogues ; l'enrichissement, la préservation et la valorisation des collections ; enfin, l'amélioration de l'accueil des usagers. Ce plan a débuté en 1998 et s'achève en 2001.

ORGANISATION DU PERSONNEL, METHODES DE TRAVAIL ET COMMUNICATION

⁸ Tous espaces compris (grande salle de lecture, salle des périodiques, salle des publications intergouvernementales, salle de recherche documentaire dite salle VIOLLET, salle des professeurs dite salle SALEILLES), la Bibliothèque CUJAS a une capacité d'accueil de 595 places, sans compter les 2 de la Réserve.

⁹ Le CERDOC, sans ses vacataires, ne pourrait pas assumer son rôle. D'après le rapport 1998, le CERDOC emploie en vacations l'équivalent de deux temps complets plus un poste à 70 %.

¹⁰ Le CERDOC a, néanmoins, mis le pied à l'étrier à plusieurs de ses vacataires, qui occupent actuellement des postes dans des centres de documentation privés juridiques.

La Bibliothèque CUJAS, avec ses quelque 100 personnes qui y travaillent, atteint une taille critique. Aussi, le directeur de l'établissement, reprenant le schéma de répartition des tâches de son prédécesseur, a-t-elle décidé d'innover la bibliothèque, en déléguant des responsabilités et en promouvant l'esprit d'initiative. L'administration générale et le département des entrées coexistent dans le premier bâtiment ; dans le second, le département de la communication occupe la grande salle de lecture et la majeure partie des espaces attenants, tandis que département du catalogage, département informatique et CERDOC en ont investi le deuxième étage.

La séparation géographique en deux blocs ne facilite pas le travail. Le circuit du document, par exemple, en est ralenti. Acquis, reçues et « rondées » par le département des entrées, les monographies devront être transportées au département du traitement pour y être cataloguées, ce qui sous-entend de descendre un escalier, d'emprunter le couloir d'accès qui relie le hall à la grande salle de lecture, de traverser cette dernière et de monter soit par l'escalier, soit par l'ascenseur au second étage de l'autre bâtiment. Emettons une suggestion : le département des entrées pourrait peut-être permuter avec le CERDOC et voisiner, de cette façon, avec le département des entrées. Dans ce cas de figure, il conviendrait naturellement de placer des portes à code à l'entrée des bureaux du directeur, du directeur adjoint et de l'agent administratif, en raison du flux de lecteurs qu'une telle disposition implique. La répartition spatiale, qui plus est, cloisonne les équipes. Un membre du personnel a peu l'occasion de côtoyer tel d'un autre service, sauf relations amicales ou travail en commun ponctuel. De la part de quelques-uns, cela tient à un manque de curiosité ou à de l'indifférence ; pour d'autres, le sentiment de « corps » ou celui d'appartenance à un département prédomine. La création d'un journal interne pourrait sans doute permettre de rapprocher les uns et les autres et à la logique d'établissement de s'imposer davantage dans les esprits.

Autre registre, la communication externe constitue un des points forts de la Bibliothèque CUJAS. Par communication externe, entendons les rapports avec les autres institutions et les usagers. Distinguons ce qui est dû à l'aspect purement professionnel des choses de ce qui relève de la simple information et de la fourniture de données. Professionnellement, de fait, la Bibliothèque CUJAS accumule les responsabilités de coordination et est, par là même, un des centres nerveux du réseau des organismes de documentation. Tout d'abord, la Bibliothèque CUJAS est pôle associé de la BnF en sciences juridiques et propose un nombre certain de vedettes

RAMEAU en droit. Le conservateur du service des périodiques (département des entrées), anime le « centre régional 27 » du CCN-PS, qui coiffe un dispositif de 50 bibliothèques de L'Ile-de-France, dont 20 travaillent activement. Un autre conservateur au département des entrées a été élu en 1998 et pour un mandat de deux ans, l'un des deux coordinateurs, au niveau national, des 50 centres de documentation européenne (CDE) français, et, ce faisant, l'un des deux interlocuteurs nationaux de la dixième direction générale de la commission européenne. Pour donner vie à cette coopération entre CDE, ce conservateur est à l'origine d'une liste francophone de discussion et d'échange sur internet (FranCDE), à l'image d'EURODOC, la seule liste, anglophone, qui traitait jusqu'à présent de ces problèmes¹¹. La Bibliothèque CUJAS sait, enfin, communiquer son savoir-faire : le professionnalisme des bibliothécaires et des conservateurs se mesurent à l'aune des multiples formations qu'ils assurent à la Bibliothèque CUJAS même ou à l'extérieur.

Du point de vue de l'information, la bibliothèque se montre soucieuse de renseigner ses utilisateurs. Lors des travaux de 1998, les lecteurs ont été régulièrement avertis de l'état d'avancement du chantier au moyen de panneaux dans le hall, d'affichettes, de messages électroniques envoyés aux enseignants, d'avis dans les journaux d'information de PARIS I et de PARIS II, d'une rubrique sur le site internet et d'annonces sur le répondeur de la Bibliothèque CUJAS. La récente motion adoptée par le conseil de la bibliothèque interdisant l'emprunt à domicile des ouvrages antérieurs à 1914 et des périodiques a été notifiée largement par un affichage judicieux au sein de l'établissement, par une distribution à chaque place de lecture de tracts, pendant plusieurs jours de suite, par une « manchette » sur la première page du site internet... Deux réserves, toutefois : le site internet de la bibliothèque n'a pas de rubrique sur les questions les plus fréquemment posées et n'est pas traduit en espagnol en anglais ou en allemand, ce qui serait souhaitable pour toucher un public de chercheurs étrangers ; la signalétique, d'autre part, n'est pas encore en place à l'intérieur des locaux¹². Quittons le plan de l'information pratique pour aborder celui de la fourniture de données : elle jouit, en effet, d'une réputation enviable, qui repose sur l'activité du CERDOC. Nous avons dit plus haut l'importance qualitative

¹¹ Environ 50 CDE participent à cette liste de discussion, pour y échanger des informations, s'enquérir des formations, demander à des collègues des documents manquants ou comparer des instruments de travail. Cette liste double efficacement la liste anglaise, en établissant le contact entre des interlocuteurs parlant une langue latine (des CDE suisses, belges, espagnols ou portugais collaborent à FranCDE).

¹² Ce n'est qu'une question budgétaire. Aussi devrait-elle aiguiller bientôt les lecteurs.

des collections de la Bibliothèque CUJAS ; elle est d'autant mieux perçue que le CERDOC peut, en quelques heures, instruire une demande précise et retourner des photocopies de documents officiels, de textes de doctrine ou de jurisprudence par fax, coursier ou courrier. Cette souplesse a un coût, que le service depuis 1993, avec l'aval des présidents de PARIS I et de PARIS II, facture, selon la qualité du demandeur¹³. La formule rencontre un succès croissant : d'après un conservateur au CERDOC, le chiffre d'affaires est passé du simple au double entre octobre 1998 et octobre 1999 (de 30 à 35 000 F à 60-70 000 F). En outre, avec des cabinets juridiques, le CERDOC copilote LE DOCTRINAL, CD-ROM périodique à livraison mensuelle, dans lequel sont dépouillés tous les articles de doctrine parus dans 180 revues de droit de langue française ou anglaise¹⁴. Fourniture de données d'un autre ordre, le PEB, connaît plus de difficultés : comme on pouvait s'y attendre, peu de lecteurs de la Bibliothèque CUJAS ont recours à ce service (35 demandes de juillet à septembre 1999), tandis que 1 305 demandes extérieures ont afflué dans le même laps de temps¹⁵. Or, seulement un tiers de ces dernières demandes ont été satisfaites. Le conservateur qui chapeaute ce service, cite, pour expliquer ce phénomène, de multiples exemples de formulations incorrectes, floues ou de desiderata mal adressés¹⁶.

¹³ Le forfait de base est de 50 F. Plus la demande est importante, plus s'élève, bien évidemment le coût. Il avoisine généralement 300 F. Une page faxée est facturée 15 F. Pour les envois par courrier, les étudiants déboursent nettement moins que les administrations ou les cabinets d'avocats.

¹⁴ Ce CD-ROM est édité par TRANSACTIVE et existe en version monoposte et en version réseau. Un abonnement d'un an revient à 12 300 F.

¹⁵ Le PEB ne concerne que les bibliothèques municipales et universitaires françaises (hors Ile-de-France) et étrangères.

¹⁶ Là encore, mon expérience personnelle du PEB, lorsque j'étais étudiant parisien, m'a montré combien les services de prêts à distance fonctionnaient généralement mal en France.

II. ETRE LECTEUR A LA BIBLIOTHEQUE CUJAS

Après une fermeture de six mois, la Bibliothèque CUJAS a rouvert : quel visage présente-t-elle maintenant à ses usagers?

L'INSCRIPTION

Obtenir sa carte de lecteur à la Bibliothèque CUJAS passe par une inscription sur place, via le site internet de la Bibliothèque CUJAS ou par correspondance. Ces deux derniers procédés sont maintenant préférés, car c'est un gain de temps pour la bibliothèque et pour le demandeur, qui n'a pas à piétiner dans le hall. Sur la carte délivrée, une pastille de couleur indique au personnel le statut de son possesseur. Chaque couleur, ainsi, détermine le quota de documents que l'on peut emprunter, la durée de ces prêts, l'accession ou non à des espaces privilégiés. Il est remis une petite pochette à tout nouvel inscrit, en guise de guide du lecteur. Bien pensée, elle inclut, notamment, un plan de la grande salle de lecture, un memento d'utilisation du catalogue informatique, les modalités d'accès aux ouvrages et... un petit rappel de savoir-vivre.

L'ENTREE DANS LA BIBLIOTHEQUE CUJAS

Une fois que l'on a pénétré dans la Bibliothèque CUJAS, deux agents effectuent un contrôle. D'aucuns n'aiment pas ce principe. Il s'impose, pourtant, partout, pour des motifs sécuritaires et réglementaires. Dans les universités du QUARTIER LATIN, ainsi, à la BnF, à SAINTE-GENEVIEVE, il faut exhiber un justificatif. Conséquences directes : l'interdiction de fumer à l'intérieur des bâtiments est respectée et tous les étudiants et retraités désœuvrés sont écartés au profit de ceux qui ont besoin des collections de la bibliothèque. On traverse, ensuite, le hall rénové : là, des bustes, nettoyés, de grands juristes côtoient des ordinateurs qui sont installés le long du mur EST sur des tablettes qui permettent d'interroger l'OPAC. Depuis la rentrée universitaire 1999, une formation à l'OPAC est dispensée aux volontaires sur ces appareils : un

cahier avec les horaires est disponible à cet effet au bureau de renseignement de la grande salle de lecture¹⁷. Dans le coude reliant les deux bâtiments, enfin, on remarque les affiches requérant, sur le ton de l'humour, le silence¹⁸.

LA GRANDE SALLE DE LECTURE

On accède à la grande salle de lecture par un tourniquet qui ne fonctionne pas : ce contretemps est devenu habituel, en raison de l'impérite de la société qui a mis en place les portillons¹⁹. Cependant, pour tel qui fréquente la bibliothèque depuis plusieurs années, l'amélioration de la grande salle de lecture est une réalité tangible et justifie la fermeture de 1998. On a pris en compte le confort visuel, en revoyant entièrement l'éclairage. La banque de renseignement, les guichets de communications des ouvrages ont été refaits pour faciliter le travail du personnel. Au lieu de trois guichets séparés et étroits, de la sorte, une seule banque de communication des ouvrages permet la circulation des magasiniers entre les trois postes. Un magasinier peu sollicité peut immédiatement, désormais, voir si un collègue est débordé et s'il peut l'épauler. Le lecteur, suite à ces transformations, respecte davantage l'endroit et a affaire à un personnel plus serein et plus à même de prêter attention à la qualité de sa relation avec l'usager. Conformément au plan quadriennal, du reste, l'accueil est au coeur d'une série de stages destinés au personnel, depuis cet automne. De plus, d'utiles et claires fiches de procédure servent

¹⁷ La Bibliothèque CUJAS, en tant que bibliothèque de recherche, ne s'occupait que de la formation des écoles doctorales, jusqu'ici. Devant les besoins, la Bibliothèque CUJAS a mis sur pied ce programme, qui s'apparente à ce que l'on fait ailleurs dans le cadre de l'unité méthodologique du travail universitaire (UMTU).

¹⁸ Cette campagne d'information a été commandée à une société de service, qui a illustré plaisamment des onomatopées usitées dans différentes langues pour intimer le silence et termine chaque suite d'affiches par une photo de la grande salle de lecture de la Bibliothèque CUJAS. La légende de cette dernière photo n'oublie pas le téléphone portable.

¹⁹ Cf. Annexe II : plan de la grande salle de lecture.

de cadre d'action aux magasiniers pour chaque poste de travail : c'est une manière efficace de désamorcer la plupart des conflits entre collègues ou avec les lecteurs.

L'ACCES AUX DOCUMENTS

S'il ne veut que des usuels (codes...) ou une édition récente qui fait autorité, plusieurs milliers d'ouvrages sont en libre accès, vécu comme essentiel par le public étudiant²⁰. Inutile de préciser que le lecteur ne raisonne pas selon la cote, mais bien selon des « zones », qu'il a défrichées au gré de ses recherches ou repérées sur le plan de la salle compris dans sa pochette d'inscription. Le lecteur, néanmoins, vicie le système du libre accès, en amoncelant anarchiquement sur les étagères de la salle les volumes de toutes matières. Il arrive fréquemment également que des usuels provenant de la salle des périodiques soient descendus par des lecteurs voulant meubler leur temps d'attente dans la grande salle de lecture. Dans l'intérêt même du public, un rangement quotidien des collections s'impose. Après un regroupement rapide le soir, une demi-heure est consacrée à cette tâche, avant l'ouverture au public (entre 8 h. 30 et 9 h.). La pastille de couleur apposée au dos des volumes est un moyen commode pour les départager selon les domaines ; bien entendu, la cote prévaut pour le classement à l'intérieur de chacun de ces domaines. La classification en vigueur, du reste, est une originalité de la maison, inspirée en partie par celle de la Bibliothèque du CONGRES, meilleure que la DEWEY pour le droit franco-germanique. D'après le service du catalogage, le système de la Bibliothèque du CONGRES, en effet, satisfaisante intellectuellement, ne facilite pas les regroupements, en excluant tout chiffre après une cote constituée de lettres. Les usuels des périodiques, quant à eux, sont repérables par une petite étiquette « service des périodiques » surmontant la cote et enlevée lorsque l'usuel a plus de dix ans et qu'il est placé dans les sous-sols. Un problème de place, enfin, se pose déjà avec acuité, au vu de l'accroissement annuel des livres placés en libre accès. Avait été avancée l'idée d'une mezzanine pour y remédier, mais PARIS I ne l'a pas suivie pour l'heure. Si le lecteur demande un ouvrage entreposé dans les magasins, il devra échanger sa carte de la bibliothèque contre une contremarque numérotée et déposer sa demande à l'un des guichets. Le formulaire de demande est en deux parties : il conserve la première, dûment horodatée²¹ et donne la seconde au magasinier qui y portera la réponse des magasins en cas d'absence du document ou s'en servira

²⁰ Dans le rapport d'activité de 1998, on évaluait les grands recueils de jurisprudence et autres usuels en libre accès à 3 000 volumes ; à 7 000, les monographies consultables immédiatement (dont 62 % sont juridiques, quand 28,5 % regardent l'économie et la gestion et 9,5 % la science politique).

de fantôme²². La durée d'attente tourne autour d'une demi-heure : le lecteur, averti par le tableau lumineux surplombant la banque de communication, se dirigera vers un autre guichet n°2 et y obtiendra le document voulu. Pour la consultation des thèses, fonds primordiaux des BU, le traitement des demandes s'effectue selon les mêmes principes à un troisième guichet doté du logiciel ERIC, qui, pilotant une « armoire » électronique, permet de repérer instantanément le travail microfiché requis parmi des centaines d'autres et fait fonction de catalogue des thèses. Des postes de lecture de microfiches sont disponibles dans la salle même, avec possibilité de photocopier pour certains²³. C'est à la sortie de la salle, enfin, que l'utilisateur pourra faire enregistrer ses emprunts, à condition qu'il ne soit pas pénalisé par un retard dans le retour des monographies²⁴. Une fois que les lecteurs ont intégré la -relative- complexité du parcours, le fonctionnement ne pose pas de difficulté. Une étape précède, naturellement, la communication d'un ouvrage : la recherche dans le catalogue de la cote.

CATALOGUES, INFORMATIQUE ET PHOTOCOPIES

Quatre instruments de recherche sont mis à la disposition des lecteurs, dans la grande salle de lecture : un tirage papier du catalogue des périodiques, classés selon l'ordre alphabétique ; des meubles imposants à tiroirs pour les monographies antérieures à 1952 ; un autre meuble pour les thèses antérieures à 1943 ; les ordinateurs pour l'OPAC, qui comprend les ouvrages et les périodiques rentrés depuis 1952 -date de la normalisation et du changement du format des fiches-, à l'exception des supports multimédia. Le lecteur aurait pu espérer voir tout réuni sur un seul OPAC, mais le SIGB de la bibliothèque, le logiciel Loris de la société EVER, présente des imperfections, qui explique le choix d'ERIC pour les thèses et de DATATREK pour les périodiques, et la rétroconversion, comme partout, s'effectue par étapes. On a vu plus haut le bon fonctionnement du petit logiciel ERIC. Les périodiques ne posent pas non plus de problème majeur, enregistrés et bulletinés qu'ils sont sur la version 7.1 du logiciel DATATREK (société

²¹ L'horodotation permet à l'inspecteur de magasinage d'arbitrer les contestations en connaissance de cause.

²² Au dos des formulaires se trouvent des informations sur la Bibliothèque CUJAS. Auparavant, des maisons d'édition juridiques en payaient l'impression, en utilisant ce support pour annoncer leurs dernières parutions.

²³ Il y a un dernier guichet, dévolu aux JURISCLASSEURS. La relation médiée à cette collection très demandée évite qu'elle ne soit vandalisée.

²⁴ La règle qui s'applique est commune à de nombreuses bibliothèques : autant de jours de retard, autant de jours de pénalité.

Eos)²⁵. Le catalogue que compulsent les lecteurs est un tirage papier de cette base. Quant à la conversion rétrospective complète, elle a un coût : inscrite dans les priorités du plan quadriennal, elle suppose une préparation minutieuse (recatalogage selon les critères en vigueur, récolement...) et explique le maintien des meubles pour les thèses antérieures à 1943 et autres ouvrages. Actuellement, les tiroirs à fiches sont « peignés » systématiquement. Reste l'OPAC, reposant sur le logiciel LORIS, de la société EVER. Il convient de dire un mot de l'application de ce produit à la Bibliothèque CUJAS, afin de mieux saisir ses atouts et ses faiblesses.

Le cahier des charges présidant, en 1995, à l'automatisation à la Bibliothèque CUJAS stipulait :

- la gestion des codes à barres apposés sur les ouvrages
- les préinscriptions et les inscriptions des lecteurs
- la gestion de l'accès au document, suivant la typologie des lecteurs (tel statut, tant de volumes communicables et empruntables)
- un module d'acquisition des ouvrages
- un module de communication des ouvrages

Le marché de ce SIGB fut conclu avec EVER, pour la somme de 2 millions de francs. La bibliothèque fondait des espoirs sur la souplesse de son logiciel, très paramétrable. Or, cette souplesse induisit des développements très différents d'une bibliothèque à l'autre, si bien que la société EVER a du mal à recadrer, d'après le service informatique de la Bibliothèque CUJAS, lorsqu'elle met au point une nouvelle version, avec autant de systèmes devenus très différents du fait des spécificités de chaque établissement. Les difficultés procèdent également de la taille de la Bibliothèque CUJAS, structure importante à tous égards : de là, par exemple, des blocages répétés, quand, toutes les trois semaines, sont déversées sur LORIS les notices stockées sur les disques durs des catalogueurs²⁶. Des paramétrages nombreux supposent, qui plus est, des connaissances en informatique que seul un « ingénieur système » maîtrisant UNIX possède. Un équivalent temps plein serait précieux à la bibliothèque, même si un informaticien, diligenté par PARIS I. deux fois par semaine, pare au plus pressé. La bibliothèque CUJAS n'en poursuit pas moins l'achèvement

²⁵ Un problème mineur a surgi, cependant : la version précédente du logiciel comprenait, elle, une grille pratique pour gérer les trains de reliure.

²⁶ La version de LORIS qui a cours actuellement à la Bibliothèque CUJAS est la 2. 4.

de la mise en place du SIGB, une des priorités du plan quadriennal : on en est présentement au stade de l'automatisation de la communication.

Pour interroger l'OPAC, DOC-THESES, MYRIADE ou LE DOCTRINAL, l'utilisateur a accès à une vingtaine de postes dans la grande salle de lecture. Une vingtaine d'autres ordinateurs sont arrivés de PARIS I pendant mon stage et ceux qui n'ont pas été placés dans le hall devraient rejoindre ce parc en libre service. Le lecteur, plutôt que de lire les indications portées dans sa pochette d'inscription, lorsqu'il ne comprend pas, s'adresse au moins autant au personnel qu'à d'autres lecteurs²⁷. Il trouvera sans mal un ouvrage acquis postérieurement à 1988, grâce à RAMEAU. Ce sera plus difficile s'il souhaite un ouvrage inclus dans la fourchette 1952-1988 : le catalogage rétrospectif, pour cette période, n'a pas d'indexation par vedettes matières, car le réservoir de notices choisi par la Bibliothèque CUJAS, OCLC, ne les prend pas en compte²⁸. Or, F. SALEILLES, bibliothécaire de la faculté de droit de 1920 à 1943, avait beaucoup travaillé sur cette question et chaque fiche papier auteur comporte au dos l'indexation SALEILLES. En outre, faute de place, le fichier matières dû à F. SALEILLES a été transféré de salle de lecture aux magasins : ce problème, annexe pour les ouvrages français, est plus gênant pour les ouvrages étrangers. Après avoir tapoté (trop souvent) sans ménagement sur le clavier, le lecteur prend conscience que sa référence est trop récente. Il lui faut aller, alors, à l'indispensable bureau des renseignements, jouxtant les catalogues. Soit il y remplira le cahier des suggestions, et l'on en tiendra compte si et seulement si la demande entre dans la politique documentaire cohérente de la Bibliothèque CUJAS²⁹, soit il y apprendra que le livre est en cours de traitement et que, si la demande est pressée, on peut le lui communiquer, en le cataloguant à la volée.

Voilà notre lecteur en possession du livre commandé. La plupart du temps, il voudra en photocopier des pages. La régie lui délivrera, en conséquence, une carte, à moins qu'il ne préfère

²⁷ Pour avoir essayé, je crois difficile de parler de l'ergonomie d'un OPAC à des lecteurs de BU, qui ne voient d'intérêt, généralement, que dans la rapidité.

²⁸ Le catalogage s'effectue en USMARC directement sur les grilles de saisie d'OCLC. Les catalogueurs préfèrent travailler en ligne sur le réseau EUROPE d'OCLC, ce qui, quoique plus coûteux, assure un plus grand rendement. La Bibliothèque CUJAS n'utilise pas les autres services d'OCLC (résumés de documents proposés, PEB...).

²⁹ Certains usagers font, ainsi des recherches stimulantes sur un domaine très précis, de préférence étranger, qui n'intéresse qu'eux et estiment scandaleux qu'on ne veuille pas, eu égard à l'intérêt commun, acheter les ouvrages - souvent onéreux - qui leur sont utiles. D'autres voudraient, parce que la Bibliothèque CUJAS est la bibliothèque la plus proche de leur lieu de travail, que les conservateurs acquièrent des collections complètes en langue française dans tous les disciplines, alors que les CADISTS et les pôles associés ont été créés pour éviter la dispersion documentaire.

une machine automatique : à 1 franc la photocopie, 60 centimes en tarif dégressif, les lecteurs jugent généralement que c'est trop cher. Cela n'empêche pas une utilisation excessive des dix photocopieuses de la salle de lecture, qui, avec les appareils des sous-sols, rapportent plus d'1 million de franc à la Bibliothèque CUJAS. Soumises à une cadence trop élevée et manipulées sans précautions, elles occasionnent également un tel surcroît d'ennuis, qu'un « affermage » à une société de service est étudié.

LA SALLE DES PERIODIQUES

Abandonnant la grande salle de lecture ou la salle contiguë des publications intergouvernementales³⁰, le lecteur gagnera au premier étage la salle des périodiques, qui fonctionne de façon similaire à la grande salle, même s'il n'y a qu'un seul guichet. En libre accès, il aura les dix dernières années des titres juridiques français (sauf l'année en cours). Ces revues juridiques sont des revues multiples (« RM »). Aussi, dans l'hypothèse où deux personnes auraient besoin de la même année, un magasinier irait chercher en magasin un autre exemplaire. Il a été approuvé par le conseil de bibliothèque l'interdiction d'emprunter à domicile des périodiques, dont les collections devenaient trop souvent dépareillées et que les fournisseurs (DAWSON, pour les titres français ; CASILINI LIBRI, pour les titres italiens et espagnols ; EUROPERIODIQUES, pour les autres³¹) se révèlent incapables de compléter.

LE CERDOC

Si la consultation d'une base de données s'avère nécessaire, il doit reprendre l'escalier : au second étage, est logé le CERDOC, dans la salle SALEILLES. Passons sur sa dimension de salle de référence, sous exploitée et qu'il faudrait repenser, en achetant d'autres collections et rendant plus accessibles les ouvrages, masqués pour certains derrière les tables d'ordinateurs. Mais, là encore, la place fait défaut. Le CERDOC propose une centaine de CD-ROMS, recouvrant le droit.

³⁰ La Bibliothèque CUJAS a aménagé une petite salle à cet effet, pour mettre en valeur les fonds considérables qu'elle détient depuis la création de la SDN. Y travaillent jusqu'à la fin décembre un bibliothécaire, un bibliothécaire adjoint à temps partiel et un magasinier, ce qui n'est pas suffisant, aux dires de M. FRAYSSE, ancien responsable de ce service.

³¹ En 1998, les périodiques ont fait l'objet d'un marché public, divisé en trois lots.

l'économie et la presse français et étrangers. Le conservateur dirigeant le CERDOC, membre actif de l'association JURISCONNEXION, a procédé à un choix judicieux des titres, partagés entre sept ordinateurs³². Ce n'est pas sans poser des problèmes de juke-box et de mise en réseau... Trois autres ordinateurs permettent la connexion à internet et trois imprimantes la sortie sur papier des recherches. Le lecteur n'est évidemment pas censé savoir utiliser ces outils : il bénéficie de l'accueil du service qui lui explique la procédure à suivre ; il peut aussi s'aider de fiches disposées à cet effet sur un présentoir à l'entrée de la salle et exposant le contenu, le système de recherche des titres de CD-ROMS. Quant à la navigation sur internet, elle lui est facilitée par une sélection des sites et de revues gratuites les plus riches en matière juridique et économique, repérés et commentés par un vacataire³³. Deux règles sont, cependant, à respecter par les lecteurs : avoir une recherche à mener qui s'appuie sur les ressources du service ; ne pas détourner l'offre internet en profitant des postes pour adresser et recevoir du courrier électronique. La première interdiction vise à éviter l'engorgement de la pièce, préjudiciable à ceux qui ont réellement besoin des moyens électroniques ou d'ouvrages de référence ; la seconde, à dissuader les abus et à limiter la propagation de virus. Le lecteur étudiant a terminé son tour de la bibliothèque : il n'en est pas de même, s'il est professeur ou chercheur reconnu.

LES PRIVILEGES DES CHERCHEURS

En premier lieu, a été mise sur pied très récemment une réserve, afin de satisfaire les historiens du droit et de protéger les collections patrimoniales³⁴. De plus, la salle P. VIOLLET, à mon goût la plus belle de toutes, est réservée au corps professoral et contient 32 places³⁵. Spacieuse, claire, elle contient les usuels (comme le recueil LEBON, collection d'arrêts du CONSEIL D'ETAT et des tribunaux administratifs). L'universitaire pourra y monter les monographies choisies dans les sous-sols. Dans cet établissement, le professeur a le rare

³² Citons comme titres : PAIS INTERNATIONAL, LAMY CONSEIL D'ETAT, LEGALTRACT, ABI INFORM, TEORBE, TRANSPOSIAL, THUCYDIDE, NAVIS FISCAL, AJDA...

³³ <http://www-cujas.univ-paris1.fr>. La mise à jour est mensuelle. Ce site est un module du logiciel D'EVER. Une charte graphique devrait être définie prochainement, pour en améliorer la présentation. Au passage, la bibliothèque pourrait dire un mot sur le juriste CUJAS, puisqu'elle s'est appropriée son nom.

³⁴ La réserve est déjà à l'étroit et n'offre que deux places de lecture, trois au plus. La Bibliothèque CUJAS espère pallier ce problème en numérisant une partie de ses fonds précieux.

³⁵ Chartiste et historien du droit, P. VIOLLET créa véritablement la Bibliothèque de la faculté de droit. Il fut aussi l'un des trop rares catholiques dreyfusards.

privilège, de fait, de pouvoir fréquenter les magasins, entre 11 h. et 17 h. Il devra passer dans un vestiaire, situé à proximité de la grande salle de lecture, pour y déposer ses effets personnels et laisse là sa carte de lecteur (le nom du professeur est consigné sur un registre). Il s'engouffre ensuite dans les petits escaliers prévus pour ce type d'accès. Sa quête achevée, il fera enregistrer dans le même bureau les livres qu'il veut emprunter ou indiquera ceux qu'il veut consulter sur place. Dans l'intérêt de la bibliothèque, à dire vrai, ce privilège devrait être aboli : certains chercheurs ont tendance à travailler, ainsi, sur les petites tablettes métalliques situées au bout des épis et entravent, par là même, la circulation des chariots de magasinage ; ils ne se soucient pas toujours non plus de signaler par des fantômes qu'ils ont prélevé tels livres, même si des formulaires d'emprunts sont mis partout à leur disposition ; ils laissent, enfin, généralement en pile près des photocopieuses des sous-sols les ouvrages auxquels ils ont eu recours ponctuellement. Ces remarques sur leur indiscipline, qui entraîne des tâches supplémentaires pour le personnel n'est rien encore comparativement à l'exigence sécuritaire : les magasins ne sont tout simplement pas conçus pour recevoir autant de monde et l'on n'ose imaginer les conséquences d'une panique suscitée par un incendie.

III. MON ACTIVITE AU SEIN DE LA BIBLIOTHEQUE

ACTIVITES GENERALES

Comme je me suis plu à le dire dans l'introduction, l'autonomie que la direction de la Bibliothèque CUJAS m'a assurée a facilité les prises de contact. Mme BOUSTOULER avait bien voulu prendre quelques rendez-vous pour moi pendant les deux premières semaines, afin de me familiariser avec les locaux et de me présenter aux différents responsables. J'ai eu l'occasion de faire du service public avec elle, expérience que j'ai demandé à compléter par une journée de magasinage dans le département de la communication. Je me suis plié, ainsi, à l'emploi du temps du personnel qui dessert la grande salle de lecture (rangement, deux heures dans les sous-sols, guichets)³⁶. En outre, j'ai participé à deux journées de formation de l'ADBS à la documentation juridique sur tout support possible, animées par le conservateur en charge du CERDOC et par M. J. GASNAULT, du cabinet GIDE, LOYRETTE et NOUEL, qui ont clarifié les notions imprécises que j'avais du droit et de ses particularités. J'ai profité, enfin, de ma position particulière pour parler avec le maximum de membres du personnel.

UNE TACHE SPECIFIQUE : L'EVALUATION D'UN SEGMENT DES COLLECTIONS DE LA BIBLIOTHEQUE CUJAS

Mon emploi du temps, toutefois, ne se résumait pas seulement à ces activités. Il m'avait été imparté, en effet, une tâche bien précise, qui s'inscrivait dans le cadre de l'action d'enrichissement, de préservation et de valorisation prévue par le plan quadriennal : l'évaluation des collections, constituées par les monographies parues entre 1920 et 1950, dans le domaine juridique français. Etant donné que j'étais à mi-temps à la Bibliothèque CUJAS, j'avais le devoir de tendre le plus possible vers ce but. L'ampleur du travail, puisque la rétroconversion informatique n'a pas encore atteint ces années, la dispersion des lieux dans lesquels je devais

³⁶ L'idée de faire une journée de magasinage m'a été inspirée par le stage ouvrier de deux à quatre semaines qu'une fois dans leur scolarité, les élèves des écoles d'ingénieur font.

opérer (les magasins, la salle de référence, la grande salle de lecture) et qui empêchait une saisie directe sur ordinateur, ne me permirent pas de dégager assez de temps pour confronter mes listes avec celles de la BNF, par exemple³⁷. Quant à la littérature professionnelle, elle est très orientée vers la lecture publique : par là même, elle tente d'évaluer les ressources d'une bibliothèque en fonction des profils de lecteurs. Les critères de pertinence dégagés, elle conçoit des méthodes de désherbage et d'acquisition³⁸. Ce n'est pas ce qui était requis à la Bibliothèque CUJAS : le sujet partait exclusivement des fonds et les envisageait sous l'angle de l'exhaustivité, puisque la Bibliothèque CUJAS se pose comme un établissement de recherche.

Me furent indiqués, comme instruments de travail, *Le catalogue général de la Librairie française*, *Le Manuel de bibliographie* de L.-N. MALCLES, *La bibliographie générale des sciences juridiques, politiques, économiques et sociales de 1800 à 1925-1926* et ses suppléments par A. GRANDIN, ainsi que les fichiers papier de la grande salle et les registres d'entrée des ouvrages. Pratiquement, n'étant pas juriste, j'ai eu quelques difficultés à définir le sujet de mon enquête, ce « domaine juridique français »³⁹. Pour seul exemple, j'avais écarté le droit canonique, qu'on tint à voir réintégrer dans le sujet d'étude. Il m'a semblé, par ailleurs, souhaitable d'intégrer dans mes listes quelques titres de droit international ou de droit comparé susceptibles de compléter l'approche d'un historien du droit, par leur conception française des problèmes traités⁴⁰.

Dans un premier temps, j'ai partagé mon travail entre le dépouillement du GRANDIN, qui me semblait pratique d'utilisation, et le fichier de la grande salle, pour pointer les lacunes dans les collections de la Bibliothèque CUJAS. Puis, au deux tiers du stage, je me suis attaqué au récolement des monographies dans les sous-sols pour la période que j'avais à peu près couverte complètement, c'est-à-dire les années 1920-1930. Il va sans dire que des ouvrages antérieurs ou postérieurs figurent dans l'état final de l'évaluation : il peut s'agir, par exemple, de multiples

³⁷ Cf. la démarche de CH. SAUNERON, *-L'évaluation des collections d'un centre documentaire spécialisé, méthodes, résultats et limites : l'exemple des monographies dans le domaine de la politique à la bibliothèque de LA DOCUMENTATION FRANÇAISE.* - ENSSIB : mémoire d'étude. - 1999.

³⁸ Cf. les différents travaux de M. B. CALENGE.

³⁹ J'ai écrit à un professeur d'histoire du droit, M. J. HILAIRE, en espérant quelques suggestions de sa part. Sa réponse, rapide et longue, m'indiquait qu'il se montrerait intéressé à l'expérience si j'abordais le droit comparé et si je recoupais les richesses de la Bibliothèque CUJAS avec celles des bibliothèques d'U.F.R. de PARIS I et de PARIS II. Cela outrepassait les limites de mon travail.

⁴⁰ Cf. Annexe III.

éditions d'un même titre. A deux reprises, j'ai fait le point avec Mmes ROCHE et BOUSTOULER sur l'avancée et l'orientation de cette mission.

Les conclusions à tirer sont plutôt à l'avantage de la Bibliothèque CUJAS, en ce qui concerne mon champ d'investigation : les monographies importantes étaient presque toutes entrées dans les fonds de la bibliothèque. On relève, cependant, quelques lacunes, en droit maritime, droit rural et sur la propriété intellectuelle, quand le droit des affaires, les questions liées aux retombées du conflit de 1914-1918, le droit administratif et le droit romain sont bien couverts. C'est pourquoi l'on peut préconiser :

-avant tout, le rachat des monographies disparues ou qui ont subi trop de déprédations pour être restaurées

-quelques achats de titres qui complèteraient soit une collection dépareillée, soit les droits maritime et rural et la question de la propriété intellectuelle.

Les aspects matériels, plus préoccupants, sont de trois sortes : conditions de rangement, état général des volumes et problème d'acidité du papier. Les livres, en effet, sont généralement beaucoup trop serrés dans les magasins, ce qui accentue leur détérioration : on force pour les saisir et, ainsi, on abîme la coiffe ou la queue de la reliure ; on force pour les replacer et, de la sorte, on en casse les coins. On a pu voir quelques livres prendre une forme convexe, due à la presse. Ce constat s'applique particulièrement aux ouvrages fréquemment demandés et empruntés depuis leur parution et qui s'échelonnent de la cote 75 000 à la cote 76 866 et sont rangés dans le premier des grands épis médians de la salle de gauche du second sous-sol, lorsqu'on emprunte l'escalier de service⁴¹. Là, j'ai pu trouver des livres entre les rangées de documents qui garnissent l'épi de part et d'autre, voir, égaré, un ouvrage dans la mauvaise partie de l'épi, ou repérer, enfin, une monographie rangée, faute de place, à l'horizontale, sur les chasses des reliures disposées à la verticale. Les épis eux-mêmes ne sont pas aux normes : les ouvrages du niveau inférieur seraient immanquablement touchés, s'il y avait une inondation. Rappelons que la Bibliothèque CUJAS estime qu'il lui manque un conservateur pour s'occuper des collections et qu'elle espère rénover bientôt ses sous-sols.

Un effort certain reste à fournir, de plus, pour restaurer les reliures et monter sur onglet ou recoller les feuilles volantes, voire photocopier ailleurs les pages arrachées pour restituer

⁴¹ Premier épi en partant du fond de cette salle des magasins.

l'intégralité d'un texte. La Bibliothèque CUJAS a pris la mesure de ces maux, en créant récemment une sous-unité budgétaire d'un million de francs de dotation à cet usage.

N'omettons pas de signaler qu'un plan de sauvetage des collections, d'ici dix ans, devrait être pensé, en raison de l'état inquiétant du papier. Mises à part quelques éditions un peu soignées, en histoire du droit ou en droit canon surtout, la plupart des tirages ont été effectués sur du papier de très mauvaise qualité, aujourd'hui jauni et très cassant, friable. Or, la numérisation, actuellement, requiert un papier blanc, sans tache ; la photocopie des titres les plus exposés à ce problème reviendrait à remettre à plus tard le sauvetage, puisque les photocopies vieillissent très vite ; le microfichage systématique sous-entendrait un nombre de postes de lecture nettement supérieur qui n'est pas concevable, si l'on se rapporte à l'organisation présente des locaux. Il reste deux solutions, selon nous : soit obtenir une somme importante du ministère pour entamer une opération de restauration de grande envergure, soit opérer une sélection des ouvrages -une sorte de désherbage contraint- à commencer sans trop tarder pour que, dans quelque quinze ans ou vingt ans, on puisse agir sereinement. Un stagiaire de l'ENSSIB pourrait peut-être chiffrer les différents scénarios et évaluer leur viabilité au long terme.

Accessoirement, on voudrait proposer la mise en réserve de quelques ouvrages, que l'on a repérés dans les sous-sols :

-[54 814]. Un ouvrage antérieur à 1810, donc à placer nécessairement à la réserve. Il s'agit d'une relation contemporaine du 18 brumaire, par V. LOMBARD de LANGRES (imprimée en l'an VIII). En ces temps de bicentenaire du coup d'Etat, mieux vaudrait ne pas tenter les amateurs.

-[17 220]. Série de portraits gravés de la RESTAURATION.

-[52 101]. Abbé de S.-REAL, *Conjuration des espagnols contre Venise et des Gracques*. Edition de 1818 avec gravure, que ne possède pas la BNF.

ANNEXES

1999
DCB ST
52

Table des annexes

Annexe I	-Organigramme de la Bibliothèque Cujas au 23 novembre 1999.
Annexe II	-Plan de la grande salle de lecture de la bibliothèque
Annexe III	-Liste d'ouvrages présents dans les collections de la Bibliothèque Cujas -Liste d'ouvrages absents dans les collections de la Bibliothèque Cujas

ANNEXE 1 : L'ORGANIGRAMME DE LA BIBLIOTHEQUE CUJAS AU 23 NOVEMBRE 1999

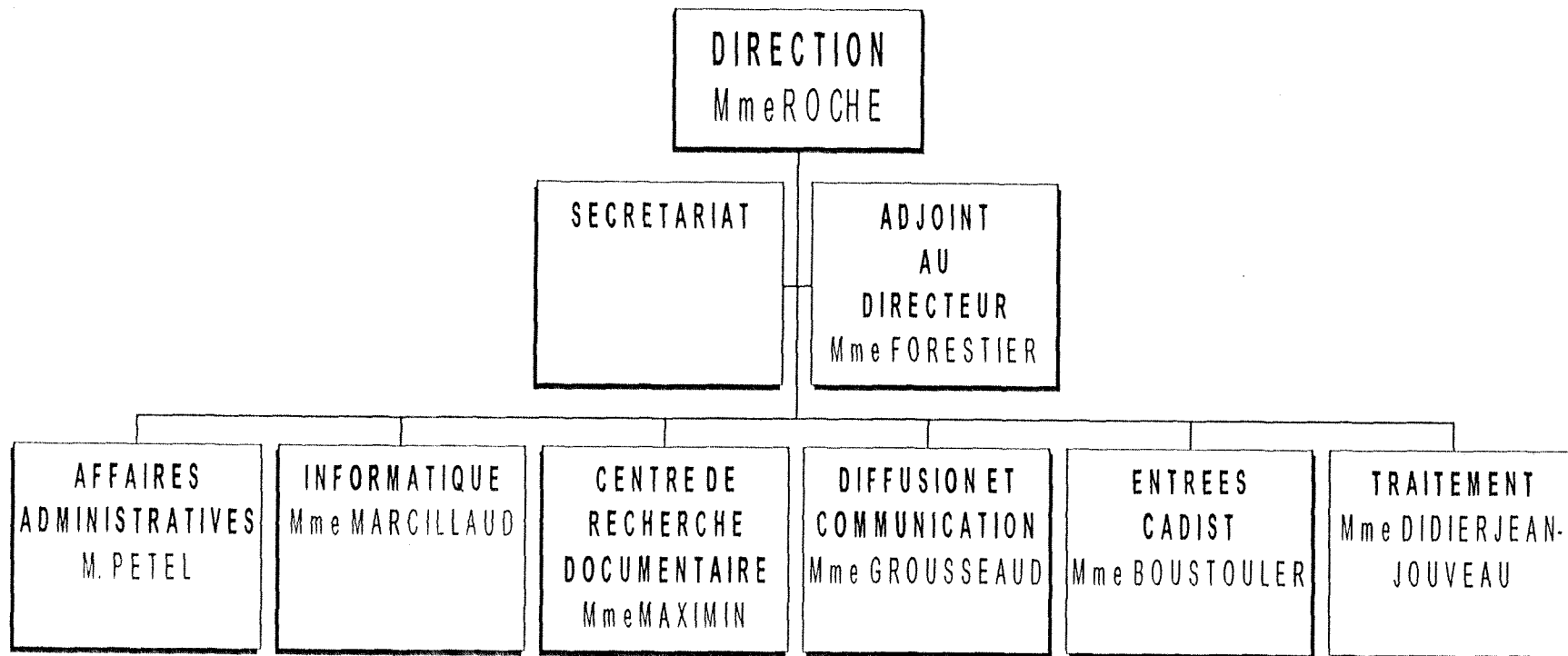

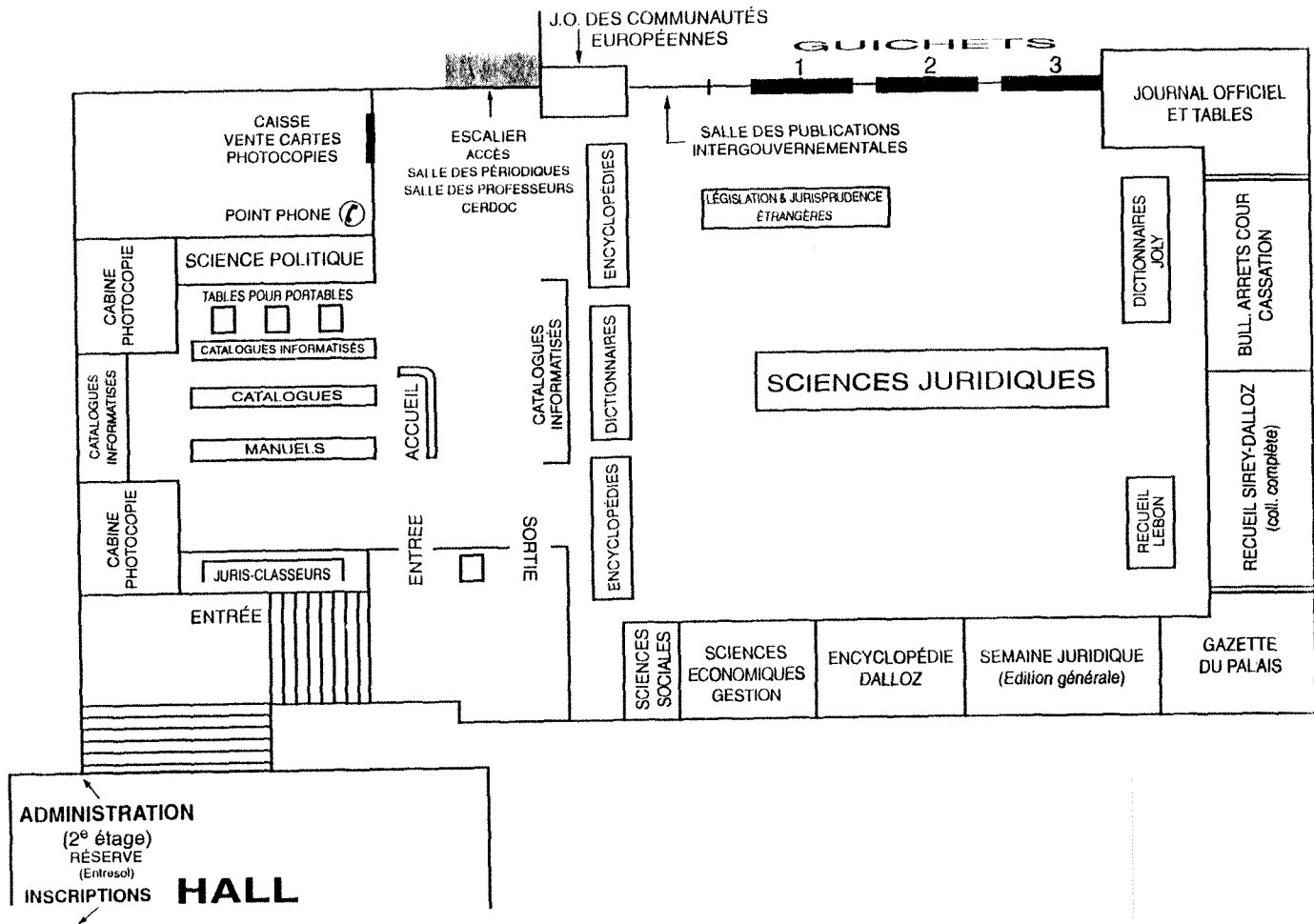

ANNEXE II : PLAN DE LA GRANDE SALLE DE LECTURE
DE LA BIBLIOTHEQUE CUJAS

Annexe III

ANNEXE III : LISTE D'OUVRAGES PRESENTS ET LISTE D'OUVRAGES ABSENTS DANS LES COLLECTIONS DE LA BIBLIOTHEQUE CUJAS

ABREVIATIONS ET SIGNES TYPOGRAPHIQUES USITES

Runner.

En soulignant le nom d'un auteur, nous nous permettons de suggérer l'achat d'un titre absent dans les collections de la bibliothèque.

***Batardon (L.).**

En faisant précéder d'un astérisque le nom d'un auteur, nous signalons qu'un exemplaire au moins d'un titre requiert une restauration urgente.

B.

Exemplaire en très bon état ou dans un état convenable.

Bib.

La Bibliothèque Cujas, appelée aussi « Cujas », par commodité.

G.

Référence constante est faite à la bibliographie juridique d'A. Grandin. « G 1 » signifie qu'il faut se reporter au tome 1 de cet ouvrage ; « G sup 3 », qu'il convient d'en consulter le 3e supplément.

M.

« Manque au récolement », lorsque la référence est précédée d'une cote ; « absent des collections », sinon.

Mag

Une référence suivie de « Mag » signifie que nous en avons pris connaissance dans les magasins, livre en main.

p.

Pages.

sup.

Supplément

Annexe III

t.	Tome.
vol.	Volume.
[14567]	Les crochets droits indiquent que c'est une cote de la bibliothèque.
(1921)	Les parenthèses indiquent l'année de parution d'un titre.

Notes : -au début de notre travail, nous ne relevions pas l'initiale des prénoms des auteurs, en estimant que la référence soit au Grandin, soit aux fichiers de la bibliothèque nous exonérait de le faire. Les conservateurs m'ont, toutefois, convaincu de changer de méthode. Aussi y a-t-il une hétérogénéité de ce point de vue dans ce document final.

-Les notions de volume et de tome, pas toujours utilisées à bon escient par Grandin ou par les éditeurs, seront parfois utilisées ici comme des synonymes.

Liste d'ouvrages absents dans les collections de la Bibliothèque Cujas

- Achard (A.).**
et ses habitants. *Une ancienne justice seigneuriale d'Auvergne. Sugères*
1929. **G sup 3 p. 8** M. Intérêt historique
- Adolph (L.).**
commandite simple. *Manuel pratique des sociétés en nom collectif et en*
1920. **G I p. 522** M.
- Albaret (A.).**
1925. *Petit guide pratique des victimes de la guerre.*
G II p. 37 M. C'est un opuscule
- Alexis.**
modalités pratiques, expériences étrangères... *Les privilèges de vote dans les SA. Position juridique,*
1928. **G sup 2 p. 22** M.
- Amiable (A.).**
Le juriscodex... 1926. **G sup 1 p. 14** M.
- Ancey (C.).**
sup 1 p. 28
collections de Cujas *Le courtage des assurances terrestres.* 1926. **G**
M. mais le même auteur est bien représenté dans les
- André (L.).**
juill. 1907>. *Les fraudes dans le commerce des engrais <loi du 8*
1909-1923. **G I p. 563** M.
- Angelvin (C.).**
1922. *Commentaire de la loi du 31 mars 1922 <loyers>.*
G I p. 152 M.
- Anglès (P.), Dupont (E.).**
1927. *Précis de législation usuelle et commerciale.* 3e éd.,
G sup 1 p. 14 M.
- Antraygues (R.).**
éd., 1926. *Marine marchande. Réglementation maritime.* 2e
G sup 1 p.40 M.
- Appleton (C.).**
M. *La monnaie romaine et les XII tables.* 1925. **G I p. 44**
- Arbus (A.).**
interne et l'ordre international. *Etude sur la voie de fait et ses sanctions dans l'ordre*
1925. **G I p. 621** M.
- Archambault (M.).**
l'immeuble <loyers>. *La contribution des locataires aux charges de*
1922. **G I p. 152** M.
- Arexy (G.).**
d'exprimer sa pensée. *La liberté d'association. La liberté de réunion. Le droit*
1922. **G I p. 652** M. Mais Cujas a du même
"Ce qu'il faut savoir de la liberté d'association, de réunion" (1924), qui semble en être la 2e éd.
- Arnaud (E.).**
champêtres. *La police municipale et rurale. Les gardes-*
1928. **G sup 2 p. 26** M.
- Arnaud (P.).**
moeurs... *Réforme de la législation relative à l'outrage aux bonnes*
1927. **G sup 1 p.43** M.

- Arnoux (V.), Rome (A.).
p. 673
Nouveau code des municipalités. 1925. G I M.
- Arrighi de Casanova.
p. 43
Guide de l'officier de police judiciaire. 1926. G sup 1 M.
- Aubéry (G.).
jurisprudence.
Du bornage. Exposé de la doctrine et de la 1925. G I p. 352 M.
- Aubry (E.).
au point de vue commun d'authenticité.
Des contrats administratifs comparés aux actes notariés 1924. G I p. 685 M.
- Aubry (M.), Ducomet.
1925-1926.
Cours de législation des chemins de fer. 7e éd..
G I p. 661 M.
- Audibert (J.).
territoire.
Le ravitaillement national. Réunion des ressources du 1925. G I p. 767 M.
- Auger (B.).
intérêts....Commentaire de l'art. 3 de la loi du 25 juin 1920. 1922. G II p. 634 M.
- Auvray (J.).
sup 1 p.141
Loi du 5 aout 1920 sur le crédit agricole. 1927. G M.
- Aygurande (Ch. d') et Hélois (H.).
matière de faillite et de liquidation judiciaire.
Guide théorique et pratique du juge commissaire en 1929. G sup 2 p. 21 M.
- Azais (J.).
chasseurs.
Comment créer, organiser et administrer un syndicat de 1924. G I p. 633 M.
- Azais (J.).
particulier.
deux ouvrages sur la chasse de Baudoin
Manuel journalier du garde-chasse et du garde 1926. G sup 1 p. 43 M. Cujas a cependant
- Babaud (L.), Courtot (G.).
entrepreneurs...
Application des règlements du travail à l'usage des 1927. G sup 1 p. 73 M.
- Bachelier (R.).
alphabétique des instructions de l'administration.
Impôt sur le chiffre d'affaires. Répertoire par ordre 1924. G II p. 616 M.
- Bacquié (F.).
pratique...
La loi de 8 heures dans le travail des métaux: manuel 2e éd., 1921. G II p. 97 M.
- Bacquié (F.).
pratique.
La loi de 8 heures dans les industries du livre. Manuel 1923. G II p. 97 M.
- Bacquié (F.).
pratique.
La loi de 8 heures dans les industries textiles...manuel 2e éd., 1922. G II p. 97 M.
- Bareillier-Fouché (L.).
L'impôt sur le revenu. 1926. G II p. 601 M.
- Bareillier-Fouché (L.).
G II p. 601
L'impôt sur les bénéfices des professions. 1926. M.

- Bareillier-Fouché (L.).
1926. *L'impôt sur les bénéfices industriels et commerciaux.*
G II p. 604 M.
- Bareillier-Fouché (L.).
1926. *L'impôt sur les bénéfices de l'exploitation agricole.*
G II p. 604 M.
- Barrière (P.), Bongue (C.).
Commentaire pratique mis à jour au 1er/12/1929. 1930. *La nouvelle loi sur les loyers à la portée de tous.*
G sup 3 p. 18 M.
- Barroy (M.), Laborderie.
1926. *La loi sur la propriété commerciale et industrielle...*
G sup 1 p.34 M.
- Barthélémy (A.).
les administrations. *Code des nouveaux impôts, rapports des assujettis avec*
2e éd., 1922. G II p. 594 M.
- Barthélémy (J.).
L'amnistie. 1920. G I p. 545 M.
- Bataille et Brackers d'Hugo.
1926. *Comment faire des contrats en monnaie stable.*
ouvrage équivalent G sup 1 p. 20 M. Mais bib. a de Buisson un
- Batardon (L.).
Les SA. 5e éd., 1925. G I p. 518 M.
- Batardon (L.).
participation. *Sociétés en nom collectif et associations en*
4e éd., 1924. G I p. 522 M.
- Batardon (L.).
en nom collectif...Tome 3: SA. *Memento des fondateurs de sociétés. Tome 1: sociétés*
6e éd., 1928. G sup 2 p. 22 M.
- Batardon (L.).
sup 2 p. 19 *La comptabilité à la portée de tous.* 5e éd., 1928. G
commerciale", 6e éd. (1947) [128962] M. Mais Cujas a du même "La comptabilité
- Baudhuin (F.).
sup 1 p. 124 *La revalorisation des rentes et des créances.* 1927. G
M. Autres ouvrages de l'auteur à Cujas
- Baudiot (P.).
p. 152 *La prorogation des baux à loyer.* 1920. G I
M.
- Baudoin.
1er vol., 1925. *Traité d'administration de la marine marchande.*
G sup 1 p.40 M.
- Baudouin-Bugnet (P.).
France. *Régime fiscal des SA françaises et étrangères en*
1925. G sup 1 p. 131 M.
- Baudouin-Bugnet (P.).
du 10 févr. 1926>. *La transformation des SARL en Alsace et Lorraine <loi*
1926. G II p. 252 M.
- Bayart (P.).
l'usage des assujettis des régions envahies. *Résumé pratique de la loi sur les bénéfices de guerre, à*
1920. G II p. 606 M.
- Bazet (U.).
fer. *Cours de droit commercial et de transport par chemin de*
3e éd., 1922. G I p. 523 M.
- Beaudonnat (E.).
La notion de dividende fictif. 1925. G I p. 507 M.

- Beaudonnat (E.).**
1926. *L'évolution générale des "conditiones" en droit romain.*
G sup 1 p. 4 M.
- Beaufils (M.).**
p. 712 *Toutes les élections...* 2e éd., 1924. G I M.
- Béchade (E.), Faucanié (P.), Rebouilh (P.).**
formules d'actes d'huissiers <loyers>. Commentaire pratique avec formulaire contenant 15
1922. G I p. 152 M.
- Bellet, Cautru.**
renouvellement des baux... Courbis sur même sujet
Commentaire de la loi du 30 juin 1926 sur le
1926. G sup 1 p. 34 M. Cujas a un ouvrage de
- Belorgey (le chanoine).**
l'obéissance dus aux pouvoirs constitués. Doctrine traditionnelle de l'Eglise sur le respect et
1929. G sup 3 p. 2 M.
- Benoist (Ch.).**
Mais plusieurs ouvrages de lui à la bib. *La réforme administrative.* 1928. G sup 2 p. 30 M.
- Benoit (E.).**
G II p. 47 *La législation sur les accidents du travail.* 1921.
M.
- Béraudy.**
testament. Pourquoi et comment vous devez faire votre
1926. G sup 1 p. 22 M. Ouvrage pratique
- Bergeron (L.).**
1922. *Le système D du locataire. Ce que nul doit ignorer.*
G I p. 152 M. Ouvrage pratique
- Bernède (M.).**
gendarmerie. Service de police judiciaire. Carnet aide-mémoire du
pratique 26e éd., 1921. G I p. 572 M. Ouvrage
- Berran (A.).**
L'organisateur-comptable. 1925. G I p. 450 M.
- Berthiot.**
ouvrière et industrielle. Cours de législation du travail et notions de législation
2 vol., 1921-1922. G II p. 64 M.
- Bertrand (G.).**
commerçants démobilisés<loi de 1920>. La liquidation des créances moratoriées pour les
1921. G I p. 161 M.
- Besnard (P.).**
commerciales. Des réserves dans les sociétés industrielles et
2e éd., 1929. G sup 2 p. 22 M.
- Bézar-Falgas (F.).**
titres>. De la simplification des formalités de transfert <sur les
divers titres sur les actions et les obligations 1926. G sup 1 p.38 M. Cujas a du même
- Bichoffe.**
contrat. Qu'est-ce qu'un fonctionnaire? Fonction publique et
1927. G sup 1 p.55 M.
- Bieth (J.).**
et divertissements publics...Règlements en vigueur en Alsace-Lorraine. 1922. G II p. 262 M.
- Bigard.**
prévôté de Paris. Contribution à l'étude des communes rurales...dans la
1927. G sup 1 p. 7 M.

- Bizardel (R.).** *Une reconstruction nécessaire. Essai d'une organisation nouvelle des départements et des communes.* 1922. **G I p. 650** M.
- Blazy.** *Commerciale.* *Loi du 1er juillet 1926, dite de la propriété commerciale.* 1926. **G sup 1 p. 34** M. Cujas a un ouvrage de Dubrujeaud et Ropers sur même sujet
- Blin.** *La réforme monétaire (loi du 25 juin 1928).* 1928. **G sup 2 p. 87** M.
- Bloch (R.).** *Code des habitations à bon marché et de la petite propriété. Commentaire théorique et pratique de la loi du 5 déc. 1922...* 1923. **G II p. 118** M.
- Bodin (P.).** *Le statut fiscal des régions envahies ou situées sur la ligne de feu.* 1921. **G II p. 594** M.
- Bodin (P.).** *Les projets de réforme fiscale. Impôt sur le revenu. Taxe sur le chiffre d'affaires.* 1922. **G II p. 576** M.
- Boettcher (H.).** *La protection des marques de fabrique.* 1920. **G I p. 501** M.
- Boeuf (H.).** *Résumé sur le droit commercial et maritime.* 23e éd., 1920. **G I p. 396** M.
- Boiron.** *Prostitution, dans l'histoire, devant le droit, devant l'opinion...* 1926. **G sup 1 p.43** M.
- Boissard (C.).** *L'exception d'illégalité devant les tribunaux judiciaires. Etude de droit français.* 1925. **G I p. 780** M.
- Boissonnet.** *Réformes des finances locales.* 1926. **G sup 1 p.132** M.
- Boitel (J.), Foignet (R.).** *Manuel élémentaire de droit commercial terrestre.* 8e éd., 1925. **G I p. 387** M.
- Boitel (J.), Foignet (R.).** *Manuel élémentaire de droit commercial maritime.* 5e éd., 1926. **G I p. 456** M.
- Bokanowski (M.).** *L'impôt sur le chiffre d'affaires, la taxe de luxe et les nouveaux timbres de quittance. Texte et commentaire.* 1920. **G II p. 594** M.
- Boland.** *De la représentation dans les contrats.* 1927. **G sup 1 p. 18** M. Thèse de droit de Liège
- Bolotte (A.).** *Procédure spéciale de la saisie-arrêt et de la cession des salaires <loi du 27 juill 1921>.* 1922. **G I p. 374** M.
- Bonde (A.).** *Précis d'histoire du droit français.* Nouv. éd., 1925. **G I p. 66** M.
- Bonde (A.).** *Précis d'histoire du droit.* 1927, 3e éd. **G sup 1 p. 7** M.

- Bonde (A.).**
sup 1 p.62 *Précis de droit constitutionnel.* 3e éd., 1927. G M.
- Bonnefoy (A.).**
jurisprudence, formules. *Achat et vente des fonds de commerce. Législation,* 1924. G I p. 473 M.
- Bonnefoy (G.).**
des 27 mai 1921 et 3 juin 1922. *Le code de la route expliqué. Commentaire des décrets* 1922. G I p. 671 M.
- Bonnefoy et Milhaud.**
paix <décrets des 5/11 et 28/12/1928>. *La nouvelle compétence civile et pénale des juges de* 1928. G sup 2 p. 15 M.
- Bonnefoy.**
1927. *Le régime fiscal des sociétés coopératives en France.* G sup 1 p.131 M.
- Bonnin.**
commerciales. *Le bénéfice net des entreprises industrielles et* 1927. G sup 1 p.131 M.
- Bonomo.**
de transports... 1926 *L'aviation commerciale par rapport aux autres moyens* 1926. G sup 1 p.39 M. Thèse droit Neuchâtel,
- Boquet (J.).**
économiques et fiscaux... *Problèmes fiscaux du jour. Nouveaux aperçus* 1926. G II p. 576 M. 128 p.
- Bornert (J.).**
patrons et leurs employés <Alsace-Lorraine>. *Loi en vigueur, à partir du 1er janv. 1925...entre les* 1925. G II p. 262 M. Seulement 34 p.
- Borssat (X. de).**
falsifications et les appellations d'origine. *Législation et jurisprudence sur les fraudes et* 3e éd., 1924. G I p. 570 M.
- Bosc (A.).**
sincérité des opérations électorales. *La réforme du mode de scrutin et les lois assurant la* 1920. G I p. 712 M.
- Bosc (A.).**
administratifs. *Le régime des pénalités dans les marchés* 1921. G I p. 740 M.
- Bosc.**
sup 1 p.52 *Des recours collectifs en droit public français.* 1927. G M.
- Bouard.**
la France... *Actes et lettres de Charles 1er. roi de Sicile. concernant* 1927. G sup 1 p. 7 M.
- Bouchaud (N.).**
Notions de droit rural usuel. *Guide du cultivateur. Les bons conseils de l'avocat.* 1925. G I p. 628 M.
- Boudry (E.), Peythieu (L.).**
1925. *La petite maison à la portée de tous <loi Ribot>.* G II p. 118 M. Ouvrage pratique
- Bouffard.**
p. 14 *L'avocat conseil des campagnes...* 1927. G sup 1 M.
- Bougault (P.).**
bâtie) pour l'application de la révision décennale... *Manuel pratique de la contribution foncière (propriété* 1925. G II p. 597 M.

- Bougault.**
1927. *Guide fiscal des sociétés coopératives <loi de 1926>.*
G sup 1 p.131 M.
- Boulard.**
1927. *La promesse unilatérale de vente et sa réalisation.*
G sup 2 p. 14 M.
- Boullenger (G.).**
L'homme d'affaires et son rôle dans la société moderne...Projet de loi tendant à la suppression de l'ordre des avocats... 1928. G sup 2 p.99 M.
- Bouquet de la Grye.**
13e éd., 1927.
Verzler *Surveillance des eaux et forêts et de la pêche.*
G sup 1 p.47 M. Préférer en cas d'achat le
- Bourde.**
p. 661 *Manuel des chemins de fer. Législation.* 1925. G I
M.
- Bouzinac (L.).**
1922. *Les loyers. Le régime définitif des prorogations.*
G I p. 152 M.
- Bovier-Lapierre.**
sup 1 p.68 *Manuel pratique de législation ouvrière.* 1927. G
M.
- Boyer.**
p. 64 *Législation ouvrière et industrielle.* 1920. G II
M.
- Bozon (H.).**
*La question des cheptels. Documents révélateurs
fournis par les travaux préparatoires du Code civil, la doctrine et la jurisprudence.* 1922. G I p. 633 M.
- Bozon (H.).**
*Etude juridique et historique sur la question des
cheptels. d'avant et d'après guerre.* 1921. G I p. 633 M.
- Breton.**
sup 1 p.47 *Vade-mecum du garde des eaux et forêts.* 1927. G
M. Préférer, en cas d'achat, le Verzler
- Briand.**
p. 16 *La dernière loi sur les loyers (1926).* 1926. G sup 1
ouvrages équivalents M. mais Cujas a de Meunier et de Foucher des
- Brissaud.**
sup 1 p.90 *Les magistrats et les tribunaux d'Alsace.* 1927. G
son statut particulier M. Alsace-Lorraine jouit alors d'un regain d'intérêt, dû à
- Brisset-Bonnetain, Petit (R. M.), Legris (A.).**
p. 396 *Contentieux industriel et commercial.* 1925. G I
M.
- Brixy et Buisseret.**
comptabilité. *Traité pratique des opérations de change et de leur*
1926. G sup 1 p. 29 M.
- Bronckhorst (L.).**
maritime <brevet de capitaine de pêche>. *Eléments de législation maritime et de droit commercial*
1928. G sup 2 p. 25 M.
- Bruchon (E.).**
janvier 1925>. *Le nouveau statut légal des officiers de réserve <loi du 8*
1925; 2e éd. 1927. G II p. 1; G sup 1 p. 49 M.

- Brun (J.), Gourvenec (C.).**
radioélectriques. 1924. **G I p. 762 M.**
- Brunet (R.).**
1924. *Cours de transports terrestres, fluviaux, aériens.* **G I p. 523 M.**
- Buisson (A.).**
d'un commerce>donne-t-elle le droit au porteur d'exercer le privilège du vendeur? 1928. **G sup 2 p. 21 M.**
- Busquet (R.).**
1925.
sur la Provence *La "justice souveraine" de Marseille (1593-1596).* **G I p. 105 M.** Opuscule. Du même divers ouvrages
- Buteau (M.).**
l'avocat est tout puissant. *L'avocat-roi. Comment et pourquoi dans la République* 1922. **G I p. 350 M.**
- Cabanes (F.).**
p. 433 *Traité de banque. Théorie et pratique.* 1924. **G I M.**
- Cabirol (M.).**
sup 3 p. 18 *Les lois sur les loyers à la portée de tous...* 1929. **G M.** Ouvrage pratique
- Calmet .**
communal. *La session de mai. Comment doit-on dresser un budget* 1927. **G sup 1 p.132 M.**
- Cambier.**
sup 2 p. 15 *Le jeune avocat. Initiation professionnelle.* 1927. **G M.** Edité en Belgique
- Cambron.**
des notaires. *Traité théorique et pratique de la responsabilité civile* 1928. **G sup 1 p. 23 M.**
- Cambus.**
mensuel. *La comptabilisation des impôts dans les SA et le bilan* 1928. **G sup 2 p. 19 M.**
- Campion (L.).**
p. 18 *La notion d'assistance en droit privé.* 1926. **G sup 1 M.**
- Capitant (M.).**
nationaux... *Les traités de droit privé dans leur application aux* 1928. **G sup 2 p. 46 M.**
- Capitant (R.).**
p. 12 *L'illicite. t. 1: l'impératif juridique.* 1928. **G sup 2 M.**
- Capitant, Cuche.**
p.68 *Précis de législation industrielle.* 1927. **G sup 1 M.**
- Carabelli.**
sup 1 p. 29
sur même sujet *La bourse et ses principes (loi de 1926).* 1926. **G M.** Mais Cujas a l'éd. de 1933 de Rollinde de Beaumont
- Carles (J.), Robas (H.).**
l'usage de divers comptable... *Contributions indirectes. Manuel de comptabilité à* Nouv. éd., 1927. **G sup 2 p.91 M.**

- Carpentier (E.).**
1920. *Dictionnaire juridique de l'industrie électrique.* 2e éd..
G I p. 710 M.
- Carreau.**
Instruction criminelle. 1920. **G I p. 574 M.**
- Casanova (P.).**
p. 615 *Ce qu'est le délit de spéculation illicite.* 1920. **G I M.**
- Castellan.**
propriété commerciale.
Dubrujeaud et Ropers sur même sujet
Commentaire de la loi du 20 juin 1926, dite de la
1926. **G sup 1 p. 34 M.** Cujas a un ouvrage de
- Caullet (P.).**
sup 1 p.43 *Cours de police administrative et judiciaire.* 1927. **G M.**
mais du même: Cujas a son édition de l'oeuvre de
Le Poittevin "Dictionnaire-Formulaire de simple police", 2e éd. (1933) [75686]
- Cavaignac (E.).**
p. 106 *Le code assyrien et le recrutement.* 1924. **G I M.**
- Cayla (J.).**
Ed. revue par Parisot.
La loi sur les loyers. 2e éd., 1920. **G I p. 153 M.**
- Caziot (P.).**
d'estimation de la propriété rurale.
Expertises rurales et forestières. Traité pratique
2e éd., 1924. **G I p. 358 M.**
- Celier, Levavasseur, Taudière.**
fonctionnement.
point sur le sujet
Sociétés et associations. Règles... de constitution et de
11e éd., 1926. **G sup 1 p.51 M.** Semble faire le
- Champcommunal.**
1927.
droit international
La stabilisation des prix dans les contrats à terme...
G sup 1 p. 20 M. Parallèle entre droit français et
- Champly (R.).**
G II p. 119
Ma maison à bon marché <loi Ribot>. 1925.
M. Ouvrage pratique
- Chanteret (C.).**
p. 153 *Loi du 31 mars 1922 <loyers>.* 1922. **G I M.**
- Chapsal.**
p. 37 *Des SARL <loi de 1925>.* Nouv. éd. 1926. **G sup 1 M.**
Cujas a ouvrage de Drouets sur même sujet
- Chaudoir (M.).**
2e éd., 1920.
La fiction souveraine: l'autorité. Le principe majoritaire.
G I p. 740 M.
- Chauvet (M.).**
importantes décisions du Conseil d'Etat, des Cours régionales... 1925. **G II p. 37 M.**
Jurisprudence des pensions. Recueil des plus
- Chauvin (Mgr.).**
De l'autorité dans l'Eglise... 1929. **G sup 3 p. 3 M.**
- Chemin (A.).**
De l'arbitrage obligatoire dans le projet de loi voté les 12
et 13 mars 1919 <protection de la propriété commerciale>. 1920. **G I p. 476 M.**
- Chéron (M.).**
civile et commerciale en Alsace-Lorraine.
Le projet d'introduction des lois françaises. de procédure
1923. **G II p. 263 M.**

- Chesnelong (P.).**
sociétés par actions. *Le droit de vote dans les assemblées générales des*
1924. **G I p. 515** M.
- Chevalier (J.).**
la question de l'héritage. *L'évolution des droits de l'Etat dans les successions et*
1925. **G I p. 319** M.
- Chevalier (J.).**
greffiers. *Guide formulaire des juges de paix, suppléants et*
1921. 2e éd., 1922. **G I p. 363** M.
- Chevalier (J.).**
p. 363 *Examen des candidats juges de paix.* 1920. **G I**
M.
- Cholat.**
p. 29 *Compte courant <jurisprudence>.* 1927. **G sup 1**
M.
- Choriol de Ruere.**
p. 633 *A propos des cheptels. Le vol légal.* 1922. **G I**
M.
- Choupin (L.).**
1923. *Nature et obligations de l'état religieux.* 3e éd.
G sup 1 p. 3 M.
- Choupin (L.).**
Saint-Siège... *Vaieurs des décisions doctrinales et disciplinaires du*
3e éd., 1929. **G sup 3 p. 3** M.
- Citroën.**
1926. *Manuel de l'arbitre <tribunaux de commerce>.*
G sup 1 p.39 M.
- Cloché.**
mais Cujas a quelques ouvrages du même sur Athènes *La civilisation athénienne.* 1927. **G sup 1 p. 8** M.
- Cluzan (A.), Rebouilh (P.).**
loyers. *Loi du 29 déc. 1923 sur la limitation du taux des*
1923. **G I p. 153** M.
- Cluzan (A.), Rebouilh (P.).**
p. 153 *Législation complète des baux à loyer.* 1924. **G I**
M.
- Cochin de Cléry.**
orphelins... *L'emploi réservé aux mutilés et aux réformés...veuves et*
1923. **G II p. 43** M.
- Cointe, Chardereil.**
privés... *Nouveau formulaire d'actes usuels et sous seings*
1928. **G sup 2 p. 9** M.
- Colin (P.).**
éd., 1929. *Guide formulaire des huissiers et de leurs clerks.* 2e
G sup 2 p. 14 M. mais Cujas a "L'Encyclopédie
des huissiers" par Deffaux, Harel, Colin, 5e éd. (1905-1927) [98048]
- Collomp.**
Lagides. *Recherches sur la chancellerie et la diplomatie des*
1926. **G sup 1 p. 8** M.
- Colombet (C.).**
des propriétaires. Etude de jurisprudence. *Des droits du distributeur d'énergie électrique vis-à-vis*
1925. **G I p. 710** M.
- Combarrous .**
1925. *Clauses d'exonération des connaissements <rapport>.*
G I p. 532 M. Seulement 34 p.

- Combes (E.).**
et 13 juill. 1925>.
Les sociétés et leur portefeuille... <lois des 31 juill. 1920 1925. G II p. 633 M.
- Combes (E.).**
d'apport.
Le régime fiscal des parts de fondateur et des actions 1926. G II p. 633 M.
- Combès.**
sup 1 p. 8
La doctrine politique de saint Augustin. 1927. G M. Thèse de lettres, Bordeaux.
- Conteneau.**
p. 8
Orient antique
Contrats et lettres d'Assyrie... 1926. G sup 1 M. Cujas a du même quelques ouvrages sur Moyen-
- Conti (E.).**
10e éd., 1923, 11e éd., 1928.
par Pléot
Guide du percepteur. Renseignements généraux... G II p. 591, G sup 2 p. 90 M. La 11e éd. est revue
- Copin (L.).**
commerce et à la petite industrie.
Loi du 24 avril 1924. Le régime fiscal applicable au petit 1924. G II p. 604 M.
- Copin (L.).**
revenus...
Traité théorique et pratique de l'impôt sur les 1926. G II p. 602 M.
- Copin (L.).**
3 sup., 1923.
L'impôt sur le revenu. Les impôts cédulaires... G II p. 602 M.
- Corbier (P. de).**
Capitalisation et épargne. 1924. G II p. 127 M.
- Corbier (P. de).**
M. Seulement 80 p.
Les sociétés de capitalisation... 1920. G II p. 127
- Corcos (F.).**
oratoire...
L'art de parler en public. Théorie et pratique de l'art 4e éd., 1928. G sup 2 p. 16 M.
- Cornil (G.).**
1928.
coût certainement (480 francs de l'époque)
Autorité de la loi et autonomie de la jurisprudence. G sup 3 p. 2 M. N'a pas été acheté en raison du
- Coudray (J.), Cuxac.**
p. 401
Notions de commerce. 2e éd., 1923. G I M.
- Courbis (E.).**
aux industriels<loi du 18 mars 1919>.
Le registre du commerce et les obligations imposées 1920. G I p. 506 M.
- Courtin (R.).**
jurisprudence...
La notion d'accident du travail. Théorie et 1925. G II p. 48 M.
- Courtois (L.).**
mariage".
De la nature juridique des clauses dites "conventions de 1924. G I p. 205 M.
- Coustard, Delbousquet.**
sup 1 p. 20
Manuel pratique de l'hôtelier de sa clientèle. 1925. G M.

- Cozette.**
chemin de fer. *Manuel... juridique du transport des animaux vivants par* 1927. **G sup 1 p.39** M.
- Crémieu (L.).**
1922. *La fixation définitive des loyers <loi de 1922>.* **G I p. 153** M.
- Crépin-Leblond.**
sup 1 p.131 *La distribution des réserves et le droit fiscal.* 1926. **G**
M.
- Cressonières (J. des).**
G I p. 350 *Entretiens sur la profession d'avocat.* Nouv. éd., 1925.
M. Seulement 86 p.; imprimé à Bruxelles.
- Cretin.**
ou maladies contractées en service... *La loi du 31 mars 1919 sur les pensions pour blessures* 3e éd., 1921. **G II p. 40** M.
- Croquez (A.).**
dévastées. *Les baux à loyer. Les baux dans les régions* 1920., sup. 1920. **G I p. 153** M.
- Cuniasse (L.).**
règlements qui intéressent la profession. *Mémorial du distillateur liquoriste ...suivi des lois et* 1925. **G II p. 613** M.
- Cuvillier.**
1928. *Législation et contrôle des appareils à vapeur.* **G sup 2 p. 45** M.
- Dallant.**
1927. *La notion de préposé dans l'art. 1384 du Code civil.* **G sup 2 p. 13** M.
- Dalsace (A.).**
p. 23 *Fondation et administration des SA.* 1929. **G sup 2**
M.
- Dalsace (A.).**
1927. *Principes généraux du bilan et de la comptabilité.* **G sup 1 p. 32** M. mais Cujas a du même "Le bilan, sa structure,...", (1946) [209 147] et "Introduction à l'étude du bilan" (1936) [96 320/2]
- Dalsace (A.).**
p. 19 *Les commissaires dans les SA.* 1927. **G sup 2**
M. mais Cujas a l'ouvrage de Reymondin
- Damoisy.**
envoyées par le "de cujus". *Du droit des héritiers sur les lettres...reçues ou* 1926. **G sup 1 p. 22** M.
- Dandronesco.**
p. 202 *L'inégalité des prestations dans les contrats.* 1922. **G I**
M.
- Danel.**
dirigeants des syndicats... *Manuel pratique des accidents du travail à l'usage des* 1925. **G sup 2 p. 42** M. Vu le prix (1 francs),
opuscule
- Danger (R.).**
Nivellement. Bornage. Cadastre. Remembrement. Cubage des bois... 1926. **G sup 3 p. 21** M.
- Daniélou.**
Ouvrage général. Préférer Guérin, Antraygues ou Baudoin *La marine marchande.* 1927 **G sup 1 p.40** M.
- Danjon (D.).**
Lepargneur. *Manuel de droit maritime, mise au courant par J.* 1929. **G sup 2 p. 25** M.



- Dardart, Bonnal.** *Devis et évaluation.* 2e éd., 1924. G sup 1 p.62 M.
- Darroze et Moliérac.** 1926. *Commentaire complet de la loi du 30 juin 1926.* G sup 1 p. 34 M. Cujas a un ouvrage de Dubrujeaud et Ropers sur même sujet
- Dartein (J. de).** *Eaux et forêts d'Alsace-Lorraine (1850-1920). Lois et règlements avant, pendant et après le régime allemand.* 1920. G II p. 263 M.
- Daubichon (L.).** 1924. *Des actes de l'état-civil, manuel-formulaire.* 1923-G I p. 174 M.
- Dauguet (H.).** 1922. *Au tribunal de commerce Le guide de commis-greffier.* G I p. 534 M.
- Dauzié (H.).** *explications...* *Guide des pensionnés civils et militaires. Commentaires.* 1925. G II p. 37 M.
- Davy (E.), Michenet (R.).** *communauté...* *Traité des liquidations et liquidations-partages de 1930.* G sup 3 p. 22 M.
- Davy (E.).** p. 384 *Petit formulaire du notariat.* 3 vol., 1910-1923. G I M.
- Decazes (M.).** *actions et l'impôt sur le revenu.* *Les distributions et réserves dans les sociétés par 1924.* G I p. 511 M.
- Dechambre.** 1928. *Les assurances des chevaux contre les accidents.* G sup 2 p. 17 M. Fait sans doute le point après un siècle (1828) de transports en commun hippomobiles
- Defrénois (C.).** p. 522 *Traité-formulaire des SARL.* 2e éd., 1925. G I M.
- Défrénois (C.).** p. 384 *Petit formulaire du notariat.* 7e éd., 1925. G I M.
- Défrénois (C.).** 6e éd., 1921. *Traité et formulaire des scellés et de l'inventaire.* G I p. 310 M.
- Delahaye (D.).** *La contribution extraordinaire sur les bénéfices de guerre. Intérêts du capital et appointements du patron...* 1920. G II p. 607 M.
- Delaporte (R.).** *La banque. Ses opérations, son organisation, son exploitation, aux points de vue juridique, administratif.* t. 1, 1924. G I p. 433 M.
- Delattre (A.).** *de guerre (mis à jour jusqu'au 20 juill. 1922).* *Guide pour l'utilisation des indemnités des dommages 1922.* G I p. 158 M.
- Delavelle.** 2e éd. 1926. *Le bilan au point de vue comptable et juridique.* G sup 1 p. 32 M.
- Delavigne (M.).** *propriété... <loi du 22 déc. 1922>.* *Code des habitations à bon marché et de la petite 1923.* G II p. 119 M.

- Delmotte (L.).**
1924. *Les emplois réservés <loi du 30 janvier 1923>.*
G II p. 43 M.
- Deloye.**
la législation sur le chèque...
de Bouteron "Le droit nouveau du chèque..." (1928) et "Le chèque..."
1928. **G sup 2 p. 21 M.** mais Cujas a l'ouvrage
- Delplace (J.).**
(abrégés), instruction criminelle, pénal...
Nouveau guide de police théorique et pratique. Codes
3e éd., 1927. **G sup 2 p. 26 M.**
- Delvaux (J.).**
1929. *Droits et obligations des architectes...* 2e éd.,
G sup 3 p. 19 M.
- Dementhon (H.).**
d'importation des capitaux. Réglementation...
1926. **G II p. 580 M.**
- Demonchy (J.).**
fonctions d'huissier.
P. Colin. *Guide pratique pour les examens de capacité aux*
4e éd., 1924. **G I p. 383 M.** Ed. revue par
- Demortain (L.).**
p. 506 *Les contrats de publicité. Etude juridique.* 1925. **G I**
M.
- Denizet (P.).**
introduire l'assurance-maladie obligatoire en France. 1923. **G II p. 266 M.**
- Depont.**
jurisprudence.
Communes. Répertoire...perpétuel de législation et de
1911-1926. **G sup 1 p.48 M.**
- Desarnauts (J.).**
15 déc. 1922. *Les accidents du travail en agriculture d'après la loi du*
1925. **G II p. 51 M.**
- Desbats (A.).**
et réglementaires.
L'impôt sur le revenu...Coordination des textes législatifs
1925. **G II p. 602 M.**
- Deschamps (H.).**
1922. *Cours élémentaire de commerce et de comptabilité.*
G I p. 401 M.
- Deschamps (H.).**
p. 450 *Précis de comptabilité.* 13e éd. revue 1926. **G I**
M.
- Deschamps (H.).**
éd., 1921. *Des vérifications et des expertises en comptabilité.* 4e
G I p. 451 M.
- Deschamps (H.).**
1924. *Eléments de comptabilité commerciale.* 3e éd.,
G I p. 450 M.
- Desreumeaux.**
15/12/1925>. *Tarifs des frais en justice de paix <décret du*
1926. **G sup 2 p. 15 M.** Du même auteur, Cujas
avait "La diminution des frais de justice", (1903) [35536], qui est porté manquant
- Dessein (E.).**
G II p. 616 *Le nouveau régime des bouilleurs de cru.* 1923.
M.

- Devillez (H.).
1928. *L'oeuvre cinématographique et la propriété artistique*.
G sup 2 p. 22 M. Cujas a du même, "Modalités
administratives de financement des marchés <publics>", (1948)[51345/2 et 14, pas clair]
- Deyzac (F.).
les actes notariés sous seing privé.
1921. G I p. 387 M.
- Dhuet (L.).
petits salaires.
1923. G I p. 375 M.
- Dhuet (L.).
d'habitation.
1929. G sup 3 p. 18 M.
- Dormoy (P.).
p. 153
La nouvelle loi des loyers <loi de 1922>. 1922. G I
M.
- Dourliac (L.).
La publicité en 35 leçons. 1925. G I p. 506 M.
- Draghici (A.).
depuis la guerre.
1923. G I p. 511 M.
- Droz (R.).
1928.
solide qu'Imbreccq
L'impôt sur les bénéfiques industriels et commerciaux...
G sup 2 p. 90 M. Visiblement beaucoup plus
- Druart.
pratique.
1929. G sup 2 p. 21 M.
- Duballet.
p. 700
L'Eglise en France et les syndicats du clergé. 1923. G I
M.
- Dubarry (J.), Beaufils (M.).
messiers, des gardes particuliers.
Nouveau manuel des gardes champêtres, des gardes-
7e éd., 1925. G I p. 603 M.
- Dubois.
1924).
*Les emplois réservés aux mutilés et aux veuves (lois
T. 1, 1927*. G sup 1 p. 60 M.
- Ducharmoy.
*Notice sur les nouveaux droits de timbre des effets
négociables et les taxes de paiements <loi du 31 déc. 1920>*. 3e tirage, 1920. G II p. 628 M.
- Ducharmoy.
1927.
Taxes fiscales concernant les sociétés... 3e tirage,
G sup 1 p.131 M.
- Duchateau (M.).
p. 462
Etude sur le courtage maritime. 1923. G I
M.
- Dufour (A.).
2e éd., 1920.
Note sur une nouvelle formule du contrat d'entreprise.
G I p. 225 M.
- Duguit (L.).
p. 649
Théorie générale de l'acte juridique. 1920. G I
M.
- Duguit (L.).
La fonction juridictionnelle. 1923. G I p. 734 M.
- Dumarchey (J.).
Le bilan explicite. 1928. G sup 2 p. 19 M.

- Dumarchey (J.). *La comptabilité moderne.* 1925. G I p. 451 M.
- Dupeyron.
sup 1 p. 24 *Le juge unique et la réforme judiciaire.* 1927. G M.
- Dupin (A.), Desvaux (J.).
revue, 1925. *Précis de législation ouvrière et industrielle.* 2e éd. G II p. 65 M.
- Duplant.
1928. *Eléments de droit civil et à la portée de tous...* G sup 2 p. 10 M.
- Dupond (O.).
p. 153 *La question des loyers <loi de 1922>.* 1922. G I M.
- Dupont (P.).
1921. *La loi sur les loyers, les nouvelles prorogations.* G I p. 153 M.
- Durand (L.).
administrateurs des caisses rurales. *Manuel pratique à l'usage des fondateurs et* 8e éd., 1921. G II p. 118 M.
- Durand de Nancy.
1921. *Nouveau guide des affaires. Le droit usuel.* 1909, sup. G I p. 148 M.
- Durieux (P.).
pratiques et formulaire. *Le mariage en droit canonique. Renseignements* 4e éd., 1924. G I p. 135 M.
- Dutrait-Crozon (H.). *Précis de l'affaire Dreyfus.* 1924. G I p. 550 M.
- Eber (C.), Eber (P.).
la nouvelle législation sur les loyers en Alsace-Lorraine. 1922. G II p. 263 M.
- Edouard (P.).
fonds de commerce. *Manuel pratique de la vente et du nantissement des* 2e éd., 1920. G I p. 474 M.
- Ehrhard (le R. P.). *La philosophie du droit.* 1929. G sup 3 p. 2 M.
- Elie-Auzé.
1927. *De la saisie-arrêt sur soi-même en droit français.* G sup 1 p. 24 M.
- Elluin (H.).
fabrique. Notes pratiques. *Brevets d'invention. Dessins et modèles. Marques de* 1923. G I p. 497 M.
- Ezzaoni.
contenant de nombreuses applications... *Les SARL à la portée de tous. Ouvrage de vulgarisation* 1928. G sup 2 p. 23 M.
- Fabre.
paix. *Code annoté de la nouvelle compétence... des juges de* 1927. G sup 1 p. 25 M.
- Faivre (R.).
des armées de terre et de mer. suivi de trois suppléments... 1926. G II p. 38 M.
- Falletti.
sous le Haut-Empire. *Evolution de la juridiction civile du magistrat provincial* 1926. G sup 1 p. 5 M.

- Farcy. *Le livre de l'arbitrage.* 1928. **G sup 2 p. 15** M.
- Faury (E.). *Guide pratique à l'usage des victimes de la guerre...*
nouv. éd., 1920. **G II p. 40** M.
- Favre. *Dictionnaire pratique des opérations de bourse et de banque...*
Courcelle-Seneuil 1928. **G sup 2 p. 18** M. mais Cujas a le
- Fernehem de Bournonville. *Révision des baux à ferme.* 1927. **G sup 1 p. 16** M.
de même que réactualisation de 1928 (**G sup 2 p. 11**)
- Ferrière (M.). *Cours d'exploitation postale...* 2 vol., 1923. **G I**
p. 763 M.
- Ferry, Bernard. *Guide du sinistré désirant acquérir des prestations (*
dommages de guerre). 1926. **G sup 1 p. 19** M.
- Flutet. *Manuel pratique sur les pensions militaires des victimes*
de la <1re> guerre. 7e éd. 1927. **G sup 1 p. 60** M.
- Flutet. *Pensions militaires d'ancienneté et proportionnelles...*
1927. **G sup 1 p.60** M.
- Foignet (R.), Dupont (E.). *Manuel élémentaire de droit criminel.* 9e éd., 1925. **G I**
p. 541 M.
- Foignet (R.), Dupont (E.). *Manuel élémentaire de législation financière.* 2e éd.,
1926. **G II p. 579** M.
- Foignet (R.). *Manuel élémentaire de droit civil.* T.1, 13e éd., t.2,
11e éd. et t.3, 10e éd., 1925; 3 vol. **G I p. 167** M.
- Foignet (R.). *Manuel élémentaire de procédure des voies d'exécution*
<cours de faculté>. 4e éd., 1923. **G I p. 371** M.
- Foignet (R.). *ABC des contrats en droit français.* 1923. **G I**
p. 203 M.
- Foignet (R.). *Manuel élémentaire de droit international privé.* 7e
éd., 1923. **G II p. 131** M.
- Foignet (R.). *Manuel élémentaire de droit constitutionnel.* 14e éd.,
1927. **G sup 1 p. 62** M.
- Foignet (R.). *Manuel de droit international public...* 14e éd., 1929. **G**
sup 2 p. 48 M.
- Foignet (R.). *Manuel élémentaire d'histoire du droit français.*
11e éd., 1926. **G sup 1 p. 9** M.
- Foignet (R.). *Manuel élémentaire de droit administratif.* 17e éd.,
1928. **G sup 2 p. 30** M. Cujas a la 12e éd. d'Hauriou et
le Rolland sur la question

- Gabrielli (C.).** *Le droit au cumul de la pension et de la solde d'activité des militaires retraités reprenant du service...* 1922. **G II p. 40** M.
- Gaillard (G.).** *Du régime légal des entreprises de vente à crédit de valeurs à lots prises isolément et au point de vue comparatif avec les entreprises de capitalisations et d'épargne.* 1925. **G I p. 538** M.
- Gaillard, Neulat.** *Le droit des propriétaires, locataires...* 1927. **G sup 1 p. 16** M. Nouv. éd.,
- Gain (R.).** *Assemblées d'actionnaires et conseils d'administration.* 1924. **G I p. 515** M.
- Gain, Perrault de Jotemps.** *Guide fiscal des SARL.* 1927. **G sup 1 p.131** M. mais Cujas a divers ouvrages de Gain sur les SARL
- Galtier.** *Loi du 30 juin 1926.* 1926. **G sup 1 p. 34** M. S'il y en a un à acheter sur loi de 1926, prendre celui-ci (complet): mais Cujas a le Meunier
- Gardenat (L.).** *Loi portant fixation définitive de la législation des loyers <loi de 1922>.* 1922. **G I p. 153** M.
- Gardenat (L.).** *Le nouveau régime des bouilleurs de cru <loi du 28 févr. 1923>.* 1923. **G II p. 616** M.
- Garnier (J.).** *Droit criminel et police judiciaire civile et militaire.* 1923. **G II p. 8** M.
- Garnier (J.).** *L'officier de corps de troupe officier de police judiciaire militaire.* 1923. **G II p. 8** M.
- Gaston (A.).** *Manuel pratique des commerçants et industriels, des courtiers, des commissionnaires...<lois sur impôts, taxes, droits>.* 1920-1924. **G II p. 595** M. Monographie et sup.
- Gaubert (A.), Brissaud (J.).** *Memento du juge de paix en matière d'accidents du travail .* 1922. **G II p. 48** M.
- Gaudeffroy (P.), Sudre (J.).** *La nouvelle législation sur les loyers <loi du 29 juin 1929>.* 1929. **G sup 3 p. 18** M. mais Cujas a le Macaigne et le Caillez
- Gaudet (X.).** *Les modifications apportées aux règles de l'adoption<loi 19 juin 1923>.* 1924. **G I p. 180** M.
- Gélis (J.).** *La transformation des sociétés civiles de mines en SA.* 1924. **G I p. 265** M.
- Genet.** *Origines du douaire.* 1926. **G sup 1 p. 12** M.
- Geny.** *La validité juridique de la clause "payable en or" dans les contrats...* 1926. **G sup 1 p. 20** M.
- Georgantas (M.).** *De la notion de souveraineté et de son évolution.* 1921. **G I p. 781** M. Thèse droit Genève.

- Foignet (R.).**
1928.
du Code du commerce des Carpentier
Manuel élémentaire de droit commercial terrestre.
G sup 1 p. 27 M. mais Cujas a les différentes éd.
- Foignet (R.).**
sup 2 p. 3
Manuel élémentaire de droit romain. 9e éd., 1928. **G**
M. Mais Cujas a ouvrage de Huvelin comparable
- Foignet (R.).**
p. 5
cette thèse paraît en 1929 (M. à Cujas)
Le droit romain. Des obligations. 1926. **G sup 1**
M. Thèse de droit de Lausanne. Un ouvrage tiré de
- Fontaine (H.).**
toutes leurs formes.
Dictionnaire usuel de droit financier et des sociétés dans
1924; sup. 1926. **G I p. 434** M.
- Fontenaille.**
des idées
La loi des lois... 1927. **G sup 1 p. 2** M. Histoire
- Fouché (J.), Petit (R.).**
p. 177
Modèles d'actes sous seing privé. 1923. **G I**
M.
- Fouquet (J.).**
Les pensions de l'Etat... 1925. **G II p. 38** M.
- Fragnaud.**
police... (décret 1926).
Répertoire formulaire des contraventions de simple
1927. **G sup 1 p. 42** M.
- François (P.).**
(exécution des budgets locaux des colonies).
Guide théorique et pratique du Bureau des Finances
1920. **G II p. 276** M.
- Françq (R.).**
l'Etat démocratique.
Le travail au pouvoir. Essai d'organisation technique de
1920. **G I p. 704** M.
- Fréjaville.**
fiscales...
Des meubles par anticipation. Questions juridiques et
1927. **G sup 1 p. 21** M.
- Frézal (L.).**
revenu, contenant des textes de lois, les règlements... 1922; sup. de 1924. **G II p. 602** M.
- Fron (E.).**
p. 158
Domages de guerre <loi du 18 juill 1922>. 1923. **G I**
M.
- Fuzier-Herman.**
t. 7.
Répertoire général alphabétique de droit français. Sup..
1928. **G sup 2 p. 9** M.
- Gabolde.**
de 1915, 1917, 1922).
Manuel des débits de boissons (commentaires des lois
1926. **G sup 1 p.52** M.
- Gabreau (L.).**
donations. Législation actuellement en vigueur...
et commentaire
Ce qu'il faut savoir pour faire son testament et des
1929. **G sup 3 p. 22** M. Inclus la jurisprudence
- Gabreau (L.).**
sup 1 p. 16
Bournonville
Commentaire pratique de la loi de 1927. 1927. **G**
M. paraît moins intéressant que le Fernehem de
- Gabriel (P.).**
p. 546
La loi d'amnistie mise à la portée de tous. 1921. **G I**
M.

- Germain-Martin.**
sup 1 p.128
La réglementation des opérations de change. 1926. G M.
- Giabicani.**
françaises...Principes...jurisprudence.
Le régime douaniers des colonies 1926. G sup 1 p.91 M.
- Gibert.**
administrations...
Des frais de justice incombant aux parties civiles et aux 1926. G sup 1 p. 23 M.
- Gil Baer.**
1926.
De la nullité des clauses de garantie de change.
G sup 1 p. 20 M.
- Gilis.**
Le bilan dans la SA. 1928. G sup 2 p. 19 M.
- Gilles (F.).**
privé...
Manuel théorique et pratique des actes sous seing 15e éd., 1927. G sup 1 p. 14 M. mais Cujas a "Nouveaux formulaires d'actes sous seing privé" de L. Parisot (1943) [75929]
- Girard (L.).**
d'après les lois françaises applicables en Alsace-Lorraine...
Impôts Indirects...Le guide pratique du contribuable 1922. G II p. 263 M.
- Gloumeau (M.), Charlet (G.).**
1925.
Traité des accidents agricoles <loi du 15 déc. 1922>.
G II p. 51 M.
- Godart (E.), Cozette (P.).**
1923.
Manuel juridique des vices rédhibitoires. 3e éd.,
G I p. 338 M.
- Godeluck (A.).**
assurances sociales.
Remarques concernant le projet de loi sur les 1924. G II p. 61 M.
- Gombert (F.).**
p. 61
L'assurance sociale sur la vie. 1925. G II M.
- Gorguette d'Argoeuves (S. de).**
littéraire.
Du droit moral de l'auteur sur son oeuvre artistique et 1924. G I p. 492 M.
- Gorphe.**
Le principe de la bonne foi. 1928. G sup 2 p. 10 M.
- Gouachon (A.).**
législation hospitalière.
Du rôle des hôpitaux et des hospices. Eléments de 1921. G II p. 25 M. Cujas a du même, en collaboration avec le docteur Mouret, "Manuel pratique d'assistance". 2e éd. (1926) [42741]
- Goudaud (E.).**
de la propriété commerciale.
Aperçu de la proposition de loi portant reconnaissance 1922. G I p. 476 M.
- Goyet.**
civile.
Des séquestres et administrations judiciaires en matière S.d. G sup 2 p. 15 M.
- Grail (G.).**
juridiques...
Les accidents automobiles et leurs conséquences 1929. G sup 3 p. 22 M. mais Cujas a du même "Le risque automobile...", (1937) [125770]
- Grognot.**
sup 1 p.125
Le régime fiscal de l'artisanat en France. 1927. G M.

- Gros, Branche. *Loi du 30 juin 1926.* 1926. **G sup 1 p. 34** M. Cujas a déjà ouvrages de Courbis et de Dubrujeaud/Ropers
- Guénard (A.). *Comment gérer son capital.* 7e éd., 1924. **G I**
p. 447 M. Manuel.
- Gueneau (L.). *Les dernières crises du chômage et la question*
d'assurance obligatoire. 1924. **G I p. 411** M.
- Guérin (F.). *Précis de législation maritime.* 1927; 2e éd.
1928. **G sup 1 p.40; G sup 2 p. 25** M. Apparemment
précis qui serait le plus complet juridiquement
- Guerlet. *Le franc vaut-il le franc? Stabilisation et rajustement des*
bilans. 1929. **G sup 2 p. 19** M.
- Guermontprez. *Etudes médicales autour de la loi du 5/03/1928.*
1928. **G sup 2 p. 28** M.
- Guibal (L.), Guibal (J.). *Fixation définitive de la législation des loyers et la guerre*
<loi de 1922>. 1922. **G I p. 153** M.
- Guilhaumon (P.). *Traité pratique des impôts.* 3 vol., 1921-1927. **G**
sup 1 p.129 M.
- Guillemaut, Epinat. *Etude...de la loi du 30 juin 1926.* 1926. **G sup 1**
p. 34 M. Cujas a déjà ouvrages de Courbis et de Dubrujeaud/
Ropers
- Guillemot-Saint-Vinebault. *Manuel formulaire des loyers de la guerre.* 1920. **G I**
p. 153 M.
- Guillemot-Saint-Vinebault. *Jurisprudence de l'architecture, 1926-1929.* 1929. **G**
sup 3 p. 19 M. Il serait intéressant de l'acquérir puisque Cujas l'a
pour 1923-1926 [98225]
- Guinand (M.). *Droits du propriétaire et du locataire .* 1924. **G I p. 186**
M.
- Guyot (C.). *Manuel de droit forestier.* 1921. **G I p. 639** M.
- Haas (A.), Monteux (B.). *Les impôts anciens. impôts nouveaux. Loi du 25 juin*
1920. **G II p. 595** M.
- Haas (A.). *Rapports des bailleurs et des locataires...<loi de*
1926>. 1926. **G sup 1 p. 16** M.
- Haas (L.) et Penancier (E.). *Maîtres et gens de service. Etude comprenant la*
législation... 1925. **G II p. 68** M.
- Haas (L.). *La législation sur les loyers.* 1922. **G I p. 153** M.
- Haas (L.). *La limitation des prix des baux à loyers et le droit à la*
prorogation <lois de 1922, 1923>. 1924. **G I p. 153** M.

- Haton de la Goupillière.
1928. *Cours d'exploitation des mines.* 4e éd., t. 1.
G sup 2 p. 12 M.
- Haucourt (X. d').
1923>. *Ce qu'il faut savoir en matière de loyers <loi de 1924.* **G I p. 153** M.
- Haucourt (X. d').
1924. *Loi du 20 juillet 1924 et loi du 2 août 1924 <loyers>.*
G I p. 153 M.
- Haucourt.
et de 1926>. *Ce qu'il faut savoir en matière de loyers...<lois de 1925 1926.* **G sup 1 p. 16** M.
- Hémard (J.).
2 vol., 1924-1925. *Théorie et pratique des assurances terrestres.*
G I p. 405 M.
- Héraud (M.).
Répertoire pratique et alphabétique de toutes les questions juridiques intéressant les commissaires-priseurs. 1921. **G I p. 539** M. Mais Cujas a de C. Constant, "Manuel pratique des commissaires-priseurs" [126509] [126509]: pages à recoller, coins abîmés
- Heuillet (G.).
législation. Jurisprudence...
p. 69
bib. a les éd. du Sachet
Accidents du travail. Guide pratique des assurés.
2e éd., 1925; autre éd., 1926. **G II p. 49, G sup 1**
M. A le mérite d'embrasser tous les domaines, mais la
- Hildenfinger.
l'instabilité monétaire>.
Buisson qu'a Cujas
De la validité des clauses tendant à parer...<à 1926. **G. sup 1 p. 20** M. de même nature que le
- Hillairet.
1923.
à la BIUM
Etude historique de la responsabilité médicale...
G sup 1 p. 22 M. Thèse médecine Lille. Peut-être
- Homburg (R.).
p. 153
La réglementation définitive des loyers. 1922. **G I**
M.
- Hubert (R.).
1921.
Organisation syndicale des travailleurs intellectuels.
G II p. 108 M.
- Hubrecht.
contrat et la dépréciation>.
Stabilisation du franc et valorisation des créances <le 1928. **G sup 2 p. 13** M.
- Huet, Sauvard.
conseillers municipaux...
l'ouvrage de Dubarry
Nouveau guide pratique des maires, adjoints, des
Nouv. éd., 1926. **G sup 1 p.49** M. Cujas a
- Huffel (G.).
p. 639
Economie forestière. 2e éd., 2 vol. parus, 1910-1920. **G I**
M.
- Huré (M.).
29 avril 1924>.
La preuve des reprises mobilières entre époux <loi du 1925. **G I p. 303** M.
- Huyard (E.).
juin 1920. Travaux préparatoires. Premières applications. 2 vol., 1925. **G I p. 483** M.

Annexe III

- Ichok (G.). *La protection sociale de la santé. L'action médico-légale. Organisation, documentation, bibliographie.* 1925. **G II p. 33** M. Du même, Cujas a "Le travail des malades et des infirmes" (1931) [126788]
- Imbert (G.). *Les nouvelles obligations fiscales imposées par la loi du 24 mars 1924.* 1924. **G II p. 595** M. Guide pratique.
- Imbrecq (F.). *Conditions dans lesquelles doivent se faire les rappels d'arrérages de pensions militaires...* 1920. **G II p. 41** M. Guide.
- Imbrecq (F.). *Législation des pensions accordées aux victimes civiles et militaires de la guerre.* 1920. **G II p. 41** M. Guide.
- Imbrecq (F.). *Petit guide des veuves, orphelins et ascendants de victimes... de la guerre.* 1920. **G II p. 41** M. Guide.
- Imbrecq (F.). *Avantages réservés aux fermiers et aux métayers démobilisés, ou demeurant dans les pays dévastés...* 1920. **G II p. 41** M. Guide.
- Imbrecq (F.). *Avantages et secours réservés aux démobilisés et aux familles de militaires décédés ou disparus.* 1920. **G II p. 41** M. Guide.
- Jacob. *Code atlas... (complément au code Perrin portant sur la construction).* 7e éd. 1926. **G sup 1 p. 18** M.
- Jacquemin (J.). *De l'homme à coquille ou à écorce, autrement dit propriétaire de sa maison insaisissable.* 1923. **G I p. 190** M.
- Jacquinot et Galliot. *Navigation intérieure...* 1927. **G sup 1 p. 19** M.
- Janniot (A.). *Les valeurs mobilières étrangères et les trois taxes...* 1921. **G II p. 635** M.
- Japiot (R.). *La saisie-arrêt et la cession des salaires<loi du 27 juill 1922>.* 1922. **G I p. 375** M.
- Javon (A.). *Petit formulaire portatif des notaires. 2e éd., 1922.* **G I p. 385** M.
- Jayot (E.), Jayot (L.). *Cours de comptabilité commerciale appliqué aux entreprises de travaux publics.* 1925. **G I p. 451** M.
- Jean (A.). *Le code de la route. Réglementation nouvelle de la circulation sur les voies publiques Décret du 27 mai 1921.* 1922. **G I p. 672** M.
- Jean (A.). *Le code des droits de succession.* 1921. **G II p. 631** M.
- Jean (A.). *Code du régime fiscal des valeurs mobilières.* 1921. **G II p. 635** M.
- Jèze (G.). *Cours de droit public (licence), 2e semestre 1923-1924: retrait des actes juridiques.* 1924. **G I p. 647** M.



- Jèze (G.).
crédit public... *Cours de finances publiques (licence): la technique du 1924-1925. G II p. 579 M.*
- Jèze (G.).
1927. *Le remboursement des emprunts publics d'Etat. G sup 1 p.127 M.*
- Joly (E.).
police. *Guide manuel des justices de paix et des tribunaux de 1921. G I p. 363 M.*
- Josserand (L.).
1928. *Les mobiles dans les actes juridiques du droit privé. G sup 2 p. 12 M.*
- Jouzier (E.), Antoine (P.).
p. 645 *Droit administratif et rural. 3e éd., 1925. G I M.*
- Juge (G.).
[1923?]. *La protection de la maternité (1914-1923). S. d. G II p. 28 M.*
- Juge (G.). *La juridiction prud'homale... 1922. G II p. 72 M.*
- Jung.
sup 2 p. 46 *La loi du 10/08/1927 sur la nationalité... 1928. G M.*
- Jung.
<Alsace-Lorraine>. *Loi du 20 déc. 1911 sur l'assurance des employés 1925. G sup 1 p.90 M. Alsace-Lorraine jouit alors d'un regain d'intérêt, dû à son statut particulier*
- Jung.
sup 1 p.69 *L'assurance des employés (loi de 1927). 1927. G M. Mais la bib. a le livre de Sachet*
- Kaila.
critique. *L'unité foncière en droit romain, exposé récapitulatif et 1927. G sup 2 p. 4 M.*
- Kerdaniel (E. de).
excommunications. *Les animaux en justice (procédures et 1925. G I p. 546 M.*
- Kneppert (J.).
d'enregistrement. *De la propriété apparente en matière de droits 1928. G sup 2 p.92 M.*
- Labiche (G.).
l'importation des valeurs mobilières... *Textes réglementant l'exportation des capitaux et 2e éd., 1926. G II p. 582 M.*
- Laborde-Lacoste (M.).
maritime.
n° 10. *Les conflits du commerce de mer et la fonction du droit 1923. G I p. 6 M. Annales de la faculté d'Aix,*
- Lachaze.
sup 2 p. 46 *Les étrangers dans le droit public français. 1928. G M.*
- Lacombrade (R.), Naud (L.).
l'administration des PTT... *Cours de droit à l'usage des candidats rédacteurs de 10e éd., 1924. G I p. 763 M.*
- Lacour (L.). *Précis de droit maritime. 1927. G sup 1 p.40 M.*

- Lagarde (E.).**
1920. *Projet de constitution pour la France de demain.*
G I p. 683 M.
- Lainville.**
1927. *Les fonds spéciaux dans les finances communales.*
G sup 1 p.132 M. mais Cujas a divers ouvrages de lui sur les finances communales
- Lalanne (A.).**
professionnels <loi du 29 juin 1929>.
commentaire de la jurisprudence ; mais Cujas a le Macaigne, le Caillez, le Milhaud
Les loyers des locaux d'habitation et des locaux
1929. **G sup 3 p. 18 M.** comprend un
- Lalanne (J.).**
Guide du retraité. 1927. **G sup 1 p.60 M.**
- Lalou (H.).**
juin 1928. *Effets sur les contrats de la nouvelle loi monétaire du 25*
1929. **G sup 3 p. 20 M.** Du même Cujas a un opusculé "Les lois imaginaires" (2e éd., 1923 [14552] ; 3e éd., 1935 [96312])
- Lambert-Hettier (F.).**
p. 635 *Réglementation de la chasse, guide pratique.* 1921. **G I M.**
- Lambert.**
1926. *Comptabilité et administration des sociétés.* 5e éd.,
G sup 2 p. 19 M.
- Lamotte.**
de la gendarmerie.
Manuel pratique à l'usage des militaires de tous grades
8e éd., 1924. **G I p. 572 M.**
- Laneyrie.**
loi <d'appellation d'origine>.
peu traité
Des conséquences de l'application en Bourgogne de la
1926. **G sup 1 p. 36 M.** Intéressant, car sujet
- Lapeyre.**
p. 39 *Petit Vade-mecum des transports.* 1927. **G sup 1 M.** Ouvrage pratique
- Laporte (J.) et Milhaud (R.).**
1924. *La nouvelle loi sur les loyers <loi du 29 déc 1923>.*
G I p. 154 M.
- Laporte (J.).**
1922. *Les droits définitifs des propriétaires et des locataires.*
G I p. 154 M.
- Laporte (J.).**
1924. *Le nouveau régime des loyers <loi du 2 août 1924>.*
G I p. 154 M.
- Lappas.**
règlements internationaux.
Des modifications survenues dans les modes de
1926. **G sup 1 p. 21 M.**
- Laprat.**
Le "Crimen suspecti tutoris". 1926. **G sup 1 p. 5 M.**
- Lardy (P.).**
juillet 1925... *Réajustement des pensions de guerre. La loi du 13*
1925. **G II p. 38 M.**
- Lardy (P.).**
Pension d'invalidité. 1921. **G II p. 41 M.**
- Lardy (P.).**
pensions.
1921. **G II p. 41 M.**

- Largillier (R.).**
Faute d'impression pour la date.
Le nouveau régime des baux à loyer <loi de 1923>.
G I p. 154 M.
- Larroque.**
Principes de législation...
Aide-mémoire de l'agent militaire et du sous-agent.
1927. **G sup 1 p.49 M.**
- Laux (G.).**
p. 38
Le crédit aux pensionnés de guerre...1925. **G II M.**
- Lavalley (G.).**
p. 549
Urgence d'une loi contre la calomnie. 1922. **G I M.**
- Le Mercier.**
industriels.
Commerce, à l'usage des négociants, banquiers,
6e éd., 1920. **G I p. 401 M.**
- Le Paulmier (E.).**
femme mariée... <lois des 13 juill. 1907, 9 mars 1918, 8 juin 1923>. 1929. **G sup 3 p. 22 M.** Incluse la jurisprudence
- Le Ray (P.).**
1925.
Transports par chemins de fer. Guide pratique.
G I p. 525 M.
- Lebreton.**
1927.
Vade-mecum du garde des eaux et forêts. 2e éd.,
G sup 1 p.43 M.
- Lecat.**
p. 25
La réforme judiciaire de 1926. 1927. **G sup 1 M.**
- Lecomte-Denis.**
mise en valeur.
Guide pratique de la prospection des mines et de leur
4e éd., 1927. **G sup 2 p. 12 M.**
- Lecouffe (G.).**
loi du 1er mai 1924.
La nouvelle législation de la chasse. Commentaire de la
4e éd., 1925. **G I p. 635 M.**
- Lefebvre (F.), Lefebvre (J.), Lefebvre (R.).**
directes et de l'enregistrement.
Manuel du candidat au surnumérariat des contributions
4 vol., 5e éd., 1927. **G sup 2 p.92 M.** Intérêt?
- Lefebvre (F.).**
l'enregistrement.
Organisation et attributions de l'administration de
Nouv. éd., 1921. **G II p. 624 M.**
- Lefebvre (F.).**
l'enregistrement et des contributions indirectes...
Manuel du candidat au surnumérariat de
4e éd., 2 vol., 1921. **G II p. 624 M.** Intérêt?
- Lefebvre (R.).**
radiations et subrogations...
Barèmes pour le calcul rapide des taxes et salaires des
1928. **G sup 2 p. 12 M.**
- Lefebvre (R.), Lefebvre (J.).**
sup 2 p.92
sujets voisins
La SARL, son régime fiscal, ses avantages... 1928. **G M.** Mais Cujas a différents titres des deux Lefebvre sur
- Lefebvre et Lefebvre.**
sup 1 p.132
sujets voisins
Les sociétés françaises. Traité fiscal des SA. 1928. **G M.** Mais Cujas a différents titres des deux Lefebvre sur

- Lefebvre et Lefebvre.**
sup 1 p.132
sujets voisins
Sociétés par actions et impôts sur le revenu. 1927. G
M. Mais Cujas a différents titres des deux Lefebvre sur
- Lefebvre.**
mais Cujas a ouvrage de Perraud-Charmentier sur le sujet
Voie publique. 2e éd., 1926. G sup 1 p. 52 M.
- Lefebvre.**
sup 1 p. 129
Ce que tout contribuable doit savoir... 1927. G
M. Ouvrage grand public
- Lefrançois.**
1925.
La responsabilité civile du transporteur par avion.
G sup 2 p. 13 M. 116 p.
- Legrand (T.).**
généraux et règlements.
Répertoire de la comptabilité publique. Principes
1924. G II p. 589 M.
- Lejeune (C.).**
p. 433
Notions élémentaires de banque. 1924. G I
M.
- Lejeune.**
enseignés par la documentation réelle...
Le haut commerce et les comptabilités spéciales
1928. G sup 2 p. 19 M.
- Lepargneur (J.).**
1920.
Le droit des locataires à la prorogation de leurs baux.
G I p. 154 M.
- Lepaulle.**
p. 36
française du droit d'auteur, 1937, [102 388]
Les droits d'auteur sur son oeuvre. 1927. G sup 1
M. Cujas a de Rault, Escarra et Hepp "La doctrine
- Leroux (E.).**
science pénitentiaire.
Notions de droit administratif, de droit pénal et de
1923. G I p. 567 M.
- Lespine (L.).**
p. 154
La situation des locataires<loi de 1922>. 1922. G I
M.
- Levasseur (A.).**
p. 154
La loi du 31 mars 1922 sur les loyers. 1922. G I
M.
- Lévy (E.).**
1920.
L'âge d'une auvergnate: 14 études sur l'état civil.
G I p. 175 M.
- Lévy Morelle (J.), Simont (H.).**
jurisprudence.
Le chèque. Etude de législation, de doctrine et de
1923. G I p. 465 M.
- Lexpert (A.).**
Vivaraïs.
L'organisation judiciaire dans l'ancien pays du
1921. G I p. 104 M.
- Lidji, Le Moal.**
la loi du 10/08/1927.
Manuel de l'étranger en France. La naturalisation selon
1928. G sup 2 p. 46 M.
- Liouville.**
p. 18
Les loyers. Textes complets... 1929. G sup 3
M. mais Cujas a le Macaigne, le Cailleze, le Milhaud
- Lombardi (R.).**
La nouvelle loi sur les loyers. 1922. G I p. 155 M.

Annexe III

- London (G.).
La captivité volontaire...
l'avoir, en raison des accords du Latran
- De Pie IX à Pie XI. 1970. La protestation "urbi" et "orbi".*
1929. **G sup 3 p. 4** M. Serait intéressant de
- Loniewski.**
1925.
- Assurance et responsabilité en matière de transports.*
G sup 1 p. 28 M.
- Lorrain (A.)**.
en ce qui concerne les communes, établissements
1925.
- Code des comptes de gestion. Répertoire des règles...
de bienfaisance et associations syndicales. 13e éd.,*
G II p. 589 M.
- Lottin.
prédécesseurs.
- Le droit naturel chez saint Thomas et ses*
1926. **G sup 1 p. 2** M.
- Louitz (C.).
p. 31
- Organisation des conseils de guerre. 1928.* **G sup 2**
M.
- Loumaye (M.)**.
commissaires des sociétés anonymes.
- De la responsabilité des administrateurs et*
1921. **G I p. 517** M.
- Lucas (J.)**.
financière, à l'usage du candidat au surnumérariat de l'administration des contributions directes. 1921
G II p. 593
- Manuel de droit public et administratif et de législation*
M.
- Macaigne (A.)**.
du 27 avril 1919>.
- Comment être indemnisé des dommages de guerre <loi*
1920. **G I p. 159** M.
- Macaigne (A.)**.
p. 155
- Le statut définitif des loyers<loi de 1922>.* 1922. **G I**
M.
- Macaigne (A.)**.
p.155
- La nouvelle loi sur les loyers<loi de 1923>.* 1924. **G I**
M.
- Mage (G.)**.
p. 705
- La division de la France en départements.* 1924. **G I**
M.
- Magnin (L.)**.
1924).
- Les caisses d'épargne ordinaires en France (1914-
1926.* **G II p. 116** M.
- Maguet (L.), Amiaud (A.)**.
notariat.
- Traité et formulaire à l'usage des aspirants au*
2 vol., 1925-1926. **G I p. 385** M.
- Maillard (A.)**.
- Le règlement transactionnel.* 1921. **G I p. 162** M.
- Maingie (L.)**.
p. 425
- La théorie des opérations viagères.* 1922. **G** I
M.
- Maire (F.)**.
<étude comparée des systèmes français et américain>. 1925. **G I p. 422** M.
- Maire.**
(lois 1907, 1919, 1923).
- Guide...des droits de la femme mariée sur... son travail*
1927. **G sup 1 p. 21** M.
- Maletterre.**
- Les transitaires.* 1927. **G sup 1 p. 40** M.

- Mainoury (L.), Parmentier (R.).**
les loyers. *Commentaire-manuel pratique et théorique de la loi sur*
1922. **G I p.155** M.
- Marais (G.).**
commerciales et leurs obligataires <loi 1919>. *Le règlement transactionnel entre les sociétés*
1921. **G I p. 162** M.
- Marais (P.).**
confirmés. *Des ouvertures en Banque de crédits confirmés et non*
1925. **G I p. 465** M.
- Marchadier et Gourgon.**
p. 42 *Hygiène alimentaire et sa législation.* 1926. **G sup 1**
M.
- Marin.**
commerciale. *Traité théorique et pratique sur la propriété*
1928. **G sup 2 p. 21** M.
- Mariol (H.).**
publiques. *Guide du fournisseur de l'Etat et des administrations*
2e éd., 1926. **G sup 1 p.62** M. Cujas a des
ouvrages de H. Mariol, mais pas celui-ci
- Marizis (J.).**
1919). *La loi sur les dommages de guerre (17 avril et 23 oct*
1920. **G I p. 159** M.
- Marsal (P.).**
p. 34 *La charte française d'hygiène.* 1925. **G II**
M.
- Martin (A.).**
mettant fin au moratorium commercial. *Loi du 27 décembre 1920 et décret du 28 déc 1920*
1921. **G I p. 161** M.
- Massé (D.), Bovier- Lapierre.**
1924. *Législation du travail et prévoyance sociale.* 9e éd.,
G II p. 91 M.
- Massoulier (P.).**
avril 1919>. *Nouvelles unités commerciales et industrielles <loi du 2*
1920. **G I p. 508** M.
- Masteau.**
p. 38 *La concentration des capitaux.* 1926. **G sup 1**
M.
- Mater (A.).**
p. 465 *Le chèque à la portée de tous.* 1925. **G I**
M.
- Maurienne.** *Les coulisses du Palais.* 1925. **G sup 1 p. 26** M.
- Mayrargue (G.), Issautier (B.).**
p.155 *Les lois sur les loyers (nées de la guerre).* 1924. **G I**
M.
- Mayrargue (G.), Issautier (B.).**
récents. *Les loyers d'après les lois et les arrêts les plus*
1924. **G I p.155** M.
- Mayrargues, Issautier.**
1927. *La propriété commerciale... <loi du 30 juin 1926>.*
G sup 2 p. 21 M. Prendre de préférence le
Galtier sur le sujet
- Mazeaud (L.).**
française. *Le problème des unions de producteurs devant la loi*
1924. **G I p. 564** M.

- Melin (M.). *Précis des impôts ruraux...* 1925. G II p. 604 M.
- Mérat . *L'évolution actuelle du régime financier des colonies.*
1927. G sup 1 p.91 M. mais la bib. a sur ce sujet le
Merly
- Mercier et Guibal. *Traité des marchés de vin et questions accessoires.*
1927. G sup 1 p. 42 M.
- Méringnac (A.), Bonnet. *Le référé commercial.* 1926. G sup 1 p. 40 M.
Cujas a de Méringnac et de M. Miquel "Traité...des ordonnances sur requête et des référés", 2e éd. (1923) [37938] et 3e éd. [125951]
- Mersch. *L'obligation morale, principe de liberté.* G
sup 1 p. 2 M. intérêt philosophique
- Meslier. *Guide pratique de l'impôt sur les bénéfices industriels et
commerciaux...* 3e éd., 1926. G sup 1 p. 129 M.
- Mestre. *Théorie du dommage direct (dommages de guerre et
agriculture).* 1927. G sup 1 p. 19 M. Cujas a d'A. Mestre de
nombreux ouvrages
- Meunier (H.), Abraham (G.). *Commentaire de la loi du 29 juin 1929...* 1929. G
sup 3 p. 19 M. mais Cujas a le Macaigne et le Caillez
- Meunier (H.). *Commentaire de la loi du 27/04/1927 <complète loi du
30/6/1926>.* 1927. G sup 2 p. 21 M. Cujas a de lui un
commentaire de la loi de 1926
- Meunier (L.). *La maison et le bien familial. Le rôle de l'Etat dans leur
conservation.* 1926. G sup 1 p. 21 M.
- Meylan. *L'étymologie du mot parricide à travers la formule
"paricidas esto"...* 1928. G sup 2 p. 4 M. Cujas a d'autres
ouvrages de lui
- Meynieux. *Guide-formulaire de la gendarmerie...(plus de 400
procès-verbaux...).* 22e éd., 1927. G sup 1 p.43 M.
- Michel (E.). *La réparation des dommages de guerre.* 1923. G I
p. 159 M.
- Michel (E.). *La valeur immobilière des régions libérées.* 1921. G I
p. 159 M.
- Milhaud (L.). *Les déclarations de nationalité devant le juge de paix (loi
de 1927).* 1928. G sup 2 p. 47 M.
- Milliat (R.). *La cocaïne devant la loi pénale.* 1926. G I
p. 626 M.
- Millié (H.). *La guide du Palais, contenant tous les détails utiles aux
avocats pour l'exercice de leur profession.* 2e éd., 1922. G I p. 351 M.

- Minvielle.**
des agents voyers.
ouvrages de l'auteur
L'ingérence des ingénieurs des Ponts-et-Chaussées et
1928. **G sup 2 p. 12** M. Mais Cujas a divers
- Molinié, Nicot, Pouthié.**
Ribot?
Comment faire construire sa maison en utilisant la loi
2e éd., 1923; nouv. éd., 1926. **G sup 1 p. 53** M.
- Monges (A.).**
commerciales.
L'impôt sur les bénéfices des profession non
1928. **G sup 2 p.90** M.
- Monnet (J.).**
conventions matrimoniales.
Petit manuel à la portée de tous sur la liberté des
1924. **G I p. 206** M.
- Monnier.**
jurisprudence).
même type
Pouvoirs de l'exécuteur testamentaire...(code civil et
1927. **G sup 1 p. 22** M. Cujas a ouvrages du
- Monsarrat (G.).**
règlements, jurisprudence.
Le code de la circulation sur les voies publiques. Lois.
1921. **G I p. 672** M.
- Moreau (H.).**
1922.
La pension alimentaire et l'hypothèque légale.
G I p. 272 M.
- Moreau.**
transformer en SARL?
livre de Pottier
Avez-vous intérêt à vous constituer ou à vous
1927. **G sup 1 p.38** M. Sur ce sujet Cujas a
- Morel (A.).**
p. 775
Etude sur les réquisitions civiles et militaires. 1920. **G I**
M.
- Moureaux (R.).**
oct. 1919.
Législation nouvelle des brevets d'invention: la loi du 10
1920. **G I p. 498** M.
- Mourlaque.**
1925).
livre de Pottier
Transformation des sociétés existantes en SARL (loi
1927. **G sup 1 p.38** M. Sur ce sujet Cujas a
- Moutier.**
services financiers<colonies>.
sur même sujet
Répertoire...de la réglementation applicable aux
1926. **G sup 1 p. 91** M. Mais Cujas a le Merly
- Moye (M.).**
1922; éd. 1926.
Précis élémentaire de législation financière. 7e éd.,
G II p. 580; G sup 1 p. 128 M.
- Munier (S.).**
scientifiques.
Les droits des auteurs de découvertes et d'inventions
1925. **G I p. 493** M.
- Narodetzki.**
du 13/07/1928.
Le remède secret...De la loi du 21 germinal an IX à la loi
1928. **G sup 2 p. 28** M.
- Naudin.**
L'enquête criminelle. 1927. **G sup 1 p.44** M.
- Nettre (G.).**
p. 493
Le problème de la propriété scientifique. 1925. **G I**
M.

- Nicolay (J.), Romanet du Caillaud (J.),
sup 3 p. 20 *Etude générale de la loi Tardieu*, 1928. 1928. G
M.
- Nisot,
de droit comparé. *L'âge et le consentement des filles <sexualité>*. Etude
1927. G sup 1 p. 44 M.
- Nisot,
sup 1 p. 20 *La filiation adoptive en droit comparé*. 1927. G
M.
- Nisot,
l'âge...nuptial... *Etude historique et de droit comparé sur*
1926. G sup 1 p.44 M.
- Nisot,
censure... *Aperçu de la législation sur les cinématographes et la*
[1927]. G sup 1 p. 44 M.
- Nisot,
enfants... *Etude de droit comparé sur les tribunaux pour*
T. 1, 1927. G sup 1 p. 44 M.
- Nourissat (E.),
1919>. *Simplification des formalités du mariage <loi du 9 août*
1922. G I p. 260 M.
- Nourissat (E.),
<décret du 29 déc. 1929>. *Commentaire des tarifs d'avoués d'instance et d'appel*
1920. G I p. 360 M.
- Nourissat (E.),
1921. *Commentaire de la loi d'amnistie du 29 avril 1921*.
G I p. 546 M.
- Nourissat (E.),
actes de l'état civil <lois de 1919>. *Transcription des jugements et arrêts et rectification des*
1922. G I p. 175 M.
- Nourissat (E.),
l'état des personnes et le fonctionnement du service de l'état civil. 1923. G I p. 175 M.
- Oerderlin (H.),
porteur d'effets de change à l'égard de leur dernier endosseur. 1920. G I p. 454 M. Thèse droit
Genève.
- Olive (E.),
de police et vademecum des commissaires et inspecteurs de police. 2e éd., 1923; 3e éd., 1928. G I
p. 601; G sup 2 p. 27 M.
- Oppermann (G.),
p. 532 *Projet de code fluvial <rapport>*. 1924. G I
M. Seulement 39 p.
- Orgias (M.), Martini (A.),
27 mai 1921. *Le code de la route. Texte et commentaire du décret du*
1921. G I p. 672 M.
- Orrillard (P.),
saisie-arrêt. *Commentaire formulaire de la loi du 27 juill. 1921 sur la*
1922. G I p. 376 M.
- Oziouls (E.), Viel (E.),
1924. *La nouvelle loi fiscale. Commentaire de la loi du 22 mars*
1924. G II p. 596 M.
- Pabon (L.),
des loyers. *Commentaire de la loi du 29 déc. 1923 sur le prix limite*
1924. G I p. 155 M.

- Pabon (L.).**
maisons ou appartements. Manuel pratique des propriétaires et locataires de
Nouv. éd. 1921. G I p. 187 M.
- Pacoret (E.).**
d'eau, canaux, législation). La technique de la houille blanche (régime des cours
2 vol., 1925. G I p. 220 M.
- Painvin (R.).**
pensions. Conseils pratiques sur l'application de la loi des
1925. G II p. 38 M.
- Parisot (L.).**
Nouv. éd., 1921. L'avocat conseil ou manuel de droit usuel et pratique.
G I p. 149 M.
- Parisot (L.).**
p. 274 Comment on partage une succession? 1922. G I
M.
- Parisot (L.).** Le registre du commerce. 1920. G I p. 506 M.
- Parisot (L.).**
sur les bénéficiaires de guerre <lois de 1920 également>. Traité pratique et commentaire de la loi du 1er juill. 1916
Nouv. éd., 1921. G II p. 608 M.
- Parisot (L.).**
séparation de corps avec la jurisprudence. Manuel théorique et pratique du divorce, de la
2e éd., 1924. G I p. 210 M.
- Pascal.** Le tribunal de simple police. 1928. G sup 2 p. 27 M.
- Pasquier (A.).**
corps. Traité des causes de divorce et de séparation de
1925. G I p. 210 M.
- Pavie (A.).**
1922>. La nouvelle législation des loyers prorogations <loi de
1922. G I p. 155 M.
- Pavie (A.).**
p. 155 Les loyers des militaires et démobilisés. 1920. G I
M.
- Pavie (A.).**
Textes et commentaires... La loi du 1er avril 1923 sur le recrutement de l'armée.
1925. G II p. 12 M.
- Payen (M.).** Les monopoles. 1920. G I p. 744 M.
- Payen et Duveau.**
barreau de Paris. Règles de la profession d'avocat et les usages du
1926. G sup 1 p. 26 M.
- Pécauche (P.).**
contributions directes, à l'usage des contribuables. Des déclarations et réclamations en matière de
1928. G sup 2 p. 91 M.
- Pédoya (général).**
M. Doit faire le point, après une soixantaine d'années de pratique, sur le droit de vote des militaires.
Le droit de vote dans l'armée. 1923. G II p. 3
- Pellerin (P.).**
étranger décédé en France. Etude pratique sur la loi applicable à la succession d'un
1924. G II p. 148 M.
- Pellerin (P.).**
biens aux Etats-Unis... Des successions à liquider en France comprenant des
2e éd., 1922. G II p. 148 M.

- Pelud, Des Essarts (A.).
agricole contre l'incendie. Manuel théorique et pratique d'assurance mutuelle
9e éd., 1924. G I p. 410 M.
- Penciolelli (P.).
sup 1 p.129 *Code des impôts cédulaires et sur le revenu.* 1927. G
M.
- Penciolelli (P.).
Code de l'assistance. 1924. G II p. 18 M.
- Perbosc (A.), Canal (S.).
glossaire. *Coutumes de Verlhac-Tescou, avec introduction et*
1929. G sup 3 p. 14 M.
- Perbosc (A.), Canal (S.).
1929. *Coutumes de Gourdon, avec introduction et glossaire.*
G sup 3 p. 14 M.
- Pérouse (G.), Mimerel (A.).
Cassation. *L'ordre des avocats au Conseil d'Etat et à la Cour de*
1923. G I p. 351 M. Seulement 24 p.
- Perret (L.).
p. 7 *La titulature impériale d'Hadrien.* 1929. G sup 3
M.
- Perrot.
p. 127 *Le contrôle des dépenses engagées.* 1926. G sup 1
M.
- Petit (R.).
<lois de 1924>. *Locaux d'habitation. Locaux commerciaux, industriels*
1924. G I p. 155 M.
- Petit (R.).
commentaires... *L'impôt sur le chiffre d'affaires. Lois et*
1920. G II p. 617 M.
- Peyrac (A.).
p. 633 *L'estimation du cheptel vif en fin de bail.* 1921. G I
M.
- Peyrac (A.).
arrondissement d'après nos baux de ferme. *Le statut juridique des cheptels vifs et morts de notre*
1921. G I p. 633 M.
- Peytel (A.).
1921. *Le chèque, son utilité, son emploi, sa législation.*
G I p. 465 M.
- Philippart (E.).
sup 1 p. 38 *L'apport des biens de mineur en société.* 1927. G
M.
- Philippart (L.), Corbier (P. de).
1924. *Cours pratique de droit commercial et industriel.*
G I p. 399 M.
- Picard (A.).
décisions judiciaires françaises relatives aux brevets d'invention 2 vol., 1911-1921. G I p. 498 M.
- Picard.
Scènes de la vie judiciaire. 1926. G sup 1 p. 26 M.
- Pierre.
descriptif...(méthode Berthillon). *Etude... des principaux caractères du signalement*
4e éd., 1928. G sup 2 p. 27 M.
- Piffre de Vaubon (R.).
premier clerc de notaire. *Guide pratique pour la préparation aux examens de*
1920. G I p. 386 M.

- Piffre de Vaubon (R.).** *Solutions avec explications et notes pratiques de questions d'examens écrits de premier clerc de notaire.* 1921. **G I p. 386** M.
- Piffre de Vaubon (R.).** *Du caractère des actions nouvelles souscrites par une femme mariée en vertu du droit de préférence.* 1928. **G sup 2 p. 23** M.
- Pigier.** *Dictionnaire commercial, comptable et juridique illustré...* 1926. **G sup 3 p. 17** M.
- Pillu (G.), Béchet (H.).** *Les impôts sur les spectacles. Droit des pauvres. Taxe d'Etat, taxe municipale.* 1928. **G sup 2 p.91** M. Les Archives de l'Assistance publique et des hôpitaux de Paris ont récemment édité un opuscule sur la question
- Piot (G.).** *Les syndicats professionnels <loi des 21 mars 1884 et 12 mars 1920>.* 1921. **G II p. 110** M.
- Pitois (A.).** *Droit romain (1re année).* 1923. **G I p. 18** M.
- Plaisant (A.).** *Les accidents du travail agricole. Commentaire de la loi du 15 déc. 1922, augmenté d'un appendice...* 1924. **G II p. 52** M.
- Pléot, Episse.** *Le budget communal. Manuel très pratique à l'usage des maires...* 1927. **G sup 1 p. 132** M. mais Cujas a divers ouvrages de Lainville
- Poirier (A.).** *Arrêtés et réglemens de police. Répression et infractions.* 1922. **G I p. 599** M.
- Poirier (A.).** *Guide-formulaire de l'agent de l'autorité.* 2e éd., 1922. **G I p. 604** M.
- Poirier (A.).** *Guide policier franco-alsacien.* 1922. **G I** p. 604 M.
- Portier (A.).** *Patrons. employés, ouvriers devant les prud'hommes.* 1927. **G sup 1 p.71** M. Cujas a de l'auteur, "Les patrons devant les prud'hommes" (1905) [36208]
- Poucel.** *Des rapports entre propriétaires, architectes et entrepreneurs.* 1926. **G sup 1 p. 18** M.
- Pouget.** *Guide de l'école libre. Législation et jurisprudence.* 2e éd., 1925. **G sup 1 p.55** M.
- Préau (G.) et Commesnil (G.).** *Guide pratique des SARL. Constitution, transformation, liquidation, régime fiscale, tableaux...* 1928. **G sup 2 p. 23** M.
- Préau (G.), Nény (E.).** *Guide pratique pour la vente amiable des fonds de commerce.* 1924. **G I p. 475** M.
- Préau (G.).** *La nouvelle loi sur les loyers<loi de 1923>.* 1924. **G I** p. 156 M.
- Préau (G.).** *Les actes sous seing privé, au point de vue des droits d'enregistrement.* 2e éd., 1928. **G sup 2 p. 92** M.

- Prelle de la Nieppe (R. de).**
1924. *Traité explicatif des termes de bourse et de banque.*
G I p. 433 M.
- Prévoisin (R. de).**
1919>. *Utilisation de l'énergie hydraulique <loi du 16 oct 1921.* G I p. 220 M.
- Prévost (M.).**
p. 336 *Petit traité pour la vente des propriétés.* 1925. G I M. Seulement 62 p.
- Prieur (P.), Chaveneau (J.).**
mainmorte... *Code de l'impôt foncier et de la taxe des biens de*
1924. G II p. 598 M.
- Prieur (P.), Chaveneau (J.).**
G III p. 602 et G sup 1 p.129 *Code des impôts sur les revenus...* 1924, sup. 1926.
M.
- Priez.**
administrateurs...des SA. *Manuel-guide pratique des fondateurs.*
4e éd., 1926. G sup 1 p.38 M.
- Procos (J.).**
Les codes maritimes actuels. 1920. G I p. 457 M.
- Provent.**
1926. *Criminalité militaire en France en temps de paix.*
G sup 1 p.49 M.
- Putzeys (J.).**
G II p. 66 *Législation du travail et prévoyance sociale.* 1925.
M.
- Quéruel, Bazin, Prieur.**
sup 1 p. 17 *Manuel pratique de législation agricole.* 1926. G
M.
- Quillé (A.).**
1922>. *Les pupilles de la nation. Guide <lois de 1917, de*
1925. G I p. 291 M.
- Rabany (C.).**
Commentaire de la loi du 1er avril 1923. *Le recrutement de l'armée de terre et de mer.*
1923. G II p. 12 M.
- Rabinowicz (L.).**
p. 26 *La crise et l'avenir du droit pénal.* 1928. G sup 2
M.
- Raiter (M.).**
de correctionnalisation. *Avortement criminel et dépopulation. Examen de la loi*
1925. G I p. 548 M.
- Raiter.**
à l'étranger. *Le prélèvement extraordinaire sur le capital en France et*
1927. G sup 1 p. 126 M.
- Ramarony (C.).**
p. 156 *La loi du 31 mars 1922. Commentaire.* 1922. G I
M. A écrit aussi un ouvrage sur la jurisprudence de cette
loi.
- Ransson (G.).**
Bonne Justice! 1921. G I p. 348 M.
- Raulin (G. de).**
réglementation... *L'industrie de la pêche. L'aide de l'Etat. la*
1925. G I p. 482 M.

Annexe III

- Rault.
1927. *Le contrat d'édition en droit français <jurisprudence>.*
G sup 1 p. 33 M. Mais Cujas a de Rault, Escarra
et Hepp "La doctrine française du droit d'auteur" (1937) [102 388]
- Ravaux (A.).**
du 31 mars 1922>. *Nouveau guide des propriétaires et des locataires <loi*
1922. **G I p. 156** M.
- Ravel.
p. 8 *La Chambre de justice en 1716.* 1928. **G sup 2**
M.
- Raviart (E.).**
p. 382 *Petit formulaire portatif des avoués.* 1923. **G I**
M.
- Raviart (E.).**
recouvrement de leurs frais et honoraires.
1923. **G I p. 360** M.
- Raynaud (B.).**
sup 1 p.68 *Supplément du code du travail (1926-1927).* 1927. **G**
M.
- Réau.**
p. 49 *Crimes des conseils de guerre.* 1925. **G sup 1**
M.
- Regelsperger.**
p. 130 *L'impôt sur le chiffre d'affaires.* 1927. **G sup 1**
M.
- Reine (P.).**
poursuites judiciaires.
1921. **G I p. 616** M.
- Reiser.**
vérifications comptables.
de Neuchâtel
L'organisation du contrôle et la technique des
2e éd., 1927. **G sup 1 p. 33** M. Thèse de droit
- Renard (G.).**
1920. *De la nature juridique de l'indemnité de guerre.*
G I p. 160 M.
- Renard (G.).**
1920. *Notions très sommaires de droit public français.*
G I p. 647 M.
- Renard (G.).**
public.
1922. **G I p. 647** M.
- Renard (G.).**
sup 1 p. 2 *Propriété privée et propriété humaine.* 1926. **G**
M.
- Renard (G.).**
droit.
1922. **G I p. 13** M. Opuscule.
- Renard (G.).**
M. Opuscule. *Autour des idées de M. Duguit.* 1923. **G I p. 13**
- Rendu (A.), Cacheux (E.).**
bon marché avec les textes de loi...
1920. **G II p. 120** M.

- René-Boisneuf (A.).** *Manuel du conseiller général des colonies. Les assemblées coloniales: conseils généraux. Conseils coloniaux.* 1922. **G II p. 276** M.
- Rey.** *Commission américaine d'uniformité des lois d'Etats.* 1927. **G sup 1 p. 13** M.
- Reymondin (G.).** *Les fonctions, les mandats, les affaires que peuvent accepter les experts-comptables...* 1928. **G sup 2 p. 20** M. Cujas a de cet auteur "Les commissaires aux comptes dans les SA devant l'opinion" (1929) [51199]
- Ribadeau-Dumas, Colin (P.).** *Manuel juridique et pratique de la chasse.* 4e éd, 1929. **G sup 2 p. 29** M. Cujas a deux ouvrages de Baudoin sur ce thème
- Ridel (F.).** *Manuel des propriétaires et des locataires.* 1921. **G I p. 156** M.
- Ridel (F.).** *Nouveau régime des loyers <loi de 1922>.* 1922. **G I p. 156** M.
- Rigaud (L.).** *Les associations diocésaines.* 1924. **G p. 700** I M.
- Rivet (A.).** *Législation sur les pupilles de la nation.* 1921. **G I p. 291** M.
- Robert-Moreau et Bérot.** *Guide pratique des sociétés commerciales.* 1926, 3 t. **G sup 1 p.38** M.
- Robert-Moreau et Bérot.** *Guide pratique des SARL.* 2e éd., 1926. **G sup 1 p. 38** M. Cujas a le Pottier sur ce sujet
- Robin.** *L'oeuvre scientifique. Sa protection juridique est-elle pratiquement réalisable?...* 1928. **G sup 2 p. 22** M.
- Roger (A.).** *Guide du commerçant.* Nouv. éd., 1922. **G I p. 401** M. Ed. revue par C. Lejeune
- Rolland (L.).** *La loi du 17 avril 1919 sur la réparation des dommages de guerre.* 1920. **G I p. 160** M.
- Rolland (L.).** *L'utilisation de l'énergie hydraulique et la loi du 16 oct. 1919.* 1920. **G I p. 220** M.
- Roman (R.), Nicolay (J.), Vacher (M.).** *Code pratique des dommages de guerre.* 1922. **G I p. 160** M. Paraît embrasser toute la question.
- Romanet du Caillaud (J.).** *L'indemnité des dommages de guerre.* 1925. **G I p. 160** M. Etude basée sur les décisions de la Commission supérieure créée exprès.
- Ropers (L.), Montlahuc (R.).** *La limitation de la hausse des loyers.* 1925. **G I p. 156** M.

- Ropers (L.), Montlahuc (R.).
1925. *Les lois des 20 juillet et 2 août 1924 sur les loyers.* G I p. 156 M.
- Ropers (L.).
p. 156 *Code des baux à loyer et à ferme.* 1923. G I M.
- Rosier (C.).
G II p. 596 *Tous nos impôts. Bréviaire du contribuable...* 1925. M.
- Rouast.
pendant le mariage.
auteur quelques titres *La condition juridique de l'enfant conçu avant et né* 1927. G sup 1 p. 20 M. Cujas a du même
- Roué (C.). *Code du commerçant.* 1920. G I p. 401 M.
- Roulois (F.), Roulois (G.).
du notariat. *Instruction professionnelle et préparation aux examens* 1922. G I p. 386 M.
- Rousseau (H.).
p. 510 *La nationalité des sociétés de commerce.* 1921. G I M.
- Rousseau (R.).
suivi de formules annotées répondant à tous les actes de la vie sociale. Sup. à la 5e éd., 1928. G sup 2 p. 23 M. Sur le statut des sociétés commerciales, sans doute alors l'ouvrage le plus complet (en tout trois vol.)
- Rozier (C.).
d'administrateurs des sociétés françaises. *Traité-memento des impôts applicables aux tantièmes* 1922. G II p. 634 M.
- Runner.
sup 1 p.91 *Droits politiques des indigènes des colonies.* 1927. G M.
- Saint-Jours.
sup 1 p. 130 *Manuel des brigades des douanes.* 10e éd. 1926. G M. Continuation du Roux
- Saint-Paul (R.), Audibert (J.).
militaires de la guerre, de la marine, des colonies.... 1924. G II p. 38 M.
- Sallefranque.
1927. *Principes et méthodes d'administration <armée>.* G sup 1 p. 50 M.
- Sartre.
1927. *Les Pompes funèbres...suivi d'un code du deuil.* G sup 1 p. 59 M.
- Saudemont.
mais Cujas a un ouvrage de Mestre sur même sujet *La radiophonie et le droit.* 1927. G sup 1 p. 61 M.
- Sauliol.
militaires et civils. *Guide du candidat agent militaire. Guide...des candidats* 1927. G sup 1 p.50 M.
- Sauvard, Farcy.
équivaloir au Foucher qu'a Cujas *Le livre du gérant...* 1926. G sup 1 p. 16 M. Semble
- Sauzay (M.), Damez (A.).
p. 156 *Précis de la législation des baux à loyer.* 1924. G I M.

- Sauzay (M.), Damez (A.).**
de 1924>. *Commentaire sur les dernières lois sur les loyers <lois de 1924>.* 1924. **G I p. 156** M.
- Sauzay (M.), Damez (A.).**
mars 1922>. *Les nouvelles prorogations des baux à loyer <loi du 31 mars 1922>.* 1922. **G I p. 156** M.
- Schaeffer (C.).**
portant introduction des lois commerciales françaises <Alsace-Lorraine>. 1924. **G II p. 265** M.
Seulement 83 p.
- Schaub.**
Les crimes de la justice. Essai critique sur l'interprétation erronée du droit pénal contemporain. 1923. **G I p. 543** M.
- Sébastien, Ferrer.**
indirecte et d'octrois. *Manuel des verbalisants en matière de contribution* 1926. **G sup 1 p.130** M.
- Sée (A.).**
17 oct. 1919). *Le régime transitoire de l'Alsace et de la Lorraine (Loi du 1919.* **G II p. 265** M.
- Sefourt.**
1926. *Traité-formulaire des arbitrages à l'amiable (loi 1925).* **G sup 1 p. 25** M.
- Signorel (J.).**
délégués. *Manuel-formulaire des juges d'instruction et de leurs 2e éd., 1923.* **G I p. 578** M.
- Simon (J.), Brissaud.**
Nouv. éd., 1927.
entre-temps loi du 30 avril 1926 [14854] *Les accidents du travail et les assurances agricoles.* **G sup 1 p.69** M. Cujas a l'éd. de 1925, mais
- Simonot.**
mutualité.
de Simon et Brissaud *Les accidents du travail agricole et l'assurance par la 1926.* **G sup 1 p.69** M. La bib. a l'éd. de 1925
- Sirvin (L.), Milhaud (R.).**
1929.
Macaigne, et le L. Milhaud *Lois des 1er avril 1926, 21 juill. 1927 et 29 juin 1929...* **G sup 3 p. 19** M. mais la bib. a le Caillez, le
- Sirvin (L.).**
jurisprudence. *La loi des loyers expliquée et commentée par la 1922.* **G I p. 156** M.
- Sirvin (L.).**
prorogations. *La hausse des loyers et le nouveau régime des Nouv. éd., 1924.* **G I p. 156** M.
- Siry (F.).**
fournitures dans les Ecoles primaires publiques Etude juridique. 1923. **G I p. 500** M.
- Soleil (J.).**
jurisprudence de l'enseignement primaire public ou privé... 1923. **G I p. 718** M.
- Soreph (G.).**
domestique. *La comptabilité commerciale, industrielle et Nouv. éd., 1924.* **G I p. 452** M.
- Souhatin.**
1926. *Manuel théorique et pratique de l'état civil. 2e éd,* **G sup 1 p. 20** M.

- Soulier (C.), Bonnet (J.).**
négociants.
- Spiropoulos.**
p. 48
(1931) [45730]
- Stang.**
1926.
- Stawski (J.).**
fondement...
- Stoeckel.**
1928.
- Studer.**
de détachements.
- Tag- Eldine.**
consentement...
- Taillandier (A. de).**
1923.
- Taillefer (J.).**
1929.
Macaigne et L. Milhaud sur le sujet
- Taminiau (G.).**
2e éd., 1925.
- Taudière (H.).**
et jurisprudentiel.
- Tauzin-Meslier.**
1926.
- Tercinet (E.).**
législation et de jurisprudence à l'usage des sages-femmes.
- Teste.**
des personnes.
- Thibault et Saillard.**
éd., 1921; 5e éd., 1926.
- Thibault.**
scrutin uninominal...
- Thomas (G.).**
p. 616
- Thomas.**
sup 2 p.91
- Cours pratique de droit commercial à l'usage des*
1921. **G I p. 401** M.
- L'individu en droit international.* 1928. **G sup 2**
M. Cujas a du même "L'individu et le droit international"
- La notion de droit dans saint Thomas d'Aquin.*
G sup 1 p. 2 M.
- Le principe de la majorité, son histoire, son*
1920. **G I p. 740** M."Thèse droit Genève.
- Dommmages de guerre. Avances du Crédit national...*
G sup 2 p. 12 M.
- Guide administratif à l'usage des commandants d'unités.*
1926. **G sup 1 p.50** M.
- Le dol français...Contribution à l'étude de la théorie du*
1926. **G sup 1 p. 19** M.
- Manuel de la révision de la liste électorale.* 4e éd.,
G I p. 736 M.
- Ce qu'il faut savoir de la législation sur les loyers...*
G sup 3 p. 19 M. mais Cujas a le Caillez, le
- L'art d'utiliser les services des chèques postaux.*
G I p. 465 M. Imprimé à Bruxelles.
- Les enfants nés hors mariage avec appendice législatif*
1909-1923. **G I p. 224** M.
- Memento pratique et guide formulaire des SARL.*
G sup 1 p.38 M. Cujas a le Pottier sur ce sujet
- Le code de la sage-femme. Résumé complet de*
1924. **G I p. 627** M.
- La rétroactivité des lois en matière d'état et de capacité*
1928. **G sup 2 p. 11** M.
- Les pouvoirs publics. précis de droit administratif.* 4e
G I p. 646; G sup 1 p. 48 M.
- Aperçu général d'un mode d'élection des députés au*
1925. **G sup 1 p.53** M.
- Le régime des bouilleurs de cru.* 1923. **G II**
M.
- Législation viticole (vins et eaux-de-vie).* 1928. **G**
M.

- Tierny.**
Cujas a 8 éd. du Sachet
Les accidents du travail. 1927. **G sup 1 p. 69** M.
- Tissier (P.).**
locales. Alsace et Lorraine. La taxe de mainmorte. 1928. **G sup 2 p. 91** M.
- Tissot (R.), Hémary (C.).**
copropriété. Guide-formulaire...
La crise du logement. Un moyen d'y parer: la 1922. **G II p. 123** M.
- Torau-Bayle.**
Cassation.
L'interprétation de la loi des loyers par la Cour de 1922. **G I p. 157** M.
- Toubeau (M.).**
de la loi du 6 mai 1919.
La protection des appellations d'origine. Commentaire 1920. **G I p. 496** M.
- Toulemon (A.), Dupin (R.).**
Jurisprudence. Critiques et réformes.
La spéculation illicite et le juste prix. Principes. Lois. 1922. **G I p. 616** M.
- Toulemon (A.).**
p. 160
La réparation des dommages de guerre. 1921. **G I**
M.
- Trapenard (J.).**
dommages de guerre.
Jurisprudence de la commission supérieure des 1923-1924. **G I p. 160** M.
- Trisca (P.).**
de la première enfance.
Aperçu sur l'histoire de la protection de la maternité et 1922. **G II p. 29** M.
- Trolley de Prévaux, Rémaury.**
jurisprudence.
Electricité. Notions de droit et décisions de 1927. **G sup 1 p.59** M.
- Tzarano.**
allegans".
Etude sur la règle "nemo auditur propriam turpitudinem 1926. **G sup 1 p. 19** M.
- Vaganay (C.), Pascal (F.).**
pratique.
Ce que doit savoir le conseiller prud'homme. Guide 1926. **G II p. 72** M.
- Vagany (C.), Pascal (F.).**
théorique, pratique et de défense.
Ce que doit savoir tout automobiliste. Guide juridique. 1925. **G I p. 672** M.
- Valentino (C.).**
ascendants des militaires tués ou disparus...
La loi des pensions militaires. les allocations aux 1923; 2e éd. 1927. **G II p. 43; G sup 1 p. 61** M.
- Valentino (C.).**
1923.
La loi des pensions militaires. Les soins aux mutilés...
G II p. 43 M.
- Valentino (C.).**
1921.
Les pensions militaires de la loi du 31 mars 1919.
G II p. 43 M.
- Valentino (C.).**
1924.
La loi des pensions militaires. Le droit à réparation...
G II p. 38 M.
- Valentino (C.).**
14 avril 1924...
La nouvelle loi des retraites civiles et militaires. Loi du 1924. **G II p. 38** M.

- Valentino (C.).
et des orphelins...
La loi des pensions militaires. Les pensions des veuves
1925. G II p. 38 M.
- Valentino (C.).
indigènes des Colonies et à leur ayants cause...
La loi des pensions militaires. Les pensions aux
1925. G II p. 38 M.
- Vallon, Giraud, Guilhaumont.
l'enregistrement...
Codification des textes législatifs concernant
1927. G sup 1 p.131 M.
- Valton (R.).
p. 157
La clef de la loi des loyers en 2 tableaux. 1922. G I
M.
- Vaudoit (L.).
la question financière.
Les loyers. La reconstruction. Corollaires immédiats de
1922. G I p. 157 M.
- Veluard (P.), Chaulin-Servinière.
1921.
Liquidation des créances moratoriées <loi de 1920>.
G I p. 161 M.
- Venière et Deglos.
Guide du clerc d'avoué... 1925. G I p. 382 M.
- Verdier (F.).
p. 480
Marine de commerce. 2e éd.. 1922. G I
M.
- Verdier.
sup 1 p.54
Mais le Verdier semble mince
La protection des monuments historiques. 1926. G
M. Cujas n'a pas beaucoup d'ouvrages sur ce sujet.
- Verdier.
mais Cujas a un ouvrage de Mestre sur même sujet
La télégraphie sans fil. 1926. G sup 1 p. 61 M.
- Vernhes (R.).
p. 506
Loi sur le registre du commerce . 2e éd.. 1921. G I
M.
- Verzier.
économique et sociale.
complet sur le sujet
La chasse: son organisation technique. juridique.
1926. G sup 1 p.47 M. Semble être un point
- Vignalou-Périer (B.).
p. 310
Des scellés. Traité théorique et pratique. 1923. G I
M.
- Vignancour.
1928.
Le fonds de commerce dans les rapports entre époux.
G sup 2 p. 22 M.
- Villien, Magnin, Amanieu.
sup. 1 p. 3
[Usuel 732] et celui de Mgr André et J. Wagner (Paris, 1884), 4 vol. [Usuel 752]
Dictionnaire de droit canonique... fasc. 2, 1926. G
M. mais Cujas a dic. canon de R. Naz (Paris, 1935)
- Villotte.
1927.
Nature technique et juridique de la réassurance.
G sup 1 p. 28 M.
- Vincent (C.).
1923.
Guide pratique sur les pensions d'invalidité. 14e éd..
G II p. 43 M.

- Vincent (C.).
des militaires de carrière. *Guide pratique sur les pensions d'ancienneté...à l'usage*
1921. G II p. 43 M.
- Vincent.
d'affaires... *Traité technique et pratique de l'impôt sur le chiffre*
1927. G sup 1 p.131 M. mais Cujas a d'autres
ouvrages de G. Vincent (sur droit d'enregistrement et de timbre; sur régime fiscal des sociétés)
- Volf (P.).
1922. *La loi nouvelle et définitive des loyers expliquée.*
G I p. 157 M.
- Wahl (P.).
du 27 déc. 1927. *Nos impôts en 1928...suivi du texte de la loi de finances*
1928. G sup 2 p.91 M.
- Waline.
pouvoir du juge. *La notion judiciaire de l'excès de pouvoir. L'excès de*
1927. G sup 1 p.52 M.
- Warther.
p. 62 *Le droit de réquisition du maire.* 1926. G sup 1
M. En soi intéressant, mais l'ouvrage ne fait que 69 p.
- Weber (A.).
1925. *Traité élémentaire des sociétés de capitalisation.*
G II p. 127 M.
- Weber (P.).
p. 157 *La législation définitive des baux à loyer.* 1922. G I
M.
- Weiss (P.), Weiss (J.).
G II p. 580 *Principes sommaires de finances publiques.* 1923.
M.
- Weyl (A.).
p. 477 *La protection des baux commerciaux.* 1923. G I
M.
- Wissemans (A.).
p. 718 *Code de l'enseignement secondaire.* 4e éd., 1920. G I
M.
- Wloszczewski.
1926. *L'organisation nationale de l'indemnité de chômage.*
G sup 1 p.71 M. Serait intéressant de l'avoir
(état de la question avant la crise de 1929). Du même auteur, Cujas a deux ouvrages historiques
- Wolff (L.).
1924. *La vie des parlementaires provençaux au XVIe s.*
G I p. 115 M.
- Wolff.
p. 66 *Législation ouvrière et industrielle.* 1923. G II
M.

1923.

Usages locaux cantons est et ouest de La Rochelle.
G I p. 332 M.

p. 332

Usages ruraux de l'arrondissement de Vitré. 1920. **G I M.**

p. 23

France" (Défrénois, dir.), 38 vol. (1881->), [45 350]

Dictionnaire du notariat... 5e éd, 1927. **G sup 1 M.** mais Cujas a "Répertoire général...du notariat de

militaire.

ouvrage comparable chez Sirey (1931) [45562]

Nouveau guide de l'étudiant (...) législation scolaire et
1927-1928. **G sup 1 p. 1 M.** mais Cujas a un

Liste d'ouvrages présents dans les collections de la Bibliothèque Cujas

- Ackermann (Ch.).**
transports. vol. 1: avaries.
d'Ackermann (1928-1936) [54083]
- Répertoire de jurisprudence en matière de*
1928. **G sup 2 p. 24** Cujas a 8 vol. de l'ouvrage
[54080-54083]: B.
- Agnel (E.), Corny (C. de), Dujon (G.).**
revue, 1923.
d'après le fantôme
- Manuel général des assurances.* 6e éd.
G I p. 403 [34549/2] En réparation,
- Agulhon (A.).**
p. 578
- Manuel pratique du juge d'instruction.* 1924. **G I**
[40903] B.
- Alessandri.**
1924.
- Introduction à l'étude du droit de la mer.*
G I p. 455 [14780] B.
- Allix (E.), Lecerclé (M.).**
pratique.
[75523], 2 vol. ; 2e ou 3e éd. -pas clair-, 1929-1930 [75524] ; 4e éd. [96143]
- Les contributions indirectes. Traité théorique et*
1929. **G sup 2 p.91** Cujas l'a (1re éd., 1929
- Allix (E.), Lecerclé (M.).**
cédulaire et impôt général...
1926-1930, en 3 exemplaires [75526; 75527; 75528]
(t.3:M.); [75527]: vol. passables (t.3: reliure à changer); [75528]: B.
- Les impôts français. L'impôt sur le revenu. Impôt*
2 vol., 1926. **G II p. 594** D'après le fichier :
[75526]: reliures à changer pour t.1, t. 2 et sup.
- Allix (E.).**
la législation financière.
aussi 5e éd. (1927) [202313 et 86192]. 6e éd. (1931) [86194, 86196] [202312; 202313]: reliure à refaire:
[86194]: M.; [86192; 86196]: pages décollées
- Traité élémentaire de la science des finances et*
4e éd., 1921. **G II p. 579** [202312]; Cujas a
- Amiaud (A.).**
p. 517
- Les actions à droit de vote inégal.* 1922. **G I**
[40222] B.
- Amiaud (A.).**
des des partages d'ascendants.
- 1923; nouv. tirage 1929. **G sup 3 p. 22**
- Cujas a la 7e éd. de ce traité [96003] ; elle a aussi "Traité-formulaire général...du notariat", éd. de 1890-
1892. 5 vol. [11357/1] ; 7e éd., 1930-1931. 5 vol. [75914] [96003]: B.
- Amiaud (A.).**
vol., 1923-1926.
7e éd., 1930-1931, 5 vol. [75914]
séparées du corps du texte
- Traité-formulaire général du notariat.* 7e éd., 5
G I p. 383 Ed. de 1890-1892, 5 vol. [11357/1];
[75914]: t. 3 et 5: M.; t. 1: B.; t. 2 et 4: reliures
- Ancey (C.), Sicot (L.).**
1922 sur les sociétés d'assurances.
1922. **G I p. 403** [40497]; également la 2e
éd. [41893], qui a pour titre "Le régime légal des sociétés d'assurances" B. pour les 2 cotes
- André (Mgr.), Wagner (J.).**
[Usuel 752]
- Dictionnaire de droit canon.* 4 vol., 1884.
M.
- Andrieu (M.).**
contact dans les documents liturgiques du Moyen-Age.
- Immixtio" et "Consecratio". La consécration par*
S.d. **G sup 3 p. 2** [14412/2] B.

Annexe III

- Antonelli (E.).**
G II p. 276
Manuel de législation coloniale. 1925.
[75757] B.
- Appleton (J.).**
1928.
(1923) [40164] et 2e éd. [75464]
reliure en passe de se décoller du corps du texte
Traité de la profession d'avocat. 2e éd.,
G sup 2 p. 15 Cujas a de cet ouvrage les 1re
[40164]: M.; [75464]: hommage à l'avocat Réau,
- Arexy (G.).**
1927.
Les jeux de hasard, loteries et paris... 3e éd.
G sup 1 p.59 Cujas a l'éd. 1923 [41044]
- Arexy (G.).**
police, des maires.
abîmée
Traité de police à l'usage des commissaires de
1925. G I p. 600 [14847], 2 vol. Coiffe
- Arexy (G.).**
nationalité française.
1926. Mag. [41219] Cf. [41220]
- Arexy (G.).**
réunion et du droit d'exprimer sa pensée.
[41219]. Reliure à reprendre, car pages décollées
Ce qu'il faut savoir de la liberté d'association, de
2e éd.. 1924. G I p. 652 [41220] Relié avec
- Armilhon (J.).**
d'ordre civil.
la conférence de droit pénal" de l'Université de Paris [23190]
Des conséquences en matière pénale des nullités
1923. G I p. 544 Collection des "Travaux de
- Arminjon (P.).**
1929.
[75493]; 3e [75494]
séparée du corps du texte, t. 2 B. mais pages décollées; [128106]: t. 1 et 3 B., t. 2 p. à recoller
Précis de droit international privé. T. 2.
G sup 2 p. 46 Cujas a 1re éd [128106]; 2e
[75493]: t. 1 et 2 B., t. 3 M.; [75494]: t. 1 reliure
- Arnitz (M.).**
de guerre <lois du 25 juin 1920, 29 juin 1920, 31 juill. 1920>. 1920. G II p. 605 [39632] B. Mais
exemple de livre peu lu, apparemment en bon état et qui s'autodétruit (papier jaune et cassant)
- Aron (G.).**
citoyen.
1920. G I p. 7 [39528] Pages décollées
L'enseignement du droit et la formation du
- Assanis (G.).**
1914-1920.
titre de cet auteur, séparé du premier par une fiche "parasite" B.
La mutualité pratique... 2 t., nouv. éd.
G II p. 127 [42287]; à noter qu'il y a un autre
- Aubéry (G.).**
loyer.
2 vol.
Le droit de prorogation en matière de baux à
1923. G I p. 152 [40336], 2 vol. B. pour ls
- Auger (B.), Michel (R.).**
p. 522
Traité et formulaire des SARL. 1925. G I
[14902] Coins abîmés
- Auscher (R.).**
[55130/1]
Les SARL. 1925. G I p. 522
B.
- Balencie G.).**
Bigorre (1789).
D'après fichier Cujas n'a qu'un seul vol. sur les 2
Cahiers de doléances de la sénéchaussée de
1925-1926. G sup 1 p. 6 [45508/46].

Annexe III

- Balthazar (H.).**
sup 2 p. 28
Les deux M.
Précis de médecine légale. 4e éd., 1928. G
Cujas a les 4 et 5e éd. [85601 et 85600]
- Bareille (chanoine).**
G sup 3 p. 2
Code du droit canonique. nouv. éd., 1929.
[42639]
- Bareillier-Fouché (L.).**
avoirs à l'étranger... <lois des 13 juill. et 31 déc. 1925>
regroupés dans un recueil factice: B.
L'exportation et l'importation des capitaux et
1926. G II p. 582 [41500] [41500 à 41502]
- Barriol (A.).**
éd., 1924.
[202253]: à relier, car le cartonnage d'éditeur abîmé; [103198]: B.
Théorie et pratique des opérations financières. 3e
G I p. 433 [103198]; 4e éd. (1931) [202253]
- Barry (C.), Texier (A.).**
imposées aux entrepreneurs de travaux des Ponts-et-Chaussées..
Cujas a les 17e éd. [100817], 16e [40600], 18e [103351] [40600]: passable, car plat inférieur à
refaire; [100817]: M.; [103351]: B.
Commentaire des clauses et conditions générales
10e éd., 1920. G I p. 761
- Barthélémy (J.).**
institutions.
Cujas a aussi éd. de 1939 en 3 exemplaires [75984-75986] [54228] [75984-75986]: B.
Le gouvernement de la France. tableau des
nouv. éd, 1925. G sup 1 p.62 [54228].
- *Barthélémy (J.).**
13e éd., 1933.
[85716]
B., y compris le sup.
Traité élémentaire de droit administratif.
Mag [85701] [85713]. Cujas a aussi 12 e éd.
[85701] [85716]: à restaurer d'urgence; [85713]:
- Batardon (L.).**
Fichier [128962]
La comptabilité commerciale. 6e éd., 1947.
[128962]: B.
- *Batardon (L.).**
points de vue comptable, juridique et fiscal.
les 7e (1934) [77102] et 10e éd. (1954) [59622]
restaurer d'urgence
Traité pratique des sociétés commerciales aux
4e éd., 1928. G sup 2 p. 22 Cujas a de ce titre
[59622]: B., cartonnage d'éditeur; [77102]: à
- Batardon (L.).**
p. 31
[respectivement 25428; 14064; 204238; 128961]
refaire; [25428]: déplacé en réserve Pavillon; [128961] et [204238]: B.
L'inventaire et le bilan. 5e éd., 1926. G sup 1
Cujas a les éd. de 1914, 1923, 1924, 1950
[14064]: vol. 1 coiffe abîmée, vol. 2 dos reliure à
- Baudouin (M.), Jaffaux (T.), Radot (C.).**
matière de chasse.
Dictionnaire de la jurisprudence générale en
1910. Fichier [15903]
- Baudouin (M.), Radot (C.), Sire (P.).**
Ed. revue.
Guide du chasseur. 1925. Fichier [101220].
B., cartonnage d'éditeur
- Baudouin-Bugnet (P.).**
France.
Guide fiscal des SA françaises et étrangères en
1922. G II p. 633 [40561] B. Reliure d'éditeur
- Baudry-Lacantinerie (G.) et alii.**
De la prescription.
manquant
Traité théorique et pratique de droit civil. XXVIII.
4e éd., 1924. G I p. 164 [75405]
Emprunté

- Baudry-Lacantinerie (G.).** *Précis de droit civil. éd. revues par P. Guyot.*
T.1, 14e éd., 1926, t.2 13e éd., 1925, t. 3, 12e éd. 1922. **G I p. 164** Cujas a 12e éd. [29220/12]: 13e éd., t. 2 [29220/13]; 14e éd., t. 1 [29220/14]
- Beaugey (R.).** *Le régime de nos chemins de fer.* 1922. **G I [207595]** Cartonnage d'éditeur séparé du corps du texte; hommage de l'auteur à Lyon-Caen
- Beauvais (M.).** *Du droit de reprise institué par la loi du 31 mars 1922<loyers>.*
1922<loyers>. l'auteur à la bibliothèque
- Beckerich (A.).** *Code manuel du propriétaire agriculteur, du fermier, du métayer et du régisseur.*
1929. **G sup 3 p. 18** [42515] B.
- Bellemans (F.), Kesters (J.).** *Les conventions de La Haye de 1902 et de 1905 sur le droit international privé...*
1921. **G II p. 139** [15019] B.
- Berriat de S.-Prix (F.).** *Manuel de logique juridique. Guide pour les thèses.*
5e éd., 1924. **G I p. 146** Cujas a 2e éd. M. [40705]
- Berthélémy (H.).** *Traité élémentaire de droit administratif.*
1927. **G sup 1 p.48** La bib. a différentes éd. (1900) [202813]; (1901) [202814; 209778]; (1902) [56194]; (1908) [203185]; 7e [56179]; (1920) [209725]; de 1926 à 1933 [85700 suiv.] [202813]; reliure séparée du corps du texte; [202814]: coiffe abîmée; [203185; 209778; 209725]: B.; [56179]: coiffe abîmée
- Besson (E.).** *Traité pratique des impôts cédulaires et de l'impôt général sur le revenu...*
4e éd., 1927. **G sup 1 p.128** Cujas a aussi l'éd. de 1922 [cote 1922: 14400; cote 1927: 96080] [14400] [14400]
- Besson (E.).** *Traité pratique de l'impôt sur le chiffre d'affaires, des taxes de luxe, des droits d'enregistrement... <lois de 1920>* 1920. **G II p. 616** [14317] A souffert de l'eau. Dos à refaire
- Besson (E.).** *Traité pratique du privilège du Trésor en matière de contribution sur les bénéfices de guerre <loi 10 août 1922>.* 1922. **G II p. 607** [14513] B.
- Besson (E.).** *Traité théorique et pratique de la contribution extraordinaire des bénéfices de guerre...*
3e éd., 1920; sup. de 1920. **G II, p. 606**
Cujas a éd. 1918 [53543] et cette 3e éd. [14271] B. sauf sup. de la 3e éd. [14271] à relier
- Besson (E.).** *Supplément au traité pratique de l'impôt progressif des successions en France et en Algérie...*
1928. **G sup 2 p. 91** Cujas a le vol. et ce sup. (1920-1928) [14318]
- Beudant (C.).** *Le droit individuel et l'Etat. Introduction à l'étude du droit.*
3e éd., 1920. **G I p. 7** Cujas a éd. 1891 en 2 ex. Les 2 ex. déplacés en réserve Pavillon
[10618 et 10743]
- Bézar-Falgas (J.).** *De la négociation en Bourse des titres nominatifs.*
1921. **G I p. 535** [39633] B., mais bon exemple de papier cassant



- Bézar-Falgas (J.).**
porteur français et étrangers. *Traité de la perte et de la restitution des titres au*
1923. **G I p. 536** [40218] Pages décollées
- Binet (P.) et Franceschi (R.).**
G II p. 40 *Traité des pensions militaires...* 1920.
[39424] B.
- Bisson (A.).**
La bénéfice réel d'après le bilan. Commentaire de
la jurisprudence de la commission supérieure des bénéfices de guerre. 1925. **G I p. 452** [41353] B.
- Blaisot (A.).**
Commentaire juridique et pratique du code de la
route. Décret du 31 déc 1922 et des dispositions législatives et réglementaires qui s'y rattachent. 1925. **G I**
p. 671 [41189] B.
- Bloch (O.).**
Réglementation. *La Bourse de commerce. Le marché de Paris.*
1925. **G I p. 448** [41256] M.
- Bloch (R.), Chaumel (H.).**
prud'hommes. *Traité théorique et pratique des conseils de*
cette éd. [14833] et l'éd. 1912 [37962] *Nouv. éd. 1925. G II p. 71* Cujas a
B.
- Bloch (R.).**
1921. *Code du travail et de la prévoyance sociale...*
G II p. 64 [39597] B.
- Bocquet (L.).**
éd., 1926. *L'impôt sur le revenu cédulaire et général...* 3e
G II p. 601 Cujas a 1re éd. (1sup., 1918-1919
[39219], 2e (1 sup., 1921-1923 [39219]), 3e (3 sup., 1926-1930 [15564]), 4e (sup., 1933-1936 [77097])
1re éd., [39219]: coins abîmés; 2e éd., [39219]: dos à refaire; [39220]: t.1 plat inférieur abîmé, t.2 dos à
restaurer; [15564]: coiffe à reprendre; [77097]: B. pour tous les t.
- Bodin (P.).**
1922. *Les nouveaux impôts ont-ils fait faillite?*
de l'auteur à E. Allix **Fichier** [207815] A relier. Hommage
- Boeuf (H.).**
p. 644 *Résumé de droit administratif.* 23e éd., 1921. **G I**
pour les deux Cujas a 3e éd. [203370]; 8e éd. [203271] B.
- Bokanowski (M.), Laskine (E.).**
finances du 13 juill. 1925 (dispositions fiscales)... *Commentaire pratique de la nouvelle loi de*
1925. **G II p. 594** [14853] B.
- *Bonde (A.).**
1926. *Traité élémentaire de droit international public.*
G II p. 152 [55510] A restaurer d'urgence
- Bondinhon.**
1899-1926. *La nouvelle législation de l'index.* 2e éd.
G sup 1 p. 3 Cujas a la 1re éd.
- Bonfante.**
Fournier sur la 3e éd. *Histoire du droit romain, traduite par Carrère et*
fiche ne signale pas laquelle [75070] 1928. **G sup 2 p. 3** Cujas en a une éd., mais
à restaurer, t.2 coiffe abîmée; [75071]: t.1 et 2 coiffes abîmées; [75072]: t. 1 B., t. 2 coiffe abîmée
- *Bonnard (R.).**
1926. *Précis élémentaire de droit administratif.*
G I p. 644 [53270]; Cujas a aussi 3e éd.

Annexe III

- [57679]; 4e éd. [57369]; la 2e éd. [126611] manque restaurer d'urgence; [126611]: M. [53270] [57369]: M.: [57679]: à relier et à
- Bonnard (R.).**
p. 647
[85787, -8, -9]; [85806, -7, -9]
d'éditeur; [85788]: B., [85789; 85806; 85807]: M.; [85807]: B.
Précis élémentaire de droit public. 1925. G I
Cujas a 7e éd. [202233]; 6e éd. et éd. 1939
[202233]: M.; [85787]: à relier car couverture
- Bonnecase (J.).**
Fichier
La particularisme du droit commercial. 1921.
[39636], manque M.
- Bonnecase (J.).**
p. 456
Traité de droit commercial maritime. 1931. G I
[43146] B.
- Bonnecase (J.).**
sup 1 p. 2
aussi "Qu'est-ce qu'une faculté de droit?" (1929)[42385]
décollées; [43147] [42385]: B.
Introduction à l'étude du droit... 1926. G
Cujas a 1re éd. [41416], 2e éd. [43147]; on a
[41416]: page de titre et premières pages
- Bonnecase (J.).**
droit de famille...
(1925)
La philosophie du code Napoléon appliquée au
2e éd. 1928. G sup 2 p. 10 Cujas a la 1re éd.
- Bonnecase (J.).**
1921.
Le particularisme du droit commercial maritime.
Fichier Porté manquant sur fiche [39636]
- Bouchet (J.).**
les accidents agricoles et les sociétés d'assurances mutuelles... 1923. G II p. 51 [40461] B.
- Boudinhon (Mgr A.).**
p. 136
La nouvelle législation de l'Index. 1925. G I
Cujas a éd. 1899 [54483] B.
- Bougault (P.).**
d'énergie. Décret du 28 juin 1921... Commentaire de chaque article, avec modèles de rédaction. 1922. G I
p. 710 [14509] B.
- Boulet (P.).**
douanes. Cours de législation et de réglementation...
éd. (1932-1936) 1 vol. et un sup. [125480]
Ecole professionnelle des vérificateurs des
1928. G sup 2 p.91 1re éd. (1928) [42344] ; 2e
- Bourgès (L.).**
[40109]
Le romantisme juridique. 1922. G I p. 8
B., mais coiffe abîmée
- Bousquet (M.).**
sup 3 p. 19
Des servitudes de droit civil... 2e éd., 1929. G
[201804]
- Bousquet (M.).**
p. 208
Des devis et marchés en droit civil. 1922. G I
[40314] B.
- Bouteron (J.).**
p. 464
droit nouveau du chèque"
Le chèque. Théorie et pratique. 1924 G I
[75482]; nouv. éd. 1928 [75483] sous titre "Le
[75482]: B.; [75483]: dos à refaire
- Boyer (M.).**
colonies.
Les conseils du contentieux administratifs des
1922. Fichier [14947] B.

- Briod (A.).**
Vaud...
sur même sujet en magasin (Lausanne) [45339/213] *Assistance des pauvres dans le pays de*
1926. **G sup 1 p. 7** Cujas a la thèse de Briod
- Brunet (R.), Durand (P.), Fourcauld (M. de).**
1927.
déchirée et froissée *Les transports internationaux par voie ferrée.*
Fichiers [41557] Dos à refaire; 1 page
- Bry (G.), Perreau (E.).**
6e éd., 1921.
1908, 5e éd. de 1912, 6e éd. de 1921 [33047/1 à 4]
reliure à refaire *Cours élémentaire de législation industrielle.*
G II p. 64 Cujas a éd. de 1895, 3e éd. de
[33047/1]; passable; [33047/2 et 3]: B.; [33047/4]:
- Buisson (A.).**
les contrats [à]...l'instabilité monétaire.
corps du texte *De la validité des clauses tendant à parer dans*
Fichier [51146/8] Reliure séparée du
- Bureau (P.).**
documentaires sur la loi du 9 déc. 1905. *Quinze années de séparation. Etude sociale*
1921. **G I p. 696** [39817] B.
- Caillez (M.).**
sup 3 p. 18 *La loi du 29 juin 1929 sur les loyers...* 1929. **G**
[42645]
- Campagnole (E.).**
la loi du 15 juillet 1893.
[33522/1], 2e éd. (1894-1895) [33522/2] *L'assistance médicale gratuite. Commentaire de*
3e éd., 1920. **G II p. 21** Cujas a 1re éd.
[33522/1]; M.; [33522/2]: passable
- Campagnole (E.).**
infirmes et aux incurables. Commentaire de la loi du 14 juill. 1905. 1924. **G II p. 23** Cujas a
l'éd. de 1908 [36824] *L'assistance obligatoire aux vieillards, aux*
Reliure à refaire
- Campion (L.).**
théorie de l'abus des droits. *De l'exercice antisocial des droits subjectifs. La*
1925. **G I p. 172** [41360]
- Cance.**
p. 3 *Le code de droit canonique...* 1927. **G sup 1**
Cujas a la 16e éd. (1950-1956)
- Capitant (H.), Cuche (P.).**
arbitrages...). *Cours de législation industrielle (coalitions, grèves.*
1921. **G II p. 64** Cujas a des deux mêmes
"Précis de législation industrielle" (4e éd., 1936 [98223/37], 5e éd., 1939 [98223/38]) [98223/37 et 38]:
B.
- *Capitant (H.).**
p. 191 *La cause des obligations.* 2e éd., 1925. **G I**
(1923) [140233]; (1924) [75325; 40105]; (1927)
[140233]: emprunté; [202177]: pages à recoller;
[40105][75325]: à restaurer d'urgence; [40105/3] [75424]: B.
- Capitant (H.).**
1922.
4e éd. *Introduction à l'étude du droit civil.* 4e éd.,
G I p. 165 [75460]; Cujas a les 1re, 2e, 3e,
[75460]: M.; précédente éd. [75459]: M.
- Capitant (H.).**
Sirey, 1927. *Comment faire sa thèse de doctorat en droit.*
G sup 1 p. 1 Cujas a 2e et 3e éd.[41384]

Annexe III

[75614-75618]
refaire; [75616]: M.

[75614: 75617-75618]: B.: [75615]: reliure à

***Capitant (H.), Colin (A.).**
vol., 1923-1925.

Cours élémentaire de droit civil. 4e éd..3
G I p. 165 Cujas a 1re éd. [38147]; 2e

[56606]; 3e [56607]; 4e [56608]; 5e éd. [56609]; 7e [56611]; 8e [56612]; 9e [56613]; 10e [56614]; 11e, 1 seul
vol. [56615; 85236]

[38147], t. 1 à restaurer d'urgence (hommage des auteurs à la bib.), t. 2 et 3, B.;

[56606-56608]: reliures à restaurer pour tous les vol.;

[56609]: vol. 3, pages décollées;

[56611]: vol. 2 en réparation, vol. 3 pages à recoller;

[56612]: vol. 3, M.;

[56613]: vol. 2 et 3, coiffes abîmées;

[56614]: vol. 1 et 2, reliures à refaire;

[56615]: 1 vol., coiffe abîmée

[85207], refonte de 1957-1959: t. 1 dos à restaurer;

[85208], refonte de 1957-1959: t. 1 B., t. 2 B.;

[85209], refonte de 1957-1959: t. 1 et 2 B.;

[85210], refonte de 1947-1950: t. 1 reliure à refaire, t. 2 articulation entre reliure et corps du texte à renforcer, t. 3 B.;

[85211], refontes de 1953: t. 1 pages décollées;

[85213], refontes de 1947-1950: t. 1 renforcer articulation entre reliure et corps du texte. t. 2 à restaurer d'urgence, t. 3 M.;

[85214], refontes de 1947-1950: t. 2 B., t. 1 et 3 M.;

[85215], refonte de 1953: t. 1 passable, t. 2 et 3 M.;

[85216], refonte de 1953: t. 1 passable, t. 2 et 3 M. (ont-ils jamais paru?);

[85217], refontes de 1947-1950: t. 2 passable, t. 1 et 3 M.;

[85218-85219]: M.;

[85220], refonte de 1945: t. 1 et 2 M., t. 2 p. 59-94 à recoller ou à monter sur onglet;

[85221 à 85231]: ? M. vraisemblablement;

[85232], refonte de 1945: t. 3 B., pas de t. 1 et 2

[85233], refontes de 1945-1947: t. 1 B., t. 3 passable, pas de t. 2

[85234], refontes de 1947-1950: t. 1 p. 687-690 volantes, pas de t. 2 et 3

[85235], refontes de 1947-1950: t. 1 p. 833-834 volantes, pas de t. 2, t. 3 dos à reprendre et renforcer articulation entre reliure et corps du texte;

[85236], refontes de 1947-1950: t. 1 renforcer articulation entre reliure et corps du texte, pas de t. 2, t. 3 reliure séparée du corps du texte;

[85237], refontes de 1947-1950: t. 1 reliure séparée du corps du texte, pas de t. 2, ni de t. 3;

[85238], refontes de 1957-1959: t. 1 p. 921 à la fin à restaurer, t. 2 B., pas de t. 3

Carcassonne (E.).
française au 18e s.

anastatique Slatkine (1978) [161899]

Montesquieu et le problème de la constitution
1927. **G sup 1 p. 7** Cujas a la reproduction
M.

Carpentier.
d'utilité publique.

métropolitain de l'expropriation...", (1923) [40 545]

Petit répertoire de l'expropriation pour cause
1927. **G sup 1 p.53** Du même, Cujas a "Code
[40545]: B.

Cassin (R.).

de jurisprudence concernant les pensions de guerre et l'adoption des pupilles... 1926. **G II p. 37**

Cujas a du même "Etude de la jurisprudence concernant les pensions de guerre et l'adoption des pupilles
(1924-1925), 30 p. [51128/10] [51128] est un recueil factice: B.

***Cavelier (M.).**

sup 1 p. 29
restaurer d'urgence

Gestion des fortunes mobilières. 1926. **G**
Cujas a l'éd. de 1933-1934 [16056] [16056]: à

- Cendrier (G.).**
avec formulaire.
[14759]; 5e [15864]; 6e [75484]
abîmés, pages décollées
- Champ, Naud (L.).**
réglementation.
- Champoudry (A.).**
Nouv. éd., 1923.
- Chapon (Mgr.).**
p. 696
- *Charmont (J.).**
2e éd.
semblable à la 1re [37241]
- Chaume (M.).**
1927.
en cours alors [96059]
à reprendre
- Chauveau (A.), Glandaz (S.).**
commerciale et administrative.
11e éd. [41085]; 12e [75489]; 13e revue par P. Colin [75487] [41085]: vol.1, pages de garde déchirées, vol. 2, pages pliées; [75488]: M., [75487] [75489]: B. pour tous les vol.
- Chauveau (C.).**
1926.
- Chauveau (C.).**
juridique, financier, administratif.
- Chauveau.**
sup 2 p. 44
[42239]
- Chaveneau (J.).**
- Chayrou (intendant militaire).**
critérium : pour choisir entre deux achats ...
- Chemin (A.).**
matière de propriété commerciale <lois 1926, 1927>.
- *Chénon (E.).**
origines à 1815.
- Chéron (E.).**
[39635/2]
- Le fonds de commerce. Traité général et pratique*
4e éd., 1926. **G I p. 474** Cujas a 3e éd.
[14759] [15864]: B.; [75484]: coiffe et coins
- Services accessoires de la poste : législation,*
1924. **G I p. 762** Cujas a 3e éd. [15251] M.
- Manuel de l'officier de police judiciaire militaire.*
G II p. 8 [40452] B.
- L'Eglise de France et la loi de 1905.* 1923. **G I**
[40471] B.
- La renaissance du droit naturel.* 1927,
G sup 1 p. 2 Cujas a la 1re. Or, la 2e est
A restaurer d'urgence
- Les origines du duché de Bourgogne.* 1er fasc.
G sup 1 p. 7 Cujas a l'ensemble de cette oeuvre
T. 1: 2e plat recollé tant bien que mal; t. 2-4: dos
- Formulaire général et complet de procédure civile,*
11e éd., 2 vol., 1924. **G I p. 341** Cujas a
- Les assurances sociales (Histoire de la loi...).*
G II p. 61 [41492] B.
- Loi sur les assurances sociales. Commentaire*
1928. **Fichier** [42239] B.
- Loi sur les assurances sociales...* 1928. **G**
Cujas a une éd. de 1926 [41492] et de 1928
[41492] [42239]: B.
- Les bilans.* 1920. **Fichier** [14316] B.
- De l'art d'acheter à l'art d'agir. Recherche d'un*
1926. **G II p. 9** [41555] A recoller p. 13-14
- Traité-formulaire d'arbitrage et d'expertise en*
1928. **G sup 2 p. 21** [42126] B.
- Histoire générale du droit public et privé des*
T. 2, 1929. **G sup 3 p. 10** Cujas a plusieurs
exemplaires de ce titre qui a 2 t. [de 85098 à 85105]. Fiche peu claire [85098]: t.1 B. mais p. décollée,
t. 2 reliure à refaire; [85099]: M.; [85100], t. 1 à restaurer d'urgence (hommage à ses étudiants), t. 2 M.;
[85102]: reliures à refaire; [85103]: M.; [85104], t. 1 passable. t. 2 M.; [85105]: t. 1 reliure à refaire, t. 2
- Le rôle social de l'Eglise.* 1921. **Mag**
B.

- Clerc (E.).**
p. 384
 "Traité général du notariat...", 1860-1863, 4 vol. [25089]
 t. 1, à restaurer et t.2. coiffe abîmée
- Théorie du notariat.* 11e éd., 1921. **G I**
 Ed. revue par L. Malguet. M. mais du même
 [[25089], (1860), 2 vol.: B.: [25089] (1863), 2 vol.:
- Cochin de Cléry .**
de la législation...
 [42384]) et la 4e (1931 [44133])
- Manuel du candidat à un emploi réservé. Résumé*
 1926. **G II p. 43** Cujas a la 2e éd. (1928
 B. pour les deux
- Colin, Deffaux, Harel.**
Fichier. [98048]
- L'Encyclopédie des huissiers.* 5e éd. ,1905-1927.
 [98048]; B. pour les 9 vol. et les 2 sup.
- Collinet (P.), Giffard.**
sup 2 p. 3
- Précis de droit romain, t. 1. 2e éd.* 1928. **G**
 Cujas a la 1re éd. (1926)
- Collinet (P.).**
 [75321]
 Reinach; t. 3, B.; t. 4: coiffe abîmée
- Droit de Justinien.* 1912-1952. **Mag**
 T.1 et t. 2: dos à refaire, hommages à Th.
- Collinet (P.).**
Mag
- Etudes...sur le droit de Justinien.*
 [75322/1 à 4]; [75323/1 à 2] [75322/1]: plus de
 coiffe, page de garde à recoller; [75322/2 à 4]: B.; [75323/1]: p.7-10 à recoller; [75323/2]: B.
- Collinet (P.).**
 1925.
 droit de Justinien" [75322; 75323]: Du même "Le droit de Justinien" [75321]
- Histoire de l'Ecole de droit de Beyrouth.*
G I p. 3 Prend place dans "Etudes sur le
- Combat (F.-J.) et Piton (J.).**
commerciales. réglementations financières, mesures contre les fraudes fiscales... 2e éd., 1920.
G II p. 594
- Taxes et impôts nouveaux . Les nouvelles taxes*
- Combat (F.-J.).**
d'affaires et la taxe de luxe...
- Taxes et impôts nouveaux. La taxe sur le chiffre*
 1921. **G II p. 616** [39846] B.
- Combat (F.-J.).**
G II p. 607
- L'impôt sur les bénéfiques de guerre.* 1920.
 Cujas a éd. 1917 [38473/13] [38473] est un
 recueil factice sur la législation et la guerre: B.
- Combat (F.-J.).**
théorique et pratique...
 1912 de ce titre [37986]
- Manuel des opérations de Bourse Précis*
 6e éd., 1928. **G sup 1 p. 17** Cujas a l'éd. de
 B.
- Combes (E.).**
créances. dépôts et cautionnements...
- Traité pratique de l'impôt sur le revenu des*
 1938. **Fichier** [126028] Plus de coiffe
- Combes (E.).**
de transmission et du revenu dues par les sociétés.
 Cujas l'a. Respectivement [44367] et "[128086]
- Traité théorique et pratique des taxes de timbre*
 Ed. 1933 ; 4e éd., sup. 1947-1951. **Fichier**
 B. pour les deux
- Condom (P.).**
Lorraine. Commentaire pratique.
- Le nouveau droit commercial d'Alsace et de*
 1925. **G II p. 263** [41867] B.

- Copin (L.).**
créances, dépôts... *L'impôt sur le revenu des capitaux mobiliers. des*
1924. **G II p. 602** [41113] B.
- Copper-Royer (E.).**
Fichiers *Régime légal des SA en France.* 1941.
[103155] A relier
- Copper-Royer (J.).**
1933. *De la fusion des sociétés. Essai juridique.*
Fichiers [15986] Restaurer le dos
- Copper-Royer (M.), Copper-Royer (J.), Copper-Royer (E.).** *Traité des sociétés.* 1938. **Fichiers**
[75198] 2 vol.: vol. 1 B., vol. 2 dos se décolle
- Copper-Royer (M.), Copper-Royer (J.).**
privilegié. *La loi du 13 nov. 1933 et des actions à vote*
1934. **Fichiers** [16088] B.
- Copper-Royer (M.).**
vol., 1925. *Traité théorique et pratique des SA.* 3e éd., 3
G I p. 518 [14848] B.
- Corbier (P. de).**
d'épargne. Traité pratique et juridique. *Entreprises et contrats de capitalisation et*
1920. **G II p. 127** [39405] B.
- Cornil (G.).**
1930. *Ancien droit romain. Le problème des origines.*
Fichiers [15554] Pages à recoller
- Cornil (G.).**
p. 16 *Droit romain, aperçu historique.* 1921. **G I**
coins du 2e t., cependant [39680] B. pour les deux t. Renforcer les
- Counson (A.).**
1929. *La civilisation. Action de la science sur la loi.*
G sup 3 p. 2 [100329]
- Courbis (E.).**
éd... *La propriété commerciale. Supplément à la 1re*
[41580] et 3e éd. (1933; sup. 1936) 1928. **G sup 2 p. 21** Cujas a 1re éd (1926)
[41580]: B.
- Courcelle-Seneuil (J.-G.).**
sup 2 p. 17 *Les opérations de banque.* 13e éd., 1928. **G**
1929 [201982] [75076]. Cujas a aussi celles de 1920 [75075] et
[75076]: M.; [75075], 11e éd.: B.
- Courtès (E.).**
science financière et de comptabilité publique. *Traité théorique et pratique de droit public. de*
10e (1941) [201980] **G sup 1 p.127** [96089]. Cujas a aussi la
rapidement [201980]: B.: [96089]: passable, sup. à relier
- Crémieu (L.).**
[75490] *Précis de procédure civile.* 1924. **Mag**
(recueil de formules) B. T. 1. reliure séparée du corps du texte: t. 2
- Cresp et Laurin (A.).**
1924. *Cours de droit maritime.* 4 vol., 1921-
[25082] **G I p. 456** Cujas a éd. de 1876-1885
B. pour les 4 t.
- Crouzil (L.).**
diocésaines. *Associations cultuelles et associations*
1924. **G I p. 700** [41134] B.

- Cuche (P.).**
3e éd., 1926.
[98223/12] et 10e éd. [98223/29] de ce précis. La cote [98223] est celle des précis Dalloz [98223/12]: dos à refaire; [98223/29 et 44]: B.
- Petit précis de procédure civile et commerciale.*
G sup 1 p. 24 Cujas a les 7e [98223/44], 9e
- Cuche (P.).**
du droit naturel...
exemplaires [100138] [205916]
recoller
- Conférences de philosophie du droit. Le mirage*
1928. **G sup 2 p. 1** Cujas l'a en deux
[205916]: à relier; [100138]: passable, pages à
- *Cuq (E.).**
Nouv. éd., 1928.
[85020]: la 2e (1904); et un seul t. pour cette éd. [85000] [85020]: t. 1 à restaurer d'urgence, t. 2 passable; [85021]: t. 1 p. 19-20 à recoller et coiffe abîmée, t. 2 p. à recoller et p. 377-378 déchirées; [85022]: t. 1 coiffe abîmée, t. 2 passable
- Manuel des institutions juridiques des romains.*
G sup 2 p. 3 Cujas a la 1re éd. (1891-1902)
- Dabin (J.).**
Spécialement dans les rapports de droit privé.
[42663 et 209780]
- La philosophie de l'ordre juridique positif.*
1929. **G sup 3 p. 2** Cujas l'a en 2 exemplaires
[209780] [42663]: B.
- Dalsace (A.).**
[96 320/2]
- Introduction à l'étude du bilan.* 1936. **Fichier**
[96320/2]: à relier
- Dalsace (A.).**
[209147]: reliure d'éditeur sans intérêt à changer
- Le bilan, sa structure....* 1946. **Fichier** [209 147]
- *Danjon (D.).**
1926.
5: à restaurer d'urgence; t. 3: B.
- Traité de droit maritime.* 2e éd., 3 t. parus.
G I p. 456 5 t. en tout [98102] t. 1-2 et 4-
- Dareste (P.).**
[75601/1]: pages abîmées; les autres t. sont "en réparation sur place"
- Le droit colonial.* 1931. **Mag** [75601]
- Declareuil (J.).**
p. 16
coiffe abîmé, renforcer articulation entre reliure et corps du texte
- Rome et l'organisation du droit.* 1924. **G I**
[98006/19; 41181] [41181]: B.; [98006/19]:
- Decugis (H.).**
éd., 1926.
pratique des fondateurs de sociétés par actions". Cujas a (1913) [38126], 3e éd. [39173]; 7e [75204]
[75204]: coiffe abîmée; [38126]: B., reliure d'éditeur; [39173]: B.
- Traité pratique des sociétés par actions.* 6e
G I p. 511 Note: titre de 1re éd., "Guide
- Defrénois (C.).**
partages.
sous cette cote également 2e tirage de la 2e éd.
- Traité pratique et formulaire des liquidations et*
6e éd., 2 vol., 1921. **G I p. 255** [14654]:
B. pour les 2 vol.
- Defrénois (C.).**
l'enregistrement.
mais pour le t. 1, coiffe abîmée
- Répertoire général pratique du notariat et de*
1873-1876. **Fichiers** [25627], 3 vol. B.,
- Defrénois (C.).**
Nouv. éd. revue, 1925-1926.
- Traité pratique et formulaire général du notariat.*
G I p. 384 Cujas a 10e éd. [usuel 85]
- Degas (M.).**
p. 61
- Les assurances sociales...* 1924. **G II**
[40974] B.

- Degois (C.).** *Traité élémentaire de droit criminel.* 2^e éd., 1922. **G I p. 540** 1^{re} et 2^e éd. [37347/1 et 2]
[37347/1]: reliure à refaire; [37347/2]: coiffe et coins abîmés
- Delahache (G.).** *Les débuts de l'administration en Alsace et en Lorraine.* 1921. **G II p. 263** [39834] B.
- Delaporte (R.).** *Le lecture du bilan, la banque, des amortissements, diverses modalités...* 2^e éd., 1927. **G sup 2 p. 19** Du même, Cujas a intégré dans un recueil dont la coiffe est abîmée
"Structure du bilan" (1932) [96337/9]
- Delayen (G.), Homburg (R.).** *Manuel synoptique des délais des voies de recours et d'exécution.* 1923. **G I p. 354** [51240/1] Pages à recoller
- Delpech (J.).** *Statut de l'enseignement supérieur...* 2^e sup., 1922. **G I p. 716** [40113] B.
- Dementhon (H.).** *Traité du domaine de l'Etat.* 1949. **Fichier**
[128429] Reliure séparée du corps du texte
- Demontès (E.).** *De la lésion dans les contrats entre majeurs.* 1924. **G I p. 252** [41116; 41186]
- Deransart (A.).** *Répertoire alphabétique des crimes, délits et contraventions.* 7^e éd., 1922. **G I p. 541** Cujas a 3^e éd. [208646]: 5^e éd. [128477]
[128477]: B.
- Desvaux (A.).** *Les opérations des sociétés de capitalisation.* 1920. **G II p. 127** [39566] A relier
- Devillez (H.).** *Modalités administratives de financement des marchés <publics>.* 1948. **Fichier** [51345/2 et 14, pas clair]
[51345/2]: B.;
[51345] est une cote qui regroupe des rapports...émanant du Conseil national économique: [51345/8-10]: reliure séparée du corps du texte. Pas de [51345/11]
- Dion (L.).** *Recueil complet de la législation de l'enseignement secondaire...* 1923. **G I p. 716** Cujas a 3^e éd. [16325] B.
- Dolbeau (A.).** *Liquidations de sociétés. Manuel formulaire à l'usage des liquidateurs amiables.* 2^e éd., 1925. **G I p. 509** [56786] B.
- Donnedieu de Vabres (H.).** *Les principes modernes du droit pénal international.* 1928. **G sup 2 p. 27** [75585]
- Donnedieu de Vabres (H.).** *Introduction à l'étude du droit pénal international. Essai d'histoire et de critique sur la compétence... d'urgence* 1921. **G II p. 150** [75586] A restaurer
- Drouets (G.).** *La SARL.* **Fichier** [202773] B.,
cartonnage d'éditeur

- Drouets (G.).**
doctrine et de la jurisprudence françaises. *La provision en matière de chèque. Etude de la* 1924. **G I p. 464** [41062] B.
- Drouets (G.).**
p. 633 *Le régime fiscal des SARL...* 1926. **G II** [41443] M.
- Drouets (G.).**
SARL.
nombreux ouvrages sur les sociétés *La réforme de la loi du 7 mars 1925 instituant les* 1927. **G sup 2 p. 23** Du même, Cujas a de
- Dubarry (J.), Beaufils (M.).**
municipaux. [44484] *Formulaire des maires et des conseils* 8e éd., 1924. **G I p. 738** Cujas a 11e éd. B.
- Dublineau (E.).**
l'enregistrement... (1914) [14038/1]; nouv. éd. de 1921 [14038/2]; 4e éd. de 1932 [75517]; 1 vol. et sup. (1933-1937) [75518] [14038/1 et 2] [75517-75518]: B. *Traité pratique et théorique de* Sup. 2. 1927. **G sup 1 p.131** Cujas a la 1re éd.
- Dubrujeaud, Ropers.**
[98144] *La législation des loyers.* 1926. **Fichier** B.
- Dufourmantelle (R.).**
commerciaux.
exemple de papier cassant *La force majeure dans les contrats civils et* 1920. **G I p. 233** [39517] B., mais bon
- Duguit (L.).**
depuis le code Napoléon. *Les transformations générales du droit privé* 2e éd., 1920. **G I p. 9** [202200] Emprunté
- Duguit (L.).**
transformations de l'Etat. *Le droit social et le droit individuel et les* 3e éd., 1922. **G I p. 722** [36876] M.
- Duguit (L.).**
sup 1 p.62 *Traité de droit constitutionnel.* 3e éd, 1927. **G**
manquant. Or, 4 cotes sont indiquées [75 013; 75 014; 156 288 "manquant"; 301 589] [301589], 3e éd.: t. 1 et 2 reliures à changer; [75013]: B. pour le t.3, le seul en place; [75014/1 et 3]: reliures à refaire, le t. 2 pas en place
Problème de cote. D'après le fichier le 3e t. est
- Dupuich (P.).**
Jurisprudence. *Assurance-vie. Théorie et pratique.* 2e éd., 1922. **G I p. 420** [39761] T. 1:
- Esmein (A.), Nézard (H.).**
comparé. *Eléments de droit constitutionnel français et* 7e éd., 2 vol., 1921. **G I p. 648** [33355/8]
pour 8e éd.; Cujas a aussi 1re, 2e, 4e, 5e, 6e éd. [33355/3], [33355/4], [33355/5], [33355/6]: B;
dédicace d'Esmein à un ami en [33355/5]; [33355/7]: reliure à restaurer pour t. 2
- Esmein (A.).**
15e éd. revue, 1925.
14e éd. et éd. de 1892 *Cours élémentaire d'histoire du droit français.* **G I p. 67** [85116]; Cujas a aussi 10e, 11e. Cote erronée

- Esmein (A.).**
1929-1935. *Le mariage en droit canonique.* 2 vol.,
G sup 3 p. 3 [R/75163]
- Fauchille (P.).**
revue, 1921-1926.
vol., cotés ainsi: [86012 et suiv.]
B.; [86015]: 1 seul t., reliure séparée du corps du texte; [86016/1]: emprunté; [86016/2]: B.
Traité de droit international public. 2 t., 8e éd.
G II p. 153 D'après le fichier, c'est 2 t. en 4
[86012/1 et 2]: pages décollées; [86013]: 1 seul t.,
B.
- Faurey (J.).**
1925.
sujet [54 991]
Le protestantisme français et le mariage.
G sup 1 p. 3 Du même, ouvrage sur même
- Fayolle (A.), Eveillard (J.).**
françaises de toute nature.
1928. **G sup 2 p. 92** [15137]
- Fehner (P.) et Lotzer (E.).**
en Lorraine à partir du 1er janv. 1925.
Le nouveau droit civil et commercial en Alsace et
1924. **G II p. 263** [41119] B.
- Félix (M.), Raiga (E.).**
département de la Seine et de Paris <sup. dû à loi du 1er/12/1928>. 1928-1929. **G sup 2 p. 30**
Cujas a 1re, 2e et 3e éd. [cotes respectives: 39887(?), 127190 et 127191; 75706 à 75708; 209163]
[209163], 3e éd.: à relier; [75705], 3e éd.: t.1 B., t.2 passable; [75706][75707], 2e éd.: t.1 et 2 B.; [75708],
2e éd.: t.1 pages abîmées, t.2 B.; [39887]: reliure à refaire; [127190-127191]: B.
Le régime administratif et financier du
- Félix (M.).**
juillet 1917 et 26 oct. 1922.
Les pupilles de la nation. Etude des lois des 27
1924. **G I p. 291** [40905] B.
- Firmin (J.), Pascal (F.).**
théorique et pratique à l'usage des officiers de paix, brigadiers et sous-brigadiers. 1924. **G I**
p. 600 [205544] A relier
- Fleury.**
5/3/1928 sur les assurances sociales.
abîmée
Commentaire pratique et critique de la loi du
1929. **G sup 2 p. 44** [98178/4] Coiffe
- Folliet (E.).**
vue juridique et comptable.
2e éd. (identique à la 3e) [40337] et la 6e. elle. réactualisée [125793] (1937) [40337]: B.: [125793]:
reliure à refaire
Le bilan dans les sociétés anonymes du point de
3e éd., 1927. **G sup 1 p. 37** Cujas possède la
- Fons (S.).**
[40149]
Manuel de droit rural. 1923. **G I p. 628**
M.
- Forgue (E.), Jeanbrau (E.).**
travail, leurs suites médicales et judiciaires.
Guide pratique du médecin dans les accidents du
4e éd., 1924. **G II p. 54** [101467] B.
- Fouillée (A.).**
G I p. 10
que le livre provient du ministère des Travaux publics
L'idée moderne du droit. Nouv. éd., 1920.
Cujas a éd. 1878 [27437] B. Reliure prouve
- Fournier (E.).**
de droit canon.
Les origines du vicaire général. Etude d'histoire et
1922. **G I p. 136** [15851] B.

- François (L.).**
Théorie, pratique. *Traité des opérations de change, bourse, banque.* 5e éd., 1924. **G I p. 433** [207844] B.
- Fyot.**
l'art. 1150 code civil. *Rapport sur ...une théorie nouvelle (basée sur* 1926. **G sup 1 p. 18** [usuels 77 et 78]
- Gain (R.).**
éd., 1925. *Guide-formulaire des sociétés commerciales.* 3e **G I p. 508** Cujas a 3e éd. [15859]; 4e [75205]; 6e [75207; 204229]. La 5e éd. [126683] manque M. [204229] [15859]: B.; [75205] [75207] [126683]:
- Gain (R.).**
sup 1 p. 37
[14832]; 3e (1928) [16332]; 5e (1937) [16498] *Les SARL <loi de 1925>.* 2e éd, 1927. **G** Cujas a de nombreuses éd. du Gain: 1re (1925)
- Garçon (E.).**
75282]. 3 ex., sans compter la grande réserve [40103] [75282]: reliure d'éditeur abîmée, à relier *Le droit pénal.* 1922. **G I p. 541** [75280-75280]: déplacé en grande réserve: [75281]: M.;
- Garçon (E.).**
[Anciens usuels 34 à 36] correspondant aux 3 t. de cet ouvrage [Ancien usuels 34 et 36]: à restaurer d'urgence; [Ancien usuel 35]: M. *Le code pénal annoté.* **Mag**
- Gardenat (L.).**
falsifications. t.: B. *Traité pratique des fraudes, tromperies.* 2 vol., 1923. **G I p. 570** [136334] 2
- Gardenat (L.).**
Fichier *Traité de la profession d'avocat.* 1931. [75504] Coiffe et queue abîmées
- Gardes (M.), Cazabonne et Le Glatin.**
vol., 1923-1924. *L'impôt sur le chiffre d'affaires...* 2 **G II p. 617** Cujas a cette 1re éd. [41398] et la B. pour les deux
2e de 1928 [42391]
- Garraud (P.), Laborde-Lacoste (M.).**
<la loi du 31 juill. 1920>. *La répression de la propagande contre la natalité* 1921. **G I p. 5** [15632] Annales de la faculté d'Aix. Mélanges regroupant [15624-15636]: B.
nouv. série. n°8.
- *Garraud (R.), Garraud (P.).**
p. 541 *Précis de droit criminel.* 14e éd., 1926. **G I** [29109/14]; Cujas a aussi 15e éd. [85634; 85634]: à restaurer d'urgence: [85637]: reliure
85637] séparée du corps du texte
- *Garraud (R.), Garraud (P.).**
et de procédure pénale. *Traité théorique et pratique d'instruction criminelle* 4 vol., 1907-1926. **G I p. 541** [75260]
[75560]: sont empruntés les vol. 1 et 3; vol. 2, pages à restaurer; vol. 4, à restaurer d'urgence; vol. 5, B.; vol. 6, dos à restaurer
- *Garsonnet (E.), César-Bru (C.).**
commerciale. *Traité théorique et pratique de procédure civile et* 3e éd., 9 vol., 1912-1925. **G I p. 341**
[75485; 75486]: 2 ex. [75486/1. 4-5, 7-9, sup. 1-3]: B.; [75486/6]:
coiffe abîmée, pages à recoller; [75486/3]: plus de coiffe; [75486/2]: p. 119-120 à recoller, queue à

- restaurer; [75485/1]: reliure sur place; [75485/2 et 5]: reliure à refaire; [75485/3 et 8]: dos à restaurer; [75485/4 et 6]: à restaurer d'urgence; [75485/ 9, sup. 1 et sup. 3]: B.; [75485/sup. 2]: emprunté
- Garsonnet (E.), Cézard-Bru (C.).**
p. 341 *Précis de procédure civile.* 9e éd., 1923. **G I**
[85530 suiv.]
- Gautier (J.).**
guide à l'usage des étudiants. *La bibliothèque de la faculté de droit de Paris :*
1919. **Mag** [76809] Plus de coiffe, basane
abîmée, coins et plats en carton abîmés également; dédicace de Gautier
- Gay (E.).**
aliénés et leur responsabilité. *La médecine légale des anormaux délinquants ou*
1925. **G I p. 584** [41428] M.
- Geny (F.).**
positif. *Méthode d'interprétation et sources en droit privé*
2e éd., 1919. Réimpression, 1932. **Mag**
[75046] (1919); [75047] (1932) [75046/1]: pages à recoller; [75046/2]: reliure à
refaire; [75047/1]: passable; [75047/2]: dos à restaurer, pages abîmées. même des pages montées sur
onglet
- Geny (F.).**
Nouvelle contribution à la critique de la méthode juridique. 4 vol., 1914-1924. **G I p. 10**
[75048, 75049] [75048]: vol. 1 emprunté, vol. 2 et 4 B., vol. 3 M.;
[75049]: vol. 1 et 2 à restaurer d'urgence, vol. 3 B., vol. 4, restaurer reliure
- Geny (F.).**
droit <l'exemple de Nancy>. *La mission scientifique et sociale des facultés de*
1925. **G I p. 4** [98539] Inséré dans un recueil
factice dont la reliure est à restaurer
- Georgin (C.).**
1923. *Cours de droit administratif.* 3 vol., 1922-
G I p. 645 Cujas a la 17e éd. [57127] M.
- Gérin (O.), Damour (E.), Serre (L.).**
1921. *Précis intégral de publicité.* 1918; nouv. tirage
G I p. 506 Cujas a l'éd. de 1918 [39753] M.
- Ginestous (G.).**
successions et des pièces annexées. *De la rédaction des formules de déclarations de*
1924. **G I p. 320** [14855]
- Girard (J.)**
405 *Eléments d'assurances.* 1921. **G I p.**
[39753] B. pour les 2 t., mais cahier à
recoller à la fin du second
- Girard (J.).**
G II p. 65 *Eléments de législation ouvrière.* 1925.
[15126] Coiffe et coins abîmés
- Girard (P.-F.).**
p. 16 *Mélanges de droit romain.* 2 t., 1912-1923. **G I**
[75018; 75019]; 2 ex.
- Girard (P.-F.).**
p. 62 *Textes de droit romain.* 5e éd., 1923. **G I**
Cujas a la 4e éd. [Anciens usuels 213, 214 et
198]; la 5e [Anciens usuels 201 à 205]; 6e [Anciens usuels 206 à 211]; la 7e [Anciens usuels 218 et
75270/1] [Anciens usuels 201; 205; 208-209; 211; 218]; M.;
[Anciens usuels 198; 203/bis; 206; 213]; B.; [Anciens usuels 202-204; 210]; reliure séparée du corps du
texte; [Ancien usuel 214]; reliure à restaurer; [Ancien usuel
207]; coiffe abîmée; [75270/1]; B.

- Girard (P.-F.).** *Manuel élémentaire de droit romain.* 8e éd., 1929. **G sup 3 p. 6** Entre 1920 et 1950, on a les 7e (1924) [85033; 33338/7]; 8e éd. [85040; 85046, "incomplet"; 85046 bis] [33338/1]: reliure séparée du corps du texte, hommage à H. Michel, p. 129-130 à recoller; [33338/2]: réparation sur place; [33338/3 et 5-6]: p. à recoller; [33338/4 et 7]: reliure à refaire; [85033]: B.; [85040] [85046]: M.; [85046/bis]: 2 vol. empruntés
- Girault (A.).** *Principes de colonisation et de législation coloniale.* 5e éd., t. 1, 1927. **G sup 1 p.91** Cujas a de la 6e éd "Tunisie et Maroc" (1936); de la 7e éd. "Algérie" (1938); un vol. sur généralités (1943)
- *Girault (A.).** *Manuel de législation financière...* 2 vol., 1924-1925. **G II p. 579** Cujas a la 2e éd. de 1928 [86125 suiv.] [86125/1]: à restaurer d'urgence; [86125/2]: M.; [86125/3]: coiffe et queue abîmées; [86126/1]: B. pas d'autre t. pour cette cote
- Givanovitch.** *Système de la philosophie juridique synthétique.* T. 1; 1927. **G sup 1 p. 2** Voir en magasin, [200 926] (éd. 1951, en français?) [200926]: à relier. Le texte est en russe
- Glasson (E.), Tissier (A.).** *Traité théorique et pratique d'organisation judiciaire, de compétence et de procédure civile.* 3e éd., 4 vol. prévus, t. 1, 1925. **G I p. 341** Cujas a les 5 vol. que comprend cette série [75185 à 75187]
- Gleize (H.).** *Les assurances sociales.* 1924. **G II p. 61** [40604] B.
- Gouachon (A.), Mouret (docteur).** *Manuel pratique d'assistance.* 2e éd., 1926. [42741] B.
- Goyet (F.).** *Précis de droit pénal spécial.* 1925. **G I p. 560** [41193] [136333]. Cujas a en outre 2e éd. [56476] [136333]: B.; [41193]: B.; [56476]: reliure séparée du corps du texte
- Grandveau (A.).** *Département de la Meuse. Usages locaux ayant force de loi dans les 4 arrondissements.* 1922. **G I p. 330** C'est là la 2e éd. [35394/2] Recueil factice regroupant [35389 à 35395]: B.
- Griole (G.), Vergé (C.).** *Traité de paix avec l'Allemagne.* 1920. **Mag tables** [39516]; texte en français et en anglais avec Reliure à refaire
- Griveaud (L.), Barberot (E.).** *Traité pratique de la législation du bâtiment. Voirie, expropriation...* 4e éd., 1928. **G sup 2 p. 11** Cujas a cette éd. [42657] et la 6e (1957) [42657]: reliure d'éditeur à renforcer
- Grumler (F.).** *Guide pratique de chèque postal.* 1920. **G I p. 465** C'est là la 2e éd. [204253] B.

- Guilhot (C.).**
timbre, d'hypothèques, droit de succession...
aussi 6e éd. (1928) [15102] *Manuel de droit fiscal. Droit d'enregistrement, de*
5e éd., 1923. **G II p. 623** [14516]; Cujas a
B. pour les deux
- Guilhot (Ch.) et Guilhot (J.).**
1927.
aussi l'éd. de 1930 [101752]
d'éditeur *Code de l'impôt sur le chiffre d'affaires.*
G sup 1 p.130 [43743-43744]; Cujas a
[43743-43744]: B.; [101752]: B., mais cartonnage
- Guilhot (L.), Guilhot (Ch.), Guilhot (J.).**
d'enregistrement, de timbre, d'hypothèques...
(respectivement 1923 [14546] ; 1928-1936 [15102]) *Manuel de droit fiscal spécial au notariat. Droits*
1928. **G sup 2 p.92** Cujas a les 5e et 6e éd.
- Guilhot et Guilhot.**
p. 131 *Code de l'enregistrement.* 1927. **G sup 1**
Cujas a aussi l'éd. de 1933
- Guillemot-Saint-Vinebault, Bécot, Leroux.**
1928.
pour les trois t.; cartonnage d'éditeur *Manuel juridique de la propriété bâtie.* T. 1.
G sup 2 p. 113 vol. de 1928 à 1933 [15401] B.
- Guillemot-Saint-Vinebault.**
1926. *Jurisprudence de l'architecture, 1923-1926.*
Fichier [98225] [98225]: B.
- Guillemot-Saint-Vinebault.**
1930. *Manuel juridique de l'architecte.* Nouv. éd.,
Fichier Cujas l'a [15658]
- Hauriou (M.).**
sup 2 p. 38
(ratures...) [85965, 85966, 85968, 55532]
[85966]: emprunté *Précis de droit constitutionnel.* 2e éd., 1929. **G**
Cujas a les 1re et 2e éd. mais cotes illisibles
[55532]: dos à renforcer; [85964]: B.; [85965]: M.;
- Hauriou (M.).**
<cours de faculté>.
comme disparue [208116?]; 12e éd. serait en grande réserve [208116]: M. *Précis de droit administratif et de droit public*
11e éd., 1927. **G sup 1 p.49** La 11e éd. notée
- Hefélé (Mgr.).**
p. 3
de 1907 à 1949 [13905]
reprendre *Histoire des conciles...*T. 9, 1930. **G sup 3**
Cujas a une série de cette "Histoire" qui fut éditée
Pour tous les vol. (sauf deux restaurés): dos à
- Hélie (F.).**
Résumé de la jurisprudence sur les codes d'instruction criminelle et pénal et sur les principales lois qui s'y
rapportent.
d'Hélie les éd. de 1877 [27392], 1920 [27896], 1928 [17723], 1948 [75561; 75565], 1951, 1954 *Pratique criminelle des cours et des tribunaux.*
4e éd., 2 vol., 1928. **G sup 2 p. 26** Cujas a
- Hémard (J.).**
1929.
1930) [53271/1-3] et (1934-1936) [53292/1 et 3, car manquerait t. 2] *Précis élémentaire de droit civil.* T. 2,
G sup 2 p. 10D'Hémard, Cujas a 2 éd.: (1928-
- Hémet (D.).**
industrielle. *Traité pratique de publicité commerciale et*
2 vol., 1922. **G I p. 506** [15651] M.

- Herbulot et Tchernoff (J.).** *Règlement transactionnel pour cause de guerre entre débiteurs et créanciers <loi de 1919>.* 1920. **G I p. 161** [14367] B.
- Houpin (C.), Bosvieux (H.).** *Traité général, théorique et pratique des sociétés civiles et commerciales...* 6e éd., 1927. **G sup 1 p. 37** Cujas de cet ouvrage a les 2e, 3e, 4e, 5e (pour ces éditions, une cote [33250]), 6e éd. [15068; 75202], 7e éd.[75203]
- Hourcade (L.).** *indirectes et des octrois.* aussi 5e éd. (1922) [35337/2] *changer* *Manuel encyclopédique des contributions* 6e éd., 1925. **G II p. 611** [41397]. Cujas a [35337/2]: B. (reliure d'éditeur); [41397]: reliure à
- Hrozny (F.).** *Code hittite.* T. 1, 1922. **G I p. 107** [40255/1] B.
- Huvelin (P.).** *(Histoire externe: droit maritime).* *Etudes d'histoire du droit commercial romain* 1929. **G sup 3 p. 7** [126159]
- Huvelin (P.).** *Cours élémentaire de droit romain.* 2 t., 1927-1929. **Fichier** [126171] B. pour les 2 t.
- Ichok (G.).** *Le travail des malades et des infirmes.* 1931. **Fichier** [126788] [126788]: B.
- Imbrecq (F.).** *de la taxe de biens de mainmorte.* *Traité pratique de l'impôt sur la propriété bâtie et* 1925. **G II p. 598** [126201] B.
- Imbrecq.** *commerciaux (pour 1927-1928).* *Guide de l'impôt sur les bénéfiques industriels et* 1928. **G sup 2 p. 90** [100020]
- Imbrecq.** *commerciaux (pour 1927-1928).* *Guide de l'impôt sur les bénéfiques non* 1928. **G sup 2 p. 90** [100910]
- Imbrecq.** *1927-1928).* *Guide de l'impôt sur les bénéfiques agricoles (pour* 1928. **G sup 2 p. 90** [100911]
- Imbrecq.** *1927-1928).* *Guide de l'impôt général sur le revenu (législation* 1928. **G sup 2 p. 90** [100912] Imbrecq semble s'être spécialisé dans les petits guides sur la fiscalité
- Imbrecq.** *p. 90* *La contribution mobilière.* 1928. **G sup 2** [100913]
- Imbrecq.** *pensions... (pour 1927-1928).* *Guide de l'impôt sur les traitements, salaires.* 1928. **G sup 2 p. 90** [100914]
- Imbrecq.** *La patente.* 1928. **G sup 2 p. 90** [100915]
- Ishizaki (M.).** *Le droit corporatif international de la vente des soies. Les contrats-types américain et la codification lyonnaise...* 3 vol., 1928. **G sup 2 p.96** Cujas a non seulement la thèse parue en 1927 et soutenue à Lyon, mais encore cet ouvrage [201128]

- Janniot (A.).**
pratique...
1914 [39897] *L'enregistrement des actes de sociétés. Guide*
3e éd., 1927. **G sup 1 p.131** Cujas a l'éd. de
B.
- Japiot (R.).**
la guerre. *Traité théorique et pratique du droit procédural de*
1916-1920. **G I p. 152** [38713] B.
- Japiot (R.).**
Commentaire manuel de la loi de 1920. *La liquidation du moratorium des échéances.*
1922. **G I p. 161** [14410] B.
- Japiot (R.).**
du 13 mars 1922>. *Délais de procédure et jugements par défaut <loi*
1923. **G I p. 354** [40456] B.
- Japiot (R.).**
commerciale. *Traité élémentaire de procédure civile et*
3e éd. de cet ouvrage. Fiche peu claire: il y aurait 2 ex. de la 3e éd. [85563-85564]; mais quelle serait la
cote de la 2e éd.?
- Javon (A.).**
1924. *Traité-formulaire des inventaires.* 2e éd.,
Reliure d'éditeur **G I p. 249** Cujas a la 4e éd. [17577] B.
- Jean (A.), Plénot (H.), Vuillaume (Ch.).**
successions. *Traité pratique du régime fiscal des*
encore du mauvais état du papier 1920. **Fichier [39307]** B., mais bon exemple là
- Jèze (G.).**
éd.. t. 1, 1925. *Les principes généraux du droit administratif.* 3e
Cujas a également la 1re éd. [75566] **G I p. 647** [75567], mais manque le t. 1.
- Jèze (G.).**
de remboursement de la dette publique... *Cours de finances publiques (1925-1926). La date*
[86152]: reliure à refaire; [86152/bis]: B., mais à relier 1926. **G II p. 586** [86152 et 86152/bis]
- Jèze (G.).**
départements, des communes... *Les contrats administratifs de l'Etat, des*
cet ouvrage (1927-1936) en 2 exemplaires [75568-75569] 1927. **G sup 1 p.62** Cujas a quatre volumes de
- *Jèze (G.).**
Fichier *Cours de finances publiques.* 1927-1934.
Cujas a. d'après la fiche. la totalité des cours pour
la période 1926-1937 (hormis l'année 1928, si tant est qu'il y eut une impression)[86154] (1929-1930),
[86161] (1932-1933): à restaurer d'urgence; [86157] (1930-1931): reliure séparée du corps du texte, pages à
recoller; [86159] (1930-1931), [86163] (1934): reliure à refaire
- Jèze (G.).**
financière française. *Cours de science des finances et de législation*
exemplaires [de 86143 à 86146]: Cujas a une autre éd. pour notre période, en plusieurs exemplaires
[86147; 86148; 86150] 6e éd., 1923. **G II p. 579** Plusieurs
pages à recoller: [86145]: reliure à refaire; [86146]: B.; [86147; 86148]: B.; [86150]: passable, pages à
recoller [86143]:B., pages à recoller; [86144]: passable.
- Jolly (P.).**
d'énergie électrique. *Le nouveau régime légal des distributions*
1925. **G I p. 710** [41359] B.

- Josserand (L.), Garsonnet (E.).**
1920.
Josserand. Tout est lapidairement énoncé
- Procédure civile. Traité élémentaire.* 6e éd..
G I p. 371 Pas de fiche par titre pour
- Josserand (L.).**
international.
titre pour Josserand. Tout est lapidairement énoncé: "Téléologie" [75932]; "Transports [75348]; "Voies d'exécution" [85540]
[75348]; B.: [75934]: t. 1 reliure séparée du corps du texte, t. 2 plus de coiffe; [75933]: t. 1 pages et coiffe abîmées, t. 2 B.; [75931]: en place un seul t. à restaurer
- Les transports, en service intérieur et en service*
2e éd., 1926. **G I p. 525** Pas de fiche par
- Journé (M.).**
[39699]
- Précis de droit commercial.* 1921. **Fichiers**
B.
- Journé (M.).**
p. 645
[35693/1 et 2]: B. pour les 2 vol.; hommage de l'auteur à la bib.; [41107]: B., cartonnage d'éditeur
- Précis de droit administratif.* 3e éd., 1924. **G I**
Cujas a la 2e [35693/ 1 et 2] et 3e éd. [41107]
- Jouzier (E.).**
p. 629
recolier
- La législation rurale.* 3e éd., 1924. **G I**
[41264] B.. mais table des matières à
- Julhiet (M.).**
l'industrie.
- Cours de finance et de comptabilité dans*
3e éd., 1922. **G I p. 451** [55040] B.
- Julliot (C.).**
maisons par étages.
- Traité-formulaire de la vente et de la division des*
1922. **G I p. 288** [40331] B.
- Koerperich (R.).**
catholiques Etude sur l'édit du 15 sept. 1753.
- Les lois sur la mainmorte dans les pays*
1922. **G I p. 109** [40505] B.
- Kouyoumdjoglou (T.).**
1920.
- Licéité des actions d'industrie en droit français.*
G I p. 512 Thèse droit Fribourg. [45342/93]
- Labau (J.).**
1925.
- Pensions militaires. Doctrine et jurisprudence.*
G II p. 38 [41301] B.
- Lacour (L.), Bouteron (J.).**
maritime.
Cujas a 2e [37650/2] et 3e éd. [55538]
plats à refaire; [55538]: pour les 2t.. dos reliure à revoir et p. 529-530 volantes pour t. 2
- Précis de droit commercial, non compris le droit*
3e éd., t. 1 et 2 parus 1925. **G I p. 398**
[37650/2]. 2 t.: pages abîmées et déchirées et
- Lafosse (H.).**
1922.
- La juridiction consulaire de Rouen (1556-1791).*
G I p. 103 [40055] B.
- Lagrave (L.).**
1929.
- Le forfait en matière d'entreprise privée...*
G sup 3 p. 19 [100472]
- Lainey.**
7e éd., 1926.
- Formulaire d'actes usuels (sous seing privé).*
G I p. 177 [205810] A relier
- Lalou (H.).**
1923.
- Le divorce en France (aperçu historique).*
G I p. 210 [15626] B.

- Laiou (H.).**
Responsabilité civile (principes...et applications pratiques). 1927. **G sup 1 p. 22** Du même Cujas a les éd. 1 [41862] (1928), 2 (1932) [43892], 4 (1949) en 3 ex. [136080-136081; 56454], 5, 6 d'un Traité sur ce sujet [41862]: dos à restaurer; [43892]: coiffe et coins abîmés
- Lamy (L.).**
fer. 1924. **G I p. 525** Cujas a 10e [41064] et 11e éd. [42779] *Manuel pratique des transports par chemins de fer.* 1924. **G I p. 525** Cujas a 10e [41064] et [41064]: B.; [42779]: M.
- Lantenois (A.).**
la jurisprudence administrative. 1923. **G I p. 735** Cujas a éd. de 1937, en collaboration avec J. Chieulet [125552] [125552]: B.
- Lardy (P.).**
Les décrets-lois concernant les fonctionnaires civils, les militaires de carrière, les anciens combattants... 1935. **Fichier [44904]** B.
- Le Fur et Chklaver.**
Recueil de textes de droit international public. 1928. **G sup 2 p. 48** Cujas l'a (1re éd. de 1928 [101536]; 2e de 1933-34 [anciens usuels 143 et 144])
- Le Pelletier.**
De la gérance des fonds de commerce. Gérance libre et gérance vente. 1928. **G sup 2 p. 21** Cujas l'a
- Le Poittevin (G.).**
Code d'instruction criminelle annoté. 1 t. et 1er fasc. du 2e parus, 1911-1926. **G I p. 575** [Ancien usuel 33] Il n'y a que le premier t., dont la reliure est à restaurer
- Le Poittevin (G.).**
Dictionnaire de simple police. 2e éd., 1934-1938. **Mag [75686]** T. 1: B., mais p. 759-762 se décollent; t. 2, 3 et sup.: B.; t. 4: B., mais p. 599-602 se décollent
- Le Poittevin (G.).**
Dictionnaire-formulaire des Parquets et de la police judiciaire. 6e éd., 4 vol., 1928. **G sup 2 p. 27** Cujas a les 4e, 6e, 7e, 8e éd. [respectivement: 31392, 42338, 75684, 75685/1 et 75685/2] [31392]: B.; [42338]: B. pour les 4 t.
- Leclerc (F.), Guillemot-Saint-Vinebault.**
Traité pratique des habitations à bon marché. 1922. **G II p. 119** Cujas a une refonte effectuée après la loi Loucheur (1929) [15657] Coiffe abîmée
- Leciercq (J.).**
Leçon de droit naturel. T. 1, 1927. **G sup 1 p. 2** Cujas a 4 vol. en 4 t. de cet ouvrage (1927-1937) [98017] T. 1 et 4: B.; t. 2: dos à refaire; t. 3: coiffe abîmée
- Lecouturier (H.).**
Comptes intimes : le mécanisme comptable. financier et fiscal dans les SA. 1918. **Fichier [14266/3]** Coiffe abîmée
- Lecouturier (H.).**
Comptes intimes : la SA par actions. Fichier 1919. [14266/4] Coiffe abîmée.
- Lefebvre (C.).**
La famille en France, dans le droit et dans les moeurs. 1920. **G I p. 228** [39728; 39449] B. pour les deux

- Lefort (J.).**
Jurisprudence. Droit comparé.
toute la question. [32932/b] *Nouveau traité de l'assurance sur la vie. Doctrine.*
2 vol., 1920. **G I p. 421** Semble embrasser
T. 1: B.; t. 2: page de titre volante, coiffe abîmée
- Legrand (M.).**
G I p. 149
abîmés *Dictionnaire usuel de droit.* Nouv. éd., 1925.
Cujas a éd. de 1931 [57349] Coiffe et queue
- Lejeune (C.).**
change. *Traité des opérations de banque, de bourse et de*
1923. **G I p. 433** [40478] M.
- Lemonnier (H.).**
guerre. *La dissimulation frauduleuse des bénéfices de*
1924. **G I p. 544** Collection des "Travaux de
la conférence de droit pénal" de l'Université de Paris [23198]
- Lepargneur (J.).**
[51145/2] *La loi nouvelle sur les SARL.* 1925. **Mag**
B.
- Lepargneur (J.).**
dommages de guerre. *La déchéance du droit à l'indemnité de*
1924. **G I p. 544** Collection des "Travaux de
la conférence de droit pénal" de l'Université de Paris [23198]
- *Lepointe (G.).**
Mag *Petit vocabulaire de droit français.* 1930.
[76240] A restaurer d'urgence
- Lerebours-Pigeonnière.**
sup 2 p. 46
[98223/20]; 7e [98854/26], 8e [98854/26, 99209/26, 55748]; 9e [201560, 98854/26, 99209/26] *Précis de droit international privé.* 1928. **G**
Cujas a 3e éd. [98223/45]; 4e [98223/8]; 5e
- Lesmaris (A.).**
p. 633
en tiré-à-part du même sur même sujet [39910] *La reprise du cheptel en fin de bail.* 1921. **G I**
Cujas a un extrait de la "Gazette des tribunaux"
M.
- Lévi (G.).**
p. 265 *Précis de législation minière française.* 1922. **G I**
[39903] B.
- Lévy (E.).**
naturels, simples, incestueux. *Traité pratique de la légitimation des enfants*
2e éd., 1926. **G I p. 251** [44682] B.
- Lévy (E.).**
mariant et de ceux qui se marient. *Les difficultés du mariage à l'usage de ceux qui*
cote est [40459]: B. 1923. **G I p. 260** Cote illisible [4045?] La
- Louis-Lucas (P.).**
lois. *La nationalité française. Droit positif et conflit des*
1929. **G sup 2 p. 47** [42353] Dos décollé
- Lyon-Caen (C.), Renault (L.).**
1928. *Traité de droit commercial.* 5e éd., 1926-
G sup 1 p. 37 Cujas a 4e éd. 9 vol. (1906-1916)
[75671]; des mêmes, "Manuel de droit commercial",
- Lyon-Caen (C.), Renault (L.).**
Fichier *Manuel de droit commercial.* 13e éd., 1922.
Pour notre période 13e éd. (1922) [31191/13].

- 14e éd. (1924) [31191/14], 15e éd. (1928) [31191/15] [31191/13 et 14]: coiffes, queues et coins abîmés: [31191/15]: B.
- Macaigne (A.).**
p. 595
Code pratique des impôts. 1920. **G II** [39505]. L'éd. est de 1920, d'après le fichier B.
- Macaigne (A.).**
1929 et la jurisprudence.
Code des loyers d'habitation. La loi du 29 juin 1929. **G sup 3 p. 18** [42654]
- Magnin (chanoine E.).**
catholique.
Le procès en nullité de mariage dans l'Eglise 1929. **G sup 3 p. 4** [51202/1]
- Marais (G.).**
et leurs créanciers <loi de 1919>.
Le règlement transactionnel entre commerçants 1920. **G I p. 162** [39591/2] B.
- Marais (G.).**
1929.
ouvrage les éd. 1 (1922) [39965] et 2 (1929) [42346] maritime
Du crédit documentaire. 1922: 2e éd., **G I p. 465, G sup 2 p. 24** Cujas a de cet [42346]. Le crédit documentaire ressortit au droit
- Marcy (C.).**
d'assises.
Recueil des qualifications et questions 1925. **G I p. 554** [14849] B.
- Marcy (C.).**
1927.
[14746]: B.
Précis d'audience de la cour d'assises. 2e éd., **G sup 1 p. 44** Cujas a la 1re éd. (1922) [14746]
- Mariol (H.), François (G.).**
[75598 à 75600]. Monographie avec sup.
La législation coloniale. 1929. **Fichier** B. pour les trois exemplaires
- Mariol (H.).**
principales de l'histoire, de l'organisation, de la législation... 1922. **G II p. 278** [14420]. D'après le fichier, l'éd. est de 1921 B.
- Mariol (H.).**
grands concours de l'administration coloniale... [42020]; 3e éd. (1937) [55666]:
Abrégé de législation coloniale (Préparation aux 1925. **G II p. 278** Cujas a la 2e éd. (1927) [42020]: B.; [55666]: B.
- Marizis (C.), Cot (P.)**
Fichiers
Manuel juridique des travaux publics. 1925. [41758] B.
- Martin (V.).**
1919.
Le gallicanisme et la réforme catholique. **Mag** [14290/1] Reliure à refaire
- Martin (V.).**
publication du Concile de Trente en France.
Les négociations du nonce Silingardi relatives à la s. d. **G sup 3 p. 4** [14290/2] B.
- Martin (V.).**
1929.
Le gallicanisme politique et le clergé en France. **Mag** [14412/3] B.
- Massé (D.).**
Cujas l'a [41269]
Initiation juridique. 1924. **G I p. 149**

- Maus (R.).**
de 1925>
regroupant [41500 à 41502]: B., couverture d'éditeur de [41500] à monter sur onglet
La révision des prix des baux à longue durée <loi 1925. G I p.155 [41502] Recueil factice
- May (G.).**
1925.
85053]
sup., B.
Eléments de droit romain. 16e éd. revue, G I p. 17 Cujas a la 18e éd. [85050; 85052; 85050; 85051]: M.; [85052; 85053]: sont des
- Mayr (R.).**
1925.
seulement: dos de la reliure à restaurer
Vocabularium Codicis Justiniani. 2 vol., G I p. 17 [Ancien usuel 273] T. 1
- Mazeaud (H.).**
1924.
Reliure à refaire
Le vote privilégié dans les sociétés de capitaux. G I p. 518 Cujas a l'éd. de 1929 [42285]
- Mazeaud (L.).**
commerciales en France.
seul tome paru?
Le régime juridique des ententes industrielles et 1928. G sup 2 p.96 [98121]. N'y a-t-il eu qu'un
- Meignen (E.), Dumoret (J.).**
p. 670
Le code du cinéma. 2e éd., 1921. G I [39477] B.
- Meijers (E.).**
occidentale.
(1928-1936) [45889/2, /5, /7]
Le droit ligurien de succession en Europe T. 1, 1928. G sup 3 p. 8 Cujas a trois vol.
- Mérignhac (A.).**
éd., 1925.
Traité de législation et d'économie coloniales. 2e G II p. 278 [55667] B. mais pages décollées
- Méringnhac (A.), Miquel (M.).**
référés.
[125951] [37938]: dos à refaire pour tous les vol. (2 par édition)
Traité...des ordonnances sur requête et des 2e éd. (1923) [37938] et 3e éd. [125951]
- Merly (C.).**
déc. 1912. annoté et mis à jour au 30 janv. 1926.
abîmé par l'eau
Le régime financier des colonies. décret du 30 1926. G II p. 278 [96081] Passable. car
- Meunier (H.).**
l'habitat rural, la réorganisation foncière et le remembrement.
sur la fiche [126565] 1942. Fichier Porté manquant
Le retour à la terre. Etude des lois et décrets sur
- Michel (J.).**
françaises...
aussi 1re éd. (1922) [14740] et 3e éd. (1932) [15933]
B.
Guide pratique du droit fiscal des sociétés 2e éd., 1925. G II p. 634 [14860]; Cujas a [14860]: passable. sup. à relier. [15933]. [14740]:
- Milhaud (L.).**
loyers...
Code-formulaire de la prorogation et du prix des 1929. G sup 3 p. 19 [42644]

- Milhaud (L.).
p.155
1929 [42644] *La prorogation et le prix des loyers.* 1924. **G I**
Cujas a du même, "Code-formulaire des loyers".
B.
- Milliot-Maderan (J.).
1921. *Les droits héréditaires des enfants naturels.*
G I p. 223 [51219] B.
- Mimin (P.).
dialectique...
1927. **G sup 1 p.44** Cujas a les 3 éd. de ce
livre de Mimin: la 1re (1927) a la cote [41874], la 2e (1936), [125280] [41874]: B.
- Minot (L.).
d'enregistrement, timbre, sociétés...d'après la jurisprudence... 1920. **G II p. 625** [14381] B.
- Mirimonde (A. de).
sup 2 p. 17
domaines de l'assurance [15177] *Manuel pratique des assurances...* 1928. **G**
Cujas a cet ouvrage qui parcourt tous les
Passable
- Molas (E.), Tassain (E.), Maguéro (E.).
2e éd., 1928.
Pages décollées, coiffe et queue abîmée *Répertoire fiscal du commerce et de l'industrie.*
G sup 2 p. 90 Cujas a l'éd. de 1923 [14600]
- Molas (E.), Tassain (E.), Maguéro (E.).
droits d'enregistrement...
ouvrage. Ed. de 1928-1930, 5 vol., sup. 1937 [Anciens usuels 89] *Supplément à la 2e éd. du traité alphabétique des*
1926. **G sup 1 p.132** Cujas a les 3 éd. de cet
- Mollat (G.).
d'Avignon. 1921. *La collation ecclésiastique sous les papes*
1921. **Mag** [14412/1] B.
- Monier (F.), Chesney (F.), Roux (E.).
falsifications.
(1909) [37154], 2 vol. *Traité théorique et pratique des fraudes et*
2e éd., 1927. **G sup 1 p.42** Cujas a la 1re éd.
Reliure à refaire pour les 2 vol.
- Monsarrat (G.).
économique. 1920. *La Réforme administrative au point de vue*
1920. **G I p. 746** [39473] B., mais à relier
- Monsarrat (G.).
établissements communaux de bienfaisance. 1920. *Contrats et concessions des communes et des*
1920. **G I p. 685** [41491] B.
- Monsarrat (G.).
communes et des établissements de bienfaisance.
[42803] *Marchés de travaux et de fournitures des*
1920. **G I p. 740** Cujas a la 2e éd. (1926)
Coins très abîmés
- Montarnal.
banque et de la bourse.
éd. de 1922 [39974] et de 1928 [42125] *Traité pratique de contentieux commercial de la*
4e éd., 1928. **G sup 2 p. 18** Cujas possède les
[39974] [42125]: B.
- Monteux (G.), Labiche (G.).
1923.
changer *Les associations commerciales en participation.*
G I p. 521 [101933] Reliure d'éditeur à

- Moreau (F.).**
financières. *Manuel élémentaire de législation et de science*
1924. **G II p. 580** [41165] Passable
- Moreau (F.).**
éd., 1921.
Queue abîmée *Précis élémentaire de droit constitutionnel.* 9e
G I p. 649 Cujas a la 8e éd. [102863]
- Morel (E.).**
1925.
Etude et projet de loi", 1917 [15237] *La loi sur le dépôt légal <19 mai 1925>.*
G I p. 609 Cujas a du même "Le dépôt légal.
- Morel (R.).**
livres fonciers. *Le régime hypothécaire.* *Le régime foncier d'Alsace et de Lorraine. Les*
1922. **G II p. 264** [40166] Passable
- Morillot (A.), Gardes (M.).**
pratique, avec la collaboration de Cazabonne et Le Glatin. 2e éd., 1928. **G sup 2 p.90** Cujas a
1re éd., 2 vol., (1923-1924) [41398]; 2e éd., (1928) [42391] *L'impôt sur le chiffre d'affaires. étude théorique et*
- Morin (G.).**
p. 169
cote. Restauration urgente *La révolte des faits contre le code.* 1920. **G I**
[39318?] Fiche peu claire C'est bien cette
- Mossé (A.).**
et à la protection des enfants en danger d'abandon moral. 1920. **G II p. 28** Cujas a une éd. de
1937 [51513/11] *De l'application des lois relatives à la préservation*
[51513] est un recueil factice: reliure à refaire
- Moureaux (R.), Weismann (C.).**
exploiter et défendre un brevet d'invention. 1926. **G I p. 498** [14866] B. pour les deux
exemplaires *Les brevets d'invention. Comment prendre.*
- Moye (M.).**
international public. 1920. **G II p. 154** [86020] M. *Le droit des gens moderne. Précis de droit*
- Moye (M.).**
éd., 1920.
B. *Précis élémentaire de droit public français.* 2e
G I p. 647 Cujas a la 1re éd. (1910) [38822]
- Munier (Ch.).**
[14412/5] *Les statuta ecclesiae antiqua.* **Mag**
B. Mais à relier
- Neuburger (A.).**
1929. *Petit code annoté de l'impôt sur le revenu.*
G sup 2 p.91 [100108]
- Nézard.**
p. 38
5 (1931 [55509])+ une cote curieuse [23459]
[55509]: pages décollées *Eléments de droit public...* 1928. **G sup 2**
Cujas a éd. 1 (1911 [37610]); 2 (1919 [37610/2]);
[37610]: dos à refaire; [37610/2]: passable;
- Niboyet (J.-P.) et alii.**
d'Alsace et de Lorraine (Lois civiles. Lois commerciales...). 1925. **G II p. 264** [ancien usuel 81]
Reliure à refaire *Répertoire pratique de droit et de jurisprudence*

- Niboyet (J.-P.).**
d'Alsace et Lorraine en droit privé. <loi du 24 juill. 1921>. 1922. **G II p. 264** [39933] Reliure séparée du corps du texte
- Niboyet et Goulé.**
2 vol., 1929.
Ancien usuel 145]
- Niboyet.**
1928.
la 2e de 1928 [56255]
- Normand (G.).**
France Etude historique, critique et monographique.
- Pabon (L.).**
sur les pensions civiles et militaires...
- Palierne (J.).**
Chateaubriant.
factice regroupant [35427/33 à 35427/37]: B.
- Parisot (L.).**
1943. **Fichier** [75929]
- Parisot (L.).**
sociétés commerciales.
[128548]
- Passerat (M.).**
contrat d'assistance réciproque. Questions juridiques et sociales. 1925. **G II p. 18** [51530] [51530],
recueil factice: reliure séparée du corps du texte
- Pella (V.).**
corps et les problèmes de la responsabilité pénale.
- Pella (V.).**
p. 616
- Pella (V.).**
création d'un Institut international...
- Perraud-Charmentier (A.).**
Etude théorique et pratique.
- Perraud-Charmentier (A.).**
Fichier
- Perraud-Charmentier (A.).**
[75971]
- Perreau (B.).**
p. 544
pénal" de l'Université de Paris. [23198]
- Conflits entre les lois françaises et les lois locales*
1922. **G II p. 264** [39933] Reliure séparée du
- Recueil de textes usuels de droit international...*
G sup 2 p. 47 Cujas l'a en 3 ex. [75104; 75106;
- Manuel de droit international privé...* 2e éd.,
G sup 2 p. 47 Cujas a la 1re éd. [40619] de 1924;
- Les sociétés de crédit, banques à succursales en*
3e éd., 1924. **G I p. 432** [41089] B.
- Commentaire pratique de la loi du 14 avril 1924 et*
1925. **G II p. 38** [100099] Passable
- Usages locaux de l'arrondissement de*
1923. **G I p. 331** [35427/36] Recueil
- Nouveaux formulaires d'actes sous seing privé.*
[75929]: B. mais à dépoussiérer
- Traité-formulaire théorique et pratique des*
1922. **G I p. 509** Cujas a l'éd. de 1948
[128548]: B.
- Un nouveau système de prévoyance familiale: le*
1925. **G II p. 18** [51530] [51530],
- Aperçu sur la criminalité collective L'esprit du*
1920. **G I p. 614** [39433] B.
- Le délit de spéculation illicite.* 1920. **G I**
[39434] B.
- Vers l'unification du droit international par la*
1928. **G sup 2 p. 27** [45789/1]
- Le secret professionnel, ses limites, ses abus*
1926. **G I p. 615** [41381] B.
- Manuel pratique de l'automobile.* 1927.
[41576]
- Code pratique de l'automobile.* 1933. **Fichier**
- De la notion du délit continu.* 1924. **G I**
Collection des "Travaux de la conférence de droit

- Perreau (E.).**
d'assurance.
2e éd. (1932) [43758]
- Perreau (E.).**
vol., 1923.
des matière à recoller
- Perregaux (G. de).**
responsabilité du directeur.
- Perrin (L.), Bonnefoy (G.).**
de la contiguïté.
[44758]: Cujas a les 4e, 7e, 10e éd. et l'éd. de 1948
- Petit (E.).**
développement historique.
aussi la 7e éd. (1913) [32525]
- Pic (P.).**
éd. avec sup., 1922.
85870 à 85872]
refaire
- Picard (E.).**
modernes.
livre dont le papier est cassant
- Picard.**
1928.
- Piétrésson de S.-Aubin (P.).**
sup 3 p. 14
- Pietzcker (M.).**
sur le domaine public (étude de législation française).
apparemment un exposant illisible]
- Pillet (A.).**
vol.. 1923-1924.
de chacun 2 vol.
la bibliothèque t. 2; [75496/1]: passable; [75496/2]: reliure à refaire
- Pilon (E.).**
d'enregistrement.
- Piot (G.) et alii.**
p. 522
- Plaisant (M.), Jacq (F.).**
Législation interne.
- Manuel juridique et pratique des agents*
1922. **G I p. 406** [39964]; Cujas a aussi la
[39964]: B.; [43758]: B.
- Technique de la jurisprudence en droit privé.* 2
G I p. 250 [40334] B.. un feuillet de la table
- La direction dans la SA, construction juridique et*
1925. **G I p. 517** [45342/154]
- Code Perrin. ou dictionnaire des constructions et*
12e éd., 2 vol. 1925. **G I p. 188** 4 vol.
[44758]: B. pour les 2 t. et le sup.
- Traité élémentaire de droit romain contenant le*
9e éd.. 1925. **G I p. 18** [41122]; Cujas a
[41122]: B.
- Traité élémentaire de législation ouvrière...* 5e
G II p. 66 Cujas a la 6e éd. (1931-1933) [de
[85870]: à relier; [85871]: B.; [85872]: reliure à
- Les constantes du droit. Institutes juridiques*
1921. **G I p. 12** [39675] Bon exemple de
- Les assurances sociales. (loi du 5/04/1928).*
G sup 2 p. 44 [42158] B.
- La juridiction consulaire de Troyes.* 1928. **G**
[15127] B.
- Les monopoles communaux issus de concessions*
1925. **G I p. 744** Thèse Zurich. [45317+
- Traité pratique de droit international privé.* 2
G II p. 131 [75495/1 et 2; 75496/1 et 2]; 2 ex.
[75495/1 et 2]: passables, hommage de l'auteur à
- Principes et techniques des droits*
T. 1. 1929. **G sup 2 p.92** [75515; 75516]
- Traité théorique et pratique des SARL.* 1925. **G I**
[202778] Cartonnage d'éditeur abîmé
- Traité des noms et appellations d'origine.*
1921. **G I p. 495** [39764] Reliure à refaire

- Plaisant (M.).**
1920. *La création artistique et littéraire et le droit.*
G I p. 494 [40847; 40847/bis]
- Planiol (M.), Ripert (G.).**
sup 2 p. 10
77242] et quelques tomes de la 3e éd. (1956->)
Traité pratique de droit civil. T. 4 et 5. 1928. **G**
Cujas a les 1re [75411-75412], 2e éd. [77240-
- *Planiol (M.).**
[209779] *Traité de droit civil.* 5e éd., 3 t. **Mag**
A restaurer d'urgence
- Planiol (M.).**
éd., 1925-1926; t.3, 9e éd., 1924; 3 vol. en tout. *Traité élémentaire de droit civil.* T.1-2. 10e
G I p. 170 [85240 et suiv.] [85240]: vol. 1 B.,
vol. 2 M., vol. 3 reliure à restaurer: [85240] (1946-1948): B., mais vol. 2 M.: [85242]; un seul t. B.: [85243];
vol. 1, 3, 4 B., vol. 2 M.; [85244]: vol. 2 M., autres vol. coiffe et coins abîmés; [85245-85246]: M.
- Plassard (J.).**
sûreté extérieure de l'Etat.
la conférence de droit pénal" de l'Université de Paris. [23198/16] *Evolution de la nature juridique des attentats à la*
1922. **G I p. 544** Collection des "Travaux de
- Portier (A.).**
Fichier *Les patrons devant les prud'hommes.* 1905.
[36208] Coiffe abîmée
- Pottier (A.).**
la loi du 7 mars 1925.
ouvrage les 1re [14894] et 3e éd. [15589] (1929) *Les SARL. Commentaire, critique et formulaire de*
1re éd., 1926. **G sup 1 p.38** Cujas a de cet
[14894]: B.; [15589]: M.
- Préclin (E.).**
civile du clergé...
[147965]. Pourtant, ouvrage intéressant en raison de l'influence janséniste dans le milieu juridique *Les jansénistes au XVIIIe s. et la constitution*
1929. **G sup 3 p. 4** Porté manquant sur fiche
- Prieur (L.).**
Divine Comédie". *Dante et l'ordre social : le droit public dans "La*
1923. **G I p. 73** [107362] A relier
- Procos (J.).**
maritimes. *Les avaries et leur règlement dans les transports*
1921. **G I p. 461** [53405/2] B.
- Procos (J.).**
droit maritime. *Les assurances et leur régime indemnitaire en*
1924. **G I p. 416** [53405] B.
- Rabinowicz (L.).**
[15206] *Mesures de sûreté.* 1928. **G sup 2 p. 27**
Reliure à refaire
- Radouant (J.).**
1918.
la conférence de droit pénal" de l'Université de Paris. [23198] *La confiscation générale et la loi du 14 nov.*
1922. **G I p. 544** Collection des "Travaux de
- Raviart (E.).**
commenté et appliqué.
éd. de 1931 [43213] *Le nouveau tarif des avoués de première instance*
1920. **Fichiers** [14653]. Cujas a aussi une
[14653] [43213]: B.
- Raviart (E.).**
1921. sup. de 1924. *Les impôts sur le revenu. Etude détaillée...*
G II p. 602 [42829]
- Raynaud (B.).**
p. 77 *Le contrat collectif en France.* 1921. **G** **II**
[39676] B.

- Raynaud (B.).
G II p. 66
Manuel de législation industrielle. 1922.
[85880] [85880]: coiffe et coins abîmés
- Raynier (J.), Beaudouin (H.).
administratif et juridique...
L'aliéné et les asiles d'aliénés au point de vue
1924. G II p. 20 [15036] B.
- Renard (G.).
constitutionnel, droit administratif, droit financier.
Cours élémentaire de droit public. Droit
1922. G I p. 647 [39820] B.
- Renard (G.).
d'introduction philosophique à l'étude du droit.
Le droit, la justice et la volonté. Conférences
1924. G I p. 13 [41066/1]
- Renard (G.).
d'introduction philosophique à l'étude du droit.
Le droit, la logique et le bon sens. Conférences
1925. G I p. 13 [41066/2] B.
- Renard (G.).
[41066/3]
Le droit, l'ordre et la raison. 1927. **Fichiers**
Reliure séparée du corps du texte
- Renaud (F.).
de l'Eglise en France...
Les associations diocésaines. Etude sur le statut
1923. G I p. 700 [40475] Pages décollées
- Reymondin (G.).
devant l'opinion.
dos à refaire
Les commissaires aux comptes dans les SA
1929. **Fichier** [51199]. Inclus dans un recueil.
- Richard (P.), Petit (E.).
éd., 2 vol., 1922.
cartonnage d'éditeur
Théorie mathématique des assurances. 2e
G I p. 406 [37113/1 et 2] B. pour les deux;
- Richard.
p. 55
L'enseignement en France... 1925. G sup 1
Cote illisible
- Riffard (P.) et Préau (G.).
congédiement d'employés et d'ouvriers...
(1917) [42091]"
Les délais de préavis en matière de
1925. G II p. 69 Sur fiche, signalé "s. d.
M.
- *Ripert (G.).
1925.
(1927) [75096]: 4e éd. (1949) [75101 à 75103]
pages déchirées, dos à restaurer (photocopie reliée du [75103]); [75103]: à restaurer d'urgence
La règle morale dans les obligations civiles.
G I p. 272 [208134]; Cujas a aussi 2e éd.
[75097-75100]: M.; [75101]: B. (reprint); [75102]:
- *Ripert (G.).
épaves (rapport).
urgente des "Mélanges Ripert", exclus du prêt en raison de leur état
Réforme de la législation du sauvetage des
1920. G I p. 461 [39258] Restauration
- Ripert (G.).
p. 457
[128574; 128575]
sauf pour [40058/2], t. 1 et 2, dont reliures sont séparées du corps du texte; [128574]: t. 1, 2 passables, t. 3
dos à refaire; [128575]: t. 1 et 3 passables, t. 2 reliure à refaire
Droit maritime. 2e éd., 3 t., 1922. G I
[40058]; Cujas a aussi 3e éd. (1929-1930)
[40058]: deux séries [40058/1 et 40058/2]. B.,
- Roger (R.).
transports (droit maritime excepté).
Cujas a aussi (1932) [43756; 127428]
vol.: [127428]: t. 1 et 3 B., t. 2 pages à recoller
Manuel juridique théorique et pratique des
2 vol., 1922-1924. G I p. 526 [40034];
[40034]: B. pour les 2 vol.; [43756]: B. pour les 2

- Rolland (L.).**
sup 2 p. 30
[203510], 10e (1951 [98223/28])
- Précis de droit administratif.* 2e éd., 1928. **G**
Cujas a les 5e éd. (1934 [202375]), 7e (1938
[202375] [203510]: à relier; [98223/28]: B.
- Rollinde de Beaumont (L.).**
jurisprudence.
1933 [101438]
- Les opérations de bourse <droit et*
2e éd. 1926. **G sup 1 p. 29** Cujas a l'éd. de
B., mais cartonnage d'éditeur
- Roman (R.).**
p. 160
1921 [40130]. Cujas a aussi éd. 1926 [14992], de 1928 [15160], qui est une refonte [14992] [15160]
[40130]: B.; [41238]: B., mais p. 71 à recoller
- Code des dommages de guerre.* 1924. **G I**
[41238]. Sorte de réactualisation de l'ouvrage de
- Roman (R.).**
jurisprudence en matière de dommages de guerre.
la question à cette date donnée. [39884]
- Répertoire général de législation et de*
1921. **G I p. 160** Semble le plus complet sur
B.
- Roques (L.).**
dommages, au titre militaire. Règlement des indemnités dues par l'Etat. Recueil des lois... 1920. **G I**
p. 775 [39650] B., cartonnage d'éditeur
- Réquisitions, achats directs, accidents et*
- Rosier (C.).**
droit fiscal.
- Ce que tout contribuable doit connaître. Précis de*
1929. **Fichier** [42484] B.
- Rosier (C.).**
fiscale...
t. 1, pages à recoller; t. 2, reliure à refaire
- Traité théorique et pratique de législation*
2 t., 1926. **G II p. 580** [98107] [98107]:
- Rouard de Card (E.).**
G II p. 145
- La nationalité française.* 2e éd., 1922.
[34916/1 et 2]
- Roubier (P.).**
la non-rétroactivité des lois.
exemplaires [77168; 42649]; il y aura une 2e éd. sous le titre "Droit transitoire" (1960)
- Les conflits de lois dans le temps (Théorie dite de*
1929-1933. **G sup 3 p. 2** Cujas l'a en deux
- Roué (C.).**
[56954]
- Code de l'union libre.* 1927. **Fichiers**
- Rouilly (P.).**
[41421]
- Les lotissements...* 1925. **G II p. 120**
B.
- Roulois (F.), Roulois (G.).**
droit.
aussi 8e éd. (1931) [75444]
coins abîmés; [75444/2]: dos décollé et pages à recoller
- Manuel mnémotechnique pour l'étude facile du*
6e éd., 1924. **G I p. 386** [14745]; Cujas a
[14745]; reliure à restaurer; [75444/1]: coiffe et
- Roux (A.).**
contre les accidents.
Cujas a aussi éd. 1933 [207615]
- Manuel de l'inspecteur et de l'agent s'assurances*
4e éd., 1924. **G I p. 409** Cote illisible [14...];
[207615]: B.; la cote illisible est [14774]: B.
- Roux (J.).**
prévention.
abîmés
- La défense contre le crime. Répression et*
1922. **G I p. 557** [39777] Basane et coins

- Roux (J.).**
1920.
[85650]: t. 1 pages de garde à recoller et dos à restaurer, t. 2 passable
Cours de droit pénal et de procédure pénale.
G I p. 543 [85650 suiv.] Fiche peu claire
- *Roux (J.).**
marchandises.
cote est [41188]: à restaurer d'urgence
Traité de la fraude dans la vente des
1925. **G I p. 572** Cote illisible [41...] La
- Rutsaert (P.).**
1929.
Etude sur la délégation en droit privé romain.
G sup 3 p. 7 [15330]
- Sachet (A.).**
de la législation des accidents du travail <loi du 2 août 1923>. 1924. **G II p. 52** [40585] B.
- Sachet (A.).**
les accidents du travail et les maladies professionnelles... 3 vol., 7e éd., 1926. **G II p. 50** [41513/1 à 3]. Cujas a aussi, outre les 6 éd. antérieures, la 8e éd. [75919/1 à 3] [41513], 7e éd.: 3 t., B.; [75919], 8e éd.: t.1, coiffe et coins abîmés et pages décollées, t.2 et 3, passables
Traité théorique et pratique de la législation sur
- Sachet (A.).**
les accidents du travail et les maladies professionnelles... 1927. **G sup 1 p.69** Cujas a les 1re, 2e, 3e, 4e, 5e, 6e [34298/1-6], 7e [41513] et 8e éd. [75919] de cet ouvrage [34298/2]: t. 1 plat inférieur et coiffe abîmés, t. 2 B.; [34298/3]: t. 1 et sup. B., t. 2 M.; [34298/4]: t. 1 et 2 reliures à refaire; [34298/5]: t. 1 et 2 B.; [34298/6]: t. 1 et 2 coiffe et coins abîmés, sup. B.
Traité théorique et pratique de la législation sur
- Sachet (A.).**
l'agriculture, du 2 août 1923 sur les gens de maison... du "Traité". Cf. Supra
1924. **G II p. 50** Forme le t. 3 de la 6e éd.
Commentaire des lois du 15 déc. 1922 sur
- Saint-Auban (E. de).**
d'une étude juridique sur l'abus des droits.
1923. **G I p. 609** [51039] B.
La critique et le droit de réponse. Plaidoirie suivie
- Saleilles (R.).**
2e éd., 1922.
De la personnalité juridique. Histoire et théories.
G I p. 278 [37161] Déplacé en grande réserve
- Saleilles (R.).**
1925.
aussi [75336]
[75335]: coiffe abîmée; [75336]: reliure séparée du corps de l'ouvrage
Théorie générale de l'obligation. 3e éd.,
Mag [75334; 75335]; Cujas a une éd. de 1914
[75334]: demi-reliure en basane à restaurer;
- Saleilles.**
p. 42
"manquant"
L'individualisation de la peine. 1927. **G sup 1**
Sur la fiche, pour la 3e éd. figure la mention
- Sanlaville (F.).**
l'administration...
1923. **G I p. 790** [40457] Reliure à revoir
La propriété dans ses rapports avec
- Scelle (G.).**
actuelle.
d'urgence
1922. **G II p. 66** [40981] A restaurer
Le droit ouvrier. Tableau de législation française
- Scheil (V.).**
p. 107
1921. **G I**
[14355] B.
Recueil de lois assyriennes.

- Ségéral (A.).**
vol., 1921.
Cujas n'a que la 4e éd (1877) [201981]
- Simon (J.), Brissaud.**
agricoles.
1926 [14854]
- Sol (E.).**
[40528]
- Solberg (P.), Cros (G.-C.).**
sup 3 p. 2
- Solus.**
<décret du 30/3/1929>
42643]
- Solus.**
5/04/1928>
ex.[100055; 100287; 100288]
- Soutou (E.), Cordié (P.).**
moyens légaux d'échapper à l'impôt...
- Sumien (P.).**
terrestres et de la réassurance.
(1923) [14561]; 2e (1927) [14944]; 3e (1931) [75593; 17443]; 4e (1937) [77179-77180]; 5e (1942) [77186-77187]; 6e (1948) [75587]; 7e (1957)
- Surville (F.), Arthuys (F.).**
éd., 1925.
4, coiffe abîmée
- Taillandier (A. de).**
éd, 1925.
- Tchernoff (J.).**
commerce. Syndicats financiers.
Cujas a éd. 1931-1937, 3 vol. sup. [15663]
- Terrei (H.), Lejeune (H.).**
4e éd., 1923.
éd. (1926) [75475]; 6e éd. (1929) [136636]
[75475]: reliure à restaurer. Il y a aussi pour ce titre [75473] et [75474]: B.
- Tétreau (L.).**
p. 740
- Thaller (E.) [dir.].**
1926.
- Code pratique de la justice de paix.* 8e éd., 3
G I p. 164 Semble être la somme sur le sujet.
[201981]: B., hommage de l'auteur à J. Ferry
- Les accidents du travail et les assurances*
1925. **Fichier** La législation changea le 30 avril
B.
- L'ancien état civil en Quercy.* 1923. **G I p. 92**
B.
- Le droit et la doctrine de la justice.* 1929. **G**
Cujas a d'après le fichier une éd. de 1930 [42777]
- Comment fonctionnent les assurances sociales*
1929. **Fichier** Cujas l'a en 2 ex [42642 et
B. pour les 2
- Qu'est-ce que les assurances sociales? <loi du*
1928. **G sup 2 p. 44** Cujas l'a en trois
[100055; 100288]: passable; [100287]: M.
- Les coulisses de la comédie fiscale (tous les*
1928. **G sup 2 p.91** [100159]
- Traité théorique et pratique des assurances*
2e éd. 1927. **G sup 1 p. 28** Cujas a 1re éd.
(1923) [14561]; 2e (1927) [14944]; 3e (1931) [75593; 17443]; 4e (1937) [77179-77180]; 5e (1942) [77186-77187]; 6e (1948) [75587]; 7e (1957)
- Cours élémentaire de droit international privé...7e*
G II p. 132 [31897] 5 t.: t. 1, M.: t. 2, 3, 5, B.; t.
- Manuel-formulaire des officiers de l'état civil.* 7e
G I p. 176 [41346] B.
- Traité de droit pénal financier. Sociétés de*
2 vol., 1920. **G I p. 435** Paraît intéressant.
B. pour tous les vol.
- Traité des opérations commerciales de banque.*
G I p. 434 Cujas a 3e éd. (1921) [39535]; 5e
[136336]: M.; [39535/1 et 2]: t. 1, M. et t. 2, B.;
- Des marchés de fourniture.* 1921. **G I**
[39828] B., mais dernières pages décollées
- Des sociétés commerciales.* 2e éd., 3 vol.,
G I p. 509 Cujas a 1re éd., 3 vol. (1907-1924)
[36519]; 2e éd., 3 vol. et 2 sup. (1925-1939) [41393; 75200]; 3e éd., 2 vol. parus [200336; 75200]
[200336] et [41393]: vol. 1, reliure séparée du corps du texte; [36519](1907-1909): vol. 1 et 2, reliure à
refaire, vol. 3: M.; même cote. éd. années 1920: B.

- *Thalier (E.) [dir.]**.
1926.
sup. (1925-1939) [75200]; 3e éd., 2 vol. parus [75200]
restaurer d'urgence, vol. 3 B., 2 sup. B.; [75200], 3e éd.: 1 seul t., dont reliure séparée du corps du texte
- Des sociétés commerciales*. 2e éd., 3 vol.,
G I p. 509 Cujas a aussi 2e éd., 3 vol. et 2
[75200], 2e éd. : vol. 1 emprunté, vol. 2 à
- Thaller (E.)**.
l'exclusion du droit maritime.
Percerou. [56623]. Cujas a aussi 6e éd. (1922) [56624]
- Traité élémentaire de droit commercial à*
7e éd., 1925. **G I p. 400** Ed. revue par J.
- Thaumas (L.)**.
du Code civil.
- Le cheptel de fer (explication des art 1821-1826*
1921. **G I p. 633** [51039/6] B.
- Thévenez (R.)**.
de 1914 à 1920.
- La législation et la jurisprudence des voies ferrées*
1920. **G I p. 663** [39419] B.
- Tissier (P.), Jolly (E.)**.
1927; sup. 1928.
- Traité pratique des impôts sur le revenu*.
G sup 2 p.91 [98058]
- Tournan**.
13/04/1928>.
- Le nouveau régime douanier colonial <loi du*
1928. **G sup 2 p. 60** [42308] B.
- Toutain (L.)**.
supérieure de commerce du Havre.
- Cours d'assurances maritimes professé à l'Ecole*
1923. **G I p. 416** [51275/9] B.
- Travers (M.)**.
en temps de paix et en temps de guerre.
vol.: vol. 1, pages à recoller; vol. 2, 3, 5, reliure à refaire; vol. 4, M.
- Le droit pénal international et sa mise en oeuvre*
5 vol., 1920-1921. **G II p. 150** [39494] 5
- Travers**.
française du 27/03/1927.
- L'entraide répressive internationale de la loi*
1927. **G sup 2 p. 27** [42101] Reliure à refaire
- Truchis de Varennes (A. de)**.
Comté en 1674.
- Le rétablissement du Parlement de Franche-*
1922. **G I p. 115** [14553] B.
- Valensin (A.)**.
[40393]
- Traité de droit naturel*. 2 t., 1922-1925. **G I p. 15**
1er t., B.; 2e t., dos décollé
- Valeur (R.), Lambert (E.)**.
Unis.
- L'enseignement du droit en France et aux Etats-*
1929. **G sup 3 p. 1** [45826]
- Vallette (L.)**.
Décret du 5 novembre 1926.
de 1935 [44979]
- Loi municipale de 1884 annotée et mise à jour*.
1927. **G sup 1 p. 49** M. Cujas a la nouvelle éd.
B., cartonnage d'éditeur
- Van Kan (J.)**.
sup 3 p. 2
- Les efforts de codification en France...* 1929. **G**
[43327] Emprunté
- Vermond (E.)**.
p. 457
- Manuel de droit maritime*. 5e éd., 1920. **G I**
[34114/2]. Cujas a aussi 1re éd.
- Vermond (E.)**.
fondamentaux.
- De jure rerum corporaliu[m] privataru[m]. Principes*
2 vol., 1928. **G sup 3 p. 7** [42354] M.
- Verone (M.)**.
[40884]. Cujas a aussi l'éd. de 1930 [51216/2]
- La femme et la loi*. 1920. **G I p. 229**
[40884]: M.; [51426/2]: B.



- Veyrières (J.).**
revenu...
Traité des taxes de timbre. de transmission et de
1924. **G II p. 634** [14893] B.
- Vidal (G.).**
éd., 1927.
9e (1949) éd. réactualisées par J. Magnol. Cote illisible [8566?]
Cours de droit criminel et de science pénitentiaire. 7e
G sup 1 p.41 Cujas a les 7e (1927), 8e (1935),
- Viel (F.).**
Le privilège du Trésor pour le recouvrement de la
contribution extraordinaire sur les bénéfices de guerre.
abîmés
1922. **G II p. 608** [96043] Coiffe et coins
- Vignalou-Périer (B.).**
Traité théorique et pratique des tribunaux de
simple police.
1925. **G I p. 621** [41392] B.
- Vignalou-Périer (B.).**
conseils de famille avec formules.
supplément de 1945
Traité théorique et pratique des tutelles et
1928. **G sup 2 p. 13** Cujas a ce titre et son
- Vinogradoff (P.).**
droit de la tribu.
Duez et F. Jouon des Longrais. [98019]
Principes historiques du droit. Introduction. Le
1924. **G I p. 93** Traduit de l'Anglais par R.
Reliure à restaurer
- Voguet (G.), Aris (J.-F.), Palant (J.).**
Décret du 31 mai 1862 <et ses modifications jusqu'au 30 sept. 1923>.
G II p. 589; Mag
2e éd. mise à jour, 1924; 1928.
[40609] [40609]: B.; [75057]: coiffe abîmée
- Vuibert (H.).**
Instructions. Critique de la loi.
B.
Le dépôt légal. Législation. Réglementation.
1925. **G I p. 609** Seulement 88 p. [51429]
- Wahl (A.).**
commercial.
à reprendre
Précis théorique et pratique de droit
1922. **G I p. 400** [39520/1 et 2] t. 2, reliure
- Wahl (A.).**
1924.
Précis théorique et pratique de droit maritime.
G I p. 457 [85366] B.
- Waline (M.).**
Les mutations domaniales. Les Etudes des
rapports des administrations publiques à l'occasion de leurs domaines respectifs. 1925. **G I p. 708**
Cujas a de nombreux ouvrages de l'auteur mais pas celui-ci
- Waline.**
4e éd., 1946. **Mag**
Manuel de droit administratif.
[209726] B.
- Watrin (H.).**
éd., 1923.
nécessité de réviser les usages locaux d'Eure-et-Loir" (s.d.) [11234/5] [11234/5]: déplacé en réserve
Pavillon
Usages locaux du département d'Eure-et-Loir. 4e
G I p. 333 Du même, Cujas a "Etude sur la
- Weiss.**
loi sur la nationalité.
[41262]
Manuel de droit international privé. Supplément:
9e éd., 1925; sup. 1928. **G sup 2 p. 47**
Manuel et sup. sous même cote: B. pour les 2

Annexe III

Inférieure.

titre. semble-t-il: (1868) [35427/6]; (1888) [34129; 35389] [34129]: B.

Usages locaux du département de Loire-
1924. G I p. 332 Cujas a deux éd. du même

Fichier

Cahiers du redressement français. 1927->
Il semble qu'il manque le n° 15 [45 763]

