



Universidade de Brasília – UnB

Faculdade de Economia, Administração, Contabilidade e Gestão de Políticas Públicas –

FACE

Departamento de Ciências Contábeis e Atuariais – CCA

Curso de Graduação em Ciências Contábeis

LUÍS ANTÔNIO ALVES DA SILVA

UM ESTUDO SOBRE A MEDIDA DE GOVERNANÇA DE NÍVEL DE
SERVIÇO COMPARADO NA ESTRUTURA DA SECRETARIA DE ESTADO
DE SAÚDE DO DISTRITO FEDERAL

Brasília-DF

2019

Professora Doutora Márcia Abrahão Moura
Reitora da Universidade de Brasília

Professor Doutor Sérgio Antônio Andrade de Freitas
Decano de Ensino de Graduação

Professora Doutora Antonádia Monteiro Borges
Decana de Pós-Graduação

Professor Doutor Eduardo Tadeu Vieira
Diretor da Faculdade de Economia, Administração, Contabilidade e
Gestão de Políticas Públicas

Professor Doutor Paulo César de Melo Mendes
Chefe do Departamento de Ciências Contábeis e Atuariais

Professora Doutora Danielle Montenegro Salamone Nunes
Coordenador de Graduação do curso de Ciências Contábeis – Diurno

Professor Mestre Elivânio Geraldo de Andrade
Coordenador de Graduação do curso de Ciências Contábeis – Noturno

LUÍS ANTÔNIO ALVES DA SILVA

UM ESTUDO SOBRE A MEDIDA DE GOVERNANÇA DE NÍVEL DE
SERVIÇO COMPARADO NA ESTRUTURA DA SECRETARIA DE ESTADO
DE SAÚDE DO DISTRITO FEDERAL

Trabalho de Conclusão de Curso (Monografia) apresentado ao Departamento de Ciências Contábeis e Atuariais da Faculdade de Economia, Administração, Contabilidade e Gestão de Políticas Públicas da Universidade de Brasília, como requisito à conclusão da disciplina Pesquisa em Ciências Contábeis e obtenção do grau de Bacharel em Ciências Contábeis.

Linha de Pesquisa:

Gestão de Custos na Administração Pública

Orientador:

Prof. Dr. José Marilson Martins Dantas

Brasília-DF

2019

SILVA, Luís Antônio Alves.

Um estudo sobre a adequação da medida de governança no nível de serviços comparado na estrutura da Secretária de Estado de Saúde do Distrito Federal / Luís Antônio Alves da Silva – Brasília, DF, 2019.

Trabalho de Conclusão de Curso (Graduação) – Universidade de Brasília (UnB), Faculdade de Economia, Administração, Contabilidade e Gestão de Políticas Públicas – FACE. 1º Semestre de 2019
XX fl

Orientador: Prof. Dr. José Marilson Martins Dantas

1.Administração Pública. 2.Governança. 3Gestão. 4.Saúde Pública. 5.Custo Comparado.

LUÍS ANTÔNIO ALVES DA SILVA

UM ESTUDO SOBRE A MEDIDA DE GOVERNANÇA DE NÍVEL DE
SERVIÇO COMPARADO NA ESTRUTURA DA SECRETARIA DE ESTADO
DE SAÚDE DO DISTRITO FEDERAL

Trabalho de Conclusão de Curso defendido e aprovado no Departamento de Ciências Contábeis e Atuariais da Faculdade de Economia, Administração, Contabilidade e Gestão de Políticas Públicas da Universidade de Brasília, como requisito à conclusão da disciplina Pesquisa em Ciências Contábeis e obtenção do grau de Bacharel em Ciências Contábeis, aprovado pela seguinte comissão examinadora:

Prof. Dr. José Marilson Martins Dantas
Professor-Orientador

Prof.
Professor-Examinador

Brasília, Junho de 2019

Dedico este trabalho aos Gestores Públicos que buscam se paramentar das melhores técnicas de gestão para oferecer um serviço de melhor qualidade à sociedade.

AGRADECIMENTOS

Agradeço a Deus por tudo o que foi providenciado em minha vida para poder chegar a este momento e conseguir superar mais uma fase, na qual se exigiu muito esforço e dedicação.

A meu pai pela sua presença que sempre representa uma inspiração para lutar por meus objetivos.

À minha família que está presente e atentam às minhas conquistas.

Aos meus companheiros de faculdade que superaram comigo alguns difíceis e tortuosos percalços.

Também agradeço à minha amiga de trabalho Ana Germano que colaborou com meu esforço para conseguir os dados.

À minha companheira de faculdade Fernanda que com seus olhos atentos e opiniões assertivas ajudou-me a ajustar o trabalho.

Agradeço especialmente ao Professor José Marilson Martins Dantas pela paciência e pelo voto de confiança, que sem ele a trajetória deste estudo não seria possível.

Por fim, agradeço à Universidade de Brasília como um todo, ao Departamento de Ciências Contábeis e Atuariais, ao corpo docente pelo aprendizado.

Se o dinheiro for a sua esperança de independência, você jamais a terá. A única segurança verdadeira consiste numa reserva de sabedoria, de experiência e de competência.

Henry Ford

RESUMO

A cada dia a sociedade exige maior qualidade nos serviços, bem como maior clareza nos gastos que são alocados para executá-los, diante disso, a administração pública é cada vez mais cobrada a dar explicações. Para produzir essa resposta aos cidadãos, utilizar-se da governança pública passa a ter um papel de suma importância, pois corresponde a metodologia de trabalho mais contemporâneo quando se trata de gestão com transparência, no entanto, para ter sucesso nessa empreitada, deve haver a utilização das melhores ferramentas para contribuir com a geração de informações claras, seguras e assertivas. Nesse panorama, este estudo de caso contribui utilizando-se como alicerce a gestão de saúde pública do Distrito Federal, por meio de sua Secretária de Saúde, implementando uma nova ferramenta desenvolvida pela Universidade de Brasília, a qual atua com a governança por intermédio do custo comparado, baseado na tese de doutorado do professor José Marilson Martins Dantas – *Um modelo de custo aplicado ao setor público sob a visão da accountability*. Dessa forma, tenta-se elucidar a utilização desse novo sistema e seus relatórios, a fim de colaborar com a governança da Secretaria de Saúde por meio do custo comparado.

Palavras-Chaves: Administração Pública. Governança. Gestão. Saúde Pública. Custo Comparado.

ABSTRACT

Every day society demands higher quality services, as well as greater clarity in the expenses that are allocated to execute them; in front of this, the public administration is increasingly charged to give explanations. In order to produce this response to citizens, using public governance plays a very important role, as it corresponds to the more contemporary work methodology when it comes to management with transparency, but to succeed in this endeavor depends on the use of the best tools to contribute to the generation of clear, safe and assertive information. In this context, the case study attempts to contribute using the foundation of the public health management of the Federal District, through its secretary of health, implementing a new tool developed by the University of Brasília, which acts with governance through cost compared. Based on the doctoral thesis of professor José Marilson Martins Dantas - A cost model applied to the public sector under the view of accountability. In this way, what if you try to elucidate is with the use of this new system and its reports it is possible to collaborate with the governance of the secretariat through the comparative cost.

Keywords: Public administration. Governance. Management. Public health. Comparative Cost.

LISTA DE FIGURAS

Figura 1 - Representação Gráfica de Governança	22
Figura 2 - Evolução dos normativos relativos a custos no setor público no Brasil.....	33
Figura 3 - Organograma SES-DF	38
Figura 4 - Fluxo para encontrar os serviços	39
Figura 5 - Representação do Modelo do Sistema de Custos aplicado ao Setor Público	43
Figura 6 - Fragmento do Relatório Gerencial da SES-DF de março de 2019.....	48

LISTA DE QUADROS

Quadro 1 - Vantagens e Desvantagens do Custeio Direto ou Variável	26
Quadro 2 - Vantagens e Desvantagens do Custeio por Atividade (ABC)	27
Quadro 3 - Vantagens e Desvantagens do Custeio por Absorção.....	27
Quadro 4 - A obrigatoriedade do uso de informação de custos na legislação brasileira.....	32
Quadro 5 - Níveis de Hierarquia da SES.....	39
Quadro 6 - Alguns tipos de sistema usados pela SES-DF	40
Quadro 7 - Critérios da Base de Dados de RH.....	46
Quadro 8 - Relatório de Nível de Serviços da Radiologia SES, março de 2019	49
Quadro 9 - Consideração sobre os relatórios do SICGESP	50

LISTA DE ABREVIACÕES E SIGLAS

ABC	Activity Based Costing ou “ Custeio Baseado em Atividades”
APS	Atenção Primária à Saúde
CPC	Comitê de Pronunciamentos Contábeis
CSDF	Conselho de Saúde do Distrito Federal
DF	Distrito Federal
ESF	Estratégia Saúde da Família
FEPECS	Fundação de Ensino e Pesquisa em Ciências da Saúde
IBGC	Instituto Brasileiro de Governança Corporativa
IFAC	<i>International Federation of Accountants</i>
MAC	Média e Alta Complexidade
MS	Ministério da Saúde
NBC	Normas Brasileiras de Contabilidade
PIB	Produto Interno Bruto
PNGC	Programa Nacional de Gestão de Custos
SES	Secretaria de Estado de Saúde
SIC	Sistema Nacional de Custo
SICGESP	<i>Infrasing</i> de Informação e Gestão de Custos
SUS	Sistema Único de Saúde
TCU	Tribunal de Contas da União
UBS	Unidade Básica de Saúde
UnB	Universidade de Brasília
UPA	Unidade de Pronto Atendimento

SUMÁRIO

1 INTRODUÇÃO	16
1.1 CONTEXTUALIZAÇÃO	16
1.2 PROBLEMA	18
1.3 OBJETIVO	19
1.3.1 Objetivo Geral	19
1.3.2 Objetivo Específico	19
2 ARCABOUÇO TEÓRICO	20
2.1 GOVERNANÇA	20
2.2 CONCEITOS RELEVANTES ENVOLVENDO CUSTO	23
2.2.1 Custos.....	23
2.2.2 Terminologia sobre Custo.....	24
2.2.3 Métodos de Custeio.....	25
2.2.4 Reconhecimento do Custo.....	28
2.3 SISTEMA DE CUSTOS	30
2.4 MARCO LEGAL PARA O SISTEMA DE CUSTO	32
2.4.1 Evolução do Marco Legal no Brasil.....	32
2.4.2 Evolução do Marco Legal do SIC na Saúde.....	33
3 METODOLOGIA CIENTÍFICA.....	35
4 O ESTUDO DE CASO	36
4.1 CONTORNOS DO ESTUDO	36
4.2 A SECRETARIA DE ESTADO DE SAÚDE.....	36
4.2.1 Estrutura da SES-DF	37
4.2.2 A Governança da SES-DF	40
4.2.3 O sistema de Custos na SES-DF	41
4.3 MODELO PROPOSTO PELA UNB DE GOVERNANÇA	42
4.4 O SICGESP	43

4.5 OPERACIONALIZAÇÃO TÉCNICA DO SICGESP NA SES-DF.....	45
4.6 RELATÓRIOS DO SICGESP	47
4.7 ANÁLISE DOS RESULTADOS	50
4.7.1 Relevância dos Relatórios do SICGESP para o Sistema de Custo da SES-DF	50
4.7.2 Colaboração do Programa de Governança da UnB para a SES-DF	51
CONCLUSÃO.....	53
REFERÊNCIAS	55
ANEXOS	60

1 INTRODUÇÃO

1.1 CONTEXTUALIZAÇÃO

A gestão eficiente das instituições públicas é objeto de busca permanente, tratando-se inclusive de preceito constitucional, que no *caput* do artigo 37¹ a define como um dos princípios que regem a administração pública. Portanto, a procura pelos instrumentos que visam uma maior agilidade, presteza e eficácia no trato da máquina pública é de suma importância.

Uma ferramenta que pode contribuir para atingir este princípio é a governança por meio do custo. A utilização dos custos na gestão tem sua essência e origem na iniciativa privada, entretanto com a chegada da globalização não deixou isento o setor público, pois este também sofreu consequências em sua forma de administração, no sentido de atingir os princípios da eficiência, eficácia e efetividade (MACHADO, 2002).

O que inicia a adoção do sistema de custo na atividade pública no Brasil tem base na edição da Lei nº 4.320 de 1964 (BRASIL, 1964), que trata de normas gerais de direito financeiro para elaboração e controle dos orçamentos e balanços da União, dos Estados, dos Municípios e do Distrito Federal, assim, pela primeira vez, a definição de orçamento e patrimônio público faz menção à contabilidade de custos em seus artigos 85 e 99, conforme transcrito:

85º. Os serviços de contabilidade serão organizados de forma a permitirem o acompanhamento da execução orçamentária, o conhecimento da composição patrimonial, a determinação dos custos dos serviços industriais, o levantamento dos balanços gerais, a análise e a interpretação dos resultados econômicos e financeiros.

99º. Os serviços públicos industriais, ainda que não organizados como empresa pública ou autárquica, manterão contabilidade especial para determinação dos custos, ingressos e resultados, sem prejuízo da escrituração patrimonial e financeiro comum. (BRASIL, 1964).

Aproximadamente 46 anos após a promulgação da Lei nº 4.320/64, a administração pública brasileira retornou a usar o custo como ferramenta de controle na gestão pública. Justamente com edição da Lei Complementar 101, de 04 de maio de 2000, em seu artigo 50, parágrafo 3º, assim dispôs: “A Administração Pública manterá sistema de custos que permita a avaliação e o acompanhamento da gestão orçamentária, financeira e patrimonial”.

¹ Integra do artigo 37: “A administração pública direta e indireta de qualquer dos Poderes da União, dos Estados, do Distrito Federal e dos Municípios obedecerá aos princípios de legalidade, impessoalidade, moralidade, publicidade e eficiência “ (BRASIL, 1988).

No campo da racionalização dos recursos públicos fica clara a necessidade de mais controle sobre os custos, haja vista a promulgação da Emenda Constitucional nº 95/2016, que limitou por 20 anos o crescimento dos gastos públicos, como consequência, obriga o gestor a utilizar os recursos disponíveis de forma mais eficiente.

O Estado, por intermédio da Secretaria do Tesouro Nacional, promoveu a criação do Sistema de Informações de Custo (SIC) para contribuir com o processo da gestão, conforme as exigências da Lei Complementar 101, de 04 de maio de 2000.

Na esfera da saúde pública, o assunto se mantém ainda intrincado, devido à magnitude do sistema, pois a Constituição de 1988 atribuiu ao Estado uma responsabilidade herculana.

Assim, a Lei Maior em seu art. 6º estabeleceu como direitos sociais fundamentais a educação, a saúde, o trabalho, o lazer, a segurança, a previdência social, a proteção à maternidade e à infância, e complementando, em seu art. 196 reconheceu a saúde como direito de todos e dever do Estado, garantido mediante políticas sociais e econômicas que visem à redução do risco de doença e de outros agravos e ao acesso universal e igualitário às ações e serviços para sua promoção, proteção e recuperação (BRASIL, 1988).

A Carta Magna transferiu ao Estado a responsabilidade sobre a gestão da saúde de uma forma muito abrangente, exigindo da saúde pública um alto volume de recurso financeiros, uma vez que seus custos são elevados

O Ministério da Saúde, órgão responsável por promover a gestão do sistema de saúde, pegando a esteira do SIC, desenvolveu o Programa Nacional de Gestão de Custos (PNGC) para realizar a gestão dos custos na área da saúde. Mesmo com essa iniciativa e engajamento da administração pública, o PNGC, que utiliza a metodologia do custeio por absorção, pode não trazer os resultados esperados, conforme ressalta Brimson (1996, p. 26) “Os sistemas convencionais da contabilidade de custos apresentam números distorcidos e agregados baseados em padrões de comportamento errados [...]”. Essa distorção tem como um de seus fundamentos o aumento significativo de gastos indiretos não apropriáveis aos produtos e serviços das empresas.

A nível local, temos o caso do Distrito Federal que possui uma área física reduzida e uma população razoavelmente grande, com uma estrutura complexa para atender à saúde pública, que segundo Dantas (2011, p. 10) define estruturas complexas como “[...] as estruturas da administração pública que oferecem serviços a uma área geográfica abrangente ou tem um volume de financiamento relevante no seu espaço de atuação”.

O sistema de governança desse ente da federação não é um dos mais aperfeiçoados, sendo que a saúde pública é uma das áreas mais carentes da sociedade, o que representa uma

oportunidade para o desenvolvimento de uma abordagem alternativa de governança, por meio da gestão dos custos, que pode proporcionar resultados mais expressivos.

A alternativa que este estudo propõe é a utilização do custo comparativo, empregando a ferramenta de governança desenvolvida pela Universidade de Brasília (UnB), o sistema *Infrasisig* de Informação e Gestão de Custos (SICGESP) aplicado ao setor público.

Dessa maneira, este trabalho traz em sua introdução o problema de pesquisa, a justificativa e os objetivos geral e específicos. No segundo passo, são apresentadas as fontes teóricas, os conceitos referentes à custo, à governança e à contabilidade que os envolvem, como os sistemas de custos e a importância das informações geradas para o setor público e sobre alguns aspectos dos relatórios RCASP e RECASP®. Em seguida, são discutidos os fatores legais que regulam os custos no setor público no Brasil e é apresentado um breve relato sobre a evolução do sistema de custo na administração pública federal.

O terceiro passo que trata da metodologia desta pesquisa apresenta formalmente a formatação do trabalho sobre a ótica dos meios utilizados para a coleta dos dados, o tratamento dado a eles e a forma de produzir os resultados.

Os resultados da pesquisa, item do quarto passo, abordam os relatórios de custos produzidos pelo SICGESP à luz dos atributos qualitativos da informação.

Por fim, analisam-se as informações geradas pelo SICGESP e a contribuição que oferecem no âmbito da Secretaria de Saúde do Distrito Federal (SES-DF).

1.2 PROBLEMA

Com as mudanças de paradigmas ocorridas na gestão pública nos últimos anos, a busca pelo uso dos recursos de maneira mais eficiente e a análise dos custos como fonte de informação, apesar da adoção da metodologia do PNGC adotada pela SES-DF ainda estar em fase de implantação e os resultados não apresentarem as respostas necessárias para os gestores, isso acarreta a falta de informações relevantes para a tomada de decisão.

Diante desse contexto, surge a questão: Qual a adequação do programa de governança da Universidade de Brasília (UnB), o custo comparado, por meio do sistema *Infrasisig* de Informação e Gestão de Custos (SICGESP), aplicado em uma instituição de grande porte como a Secretaria de Estado de Saúde do Distrito Federal?

1.3 OBJETIVO

1.3.1 Objetivo Geral

Demonstrar a adequação do *Infrasi*g de Informação e Gestão de Custos (SICGESP) como uma ferramenta capaz de dar suporte à governança da Secretaria de Estado de Saúde do Distrito Federal por meio do custo comparado.

1.3.2 Objetivo Específico

Para atingir o objetivo geral, apresentam-se os seguintes objetivos específicos:

- a) Caracterizar o sistema de governança da Secretária de Estado de Saúde do DF com base no sistema de custo adotado.
- b) Implementar a metodologia de governança da Universidade de Brasília (UnB) por meio SICGESP na SES-DF;
- c) Aplicar na estrutura organizacional e nos custos a análise dos relatórios obtidos.
- d) Identificar os limites e potencialidades do sistema de custo comparado e em que medida o instrumento apresentado se adéqua à governança da SES-DF.

2 ARCABOUÇO TEÓRICO

Por meio das referências teóricas buscam-se as delimitações entre as fronteiras marcadas para este trabalho, apresentando um nível mais técnico de conhecimento, o que leva a construção da compreensibilidade sobre as questões abordadas e dos resultados e conclusões aspiradas.

Iniciando com a abordagem sobre a governança, os conceitos que abrangem a governança, os custos na contabilidade e alguns pontos do arcabouço jurídico que afetam a gestão de custos na esfera pública no Brasil.

2.1 GOVERNANÇA

De maneira abrangente, o Instituto Brasileiro de Governança Corporativa (IBGC) (2015, p. 20) define:

Governança corporativa é o sistema pelo qual as empresas e demais organizações são dirigidas, monitoradas e incentivadas, envolvendo os relacionamentos entre sócios, conselho de administração, diretoria, órgãos de fiscalização e controle e demais partes interessadas.

As boas práticas de governança corporativa convertem princípios básicos em recomendações objetivas, alinhando interesses com a finalidade de preservar e otimizar o valor econômico de longo prazo da organização, facilitando seu acesso a recursos e contribuindo para a qualidade da gestão da organização, sua longevidade e o bem comum.

Para a esfera pública, o *Referencial Básico de Governança Aplicável a Órgãos e Entidades da Administração Pública*, criado pelo Tribunal de Contas da União, apresenta como definição de governança no setor público: “[...] compreende essencialmente os mecanismos de liderança, estratégia e controle postos em prática para avaliar, direcionar e monitorar a atuação da gestão, com vistas à condução de políticas públicas e à prestação de serviços de interesse da sociedade” (BRASIL, 2014, p.26).

O Decreto nº 9.203, de 22 de novembro de 2017, aborda a governança pública como um “[...] conjunto de mecanismos de liderança, estratégia e controle postos em prática para avaliar, direcionar e monitorar a gestão, com vistas à condução de políticas públicas e à prestação de serviços de interesse da sociedade”.

O mesmo decreto estabelece os princípios da governança pública, que são: capacidade de resposta, integridade, confiabilidade, melhoria regulatória, prestação de contas e responsabilidade e transparência (BRASIL, 2017).

Para Dantas (2013) “Governança é um processo de comunicação baseado no nível de serviço comparado como medida geral de avaliação que respeita a autonomia dos Entes.”.

Para Pereira (apud JESSOP, 2011, p. 4), a construção de mecanismos efetivos de governança necessita:

- a. simplificar modelos e práticas que reduzem a complexidade do mundo e que são congruentes com os processos no mundo real, bem como relevantes para os objetivos dos atores envolvidos;
- b. desenvolver a capacidade para o aprendizado da dinâmica social sobre vários processos e formas causais de interdependência, atribuições de responsabilidades a capacidade para ações, possibilidades de coordenação em ambientes complexos e turbulentos;
- c. construir métodos para ações coordenadas de diferentes forças sociais com diferentes identidades, interesses e sistemas de significados sobre diferentes espaços e horizontes temporais e sobre diferentes domínios de ações;
- d. estabelecer um ponto de vista comum sobre o mundo para a ação individual e o sistema que possibilite estabilizar orientações, expectativas e regras de conduta de atores-chaves.

O TCU (BRASIL, 2014) relaciona governança “[...] com processos de comunicação; de análise e avaliação; de liderança, tomada de decisão e direção; de controle, monitoramento e prestação de contas [...]” e apresenta suas funções: definir o direcionamento estratégico, supervisionar a gestão, envolver as partes interessadas, gerenciar riscos estratégicos, gerenciar conflitos internos, auditar e avaliar o sistema de gestão e controle, e promover a *accountability* e a transparência.

Atualmente os sistemas de informações de custo interagem com a organização como parte de sua governança, nessa análise, esta pode ser compreendida como um conjunto de práticas que tem por objetivo regular a administração e o maior controle das instituições (SILVA et al., 2011).

O *Referencial Básico de Governança Aplicável a Órgãos e Entidades da Administração Pública* do TCU (BRASIL, ano 2014, p. 21) ainda cita a governança pela perspectiva de atividades “[...] intraorganizacionais que pode ser entendida como o sistema pelo qual os recursos de uma organização são dirigidos, controlados e avaliados [...]”.

O órgão de controle externo federal também descreve sobre os mecanismos de liderança, de estratégia e de controle que devem ser executados de maneira satisfatória para contribuir com a governança, sintetizados pelo tribuna como: avaliar, direcionar e monitorar (BRASIL, 2019) e ilustra a interação desses mecanismos, (Figura 1).

Figura 1 - Representação Gráfica de Governança



Fonte: Brasil (2019).

Neste contexto, “[...] o sistema de custo faz parte do processo de governança através dos órgãos de controle interno e externo que compõe os diversos entes da Federação [...]” (BRASIL, 2014, p. 1) podendo também ser compreendido como parte do processo de *accountability*.

Abrucio e Loureiro (2004, p. 7) definem *accountability* como “[...] a construção de mecanismos institucionais por meio dos quais os governantes são constrangidos a responder, ininterruptamente, por seus atos ou omissões perante os governados [...]”. E completam que a *accountability* pode ser realizada “[...] pelo controle administrativo das ações estatais [...]”

Dantas (2014) por sua vez define o conceito de *accountability* aplicado ao setor público como um relacionamento decorrente da interação entre duas partes, em que uma tem que justificar sua decisão, e a outra tem o poder de julgar, podendo imputar penalidades.

Kissler e Heidemann (2004, p. 487) corroboram afirmando que “Entre as concepções administrativas do novo modelo de gestão, o cálculo dos custos dos serviços foi o que mais avançou como componente de controle operacional.”.

2.2 CONCEITOS RELEVANTES ENVOLVENDO CUSTO

2.2.1 Custos

O ponto de partida para avaliar o custo como uma ferramenta útil que pode ser de interesse para a governança na administração pública passa pelo conhecimento dos conceitos envolvendo-o sobre a luz das doutrinas que são normalmente aceitos.

Em princípio, segundo Padoveze (2003, p.30):

O nascimento da contabilidade de custos está associado com o advento do capitalismo industrial e apresentou um desafio para o desenvolvimento da contabilidade como uma ferramenta de gerenciamento industrial. Surgiu da necessidade do gerenciamento contábil interno em função das novas complexidades dos processos de produção, objetivando informações para tomada de decisão.

De forma sucinta, custos segundo Martins (2003) é o gasto relativo a bem ou serviço utilizado na produção de outros bens ou serviços. Seguindo a mesma linha, para não dizer o mesmo conceito, o *Framework*² da NBT TSP Estrutura Conceitual, de 23 de setembro de 2016, assevera que custos são gastos com bens ou serviços utilizados para a produção de outros bens ou serviços.

Segundo Crepaldi (2010, p. 6-7), os custos são tratados como os gastos relativos a bens e serviços utilizados na produção de outros bens ou serviços, bem como infere que gasto é o sacrifício financeiro que a entidade arca para obter um produto ou serviço qualquer, sacrifício representado por entrega ou promessa de entrega de ativos.

Martins (2003, p. 10) explica o custo como um gasto, no entanto só é reconhecido como um custo quando efetivamente é utilizado no processo produtivo, do qual se extrai um produto ou serviço.

Leone (1997, p. 50) expõe seu conceito de custo como: o consumo de um fator produção, medido em termos monetários para a obtenção de um produto, de um serviço ou de uma atividade que poderá ou não gerar renda.

² Framework (*Framework for the preparation and presentation of Financial Statements* são os relatórios de toda estrutura conceitual de apresentação e preparação das demonstrações financeiras internacionais. Não se trata de uma norma internacional, mas de um texto que contém todos os conceitos básicos para elaboração dos documentos da contabilidade. (BRASIL, 2016)

O *Manual Técnico de Custos – Conceitos e Metodologia* (BRASIL, 2006, p. 12) já define custo como o “[...] valor de todos os recursos gastos na produção de um bem ou serviços”.

Dantas (2014), por sua vez, define custos aplicado ao setor público como um “[...] sacrifício de recurso decorrente do processo produtivo do setor público. Onde sacrifício é entendido como renúncia voluntária de um bem ou direito”, o qual será o conceito de custo abordado neste estudo.

2.2.2 Terminologia sobre Custo

Existe uma gama muito grande de termos e conceitos utilizados para a apuração dos diversos métodos de custo, entretanto pode-se ter uma listagem central. Nesse aspecto o *Manual Técnico de Custos – Conceitos e Metodologia* (BRASIL, 2006, p. 12-15) nos apresenta um rol de terminologia que pode ser identificado nos diversos métodos conhecidos para a apuração de custos.

Diante da quantidade de termos apresentado pelo Manual, pode-se abordar de maneira rápida os mais relevantes para esse estudo (BRASIL, 2006, p. 13-15):

Custo direto – custo apropriado diretamente ao produto ou serviço prestado, não sendo necessária nenhuma metodologia de rateio. É apropriado aos produtos ou serviços por meio de alguma medida de consumo (exemplos: mão-de-obra direta, material, medicamentos, etc.).

Custo fixo – custo independente do volume de produção, que não é passível de alteração em curto prazo (exemplos: depreciação, aluguel e pessoal).

Custo indireto – parcela do custo total que não pode ser identificada diretamente em um produto ou serviço específico, porque depende dos critérios de rateio e está relacionada com um ou mais produtos ou serviços (exemplos: aluguel, energia, água, telefone e combustível).

Custo total – é o resultado do somatório dos custos diretos e indiretos de todas as unidades de um mesmo bem ou serviço produzidas durante determinado período de tempo.

Custo variável – custo que é passível de alteração em curto prazo. Esse custo modifica-se proporcionalmente ao volume produzido e que, somado ao custo fixo, constitui-se no custo total de um determinado serviço/produto.

Também há alguns outros termos que são de uso no processo de trabalho para gerar a informação do custo segundo o Manual (BRASIL, 2006):

- Rateio – é a distribuição proporcional de custos indiretos da produção de bens e serviços;
- Centros de custos – agrupamento conforme características, ao grupo de centros de custos que executam atividades similares;

- Sistema de custos – aplicativo que reúne e transforma dados em informação gerencial.

As terminologias apresentadas colaboram para o entendimento de termos que possam surgir e contribuem para melhor elucidação das questões expostas, dessa forma, se aprofundará sobre os métodos de custeio.

2.2.3 Métodos de Custeio

O método de custeio ou de apropriação dos custos é outro conceito relevante ao estudo que, segundo Machado (2010, p. 122), "[...] associa-se ao processo de identificar e associar o custo ao objeto que está sendo custeado [...]", conceito este que também é adotado pelo *Framework* da NBC TSP do CFB. Este apresenta uma lista dos principais métodos de custeio: custeio direto; custeio variável; custeio por absorção; custeio por atividade; e custeio pleno, logo em seguida, os define:

Custeio direto - é o custeio que aloca todos os custos – fixos e variáveis – diretamente a todos os objetos de custo sem qualquer tipo de rateio ou apropriação;

Custeio variável - que apropria aos produtos ou serviços apenas os custos variáveis e considera os custos fixos como despesas do período;

Custeio por absorção - que consiste na apropriação de todos os custos de produção aos produtos e serviços;

Custeio pleno - que consiste na apropriação dos custos de produção e das despesas aos produtos e serviços;

Custeio por atividade - que considera que todas as atividades desenvolvidas pelas entidades são geradoras de custos e consomem recursos. Procura estabelecer a relação entre atividades e os objetos de custo por meio de direcionadores de custos que determinam quanto de cada atividade é consumida por eles.

Quando se observam as possibilidades de custeio disponível, Machado e Holanda (2010) explicam que não é fácil a escolha do método de custeio do setor público, pois há defensores para quase todos os métodos. Além do que, no setor público há limitações legais quanto ao uso dos métodos de custeio.

Para compreender melhor esta situação é interessante compreender o que cada método de custeio mais relevante pode oferecer, suas vantagens e desvantagens na aplicação.

2.2.3.1 Método de Custeio Variável

Seguindo a lista de métodos de custeio dada pelo *Framework*, Leone (1997) define custeio variável:

Os custos e as despesas que devem ser inventariáveis (debitadas aos produtos em processamento e acabados) serão apenas aqueles diretamente identificados com a atividade produtiva e que sejam variáveis em relação a uma medida (referência, base, volume) dessa atividade. Os demais custos de produção, definidos como periódicos, repetitivos e fixos, serão debitados diretamente contra o resultado do período.

Ferreira e Petri (2018) adaptaram de Weil, (2005) e Martins e Rosa (2014) um quadro (Quadro 1) com as principais vantagens e desvantagens do custeio variável:

Quadro 1 - Vantagens e Desvantagens do Custeio Direto ou Variável

VANTAGENS	DESVANTAGENS
<ul style="list-style-type: none"> • Os custos dos produtos são mensuráveis objetivamente, pois não sofrerão processos arbitrários ou subjetivos de distribuição dos custos comuns. • Lucro líquido não é afetado por mudanças de aumento ou diminuição de inventários. • Os dados necessários para a análise das relações custo-volume-lucro são rapidamente obtidos do sistema de informação contábil. • É mais fácil para os gerentes industriais entender o custeamento dos produtos sob o custeio direto, pois os dados são próximos da fábrica e de sua responsabilidade, possibilitando a correta avaliação de desempenho setorial. • O custeamento direto é totalmente integrado com o custo-padrão e o orçamento flexível, possibilitando o correto controle de custo. • Impede que aumentos de produção que não correspondam a aumento de vendas distorçam o resultado: como os custos fixos são abatidos diretamente do resultado no custeio variável, o aumento de produção desvinculado do aumento de vendas não provoca alteração no lucro líquido da empresa. • É uma ferramenta melhor para a tomada de decisões dos administradores. • O uso de custeio por absorção pode induzir a decisões errôneas sobre a produção. 	<ul style="list-style-type: none"> • A exclusão dos custos fixos indiretos para valoração dos estoques causa a sua subavaliação, fere os princípios contábeis e altera o resultado do período. • Na prática, a separação de custo fixos e variáveis não é tão clara como parece, pois existem custos semivariáveis e semifixos, podendo o custeamento direto incorrer em problemas semelhantes de identificação dos elementos de custeio. • O custeamento direto é um conceito de custeamento e análise de custos para decisões de curto prazo, mas subestima os custos fixos, que são ligados à capacidade de produção e de planejamento de longo prazo, podendo trazer problemas de continuidade para a empresa. • No caso de custos mistos (custos que têm uma parcela fixa e outra variável), nem sempre é possível separar objetivamente a parcela fixa da parcela variável. Embora existam técnicas estatísticas para efetuar tal divisão, muitas vezes ela é tão arbitrária quanto o rateio dos CIF no custeio por absorção. • O custeio variável não é aceito pela Auditoria Externa das empresas que têm capital aberto nem pela Legislação do Imposto de Renda. A razão disso é que o custeio variável fere os princípios de contabilidade, em especial os princípios de realização de receitas, de confrontação e da competência. Esses princípios estabelecem que os custos associados aos produtos só podem ser reconhecidos à medida em que estes são vendidos, já que somente quando reconhecida a receita é que devem ser deduzidos todos os sacrifícios necessários à sua obtenção. Como o custeio variável admite que todos os custos fixos sejam deduzidos do resultado, mesmo que nem todos os produtos sejam vendidos, ele violaria tais princípios.

Fonte: Ferreira e Petri (2018).

2.2.3.2 Método de Custeio ABC

O custeio ABC, mediante o uso de direcionadores de custo, identifica e atribui os custos diretos e rateia os custos indiretos envolvidos em cada um dos produtos/serviços e atividades (LUQUEU et al., 2008, p. 318).

Para o custeio ABC Ferreira e Petri (2018) apresentamos outro quadro comparativo de vantagens e desvantagens (Quadro 2).

Quadro 2 - Vantagens e Desvantagens do Custeio por Atividade (ABC)

VANTAGENS

- Proporciona melhor visualização dos fluxos de processos;
- Identifica os produtos e clientes mais lucrativos;
- Eliminam/reduzem atividades que não agregam aos produtos um valor percebido pelo cliente
- Melhoram significativamente sua base de informações para tomada de decisões;
- Geram informações gerenciais relativamente mais fidedignas por meio de redução do rateio;
- Identifica o custo de cada atividade em relação aos custos totais da entidade;
- Pode ser empregado em diversos tipos de empresas (industriais, comerciais, de serviços, com ou sem fins lucrativos).

DESVANTAGENS

- Gastos elevados para implantação;
- Alto nível de controles internos a serem implantados e avaliados;
- Leva em consideração muitos dados com informações de difícil extração;
- Dificuldade de envolvimento e comprometimento dos empregados da empresa;
- Não é aceita pelo fisco, gerando a necessidade de possuir dois sistemas de custeio;
- Alto nível de controles internos a serem implantados e avaliados;
- Necessidade de revisão constante;
- Necessidade de reorganização da empresa antes de sua implantação;
- Necessidade de formulação de procedimentos padrões.

Fonte: Ferreira e Petri (2018).

2.2.3.3 Método de Custeio por Absorção

O custeio por absorção, que é o método indicado pelo PNGC, tem como principal objetivo segundo Martinez e Alves (2011) a transferência dos custos relativos aos centros de custos das atividades meio para os centros de custos das atividades fins, sendo os custos indiretos transferido por meio de rateio. Para ocorrer a transferência de forma eficiente, deve-se identificar os centros de custos finais e definir o critério de rateio.

Ferreira e Petri (2018) também nos apresentam as vantagens e desvantagens no custeio por absorção, conforme o Quadro 3.

Quadro 3 - Vantagens e Desvantagens do Custeio por Absorção

VANTAGENS

- Pode melhorar a utilização dos recursos, absorvendo todos os custos de produção, permitindo apuração do custo total de cada produto;
- Está de acordo com os Princípios de Contabilidade e as leis tributárias;
- Não requer a separação dos custos de manufatura nos componentes fixos e variáveis;
- Atende efetivamente à fixação de preços de venda mais reais;
- Só é considerada custo a parcela dos materiais utilizados na produção.

DESVANTAGENS

- Os custos são quase sempre distribuídos à base de critérios de rateio, quase sempre existe grande grau de arbitrariedade;
- O custo fixo por unidade depende ainda do volume de produção; pior de tudo isso, o custo de um produto pode variar em função da alteração de volume de outro produto;
- Os custos fixos existem independentes da fabricação ou não desta ou daquela unidade, e acabam presentes no mesmo montante, mesmo que ocorram oscilações (dentro de certos limites).
- Está no aspecto gerencial, já que todos os custos deverão se incorporar aos produtos, inclusive os

fixos. Deve-se utilizar algum critério de rateio para alocação desses custos. Assim, mesmo que o critério de rateio seja o mais ideal, haverá certo grau de arbitrariedade na alocação de custos.

Fonte: Ferreira e Petri (2018).

Dantas (2013) assegura que o cerne do método de custeio por absorção é alocar todos os custos ao produto ou ao objeto de custo, sendo os custos considerados fixos alocados por meio de critério de rateio, que, por sua vez, torna-se bastante arbitrário. Entretanto pode-se utilizar como referência o Sistema de Acumulação com base na responsabilização, o sistema de custeio com base no custo histórico e o método de custeio com base na controlabilidade.

Corroborando com Dantas, Hansen e Mowen (2001, p. 330), os autores definem “[...] os gestores devem ser avaliados com base nos fatores sob seu controle”, isto é visivelmente a controlabilidade dos fatores de custos como forma de avaliação.

Dantas (2013) ainda contribui afirmando que o sistema de informação de custos adotado pelo setor público exige um método de custeio concentrado na configuração da organização e no processo de financiamento. Dessa forma, Dantas (2013, p. 84) assegura que o modelo do sistema de custos adotado pelo governo federal não permite qualquer tipo de rateio.

2.2.4 Reconhecimento do Custo

A contabilidade prevê na apuração dos resultados do exercício dois regimes para o reconhecimento das receitas e despesas: o regime de caixa e o regime de competência, os quais se diferenciam pelo tratamento dado aos eventos contábeis, pela forma e conteúdo que são tratadas as informações nas demonstrações contábeis (SÖTHER & SCARPIN, 2010).

A NBC TSP Estrutura Conceitual (2016), que trata *Framework* no setor público, estabeleceu que na geração de informação de custo é obrigatória a adoção dos princípios de contabilidade, em especial, o da competência, devendo ser realizados os ajustes necessários quando algum registro for efetuado de forma diferente.

Esse regime é definido pelo princípio da competência que foi abordado pelo art. 9º da Resolução CFC 750/93 a que define: “[...] os efeitos das transações e outros eventos sejam reconhecidos nos períodos a que se referem, independentemente do recebimento ou pagamento [...]” (BRASIL, 1993).

Com o processo de convergência para a contabilidade internacional, o CPC 00 (2012, p.1) que trata da Estrutura Conceitual para Elaboração e Divulgação de Relatório Contábil-Financeiro, apresentou o seguinte conceito para regime de competência:

O regime de competência retrata com propriedade os efeitos de transações e outros eventos e circunstâncias sobre os recursos econômicos e reivindicações da entidade que reporta a informação nos períodos em que ditos efeitos são produzidos, independentemente dos recebimentos e pagamentos. Fornece melhor base de avaliação da performance passada e futura da entidade do que a informação puramente baseada em recebimentos e pagamentos em caixa ao longo desse mesmo período; e é útil para avaliar a capacidade passada e futura da entidade na geração de fluxos de caixa líquidos.

De maneira sucinta, Iudicibus (2000, p. 58) se refere ao princípio da competência como o “princípio da realização da receita e da confrontação das despesas”.

O Conselho de Contabilidade, por meio da interpretação apresentada pelo *International Federation of Accountants* (IFAC) – Federação Internacional de Contadores, conceituou o regime de competência da seguinte forma:

O regime contábil segundo o qual transações e outros eventos são reconhecidos quando ocorrem (não necessariamente quando o caixa ou seus equivalentes são recebidos ou pagos). Portanto, as transações e eventos são registrados contabilmente e reconhecidos nas demonstrações contábeis referentes aos respectivos períodos. Os elementos reconhecidos sob o regime de competência são ativos, passivos, patrimônio líquido / ativos líquidos, receitas e despesas. (BRASIL, 2012, p. 38)

Para Machado e Holanda (2010, p. 799) a adoção do regime de competência no setor público traz o benefício da independência do sistema de execução orçamentária, haja vista que o registro, o processamento e a evidenciação das informações trabalhem com o fato gerador contábil, desta forma, contribuindo com o processo de geração de informação de custos por competência.

Algo que contribui para a posição de Machado e Holanda (2010) é que a contabilidade pública no Brasil possui um modelo de apropriação de despesa baseado no empenho, esse, por sua vez, é conceituado pela Lei 4.320/64, art. 59 como: “[...] o ato emanado de autoridade competente que cria para o Estado obrigação de pagamento pendente ou não de implemento de condição.”.

Silva (2007, p.77), em contrapartida com Machado e Holanda (2010), reprova a maneira que o regime de competência é utilizado pelo setor público, afirmando que o princípio da competência pode ser aplicado na contabilidade pública, desde que a despesa seja considerada no momento do consumo de recursos para a realização de um bem ou serviço para benefício da sociedade (liquidação) e não pela emissão do empenho.

2.3 SISTEMA DE CUSTOS

Em primeiro momento é importante entender a definição de sistemas, que segundo Bertalanffy (2013) é um conjunto de diversos elementos que se interrelacionam, partes de um todo que buscam realizar atividades com a mesma finalidade.

Essas interrelações das partes de um todo podem tanto ser dependentes, necessitando umas das outras, ou ser independentes, até mesmo de forma descentralizadora. Assim, quanto maior for a capacidade dessas interrelações maior será seu potencial e melhor será para todo o conjunto (BERTALANFFY, 2013).

Elias (2018) faz referência a abordagem que se deve ter para operar com a visão sistêmica e pronuncia:

A abordagem sistêmica é uma postura mental de ver algo partindo-se de uma visão holística ou circular, de conjunto ou totalidade, que objetiva propor soluções mais coerentes com a realidade atual. Ou seja, é ver algo partindo do todo, e não partindo das partes para depois se chegar ao todo. A visão holística da organização evidencia a diversidade de pressões a que o ambiente a submete, uma vez que os elementos que a circundam influenciam (e são influenciados), de forma direta ou indireta, as suas políticas e estratégias. Entre os vários sistemas (ou subsistemas) que formam a organização, destaca-se o sistema de informação e, como tal, interage com a organização e sofre os mesmos impactos que ela. (ELIAS, 2018, p. 158)

De forma ampla, o sistema de informação segundo Laudon e Laudon, (2007, p. 9) definido como “[...] um conjunto de componentes interrelacionados que coletam (ou recuperam), processam, armazenam e distribuem informações destinadas a apoiar a tomada de decisões, a coordenação e o controle de uma organização.”.

Laudon e Laudon (2007) ainda apresentam três fases de um ciclo para que um sistema de informação possa produzir informações: entrada (processo de obtenção dos dados brutos), processamento (transformação dos dados brutos em informação) e saída (meios pelos quais as pessoas têm acesso às informações geradas), que são a base conceitual de processo.

Para Horngren, Foster e Datar (2010), um sistema de custo avalia custos em dois estágios básicos: acúmulo e apropriação. O acúmulo de custos é a utilização de um sistema para coleta de dados dos custos, e a apropriação consiste no rastreamento de custos acumulados que são diretamente ou indiretamente relacionados com um objeto de custo. Para esses autores ainda existem cinco objetivos para os quais um sistema contábil deve gerar informações:

- i. Formulação das estratégias gerais e dos planos de longo prazo.
- ii. Decisões de distribuição dos recursos.
- iii. Planejamento e o controle dos custos operacionais e das atividades.
- iv. Mensuração de desempenho e avaliação de pessoas.

- v. Adequação aos requisitos legais e as regulamentações. (HORNGREN; FOSTER; DATAR, 2010).

Isso demonstra o grau de profundidade na gestão que um sistema de informação abrange.

O *Framework*, por sua vez, confere a gestão pública a obrigatoriedade de identificar, medir e relatar em um sistema de informação projetado para o gerenciamento dos custos e atribui as informações geradas as seguintes qualidades:

- a) Relevância – é a qualidade que a informação tem de influenciar as decisões e como auxiliar na avaliação dos fatos;
- b) Utilidade – a utilidade à gestão e mantendo uma relação custo benefício sempre positiva;
- c) Oportunidade – trata-se da tempestividade da informação, estar disponível no momento adequado à tomada de decisão;
- d) Valor social – possibilitar maior clareza e evidencição do uso dos recursos públicos;
- e) Fidedignidade – é um atributo da informação, que deve apresentar os fatos como ocorreram, conforme os valores e a realidade econômica, livre de erros e de prejulgamentos;
- f) Especificidade – as informações de custos devem ter uma finalidade específica, de acordo com as necessidades dos usuários;
- g) Comparabilidade – consiste na qualidade da informação, que deve apresentar os fatos de forma consistente e uniforme, de modo a atingir a comparabilidade. É basilar que os critérios para a mensuração dos custos sejam compatíveis no tempo;
- h) Adaptabilidade – a informação deve permitir a particularização em virtude das diferentes perspectivas e necessidades das múltiplas unidades e seus usuários; e
- i) Granularidade – trata-se dos diferentes níveis de detalhamento que a informação pode gerar, sem a perda da qualidade da comparabilidade. (BRASIL, 2016).

Através das qualidades da informação dada pela estrutura conceitual (*framework*) pode se analisar a colaboração que as ferramentas de governança podem se adequar a uma organização de grande porte.

Dantas (2014) não crê que o setor público trabalha de forma eficiente utilizando sistemas de custos desenvolvidos e implementados no setor privado, dado as singularidades que a área pública possui, desde o processo orçamentário, a cultura organizacional e a base legal bastante rígida.

2.4 MARCO LEGAL PARA O SISTEMA DE CUSTO

2.4.1 Evolução do Marco Legal no Brasil

No Brasil a utilização de um sistema de custo tem previsão legal desde 1964 conforme assegura Monteiro et al. (2011, p.17) “[...] a obrigatoriedade legal de se produzir e utilizar informação de custos no setor público já estava parcialmente contemplada nos artigos 85 e 99 da Lei nº. 4.320 de 17 de março de 1964 [...]”, entretanto somente a partir dos anos 2000 com artigo 50, § 3º da Lei de Responsabilidade Fiscal é que o se tornou obrigatório o uso do sistema de custo.

Observa-se que até chegar ao momento de implantação de um sistema de custo, de fato na administração pública, o processo transcorreu 46 anos, sendo evidenciado por Monteiro et al. (2011) um quadro com a evolução histórica das normas que disciplinaram o uso de informação de custos na legislação brasileira:

Quadro 4 - A obrigatoriedade do uso de informação de custos na legislação brasileira	
	Lei nº4320/1964 – Art. 85
Os serviços de contabilidade serão organizados de forma a permitirem o acompanhamento da execução orçamentária, o conhecimento da composição patrimonial, a determinação dos custos dos serviços industriais, o levantamento dos balanços gerais, a análise e a interpretação dos resultados econômicos e financeiros.	
	Lei nº4320/1964 – Art. 99
Os serviços públicos industriais, ainda que não organizados como empresa pública ou autárquica, manterão contabilidade especial para determinação dos custos, ingressos e resultados, sem prejuízo da escrituração patrimonial e financeiro comum.	
	Decreto Lei nº2000/1967 – Art. 79
A contabilidade deverá apurar os custos dos serviços, de forma a evidenciar os resultados da gestão.	
	Decreto nº 9.3.879/1986 – Art. 137
A contabilidade deverá apurar o custo dos projetos e atividades, de forma a evidenciar os resultados da gestão.	
	Lei Complementar nº101/2000 – LRF – Art. 50
Além de obedecer às demais normas de contabilidade pública, a escrituração das contas públicas observará as seguintes: § 3º A Administração Pública manterá sistema de custos que permita a avaliação e o acompanhamento da gestão orçamentária, financeira e patrimonial.	
	Lei nº10180/2001 – Art. 15
O Sistema de Contabilidade Federal tem por finalidade registrar os atos e fatos relacionados com a administração orçamentária, financeira e patrimonial da União e evidenciar: V - os custos dos programas e das unidades da Administração Pública Federal [...]	
	Acórdão nº 1078/2004 do Tribunal de Contas da União (TCU)
[...] determina a adoção de providências para que a administração pública federal possa dispor com a maior brevidade possível de sistemas de custos, que permitam, entre outros, a avaliação e o acompanhamento da gestão orçamentária e financeira.	
	Decreto nº 6976/2009 – Art. 3º

O Sistema de Contabilidade Federal tem por finalidade, utilizando as técnicas contábeis, registrar os atos e fatos relacionados com a administração orçamentária, financeira e patrimonial da União e evidenciar: VI - os custos dos programas e das unidades da administração pública federal.

Fonte: Adaptado de MONTEIRO et al. 2011.

Depreende-se que a legislação vem evoluindo em busca de trabalhar melhor as informações financeiras com o auxílio da gestão de custos, o início dos anos 2000 é de fato o verdadeiro início deste processo através da Lei Complementar 101/2000.

A Figura 2 demonstra a evolução da estrutura legal dos custos no setor público no Brasil, assim como alguns eventos que colaboraram com o desenvolvimento do sistema de custos culminado na tese do professor Dantas como um momento histórico relevante.

Figura 2 - Evolução dos normativos relativos a custos no setor público no Brasil

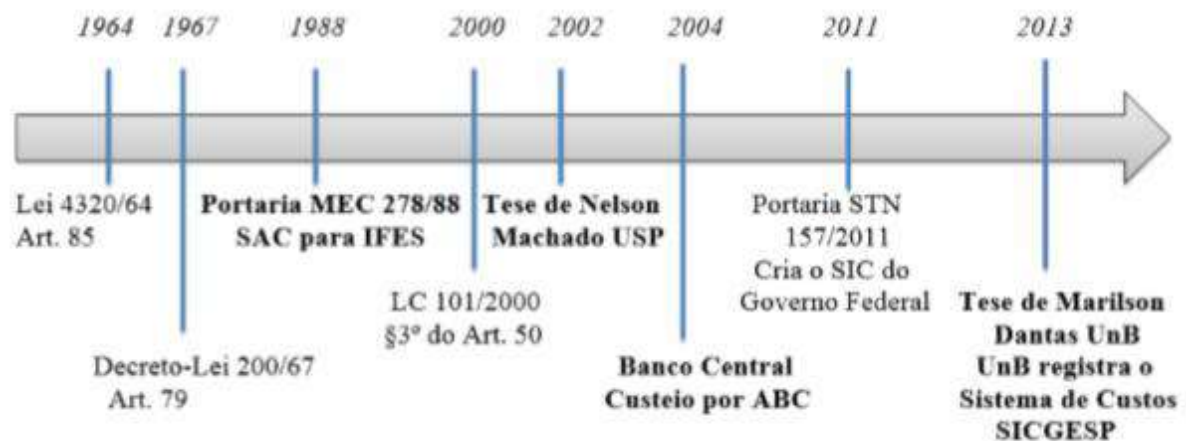

Fonte: Luz, 2015.

2.4.2 Evolução do Marco Legal do SIC na Saúde

A Constituição Federal, no seu artigo 6º, incluiu a saúde entre os direitos sociais que representam uma obrigação do Estado e em seu artigo 196 determina que "A saúde é direito de todos e dever do Estado, garantido mediante políticas sociais e econômicas que visem à redução do risco de doença e de outros agravos e ao acesso universal igualitário às ações e serviços para a sua promoção, proteção e recuperação." (BRASIL, 1988).

Em consequência desse preceito constitucional, foi criado o Sistema Único de Saúde (SUS), que por meio da Lei nº. 8.080, de 19 de setembro de 1990, foi regulamentado para todo território nacional, "[...] dando as ações e serviços de saúde, executados isolada ou conjuntamente, em caráter permanente ou eventual, por pessoas naturais ou jurídicas de direito Público ou privado" (BRASIL, 1990).

Esse sistema que envolve as esferas públicas da União, Estados, Distrito Federal e Municípios, abrangendo a atenção básica, média e alta complexidades, os serviços de urgência e emergência, a atenção hospitalar, as ações e serviços das vigilâncias epidemiológica, sanitária e ambiental e assistência farmacêutica (BRASIL, 2017).

O Ministério da Saúde (MS) é o gestor nacional do SUS que formula, normatiza, fiscaliza, monitora e avalia as políticas e ações executadas. Desse modo, cabe ao órgão administrar o uso de forma eficiente dos recursos, estes, por meio de uma gestão de custos bem formulada e fomentada, pode trazer aos administradores públicos mais embasamento para a tomada de decisões (BRASIL, 2017).

Diante desse panorama, o MS desenvolveu o Programa Nacional de Gestão de Custos (PNGC), que:

[...] é um conjunto de ações que visam promover a gestão de custos no âmbito do Sistema Único de Saúde (SUS), por meio da geração, aperfeiçoamento e difusão de informações relevantes e pertinentes a custos, utilizadas como subsídio para otimização do desempenho de serviços, unidades, regiões e redes de atenção em saúde do SUS (BRASIL, 2015).

Esse programa teve como resultado de sua primeira ação a elaboração do *Manual Programa Nacional de Gestão de Custos: Manual Técnico de Custos – Conceitos e Metodologia*, publicado em 2006, e a implementação de um *software* específico de custos – APURASUS. O Ministério incentiva o uso deste programa pelos outros entes federativos a fim de melhorar a qualidade da informação utilizando a técnica do custeio por absorção, apesar do próprio Ministério da Saúde considerar que o custeio ABC seja o mais adequado para organizações complexas. (BRASIL, 2006, p. 17-18).

O Distrito Federal, como um dos entes federativos responsáveis pelo funcionamento do SUS, utiliza-se da sua Secretaria de Estado e Saúde (SES) para realizar as políticas de saúde. A SES aderiu ao PNGC, de forma optativa para seus hospitais, por meio da Portaria n.º. 288, de 25 de outubro de 2013, e posteriormente tornou obrigatório o programa com a Portaria n.º. 79 de 25 de abril de 2015.

3 METODOLOGIA CIENTÍFICA

Este estudo tem caráter exploratório, uma vez que adéqua uma visão sobre um fato específico, dessa forma, “[...] explorar um assunto significa reunir mais conhecimentos e incorporar características inéditas, bem como buscar novas dimensões até então não conhecidas [...]” (BEUREN, 2003).

Para Gil (1991) o formato de pesquisa exploratória visa proporcionar maior intimidade com o problema com objetivo de torná-lo compreensível ou para construir uma hipótese.

Classifica-se como um estudo de caso, que para Yin (2005, p. 19) “[...] representam a estratégia preferida quando se colocam questões do tipo ‘como’ e ‘por que’, quando o pesquisador tem pouco controle sobre os acontecimentos e quando o foco se encontra em fenômenos contemporâneos inseridos em algum contexto da vida real.”.

A abordagem do problema caracteriza-se como qualitativa, sob a forma de pesquisa documental e bibliográfica e com o uso de dados descritivos.

Quanto aos procedimentos, foi efetuada a revisão bibliográfica e normativa acerca da sistematização dos custos na gestão pública.

Houve também o levantamento dos dados obtidos por meio dos sítios de transparência, bem como nos da SES-DF, dos quais foram extraídas informações sobre a folha de pagamento, os empenhos liquidados e a estrutura organizacional da SES-DF referentes ao período de março de 2019.

Também foram tratados os dados para se adequarem à formatação exigida pelo sistema SICGESP, estes posteriormente foram processados, gerando relatórios cuja análise foi feita sob a luz do problema levantado e da pesquisa bibliográfica.

4 O ESTUDO DE CASO

4.1 CONTORNOS DO ESTUDO

O gasto total em saúde no Brasil é de cerca de 8% do PIB; 4,4% do PIB é de gastos privados (55% do total) e 3,8% PIB de gastos públicos (45% do total), segundo o relatório *Aspectos Fiscais da Saúde no Brasil*, publicado pelo Banco Mundial no final de 2018 (OPAS, 2019). Esses dados demonstram que, desde a criação do Sistema Único de Saúde, o Brasil convive com uma contradição, pois se trata de sistema gratuito e aberto a todos, mas dispõe de menos recursos que a iniciativa privada para atender uma quantidade menor de usuários.

Em 2017, o gasto primário da União em saúde totalizou R\$ 117,1 bilhões³, sendo os blocos de financiamento de média e alta complexidade (MAC), de atenção básica e de assistência farmacêutica responsáveis por quase 2/3 da despesa total (FAZENDA, 2018), demonstrando o volume de recursos destinados ao sistema de saúde como um todo. Todos esses recursos são geridos pelo Sistema Único de Saúde (SUS) que envolve a União, os Estados, Municípios e o Distrito Federal, para realizar todas as atividades pertinentes à saúde conforme os preceitos legais.

Para financiamento desse sistema no DF, são utilizados recursos próprios do governo local, e mais uma parte oriunda dos repasses dos recursos do Ministério da Saúde e do Fundo Constitucional do Distrito Federal, totalizando um valor de 6,5 bilhões aprovado pela Lei Orçamentária Anual do DF, no ano de 2018 (Lei nº 6060, 29.12.2017). Esse volume de recurso, em quase sua totalidade, é gerido pela Secretária de Saúde do DF, que os utiliza para manter uma estrutura física, administrativa, de serviços e de processos muito grande.

4.2 A SECRETARIA DE ESTADO DE SAÚDE

Como referenciado anteriormente, a principal entidade responsável por administrar o sistema público de saúde do DF é a Secretaria de Estado de Saúde, que executa as diferentes

³ Este valor para o gasto primário leva em consideração um conjunto maior de despesas que aquele utilizado para cálculo do cumprimento do mínimo constitucional. A despesa executada com Ações e Serviços Públicos de Saúde (ASPS), que é a que conta para o cumprimento do mínimo, somou no ano passado R\$ 114,7 bilhões. Este montante ficou R\$ 5,6 bilhões acima do mínimo constitucional. (BRASIL, 2014).

atividades de gestão, como o planejamento, financiamento, aquisições e contratação de profissionais.

Em seu sítio, a Secretaria assim a define:

A Secretaria de Saúde é o órgão do Poder Executivo do Distrito Federal responsável pela organização e elaboração de planos e políticas públicas voltados para a promoção, prevenção e assistência à saúde. É função da Secretaria de Saúde dispor de condições para a proteção e recuperação da saúde da população, reduzindo as enfermidades, controlando as doenças endêmicas e parasitárias e melhorando a vigilância à saúde, dando, assim, mais qualidade de vida aos moradores do Distrito Federal. (DISTRITO FEDERAL, 2019)

E para cumprir tais incumbências, a SES-DF necessita de todos os tipos de recurso que possam contribuir com os inúmeros processos envolvidos, principalmente aqueles que envolvem a gestão da organização.

4.2.1 Estrutura da SES-DF

Para executar todas as atividades de saúde, a SES-DF dispunha em 2018 de

[...] 7.962 leitos disponíveis, dos quais 56,2% são leitos do SUS-DF, pertencentes a 16 hospitais. A APS é desenvolvida em 168 UBS, com 540 equipes de ESF, cuja cobertura atinge mais de 2 milhões de habitantes, 68% da população residente. Incluem-se outras 06 UPA's e 14 laboratórios regionais, entre diversos pontos de atenção, além das unidades vinculadas, tais como: Fundação Hemocentro, Laboratório Central, a FEPECS e o CSDF. (GOTTEMS et al., 2019).

Em termos orgânicos, a SES-DF se estruturou em duas ramificações: a Administração Central – conforme o Decreto nº 36.918, de 26 de novembro de 2015, e posteriores alterações até se chegar ao Decreto nº 38.982, de 11 de abril de 2018; e Superintendências de Regiões de Saúde e Unidades de Referência Distrital – conforme o Decreto nº 37.057, de 14 de janeiro de 2016, com alterações até o Decreto 38.982, de 10 de abril de 2018.

A estrutura organizacional da SES-DF então foi mapeada com 1.414 unidades administrativas (caixinhas do organograma) que de forma sintetizada é apresentada conforme a Figura 3 abaixo:

Figura 3 - Organograma SES-DF

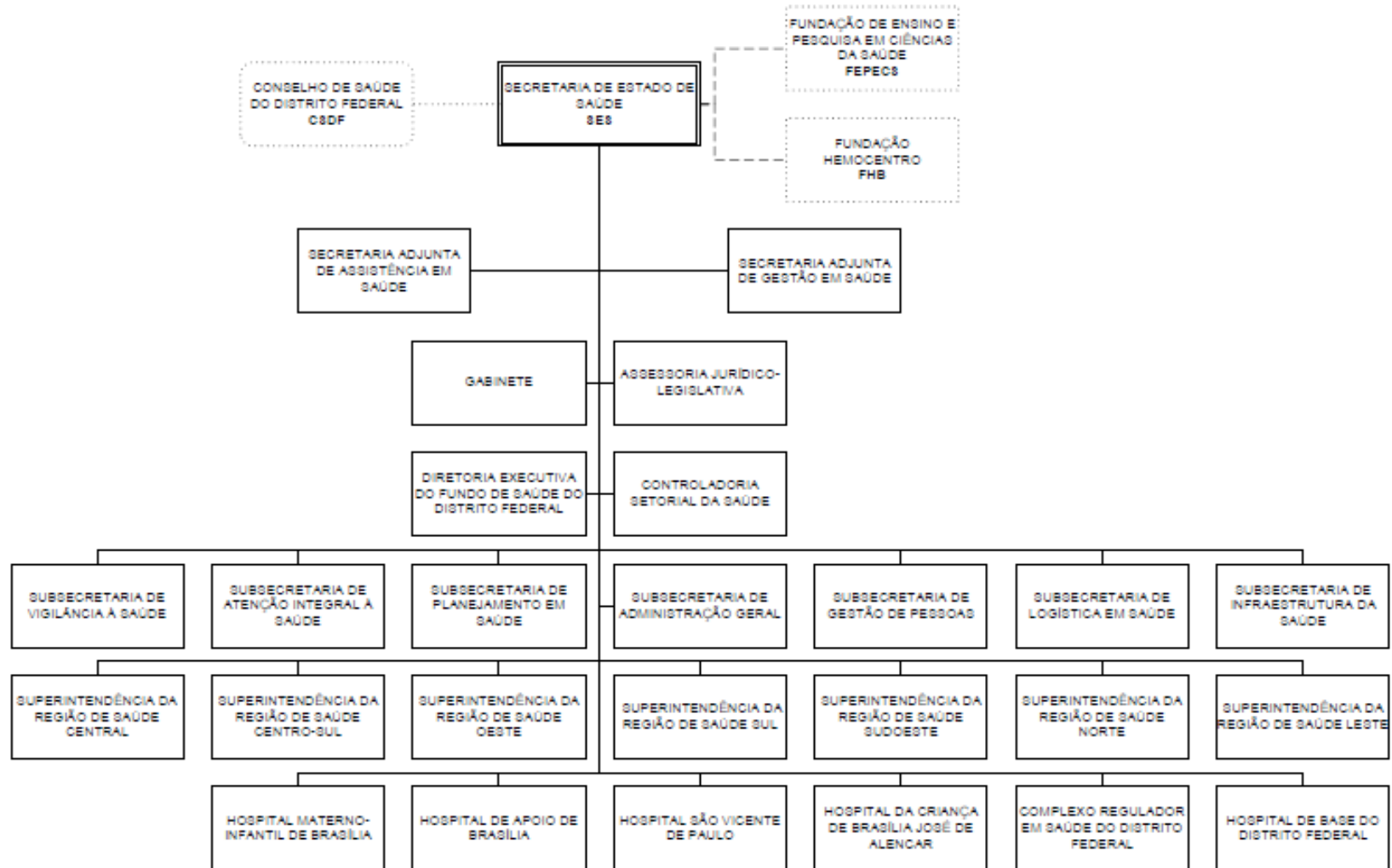

Fonte: Distrito Federal (2019)

É interessante notar que são muitas unidades administrativas, entretanto a escala hierárquica não se aprofunda muito, haja vista que as superintendências possuem quatro níveis e a Administração Central apresenta cinco níveis de hierarquia, conforme o Quadro 5 a seguir.

Quadro 5 - Níveis de Hierarquia da SES

Administração Central	Superintendências
Subsecretário	Superintendente
Coordenador	Diretor
Diretor	-
Gerente	Gerente
Chefe	Chefe/Unidade

Fonte: elaborado pelo autor.

Para movimentar toda essa estrutura, a Secretária possui um quadro de servidores bem volumoso, com mais de 35 mil colaboradores distribuídos em 249 cargos das mais diversas profissões, indo de profissionais médicos até operadores de caldeira (Controladoria-Geral do Distrito Federal, 2019). Esses dados ainda não consideram os serviços terceirizados de mão-de-obra continuada, que são os serviços de vigilância/segurança, de limpeza, de manutenção e de refeitório, estes agregam mais uma grande quantidade de colaboradores.

No que tange aos serviços ofertados pela SES-DF, a Figura 4 a seguir apresenta o fluxo para localizá-los por meio de sua carta de serviços, demonstrando claramente que a quantidade é razoavelmente grande, o que depende muito da necessidade do usuário, pois, por exemplo, somente em um hospital na área de atendimento de emergência, existem quatro serviços disponíveis.

Figura 4 - Fluxo para encontrar os serviços



Fonte: Distrito Federal (2019)

4.2.2 A Governança da SES-DF

Na prática da governança, a Secretaria de Saúde possui uma grande defasagem, pois apresenta uma estrutura ampla e complexa, a qual requer um alto grau de estruturação dos processos de trabalhos e das diversas atividades que envolvem a responsabilidade sobre a vida dos seus usuários, contudo não apresenta ferramentas suficientemente capazes de fornecer um *feedback* que permita avaliar, direcionar e monitorar todo arcabouço de atividades de forma tempestiva.

Diante desses desafios, a Secretaria possui de fato um emaranhado de sistemas que têm pouco ou nenhum diálogo entre si, dos quais não se consegue extrair informações de maneira simples e fidedignas, posto que alguns controles são feitos por meio de planilhas eletrônicas.

A título de exemplificação, o Quadro 6 apresenta alguns sistemas ou programas que a SES-DF usa para realização de suas atividades do cotidiano.

Quadro 6 - Alguns tipos de sistema usados pela SES-DF

Tipo de Sistema	Sistema
PROTOCOLO	SEI
	DOCONTROL
PESSOAL	SIGRH
	TRAKCARE
	CNES
	FORPONTO
FATURAMENTO	TRAKCARE
	BPA
	SIHD
	SIHD2
CUSTOS	Planilha Excel
PLANEJAMENTO	Planilha Excel
PRONTUÁRIO	e-SUS
	TRAKCARE

Fonte: elaborado pelo autor.

Do ponto de vista financeiro e orçamentário, a Secretária utiliza o sistema de governança padrão por meio dos órgãos de controle, principalmente do Tribunal de Contas do Distrito Federal, mas de forma reativa a demandas que o Tribunal adverte ao órgão.

Apesar do quadro geral não apresentar os atributos de uma instituição madura, no que tange à governança, a SES iniciou um processo para “[...] implementar e manter processos e mecanismos adequados à incorporação dos princípios e das diretrizes da governança previstos no Decreto nº 39.736/2019 [...]” (DISTRITO FEDERAL, 2019).

O referido decreto dispõe sobre a Política de Governança Pública e *Compliance* no âmbito da Administração Direta, Autárquica e Fundacional do Poder Executivo do Distrito Federal, no qual já são definidos alguns conceitos, princípios e diretrizes para que os outros órgãos possam se adequar.

4.2.3 O sistema de Custos na SES-DF

Para acompanhar as medidas que o governo federal vem tomando na busca para criar um sistema de custo para administração pública, e conforme o Ministério da Saúde foi desenvolvendo o seu programa, o PNGC, a Secretária de Saúde do DF fez adesão a ele de forma optativa para seus hospitais, por meio da Portaria nº 288, de 25 de outubro de 2013, e posteriormente tornou obrigatório o programa com a Portaria nº 79, de 25 de abril de 2015.

Essa adesão ao programa se tornou um grande avanço, haja vista a inexistência de qualquer sistema de custo no âmbito da administração dos recursos na saúde do DF até então.

O programa foi adotado em sua íntegra, utilizando-se das premissas impostas pelo Manual do PNGC, inclusive no uso do sistema de custeio por absorção, conforme se justifica o programa: “[...] essa metodologia foi escolhida por ser de fácil aplicação e por ser a mais utilizada entre as instituições vinculadas ao SUS. Outro fator importante é que a sua apuração é possível a partir da segmentação da instituição em centros de custos [...]” (BRASIL, 2006).

No entanto, até mesmo o Manual (2006, p. 19) aceita as suas desvantagens quando expressa que “[...] o custeio por absorção não fornece informações lapidadas, por isso é difícil identificar as causas dos custos de cada produto/serviço, o que pode levar os tomadores de decisões a considerarem os custos altos e a adotarem cortes dos custos indiretos de forma generalizada.”

No que se refere à operacionalização do sistema APURASUS, pode-se notar no dia a dia que o trabalho é árduo, minucioso e exige muita mão de obra para mantê-lo funcionando. Considerando que boa parte da coleta de dados é feita de forma manual, na qual o servidor responsável deve ir em cada departamento e realizar o dimensionamento do local e dos pontos de energia, itens que são o ponto de partida para o rateio. Posteriormente são separados os funcionários por centro de custos por meio das planilhas de escala, para então fazer o lançamento no sistema.

O processo para gerar os dados para o APURASUS pode prejudicar a assertividade da informação, em razão do ambiente na SES ser muito mutável, por exemplo, as paredes se movem, as pessoas se deslocam constantemente e com regularidade existem reformas que

alteram as estruturas, exigindo invariavelmente revisão dos itens de rateio e dos centros de custos.

No tocante aos centros de custo, o Manual cria uma discricionariedade que pode gerar um problema de comparabilidade, pois seu texto preconiza que os centros podem ser criados de acordo como o interesse da instituição, permitindo a criação, extinção ou união de centros.

De modo geral, o programa do PNGC é adotado desde 2015, entretanto ainda não foi possível sua implantação em toda a rede, mesmo que as áreas da atenção primária⁴, como as Unidades Básicas de Saúde – UBS, estejam como seus processos de implantação em fase inicial, ou seja, dimensionamento da área física.

4.3 MODELO PROPOSTO PELA UNB DE GOVERNANÇA

A UnB, por intermédio da tese de doutorado do professor Jose Marilson Dantas, aluno do Programa Multi-institucional e Inter-regional de Pós-graduação em Ciências Contábeis UnB/UFPB/UFRN, desenvolvida sob o título: *Um modelo de custo aplicado ao setor público sob a visão da accountability*, que também leciona para o Departamento de Ciências Contábeis e Atuariais da Universidade de Brasília, desenvolve um Sistema de Governança Pública baseado no custo comparado.

Dantas explica: “O Sistema de Governança Pública baseado em custos estabelece uma Medida Geral de Avaliação Comparável para o setor público. Ela permite a implementação de método de gestão que possa reduzir os custos e gerenciar a produtividade [...]” (UNIVERSIDADE DE BRASÍLIA, 2016).

Para o funcionar do custo comparado, a UnB desenvolveu os aplicativos SICGESP e o RECASP, que atuam com “[...] ferramentas para oferecer aos gestores visão clara dos custos e da produtividade na administração pública ao reunir dados contábeis de vários órgãos do governo no mesmo local [...]”, conforme articula o professor Dantas no sítio *UnBCiências* (UNIVERSIDADE DE BRASÍLIA, 2016).

Dantas ainda enfatiza (UNIVERSIDADE DE BRASÍLIA, 2016, p.1):

[...]o setor público não tinha, até então, um método de comparar o desempenho e a eficiência das ações. A Medida Geral de Avaliação Comparável para o setor público permite estabelecer um ponteiro que oscila de acordo com o custo e o desempenho da utilização dos recursos públicos pelos gestores. O

⁴ Atenção básica ou atenção primária em saúde é conhecida como a "porta de entrada" dos usuários nos sistemas de saúde, ou seja, é o atendimento inicial. (FUNDAÇÃO OSWALDO CRUZ, 2019)

Sistema oferece a possibilidade de gerenciamento da estrutura com o envolvimento dos diversos atores no processo de gestão e controle”.

Para expressar melhor como as inter-relações são complexas no setor público e a medida do custo pode estar envolvida com o processo de governança, Dantas (2014) descreveu um modelo de custos e gestão aplicado ao setor público da seguinte forma:

Figura 5 - Representação do Modelo do Sistema de Custos aplicado ao Setor Público

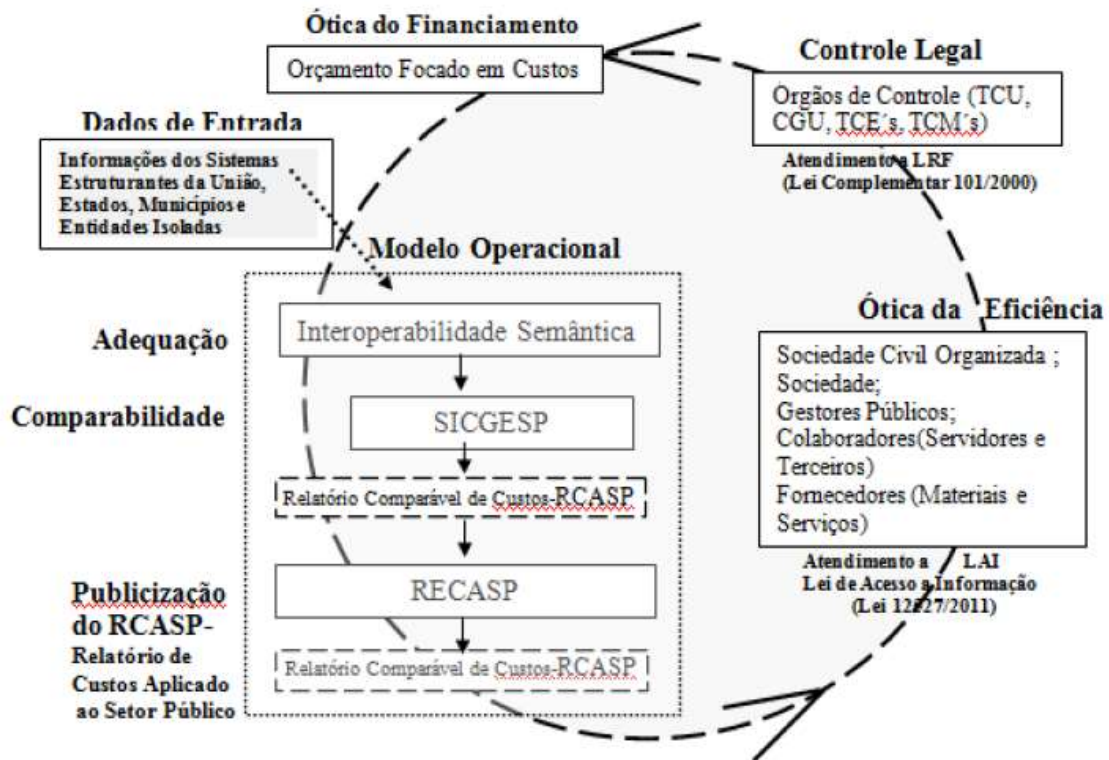

Fonte: Dantas (2014).

Desta forma, o modelo proposto se baseia no orçamento focado nos custos. No caso deste estudo, utilizaria os dados obtidos pelos sistemas estruturantes da Secretaria de Saúde (SIGRH, SIGGo, SISmaterias, etc.), os quais deverão ser tratados para alimentar o SICGESP e obter os resultados por meio do RCASP.

4.4 O SICGESP

O SICGESP (*Infrasig* de Informação e Gestão de Custos) é um *software* de propriedade intelectual da UnB. O objetivo do programa, conforme sítio do SICGESP, é "[...] oferecer uma plataforma permanente de pesquisa que atenda às necessidades de informação de custos dos gestores públicos em todos os níveis e esferas [...]", bem como "[...] melhorar o processo de

tomada de decisão dos gestores público, tendo como base a geração de informação de custos advinda do sistema de contabilidade pública [...].

Também no sítio são expostas as condições para o desenvolvimento do modelo conceitual de custos, que são a *comparabilidade*, no sentido de poder ser utilizada como medida para o consumo de recursos pelas diversas unidades administrativas e a *fidedignidade*, como representação apropriada e fiel do verdadeiro valor de custos consumido.

O sítio do SICGESP deduz que a comparabilidade da informação de custos permite que "[...] cada unidade administrativa possa ser comparadas em relação a outra unidade do mesmo órgão, ou a órgãos diferentes pertencentes a entes diferentes [...]". Aliada à fidedignidade da informação, esta permite "[...] construir uma demonstração que atenda ao que disciplina a LRF e os demais diplomas legais [...]".

Uma premissa que embasa os sistemas é não permitir qualquer tipo de rateio, com o objetivo de gerar consistência na informação, como adverte o professor Dantas (2014) que considera a prática do rateio improvável na gestão pública.

Outro fator importante do sistema é a capacidade de geração de informações que segundo Dantas (2014): “O modelo operacional resultante do modelo teórico/conceitual funciona de forma a processar as informações advindas dos sistemas estruturantes, possibilitando mensurar com base no modelo proposto de informação comparável os custos do setor público [...]”.

Dantas (2014,) também detalha o modelo operacional do SICGESP aplicando lhe quatro camadas de operação, quais sejam:

- **Interoperabilidade semântica** – É a camada do modelo operacional que recebe os dados dos sistemas estruturantes da administração pública e os aproxima do regime de competência por meio de ajustes nas informações e conceituação semântica;
- **SICGESP®**– É o modelo operacional de *Infrasisig* de custos que recebe os dados da camada da interoperabilidade semântica, e aplica o modelo teórico/conceitual gerando o Relatório de Custos Aplicado ao Setor Público–RCASP;
- **RCASP** – É a materialização da informação de custos comparável resultante da aplicação do modelo teórico/conceitual, sendo definido como RCASP–Relatório de Custos Aplicado ao Setor Público; e
- **RECASP®** – É a parte do modelo operacional do *Infrasisig* responsável pela divulgação e da consolidação da informação de custos comparável–RCASP.

Ferreira (2017) ao aplicar o SICGESP no Senado Federal apresentou em seu trabalho algumas vantagens na aplicação do sistema no setor público:

- Trabalha para a melhoria da qualidade dos gastos;
- A eficiência da aplicação dos recursos passa a ser avaliada;
- A produtividade passa ter um meio de medida mais eficiência;
- A tomada de decisão passa a utilizar os custos das múltiplas atividades para se embasar;
- Formar uma medida de avaliação sistêmica das atividades do Setor Público.

Reforçando a ideia da comparabilidade da informação e a afinidade das medidas de gestão e eficiência do sistema, Dantas (2014) expressa que:

A medida de gestão e eficiência do sistema deve oferecer a comparabilidade da informação tanto de forma horizontal ao longo do tempo, quanto de forma vertical em um determinado momento do tempo “t”, propiciando a tomada de decisão em todos os níveis da administração pública, o estratégico, tático e operacional.

Portanto, concluímos que é importante a informação ser comparada baseada em resultados válidos para a tomada de decisão, e não somente com um agregado de valores dos custos, desse modo, tenta-se extrair algum significado que não colabora com a gestão.

Quando se fala da construção do processo de avaliação e desempenho do sistema, Dantas (2014) o define: “[...] como a informação resultante da aplicação do modelo conceitual que permite calcular o custo das atividades operacionais no nível mais detalhado da organização, além de poder ser utilizado da mesma forma pelos demais gestores, como decorrência, envolve todos os servidores do processo de busca da eficiência.”.

No seu trabalho, Dantas (2014) faz o agrupamento dos dados dos sistemas estruturantes para a geração das informações de custo da seguinte forma:

- Contábeis e Orçamento – Agrupa os sistemas responsáveis pela contabilização do gasto da entidade, agregando de forma subsidiária os dados do orçamento;
- Planejamento – Agrupa os sistemas responsáveis pelo acompanhamento do planejamento orçamentário;
- Recursos Humanos – Agrupa as informações dos sistemas relacionados à gestão e controle do pagamento dos servidores;
- Administrativos/Operacionais – Agrupa os sistemas relacionados às atividades de controle administrativo e das operações.

4.5 OPERACIONALIZAÇÃO TÉCNICA DO SICGESP NA SES-DF

O primeiro passo adotado para implantar o SICGESP é a interoperabilidade semântica, ou seja, baixar os dados dos sistemas estruturantes e realizar o tratamento para compatibilização com o aplicativo. O tratamento dos dados segue as diretrizes do *Manual do Usuário - Operação do SICGESP*.

A primeira base de dados, referente aos recursos humanos com as remunerações dos servidores, teve sua extração obtida por meio da solicitação de acesso à informação no sítio da ouvidoria da SES, a qual disponibilizou um arquivo contendo os dados. Este banco de dados está acessível no portal de transparência, entretanto apresentam-se de forma complexa, sendo necessário recorrer a solicitações burocráticas.

A base de dados da remuneração seguiu os seguintes critérios como forma de filtro dos dados:

Quadro 7 - Critérios da Base de Dados de RH

ANO REFERÊNCIA	2019
MÊS REFERÊNCIA	MARÇO
CARGO	TODOS
LOTAÇÃO	TODAS
STATUS	1 - INCLUÍDO NO MÊS 2 - NORMAL 3 - AFASTADO 4 - DESLIGADO NO MÊS 5 - DESLIGADO MÊS ANTERIOR 7 - REQUISITADO 8 - CEDIDO 9 - APOSENTADO OU PENSIONISTA
SITUAÇÃO FUNCIONAL	4 - CONSELHEIRO 6 - PENSIONISTA ESTAT. INTEGRAL 7 - SERVIDOR ESTATUTÁRIO 11 - APOSENTADO ESTATUTÁRIO 15 - PENSIONISTA ESTAT PROPORCIONAL 29 - CONVÊNIO- MAIS MÉDICOS 31 - T.E.C 40 - RESIDENTES 44 - PASUS FHDF

Fonte: elaborado pelo autor.

No campo *remuneração* foi disponibilizado o valor bruto, sem qualquer tipo de desconto e no *lotação* seguiu o padrão definido pelo organograma institucional, conforme o Decreto nº 38.982, de 11 de abril de 2018 da SES.

O arquivo referente aos dados orçamentários foi obtido diretamente do portal de transparência do GDF, utilizando-se os filtros disponíveis no próprio sítio para baixar os dados e consolidados em nova planilha, entretanto poderia ser mais bem extraído se houvesse um acesso aos sistemas de orçamento da Secretária de Saúde.

Os critérios de extração dos dados orçamentários foram os empenhos que tiveram liquidação no período referente ao mês de março de 2019.

Os dois arquivos foram criados preliminarmente em planilha Excel (MS Office) e posteriormente convertido em CSV⁵, um dos formatos que o SICGESP reconhece e aceita a migração.

4.6 RELATÓRIOS DO SICGESP

Dantas (2014) considera que os relatórios gerados se caracterizam pela simplicidade e intuitividade da informação, a qual permite que usuários de todos os níveis hierárquico possam realizar o processo de comparabilidade.

Dessa forma, Dantas (2014) esclarece:

A forma de apresentação do relatório será a mesma para todos os gestores, visto oferecer a informação de custos comparável, no entanto, as decisões tomadas pelos gestores em níveis hierárquicos diferentes terão escopo e abrangência variados, respeitando o nível do gestor na hierarquia do setor público, podendo situar-se no escopo estratégico, tático ou operacional.

O SICGESP possibilita a emissão de dois relatórios de custos (RCASP) que são: Relatório Gerencial e Nível de Serviço.

Após a migração dos arquivos como os dados dos custos obtidos pelos sistemas estruturantes da SES, foram emitidos os dois relatórios que representam a base do suporte para a governança.

O Relatório Gerencial visa melhorar a qualidade da informação dos custos, considerando que a contabilidade possui a informação geral dos custo dos diversos setores, no entanto o relatório não aponta de fato em qual local está sendo executado, dessa forma, o gestor poderá reequilibrar a balança para que seja atribuído a quem de fato pertence o custo.

Esse relatório é configurado por meio de sete colunas como as seguintes definições:

- 1) **Estrutura** – detalhamento da estrutura organizacional da entidade (representa o seu organograma);

⁵ Comma Separated Values (CSV) é um formato de arquivo de **texto** que pode ser usado para trocar dados de uma planilha entre aplicativos. Cada linha em um arquivo de **Texto CSV** representa uma linha em uma planilha. Cada célula em uma linha da planilha geralmente é separada por uma vírgula. (CREATIVYST, INC , 2010).

- 2) **f:t => M** – função dos custos materiais;
- 3) **f:i => I** – função dos custos de insumos;
- 4) **f:i => L** – função dos custos labor;
- 5) **f:t => E** – função dos custos estruturais;
- 6) **Custo Individual** – custo da estrutura da entidade;
- 7) **Custo Acumulado** – custo da estrutura em conjunto com o custo dos seus órgãos (departamentos) hierarquicamente subordinado.

O objetivo de fato é que os custos sejam atribuídos de forma justa a toda a estrutura da organização, sem depender de nenhum processo de rateio, procurando repassar a cada unidade administrativa o custo que de fato lhe caiba.

Na Figura 06 é apresentada uma parte do Relatório de Gerencial a título demonstrativo do modelo, contudo, o relatório completo está no anexo deste estudo. Nele se observa que a coluna com das funções apresentam os custos da estrutura, daí pode ser realizado o processo de comparabilidade.

Figura 6 - Fragmento do Relatório Gerencial da SES-DF de março de 2019

SAÚDE - GDF

SICGESP - Infrasing de Sistema de Custos e Gestão Aplicado ao Setor Público

RELATÓRIO: Relatório Gerencial	PERÍODO: 03/2019
-----------------------------------	---------------------

Estrutura	f:t => M	f:i => I	f:i => L	f:t => E	Custo Individual (R\$)	Custo Acumulado (R\$)
SAÚDE - GDF	74.643,27	3.160,00	-	-	77.803,27	479.232.786,00
10000000-ADMC - ADMINISTRACAO CENTRAL	-	-	12.521,49	-	12.521,49	475.275.335,84
10900005-FUNDAÇÃO HEMOCENTRO DE BRASIL	-	-	238.233,88	-	238.233,88	238.233,88
10000000000-GABINETE	-	-	266.459,33	-	266.459,33	277.028,09
50000000000-CORREGEDORIA DA SAUDE	-	-	10.568,76	-	10.568,76	10.568,76
10100000000-ASSESSORIA ESPECIAL	-	-	34.899,63	-	34.899,63	34.899,63
10200000000-ASSESSORIA DE COMUNICACAO	-	-	117.340,78	-	117.340,78	117.340,78
10300000000-ASSESSORIA DE GESTAO ESTRATEGICA E PROJETOS	-	-	35.503,07	-	35.503,07	35.503,07
10400000000-ASSESSORIA DE GESTAO PARTICIPATIVA E RELACOES INSTITUCIONAIS	-	-	59.660,33	-	59.660,33	76.099,14
10401000000-SECRETARIA EXECUTIVA DA MESA DE NEGOCIACAO DO SUS DF	-	-	7.421,00	-	7.421,00	7.421,00
10402000000-SECRETARIA EXECUTIVA DO COLEGIADO DE GESTAO DA SES/DF	-	-	9.017,81	-	9.017,81	9.017,81

Fonte: SICGESP (2019).

Já o segundo relatório traz o Nível de Serviço, que apresenta seis colunas com a seguinte configuração:

- 1) **Estrutura** – detalhamento da estrutura organizacional da entidade;

- 2) **Produto Principal** – atividade principal da unidade administrativa;
- 3) **Unidade** – unidade de medida;
- 4) **Produtividade** – quantidade produzida;
- 5) **Nível de Serviços Comparado** – custo total da unidade administrativa;
- 6) **Custos** – custo unitário do nível de serviços em razão da produtividade.

O processo permite que cada unidade estabeleça seu produto principal e insira a informação no SICGESP, e este, por sua vez, apresenta o custo unitário do momento especificado.

O Relatório de Nível de Serviço apresenta aos usuários a comparabilidade dos custos no que tange à prestação dos serviços e a estrutura da organização, o que pode ser observado na simulação criada de um fragmento desse relatório conforme Figura 7.

Quadro 8 - Relatório de Nível de Serviços da Radiologia SES, março de 2019

Estrutura	Produto Principal	Unidade	Quantidade	Custos (R\$)	Nível de Serviços Comparado (R\$)
130704040000-IHBD/DAS/NUCLEO DE RADIOLOGIA E IMAGENOLOGIA	Diagnósticos por Radio, Ultra e Tomografia	Exames Laudados	1990	286.670,97	144,06
340427040000-SRSC/DHRAN/GAMAD/NUCLEO DE RADIOLOGIA E IMAGENOLOGIA	Diagnósticos por Radio, Ultra e Tomografia	Exames Laudados	1759	553.311,75	314,56
350513020000-SRSCS/DHRGU/GAMAD/NUCLEO DE RADIOLOGIA E IMAGENOLOGIA	Diagnósticos por Radio, Ultra e Tomografia	Exames Laudados	1193	305.986,97	256,49
360420040000-SRSO/DHRC/GAMAD/NUCLEO DE RADIOLOGIA E IMAGENOLOGIA	Diagnósticos por Radio, Ultra e Tomografia	Exames Laudados	5636	412.259,80	73,15
360516030000-SRSO/DHRBZ/GAMAD/NUCLEO DE RADIOLOGIA E IMAGENOLOGIA	Diagnósticos por Radio, Ultra e Tomografia	Exames Laudados	2201	131.984,18	59,97
370423040000-SRSS/DHRG/GAMAD/NUCLEO DE RADIOLOGIA E IMAGENOLOGIA	Diagnósticos por Radio, Ultra e Tomografia	Exames Laudados	2440	491.006,46	201,23
370525040000-SRSS/DHRSM/GAMAD/NUCLEO DE RADIOLOGIA E IMAGENOLOGIA	Diagnósticos por Radio, Ultra e Tomografia	Exames Laudados	3647	403.202,87	110,56
380426040000-SRSSD/DHRT/GAMAD/NUCLEO DE RADIOLOGIA E IMAGENOLOGIA	Diagnósticos por Radio, Ultra e Tomografia	Exames Laudados	5440	466.047,02	85,67
380518040000-SRSSD/DHRSAM/GAMAD/NUCLEO DE RADIOLOGIA E IMAGENOLOGIA	Diagnósticos por Radio, Ultra e Tomografia	Exames Laudados	964	342.702,79	355,50
390419040000-SRSN/DHRPL/GAMAD/NUCLEO DE RADIOLOGIA E IMAGENOLOGIA	Diagnósticos por Radio, Ultra e Tomografia	Exames Laudados	3695	219.988,43	59,54
390521040000-SRSN/DHRS/GAMAD/NUCLEO DE RADIOLOGIA E IMAGENOLOGIA	Diagnósticos por Radio, Ultra e Tomografia	Exames Laudados	6844	417.484,32	61,00
400420050000-SRSL/DHRL/GAMAD/NUCLEO DE RADIOLOGIA E IMAGENOLOGIA	Diagnósticos por Radio, Ultra e Tomografia	Exames Laudados	6121	332.525,13	54,33
401207050400-HMBI/DAS/GAD/NUCLEO DE RADIOLOGIA E IMAGENOLOGIA	Diagnósticos por Radio, Ultra e Tomografia	Exames Laudados	898	508.186,81	565,91

Fonte: SICGESP – simulação para a SES-DF.

Para dar maior veracidade ao estudo de caso foi selecionado, como exemplo, o Núcleo de Radiologia e Diagnóstico dos hospitais da SES-DF, definindo como produto principal os diagnósticos de radiografia, ultrassonografia e tomografia. A unidade de medida são os exames laudados. Esses critérios são opções do autor, tendo em vista que o responsável para sugerir o produto são os gestores da área. A comparabilidade fica demonstrada com clareza e disponível aos gestores.

Para tentar manter um grau de realismo ao estudo, os dados referentes à quantidade foram extraídos do sistema TABWIN⁶, disponibilizado pelo MS.

4.7 ANÁLISE DOS RESULTADOS

Do ponto de vista dos resultados que foram obtidos com o estudo, o que se pode depreender é a existência de dois níveis de resultado: a relevância dos relatórios do SICGESP para o sistema de custo da SES-DF e a adequação que o programa pode oferecer à governança da SES.

O relatório de serviços comparado permite observar que dentro da estrutura organizacional da SES-DF, departamentos com as mesmas atribuições apresentam resultados tão dispares, chegando a uma diferença de mais de 1.000%.

4.7.1 Relevância dos Relatórios do SICGESP para o Sistema de Custo da SES-DF

Adotando os atributos necessários para a informação dos custos definido pelo conceitual *framework*, observam-se as seguintes considerações com os resultados dos relatórios emitidos pelo SICGESP.

Quadro 9 - Consideração sobre os relatórios do SICGESP

Atributos	Considerações
Relevância	Pode influir na tomada de decisão. Colabora com o ajuste dos custos.
Utilidade	A gestão pode se beneficiar das informações.

⁶ O aplicativo **TABWIN** é um tabulador de dados de uso geral, foi desenvolvido pelo DATASUS/MS, é usado localmente e permite aos profissionais da área da saúde a realização de tabulações rápidas a partir das bases de dados dos sistemas de informação do SUS. (DATASUS, 2019).

	O custo da informação e favorável ao gestor.
Oportunidade	Os relatórios geram informações bem tempestivas, sem depender de processos complexos para gerá-las.
Valor social	Os relatórios podem ser disponibilizados a sociedade, a qual podem acompanhar o nível de gastos, bem como fazer comparações com o nível de serviços.
Fidedignidade	As informações prometem ter qualidade, haja vista a conexão com os sistemas estruturantes e a comparabilidade aberta.
Especificidade	A informação é gerada pela ótica dos custos.
Comparabilidade	Existe a métrica específica para o registro dos dados equivalente para todos os gestores.
Adaptabilidade	Pode ser utilizada por diversas unidades, mesmo que não sejam da área contábil.
Granularidade	Apresenta relatórios simples sem grande detalhamento.

Fonte: elaborado pelo autor.

Apesar de haver um bom grau de aderência entre o que é produzido pelo SICGESP e os atributos mencionado pela *framework*, Ferreira (2018) alerta que o atributo da informação tem uma presença parcial no Relatório Gerencial e no Nível de Serviço, pois nem todas as informações ali contidas são verificáveis, e a razão seria da utilização de cálculos e critérios de alocação não claramente identificáveis e rastreáveis.

Como exemplo ilustra-se a questão da discricionariedade do gestor em definir qual é o seu produto principal, bem como informa a quantidade produzida, desta forma Ferreira (2019) afirma que um gestor pode optar por escolher uma unidade mais favorável, o que não assegura aos usuário que a informação representa fielmente os fenômenos.

4.7.2 Adequação do Programa de Governança da UnB para a SES-DF

Por meio da abordagem do Decreto nº 9.203, de 22 de novembro de 2017, o qual defini a governança e estabelece seus princípios, é possível afirmar que o programa de governança desenvolvido pela UnB, baseado no nível de serviços comparados fundamentado nos custos pode colaborar significativamente com a governança da Secretária de Saúde e tem uma boa adequabilidade a estrutura e seus processos.

Ainda o Decreto estabelece os princípios da governança pública que podem ser usados como fator de comparação para os aspectos dos quais o sistema de governança pode contribuir:

- Capacidade de resposta – tratando-se de um sistema amplo e com geração de informações rápidas, como demonstrou a aplicação do *software* na simulação, representando uma ferramenta que colabora com as questões da gestão;

- Integridade – por meio do uso dos sistemas estruturantes, espera-se que o sistema mantenha as informações no padrão de convergência com o outro sistema usados pelo órgão;
- Confiabilidade – o uso dos sistemas já utilizados pela administração pública para gerar as bases de dados, vinculado à transparência e à comparabilidade, pode dar a credibilidade necessária ao programa;
- Melhoria regulatória – diretamente não há colaboração com os instrumentos regulatórios, entretanto a questão do custo nos dias atuais se torna uma das fontes primárias para dar suporte à legislação;
- Prestação de contas e responsabilidade – o próprio sistema representa esses princípios, pois por meio dele os cidadãos também podem fazer sua análise na perspectiva do custo comparado;
- Transparência – como se trata de uma plataforma via web, as informações que forem ali inseridas ajudam a tornar pública duas áreas sensíveis aos gestores, os custos e os serviços produzidos (qual a razão de existência da unidade departamental).

CONCLUSÃO

O estudo teve como objetivo geral observar a adequação da implementação de um sistema baseado no custo comparado e os benefícios para a governança da Secretaria de Estado de Saúde do Distrito Federal, abordado para tal a concepção por meio da metodologia do SICGESP.

Demostrou-se que é possível adotar o custo comparado como uma excelente ferramenta para contribuir com a gestão da Secretaria de Saúde, bem como se adequar de forma eficiente com o programa de governança que o órgão está desenvolvendo.

O estudo de caso adotou o programa SICGESP na SES-DF e gerou relatórios, os quais a Secretaria não dispõe, mesmo utilizando a mais de quatro anos o sistema de custo do Ministério da Saúde. Assim, o estudo proporcionou informações sobre a Secretaria que podem auxiliar os gestores na tomada de decisão.

O SICGESP evidenciou ser uma ferramenta bem simples de manusear, considerando que o estudo foi feito a partir de um usuário externo, porém houve um grau de dificuldade extra, compreendendo que os dados não são tão fáceis de ser obtidos. Isso demonstra o potencial que o sistema possui se empregado com os dados diretamente dos sistemas estruturantes.

O sistema também comprovou que suas informações têm grande validade e com nível de confiança aceitável, algo que abre margem para contribuir, pois somente com uma parte do relatório utilizado na simulação (ver Quadro 8) foi possível observar o grau de discrepância existente quanto ao nível do serviço comparado.

Esse resultado, em um primeiro momento, acende um sinal de alerta para os gestores entenderem quais são os motivos que levaram à discrepância, e assim tomarem as medidas para realizar os ajustes e chegar aos melhores resultados.

Esse processo representa uma ferramenta de gestão que pode contribuir efetivamente para a administração pública, entretanto não podemos esquecer que culturalmente a gestão pública não é comparada, dessa forma, tal comportamento pode representar uma barreira para a utilização do programa.

Em termos de governança, o programa traz uma conotação nos custos que não é habitual, porém se torna uma oportunidade para trabalhar com eficiência, permitido criar uma métrica mais acessível para integrar as áreas por meio de um denominador comum que são os custos.

Por fim, é bom salientar que este estudo de caso foi realizado de forma limitada, haja vista a condição do usuário externo, necessitando de maior grau de pesquisa para compreender

melhor o programa de governança da UnB e o nível de complexidade do órgão e, assim, de fato, poder adotá-lo na Secretaria de Estado de Saúde do DF.

REFERÊNCIAS

- ABBAS, K. **Gestão de custos em organizações hospitalares**. 171 f. 2001. Dissertação (Mestrado) – Programa Pós-Graduação em Engenharia de Produção da Universidade Federal de Santa Catarina, Santa Catarina, 2001. Disponível em: <<https://repositorio.ufsc.br/xmlui/bitstream/handle/123456789/79577/185110.pdf?sequence=1&isAllowed=y>>. Acesso em: 17 mar. 2019.
- ABRUCIO, F. L.; LOUREIRO, M. R. **Finanças públicas, democracia e accountability**. FGV-EAESP, GVPESQUISA. n. 31. São Paulo: Relatório de Pesquisa. Disponível em: <<https://pesquisa-eaesp.fgv.br/publicacoes/gvp/financas-publicas-democracia-e-instrumentos-de-accountability>> Acesso em: 14 jun. 2019.
- BERTALANFFY, L. V. **Teoria geral dos sistemas. Fundamentos, desenvolvimento e aplicações**. 7. ed. Trad. F. M. Guimarães. Petrópolis: Vozes, 2013.
- BEUREN, I. M. et al. **Como elaborar trabalhos monográficos em contabilidade: teoria e prática**. São Paulo/SP: Atlas, 2003.
- BRASIL. Conselho Federal de Contabilidade. **Resolução CFC n.º 1.366/11**. Aprova a NBC T 16.11 – Sistema de Informação de Custos do Setor Público. Brasília, 2011. Disponível em: <<http://www.normaslegais.com.br/legislacao/resolucao-cfc-1366-2011.htm>>. Acesso em: 18 jun. 2018.
- BRASIL. Conselho Federal de Contabilidade. **Resolução CFC n.º 750/93**. A Dispõe sobre os Princípios de Contabilidade. Brasília, 1993. Disponível em: <<http://www.portaldecontabilidade.com.br/nbc/res750.htm>>. Acesso em: 18 jun. 2018.
- BRASIL. Constituição (1988). **Constituição da República Federativa do Brasil**. Brasília: Planalto, 1988. Disponível em: <http://www.planalto.gov.br/ccivil_03/constituicao/constituicao.htm>. Acesso em: 18 jun. 2018.
- BRASIL. **Decreto nº 9.203, de 22 de novembro de 2017**. Dispõe sobre a política de governança da administração pública federal direta, autárquica e fundacional. Planalto: Brasília, 22 nov. 2017. Disponível em: <http://www.planalto.gov.br/ccivil_03/_Ato2015-2018/2017/Decreto/D9203.htm>. Acesso em: 16 jul. 2019.
- BRASIL. **Lei nº. 4.320, de 17 de março de 1964**. Estatuto Normas Gerais de Direito Financeiro para elaboração e controle dos orçamentos e balanços da União, dos Estados, dos Municípios e do Distrito Federal. Planalto: Brasília, 17 mar. 1964. Disponível em: <http://www.planalto.gov.br/ccivil_03/leis/l4320.htm>. Acesso em: 16 jul. 2019.
- BRASIL. **Lei nº 8.080, de 19 de setembro de 1990**. Dispõe sobre as condições para a promoção, proteção e recuperação da saúde, a organização e o funcionamento dos serviços correspondentes e dá outras providências. Planalto: Brasília, 19 set. 1990. Disponível em: <http://www.planalto.gov.br/ccivil_03/leis/l8080.htm>. Acesso em: 16 jul. 2019.

BRASIL. Ministério da Fazenda. **Aspectos Fiscais da Saúde no Brasil**. Brasília: Secretaria do Tesouro Nacional, 2018. Disponível em: <<http://www.tesouro.fazenda.gov.br/documents/10180/318974/AspectosFiscaisSa%C3%BAde2018/a7203af9-2830-4ecb-bbb9-4b04c45287b4>>. Acesso em: 16 jul. 2019.

BRASIL. Ministério da Saúde. Sobre o Programa. **Ministério da Saúde**, Brasília, 22 out. 2015. Disponível em: <http://www.saude.gov.br/acoes-e-programas/pngc/sobre-o-programa>>. Acesso em: 16 jul. 2019.

BRASIL. Ministério da Saúde. Sistema Único de Saúde. **Ministério da Saúde**, 2017. Disponível em: <<http://www.saude.gov.br/sistema-unico-de-saude/sistema-unico-de-saude>>. Acesso em: 16 jul. 2019.

BRASIL. Ministério da Saúde. **Programa Nacional de Gestão de Custos**: manual técnico de custos – conceitos e metodologia. Brasília, DF: Editora do Ministério da Saúde, 2006.

BRASIL. Tribunal de Contas da União. Governança no TCU. **TCU**, Brasília, 2014. Disponível em: <<https://portal.tcu.gov.br/governanca/entendendo-a-governanca/alinhamento-conceitual/>>. Acesso em: 16 jul. 2019.

BRASIL. Tribunal de Contas da União. Referencial básico de governança aplicável a órgãos e entidades da administração pública. v. 2. Brasília: TCU, 2014.

BRIMSON, J. Contabilidade por Atividades, uma abordagem de custeio baseado em atividades. São Paulo: Atlas, 1996.

CAPRELI, S. A. **Curso básico de contabilidade de custos**. 5. ed. São Paulo: Atlas, 2010.

COMPANHIA DE PLANEJAMENTO DO DISTRITO FEDERAL. **Cenários Demográficos, Educacionais e de Saúde**. Diretoria de Estudos e Políticas Sociais. Brasília: DIPOS/CODEPLAN, 2018. Disponível em: <<http://www.codeplan.df.gov.br/wp-content/uploads/2018/11/Panorama-Habitacional-prospectivo-para-o-DF-2020-2025.pdf>>. Acesso em: 16 jul. 2019.

CREPALDI, S. A. **Auditoria Contábil**: Teoria e Prática. 6. ed. São Paulo: Atlas, 2010.

DANTAS, J. M. (27 de 03 de 2014). Sistema de Custos para Organizações de Serviços Complexos: O caso do Setor Público. In: CONGRESSO CONSAD DE GESTÃO PÚBLICA, 2014, p. 19.

DISTRITO FEDERAL. Controladoria-Geral do Distrito Federal. **Portal da Transparência do Distrito Federal**, 2019. Disponível em: <<http://www.transparencia.df.gov.br/#/>>. Acesso em: 16 jul. 2019.

DISTRITO FEDERAL. Secretaria de Saúde do Distrito Federal. Lei de Acesso à informação. Estrutura. **Distrito Federal**, 2 mar. 2018. Disponível em: <<http://www.saude.df.gov.br/estrutura/>>. Acesso em: 16 jul. 2019.

DISTRITO FEDERAL. Secretaria de Saúde do Distrito Federal. Estrutura SES. **Distrito Federal**, 5 dez. 2018. Disponível em: <<http://www.saude.df.gov.br/estrutura-ses/>>. Acesso em: 16 jul. 2019.

DISTRITO FEDERAL. Secretaria de Saúde do Distrito Federal. **Portaria nº 352, de 15 de maio de 2019**. Institui o Comitê Interno de Governança Pública da Secretaria de Estado da Saúde - CIG/SES. Brasília, DF, Brasil: DODF, 2019.

ELIAS, L. M. **Sistema de informação de custos no Setor Público Municipal**: um estudo sistêmico no Estado do Pará. f. 158. 2018. Tese (Doutorado) – Universidade Federal do Pará, Núcleo de Altos Estudos Amazônicos, Programa de Pós-graduação em Desenvolvimento Sustentável do Trópico Úmido, Belém, 2018.

FERREIRA, J. B., & PETRI, S. M. Métodos de Custeio na Administração Pública: Estudo de Caso na Polícia Militar de Santa Catarina. **Revista Eletrônica do Alto Vale do Itajaí – REAVI**, v. 7, n. 10, jun. 2018, p. 16-30.

FERREIRA, L. **SICGESP**: uma opção de sistema de informações de custos para o Senado Federal? Trabalho final (especialização) – Curso de pós-graduação lato sensu em orçamento público. Instituto Legislativo Brasileiro. Brasília: Universidade de Brasília, 2017.

FUNDAÇÃO OSWALDO CRUZ. Atenção Básica. **Pense Sus**, FIOCRUZ, 2019. Disponível em: <<https://pensesus.fiocruz.br/atencao-basica>>. Acesso em: 16 jul. 2019.

GOTTEMS, L.B.D. et al. **O Sistema Único de Saúde no Distrito Federal**: Revisitando a história para planejar o futuro.. **Cien Saude Colet**, 19. abr. Disponível em: <<http://www.cienciaesaudecoletiva.com.br/artigos/o-sistema-unico-de-saude-no-distrito-federal-brasil-1960-a-2018-revisitando-a-historia-para-planejar-o-futuro/17165?id=17165&id=17165>>. Acesso em: 16 jul. 2019.

HOLANDA, V. B.; LATTAN-WELTMAN, F.; GUIMARÃES, F. **Sistema de informação e custos na administração pública federal**: uma política de Estado. Rio de Janeiro: FGV, 2010.

HORNGREN, C. T.; FOSTER, G.; DATAR, S. M. **Contabilidade de Custos**. 11. ed. Rio de Janeiro: Prentice Hall, 2010.

INSTITUTO BRASILEIRO DE GOVERNANÇA CORPORATIVA. **Código das melhores práticas de governança corporativa**. 5. ed. São Paulo: Instituto Brasileiro de Governança Corporativa, 2015.

JESSOP, B. **The governance of complexity and the complexity of governance: preliminary remarks on some**. Department of Sociology, Lancaster University, Lancaster, 1999, p. 1-21. Disponível em: <<https://www.lancaster.ac.uk/fass/resources/sociology-online-papers/papers/jessop-governance-of-complexity.pdf>>. Acesso em: 16 jul. 2019.

KISSLER, L., & HEIDEMANN, F. G. Governança pública: novo modelo regulatório para as relações entre Estado, mercado e sociedade? **Revista de Administração Pública**, v. 40, n. 3. 2006, p. 479-499.

LAUDON, K. C.; LAUDON, J. P. **Sistemas de informações gerenciais**. 7. ed. São Paulo: Pearson Prentice Hall, 2007.

LEONE, G. S. **Curso de Contabilidade de Custos**. São Paulo: Atlas, 1997.

LUQUE, C. A., et al. O Processo orçamentário e a apuração de custos de produtos e serviços no setor público do Brasil. **Revista do Serviço Público**, v. 59, n. 3, jul./set., 2008, p. 309-331.

MACHADO, N. **Sistema de Informação de Custo: Diretrizes para a Integração**. 2002. Tese (Doutorado) – São Paulo: Universidade de São Paulo, São Paulo, 2002.

MACHADO, N.; HOLANDA, V. B. Diretrizes e modelo conceitual de custos. **Revista de Administração Pública**, v. 44, n. 4, jul./ago. 2010, p. 791-820.

MARTINEZ, A. L.; ALVES FILHO, E. M. Requisitos Funcionais de um Sistema de Informações para Gestão de Custos no Setor Público. **Revista Administração FACES Journal Belo Horizonte**, v. 10 · n. 2, abr./jun. 2011, p. 79-99.

MARTINS, D. **Custos e Orçamentos Hospitalares**. São Paulo: Atlas, 2000.

MARTINS, E. **Contabilidade de custos**. 9. ed. São Paulo: Atlas, 2003.

MARTINS, V. F. Desenvolvimento de modelo de resultados em serviços hospitalares com base na comparação entre receitas e custos das atividades associadas aos serviços. 117 f. 2002. Dissertação (Mestrado) – Universidade Federal de Santa Catarina. Programa de Pós-Graduação em Engenharia de Produção. Florianópolis, 2002. Disponível em: <<https://repositorio.ufsc.br/handle/123456789/83363?show=full>>. Acesso em: 16 jul. 2019.

MAUSS, C. V.; SOUZA, M. A. **Gestão de Custos Aplicada ao Setor Público: modelo para mensuração e análise da eficiência e eficácia governamental**. São Paulo: Atlas, 2008.

Monteiro, B. R. P., Pereira, M. C. E., dos Santos, W. V., & de Holanda, V. B. O PROCESSO DE IMPLANTAÇÃO DO SISTEMA DE INFORMAÇÃO DE CUSTOS DO GOVERNO FEDERAL DO BRASIL. Disponível em <http://www3.tesouro.gov.br/Sistema_Informacao_custos/downloads/PROCESSO_DE_IMPLANTACAO_DO_SIC.pdf> Acesso em: 19 jul. 2019.

OPAS. Países estão gastando mais em saúde, mas pessoas ainda pagam muitos serviços com dinheiro do próprio bolso. OPAS, 20 fev. 2019. Disponível em: <https://www.paho.org/bra/index.php?option=com_content&view=article&id=5874:países-estao-gastando-mais-em-saude-mas-pessoas-ainda-pagam-muitos-servicos-com-dinheiro-do-proprio-bolso&Itemid=843>. Acesso em: 16 jul. 2019.

PADOVEZE, C. L. **Curso básico gerencial de custos**. São Paulo: Pioneira Thomson Learning, 2003.

PEREIRA, R. R. Governança no Setor Público – origem, teorias, modalidades e aplicações. **Revista do TCU**, Brasília, n. 122, 1 set. 2011, p. 120-131. Disponível em: <<https://revista.tcu.gov.br/ojs/index.php/RTCU/article/view/200>>. Acesso em: 16 jul. 2019.

RABELO, N. UnB lança sistema de governança para ajudar setor público a gerir gastos. **UnB Ciência**, Brasília, 2016. Disponível em: <<https://www.unbciencia.unb.br/humanidades/88-ciencias-contabeis/511-unb-lanca-sistema-de-governanca-para-ajudar-setor-publico-a-gerir-gastos>>. Acesso em: 16 jul. 2019.

SACUNO LUZ, L. K. (2015). **Análise do processo de implementação do Sistema de Informações de Custos no Senado Federal**. f. 2015. Trabalho de Conclusão de Curso (Monografia). Brasília: Universidade de Brasília - UnB.

SILVA, J. F. et al. **Princípios da Governança no Setor Público**: Um Estudo no Tribunal de Contas do Estado do Ceará. In: ENCONTRO DA ANPAD, 35, 2011, Rio de Janeiro: EnANPAD, 2011. Disponível em: <<http://www.anpad.org.br/admin/pdf/APB1623.pdf>>. Acesso em: 16 jul. 2019.

SÖTHE, A.; SCARPIN, J. E. (26 de 07 de 2010). **Estudo N° 14 do Ifac**: Impactos Na Implementação do Regime de Competência no Governo Municipal de Iporã do Oeste – SC. In: CONGRESSO USP DE CONTROLADORIA E CONTABILIDADE, 10, 2010, São Paulo. **Anais...** São Paulo: Universidade de São Paulo, 2010. Disponível em: <[https://congressosp.fipecafi.org/anais/artigos102010/an_resumo.asp?con=1&cod_trabalho=290&titulo=ESTUDO+N%B0+14+DO+IFAC%3A+IMPACTOS+NA+IMPLEMENTA%C7%C3O+DO+REGIME+DE+COMPET%CANCIA+NO+GOVERNO+MUNICIPAL+DE+IPOR](https://congressosp.fipecafi.org/anais/artigos102010/an_resumo.asp?con=1&cod_trabalho=290&titulo=ESTUDO+N%B0+14+DO+IFAC%3A+IMPACTOS+NA+IMPLEMENTA%C7%C3O+DO+REGIME+DE+COMPET%CANCIA+NO+GOVERNO+MUNICIPAL+DE+IPOR%C3A)>. Acesso em: 16 jul. 2019.

YIN, R. K. **Estudo de caso**: planejamento e métodos. 3. ed. Porto Alegre: Bookman, 2005.

ANEXO 01

SAÚDE - GDF

SICGESP - Infrasisig de Sistema de Custos e Gestão Aplicado ao Setor Público

Relatório Gerencial

Período: 03/2019

Estrutura	f:t -> M	f:t -> I	f:t -> L	f:t -> E	Custo Individual (R\$)	Custo Acumulado (R\$)
SAÚDE - GDF	74.643,27	3.160,00	-	-	77.803,27	479.232.786,00
10000000-ADMC - ADMINISTRACAO CENTRAL	-	-	12.521,49	-	12.521,49	479.154.982,73
10900005-FUNDACAO HEMOCENTRO DE BRASILI	-	-	238.233,88	-	238.233,88	238.233,88
10000000000-GABINETE	-	-	266.459,33	-	266.459,33	277.028,09
50000000000-CORREGEDORIA DA SAUDE	-	-	10.568,76	-	10.568,76	10.568,76
10100000000-ASSESSORIA ESPECIAL	-	-	34.899,63	-	34.899,63	34.899,63
10200000000-ASSESSORIA DE COMUNICACAO	-	-	117.340,78	-	117.340,78	117.340,78
10300000000-ASSESSORIA DE GESTAO ESTRATEGICA E PROJETOS	-	-	35.503,07	-	35.503,07	35.503,07
10400000000-ASSESSORIA DE GESTAO PARTICIPATIVA E RELACOES INSTITUCIONAIS	-	-	59.660,33	-	59.660,33	76.099,14
10401000000-SECRETARIA EXECUTIVA DA MESA DE NEGOCIACAO DO SUS DF	-	-	7.421,00	-	7.421,00	7.421,00
10402000000-SECRETARIA EXECUTIVA DO COLEGIADO DE GESTAO DA SES/DF	-	-	9.017,81	-	9.017,81	9.017,81
10600000000-COORDENACAO ESPECIAL DE TECNOLOGIA DE INFORMACAO EM SAUDE	-	-	42.425,66	-	42.425,66	253.306,84
10601000000-DIRETORIA DE SISTEMAS DE INFORMACAO	-	-	20.004,41	-	20.004,41	51.892,50
10601010000-GERENCIA DE REQUISITOS NEGOCIAIS	-	-	11.670,32	-	11.670,32	11.670,32
10601020000-GERENCIA DE DESENVOLVIMENTO	-	-	6.673,94	-	6.673,94	6.673,94
10601030000-GERENCIA DE DADOS	-	-	13.543,83	-	13.543,83	13.543,83
10602000000-DIRETORIA DE INFRAESTRUTURA DE TECNOLOGIA	-	-	15.103,81	-	15.103,81	92.982,13
10602010000-GERENCIA DE PRODUCAO E OPERACAO	-	-	28.108,45	-	28.108,45	28.108,45
10602020000-GERENCIA DE PROJETOS E SUPORTE	-	-	49.769,87	-	49.769,87	49.769,87
10603000000-DIRETORIA DE GOVERNANCA EM TECNOLOGIA DA INFORMACAO	-	-	13.955,02	-	13.955,02	66.006,55
10603010000-GERENCIA DE ATENDIMENTO	-	-	32.913,61	-	32.913,61	32.913,61

10603020000-GERENCIA DE TECNOLOGIA	-	-	19.137,92	-	19.137,92	19.137,92
10700000000-ASSESSORIA DE APOIO A DOCUMENTACAO ADMINISTRATIVA	-	-	5.943,50	-	5.943,50	5.943,50
10800000000-COORDENACAO ESPECIAL DE GESTAO DE CONT. DE SERVICOS DE SAUDE	-	-	20.717,53	-	20.717,53	266.867,44
10801000000-DIRETORIA DE GESTAO REGIONALIZADA	-	-	19.076,21	-	19.076,21	59.264,54
10801010000-GERENCIA DE CONTRATUALIZACAO REGIONALIZADA	-	-	22.839,45	-	22.839,45	22.839,45
10801020000-GERENCIA DE CUSTOS REGIONAIS	-	-	17.348,88	-	17.348,88	17.348,88
10802000000-DIRETORIA DE CONTRATOS DE GESTAO E CONT. ASSIS. COMPL.	-	-	9.933,06	-	9.933,06	38.654,08
10802010000-GERENCIA DE CONTRATOS DE GESTAO E DE RESULTADOS	-	-	16.063,16	-	16.063,16	16.063,16
10802020000-GERENCIA DE CONTRATOS ASSISTENCIAIS COMPLEMENTARES	-	-	12.657,86	-	12.657,86	12.657,86
10803000000-DIRETORIA DE AVALIACAO E QUALIFICACAO DA ASSISTENCIA	-	-	115.342,98	-	115.342,98	148.231,29
10803010000-GERENCIA DE AVAL. TEC.ASSIS. DOS CONT. DE GESTAO E DE RESULT.	-	-	16.407,23	-	16.407,23	16.407,23
10803020000-GERENCIA DE AVALIACAO TEC.ASSIS. DE CONT. ASSIS. COMPL.	-	-	16.481,08	-	16.481,08	16.481,08
30000000000-ASSESSORIA JURIDICO-LEGISLATIVA	-	-	262.225,48	-	262.225,48	299.046,43
30100000000-NUCLEO DE JUDICIALIZACAO	-	-	36.820,95	-	36.820,95	36.820,95
40000000000-DIRETORIA EXECUTIVA DO FUNDO DE SAUDE DO DISTRITO FEDERAL	-	-	146.184,06	-	146.184,06	544.421,58
40101000000-DIRETORIA DE ANALISE E EXECUCAO ORCAMENTARIA	-	-	3.747,73	-	3.747,73	120.959,96
40101010000-GERENCIA DE ANALISE ORCAMENTARIA	-	-	42.569,37	-	42.569,37	42.569,37
40101020000-GERENCIA DE EXECUCAO ORCAMENTARIA	-	-	6.867,16	-	6.867,16	74.642,86
40101020100-NUCLEO DE EMPENHO	-	-	43.296,57	-	43.296,57	43.296,57
40101020200-NUCLEO DE PROGRAMACAO ORCAMENTARIA	-	-	24.479,13	-	24.479,13	24.479,13
40102000000-DIRETORIA FINANCEIRA	-	-	20.488,29	-	20.488,29	193.931,20
40102010000-GERENCIA DE LIQUIDACAO	-	-	81.750,52	-	81.750,52	81.750,52
40102020000-GERENCIA DE ACOMPANHAMENTO DE INGRESSO DE RECURSOS	-	-	16.083,19	-	16.083,19	16.083,19
40102030000-GERENCIA DE PROGRAMACAO E PAGAMENTO	-	-	40.188,40	-	40.188,40	40.188,40
40102040000-GERENCIA DE ANALISE FINA. DE DESPESAS EXECUTADAS POR EMPENHO	-	-	35.420,80	-	35.420,80	35.420,80

40103000000-DIRETORIA DE CONTABILIDADE	-	-	12.528,08	-	12.528,08	83.346,36
40103010000-GERENCIA DE CONFORMIDADE CONTABIL E ANALISE DE CUSTOS	-	-	29.879,00	-	29.879,00	29.879,00
40103020000-GERENCIA DE CONTABILIDADE DOS RECURSOS DO SUS	-	-	23.939,13	-	23.939,13	23.939,13
40103030000-GERENCIA DE PREST. DE CONTAS DOS RECURSOS DESCENTRALIZADOS	-	-	17.000,15	-	17.000,15	17.000,15
43000000000-HOSPITAL DA CRIANCA DE BRASILIA JOSE ALENCAR	-	-	784.339,95	-	784.339,95	784.339,95
60000000000-SUBSECRETARIA DE VIGILANCIA A SAUDE	-	-	148.702,74	-	148.702,74	13.457.642,72
60100000000-ASSES.MOBILIZ. INSTITUC. E SOCIAL PARA PREVENCAO DE ENDEMIAS	-	-	32.916,24	-	32.916,24	32.916,24
60200000000-DIRETORIA DE VIGILANCIA SANITARIA	-	-	201.585,57	-	201.585,57	5.953.508,37
60202000000-GERENCIA DE PROCESSO ADMINISTRATIVO-SANITARIO	-	-	102.231,71	-	102.231,71	152.229,38
60202010000-NUCLEO DE INSTRUCAO PROCESSUAL	-	-	29.815,99	-	29.815,99	29.815,99
60202020000-NUCLEO DE CONTENCIOSO SANITARIO	-	-	20.181,68	-	20.181,68	20.181,68
60201000000-GERENCIA ADMINISTRATIVA	-	-	55.238,96	-	55.238,96	55.238,96
60203000000-GERENCIA DE APOIO A FISCALIZACAO	-	-	132.815,64	-	132.815,64	5.145.808,56
60203010000-NUCLEO DE ANALISE DE PROJETOS DE ARQUITETURA	-	-	83.860,65	-	83.860,65	83.860,65
60203020000-NUCLEO DE INSPECAO DE BRASILIA SUL	-	-	711.748,60	-	711.748,60	711.748,60
60203030000-NUCLEO DE INSPECAO DE BRAZLANDIA	-	-	92.770,49	-	92.770,49	92.770,49
60203040000-NUCLEO DE INSPECAO DE CEILANDIA	-	-	327.889,15	-	327.889,15	327.889,15
60203050000-NUCLEO DE INSPECAO DO CRUZEIRO	-	-	170.262,86	-	170.262,86	170.262,86
60203060000-NUCLEO DE INSPECAO DO GAMA	-	-	339.397,66	-	339.397,66	339.397,66
60203070000-NUCLEO DE INSPECAO DO GUARA	-	-	191.231,56	-	191.231,56	191.231,56
60203080000-NUCLEO DE INSPECAO DO LAGO SUL	-	-	202.237,89	-	202.237,89	202.237,89
60203090000-NUCLEO DE INSPECAO DO NUCLEO BANDEIRANTE	-	-	218.668,33	-	218.668,33	218.668,33
60203230000-NUCLEO DE INSPECAO DE AGUAS CLARAS	-	-	201.625,89	-	201.625,89	201.625,89
60203100000-NUCLEO DE INSPECAO DO PARANOA	-	-	77.424,45	-	77.424,45	77.424,45

60203110000-NUCLEO DE INSPECAO DE PLANALTINA	-	-	242.098,39	-	242.098,39	242.098,39
60203120000-NUCLEO DE INSPECAO DE SAMAMBAIA	-	-	142.038,20	-	142.038,20	142.038,20
60203130000-NUCLEO DE INSPECAO DE SOBRADINHO	-	-	180.080,78	-	180.080,78	180.080,78
60203140000-NUCLEO DE INSPECAO DE TAGUATINGA NORTE	-	-	278.586,03	-	278.586,03	278.586,03
60203150000-NUCLEO DE INSPECAO DE TAGUATINGA SUL	-	-	242.526,44	-	242.526,44	242.526,44
60203160000-NUCLEO DE INSPECAO DE BRASILIA NORTE	-	-	392.931,61	-	392.931,61	392.931,61
60203170000-NUCLEO DE INSPECAO DO RECANTO DAS EMAS	-	-	197.862,12	-	197.862,12	197.862,12
60203180000-NUCLEO DE INSPECAO DA CANDANGOLANDIA	-	-	100.763,59	-	100.763,59	100.763,59
60203190000-NUCLEO DE INSPECAO DO LAGO NORTE	-	-	221.529,29	-	221.529,29	221.529,29
60203200000-NUCLEO DE INSPECAO DO RIACHO FUNDO	-	-	179.538,76	-	179.538,76	179.538,76
60203210000-NUCLEO DE INSPECAO DE SANTA MARIA	-	-	134.318,35	-	134.318,35	134.318,35
60203220000-NUCLEO DE INSPECAO DE SAO SEBASTIAO	-	-	83.601,83	-	83.601,83	83.601,83
60204000000-GERENCIA DE MEDICAMENTOS E CORRELATOS	-	-	98.334,45	-	98.334,45	98.334,45
60205000000-GERENCIA DE SERVICOS DE SAUDE	-	-	88.705,30	-	88.705,30	88.705,30
60206000000-GERENCIA DE ALIMENTOS	-	-	133.188,03	-	133.188,03	133.188,03
60207000000-GERENCIA DE RISCO EM SERVICOS DE SAUDE	-	-	78.418,12	-	78.418,12	78.418,12
60300000000-DIRETORIA DE VIGILANCIA EPIDEMIOLOGICA	-	-	86.728,75	-	86.728,75	1.639.743,53
60301000000-GERENCIA ADMINISTRATIVA	-	-	77.258,93	-	77.258,93	77.258,93
60302000000-GERENCIA DE INFORMACAO E ANALISE DE SITUACAO EM SAUDE	-	-	212.165,94	-	212.165,94	212.165,94
60303000000-GERENCIA DE EPIDEMIOLOGIA DE CAMPO	-	-	139.103,93	-	139.103,93	139.103,93
60304000000-GERENCIA DE VIGIL.DOENCAS IMUNOPREV. TRANSM. HIDRICA E ALIM.	-	-	226.999,34	-	226.999,34	332.085,58
60304010000-NUCLEO DE REDE DE FRIO	-	-	105.086,24	-	105.086,24	105.086,24
60305000000-GERENCIA DE VIGILANCIA DAS DOENCAS TRANSMISSIVEIS	-	-	217.977,12	-	217.977,12	217.977,12
60306000000-GERENCIA DE VIGIL DE DOENCAS E AGRAV NAO TRANS E PROM SAUDE	-	-	169.179,78	-	169.179,78	236.571,37

60306010000-NUCLEO DE ESTUDOS, PREVENCAO E ATENCAO AS VIOLENCIAS	-	-	67.391,59	-	67.391,59	67.391,59
60307000000-GERENCIA DE VIGILANCIA DE INFECCOES SEXUALMENTE TRANSMISSIV.	-	-	127.403,57	-	127.403,57	337.851,91
60308000000-NUCLEO DO SERVICO DE VERIFICACAO DE OBITOS	-	-	210.448,34	-	210.448,34	210.448,34
60400000000-DIRETORIA DE VIGILANCIA AMBIENTAL EM SAUDE	-	-	45.242,00	-	45.242,00	3.230.237,61
60401000000-GERENCIA ADMINISTRATIVA	-	-	65.202,56	-	65.202,56	136.206,02
60401010000-NUCLEO DE MOBILIZACAO SOCIAL	-	-	71.003,46	-	71.003,46	71.003,46
60402000000-GERENCIA VIG. AMB. VETORES E ANIMAIS PECON. E ACOES DE CAMPO	-	-	237.331,25	-	237.331,25	2.739.367,49
60402010000-NUCLEO REGIONAL DE VIGILANCIA AMBIENTAL SUL	-	-	117.202,86	-	117.202,86	117.202,86
60402020000-NUCLEO REGIONAL DE VIGILANCIA AMBIENTAL NORTE	-	-	82.319,21	-	82.319,21	82.319,21
60402150000-NUCLEO REGIONAL DE VIGILANCIA AMBIENTAL DE BRAZLANDIA	-	-	101.008,32	-	101.008,32	101.008,32
60402030000-NUCLEO REGIONAL DE VIGILANCIA AMBIENTAL DE CEILANDIA	-	-	440.723,98	-	440.723,98	440.723,98
60402040000-NUCLEO REGIONAL DE VIGILANCIA AMBIENTAL DE TAGUATINGA	-	-	227.712,35	-	227.712,35	227.712,35
60402050000-NUCLEO REGIONAL DE VIGILANCIA AMBIENTAL DE SOBRADINHO	-	-	190.858,30	-	190.858,30	190.858,30
60402060000-NUCLEO REGIONAL DE VIGILANCIA AMBIENTAL DE SAO SEBASTIAO	-	-	110.580,33	-	110.580,33	110.580,33
60402070000-NUCLEO REGIONAL DE VIGILANCIA AMBIENTAL DO NUC. BANDEIRANTE	-	-	180.929,98	-	180.929,98	180.929,98
60402080000-NUCLEO REGIONAL DE VIGILANCIA AMBIENTAL DO GUARA	-	-	215.916,68	-	215.916,68	215.916,68
60402090000-NUCLEO REGIONAL DE VIGILANCIA AMBIENTAL DO GAMA	-	-	213.470,20	-	213.470,20	213.470,20
60402100000-NUCLEO REGIONAL DE VIGILANCIA AMBIENTAL DO PARANOIA	-	-	76.578,01	-	76.578,01	76.578,01
60402110000-NUCLEO REGIONAL DE VIGILANCIA AMBIENTAL DE SAMAMBAIA	-	-	165.321,67	-	165.321,67	165.321,67
60402120000-NUCLEO REGIONAL DE VIGILANCIA AMBIENTAL DE PLANALTINA	-	-	133.423,66	-	133.423,66	133.423,66
60402130000-NUCLEO REGIONAL DE VIGILANCIA AMBIENTAL DE SANTA MARIA	-	-	141.016,77	-	141.016,77	141.016,77
60402140000-NUCLEO REGIONAL DE VIGILANCIA AMBIENTAL DO RECANTO DAS EMAS	-	-	104.973,92	-	104.973,92	104.973,92
60403000000-GERENCIA DE VIGILANCIA AMBIENTAL DE ZONOSSES	-	-	240.254,81	-	240.254,81	240.254,81

60404000000-GERENCIA DE VIGILANCIA AMBIENTAL DE FATORES NAO BIOLOGICOS	-	-	69.167,29	-	69.167,29	69.167,29
60500000000-DIRETORIA DO LABORATORIO CENTRAL DE SAUDE PUBLICA	-	-	62.211,41	-	62.211,41	2.109.298,75
60501000000-GERENCIA ADMINISTRATIVA	-	-	49.153,67	-	49.153,67	156.656,29
60501010000-NUCLEO DE ATIVIDADES GERAIS, MANUTENCAO PREDIAL E TRANSPORTE	-	-	47.873,18	-	47.873,18	47.873,18
60501020000-NUCLEO DE ENGENHARIA CLINICA	-	-	6.655,72	-	6.655,72	6.655,72
60501030000-NUCLEO DE SEGURANCA, HIGIENE E MEDICINA DO TRABALHO	-	-	52.973,72	-	52.973,72	52.973,72
60502000000-GERENCIA DE CONTROLE E QUALIDADE DE PRODUTOS E AMBIENTES	-	-	25.170,10	-	25.170,10	483.279,48
60502010000-NUCLEO DE BIOLOGIA DE ALIMENTOS E AMBIENTES	-	-	188.099,02	-	188.099,02	188.099,02
60502020000-NUCLEO DE QUIMICA DE ALIMENTOS	-	-	270.010,36	-	270.010,36	270.010,36
60503000000-GERENCIA DE BIOLOGIA MEDICA	-	-	61.065,12	-	61.065,12	871.912,27
60503010000-NUCLEO DE VIROLOGIA	-	-	300.454,37	-	300.454,37	300.454,37
60503020000-NUCLEO DE PARASITOLOGIA E MICOLOGIA	-	-	144.532,47	-	144.532,47	144.532,47
60503030000-NUCLEO DE TECNICAS ESPECIAIS	-	-	159.871,48	-	159.871,48	159.871,48
60503040000-NUCLEO DE BACTERIOLOGIA	-	-	205.988,83	-	205.988,83	205.988,83
60504000000-GERENCIA DE MEDICAMENTOS E TOXICOLOGIA	-	-	46.815,32	-	46.815,32	196.739,46
60504010000-NUCLEO DE TOXICOLOGIA	-	-	44.322,91	-	44.322,91	44.322,91
60504030000-NUCLEO DE MEDICAMENTOS, COSMETICOS, SANEANTES E PRODUT SAUDE	-	-	97.271,12	-	97.271,12	97.271,12
990060403002-CENTRO DE INFORMACOES TOXICOLOGICAS	-	-	8.330,11	-	8.330,11	8.330,11
60505000000-GERENCIA DO SISTEMA DE QUALIDADE	-	-	108.477,21	-	108.477,21	108.477,21
60506000000-GERENCIA DE SUPORTE LABORATORIAL	-	-	123.882,59	-	123.882,59	230.022,63
60506010000-NUCLEO DE RECEPCAO	-	-	106.140,04	-	106.140,04	106.140,04
60600000000-DIRETORIA DE SAUDE DO TRABALHADOR	-	-	64.502,06	-	64.502,06	343.235,48
60602000000-CENTRO DE REFERENCIA EM SAUDE DO TRABALHADOR DO DF	-	-	140.305,77	-	140.305,77	140.305,77
60603000000-GERENCIA DE ARTICULACAO DA ATENCAO A SAUDE DO TRABALHADOR	-	-	26.020,57	-	26.020,57	138.427,65
60603010000-CEREST REGIONAL SUDOESTE	-	-	79.478,83	-	79.478,83	79.478,83

60603020000-CEREST REGIONAL SUL	-	-	26.896,94	-	26.896,94	26.896,94
990100601000-NUCLEO DE ENFERMAGEM DO TRABALHO	-	-	6.031,31	-	6.031,31	6.031,31
70000000000-SUBSECRETARIA DE ATENCAO INTEGRAL A SAUDE	-	-	230.233,26	-	230.233,26	3.558.175,90
70100000000-COORDENACAO DE ATENCAO PRIMARIA A SAUDE	-	-	36.117,01	-	36.117,01	609.154,36
70101000000-DIRETORIA DE ORGANIZACAO DE SERVICOS DE ATENCAO PRIMARIA	-	-	58.910,87	-	58.910,87	139.108,73
70101010000-GERENCIA DE NORMALIZACAO DE SERVICOS DE ATENCAO PRIMARIA	-	-	37.694,41	-	37.694,41	37.694,41
70101020000-GERENCIA DE APOIO A ORG. DE SERVICOS DE ATENCAO PRIMARIA	-	-	42.503,45	-	42.503,45	42.503,45
70102000000-DIRETORIA DE AREAS ESTRATEGICAS DA ATENCAO PRIMARIA	-	-	11.084,65	-	11.084,65	193.218,96
70102010000-GERENCIA DE ATENCAO A SAUDE DE POPUL EM SIT.VULN.PROG.ESPEC.	-	-	102.541,30	-	102.541,30	102.541,30
70102020000-GERENCIA DE SAUDE DO SISTEMA PRISIONAL	-	-	25.912,13	-	25.912,13	25.912,13
70102040000-GERENCIA DE PRATICAS INTEGRATIVAS EM SAUDE	-	-	53.680,88	-	53.680,88	53.680,88
70103000000-DIRETORIA DA ESTRATEGIA SAUDE DA FAMILIA	-	-	33.695,88	-	33.695,88	227.534,62
70103010000-GERENCIA DA ESTRATEGIA SAUDE DA FAMILIA	-	-	82.135,55	-	82.135,55	82.135,55
70103020000-GERENCIA DE APOIO A SAUDE DA FAMILIA	-	-	96.573,44	-	96.573,44	96.573,44
70103030000-GERENCIA DE QUALIDADE NA ATENCAO PRIMARIA	-	-	15.129,75	-	15.129,75	15.129,75
70104000000-ASSESSORIA DE ATENCAO PRIMARIA	-	-	13.175,04	-	13.175,04	13.175,04
70200000000-COORDENACAO DE ATENCAO SECUNDARIA E INTEGRACAO DE SERVICOS	-	-	17.437,15	-	17.437,15	970.957,57
70201000000-DIRETORIA DE ATENCAO SECUNDARIA E INTEGRACAO DE SERVICOS	-	-	36.664,16	-	36.664,16	612.829,41
70201020000-GERENCIA DE SERVICOS DE SAUDE FUNCIONAL	-	-	43.997,74	-	43.997,74	186.861,93
70201020100-NUCLEO ATEND. AMB. ORTESES, PROTESES E MATERIAIS ESPECIAIS	-	-	46.717,51	-	46.717,51	46.717,51
70201020200-NUCLEO DE PRODUCAO DE ORTESES E PROTESES	-	-	96.146,68	-	96.146,68	96.146,68
70201030000-GERENCIA DE SERVICO SOCIAL	-	-	70.585,90	-	70.585,90	70.585,90
70201040000-GERENCIA DE SERVICOS DE ODONTOLOGIA	-	-	76.719,67	-	76.719,67	76.719,67
70201050000-GERENCIA DE SERVICOS DE NUTRICAO	-	-	135.054,00	-	135.054,00	197.203,12

70201050100-CENTRAL DE NUTRICAÇÃO DOMICILIAR	-	-	62.149,12	-	62.149,12	62.149,12
70201070000-GERENCIA DE PSICOLOGIA	-	-	5.680,87	-	5.680,87	5.680,87
70201080000-GERENCIA DE SERVICOS AMBULATORIAIS	-	-	39.113,76	-	39.113,76	39.113,76
70202000000-DIRETORIA DE SERVICOS DE SAUDE MENTAL	-	-	60.332,47	-	60.332,47	144.673,84
70202010000-GERENCIA DE SERVICOS DE SAUDE MENTAL	-	-	17.162,45	-	17.162,45	17.162,45
70202020000-GERENCIA DE NORMALIZACAO E APOIO EM SAUDE MENTAL	-	-	48.073,04	-	48.073,04	48.073,04
70202030000-GERENCIA DE SERVICOS DE PSICOLOGIA	-	-	19.105,88	-	19.105,88	19.105,88
70203000000-DIRETORIA DE ENFERMAGEM	-	-	69.110,84	-	69.110,84	196.017,17
70203010000-GERENCIA DE SERVICOS DE ENFERMAGEM NA ATEN.PRIMARIA E SECUND	-	-	62.669,83	-	62.669,83	62.669,83
70203020000-GERENCIA DE SERV.DE ENFERMAGEM NA ATENC. HOSP. E NAS URG.	-	-	27.326,65	-	27.326,65	27.326,65
70203030000-GERENCIA DE SERVICOS DE ENFERMAGEM OBSTETRICA E NEONATAL	-	-	36.909,85	-	36.909,85	36.909,85
70300000000-COORDENACAO DE ATENCAO ESPECIALIZADA A SAUDE	-	-	27.847,15	-	27.847,15	1.539.264,70
70302000000-DIRETORIA DE ASSISTENCIA FARMACEUTICA	-	-	70.435,12	-	70.435,12	1.068.429,09
70302010000-NUCLEO DE FARMACIA AMBULATORIAL JUDICIAL	-	-	51.667,69	-	51.667,69	51.667,69
70302020000-GERENCIA DE ASSISTENCIA FARMACEUTICA ESPECIALIZADA	-	-	32.504,12	-	32.504,12	32.504,12
70302030000-GERENCIA DO COMPONENTE BASICO DA ASSISTENCIA FARMACEUTICA	-	-	64.715,70	-	64.715,70	161.898,41
70302030100-NUCLEO DE FARMACIA VIVA	-	-	97.182,71	-	97.182,71	97.182,71
70302040000-GERENCIA DO COMPONENTE ESPEC. DA ASSISTENCIA FARMACEUTICA	-	-	80.529,57	-	80.529,57	741.937,31
70302040100-NUCLEO DE FARMACIA DO COMPONENTE ESPECIALIZADO NA ASA SUL	-	-	304.627,89	-	304.627,89	304.627,89
70302040200-NUCLEO DE FARMACIA DO COMPONENTE ESPECIALIZADO EM CEILANDIA	-	-	218.768,57	-	218.768,57	218.768,57
70302040300-NUCLEO DE FARMACIA DO COMPONENTE ESPECIALIZADO NO GAMA	-	-	138.011,28	-	138.011,28	138.011,28
990090700100-NUCLEO DE FARMACIA JUDICIAL	-	-	9.986,44	-	9.986,44	9.986,44
70303000000-DIRETORIA DE SERVICOS DE INTERNACAO	-	-	40.497,32	-	40.497,32	229.773,93
70303050000-GERENCIA DE SERVICOS DE TERAPIA INTENSIVA	-	-	20.874,94	-	20.874,94	20.874,94
70303110000-GERENCIA DE SERVICOS DE ATENCAO DOMICILIAR	-	-	94.568,17	-	94.568,17	94.568,17

70303120000-GERENCIA DE SERVICOS DE INTERNACAO	-	-	6.171,11	-	6.171,11	6.171,11
70303130000-GERENCIA DE SERVICOS DE TERAPIA INTENSIVA	-	-	67.662,39	-	67.662,39	67.662,39
70304000000-DIRETORIA DE SERVICOS DE URG. APOIO DIAGNOSTICO E CIRURGIAS	-	-	41.637,64	-	41.637,64	208.966,00
70304010200-NUCLEO DE GESTAO DE FROTA	-	-	7.519,02	-	7.519,02	7.519,02
70304030000-GERENCIA DE APOIO AOS SERVICOS DE URGENCIA E EMERGENCIA	-	-	12.116,08	-	12.116,08	12.116,08
70304040000-GERENCIA DE SERVICOS CIRURGICOS	-	-	58.766,63	-	58.766,63	58.766,63
70304050000-GERENCIA DE SERVICOS DE APOIO DIAGNOSTICO	-	-	88.926,63	-	88.926,63	88.926,63
70305000000-ASSESSORIA DE ATENCAO HOSPITALAR	-	-	4.248,53	-	4.248,53	4.248,53
70400000000-ASSESSORIA DA POLITICA NACIONAL DE HUMANIZACAO	-	-	9.572,49	-	9.572,49	9.572,49
70500000000-ASSESSORIA DE POLITICA DE PREVENCAO E CONTROLE DO CANCER	-	-	119.943,10	-	119.943,10	119.943,10
70600000000-ASSESSORIA DE REDES DE ATENCAO A SAUDE	-	-	42.637,58	-	42.637,58	42.637,58
990090700000-DIRETORIA DE ASSISTENCIA FARMACEUTICA	-	-	36.412,84	-	36.412,84	36.412,84
80000000000-SUBSECRETARIA DE PLANEJAMENTO EM SAUDE	-	-	186.541,86	-	186.541,86	752.622,16
80200000000-COORDENACAO PLANEJ ORCAMENTO E DESENVOLVIMENTO INSTITUCIONAL	-	-	16.985,99	-	16.985,99	243.020,22
80201000000-DIRETORIA DE PLANEJAMENTO E ORCAMENTO	-	-	22.063,01	-	22.063,01	149.088,81
80201010000-GERENCIA DE PLANEJAMENTO E PROGRAMACAO EM SAUDE	-	-	31.975,33	-	31.975,33	31.975,33
80201020000-GERENCIA DE PLANEJAMENTO ORCAMENTARIO EM SAUDE	-	-	34.410,13	-	34.410,13	34.410,13
80201030000-GERENCIA DE MONITORAMENTO E AVALIACAO EM SAUDE	-	-	60.640,34	-	60.640,34	60.640,34
80203000000-DIRETORIA DE DESENVOLVIMENTO ORGANIZACIONAL	-	-	45.015,97	-	45.015,97	76.945,42
80203010000-GERENCIA DE MODELAGEM DE PROCESSOS	-	-	13.834,65	-	13.834,65	13.834,65
80203020000-GERENCIA DE MODELAGEM ORGANIZACIONAL	-	-	18.094,80	-	18.094,80	18.094,80
80300000000-COORDENACAO DE CONTROLE DE SERV. DE SAUDE DE GEST INFORMACAO	-	-	32.730,20	-	32.730,20	323.060,08
80302000000-DIRETORIA DE CONTROLE DE SERVICOS DE SAUDE	-	-	10.130,59	-	10.130,59	139.312,43
80302010000-GERENCIA PROCESSAMENTO INFORM. AMBULATORIAIS E HOSPITALARES	-	-	57.850,49	-	57.850,49	57.850,49

80302020000-GERENCIA DE CONTROLE DE CREDENCIAMENTO E HABILITACAO	-	-	47.346,61	-	47.346,61	47.346,61
80302030000-GERENCIA CADASTRAMENTO DE ESTABELECIMEN E DE USUARIOS DO SUS	-	-	12.274,75	-	12.274,75	12.274,75
80302040000-GERENCIA DE PROCESSAMENTO DE INFORMACOES DE ATENCAO PRIMARIA	-	-	11.709,99	-	11.709,99	11.709,99
80303000000-DIRETORIA DE GESTAO DE INFORMACOES ESTRATEGICAS	-	-	121.547,42	-	121.547,42	151.017,45
80303010000-GERENCIA DE INFORMACOES ESTRATEGICAS	-	-	19.619,41	-	19.619,41	19.619,41
80303020000-GERENCIA DE APOIO A ORGANIZACAO DAS INFORMACOES REGIONAIS	-	-	9.850,62	-	9.850,62	9.850,62
90000000000-SUBSECRETARIA DE ADMINISTRACAO GERAL	-	-	140.276,91	-	140.276,91	997.011,64
90104000000-DIRETORIA DE CONT DE SERV E ATIV COMPLEMENTARES ASSISTENCIAI	-	-	2.633,70	-	2.633,70	5.120,55
90201010000-GERENCIA DE TOMBAMENTO E MOVIMENTACAO	-	-	2.486,85	-	2.486,85	2.486,85
90300000000-ASSESSORIA DE ELABORACAO DE INSTRUMENTOS DE CONTRATAAO	-	-	23.268,97	-	23.268,97	23.268,97
90400000000-DIRETORIA DE INSTRUCAO E FORM. DE ATAS CONTRATOS E CONVENIOS	-	-	10.804,80	-	10.804,80	138.618,05
90401000000-GERENCIA DE INSTRUCAO E FORMALIZACAO DE CONTRATOS CONVENIOS	-	-	34.137,38	-	34.137,38	34.137,38
90402000000-GERENCIA DE INSTRUCAO E FORMAL, DE ATAS E INSTR. CONGENERES	-	-	35.330,35	-	35.330,35	35.330,35
90403000000-GERENCIA DE SANCOES E INTERCORRENCIAS NA EXECUCAO	-	-	43.547,53	-	43.547,53	43.547,53
90404000000-GERENCIA DE PRESTACAO DE CONTAS DE CONVENIOS	-	-	14.797,99	-	14.797,99	14.797,99
90500000000-DIRETORIA DE ACOMPANHAMENTO DE CONTRATOS E CONVENIOS	-	-	7.277,47	-	7.277,47	169.617,13
90501000000-GERENCIA DE ACOMPANHAMENTO DE CONV. E INSTR. CONGENERES	-	-	14.490,92	-	14.490,92	14.490,92
90502000000-GERENCIA DE ACOMPANHAMENTO DE CONT DE MANUT DE EQUIP MEDICOS	-	-	25.511,00	-	25.511,00	25.511,00
90503000000-GERENCIA DE ACOMPANHAMENTO DE CONTRATOS DE INFRAESTRUTURA	-	-	22.565,91	-	22.565,91	22.565,91
90504000000-GERENCIA DE ACOMPANHAMENTO DE CONT ASSIST DE DIAG E TERAPIA	-	-	18.332,61	-	18.332,61	18.332,61

90505000000-GERENCIA DE ACOMPANHAMENTO DE CONT DE TERC E CONCESSIONARIAS	-	-	50.808,23	-	50.808,23	50.808,23
90506000000-GERENCIA DE ACOMPANHAMENTO DE CONT DE FORNEC E DE ALUGUEIS	-	-	30.630,99	-	30.630,99	30.630,99
90600000000-DIRETORIA DE INSTRUCAO PARA AQUISICAO	-	-	33.007,23	-	33.007,23	119.196,00
90601000000-GERENCIA DE ANALISE E PREPARACAO	-	-	29.927,05	-	29.927,05	29.927,05
90602000000-GERENCIA DE PESQUISA DE PRECOS	-	-	56.261,72	-	56.261,72	56.261,72
90700000000-DIRETORIA DE AQUISICOES	-	-	11.730,31	-	11.730,31	152.500,60
90701000000-CENTRAL DE COMPRAS	-	-	80.554,75	-	80.554,75	80.554,75
90702000000-GERENCIA DE AQUISICOES ESPECIAIS	-	-	60.215,54	-	60.215,54	60.215,54
90800000000-DIRETORIA DE PATRIMONIO	-	-	26.993,01	-	26.993,01	129.104,82
90801000000-GERENCIA DE TOMBAMENTO E MOVIMENTACAO	-	-	27.425,53	-	27.425,53	27.425,53
90802000000-GERENCIA DE MONITORAMENTO DE CONTROLE DE ACERVO	-	-	41.779,88	-	41.779,88	41.779,88
90803000000-GERENCIA DE INVENTARIO	-	-	13.163,24	-	13.163,24	13.163,24
90804000000-GERENCIA DE TROCA E DESFAZIMENTO	-	-	19.743,16	-	19.743,16	19.743,16
90900000000-DIRETORIA DE DOCUMENTACAO	-	-	5.079,16	-	5.079,16	119.308,61
90901000000-GERENCIA DE ARQUIVO	-	-	65.147,61	-	65.147,61	65.147,61
90902000000-GERENCIA DE PROTOCOLO GERAL	-	-	38.737,34	-	38.737,34	38.737,34
91001000000-GERENCIA DE AQUISICOES ESPECIAIS	-	-	2.505,35	-	2.505,35	2.505,35
990100605200-NUCLEO DE DOCUMENTACAO E INFORMACAO	-	-	7.839,15	-	7.839,15	7.839,15
100000000000-SUBSECRETARIA DE GESTAO DE PESSOAS	-	-	138.416,91	-	138.416,91	165.262.234,85
100100000000-ASSESSORIA DE CARREIRAS E LEGISLACAO	-	-	40.953,74	-	40.953,74	40.953,74
100304020000-POSTO AVANÇADO SUBSAUDE/SEPLAG	-	-	46.194,86	-	46.194,86	46.194,86
100700000000-COORDENACAO DE ADMINISTRACAO DE PROFISSIONAIS	-	-	52.544,23	-	52.544,23	164.924.847,06
100701000000-DIRETORIA DE ADMINISTRACAO DE PROFISSIONAIS	-	-	38.543,57	-	38.543,57	160.591.572,97
100303000000-GERENCIA DE APOSENTADORIAS E PENSOES	-	-	8.103,40	-	8.103,40	8.103,40

100701010000-GERENCIA DE ADMINISTRACAO DE PROFISSIONAIS	-	-	28.475,91	-	28.475,91	231.966,05
100701010100-NUCLEO DE PROFISSIONAIS DA ADMINISTRACAO CENTRAL	-	-	122.668,17	-	122.668,17	122.668,17
100701010200-NUCLEO DE ADMISSAO E MOVIMENTACAO	-	-	52.449,18	-	52.449,18	52.449,18
100701010300-NUCLEO DE ANALISE DE ACUMULACAO DE CARGOS	-	-	28.372,79	-	28.372,79	28.372,79
100701030000-GERENCIA DE APOSENTADORIAS E PENSOES	-	-	90.573,78	-	90.573,78	157.306.347,05
100701030100-NUCLEO DE CADASTRO E PAGAMENTO DE APOSENTADORIAS E PENSOES	-	-	23.180,13	-	23.180,13	23.180,13
990000000951-APOSENTADO	-	-	73.535.966,25	-	73.535.966,25	73.535.966,25
990000000953-PENSIONISTA POR MORTE	-	-	5.943.416,04	-	5.943.416,04	5.943.416,04
50000100951-APOSENTADOS - ECT	-	-	70.290.821,13	-	70.290.821,13	70.290.821,13
50000100953-PENSIONISTAS - ECT	-	-	7.422.389,72	-	7.422.389,72	7.422.389,72
100701020000-GERENCIA DE PROFISSIONAIS CEDIDOS E REQUISITADOS	-	-	93.413,59	-	93.413,59	2.755.995,81
100701020100-NUCLEO DE CESSOES ESPECIAIS	-	-	104.145,35	-	104.145,35	104.145,35
50000100955-CEDIDOS	-	-	10.387,70	-	10.387,70	10.387,70
990000000956-CEDIDOS	-	-	2.548.049,17	-	2.548.049,17	2.548.049,17
100701040000-GERENCIA DE CONTROLE DE FREQUENCIA E ESCALA	-	-	89.052,54	-	89.052,54	118.922,11
100701040100-NUCLEO DE CONTROLE DE ESCALAS	-	-	29.869,57	-	29.869,57	29.869,57
100701050000-GERENCIA DE SEGURANCA, HIGIENE E MEDICINA DO TRABALHO	-	-	35.312,18	-	35.312,18	131.694,98
100701050100-NUCLEO DE SEGURANCA, HIGIENE E MEDICINA DO TRABALHO	-	-	96.382,80	-	96.382,80	96.382,80
100702000000-DIR. DE PLANEJAMENTO, MONITORAMENTO E AVALIACAO DO TRABALHO	-	-	28.242,71	-	28.242,71	144.041,54
100702010000-GERENCIA DE PLANEJAMENTO, SELECAO E PROVIMENTO	-	-	48.300,57	-	48.300,57	48.300,57
100702020000-GERENCIA DE DIMENSIONAMENTO E AVALIACAO DO TRABALHO	-	-	14.586,65	-	14.586,65	14.586,65
100702030000-GERENCIA DE VOLUNTARIADO	-	-	52.911,61	-	52.911,61	52.911,61
100703000000-DIRETORIA DE PAGAMENTO DE PESSOAL	-	-	47.515,45	-	47.515,45	4.136.688,32
100703010000-GERENCIA DE PAGAMENTO	-	-	61.094,88	-	61.094,88	96.465,76
10940000-LICENCA SEM VENCIMENTO	-	-	35.370,88	-	35.370,88	35.370,88

100703020000-GERENCIA DE CADASTRO	-	-	51.049,87	-	51.049,87	51.049,87
100703030000-GERENCIA DE ACOMPANHAMENTO E AVALIACAO DA FOLHA	-	-	59.532,24	-	59.532,24	84.354,29
10950000-DRH/APO - DEP. REC. HUMANOS AP	-	-	998,37	-	998,37	998,37
10960000-DRH/PEN-DEP.REC.HUMANOS-PENSAO	-	-	23.823,68	-	23.823,68	23.823,68
990000000955-DRH DIVERSOS - FEPECS	-	-	3.857.302,95	-	3.857.302,95	3.857.302,95
100800000000-COORDENACAO DE INOVACAO E GESTAO DO CONHECIMENTO	-	-	8.955,99	-	8.955,99	111.822,28
100801000000-DIRETORIA DE DESENVOLVIMENTO ESTRATEGICO DE PESSOAS	-	-	5.079,16	-	5.079,16	102.866,29
100801010000-GERENCIA DE CARREIRAS E CARGOS	-	-	49.753,06	-	49.753,06	49.753,06
100801020000-GERENCIA DE EDUCACAO EM SAUDE	-	-	48.034,07	-	48.034,07	48.034,07
120000000000-CONSELHO DE SAUDE DO DISTRITO FEDERAL	-	-	67.579,12	-	67.579,12	67.579,12
130000000000-HOSPITAL DE BASE DO DISTRITO FEDERAL	-	-	496.005,25	-	496.005,25	21.893.517,15
130100000000-OUVIDORIA	-	-	5.657,26	-	5.657,26	5.657,26
130200000000-NUCLEO DE CONTROLE DE INFECCAO HOSPITALAR	-	-	40.202,26	-	40.202,26	40.202,26
130300000000-NUCLEO HOSPITALAR DE EPIDEMIOLOGIA	-	-	21.935,07	-	21.935,07	21.935,07
130500000000-NUCLEO DE TECNOLOGIA DA INFORMACAO	-	-	7.455,51	-	7.455,51	7.455,51
130600000000-DIRETORIA ADMINISTRATIVA	-	-	35.158,15	-	35.158,15	771.373,74
130601000000-GERENCIA DE PESSOAS	-	-	30.045,45	-	30.045,45	92.244,89
130601030000-NUCLEO DE SEGURANCA, HIGIENE E MEDICINA DO TRABALHO	-	-	51.816,42	-	51.816,42	51.816,42
130601040000-NUCLEO DE CONTROLE DE ESCALAS	-	-	10.383,02	-	10.383,02	10.383,02
130602000000-GERENCIA DE APOIO OPERACIONAL	-	-	9.256,32	-	9.256,32	486.424,02
130602010000-NUCLEO DE ENGENHARIA CLINICA E FISICA MEDICA	-	-	5.594,74	-	5.594,74	5.594,74
130602020000-NUCLEO DE TRANSPORTE	-	-	75.441,08	-	75.441,08	75.441,08
130602030000-NUCLEO DE MATERIAL E PATRIMONIO	-	-	25.854,65	-	25.854,65	25.854,65
130602050000-NUCLEO DE ATIVIDADES GERAIS E MANUTENCAO PREDIAL	-	-	46.687,38	-	46.687,38	46.687,38
130602060000-NUCLEO DE VIGILANCIA E PORTARIA	-	-	34.449,87	-	34.449,87	34.449,87

130602070000-NUCLEO DE HOTELARIA EM SAUDE	-	-	29.557,61	-	29.557,61	29.557,61
130602080000-NUCLEO DE MATERIAL ESTERILIZADO	-	-	225.099,39	-	225.099,39	225.099,39
130602090000-NUCLEO DE PROTOCOLO E DOCUMENTACAO ADMINISTRATIVA	-	-	25.127,22	-	25.127,22	25.127,22
130602100000-NUCLEO DE TECNOLOGIA DA INFORMACAO	-	-	9.355,76	-	9.355,76	9.355,76
130603000000-GERENCIA DE PLANEJAMENTO, CONTROLE E AVALIACAO	-	-	15.894,39	-	15.894,39	147.283,70
130603020000-NUCLEO DE CAPTACAO E ANALISE DE INFORMACOES DO SUS	-	-	123.248,16	-	123.248,16	123.248,16
130603030000-NUCLEO DE GESTAO DE CUSTOS	-	-	8.141,15	-	8.141,15	8.141,15
130604000000-GERENCIA DE ORCAMENTO E FINANÇAS	-	-	10.262,98	-	10.262,98	10.262,98
130700000000-DIRETORIA DE ATENCAO A SAUDE	-	-	123.534,72	-	123.534,72	20.550.888,06
130701010000-NUCLEO DE FARMACIA CLINICA	-	-	24.377,14	-	24.377,14	24.377,14
130701020000-NUCLEO DE FARMACIA HOSPITALAR	-	-	198.367,03	-	198.367,03	198.367,03
130702000000-GERENCIA DE MEDICINA INTERNA	-	-	21.704,42	-	21.704,42	21.704,42
130702010000-UNIDADE DE ACUPUNTURIATRIA E FISIATRIA	-	-	219.201,14	-	219.201,14	219.201,14
130702020000-UNIDADE DE ALERGIA E IMUNOLOGIA	-	-	80.009,07	-	80.009,07	80.009,07
130702030000-UNIDADE DE CARDIOLOGIA	-	-	781.051,75	-	781.051,75	781.051,75
130702040000-UNIDADE DE CLINICA MEDICA	-	-	741.397,09	-	741.397,09	741.397,09
130702050000-UNIDADE DE CUIDADOS PALIATIVOS	-	-	20.200,08	-	20.200,08	20.200,08
130702060000-UNIDADE DE ENDOCRINOLOGIA	-	-	116.870,48	-	116.870,48	116.870,48
130702070000-UNIDADE DE GASTROENTEROLOGIA	-	-	357.066,97	-	357.066,97	357.066,97
130702080000-UNIDADE DE HEMATOLOGIA E HEMOTERAPIA	-	-	546.092,83	-	546.092,83	546.092,83
130702090000-UNIDADE DE NEFROLOGIA	-	-	599.903,61	-	599.903,61	599.903,61
130702100000-UNIDADE DE NEUROLOGIA	-	-	451.112,92	-	451.112,92	451.112,92
130702110000-UNIDADE DE ONCOLOGIA CLINICA	-	-	222.792,40	-	222.792,40	222.792,40
130702120000-UNIDADE DE PEDIATRIA	-	-	31.816,44	-	31.816,44	31.816,44
130702130000-UNIDADE DE PNEUMOLOGIA	-	-	243.509,28	-	243.509,28	243.509,28
130702140000-UNIDADE DE PSIQUIATRIA	-	-	369.308,19	-	369.308,19	369.308,19

130702150000-UNIDADE DE REUMATOLOGIA	-	-	194.863,89	-	194.863,89	194.863,89
130702160000-UNIDADE DE INFECTOLOGIA	-	-	86.601,07	-	86.601,07	86.601,07
130702190000-UNIDADE DE CARDIOLOGIA	-	-	25.602,49	-	25.602,49	25.602,49
130702200000-UNIDADE DE CLINICA MEDICA	-	-	25.922,49	-	25.922,49	25.922,49
130702210000-UNIDADE DE CUIDADOS PALIATIVOS	-	-	8.935,95	-	8.935,95	8.935,95
130702230000-UNIDADE DE GATROENTEROLOGIA	-	-	11.528,65	-	11.528,65	11.528,65
130702240000-UNIDADE DE HEMATOLOGIA E HEMOTERAPIA	-	-	43.603,80	-	43.603,80	43.603,80
130702250000-UNIDADE DE NEFROLOGIA	-	-	10.967,25	-	10.967,25	10.967,25
130702270000-UNIDADE DE ONCOLOGIA CLINICA	-	-	38.699,61	-	38.699,61	38.699,61
130702330000-UNIDADE DE GINECOLOGIA	-	-	132.826,91	-	132.826,91	132.826,91
130703000000-GERENCIA DE MEDICINA CIRURGICA	-	-	105.143,44	-	105.143,44	105.143,44
130703010000-UNIDADE DE ANESTESIOLOGIA E MEDICINA PERIOPERATORIA	-	-	706.568,85	-	706.568,85	706.568,85
130703020000-UNIDADE DE ENDOSCOPIA RESPIRATORIA	-	-	292.701,43	-	292.701,43	292.701,43
130703030000-UNIDADE DE CIRURGIA CARDIACA	-	-	169.405,09	-	169.405,09	169.405,09
130703040000-UNIDADE DE CIRURGIA VASCULAR PERIFERICA	-	-	621.414,31	-	621.414,31	621.414,31
130703050000-UNIDADE DE CIRURGIA GERAL	-	-	715.996,68	-	715.996,68	715.996,68
130703060000-UNIDADE DE CABECA E PESCOCO	-	-	131.595,94	-	131.595,94	131.595,94
130703070000-UNIDADE DE CIRURGIA PEDIATRICA	-	-	67.376,43	-	67.376,43	67.376,43
130703080000-UNIDADE DE CIRURGIA TORACICA	-	-	142.757,98	-	142.757,98	142.757,98
130703090000-UNIDADE DE CIRURGIA ONCOLOGICA	-	-	255.392,52	-	255.392,52	255.392,52
130703100000-UNIDADE DE MASTOLOGIA	-	-	94.827,58	-	94.827,58	94.827,58
130703110000-UNIDADE DE NEUROCIRURGIA	-	-	707.538,45	-	707.538,45	707.538,45
130703120000-UNIDADE DE ODONTOLOGIA E CIRURGIA BUCO-MAXILOFACIAL	-	-	282.535,56	-	282.535,56	282.535,56
130703130000-UNIDADE DE OFTALMOLOGIA	-	-	396.674,87	-	396.674,87	396.674,87
130703140000-UNIDADE DE TRAUMATOLOGIA E ORTOPEDIA	-	-	765.725,08	-	765.725,08	765.725,08

130703150000-UNIDADE DE OTORRINOLARINGOLOGIA	-	-	451.319,30	-	451.319,30	451.319,30
130703160000-UNIDADE DE PROCTOLOGIA	-	-	173.063,68	-	173.063,68	173.063,68
130703170000-UNIDADE DE TERAPIA INTENSIVA ADULTO	-	-	1.704.505,91	-	1.704.505,91	1.704.505,91
130703180000-UNIDADE DE TERAPIA INTENSIVA INFANTIL	-	-	580.414,26	-	580.414,26	580.414,26
130703190000-UNIDADE DE UROLOGIA	-	-	497.324,00	-	497.324,00	497.324,00
130703200000-UNIDADE DE CENTRO CIRURGICO	-	-	637.412,21	-	637.412,21	637.412,21
130703240000-UNIDADE DE CIRURGIA VASCULAR PERIFERICA	-	-	12.165,90	-	12.165,90	12.165,90
130703260000-UNIDADE DE CABECA E PESCOCO	-	-	10.565,52	-	10.565,52	10.565,52
130703310000-UNIDADE DE NEUROCIRURGIA	-	-	1.898,36	-	1.898,36	1.898,36
130703320000-UNIDADE DE ODONTOLOGIA E CIRURGIA BUCO-MAXILO-FACIAL	-	-	7.550,10	-	7.550,10	7.550,10
130703360000-UNIDADE DE PROCTOLOGIA	-	-	43.775,75	-	43.775,75	43.775,75
130703370000-UNIDADE DE UROLOGIA	-	-	9.942,81	-	9.942,81	9.942,81
130704000000-GERENCIA DE APOIO DIAGNOSTICO E TERAPEUTICO	-	-	11.665,65	-	11.665,65	1.486.908,09
130704010000-NUCLEO DE CITOPATOLOGIA E ANATOMIA PATOLOGICA	-	-	242.723,54	-	242.723,54	242.723,54
130704020000-NUCLEO DE HEMODINAMICA	-	-	311.825,66	-	311.825,66	311.825,66
130704030000-NUCLEO DE PATOLOGIA CLINICA	-	-	326.402,38	-	326.402,38	326.402,38
130704040000-NUCLEO DE RADIOLOGIA E IMAGENOLOGIA	-	-	286.670,97	-	286.670,97	286.670,97
130704050000-NUCLEO DE RADIOTERAPIA	-	-	96.062,53	-	96.062,53	96.062,53
130704060000-NUCLEO DE MEDICINA NUCLEAR	-	-	76.806,06	-	76.806,06	76.806,06
130704080000-NUCLEO DE HEMODINAMICA	-	-	98.479,87	-	98.479,87	98.479,87
130704090000-NUCLEO DE PATOLOGIA CLINICA	-	-	11.691,41	-	11.691,41	11.691,41
130704100000-NUCLEO DE RADIOLOGIA E IMAGENOLOGIA	-	-	24.580,02	-	24.580,02	24.580,02
130705000000-GERENCIA DE ASSISTENCIA MULTIDISCIPLINAR	-	-	20.697,28	-	20.697,28	1.167.626,54
130705010000-NUCLEO DE PSICOLOGIA	-	-	86.173,86	-	86.173,86	86.173,86
130705020000-NUCLEO DE NUTRICA O E DIETETICA	-	-	268.101,77	-	268.101,77	268.101,77
130705030000-NUCLEO DE SERVICIO SOCIAL	-	-	24.861,47	-	24.861,47	24.861,47

130705040000-NUCLEO DE SAUDE FUNCIONAL	-	-	767.792,16	-	767.792,16	767.792,16
130706000000-GERENCIA DE ENFERMAGEM	-	-	122.368,68	-	122.368,68	122.368,68
130707000000-GERENCIA DE EMERGENCIA	-	-	1.423.819,95	-	1.423.819,95	1.423.819,95
130708000000-GERENCIA INTERNA DE REGULACAO	-	-	2.626,50	-	2.626,50	733.283,06
130708010000-NUCLEO DE AMBULATORIOS	-	-	503.644,13	-	503.644,13	503.644,13
130708020000-NUCLEO DE GESTAO DA INTERNACAO	-	-	127.039,06	-	127.039,06	127.039,06
130708030000-NUCLEO MATRIC. MARC DE CONSULTAS E PRONTUARIO DE PACIENTES	-	-	27.415,80	-	27.415,80	27.415,80
130708040000-NUCLEO DE RECEPCAO DE EMERGENCIA	-	-	37.054,12	-	37.054,12	37.054,12
130708050000-NUCLEO DE APOIO E REMOCAO DE PACIENTES	-	-	35.503,45	-	35.503,45	35.503,45
130709000000-GERENCIA DE ENSINO E PESQUISA	-	-	303.422,06	-	303.422,06	303.422,06
140000000000-SUBSECRETARIA DE LOGISTICA EM SAUDE	-	-	80.916,52	-	80.916,52	1.052.486,96
140100000000-DIRETORIA DE LOGISTICA	-	-	56.149,95	-	56.149,95	655.697,58
140101000000-GERENCIA DE ARMAZ E DIST DE MEDICAMENTOS E MATER LABORATOR.	-	-	383.714,74	-	383.714,74	383.714,74
140102000000-GERENCIA DE ARMAZ. E DISTRIB. DE MAT. MEDICO-HOSP. E ODONTO.	-	-	108.336,34	-	108.336,34	108.336,34
140103000000-GERENCIA DE ALMOXARIFADO CENTRAL	-	-	58.951,61	-	58.951,61	58.951,61
140105000000-GERENCIA DE ARMAZENAMENTO E DISTRIBUICAO DE OPME E DMI	-	-	48.544,94	-	48.544,94	48.544,94
140200000000-DIRETORIA DE PROGRAMACAO DE MEDICAM E INSUMOS PARA A SAUDE	-	-	23.831,76	-	23.831,76	193.225,38
140201000000-GERENCIA DE PROGRAMACAO DE MEDICAMENTOS E DE INSUMOS P LABOR	-	-	87.895,55	-	87.895,55	87.895,55
140202000000-GERENCIA DE PROGRAMACAO DE INSUMOS PARA A SAUDE	-	-	81.498,07	-	81.498,07	81.498,07
140300000000-DIRETORIA DE PROGRAMACAO DE ORTESES E PROTESES	-	-	43.594,90	-	43.594,90	122.647,48
140301000000-GERENCIA DE PROGRAMACAO DE ORTESES E PROTESES	-	-	79.052,58	-	79.052,58	79.052,58
150000000000-SUBSECRETARIA DE INFRAESTRUTRA EM SAUDE	-	-	139.523,65	-	139.523,65	1.159.460,97
150200000000-DIRETORIA DE APOIO OPERACIONAL	-	-	65.850,53	-	65.850,53	752.429,41
150201000000-GERENCIA DE SERVICOS DE APOIO OPERACIONAL	-	-	246.328,94	-	246.328,94	246.328,94

150202000000-GERENCIA DE TRANSPORTES	-	-	225.962,08	-	225.962,08	228.917,97
990090901300-NUCLEO DE TRANSPORTE	-	-	2.955,89	-	2.955,89	2.955,89
150206000000-GERENCIA DE HOTELARIA EM SAUDE	-	-	37.640,86	-	37.640,86	37.640,86
150600000000-DIRETORIA DE ENGENHARIA CLINICA	-	-	99.936,06	-	99.936,06	168.173,52
150602000000-GERENCIA DE EQUIPAMENTOS MEDICOS	-	-	18.312,14	-	18.312,14	18.312,14
150601000000-GERENCIA DE FISICA MEDICA	-	-	49.925,32	-	49.925,32	49.925,32
110202010000-GERENCIA DE SERVICOS GERAIS E MANUTENCAO PREDIAL	-	-	5.517,59	-	5.517,59	5.517,59
150300000000-DIRETORIA DE ENGENHARIA E ARQUITETURA EM SAUDE	-	-	4.752,99	-	4.752,99	4.752,99
150400000000-ASSESSORIA DE CONTROLE DE CONTRAPARTIDA DE ENSINO E SERVICOS	-	-	9.547,56	-	9.547,56	9.547,56
150700000000-DIRETORIA DE ENGENHARIA E ARQUITETURA	-	-	35.900,47	-	35.900,47	247.812,36
150701000000-GERENCIA DE APOIO A SERVICOS DE INFRAESTRUTURA	-	-	14.257,68	-	14.257,68	14.257,68
150702000000-GERENCIA DE PROJETOS DE ARQUITETURA, INSTALACOES E ESTRUTURA	-	-	197.654,21	-	197.654,21	197.654,21
990120200000-DIRETORIA DE ENGENHARIA CLINICA DE EQUIPAMENTOS MEDICOS	-	-	5.395,00	-	5.395,00	5.395,00
160000000000-HOSPITAL DE APOIO DE BRASILIA	-	-	40.827,17	-	40.827,17	3.681.688,94
160100000000-OUVIDORIA	-	-	6.691,50	-	6.691,50	6.691,50
160200000000-NUCLEO CONTROLE DE INFECCAO E DE EPIDEMIOLOGIA HOSPITALAR	-	-	10.133,53	-	10.133,53	10.133,53
160300000000-NUCLEO DE QUALIDADE E SEGURANCA DO PACIENTE	-	-	12.762,79	-	12.762,79	12.762,79
160400000000-NUCLEO DE CAPTACAO E ANALISE DE INFORMACOES DO SUS	-	-	7.780,13	-	7.780,13	7.780,13
160500000000-NUCLEO DE GESTAO DE CUSTOS	-	-	12.803,25	-	12.803,25	12.803,25
160600000000-NUCLEO DE PLANEJAMENTO, MONITORAMENTO E AVALIACAO	-	-	11.520,49	-	11.520,49	11.520,49
160700000000-DIRETORIA ADMINISTRATIVA	-	-	10.207,13	-	10.207,13	353.043,75
160701000000-NUCLEO DE GESTAO DE PESSOAS	-	-	20.517,17	-	20.517,17	20.517,17
160702000000-NUCLEO DE CONTROLE DE ESCALAS	-	-	9.153,20	-	9.153,20	9.153,20
160703000000-NUCLEO DE EDUCACAO PERMANENTE EM SAUDE	-	-	17.700,38	-	17.700,38	17.700,38
160704000000-NUCLEO DE ATIVIDADES GERAIS, MANUTENCAO PREDIAL E TRANSPORTE	-	-	83.722,24	-	83.722,24	83.722,24

160705000000-NUCLEO DE HOTELARIA EM SAUDE	-	-	57.768,77	-	57.768,77	57.768,77
160706000000-NUCLEO DE FARMACIA HOSPITALAR	-	-	117.506,81	-	117.506,81	117.506,81
160711000000-NUCLEO DE ORCAMENTO E FINANÇAS	-	-	13.630,94	-	13.630,94	13.630,94
160707000000-NUCLEO DE ENGENHARIA CLINICA E FISICA MEDICA	-	-	6.287,00	-	6.287,00	6.287,00
160708000000-NUCLEO DE ALMOXARIFADO	-	-	5.898,10	-	5.898,10	5.898,10
160709000000-NUCLEO DE PATRIMONIO E DOCUMENTACAO ADMINISTRATIVA	-	-	7.337,97	-	7.337,97	7.337,97
160710000000-NUCLEO DE TECNOLOGIA DA INFORMACAO	-	-	3.314,04	-	3.314,04	3.314,04
160800000000-DIRETORIA DE ATENCAO A SAUDE	-	-	168.943,74	-	168.943,74	3.213.928,46
160802000000-UNIDADE DE CUIDADOS PALIATIVOS	-	-	255.984,55	-	255.984,55	255.984,55
160803000000-UNIDADE DE GENETICA	-	-	683.074,05	-	683.074,05	683.074,05
160812000000-UNIDADE DE REABILITACAO E CUIDADOS PROLONGADOS	-	-	320.114,26	-	320.114,26	320.114,26
160813000000-GERENCIA DE ASSISTENCIA MULTIDISCIPLINAR E APOIO DIAGNOSTICO	-	-	280.507,04	-	280.507,04	1.745.031,31
160813010000-NUCLEO DE NUTRICAO E DIETETICA	-	-	185.695,92	-	185.695,92	185.695,92
160813020000-NUCLEO DE ENFERMAGEM	-	-	831.540,42	-	831.540,42	831.540,42
160813030000-NUCLEO DE SERVICO SOCIAL	-	-	85.745,81	-	85.745,81	85.745,81
160813040000-NUCLEO DE PATOLOGIA CLINICA	-	-	78.596,52	-	78.596,52	78.596,52
160813050000-NUCLEO DE FARMACIA CLINICA	-	-	48.605,16	-	48.605,16	48.605,16
160813060000-NUCLEO DE SAUDE FUNCIONAL	-	-	234.340,44	-	234.340,44	234.340,44
160814000000-GERENCIA INTERNA DE REGULACAO	-	-	40.780,55	-	40.780,55	40.780,55
160900000000-NUCLEO DE ENSINO E PESQUISA	-	-	12.197,87	-	12.197,87	12.197,87
170000000000-SECRETARIA ADJUNTA DE GESTAO EM SAUDE	-	-	44.789,91	-	44.789,91	44.789,91
180000000000-SECRETARIA ADJUNTA DE ASSISTENCIA A SAUDE	-	-	65.180,12	-	65.180,12	65.180,12
200000000000-CONTROLADORIA SETORIAL DE SAUDE	-	-	33.703,78	-	33.703,78	1.052.133,83
200100000000-ASSESSORIA DE ACOMPANHAMENTO DE DILIGENCIA DE ORGAO DE CONTR	-	-	20.493,25	-	20.493,25	20.493,25
200200000000-UNIDADE SETORIAL DE CONTROLE INTERNO	-	-	19.285,99	-	19.285,99	56.048,13

200302000000-GERENCIA DE TRIAGEM E CONTROLE DE QUALIDADE	-	-	36.762,14	-	36.762,14	36.762,14
200300000000-UNIDADE SETORIAL OUVIDORIA	-	-	33.505,78	-	33.505,78	41.042,79
200301000000-GERENCIA DE ACOMPANHAMENTO DE OUVIDORIAS	-	-	7.537,01	-	7.537,01	7.537,01
200500000000-UNIDADE SETORIAL DE CORREICAO ADMINISTRATIVA	-	-	143.929,20	-	143.929,20	873.781,54
200501000000-DIRETORIA DE PROCEDIMENTOS ADM DISCIPLINARES E DE FORNECEDOR	-	-	371.483,84	-	371.483,84	371.483,84
200502000000-DIRETORIA DE TOMADA DE CONTAS ESPECIAL	-	-	133.581,77	-	133.581,77	133.581,77
200503000000-DIRETORIA DE CONCILIAÇÃO DE MEDIAÇÃO CONSENSUAL DE CONFLITOS	-	-	40.588,13	-	40.588,13	40.588,13
200504000000-DIRETORIA DE PROCESSOS ADM. RESPONSABILIZAÇÃO FORNECEDORES	-	-	18.994,72	-	18.994,72	18.994,72
200505000000-DIRETORIA DE ANALISE PREVIA E PROCEDIMENTOS PRELIMINARES	-	-	165.203,88	-	165.203,88	165.203,88
200400000000-UNIDADE SETORIAL DE TRANSPARENCIA E CONTROLE SOCIAL	-	-	9.933,01	-	9.933,01	27.064,34
200401000000-DIRETORIA DE TRANSPARENCIA ATIVA E PASSIVA	-	-	5.204,68	-	5.204,68	5.204,68
200402000000-DIRETORIA DE CONTROLE SOCIAL	-	-	11.926,65	-	11.926,65	11.926,65
210000000000-HOSPITAL SAO VICENTE DE PAULO	-	-	102.225,74	-	102.225,74	2.749.568,48
210100000000-OUVIDORIA	-	-	5.324,21	-	5.324,21	5.324,21
210200000000-NUCLEO CONTROLE DE INFECÇÃO E DE EPIDEMIOLOGIA HOSPITALAR	-	-	18.725,71	-	18.725,71	18.725,71
210300000000-NUCLEO DE QUALIDADE E SEGURANCA DO PACIENTE	-	-	4.933,50	-	4.933,50	4.933,50
210400000000-NUCLEO DE CAPTACAO E ANALISE DE INFORMACOES DO SUS	-	-	30.016,72	-	30.016,72	30.016,72
210500000000-NUCLEO DE GESTAO DE CUSTOS	-	-	4.483,58	-	4.483,58	4.483,58
210600000000-NUCLEO DE PLANEJAMENTO, MONITORAMENTO E AVALIACAO	-	-	5.975,33	-	5.975,33	5.975,33
210700000000-DIRETORIA ADMINISTRATIVA	-	-	48.255,71	-	48.255,71	467.637,58
210701000000-NUCLEO DE GESTAO DE PESSOAS	-	-	57.694,04	-	57.694,04	57.694,04
210702000000-NUCLEO DE CONTROLE DE ESCALAS	-	-	4.804,74	-	4.804,74	4.804,74
210703000000-NUCLEO DE EDUCACAO PERMANENTE EM SAUDE	-	-	22.990,96	-	22.990,96	22.990,96
210704000000-NUCLEO DE ATIVIDADES GERAIS E MANUTENCAO PREDIAL	-	-	36.074,43	-	36.074,43	36.074,43

210705000000-NUCLEO DE HOTELARIA EM SAUDE	-	-	72.089,52	-	72.089,52	72.089,52
210706000000-NUCLEO DE FARMACIA HOSPITALAR	-	-	68.193,65	-	68.193,65	68.193,65
210707000000-NUCLEO DE TRANSPORTE	-	-	104.054,12	-	104.054,12	104.054,12
210708000000-NUCLEO DE ALMOXARIFADO	-	-	9.813,15	-	9.813,15	9.813,15
210709000000-NUCLEO DE PATRIMONIO E DOCUMENTACAO ADMINISTRATIVA	-	-	6.583,83	-	6.583,83	6.583,83
210710000000-NUCLEO DE TECNOLOGIA DA INFORMACAO	-	-	10.429,38	-	10.429,38	10.429,38
210711000000-NUCLEO DE ORCAMENTO E FINANÇAS	-	-	26.654,05	-	26.654,05	26.654,05
210800000000-DIRETORIA DE ATENCAO A SAUDE	-	-	619.782,88	-	619.782,88	2.110.246,11
210807000000-NUCLEO DE MATR. MARCACAO DE CONSULTAS E PRONT. DE PACIENTES	-	-	73.083,79	-	73.083,79	73.083,79
210806000000-NUCLEO DE FARMACIA CLINICA	-	-	31.910,04	-	31.910,04	31.910,04
210804000000-NUCLEO DE NUTRICAO E DIETETICA	-	-	120.182,38	-	120.182,38	120.182,38
210803000000-NUCLEO DE ENFERMAGEM	-	-	1.079.172,52	-	1.079.172,52	1.079.172,52
210802000000-NUCLEO DE ATIVIDADES TERAPEUTICAS	-	-	46.123,84	-	46.123,84	46.123,84
210801000000-NUCLEO DE EMERGENCIA	-	-	43.495,30	-	43.495,30	43.495,30
210805000000-NUCLEO DE SERVICO SOCIAL	-	-	96.495,36	-	96.495,36	96.495,36
340000000000-SUPERINTENDENCIA DA REGIAO DE SAUDE CENTRAL	-	-	107.247,51	-	107.247,51	30.475.965,86
340400000000-DIRETORIA DO HOSPITAL REGIONAL DA ASA NORTE	-	-	240.250,02	-	240.250,02	16.529.389,60
340401000000-OUIDORIA	-	-	7.381,85	-	7.381,85	7.381,85
340402000000-NUCLEO DE CONTROLE DE INFECCAO HOSPITALAR	-	-	41.455,66	-	41.455,66	41.455,66
340403000000-NUCLEO HOSPITALAR DE EPIDEMIOLOGIA	-	-	128.464,73	-	128.464,73	128.464,73
340404000000-NUCLEO DE QUALIDADE E SEGURANCA DO PACIENTE	-	-	21.993,56	-	21.993,56	21.993,56
340408000000-NUCLEO DE CRECHE	-	-	56.078,22	-	56.078,22	56.078,22
340425000000-GERENCIA DE EMERGENCIA	-	-	1.158.256,55	-	1.158.256,55	1.158.256,55
340426000000-GERENCIA DE ENFERMAGEM	-	-	212.532,19	-	212.532,19	212.532,19
340427010000-NUCLEO DE BANCO DE LEITE HUMANO	-	-	90.435,53	-	90.435,53	90.435,53
340427020000-NUCLEO DE HEMATOLOGIA E HEMOTERAPIA	-	-	305.500,57	-	305.500,57	305.500,57

340427030000-NUCLEO DE PATOLOGIA CLINICA	-	-	574.095,90	-	574.095,90	574.095,90
340427040000-NUCLEO DE RADIOLOGIA E IMAGENOLOGIA	-	-	553.311,75	-	553.311,75	553.311,75
340427050000-NUCLEO DE CITOPATOLOGIA E ANATOMIA PATOLOGICA	-	-	229.487,67	-	229.487,67	229.487,67
340427060000-NUCLEO DE FARMACIA CLINICA	-	-	70.546,13	-	70.546,13	70.546,13
340427070000-NUCLEO DE NUTRICAÇÃO E DIETETICA	-	-	425.458,04	-	425.458,04	425.458,04
340427080000-NUCLEO DE SAUDE FUNCIONAL	-	-	811.281,72	-	811.281,72	811.281,72
340427090000-NUCLEO DE SERVICIO SOCIAL	-	-	226.009,01	-	226.009,01	226.009,01
340428000000-GERENCIA INTERNA DE REGULACAO	-	-	53.675,75	-	53.675,75	449.729,27
340428010000-NUCLEO DE RECEPCAO DE EMERGENCIA	-	-	150.999,25	-	150.999,25	150.999,25
340428020000-NUCLEO MATRIC. MARC CONSULTAS E PRONTUARIO DE PACIENTES	-	-	60.325,59	-	60.325,59	60.325,59
340428030000-NUCLEO DE GESTAO DA INTERNACAO	-	-	94.160,67	-	94.160,67	94.160,67
340428040000-NUCLEO DE APOIO E REMOCAO DE PACIENTES	-	-	90.568,01	-	90.568,01	90.568,01
340429000000-GERENCIA DE ASSISTENCIA CLINICA	-	-	36.510,83	-	36.510,83	3.623.809,62
340429010000-UNIDADE DE CARDIOLOGIA	-	-	59.957,92	-	59.957,92	59.957,92
340429030000-UNIDADE DE MEDICINA INTERNA	-	-	1.263.791,31	-	1.263.791,31	1.263.791,31
340429040000-UNIDADE DE NEONATOLOGIA	-	-	525.825,56	-	525.825,56	525.825,56
340429050000-UNIDADE DE PEDIATRIA	-	-	579.673,43	-	579.673,43	579.673,43
340429060000-UNIDADE DE PNEUMOLOGIA	-	-	135.388,71	-	135.388,71	135.388,71
340429070000-UNIDADE DE TERAPIA INTENSIVA ADULTO	-	-	668.150,57	-	668.150,57	668.150,57
340429080000-NUCLEO REGIONAL DE ATENCAO DOMICILIAR	-	-	354.511,29	-	354.511,29	354.511,29
340430000000-GERENCIA DE ASSISTENCIA CIRURGICA	-	-	5.466,67	-	5.466,67	7.103.152,50
340430010000-UNIDADE DE ANESTESIOLOGIA E MEDICINA PERIOPERATORIA	-	-	623.849,75	-	623.849,75	623.849,75
340430020000-UNIDADE DE CENTRO CIRURGICO	-	-	459.634,70	-	459.634,70	459.634,70
340430030000-UNIDADE DE CENTRO OBSTETRICO	-	-	421.629,38	-	421.629,38	421.629,38
340430040000-UNIDADE DE CIRURGIA GERAL	-	-	935.155,21	-	935.155,21	935.155,21

340430050000-UNIDADE DE CIRURGIAS PLASTICAS	-	-	812.455,76	-	812.455,76	812.455,76
340430060000-UNIDADE DE CLINICAS CIRURGICAS	-	-	1.121.766,52	-	1.121.766,52	1.121.766,52
340430070000-UNIDADE DE GINECOLOGIA E OBSTETRICIA	-	-	1.091.614,40	-	1.091.614,40	1.091.614,40
340430080000-UNIDADE DE ODONTOLOGIA	-	-	423.726,39	-	423.726,39	423.726,39
340430090000-UNIDADE DE OFTALMOLOGIA	-	-	256.192,12	-	256.192,12	256.192,12
340430100000-UNIDADE DE QUEIMADOS	-	-	951.661,60	-	951.661,60	951.661,60
340440100000-NUCLEO DE CAPTACAO E ANALISE DE INFORMACOES DO SUS	-	-	189.525,38	-	189.525,38	189.525,38
340440200000-NUCLEO DE GESTAO DE CUSTOS	-	-	10.633,73	-	10.633,73	10.633,73
340100000000-NUCLEO DE ENSINO E PESQUISA	-	-	213.113,30	-	213.113,30	213.113,30
340200000000-NUCLEO DE PREVENCAO E ASSISTENCIA A SITUACOES DE VIOLENCIA	-	-	176.894,66	-	176.894,66	176.894,66
340300000000-DIRETORIA ADMINISTRATIVA	-	-	46.020,82	-	46.020,82	1.435.561,87
340301000000-GERENCIA DE ORCAMENTO E FINANÇAS	-	-	8.624,74	-	8.624,74	8.624,74
340302000000-GERENCIA DE PESSOAS	-	-	34.384,53	-	34.384,53	238.066,55
340302010000-NUCLEO DE CONTROLE DE ESCALAS	-	-	16.347,45	-	16.347,45	16.347,45
340302020000-NUCLEO DE EDUCACAO PERMANENTE EM SAUDE	-	-	30.950,39	-	30.950,39	30.950,39
340302030000-NUCLEO GESTAO DE PESSOAS UNID. ATENCAO ESPEC. ASA NORTE	-	-	78.083,30	-	78.083,30	78.083,30
340302040000-NUCLEO SEGURANCA HIGIENE E MEDICINA DO TRABALHO NA ASA NORTE	-	-	62.112,91	-	62.112,91	62.112,91
340302050000-NUCLEO GESTAO PESSOAS DAS UNID ATENC.PRIMARIA REGIAO CENTRAL	-	-	16.187,97	-	16.187,97	16.187,97
340303000000-GERENCIA APOIO OPER. UNID. DE ATENCAO ESPEC. NA ASA NORTE	-	-	66.165,46	-	66.165,46	1.112.187,13
340303090000-NUCLEO DE TECNOLOGIA DA INFORMACAO	-	-	1.712,95	-	1.712,95	1.712,95
340303080000-NUCLEO DE TRANSPORTE	-	-	161.708,48	-	161.708,48	161.708,48
340303010000-NUCLEO DE ATIVIDADES GERAIS E MANUTENCAO PREDIAL	-	-	179.431,34	-	179.431,34	179.431,34
340303020000-NUCLEO DE HOTELARIA EM SAUDE	-	-	95.468,04	-	95.468,04	95.468,04
340303030000-NUCLEO DE FARMACIA HOSPITALAR	-	-	326.777,37	-	326.777,37	326.777,37
340303050000-NUCLEO DE ALMOXARIFADO	-	-	28.573,41	-	28.573,41	28.573,41

340303060000-NUCLEO DE MATERIAL ESTERILIZADO	-	-	241.716,35	-	241.716,35	241.716,35
340303070000-NUCLEO DE PATRIMONIO E DOCUMENTACAO ADMINISTRATIVA	-	-	10.633,73	-	10.633,73	10.633,73
340304000000-GERENCIA APOIO OPER. UNID. ATENCAO PRIMARIA REGIAO CENTRAL	-	-	1.929,58	-	1.929,58	30.662,63
340304020000-NUCLEO DE LOGISTICA FARMACEUTICA	-	-	18.054,84	-	18.054,84	18.054,84
340304030000-NUCLEO DE HOTELARIA EM SAUDE	-	-	1.712,95	-	1.712,95	1.712,95
340304040000-NUCLEO DE ALMOXARIFADO	-	-	1.108,45	-	1.108,45	1.108,45
340304050000-NUCLEO DE PATRIMONIO E DOCUMENTACAO ADMINISTRATIVA	-	-	7.856,81	-	7.856,81	7.856,81
340500000000-DIRETORIA REGIONAL DE ATENCAO PRIMARIA A SAUDE	-	-	91.951,03	-	91.951,03	5.664.126,78
340501000000-NUCLEO DE VIGILANCIA EPIDEMIOLOGICA E IMUNIZACAO	-	-	214.175,58	-	214.175,58	214.175,58
340502000000-GERENCIA DE PLANEJAMENTO, MONITORAMENTO E AVALIACAO	-	-	21.732,70	-	21.732,70	47.436,59
340502010000-NUCLEO DE CAPTACAO E ANALISE DE INFORMACOES DO SUS	-	-	12.764,55	-	12.764,55	12.764,55
340502020000-NUCLEO DE GESTAO DE CUSTOS	-	-	12.939,34	-	12.939,34	12.939,34
340504000000-GERENCIA DE AREAS PROGRAMATICAS DE ATENCAO PRIMARIA A SAUDE	-	-	93.052,55	-	93.052,55	93.052,55
340505000000-GERENCIA DE ENFERMAGEM	-	-	64.683,93	-	64.683,93	64.683,93
340506000000-GERENCIA DE REGULACAO DA REGIAO DE SAUDE CENTRAL	-	-	48.421,86	-	48.421,86	48.421,86
340507000000-GERENCIA DE SERVICOS DE ATENCAO PRIMARIA N 1 DO CRUZEIRO	-	-	624.493,59	-	624.493,59	624.493,59
340508000000-GERENCIA DE SERVICOS DE ATENCAO PRIMARIA N 2 DO CRUZEIRO	-	-	647.711,96	-	647.711,96	647.711,96
340509000000-GERENCIA DE SERVICOS DE ATENCAO PRIMARIA N 1 DO LAGO NORTE	-	-	609.539,65	-	609.539,65	609.539,65
340510000000-GERENCIA DE SERVICOS DE ATENCAO PRIMARIA N 1 DA ASA NORTE	-	-	459.239,53	-	459.239,53	459.239,53
340512000000-GERENCIA DE SERVICOS DE ATENCAO PRIMARIA N 2 DA ASA NORTE	-	-	707.457,29	-	707.457,29	707.457,29
340513000000-GERENCIA DE SERVICOS DE ATENCAO PRIMARIA N 3 DA ASA NORTE	-	-	523.231,79	-	523.231,79	523.231,79
340514000000-GERENCIA DE SERVICOS DE ATENCAO PRIMARIA DO VARJAO	-	-	559.914,75	-	559.914,75	559.914,75
340515000000-GERENCIA DE ACESSO E QUALIDADE EM ATENCAO PRIMARIA A SAUDE	-	-	21.961,38	-	21.961,38	21.961,38
340516000000-GERENCIA DE SERVICOS DE ATENCAO PRIMARIA N 1 DA ASA SUL	-	-	950.855,30	-	950.855,30	950.855,30

341100000000-ASSESSORIA DE PLANEJAMENTO EM SAUDE	-	-	20.200,08	-	20.200,08	20.200,08
341200000000-DIRETORIA REGIONAL DE ATENCAO SECUNDARIA	-	-	80.669,73	-	80.669,73	6.329.432,06
340800000000-CENTRO DE ATENCAO PSICOSSOCIAL - CAPS III ASA NORTE	-	-	11.379,87	-	11.379,87	11.379,87
341201000000-GERENCIA DE PLANEJAMENTO, MONITORAMENTO E AVALIACAO	-	-	21.829,66	-	21.829,66	33.831,09
341201010000-NUCLEO DE CAPTACAO E ANALISE DE INFORMACOES DO SUS	-	-	5.901,50	-	5.901,50	5.901,50
341201020000-NUCLEO DE GESTAO DE CUSTOS	-	-	6.099,93	-	6.099,93	6.099,93
341202000000-CENTRO DE ATENCAO PSICOSSOCIAL CAPS AD RODOVIARIA	-	-	365.983,62	-	365.983,62	365.983,62
341203000000-CENTRO DE ATENCAO PSICOSSOCIAL CAPS III BRASILIA	-	-	189.905,62	-	189.905,62	189.905,62
341204000000-CENTRO DE ATENCAO PSICOSSOCIAL CAPS I BRASILIA	-	-	196.521,30	-	196.521,30	196.521,30
341205000000-CENTRO DE ORIENTACAO MEDICO PSICOPEDAGOGICA	-	-	532.172,18	-	532.172,18	532.172,18
341206000000-ADOLESCENTRO	-	-	852.082,74	-	852.082,74	852.082,74
341207000000-HOSPITAL DIA	-	-	926.249,46	-	926.249,46	926.249,46
341207010000-NUCLEO DE TESTAGEM E ACONSELHAMENTO	-	-	12.549,24	-	12.549,24	12.549,24
341208000000-CENTRO ESPECIALIZADO EM DIABETES, OBESIDADE E HIPERTENSAO	-	-	355.267,88	-	355.267,88	355.267,88
341209000000-GERENCIA DE SERVICOS DE ATENCAO SECUNDARIA 1	-	-	1.073.318,80	-	1.073.318,80	1.073.318,80
341210000000-GERENCIA DE SERVICOS DE ATENCAO SECUNDARIA 2	-	-	742.278,99	-	742.278,99	742.278,99
341210020000-CENTRO DE ESPECIALIDADES ODONTOLOGICAS - ASA SUL - UNID.I	-	-	224.639,11	-	224.639,11	224.639,11
341211000000-GERENCIA DE SERVICOS DE ATENCAO SECUNDARIA 3	-	-	732.582,43	-	732.582,43	732.582,43
350000000000-SUPERINTENDENCIA DA REGIAO DE SAUDE CENTRO-SUL	-	-	76.902,30	-	76.902,30	18.022.097,61
350100000000-NUCLEO DE ENSINO E PESQUISA	-	-	9.888,42	-	9.888,42	9.888,42
350200000000-NUCLEO DE PREVENCAO E ASSISTENCIA A SITUACOES DE VIOLENCIA	-	-	74.450,11	-	74.450,11	74.450,11
350300000000-DIRETORIA ADMINISTRATIVA	-	-	7.755,30	-	7.755,30	1.062.368,40
350306000000-GERENCIA APOIO OPERAC. UNID. ATENCAO PRIMARIA REG CENTRO-SUL	-	-	13.999,14	-	13.999,14	207.426,91
350306010000-NUCLEO DE ATIVIDADES GERAIS, MANUTENCAO PREDIAL E TRANSPORTE	-	-	66.592,87	-	66.592,87	66.592,87

350306020000-NUCLEO DE LOGISTICA FARMACEUTICA	-	-	68.785,01	-	68.785,01	68.785,01
350306030000-NUCLEO DE HOTELARIA EM SAUDE	-	-	11.172,34	-	11.172,34	11.172,34
350306040000-NUCLEO DE ALMOXARIFADO	-	-	10.494,11	-	10.494,11	10.494,11
350306050000-NUCLEO DE PATRIMONIO E DOCUMENTACAO ADMINISTRATIVA	-	-	26.857,89	-	26.857,89	26.857,89
350306060000-NUCLEO DE TECNOLOGIA DA INFORMACAO	-	-	9.525,55	-	9.525,55	9.525,55
350305000000-GERENCIA APOIO OPERAC. DAS UNID. ATENCAO ESPECIALIZADA GUARA	-	-	16.974,29	-	16.974,29	482.565,76
350305010000-NUCLEO DE ATIVIDADES GERAIS E MANUTENCAO PREDIAL	-	-	77.310,26	-	77.310,26	77.310,26
350305020000-NUCLEO DE HOTELARIA EM SAUDE	-	-	81.255,21	-	81.255,21	81.255,21
350305030000-NUCLEO DE FARMACIA HOSPITALAR	-	-	62.925,07	-	62.925,07	62.925,07
350305040000-NUCLEO DE ENGENHARIA CLINICA E FISICA MEDICA	-	-	6.391,45	-	6.391,45	6.391,45
350305050000-NUCLEO DE ALMOXARIFADO	-	-	20.365,84	-	20.365,84	20.365,84
350305060000-NUCLEO DE PATRIMONIO E DOCUMENTACAO ADMINISTRATIVA	-	-	5.509,67	-	5.509,67	5.509,67
350305070000-NUCLEO DE TRANSPORTE	-	-	99.571,50	-	99.571,50	99.571,50
350305080000-NUCLEO DE TECNOLOGIA DA INFORMACAO	-	-	6.159,08	-	6.159,08	6.159,08
350305090000-NUCLEO DE MATERIAL ESTERILIZADO	-	-	106.103,39	-	106.103,39	106.103,39
350303000000-GERENCIA PESSOAS UNID ATENCAO PRIMARIA REG CENTRO-SUL	-	-	22.622,79	-	22.622,79	207.355,74
350303010000-NUCLEO DE CONTROLE DE ESCALAS	-	-	41.699,03	-	41.699,03	41.699,03
350303020000-NUCLEO DE GESTAO PESSOAS UNID. ATENC. PRIM. REG. CENTRO-SUL	-	-	43.090,44	-	43.090,44	43.090,44
350303030000-NUCLEO SEG. HIGIENE E MEDICINA DO TRAB NO NUCLEO BANDEIRANTE	-	-	83.654,85	-	83.654,85	83.654,85
350303040000- NUCLEO DE GES DE PES DAS UN DA ATEN SECUN DA REG CENTRO-SUL	-	-	16.288,63	-	16.288,63	16.288,63
350301000000-GERENCIA DE ORCAMENTO E FINANÇAS	-	-	34.344,80	-	34.344,80	34.344,80
350302000000-GERENCIA PESSOAS DAS UNID. ATENCAO ESPEC. REGIAO CENTRO-SUL	-	-	7.217,33	-	7.217,33	122.919,89
350302010000-NUCLEO DE CONTROLE DE ESCALAS	-	-	16.404,28	-	16.404,28	16.404,28
350302020000-NUCLEO DE EDUCACAO PERMANENTE EM SAUDE	-	-	11.738,81	-	11.738,81	11.738,81

350302040000-NUCLEO GESTAO DE PESSOAS DAS UNID. ATENCAO ESPECIALIZ. GUARA	-	-	45.466,27	-	45.466,27	45.466,27
350302060000-NUCLEO DE SEGURANCA, HIGIENE E MEDICINA DO TRABALHO NO GUARA	-	-	42.093,20	-	42.093,20	42.093,20
350500000000-DIRETORIA DO HOSPITAL REGIONAL DO GUARA	-	-	74.165,31	-	74.165,31	3.301.492,65
350516000000-GERENCIA DE PLANEJAMENTO, MONITORAMENTO E AVALIACAO	-	-	11.062,25	-	11.062,25	43.274,35
350516010000-NUCLEO DE CAPTACAO E ANALISE DE INFORMACOES DO SUS	-	-	26.745,43	-	26.745,43	26.745,43
350516020000-NUCLEO DE GESTAO DE CUSTOS	-	-	5.466,67	-	5.466,67	5.466,67
350515000000-GERENCIA DE ASSISTENCIA CLINICA	-	-	116.430,61	-	116.430,61	475.149,49
350515050000-NUCLEO REGIONAL DE ATENCAO DOMICILIAR	-	-	358.718,88	-	358.718,88	358.718,88
350514000000-GERENCIA INTERNA DE REGULACAO	-	-	8.334,90	-	8.334,90	165.466,14
350514010000-NUCLEO DE RECEPCAO DE EMERGENCIA	-	-	61.090,09	-	61.090,09	61.090,09
350514020000-NUCLEO MATRIC. MARC DE CONSULTAS E PRONTUARIO DE PACIENTES	-	-	39.327,02	-	39.327,02	39.327,02
350514030000-NUCLEO DE GESTAO DA INTERNACAO	-	-	9.775,61	-	9.775,61	9.775,61
350514040000-NUCLEO DE APOIO E REMOCAO DE PACIENTES	-	-	46.938,52	-	46.938,52	46.938,52
350501000000-OUVIDORIA	-	-	14.629,34	-	14.629,34	14.629,34
350502000000-NUCLEO DE CONTROLE DE INFECCAO HOSPITALAR	-	-	53.351,34	-	53.351,34	53.351,34
350503000000-NUCLEO HOSPITALAR DE EPIDEMIOLOGIA	-	-	34.644,29	-	34.644,29	34.644,29
350504000000-NUCLEO DE QUALIDADE E SEGURANCA DO PACIENTE	-	-	25.266,29	-	25.266,29	25.266,29
350512000000-GERENCIA DE ENFERMAGEM	-	-	565.065,08	-	565.065,08	565.065,08
350513000000-GERENCIA DE ASSISTENCIA MULTIDISCIPLINAR E APOIO DIAGNOSTICO	-	-	22.413,65	-	22.413,65	938.085,57
350513010000-NUCLEO DE PATOLOGIA CLINICA	-	-	356.953,09	-	356.953,09	356.953,09
350513020000-NUCLEO DE RADIOLOGIA E IMAGENOLOGIA	-	-	305.986,97	-	305.986,97	305.986,97
350513030000-NUCLEO DE FARMACIA CLINICA	-	-	14.140,69	-	14.140,69	14.140,69
350513040000-NUCLEO DE NUTRICAO E DIETETICA	-	-	78.704,07	-	78.704,07	78.704,07
350513050000-NUCLEO DE SAUDE FUNCIONAL	-	-	86.006,56	-	86.006,56	86.006,56

350513060000-NUCLEO DE SERVICO SOCIAL	-	-	73.880,54	-	73.880,54	73.880,54
350511000000-GERENCIA DE EMERGENCIA	-	-	912.395,45	-	912.395,45	912.395,45
350600000000-DIRETORIA REGIONAL DE ATENCAO PRIMARIA A SAUDE	-	-	53.098,00	-	53.098,00	8.961.515,04
350601000000-NUCLEO DE VIGILANCIA EPIDEMIOLOGICA E IMUNIZACAO	-	-	196.103,87	-	196.103,87	196.103,87
350602000000-GERENCIA DE PLANEJAMENTO, MONITORAMENTO E AVALIACAO	-	-	60.527,17	-	60.527,17	85.213,44
350602010000-NUCLEO DE CAPTACAO E ANALISE DE INFORMACOES DO SUS	-	-	16.416,79	-	16.416,79	16.416,79
350602020000-NUCLEO DE GESTAO DE CUSTOS	-	-	8.269,48	-	8.269,48	8.269,48
350604000000-GERENCIA DE AREAS PROGRAMATICAS DE ATENCAO PRIMARIA A SAUDE	-	-	137.163,68	-	137.163,68	137.163,68
350605000000-GERENCIA DE ENFERMAGEM	-	-	31.418,25	-	31.418,25	31.418,25
350606000000-GERENCIA DE REGULACAO DA REGIAO DE SAUDE CENTRO-SUL	-	-	80.007,98	-	80.007,98	80.007,98
350610000000-GERENCIA DE SERVICOS DE ATENCAO PRIMARIA N 1 DO GUARA	-	-	722.744,92	-	722.744,92	722.744,92
350611000000-GERENCIA DE SERVICOS DE ATENCAO PRIMARIA N 2 DO GUARA	-	-	857.134,61	-	857.134,61	857.134,61
350612000000-GERENCIA DE SERVICOS DE ATENCAO PRIMARIA N 3 DO GUARA	-	-	813.174,95	-	813.174,95	813.174,95
350613000000-GERENCIA DE SERVICOS DE ATENCAO PRIMARIA N 1 DA ESTRUTURAL	-	-	1.297.426,30	-	1.297.426,30	1.297.426,30
350614000000-GERENCIA DE SERVICOS DE ATENCAO PRIMARIA N 4 DO GUARA	-	-	559.335,52	-	559.335,52	559.335,52
350615000000-GERENCIA DE SERV. DE ATENCAO PRIMARIA N 1 DA CANDANGOLANDIA	-	-	586.650,94	-	586.650,94	586.650,94
350616000000-GERENCIA DE SERV. DE ATENCAO PRIMARIA N 1 DO N. BANDEIRANTE	-	-	780.429,03	-	780.429,03	780.429,03
350617000000-GERENCIA DE SERV. DE ATENCAO PRIMARIA N 1 DO RIACHO FUNDO I	-	-	764.800,80	-	764.800,80	764.800,80
350618000000-GERENCIA DE SERV. DE ATENCAO PRIMARIA N 1 DO RIACHO FUNDO II	-	-	845.451,84	-	845.451,84	845.451,84
350619000000-GERENCIA DE SERV. DE ATENCAO PRIMARIA N 2 DO RIACHO FUNDO II	-	-	644.787,28	-	644.787,28	644.787,28
350620000000-GERENCIA DE SERVICOS DE ATENCAO PRIMARIA N 2 RIACHO FUNDO I	-	-	436.565,92	-	436.565,92	436.565,92
350630000000-GERENCIA DE ACESSO E QUALIDADE EM ATENCAO PRIMARIA A SAUDE	-	-	52.840,87	-	52.840,87	52.840,87

351300000000-ASSESSORIA DE PLANEJAMENTO EM SAUDE	-	-	17.166,84	-	17.166,84	17.166,84
351400000000-DIRETORIA REGIONAL DE ATENCAO SECUNDARIA	-	-	41.149,39	-	41.149,39	4.535.480,69
351500000000-CENTRO DE ATENCAO PSICOSSOCIAL CAPS AD GUARA	-	-	272.994,39	-	272.994,39	272.994,39
351401000000-GERENCIA DE PLANEJAMENTO, MONITORAMENTO E AVALIACAO	-	-	12.605,91	-	12.605,91	29.521,96
351401010000-NUCLEO DE CAPTACAO E ANALISE DE INFORMACOES DO SUS	-	-	8.555,67	-	8.555,67	8.555,67
351401020000-NUCLEO DE GESTAO DE CUSTOS	-	-	8.360,38	-	8.360,38	8.360,38
351600000000-CENTRO DE ATENCAO PSICOSSOCIAL CAPS III RIACHO FUNDO	-	-	304.597,36	-	304.597,36	304.597,36
351700000000-INSTITUTO DE SAUDE MENTAL	-	-	539.372,92	-	539.372,92	539.372,92
351800000000-UPA NUCLEO BANDEIRANTE	-	-	1.375.685,46	-	1.375.685,46	1.375.685,46
351900000000-GERENCIA DE SERVICOS DE ATENCAO SECUNDARIA1	-	-	533.843,59	-	533.843,59	533.843,59
351901000000-POLICLINICA - RIACHO FUNDO I - UNIDADE I	-	-	4.518,75	-	4.518,75	4.518,75
352000000000-GERENCIA DE SERVICOS DE ATENCAO SECUNDARIA 2	-	-	1.284.047,68	-	1.284.047,68	1.284.047,68
352001000000-LABORATORIO REGIONAL DO GUARA	-	-	135.609,37	-	135.609,37	135.609,37
352003000000-POLICLINICA - GUARA I	-	-	14.139,82	-	14.139,82	14.139,82
990170000000-CONSELHO DE SAUDE DO DISTRITO FEDERAL	-	-	10.287,75	-	10.287,75	10.287,75
360000000000-SUPERINTENDENCIA DA REGIAO DE SAUDE OESTE	-	-	65.520,21	-	65.520,21	34.817.797,50
360100000000-NUCLEO DE ENSINO E PESQUISA	-	-	32.971,23	-	32.971,23	32.971,23
360200000000-NUCLEO DE PREVENCAO E ASSISTENCIA A SITUACOES DE VIOLENCIA	-	-	109.990,10	-	109.990,10	109.990,10
360300000000-DIRETORIA ADMINISTRATIVA	-	-	38.009,05	-	38.009,05	2.220.337,69
360301000000-GERENCIA DE ORCAMENTO E FINANÇAS	-	-	9.113,79	-	9.113,79	9.113,79
360302000000-GERENCIA DE PESSOAS	-	-	43.381,50	-	43.381,50	490.320,76
360302070000-NUCLEO GESTAO DE PESSOAS UNID. ATENCAO PRIMARIA REGIAO OESTE	-	-	42.588,80	-	42.588,80	42.588,80
360302060000-NUCLEO SEGURANCA, HIGIENE E MED. DO TRABALHO EM BRAZLANDIA	-	-	93.385,82	-	93.385,82	93.385,82
360302050000-NUCLEO SEGURANCA, HIGIENE E MED DO TRABALHO NA CEILANDIA	-	-	88.540,40	-	88.540,40	88.540,40

360302040000-NUCLEO GESTAO PESSOAS DAS UNID. ATENCAO ESPEC. BRAZLANDIA	-	-	47.398,83	-	47.398,83	47.398,83
360302030000-NUCLEO GESTAO PESSOAS DAS UNID. ATENCAO ESPEC. CEILANDIA	-	-	88.373,94	-	88.373,94	88.373,94
360302020000-NUCLEO DE EDUCACAO PERMANENTE EM SAUDE	-	-	49.406,92	-	49.406,92	49.406,92
360302010000-NUCLEO DE CONTROLE DE ESCALAS	-	-	37.244,55	-	37.244,55	37.244,55
360303000000-GERENCIA APOIO OPERAC. DAS UNID. ATENCAO ESPEC. CEILANDIA	-	-	76.930,89	-	76.930,89	1.058.950,75
360303010000-NUCLEO DE ATIVIDADES GERAIS E MANUTENCAO PREDIAL	-	-	179.390,32	-	179.390,32	179.390,32
360303020000-NUCLEO DE HOTELARIA EM SAUDE	-	-	154.791,82	-	154.791,82	154.791,82
360303030000-NUCLEO DE FARMACIA HOSPITALAR	-	-	144.320,33	-	144.320,33	144.320,33
360303050000-NUCLEO DE ALMOXARIFADO	-	-	26.862,84	-	26.862,84	26.862,84
360303060000-NUCLEO DE MATERIAL ESTERILIZADO	-	-	235.404,97	-	235.404,97	235.404,97
360303070000-NUCLEO DE PATRIMONIO E DOCUMENTACAO ADMINISTRATIVA	-	-	16.115,88	-	16.115,88	16.115,88
360303080000-NUCLEO DE TRANSPORTE	-	-	220.792,95	-	220.792,95	220.792,95
360303090000-NUCLEO DE TECNOLOGIA DA INFORMACAO	-	-	4.340,75	-	4.340,75	4.340,75
360304000000-GERENCIA APOIO OPERAC. UNID. ATENCAO ESPEC. BRAZLANDIA	-	-	32.221,03	-	32.221,03	528.825,82
360304010000-NUCLEO DE ATIVIDADES GERAIS E MANUTENCAO PREDIAL	-	-	67.253,98	-	67.253,98	67.253,98
360304020000-NUCLEO DE HOTELARIA EM SAUDE	-	-	38.631,32	-	38.631,32	38.631,32
360304030000-NUCLEO DE FARMACIA HOSPITALAR	-	-	56.727,34	-	56.727,34	56.727,34
360304040000-NUCLEO DE ENGENHARIA CLINICA E FISICA MEDICA	-	-	8.639,31	-	8.639,31	8.639,31
360304050000-NUCLEO DE ALMOXARIFADO	-	-	36.147,07	-	36.147,07	36.147,07
360304060000-NUCLEO DE MATERIAL ESTERILIZADO	-	-	159.333,04	-	159.333,04	159.333,04
360304070000-NUCLEO DE PATRIMONIO E DOCUMENTACAO ADMINISTRATIVA	-	-	7.433,70	-	7.433,70	7.433,70
360304080000-NUCLEO DE TRANSPORTE	-	-	122.439,03	-	122.439,03	122.439,03
360305000000-GERENCIA APOIO OPERAC. DAS UNID. ATENCAO PRIMARIA REG OESTE	-	-	22.080,26	-	22.080,26	95.117,52
360305010000-NUCLEO DE ATIVIDADES GERAIS, MANUTENCAO PREDIAL E TRANSPORTE	-	-	26.052,23	-	26.052,23	26.052,23
360305020000-NUCLEO DE LOGISTICA FARMACEUTICA	-	-	13.543,99	-	13.543,99	13.543,99

360305040000-NUCLEO DE ALMOXARIFADO	-	-	13.378,29	-	13.378,29	13.378,29
360305050000-NUCLEO DE PATRIMONIO E DOCUMENTACAO ADMINISTRATIVA	-	-	5.122,02	-	5.122,02	5.122,02
360305060000-NUCLEO DE TECNOLOGIA DA INFORMACAO	-	-	14.940,73	-	14.940,73	14.940,73
360400000000-DIRETORIA DO HOSPITAL REGIONAL DA CEILANDIA	-	-	209.152,88	-	209.152,88	13.432.066,77
360401000000-OUVIDORIA	-	-	4.718,17	-	4.718,17	4.718,17
360402000000-NUCLEO DE CONTROLE DE INFECCAO HOSPITALAR	-	-	109.873,95	-	109.873,95	109.873,95
360403000000-NUCLEO HOSPITALAR DE EPIDEMIOLOGIA	-	-	69.407,54	-	69.407,54	69.407,54
360404000000-NUCLEO DE QUALIDADE E SEGURANCA DO PACIENTE	-	-	99.826,86	-	99.826,86	99.826,86
360418000000-GERENCIA DE EMERGENCIA	-	-	3.633.385,39	-	3.633.385,39	3.633.385,39
360419000000-GERENCIA DE ENFERMAGEM	-	-	314.795,46	-	314.795,46	314.795,46
360420000000-GERENCIA DE ASSISTENCIA MULTIDISCIPLINAR E APOIO DIAGNOSTICO	-	-	69.357,40	-	69.357,40	1.999.760,85
360420010000-NUCLEO DE BANCO DE LEITE HUMANO	-	-	153.938,00	-	153.938,00	153.938,00
360420020000-NUCLEO DE HEMATOLOGIA E HEMOTERAPIA	-	-	170.903,94	-	170.903,94	170.903,94
360420030000-NUCLEO DE PATOLOGIA CLINICA	-	-	387.286,41	-	387.286,41	387.286,41
360420040000-NUCLEO DE RADIOLOGIA E IMAGENOLOGIA	-	-	412.259,80	-	412.259,80	412.259,80
360420050000-NUCLEO DE CITOPATOLOGIA E ANATOMIA PATOLOGICA	-	-	171.035,69	-	171.035,69	171.035,69
360420060000-NUCLEO DE FARMACIA CLINICA	-	-	24.758,34	-	24.758,34	24.758,34
360420070000-NUCLEO DE NUTRICAO E DIETETICA	-	-	292.649,41	-	292.649,41	292.649,41
360420080000-NUCLEO DE SAUDE FUNCIONAL	-	-	203.998,79	-	203.998,79	203.998,79
360420090000-NUCLEO DE SERVICO SOCIAL	-	-	95.050,74	-	95.050,74	95.050,74
360420100000-NUCLEO DE ODONTOLOGIA	-	-	18.522,33	-	18.522,33	18.522,33
360421000000-GERENCIA INTERNA DE REGULACAO	-	-	28.423,21	-	28.423,21	309.178,47
360421010000-NUCLEO DE RECEPCAO DE EMERGENCIA	-	-	96.848,29	-	96.848,29	96.848,29
360421020000-NUCLEO MATR. MARCACAO DE CONSULTAS E PRONTUARIO DE PACIENTES	-	-	22.364,49	-	22.364,49	22.364,49
360421030000-NUCLEO DE GESTAO DA INTERNACAO	-	-	113.653,06	-	113.653,06	113.653,06
360421040000-NUCLEO DE APOIO E REMOCAO DE PACIENTES	-	-	47.889,42	-	47.889,42	47.889,42

360422000000-GERENCIA DE ASSISTENCIA CLINICA	-	-	38.201,19	-	38.201,19	3.263.627,92
360422010000-UNIDADE DE MEDICINA INTERNA	-	-	518.859,94	-	518.859,94	518.859,94
360422020000-UNIDADE DE NEONATOLOGIA	-	-	1.406.747,90	-	1.406.747,90	1.406.747,90
360422030000-UNIDADE DE PEDIATRIA	-	-	350.849,71	-	350.849,71	350.849,71
360422040000-UNIDADE DE TERAPIA INTENSIVA ADULTO	-	-	678.455,02	-	678.455,02	678.455,02
360422050000-NUCLEO REGIONAL DE ATENCAO DOMICILIAR	-	-	270.514,16	-	270.514,16	270.514,16
360423000000-GERENCIA DE ASSISTENCIA CIRURGICA	-	-	54.476,43	-	54.476,43	3.242.638,85
360423010000-UNIDADE DE ANESTESIOLOGIA E MEDICINA PERIOPERATORIA	-	-	412.985,03	-	412.985,03	412.985,03
360423020000-UNIDADE DE CENTRO CIRURGICO	-	-	373.018,38	-	373.018,38	373.018,38
360423030000-UNIDADE DE CENTRO OBSTETRICO	-	-	448.573,01	-	448.573,01	448.573,01
360423040000-UNIDADES DE CLINICAS CIRURGICAS	-	-	396.738,58	-	396.738,58	396.738,58
360423050000-UNIDADE DE GINECOLOGIA E OBSTETRICIA	-	-	888.336,75	-	888.336,75	888.336,75
360423060000-UNIDADE DE ODONTOLOGIA	-	-	83.215,72	-	83.215,72	83.215,72
360423070000-UNIDADE DE TRAUMATOLOGIA E ORTOPEDIA	-	-	585.294,95	-	585.294,95	585.294,95
360424000000-GERENCIA DE PLANEJAMENTO, MONITORAMENTO E AVALIACAO	-	-	14.380,76	-	14.380,76	175.700,43
360424010000-NUCLEO DE CAPTACAO E ANALISE DE INFORMACOES DO SUS	-	-	154.187,98	-	154.187,98	154.187,98
360424020000-NUCLEO DE GESTAO DE CUSTOS	-	-	7.131,69	-	7.131,69	7.131,69
360500000000-DIRETORIA DO HOSPITAL REGIONAL DE BRAZLANDIA	-	-	93.949,64	-	93.949,64	5.208.298,59
360501000000-OUVIDORIA	-	-	12.433,84	-	12.433,84	12.433,84
360502000000-NUCLEO DE CONTROLE DE INFECCAO HOSPITALAR	-	-	6.608,74	-	6.608,74	6.608,74
360503000000-NUCLEO HOSPITALAR DE EPIDEMIOLOGIA	-	-	47.909,44	-	47.909,44	47.909,44
360504000000-NUCLEO DE QUALIDADE E SEGURANCA DO PACIENTE	-	-	2.977,49	-	2.977,49	2.977,49
360514000000-GERENCIA DE EMERGENCIA	-	-	2.045.189,36	-	2.045.189,36	2.045.189,36
360515000000-GERENCIA DE ENFERMAGEM	-	-	101.299,86	-	101.299,86	101.299,86
360516000000-GERENCIA DE ASSISTENCIA MULTIDISCIPLINAR E APOIO DIAGNOSTICO	-	-	104.962,91	-	104.962,91	1.014.920,31

360516010000-NUCLEO DE BANCO DE LEITE HUMANO	-	-	53.154,96	-	53.154,96	53.154,96
360516020000-NUCLEO DE PATOLOGIA CLINICA	-	-	257.289,49	-	257.289,49	257.289,49
360516030000-NUCLEO DE RADIOLOGIA E IMAGENOLOGIA	-	-	131.984,18	-	131.984,18	131.984,18
360516040000-NUCLEO DE FARMACIA CLINICA	-	-	22.590,68	-	22.590,68	22.590,68
360516050000-NUCLEO DE NUTRICAO E DIETETICA	-	-	128.703,75	-	128.703,75	128.703,75
360516060000-NUCLEO DE SAUDE FUNCIONAL	-	-	91.119,65	-	91.119,65	91.119,65
360516070000-NUCLEO DE SERVICO SOCIAL	-	-	41.009,75	-	41.009,75	41.009,75
360517000000-GERENCIA INTERNA DE REGULACAO	-	-	7.921,87	-	7.921,87	184.104,94
360517010000-NUCLEO DE RECEPCAO DE EMERGENCIA	-	-	68.204,10	-	68.204,10	68.204,10
360517030000-NUCLEO DE GESTAO DA INTERNACAO	-	-	45.249,30	-	45.249,30	45.249,30
360517040000-NUCLEO DE APOIO E REMOCAO DE PACIENTES	-	-	62.729,67	-	62.729,67	62.729,67
360518000000-GERENCIA DE ASSISTENCIA CLINICA	-	-	79.839,18	-	79.839,18	769.535,85
360518010000-UNIDADE DE MEDICINA INTERNA	-	-	255.169,51	-	255.169,51	255.169,51
360518020000-UNIDADE DE PEDIATRIA	-	-	342.937,83	-	342.937,83	342.937,83
360518030000-NUCLEO REGIONAL DE ATENCAO DOMICILIAR	-	-	91.589,33	-	91.589,33	91.589,33
360519000000-GERENCIA DE ASSISTENCIA CIRURGICA	-	-	32.997,58	-	32.997,58	1.068.628,01
360519010000-UNIDADE DE ANESTESIOLOGIA E MEDICINA PERIOPERATORIA	-	-	254.107,64	-	254.107,64	254.107,64
360519020000-UNIDADE DE CENTRO CIRURGICO E OBSTETRICO	-	-	295.988,21	-	295.988,21	295.988,21
360519040000-UNIDADE DE GINECOLOGIA E OBSTETRICA	-	-	433.943,79	-	433.943,79	433.943,79
360519050000-UNIDADE DE ODONTOLOGIA	-	-	51.590,79	-	51.590,79	51.590,79
360520010000-NUCLEO DE CAPTACAO E ANALISE DE INFORMACOES DO SUS	-	-	38.880,32	-	38.880,32	38.880,32
360520020000-NUCLEO DE GESTAO DE CUSTOS	-	-	5.965,73	-	5.965,73	5.965,73
360600000000-DIRETORIA REGIONAL DE ATENCAO PRIMARIA A SAUDE	-	-	62.832,60	-	62.832,60	10.090.511,98
360601000000-NUCLEO DE VIGILANCIA EPIDEMIOLOGICA E IMUNIZACAO	-	-	128.843,34	-	128.843,34	128.843,34

360602000000-GERENCIA DE PLANEJAMENTO, MONITORAMENTO E AVALIACAO	-	-	30.158,29	-	30.158,29	47.853,43
360602010000-NUCLEO DE CAPTACAO E ANALISE DE INFORMACOES DO SUS	-	-	11.234,88	-	11.234,88	11.234,88
360602020000-NUCLEO DE GESTAO DE CUSTOS	-	-	6.460,26	-	6.460,26	6.460,26
360604000000-GERENCIA DE AREAS PROGRAMATICAS DE ATENCAO PRIMARIA A SAUDE	-	-	31.883,54	-	31.883,54	31.883,54
360605000000-GERENCIA DE ENFERMAGEM	-	-	19.984,55	-	19.984,55	19.984,55
360606000000-GERENCIA DE REGULACAO DA REGIAO DE SAUDE OESTE	-	-	48.025,25	-	48.025,25	48.025,25
360607000000-GERENCIA DE SERVICOS DE ATENCAO PRIMARIA N 1 DA CEILANDIA	-	-	334.422,01	-	334.422,01	334.422,01
360608000000-GERENCIA DE SERVICOS DE ATENCAO PRIMARIA N 2 DA CEILANDIA	-	-	596.570,67	-	596.570,67	596.570,67
360609000000-GERENCIA DE SERVICOS DE ATENCAO PRIMARIA N 3 DA CEILANDIA	-	-	704.203,49	-	704.203,49	704.203,49
360611000000-GERENCIA DE SERVICOS DE ATENCAO PRIMARIA N 5 DA CEILANDIA	-	-	635.885,26	-	635.885,26	635.885,26
360612000000-GERENCIA DE SERVICOS DE ATENCAO PRIMARIA N 6 DA CEILANDIA	-	-	691.240,06	-	691.240,06	691.240,06
360613000000-GERENCIA DE SERVICOS DE ATENCAO PRIMARIA N 7 DA CEILANDIA	-	-	635.224,55	-	635.224,55	635.224,55
360614000000-GERENCIA DE SERVICOS DE ATENCAO PRIMARIA N 8 DA CEILANDIA	-	-	620.945,20	-	620.945,20	620.945,20
360615000000-GERENCIA DE SERVICOS DE ATENCAO PRIMARIA N 9 DA CEILANDIA	-	-	540.272,21	-	540.272,21	540.272,21
360616000000-GERENCIA DE SERVICOS DE ATENCAO PRIMARIA N 10 DA CEILANDIA	-	-	627.181,09	-	627.181,09	627.181,09
360617000000-GERENCIA DE SERVICOS DE ATENCAO PRIMARIA N 11 DA CEILANDIA	-	-	526.724,02	-	526.724,02	526.724,02
360618000000-GERENCIA DE SERVICOS DE ATENCAO PRIMARIA N 12 DA CEILANDIA	-	-	997.514,01	-	997.514,01	997.514,01
360619000000-GERENCIA DE SERVICOS DE ATENCAO PRIMARIA N 13 DA CEILANDIA	-	-	161.829,99	-	161.829,99	161.829,99
360620000000-GERENCIA DE SERVICOS DE ATENCAO PRIMARIA N 14 DA CEILANDIA	-	-	142.520,32	-	142.520,32	142.520,32
360621000000-GERENCIA DE SERVICOS DE ATENCAO PRIMARIA N 15 DA CEILANDIA	-	-	56.413,59	-	56.413,59	56.413,59
360622000000-GERENCIA DE SERVICOS DE ATENCAO PRIMARIA N 16 DA CEILANDIA	-	-	494.809,06	-	494.809,06	494.809,06
360623000000-GERENCIA DE SERVICOS DE ATENCAO PRIMARIA N 17 DA CEILANDIA	-	-	451.536,04	-	451.536,04	451.536,04
360624000000-GERENCIA DE SERVICOS DE ATENCAO PRIMARIA N 18 DA CEILANDIA	-	-	14.917,27	-	14.917,27	14.917,27

360625000000-GERENCIA DE SERVICOS DE ATENCAO PRIMARIA N 1 DE BRAZLANDIA	-	-	435.922,39	-	435.922,39	435.922,39
360626000000-GERENCIA DE SERVICOS DE ATENCAO PRIMARIA N 2 DE BRAZLANDIA	-	-	459.151,91	-	459.151,91	459.151,91
360627000000-GERENCIA DE SERVICOS DE ATENCAO PRIMARIA N 3 DE BRAZLANDIA	-	-	623.806,13	-	623.806,13	623.806,13
361000000000-ASSESSORIA DE PLANEJAMENTO EM SAUDE	-	-	10.967,25	-	10.967,25	10.967,25
361100000000-DIRETORIA REGIONAL DE ATENCAO SECUNDARIA	-	-	5.634,25	-	5.634,25	3.647.133,68
361101000000-GERENCIA DE PLANEJAMENTO, MONITORAMENTO E AVALIACAO	-	-	9.927,58	-	9.927,58	12.090,38
361101010000-NUCLEO DE CAPTACAO E ANALISE DE INFORMACOES DO SUS	-	-	2.162,80	-	2.162,80	2.162,80
361200000000-CENTRO DE ATENCAO PSICOSSOCIAL CAPS AD CEILANDIA	-	-	464.676,40	-	464.676,40	464.676,40
361300000000-CENTRO DE ATENCAO PSICOSSOCIAL CAPS I BRAZLANDIA	-	-	83.233,39	-	83.233,39	83.233,39
361400000000-UPA CEILANDIA SOL NASCENTE	-	-	1.087.869,22	-	1.087.869,22	1.087.869,22
361500000000-GERENCIA DE SERVICOS DE ATENCAO SECUNDARIA 1	-	-	1.746.249,97	-	1.746.249,97	1.746.249,97
361501000000-LABORATORIO REGIONAL DA CEILANDIA	-	-	247.380,07	-	247.380,07	247.380,07
370000000000-SUPERINTENDENCIA DA REGIAO DE SAUDE SUL	-	-	88.975,08	-	88.975,08	41.610.620,24
370100000000-NUCLEO DE ENSINO E PESQUISA	-	-	39.586,43	-	39.586,43	39.586,43
370200000000-NUCLEO DE PREVENCAO E ASSISTENCIA A SITUACOES DE VIOLENCIA	-	-	195.289,39	-	195.289,39	195.289,39
370300000000-DIRETORIA ADMINISTRATIVA	-	-	68.720,21	-	68.720,21	2.877.148,09
370301000000-GERENCIA DE ORCAMENTO E FINANÇAS	-	-	40.957,52	-	40.957,52	40.957,52
370302000000-GERENCIA DE PESSOAS	-	-	58.826,96	-	58.826,96	502.604,89
370302010000-NUCLEO DE CONTROLE DE ESCALAS	-	-	57.151,73	-	57.151,73	57.151,73
370302020000-NUCLEO DE EDUCACAO PERMANENTE EM SAUDE	-	-	30.830,64	-	30.830,64	30.830,64
370302030000-NUCLEO GESTAO PESSOAS DAS UNID. ATENCAO ESPECIAL. GAMA	-	-	63.254,55	-	63.254,55	63.254,55
370302040000-NUCLEO GESTAO PESSOAS DAS UNID. ATENCAO ESPECIAL SANTA MARIA	-	-	61.545,37	-	61.545,37	61.545,37
370302050000-NUCLEO DE SEGURANCA, HIGIENE E MEDICINA DO TRABALHO NO GAMA	-	-	79.004,19	-	79.004,19	79.004,19
370302060000-NUCLEO SEG. HIGIENE E MEDICINA DO TRABALHO EM SANTA MARIA	-	-	114.087,49	-	114.087,49	114.087,49

370302070000-NUCLEO GESTAO PESSOAS DAS UNID. ATENCAO PRIM DA REGIAO SUL	-	-	16.548,85	-	16.548,85	16.548,85
370302080000-NUCLEO DE GESTAO DE PES DAS UN DE ATEN SECUN DA REGIAO SUL	-	-	21.355,11	-	21.355,11	21.355,11
370303000000-GERENCIA APOIO OPERAC. UNID. DE ATENCAO ESPEC NO GAMA	-	-	31.041,62	-	31.041,62	1.170.187,93
370303010000-NUCLEO DE ATIVIDADES GERAIS E MANUTENCAO PREDIAL	-	-	82.462,81	-	82.462,81	82.462,81
370303020000-NUCLEO DE HOTELARIA EM SAUDE	-	-	204.133,30	-	204.133,30	204.133,30
370303030000-NUCLEO DE FARMACIA HOSPITALAR	-	-	261.941,09	-	261.941,09	261.941,09
370303040000-NUCLEO DE ENGENHARIA CLINICA E FISICA MEDICA	-	-	1.108,45	-	1.108,45	1.108,45
370303050000-NUCLEO DE ALMOXARIFADO	-	-	17.943,01	-	17.943,01	17.943,01
370303060000-NUCLEO DE MATERIAL ESTERILIZADO	-	-	330.836,06	-	330.836,06	330.836,06
370303070000-NUCLEO DE PATRIMONIO E DOCUMENTACAO ADMINISTRATIVA	-	-	32.651,97	-	32.651,97	32.651,97
370303080000-NUCLEO DE TRANSPORTE	-	-	168.645,08	-	168.645,08	168.645,08
370303090000-NUCLEO DE TECNOLOGIA DA INFORMACAO	-	-	39.424,54	-	39.424,54	39.424,54
370304000000-GERENCIA APOIO OPERAC. UNID. ATENCAO ESPEC SANTA MARIA	-	-	19.067,05	-	19.067,05	1.033.381,16
370304010000-NUCLEO DE ATIVIDADES GERAIS E MANUTENCAO PREDIAL	-	-	72.118,13	-	72.118,13	72.118,13
370304020000-NUCLEO DE HOTELARIA EM SAUDE	-	-	10.263,99	-	10.263,99	10.263,99
370304030000-NUCLEO DE FARMACIA HOSPITALAR	-	-	303.121,28	-	303.121,28	303.121,28
370304040000-NUCLEO DE ENGENHARIA CLINICA E FISICA MEDICA	-	-	7.666,90	-	7.666,90	7.666,90
370304050000-NUCLEO DE MATERIAL ESTERILIZADO	-	-	451.528,30	-	451.528,30	451.528,30
370304060000-NUCLEO DE ALMOXARIFADO	-	-	10.678,81	-	10.678,81	10.678,81
370304070000-NUCLEO DE PATRIMONIO E DOCUMENTACAO ADMINISTRATIVA	-	-	16.559,41	-	16.559,41	16.559,41
370304080000-NUCLEO DE TRANSPORTE	-	-	128.326,57	-	128.326,57	128.326,57
370304090000-NUCLEO DE TECNOLOGIA DA INFORMACAO	-	-	14.050,72	-	14.050,72	14.050,72
370305000000-GERENCIA APOIO OPERAC. UNID. ATENCAO PRIMARIA DA REGIAO SUL	-	-	8.453,41	-	8.453,41	61.296,38
370305010000-NUCLEO DE ATIVIDADES GERAIS, MANUTENCAO PREDIAL E TRANSPORTE	-	-	862,13	-	862,13	862,13
370305020000-NUCLEO DE LOGISTICA FARMACEUTICA	-	-	22.941,84	-	22.941,84	22.941,84

370305030000-NUCLEO DE HOTELARIA EM SAUDE	-	-	862,13	-	862,13	862,13
370305040000-NUCLEO DE ALMOXARIFADO	-	-	5.835,03	-	5.835,03	5.835,03
370305050000-NUCLEO DE PATRIMONIO E DOCUMENTACAO ADMINISTRATIVA	-	-	8.816,74	-	8.816,74	8.816,74
370305060000-NUCLEO DE TECNOLOGIA DA INFORMACAO	-	-	13.525,10	-	13.525,10	13.525,10
370400000000-DIRETORIA DO HOSPITAL REGIONAL DO GAMA	-	-	305.260,88	-	305.260,88	14.013.191,10
370401000000-OUVIDORIA	-	-	15.354,84	-	15.354,84	15.354,84
370402000000-NUCLEO DE CONTROLE DE INFECCAO HOSPITALAR	-	-	83.612,17	-	83.612,17	83.612,17
370403000000-NUCLEO HOSPITALAR DE EPIDEMIOLOGIA	-	-	102.968,68	-	102.968,68	102.968,68
370404000000-NUCLEO DE QUALIDADE E SEGURANCA DO PACIENTE	-	-	23.097,32	-	23.097,32	23.097,32
370421000000-GERENCIA DE EMERGENCIA	-	-	2.287.582,31	-	2.287.582,31	2.287.582,31
370422000000-GERENCIA DE ENFERMAGEM	-	-	344.752,01	-	344.752,01	344.752,01
370423000000-GERENCIA DE ASSISTENCIA MULTIDISCIPLINAR E APOIO DIAGNOSTICO	-	-	8.074,73	-	8.074,73	2.220.742,38
370423010000-NUCLEO DE BANCO DE LEITE HUMANO	-	-	66.116,33	-	66.116,33	66.116,33
370423020000-NUCLEO DE HEMATOLOGIA E HEMOTERAPIA	-	-	128.363,72	-	128.363,72	128.363,72
370423030000-NUCLEO DE PATOLOGIA CLINICA	-	-	524.265,67	-	524.265,67	524.265,67
370423040000-NUCLEO DE RADIOLOGIA E IMAGENOLOGIA	-	-	491.006,46	-	491.006,46	491.006,46
370423050000-NUCLEO DE CITOPATOLOGIA E ANATOMIA PATOLOGICA	-	-	133.359,38	-	133.359,38	133.359,38
370423060000-NUCLEO DE FARMACIA CLINICA	-	-	12.503,36	-	12.503,36	12.503,36
370423070000-NUCLEO DE NUTRICAO E DIETETICA	-	-	347.473,78	-	347.473,78	347.473,78
370423080000-NUCLEO DE SAUDE FUNCIONAL	-	-	303.301,72	-	303.301,72	303.301,72
370423090000-NUCLEO DE SERVICO SOCIAL	-	-	71.347,52	-	71.347,52	71.347,52
370424040000-NUCLEO DE APOIO E REMOCAO DE PACIENTES	-	-	134.929,71	-	134.929,71	134.929,71
370424000000-GERENCIA INTERNA DE REGULACAO	-	-	32.771,47	-	32.771,47	450.681,07
370424010000-NUCLEO DE RECEPCAO DE EMERGENCIA	-	-	128.496,24	-	128.496,24	128.496,24
370424020000-NUCLEO MATRIC. MARC DE CONSULTAS E PRONTUARIO DE PACIENTES	-	-	98.175,24	-	98.175,24	98.175,24

370424030000-NUCLEO DE GESTAO DA INTERNACAO	-	-	191.238,12	-	191.238,12	191.238,12
370425000000-GERENCIA DE ASSISTENCIA CLINICA	-	-	17.639,53	-	17.639,53	3.143.927,18
370425010000-UNIDADE DE CARDIOLOGIA	-	-	333.408,76	-	333.408,76	333.408,76
370425020000-UNIDADE DE MEDICINA INTERNA	-	-	689.985,22	-	689.985,22	689.985,22
370425030000-UNIDADE DE NEFROLOGIA	-	-	298.262,45	-	298.262,45	298.262,45
370425040000-UNIDADE DE NEONATOLOGIA	-	-	209.116,77	-	209.116,77	209.116,77
370425050000-UNIDADE DE PEDIATRIA	-	-	93.629,08	-	93.629,08	93.629,08
370425060000-UNIDADE DE TISIOLOGIA E PNEUMOLOGIA	-	-	463.204,14	-	463.204,14	463.204,14
370425070000-UNIDADE DE TERAPIA INTENSIVA ADULTO	-	-	913.195,66	-	913.195,66	913.195,66
370425080000-NUCLEO REGIONAL DE ATENCAO DOMICILIAR	-	-	125.485,57	-	125.485,57	125.485,57
370426000000-GERENCIA DE ASSISTENCIA CIRURGICA	-	-	45.468,90	-	45.468,90	4.894.348,78
370426010000-UNIDADE DE ANESTESIOLOGIA E MEDICINA PERIOPERATORIA	-	-	587.528,59	-	587.528,59	587.528,59
370426020000-UNIDADE DE CENTRO CIRURGICO	-	-	498.046,80	-	498.046,80	498.046,80
370426030000-UNIDADE DE CENTRO OBSTETRICO	-	-	703.628,52	-	703.628,52	703.628,52
370426040000-UNIDADE DE CLINICAS CIRURGICAS	-	-	685.597,37	-	685.597,37	685.597,37
370426050000-UNIDADE DE GINECOLOGIA E OBSTETRICIA	-	-	1.683.544,72	-	1.683.544,72	1.683.544,72
370426060000-UNIDADE DE ODONTOLOGIA	-	-	18.658,25	-	18.658,25	18.658,25
370426070000-UNIDADE DE TRAUMATOLOGIA E ORTOPEDIA	-	-	671.875,63	-	671.875,63	671.875,63
370427000000-GERENCIA DE PLANEJAMENTO, MONITORAMENTO E AVALIACAO	-	-	13.183,63	-	13.183,63	140.863,48
370427010000-NUCLEO DE CAPTACAO E ANALISE DE INFORMACOES DO SUS	-	-	115.762,42	-	115.762,42	115.762,42
370427020000-NUCLEO DE GESTAO DE CUSTOS	-	-	11.917,43	-	11.917,43	11.917,43
370500000000-DIRETORIA DO HOSPITAL REGIONAL DE SANTA MARIA	-	-	42.435,48	-	42.435,48	14.969.396,56
370501000000-OUVIDORIA	-	-	12.716,89	-	12.716,89	12.716,89
370502000000-NUCLEO DE CONTROLE DE INFECCAO HOSPITALAR	-	-	61.837,71	-	61.837,71	61.837,71
370503000000-NUCLEO HOSPITALAR DE EPIDEMIOLOGIA	-	-	77.375,24	-	77.375,24	77.375,24

370504000000-NUCLEO DE QUALIDADE E SEGURANCA DO PACIENTE	-	-	27.876,66	-	27.876,66	27.876,66
370505000000-NUCLEO DE CAPTACAO E ANALISE DE INFORMACOES DO SUS	-	-	7.276,05	-	7.276,05	7.276,05
370523000000-GERENCIA DE EMERGENCIA	-	-	2.197.955,19	-	2.197.955,19	2.197.955,19
370524000000-GERENCIA DE ENFERMAGEM	-	-	271.137,99	-	271.137,99	271.137,99
370525000000-GERENCIA DE ASSISTENCIA MULTIDISCIPLINAR E APOIO DIAGNOSTICO	-	-	1.929,58	-	1.929,58	2.556.987,28
370525010000-NUCLEO DE BANCO DE LEITE HUMANO	-	-	136.584,35	-	136.584,35	136.584,35
370525020000-NUCLEO DE HEMATOLOGIA E HEMOTERAPIA	-	-	144.501,01	-	144.501,01	144.501,01
370525030000-NUCLEO DE PATOLOGIA CLINICA	-	-	402.169,63	-	402.169,63	402.169,63
370525040000-NUCLEO DE RADIOLOGIA E IMAGENOLOGIA	-	-	403.202,87	-	403.202,87	403.202,87
370525050000-NUCLEO DE CITOPATOLOGIA E ANATOMIA PATOLOGICA	-	-	95.772,43	-	95.772,43	95.772,43
370525060000-NUCLEO DE FARMACIA CLINICA	-	-	35.972,72	-	35.972,72	35.972,72
370525070000-NUCLEO DE NUTRICAO E DIETETICA	-	-	381.109,23	-	381.109,23	381.109,23
370525080000-NUCLEO DE SAUDE FUNCIONAL	-	-	811.906,23	-	811.906,23	811.906,23
370525090000-NUCLEO DE SERVICO SOCIAL	-	-	83.865,21	-	83.865,21	83.865,21
370525110000-NUCLEO DE PSICOLOGIA	-	-	59.974,02	-	59.974,02	59.974,02
370526000000-GERENCIA INTERNA DE REGULACAO	-	-	8.887,26	-	8.887,26	422.214,93
370526010000-NUCLEO DE RECEPCAO DE EMERGENCIA	-	-	175.118,78	-	175.118,78	175.118,78
370526020000-NUCLEO MATRIC. MARC DE CONSULTAS E PRONTUARIO DE PACIENTES	-	-	65.243,93	-	65.243,93	65.243,93
370526030000-NUCLEO DE GESTAO DA INTERNACAO	-	-	66.534,98	-	66.534,98	66.534,98
370526040000-NUCLEO DE APOIO E REMOCAO DE PACIENTES	-	-	106.429,98	-	106.429,98	106.429,98
370527000000-GERENCIA DE ASSISTENCIA CLINICA	-	-	76.420,99	-	76.420,99	4.964.454,03
370514000000-UNIDADE DE GINECOLOGIA E OBSTETRICIA	-	-	6.959,70	-	6.959,70	6.959,70
370527010000-UNIDADE DE CARDIOLOGIA	-	-	52.691,57	-	52.691,57	52.691,57
370527020000-UNIDADE DE MEDICINA INTERNA	-	-	546.941,02	-	546.941,02	546.941,02
370527030000-UNIDADE DE NEFROLOGIA	-	-	290.741,06	-	290.741,06	290.741,06
370527040000-UNIDADE DE NEONATOLOGIA	-	-	927.532,61	-	927.532,61	927.532,61

370527050000-UNIDADE DE PEDIATRIA	-	-	172.434,54	-	172.434,54	172.434,54
370527060000-UNIDADE DE TERAPIA INTENSIVA ADULTO	-	-	1.660.613,75	-	1.660.613,75	1.660.613,75
370527070000-UNIDADE DE TERAPIA INTENSIVA NEONATAL	-	-	541.860,47	-	541.860,47	541.860,47
370527080000-UNIDADE DE TERAPIA INTENSIVA PEDIATRICA	-	-	592.304,25	-	592.304,25	592.304,25
370527090000-NUCLEO REGIONAL DE ATENCAO DOMICILIAR	-	-	95.954,07	-	95.954,07	95.954,07
370528000000-GERENCIA DE ASSISTENCIA CIRURGICA	-	-	89.405,05	-	89.405,05	4.216.001,50
370512000000-UNIDADE DE ANESTESIOLOGIA E MEDICINA PERIOPERATORIA	-	-	15.889,39	-	15.889,39	15.889,39
370528010000-UNIDADE DE ANESTESIOLOGIA E MEDICINA PERIOPERATORIA	-	-	361.640,40	-	361.640,40	361.640,40
370528020000-UNIDADE DE CENTRO CIRURGICO	-	-	454.382,95	-	454.382,95	454.382,95
370528030000-UNIDADE DE CENTRO OBSTETRICO	-	-	826.431,31	-	826.431,31	826.431,31
370528040000-UNIDADE DE CLINICAS CIRURGICAS	-	-	597.489,80	-	597.489,80	597.489,80
370528050000-UNIDADE DE GINECOLOGIA E OBSTETRICIA	-	-	989.695,61	-	989.695,61	989.695,61
370528060000-UNIDADE DE ODONTOLOGIA E CIRURGIA BUCO-MAXILO-FACIAL	-	-	166.004,05	-	166.004,05	166.004,05
370528070000-UNIDADE DE TRAUMATOLOGIA E ORTOPEDIA	-	-	715.062,94	-	715.062,94	715.062,94
370529000000-GERENCIA DE PLANEJAMENTO, MONITORAMENTO E AVALIACAO	-	-	11.618,14	-	11.618,14	111.127,61
370529010000-NUCLEO DE CAPTACAO E ANALISE DE INFORMACOES DO SUS	-	-	75.909,42	-	75.909,42	75.909,42
370529020000-NUCLEO DE GESTAO DE CUSTOS	-	-	23.600,05	-	23.600,05	23.600,05
370600000000-DIRETORIA REGIONAL DE ATENCAO PRIMARIA A SAUDE	-	-	43.521,12	-	43.521,12	7.800.333,86
370601000000-NUCLEO DE VIGILANCIA EPIDEMIOLOGICA E IMUNIZACAO	-	-	124.463,07	-	124.463,07	124.463,07
370602000000-GERENCIA DE PLANEJAMENTO, MONITORAMENTO E AVALIACAO	-	-	11.652,75	-	11.652,75	28.735,96
370602010000-NUCLEO DE CAPTACAO E ANALISE DE INFORMACOES DO SUS	-	-	5.565,26	-	5.565,26	5.565,26
370602020000-NUCLEO DE GESTAO DE CUSTOS	-	-	11.517,95	-	11.517,95	11.517,95

370604000000-GERENCIA DE AREAS PROGRAMATICAS DE ATENCAO PRIMARIA A SAUDE	-	-	29.123,91	-	29.123,91	29.123,91
370605000000-GERENCIA DE ENFERMAGEM	-	-	8.640,40	-	8.640,40	8.640,40
370606000000-GERENCIA DE REGULACAO DA REGIAO DE SAUDE SUL	-	-	68.552,51	-	68.552,51	68.552,51
370607000000-GERENCIA DE SERVICOS DE ATENCAO PRIMARIA N 1 DO GAMA	-	-	822.308,01	-	822.308,01	824.408,01
370607010000-UNIDADE BASICA DE SAUDE N.1 DO GAMA	-	-	2.100,00	-	2.100,00	2.100,00
370608000000-GERENCIA DE SERVICOS DE ATENCAO PRIMARIA N 2 DO GAMA	-	-	652.837,71	-	652.837,71	652.837,71
370609000000-GERENCIA DE SERVICOS DE ATENCAO PRIMARIA N 3 DO GAMA	-	-	628.049,43	-	628.049,43	628.049,43
370610000000-GERENCIA DE SERVICOS DE ATENCAO PRIMARIA N 4 DO GAMA	-	-	461.027,44	-	461.027,44	463.127,44
370610010000-UNIDADE BASICA DE SAUDE N.4 DO GAMA	-	-	2.100,00	-	2.100,00	2.100,00
370611000000-GERENCIA DE SERVICOS DE ATENCAO PRIMARIA N 5 DO GAMA	-	-	538.694,58	-	538.694,58	538.694,58
370612000000-GERENCIA DE SERVICOS DE ATENCAO PRIMARIA N 6 DO GAMA	-	-	794.675,68	-	794.675,68	794.675,68
370613000000-GERENCIA DE SERVICOS DE ATENCAO PRIMARIA N 7 DO GAMA	-	-	451.646,58	-	451.646,58	451.646,58
370614000000-GERENCIA DE SERVICOS DE ATENCAO PRIMARIA N 1 DE SANTA MARIA	-	-	1.037.092,02	-	1.037.092,02	1.042.530,70
370614010000-UNIDADE BASICA DE SAUDE N.1 DE SANTA MARIA	-	-	5.438,68	-	5.438,68	5.438,68
370615000000-GERENCIA DE SERVICOS DE ATENCAO PRIMARIA N 2 DE SANTA MARIA	-	-	871.912,17	-	871.912,17	871.912,17
370616000000-GERENCIA DE SERVICOS DE ATENCAO PRIMARIA NA PRISIONAL	-	-	38.330,78	-	38.330,78	444.592,00
370616010000-UNIDADE BASICA DE SAUDE N.15 DO GAMA	-	-	192.575,80	-	192.575,80	192.575,80
370616020000-UNIDADE BASICA DE SAUDE N.16 DO GAMA	-	-	213.685,42	-	213.685,42	213.685,42
370617000000-GERENCIA DE SERVICOS DE ATENCAO PRIMARIA N 4 DE SANTA MARIA	-	-	375.725,82	-	375.725,82	376.925,82
370617010000-UNIDADE BASICA DE SAUDE N.3 DE SANTA MARIA	-	-	600,00	-	600,00	600,00
370617020000-UNIDADE BASICA DE SAUDE N.6 DE SANTA MARIA	-	-	600,00	-	600,00	600,00
370618000000-GERENCIA DE SERVICOS DE ATENCAO PRIMARIA N 5 DE SANTA MARIA	-	-	264.597,73	-	264.597,73	264.597,73
370619000000-GERENCIA DE SERVICOS DE ATENCAO PRIMARIA N 6 DE SANTA MARIA	-	-	131.557,45	-	131.557,45	131.557,45
370620000000-GERENCIA DE ACESSO E QUALIDADE EM ATENCAO PRIMARIA A SAUDE	-	-	11.741,59	-	11.741,59	11.741,59

370900000000-ASSESSORIA DE PLANEJAMENTO EM SAUDE	-	-	16.899,09	-	16.899,09	16.899,09
371000000000-DIRETORIA REGIONAL DE ATENCAO SECUNDARIA	-	-	25.070,06	-	25.070,06	1.609.800,64
371001000000-GERENCIA DE PLANEJAMENTO, MONITORAMENTO E AVALIACAO	-	-	3.910,19	-	3.910,19	9.238,01
371001010000-NUCLEO DE CAPTACAO E ANALISE DE INFORMACOES DO SUS	-	-	2.611,41	-	2.611,41	2.611,41
371001020000-NUCLEO DE GESTAO DE CUSTOS	-	-	2.716,41	-	2.716,41	2.716,41
371002000000-CENTRO DE ATENCAO PSICOSSOCIAL CAPS AD SANTA MARIA	-	-	218.354,61	-	218.354,61	218.354,61
371003000000-GERENCIA DE SERVICOS DE ATENCAO SECUNDARIA 1	-	-	21.584,73	-	21.584,73	21.584,73
371004000000-GERENCIA DE SERVICOS DE ATENCAO SECUNDARIA 2	-	-	18.799,65	-	18.799,65	18.799,65
371004010000-POLICLINICA - GAMA	-	-	820.947,27	-	820.947,27	820.947,27
371004020000-CENTRO DE ESPECIALIDADES ODONTOLOGICAS - GAMA	-	-	172.448,18	-	172.448,18	172.448,18
371004030000-POLICLINICA - SANTA MARIA	-	-	298.219,52	-	298.219,52	298.219,52
371004040000-CENTRO DE ESPECIALIDADES ODONTOLOGICAS - SANTA MARIA	-	-	25.138,61	-	25.138,61	25.138,61
380000000000-SUPERINTENDENCIA DA REGIAO DE SAUDE SUDOESTE	-	-	149.931,67	-	149.931,67	52.071.093,31
380100000000-NUCLEO DE ENSINO E PESQUISA	-	-	2.755,40	-	2.755,40	2.755,40
380200000000-NUCLEO DE PREVENCAO E ASSISTENCIA A SITUACOES DE VIOLENCIA	-	-	123.261,39	-	123.261,39	123.261,39
380300000000-DIRETORIA ADMINISTRATIVA	-	-	59.021,64	-	59.021,64	2.736.910,19
380301000000-GERENCIA ORCAMENTOS E FINANÇAS	-	-	54.325,59	-	54.325,59	54.325,59
380302000000-GERENCIA PESSOAS DAS UNID. ATENCAO ESPEC REGIAO SUDOESTE	-	-	45.824,55	-	45.824,55	463.039,39
380302010000-NUCLEO DE CONTROLE DE ESCALAS	-	-	37.363,51	-	37.363,51	37.363,51
380302020000-NUCLEO DE EDUCACAO PERMANENTE EM SAUDE	-	-	82.725,41	-	82.725,41	82.725,41
380302030000-NUCLEO GESTAO PESSOAS DAS UNID. ATENCAO ESPECIAL. TAGUATINGA	-	-	104.650,58	-	104.650,58	104.650,58
380302040000-NUCLEO GESTAO PESSOAS DAS UNID. ATENCAO ESPECIAL. SAMAMBAIA	-	-	42.697,03	-	42.697,03	42.697,03
380302050000-NUCLEO SEGURANCA, HIGIENE E MED DO TRABALHO EM TAGUATINGA	-	-	107.862,60	-	107.862,60	107.862,60

380302060000-NUCLEO SEGURANCA, HIGIENE E MED DO TRABALHO EM SAMAMBAIA	-	-	41.915,71	-	41.915,71	41.915,71
380303000000-GERENCIA DE PES. DAS UNID. ATENCAO PRIM. DA REG. SUDOESTE	-	-	33.584,20	-	33.584,20	131.284,44
380303010000-NUCLEO DE CONTROLE DE ESCALAS	-	-	33.390,19	-	33.390,19	33.390,19
380303020000-NUCLEO DE GESTAO DE PESSOAS UNID. ATEN.PRIM. REGIAO SUDOESTE	-	-	22.329,47	-	22.329,47	22.329,47
380303030000-NUCLEO DE GES DE PES DAS UNID. ATEN SECU DA REGIAO SUDOESTE	-	-	41.980,58	-	41.980,58	41.980,58
380304000000-GERENCIA APOIO OPERAC. UNID. ATENCAO ESPEC. EM TAGUATINGA	-	-	36.844,70	-	36.844,70	1.245.689,83
380304010000-NUCLEO DE ATIVIDADES GERAIS E MANUTENCAO PREDIAL	-	-	204.685,62	-	204.685,62	204.685,62
380304020000-NUCLEO DE HOTELARIA EM SAUDE	-	-	160.545,94	-	160.545,94	160.545,94
380304030000-NUCLEO DE FARMACIA HOSPITALAR	-	-	375.403,08	-	375.403,08	375.403,08
380304040000-NUCLEO DE ENGENHARIA CLINICA E FISICA MEDICA	-	-	1.108,45	-	1.108,45	1.108,45
380304050000-NUCLEO DE ALMOXARIFADO	-	-	26.370,76	-	26.370,76	26.370,76
380304060000-NUCLEO DE MATERIAL ESTERILIZADO	-	-	246.030,08	-	246.030,08	246.030,08
380304070000-NUCLEO DE PATRIMONIO E DOCUMENTACAO ADMINISTRATIVA	-	-	20.713,99	-	20.713,99	20.713,99
380304080000-NUCLEO DE TRANSPORTE	-	-	156.895,21	-	156.895,21	156.895,21
380304090000-NUCLEO DE TECNOLOGIA DA INFORMACAO	-	-	17.092,00	-	17.092,00	17.092,00
380305000000-GERENCIA APOIO OPERAC. UNID. ATENCAO ESPEC. EM SAMAMBAIA	-	-	51.238,10	-	51.238,10	616.164,60
380305010000-NUCLEO DE ATIVIDADES GERAIS E MANUTENCAO PREDIAL	-	-	12.547,45	-	12.547,45	12.547,45
380305020000-NUCLEO DE HOTELARIA EM SAUDE	-	-	117.899,71	-	117.899,71	117.899,71
380305030000-NUCLEO DE FARMACIA HOSPITALAR	-	-	106.155,10	-	106.155,10	106.155,10
380305040000-NUCLEO DE ENGENHARIA CLINICA E FISICA MEDICA	-	-	886,76	-	886,76	886,76
380305050000-NUCLEO DE ALMOXARIFADO	-	-	14.351,21	-	14.351,21	14.351,21
380305060000-NUCLEO DE MATERIAL ESTERILIZADO	-	-	199.585,46	-	199.585,46	199.585,46
380305070000-NUCLEO DE PATRIMONIO E DOCUMENTACAO ADMINISTRATIVA	-	-	1.712,95	-	1.712,95	1.712,95
380305080000-NUCLEO DE TRANSPORTE	-	-	105.967,60	-	105.967,60	105.967,60

380305090000-NUCLEO DE TECNOLOGIA DA INFORMACAO	-	-	5.820,26	-	5.820,26	5.820,26
380306000000-GERENCIA APOIO OPERAC. UNID ATENCAO PRIMARIA DA REG SUDOESTE	-	-	7.142,36	-	7.142,36	167.384,70
380306010000-NUCLEO DE ATIVIDADES GERAIS, MANUTENCAO PREDIAL E TRANSPORTE	-	-	114.182,88	-	114.182,88	114.182,88
380306020000-NUCLEO DE LOGISTICA FARMACEUTICA	-	-	15.039,79	-	15.039,79	15.039,79
380306030000-NUCLEO DE HOTELARIA EM SAUDE	-	-	12.517,33	-	12.517,33	12.517,33
380306040000-NUCLEO DE ALMOXARIFADO	-	-	2.015,40	-	2.015,40	2.015,40
380306050000-NUCLEO DE PATRIMONIO E DOCUMENTACAO ADMINISTRATIVA	-	-	4.165,88	-	4.165,88	4.165,88
380306060000-NUCLEO DE TECNOLOGIA DA INFORMACAO	-	-	12.321,06	-	12.321,06	12.321,06
380400000000-DIRETORIA DO HOSPITAL REGIONAL DE TAGUATINGA	-	-	368.333,59	-	368.333,59	17.553.624,34
380401000000-OUVIDORIA	-	-	20.530,08	-	20.530,08	20.530,08
380402000000-NUCLEO DE CONTROLE DE INFECCAO HOSPITALAR	-	-	83.396,77	-	83.396,77	83.396,77
380403000000-NUCLEO HOSPITALAR DE EPIDEMIOLOGIA	-	-	123.279,16	-	123.279,16	123.279,16
380404000000-NUCLEO DE QUALIDADE E SEGURANCA DO PACIENTE	-	-	26.551,63	-	26.551,63	26.551,63
380424000000-GERENCIA DE EMERGENCIA	-	-	3.260.666,06	-	3.260.666,06	3.260.666,06
380425000000-GERENCIA DE ENFERMAGEM	-	-	1.347.350,25	-	1.347.350,25	1.347.350,25
380426000000-GERENCIA DE ASSISTENCIA MULTIDISCIPLINAR E APOIO DIAGNOSTICO	-	-	88.225,91	-	88.225,91	2.552.325,11
380426010000-NUCLEO DE BANCO DE LEITE HUMANO	-	-	185.292,50	-	185.292,50	185.292,50
380426020000-NUCLEO DE HEMATOLOGIA E HEMOTERAPIA	-	-	230.004,16	-	230.004,16	230.004,16
380426030000-NUCLEO DE PATOLOGIA CLINICA	-	-	421.190,76	-	421.190,76	421.190,76
380426040000-NUCLEO DE RADIOLOGIA E IMAGENOLOGIA	-	-	466.047,02	-	466.047,02	466.047,02
380426050000-NUCLEO DE CITOPATOLOGIA E ANATOMIA PATOLOGICA	-	-	194.453,10	-	194.453,10	194.453,10
380426060000-NUCLEO DE FARMACIA CLINICA	-	-	29.188,53	-	29.188,53	29.188,53
380426070000-NUCLEO DE NUTRICAO E DIETETICA	-	-	311.094,83	-	311.094,83	311.094,83
380426080000-NUCLEO DE SAUDE FUNCIONAL	-	-	470.468,00	-	470.468,00	470.468,00
380426090000-NUCLEO DE SERVICO SOCIAL	-	-	154.461,94	-	154.461,94	154.461,94

380426100000-NUCLEO DE ODONTOLOGIA	-	-	1.898,36	-	1.898,36	1.898,36
380427000000-GERENCIA INTERNA DE REGULACAO	-	-	18.099,03	-	18.099,03	453.375,12
380427010000-NUCLEO DE RECEPCAO DE EMERGENCIA	-	-	111.653,93	-	111.653,93	111.653,93
380427020000-NUCLEO MATRIC. MARC DE CONSULTAS E PRONTUARIO DE PACIENTES	-	-	110.502,70	-	110.502,70	110.502,70
380427030000-NUCLEO DE GESTAO DA INTERNACAO	-	-	111.003,45	-	111.003,45	111.003,45
380427040000-NUCLEO DE APOIO E REMOCAO DE PACIENTES	-	-	102.116,01	-	102.116,01	102.116,01
380428000000-GERENCIA DE ASSISTENCIA CLINICA	-	-	17.318,52	-	17.318,52	5.259.511,14
380414000000-UNIDADE DE GINECOLOGIA E OBSTETRICIA	-	-	47.003,80	-	47.003,80	47.003,80
380416000000-UNIDADE DE MEDICINA INTERNA	-	-	12.411,36	-	12.411,36	12.411,36
380418000000-UNIDADE DE NEFROLOGIA	-	-	26.078,78	-	26.078,78	26.078,78
380420000000-UNIDADE DE NEONATOLOGIA	-	-	28.205,94	-	28.205,94	28.205,94
380421000000-UNIDADE DE OFTALMOLOGIA	-	-	9.420,59	-	9.420,59	9.420,59
380422000000-UNIDADE DE OTORRINOLARINGOLOGIA	-	-	11.206,91	-	11.206,91	11.206,91
380423000000-UNIDADE DE ENDOCRINOLOGIA	-	-	87.000,91	-	87.000,91	87.000,91
380428010000-UNIDADE DE CARDIOLOGIA	-	-	164.737,08	-	164.737,08	164.737,08
380428020000-UNIDADE DE ENDOCRINOLOGIA	-	-	274.756,80	-	274.756,80	274.756,80
380428030000-UNIDADE DE MEDICINA INTERNA	-	-	1.033.449,22	-	1.033.449,22	1.033.449,22
380428040000-UNIDADE DE NEFROLOGIA	-	-	575.799,19	-	575.799,19	575.799,19
380428050000-UNIDADE DE NEONATOLOGIA	-	-	904.117,22	-	904.117,22	904.117,22
380428060000-UNIDADE DE PEDIATRIA	-	-	555.314,42	-	555.314,42	555.314,42
380428070000-UNIDADE DE TERAPIA INTENSIVA ADULTO	-	-	430.907,09	-	430.907,09	430.907,09
380428090000-UNIDADE DE TERAPIA INTENSIVA PEDIATRICA	-	-	381.874,75	-	381.874,75	381.874,75
380428100000-UNIDADE DE ONCOLOGIA	-	-	510.347,74	-	510.347,74	510.347,74
380428110000-NUCLEO REGIONAL DE ATENCAO DOMICILIAR	-	-	189.560,82	-	189.560,82	189.560,82
380429000000-GERENCIA DE ASSISTENCIA CIRURGICA	-	-	159.938,57	-	159.938,57	3.828.301,38
380409000000-UNIDADE DO CENTRO OBSTETRICO	-	-	1.898,36	-	1.898,36	1.898,36

380413000000-UNIDADE DE CLINICAS CIRURGICAS	-	-	14.387,68	-	14.387,68	14.387,68
380429010000-UNIDADE DE ANESTESIOLOGIA E MEDICINA PERIOPERATORIA	-	-	386.846,10	-	386.846,10	386.846,10
380429020000-UNIDADE DE CENTRO CIRURGICO	-	-	347.878,24	-	347.878,24	347.878,24
380429030000-UNIDADE DE CENTRO OBSTETRICO	-	-	320.417,78	-	320.417,78	320.417,78
380429040000-UNIDADE DE CLINICAS CIRURGICAS	-	-	687.780,89	-	687.780,89	687.780,89
380429050000-UNIDADE DE GINECOLOGIA E OBSTETRICIA	-	-	883.650,31	-	883.650,31	883.650,31
380429060000-UNIDADE DE ODONTOLOGIA	-	-	39.153,29	-	39.153,29	39.153,29
380429070000-UNIDADE DE OFTALMOLOGIA	-	-	402.432,98	-	402.432,98	402.432,98
380429080000-UNIDADE DE OTORRINOLARINGOLOGIA	-	-	108.733,40	-	108.733,40	108.733,40
380429090000-UNIDADE DE TRAUMATOLOGIA E ORTOPEDIA	-	-	475.183,78	-	475.183,78	475.183,78
380430000000-GERENCIA DE PLANEJAMENTO, MONITORAMENTO E AVALIACAO	-	-	12.773,24	-	12.773,24	230.004,05
380430100000-NUCLEO DE CAPTACAO E ANALISE DE INFORMACOES DO SUS	-	-	215.772,36	-	215.772,36	215.772,36
380430200000-NUCLEO DE GESTAO DE CUSTOS	-	-	1.458,45	-	1.458,45	1.458,45
380500000000-DIRETORIA DO HOSPITAL REGIONAL DE SAMAMBAIA	-	-	176.866,86	-	176.866,86	7.333.463,02
380501000000-OUVIDORIA	-	-	11.172,05	-	11.172,05	11.172,05
380502000000-NUCLEO DE CONTROLE DE INFECCAO HOSPITALAR	-	-	69.040,04	-	69.040,04	69.040,04
380503000000-NUCLEO HOSPITALAR DE EPIDEMIOLOGIA	-	-	115.229,95	-	115.229,95	115.229,95
380504000000-NUCLEO DE QUALIDADE E SEGURANCA DO PACIENTE	-	-	10.967,25	-	10.967,25	10.967,25
380516000000-GERENCIA DE EMERGENCIA	-	-	1.398.971,92	-	1.398.971,92	1.398.971,92
380517000000-GERENCIA DE ENFERMAGEM	-	-	220.077,67	-	220.077,67	220.077,67
380518000000-GERENCIA DE ASSISTENCIA MULTIDISCIPLINAR E APOIO DIAGNOSTICO	-	-	24.074,04	-	24.074,04	1.195.040,68
380518010000-NUCLEO DE BANCO DE LEITE HUMANO	-	-	32.726,85	-	32.726,85	32.726,85
380518020000-NUCLEO DE HEMATOLOGIA E HEMOTERAPIA	-	-	108.713,82	-	108.713,82	108.713,82
380518030000-NUCLEO DE PATOLOGIA CLINICA	-	-	255.095,61	-	255.095,61	255.095,61

380518040000-NUCLEO DE RADIOLOGIA E IMAGENOLOGIA	-	-	342.702,79	-	342.702,79	342.702,79
380518060000-NUCLEO DE FARMACIA CLINICA	-	-	16.930,31	-	16.930,31	16.930,31
380518070000-NUCLEO DE NUTRICAO E DIETETICA	-	-	128.522,94	-	128.522,94	128.522,94
380518080000-NUCLEO DE SAUDE FUNCIONAL	-	-	251.417,09	-	251.417,09	251.417,09
380518090000-NUCLEO DE SERVICO SOCIAL	-	-	34.857,23	-	34.857,23	34.857,23
380519000000-GERENCIA INTERNA DE REGULACAO	-	-	27.680,19	-	27.680,19	362.648,04
380519010000-NUCLEO DE RECEPCAO DE EMERGENCIA	-	-	47.937,88	-	47.937,88	47.937,88
380519020000-NUCLEO MATRIC. MARC DE CONSULTAS E PRONTUARIO DE PACIENTES	-	-	35.645,41	-	35.645,41	35.645,41
380519030000-NUCLEO DE GESTAO DA INTERNACAO	-	-	117.405,62	-	117.405,62	117.405,62
380519040000-NUCLEO DE APOIO E REMOCAO DE PACIENTES	-	-	133.978,94	-	133.978,94	133.978,94
380520000000-GERENCIA DE ASSISTENCIA CLINICA	-	-	111.097,26	-	111.097,26	1.765.339,46
380513000000-UNIDADE DE MEDICINA INTERNA	-	-	13.327,54	-	13.327,54	13.327,54
380520010000-UNIDADE DE MEDICINA INTERNA	-	-	350.837,80	-	350.837,80	350.837,80
380520020000-UNIDADE DE NEONATOLOGIA	-	-	277.575,95	-	277.575,95	277.575,95
380520030000-UNIDADE DE TERAPIA INTENSIVA ADULTO	-	-	844.549,26	-	844.549,26	844.549,26
380520040000-NUCLEO REGIONAL DE ATENCAO DOMICILIAR	-	-	167.951,65	-	167.951,65	167.951,65
380521000000-GERENCIA DE ASSISTENCIA CIRURGICA	-	-	81.303,69	-	81.303,69	1.900.585,87
380510000000-UNIDADE DE GINECOLOGIA E OBSTETRICIA	-	-	21.359,27	-	21.359,27	21.359,27
380521010000-UNIDADE DE ANESTESIOLOGIA E MEDICINA PERIOPERATORIA	-	-	169.564,74	-	169.564,74	169.564,74
380521020000-UNIDADE DE CLINICAS CIRURGICAS	-	-	510.381,07	-	510.381,07	510.381,07
380521040000-UNIDADE DO CENTRO CIRURGICO	-	-	346.638,62	-	346.638,62	346.638,62
380521050000-UNIDADE DO OBSTETRICO	-	-	714.809,85	-	714.809,85	714.809,85
380521060000-UNIDADE DE GINECOLOGIA E OBSTETRICIA	-	-	56.528,63	-	56.528,63	56.528,63
380522000000-GERENCIA DE PLANEJAMENTO, MONITORAMENTO E AVALIACAO	-	-	18.614,92	-	18.614,92	107.523,23

380522010000-NUCLEO DE CAPTACAO E ANALISE DE INFORMACOES DO SUS	-	-	77.609,89	-	77.609,89	77.609,89
380522020000-NUCLEO DE GESTAO DE CUSTOS	-	-	11.298,42	-	11.298,42	11.298,42
380600000000-DIRETORIA REGIONAL DE ATENCAO PRIMARIA A SAUDE	-	-	10.279,61	-	10.279,61	16.382.741,45
380601000000-NUCLEO DE VIGILANCIA EPIDEMIOLOGICA E IMUNIZACAO	-	-	124.047,02	-	124.047,02	124.047,02
380602000000-GERENCIA DE PLANEJAMENTO, MONITORAMENTO E AVALIACAO	-	-	9.364,32	-	9.364,32	28.199,96
380602010000-NUCLEO DE CAPTACAO E ANALISE DE INFORMACOES DO SUS	-	-	11.810,36	-	11.810,36	11.810,36
380602020000-NUCLEO DE GESTAO DE CUSTOS	-	-	7.025,28	-	7.025,28	7.025,28
380604000000-GERENCIA DE AREAS PROGRAMATICAS DE ATENCAO PRIMARIA A SAUDE	-	-	145.667,80	-	145.667,80	145.667,80
380606000000-GERENCIA DE REGULACAO DA REGIAO DE SAUDE SUDOESTE	-	-	68.189,04	-	68.189,04	68.189,04
380607000000-GERENCIA DE SERVICOS DE ATENCAO PRIMARIA N 1 DE TAGUATINGA	-	-	821.339,73	-	821.339,73	821.339,73
380608000000-GERENCIA DE SERVICOS DE ATENCAO PRIMARIA N 2 DE TAGUATINGA	-	-	848.358,26	-	848.358,26	848.358,26
380609000000-GERENCIA DE SERVICOS DE ATENCAO PRIMARIA N 3 DE TAGUATINGA	-	-	704.826,06	-	704.826,06	704.826,06
380611000000-GERENCIA DE SERVICOS DE ATENCAO PRIMARIA N 5 DE TAGUATINGA	-	-	854.243,90	-	854.243,90	854.243,90
380612000000-GERENCIA DE SERVICOS DE ATENCAO PRIMARIA N 6 DE TAGUATINGA	-	-	924.679,31	-	924.679,31	924.679,31
380613000000-GERENCIA DE SERVICOS DE ATENCAO PRIMARIA N 7 DE TAGUATINGA	-	-	654.167,94	-	654.167,94	654.167,94
380614000000-GERENCIA DE SERVICOS DE ATENCAO PRIMARIA N 8 DE TAGUATINGA	-	-	487.991,56	-	487.991,56	487.991,56
380615000000-GERENCIA DE SERVICOS DE ATENCAO PRIMARIA N 1 DE AGUAS CLARAS	-	-	818.494,19	-	818.494,19	818.494,19
380616000000-GERENCIA DE SERVICOS DE ATENCAO PRIMARIA N 1 DE VICENTE PIRE	-	-	747.224,45	-	747.224,45	747.224,45
380617000000-GERENCIA DE SERVICOS DE ATENCAO PRIMARIA N 1 DE SAMAMBAIA	-	-	1.144.624,33	-	1.144.624,33	1.144.624,33
380618000000-GERENCIA DE SERVICOS DE ATENCAO PRIMARIA N 2 DE SAMAMBAIA	-	-	733.987,25	-	733.987,25	733.987,25
380619000000-GERENCIA DE SERVICOS DE ATENCAO PRIMARIA N 3 DE SAMAMBAIA	-	-	620.022,53	-	620.022,53	620.622,53
380619020000-UNIDADE BASICA DE SAUDE N.11 DE SAMAMBAIA	-	-	600,00	-	600,00	600,00
380620000000-GERENCIA DE SERVICOS DE ATENCAO PRIMARIA N 4 DE SAMAMBAIA	-	-	653.445,57	-	653.445,57	653.445,57

380621000000-GERENCIA DE SERVICOS DE ATENCAO PRIMARIA N 5 DE SAMAMBAIA	-	-	461.165,13	-	461.165,13	461.165,13
380622000000-GERENCIA DE SERVICOS DE ATENCAO PRIMARIA N 6 DE SAMAMBAIA	-	-	343.078,26	-	343.078,26	354.447,12
380622010000-UNIDADE BASICA DE SAUDE N.6 DE SAMAMBAIA	-	-	11.368,86	-	11.368,86	11.368,86
380623000000-GERENCIA DE SERVICOS DE ATENCAO PRIMARIA N 7 DE SAMAMBAIA	-	-	763.740,24	-	763.740,24	763.740,24
380624000000-GERENCIA DE SERVICOS DE ATENCAO PRIMARIA N 8 DE SAMAMBAIA	-	-	449.620,18	-	449.620,18	449.620,18
380625000000-GERENCIA DE SERVICOS DE ATENCAO PRIMARIA N 9 DE SAMAMBAIA	-	-	401.775,27	-	401.775,27	401.775,27
380626000000-GERENCIA SERV DE ATENCAO PRIMARIA N 1 DO RECANTO DAS EMAS	-	-	357.768,60	-	357.768,60	357.768,60
380627000000-GERENCIA SERV DE ATENCAO PRIMARIA N 2 DO RECANTO DAS EMAS	-	-	846.960,71	-	846.960,71	846.960,71
380628000000-GERENCIA SERV DE ATENCAO PRIMARIA N 3 DO RECANTO DAS EMAS	-	-	780.826,05	-	780.826,05	780.826,05
380629000000-GERENCIA SERV DE ATENCAO PRIMARIA N 4 DO RECANTO DAS EMAS	-	-	797.182,86	-	797.182,86	797.182,86
380630000000-GERENCIA SERV DE ATENCAO PRIMARIA N 5 DO RECANTO DAS EMAS	-	-	749.512,21	-	749.512,21	749.512,21
380640000000-GERENCIA DE ACESSO E QUALIDADE EM ATENCAO PRIMARIA A SAUDE	-	-	29.354,57	-	29.354,57	29.354,57
381700000000-DIRETORIA REGIONAL DE ATENCAO SECUNDARIA	-	-	124.541,96	-	124.541,96	7.788.405,85
381701000000-GERENCIA DE PLANEJAMENTO, MONITORAMENTO E AVALIACAO	-	-	12.668,59	-	12.668,59	20.201,80
381701010000-NUCLEO DE CAPTACAO E ANALISE DE INFORMACOES DO SUS	-	-	1.502,95	-	1.502,95	1.502,95
381701020000-NUCLEO DE GESTAO DE CUSTOS	-	-	6.030,26	-	6.030,26	6.030,26
381702000000-CENTRO DE ATENCAO PSICOSSOCIAL CAPS II TAGUATINGA	-	-	321.227,65	-	321.227,65	321.227,65
381703000000-CENTRO DE ATENCAO PSICOSSOCIAL CAPS III TAGUATINGA	-	-	169.491,36	-	169.491,36	169.491,36
381704000000-CENTRO DE ATENCAO PSICOSSOCIAL CAPS II SAMAMBAIA	-	-	413.502,68	-	413.502,68	413.502,68
381705000000-CENTRO DE ATENCAO PSICOSSOCIAL CAPS AD SAMAMBAIA	-	-	492.514,95	-	492.514,95	492.514,95
381706000000-CENTRO DE ATENCAO PSICOSSOCIAL CAPS I RECANTO DAS EMAS	-	-	130.281,65	-	130.281,65	130.281,65
381707000000-CENTRAL DE RADIO LOGIA DE TAGUATINGA	-	-	471.205,40	-	471.205,40	471.205,40
381708000000-GERENCIA DE SERVICOS DE ATENCAO SECUNDARIA NO 3	-	-	2.399.039,73	-	2.399.039,73	2.399.039,73

381709000000-CENTRO ESPECIALIZADO EM REABILITACAO	-	-	484.578,43	-	484.578,43	484.578,43
381710000000-UPA SAMAMBAIA	-	-	1.257.010,27	-	1.257.010,27	1.257.010,27
381711000000-UPA RECANTO DAS EMAS	-	-	1.311.205,31	-	1.311.205,31	1.311.205,31
381712000000-GERENCIA DE SERVICOS DE ATENCAO SECUNDARIA 1	-	-	179.927,47	-	179.927,47	179.927,47
381713000000-GERENCIA DE SERVICOS DE ATENCAO SECUNDARIA 2	-	-	13.677,19	-	13.677,19	13.677,19
390000000000-SUPERINTENDENCIA DA REGIAO DE SAUDE NORTE	-	-	74.975,82	-	74.975,82	33.615.848,04
390100000000-NUCLEO DE ENSINO E PESQUISA	-	-	9.878,11	-	9.878,11	9.878,11
390200000000-NUCLEO DE PREVENCAO E ASSISTENCIA A SITUACOES DE VIOLENCIA	-	-	68.888,00	-	68.888,00	68.888,00
390300000000-DIRETORIA ADMINISTRATIVA	-	-	46.879,17	-	46.879,17	2.132.895,35
390301000000-GERENCIA DE ORCAMENTO E FINANÇAS	-	-	38.549,63	-	38.549,63	38.549,63
390302000000-GERENCIA DE PESSOAS	-	-	41.369,00	-	41.369,00	438.588,17
390302010000-NUCLEO DE CONTROLE DE ESCALAS	-	-	33.255,03	-	33.255,03	33.255,03
390302020000-NUCLEO DE EDUCACAO PERMANENTE EM SAUDE	-	-	35.872,43	-	35.872,43	35.872,43
390302030000-NUCLEO GESTAO PESSOAS DAS UNID. ATENCAO ESPECIAL. PLANALTINA	-	-	59.254,99	-	59.254,99	59.254,99
390302040000-NUCLEO GESTAO PESSOAS DAS UNID. ATENCAO ESPECIAL. SOBRADINHO	-	-	69.738,19	-	69.738,19	69.738,19
390302050000-NUCLEO SEGURANCA, HIGIENE E MED. DO TRABALHO EM PLANALTINA	-	-	54.538,33	-	54.538,33	54.538,33
390302060000-NUCLEO SEGURANCA, HIGIENE E MED. DO TRABALHO EM SOBRADINHO	-	-	72.063,80	-	72.063,80	72.063,80
390302070000-NUCLEO GESTAO PESSOAS DAS UNID. ATENCAO PRIM. REGIAO NORTE	-	-	59.444,59	-	59.444,59	59.444,59
390302080000-NUCLEO DE GES DE PES DAS UNI DE ATEN SECUND DA REGIAO NORTE	-	-	13.051,81	-	13.051,81	13.051,81
390303000000-GERENCIA APOIO OPERAC. UNID. ATENCAO ESPEC. EM PLANALTINA	-	-	18.617,43	-	18.617,43	699.979,02
390303010000-NUCLEO DE ATIVIDADES GERAIS E MANUTENCAO PREDIAL	-	-	93.188,81	-	93.188,81	93.188,81
390303020000-NUCLEO DE HOTELARIA EM SAUDE	-	-	122.031,86	-	122.031,86	122.031,86
390303030000-NUCLEO DE FARMACIA HOSPITALAR	-	-	101.556,87	-	101.556,87	101.556,87
390303040000-NUCLEO DE ENGENHARIA CLINICA E FISICA MEDICA	-	-	1.700,00	-	1.700,00	1.700,00

390303050000-NUCLEO DE ALMOXARIFADO	-	-	17.238,77	-	17.238,77	17.238,77
390303060000-NUCLEO DE MATERIAL ESTERILIZADO	-	-	196.922,57	-	196.922,57	196.922,57
390303070000-NUCLEO DE PATRIMONIO E DOCUMENTACAO ADMINISTRATIVA	-	-	18.243,85	-	18.243,85	18.243,85
390303080000-NUCLEO DE TRANSPORTE	-	-	121.095,88	-	121.095,88	121.095,88
390303090000-NUCLEO DE TECNOLOGIA DA INFORMACAO	-	-	9.382,98	-	9.382,98	9.382,98
390304000000-GERENCIA APOIO OPERAC. UNID. ATENCAO ESPEC. EM SOBRADINHO	-	-	14.785,86	-	14.785,86	814.483,99
390304010000-NUCLEO DE ATIVIDADES GERAIS E MANUTENCAO PREDIAL	-	-	64.994,63	-	64.994,63	64.994,63
390304020000-NUCLEO DE HOTELARIA EM SAUDE	-	-	101.446,06	-	101.446,06	101.446,06
390304030000-NUCLEO DE FARMACIA HOSPITALAR	-	-	189.415,35	-	189.415,35	189.415,35
390304040000-NUCLEO DE ENGENHARIA CLINICA E FISICA MEDICA	-	-	5.651,58	-	5.651,58	5.651,58
390304050000-NUCLEO DE ALMOXARIFADO	-	-	5.875,10	-	5.875,10	5.875,10
390304060000-NUCLEO DE MATERIAL ESTERILIZADO	-	-	266.702,33	-	266.702,33	266.702,33
390304070000-NUCLEO DE PATRIMONIO E DOCUMENTACAO ADMINISTRATIVA	-	-	11.877,13	-	11.877,13	11.877,13
390304080000-NUCLEO DE TRANSPORTE	-	-	147.653,09	-	147.653,09	147.653,09
390304090000-NUCLEO DE TECNOLOGIA DA INFORMACAO	-	-	6.082,86	-	6.082,86	6.082,86
390305000000-GERENCIA APOIO OPERAC. UNID. ATENCAO PRIM. DA REGIAO NORTE	-	-	17.671,63	-	17.671,63	94.415,37
390305020000-NUCLEO DE LOGISTICA FARMACEUTICA	-	-	36.371,15	-	36.371,15	36.371,15
390305030000-NUCLEO DE HOTELARIA EM SAUDE	-	-	6.653,76	-	6.653,76	6.653,76
390305040000-NUCLEO DE ALMOXARIFADO	-	-	13.281,26	-	13.281,26	13.281,26
390305050000-NUCLEO DE PATRIMONIO E DOCUMENTACAO ADMINISTRATIVA	-	-	13.395,43	-	13.395,43	13.395,43
390305060000-NUCLEO DE TECNOLOGIA DA INFORMACAO	-	-	7.042,14	-	7.042,14	7.042,14
390400000000-DIRETORIA DO HOSPITAL REGIONAL DE PLANALTINA	-	-	46.688,50	-	46.688,50	7.400.713,05
390401000000-OUVIDORIA	-	-	14.799,41	-	14.799,41	14.799,41
390402000000-NUCLEO DE CONTROLE DE INFECCAO HOSPITALAR	-	-	39.568,49	-	39.568,49	39.568,49
390403000000-NUCLEO HOSPITALAR DE EPIDEMIOLOGIA	-	-	80.710,70	-	80.710,70	80.710,70
390404000000-NUCLEO DE QUALIDADE E SEGURANCA DO PACIENTE	-	-	23.146,21	-	23.146,21	23.146,21

390417000000-GERENCIA DE EMERGENCIA	-	-	2.098.978,90	-	2.098.978,90	2.098.978,90
390418000000-GERENCIA DE ENFERMAGEM	-	-	126.490,72	-	126.490,72	126.490,72
390419000000-GERENCIA DE ASSISTENCIA MULTIDISCIPLINAR E APOIO DIAGNOSTICO	-	-	21.463,57	-	21.463,57	1.242.279,89
390419010000-NUCLEO DE BANCO DE LEITE HUMANO	-	-	116.071,51	-	116.071,51	116.071,51
390419020000-NUCLEO DE HEMATOLOGIA E HEMOTERAPIA	-	-	103.734,50	-	103.734,50	103.734,50
390419030000-NUCLEO DE PATOLOGIA CLINICA	-	-	352.697,44	-	352.697,44	352.697,44
390419040000-NUCLEO DE RADIOLOGIA E IMAGENOLOGIA	-	-	219.988,43	-	219.988,43	219.988,43
390419060000-NUCLEO DE FARMACIA CLINICA	-	-	1.742,00	-	1.742,00	1.742,00
390419070000-NUCLEO DE NUTRICAO E DIETETICA	-	-	191.189,81	-	191.189,81	191.189,81
390419080000-NUCLEO DE SAUDE FUNCIONAL	-	-	153.770,41	-	153.770,41	153.770,41
390419090000-NUCLEO DE SERVICO SOCIAL	-	-	81.622,22	-	81.622,22	81.622,22
390420000000-GERENCIA INTERNA DE REGULACAO	-	-	15.006,99	-	15.006,99	253.905,12
390420010000-NUCLEO DE RECEPCAO DE EMERGENCIA	-	-	53.981,98	-	53.981,98	53.981,98
390420020000-NUCLEO MATRIC. MARC DE CONSULTAS E PRONTUARIO DE PACIENTES	-	-	32.137,60	-	32.137,60	32.137,60
390420030000-NUCLEO DE GESTAO DA INTERNACAO	-	-	67.416,04	-	67.416,04	67.416,04
390420040000-NUCLEO DE APOIO E REMOCAO DE PACIENTES	-	-	85.362,51	-	85.362,51	85.362,51
390421000000-GERENCIA DE ASSISTENCIA CLINICA	-	-	43.709,28	-	43.709,28	1.180.706,31
390421010000-UNIDADE DE MEDICINA INTERNA	-	-	370.750,94	-	370.750,94	370.750,94
390421020000-UNIDADE DE NEONATOLOGIA	-	-	567.949,20	-	567.949,20	567.949,20
390421030000-UNIDADE DE PEDIATRIA	-	-	26.459,86	-	26.459,86	26.459,86
390421040000-NUCLEO REGIONAL DE ATENCAO DOMICILIAR	-	-	171.837,03	-	171.837,03	171.837,03
390422000000-GERENCIA DE ASSISTENCIA CIRURGICA	-	-	53.121,79	-	53.121,79	2.179.711,22
390422010000-UNIDADE DE ANESTESIOLOGIA E MEDICINA PERIOPERATORIA	-	-	334.515,80	-	334.515,80	334.515,80
390422020000-UNIDADE DE CENTRO CIRURGICO	-	-	264.357,45	-	264.357,45	264.357,45
390422030000-UNIDADE DE CENTRO OBSTETRICO	-	-	382.794,09	-	382.794,09	382.794,09

390422040000-UNIDADE DE CLINICAS CIRURGICAS	-	-	125.467,78	-	125.467,78	125.467,78
390422050000-UNIDADE DE GINECOLOGIA E OBSTETRICIA	-	-	840.021,54	-	840.021,54	840.021,54
390422060000-UNIDADE DE ODONTOLOGIA	-	-	17.598,49	-	17.598,49	17.598,49
390422070000-UNIDADE DE TRAUMATOLOGIA E ORTOPEDIA	-	-	161.834,28	-	161.834,28	161.834,28
390423000000-GERENCIA DE PLANEJAMENTO, MONITORAMENTO E AVALIACAO	-	-	21.558,89	-	21.558,89	107.225,20
390423010000-NUCLEO DE CAPTACAO E ANALISE DE INFORMACOES DO SUS	-	-	66.175,53	-	66.175,53	66.175,53
390423020000-NUCLEO DE GESTAO DE CUSTOS	-	-	19.490,78	-	19.490,78	19.490,78
18000000-CRSP - COORD RG. DE PLANALTINA	-	-	6.502,38	-	6.502,38	6.502,38
390500000000-DIRETORIA DO HOSPITAL REGIONAL DE SOBRADINHO	-	-	47.675,64	-	47.675,64	11.066.608,64
390501000000-OUVIDORIA	-	-	17.444,98	-	17.444,98	17.444,98
390502000000-NUCLEO DE CONTROLE DE INFECCAO HOSPITALAR	-	-	64.888,78	-	64.888,78	64.888,78
390503000000-NUCLEO HOSPITALAR DE EPIDEMIOLOGIA	-	-	82.011,69	-	82.011,69	82.011,69
390504000000-NUCLEO DE QUALIDADE E SEGURANCA DO PACIENTE	-	-	38.136,53	-	38.136,53	38.136,53
390519000000-GERENCIA DE EMERGENCIA	-	-	1.444.745,92	-	1.444.745,92	1.444.745,92
390520000000-GERENCIA DE ENFERMAGEM	-	-	142.371,49	-	142.371,49	142.371,49
390521000000-GERENCIA DE ASSISTENCIA MULTIDISCIPLINAR E APOIO DIAGNOSTICO	-	-	8.659,16	-	8.659,16	1.854.781,76
390521010000-NUCLEO DE BANCO DE LEITE HUMANO	-	-	107.481,77	-	107.481,77	107.481,77
390521020000-NUCLEO DE HEMATOLOGIA E HEMOTERAPIA	-	-	93.340,04	-	93.340,04	93.340,04
390521030000-NUCLEO DE PATOLOGIA CLINICA	-	-	384.250,71	-	384.250,71	384.250,71
390521040000-NUCLEO DE RADIOLOGIA E IMAGENOLOGIA	-	-	417.484,32	-	417.484,32	417.484,32
390521050000-NUCLEO DE CITOPATOLOGIA E ANATOMIA PATOLOGICA	-	-	156.340,32	-	156.340,32	156.340,32
390521060000-NUCLEO DE FARMACIA CLINICA	-	-	51.201,58	-	51.201,58	51.201,58
390521070000-NUCLEO DE NUTRICAO E DIETETICA	-	-	224.864,97	-	224.864,97	224.864,97
390521080000-NUCLEO DE SAUDE FUNCIONAL	-	-	333.873,52	-	333.873,52	333.873,52
390521090000-NUCLEO DE SERVICO SOCIAL	-	-	77.285,37	-	77.285,37	77.285,37

390522000000-GERENCIA INTERNA DE REGULACAO	-	-	48.279,14	-	48.279,14	303.543,59
390522010000-NUCLEO DE RECEPCAO DE EMERGENCIA	-	-	86.932,96	-	86.932,96	86.932,96
390522020000-NUCLEO MATRIC. MARC DE CONSULTAS E PRONTUARIO DE PACIENTES	-	-	20.423,41	-	20.423,41	20.423,41
390522030000-NUCLEO DE GESTAO DA INTERNACAO	-	-	86.404,63	-	86.404,63	86.404,63
390522040000-NUCLEO DE APOIO E REMOCAO DE PACIENTES	-	-	61.503,45	-	61.503,45	61.503,45
390523000000-GERENCIA DE ASSISTENCIA CLINICA	-	-	89.290,54	-	89.290,54	3.963.453,31
390523010000-UNIDADE DE MEDICINA INTERNA	-	-	580.353,16	-	580.353,16	580.353,16
390523020000-UNIDADE DE NEFROLOGIA	-	-	334.466,35	-	334.466,35	334.466,35
390523030000-UNIDADE DE NEONATOLOGIA	-	-	714.819,69	-	714.819,69	714.819,69
390523040000-UNIDADE DE PEDIATRIA	-	-	816.329,77	-	816.329,77	816.329,77
390523050000-UNIDADE DE TERAPIA INTENSIVA ADULTO	-	-	575.800,75	-	575.800,75	575.800,75
390523060000-UNIDADE DE TERAPIA INTENSIVA NEONATAL	-	-	598.297,17	-	598.297,17	598.297,17
390523070000-NUCLEO REGIONAL DE ATENCAO DOMICILIAR	-	-	254.095,88	-	254.095,88	254.095,88
390524000000-GERENCIA DE ASSISTENCIA CIRURGICA	-	-	55.287,56	-	55.287,56	3.000.790,62
390524010000-UNIDADE DE ANESTESIOLOGIA E MEDICINA PERIOPERATORIA	-	-	372.429,68	-	372.429,68	372.429,68
390524020000-UNIDADE DE CENTRO CIRURGICO	-	-	302.482,81	-	302.482,81	302.482,81
390524030000-UNIDADE DE CENTRO OBSTETRICO	-	-	421.978,49	-	421.978,49	421.978,49
390524040000-UNIDADE CLINICAS CIRURGICAS	-	-	772.358,74	-	772.358,74	772.358,74
390524050000-UNIDADE DE GINECOLOGIA E OBSTETRICA	-	-	620.137,61	-	620.137,61	620.137,61
390524060000-UNIDADE DE ODONTOLOGIA	-	-	19.482,84	-	19.482,84	19.482,84
390524070000-UNIDADE DE TRAUMATOLOGIA E ORTOPEDIA	-	-	436.632,89	-	436.632,89	436.632,89
390525000000-GERENCIA DE PLANEJAMENTO, MONITORAMENTO E AVALIACAO	-	-	7.094,62	-	7.094,62	106.764,33
390525010000-NUCLEO DE CAPTACAO E ANALISE DE INFORMACOES DO SUS	-	-	85.409,37	-	85.409,37	85.409,37
390525020000-NUCLEO DE GESTAO DE CUSTOS	-	-	14.260,34	-	14.260,34	14.260,34

390600000000-DIRETORIA REGIONAL DE ATENCAO PRIMARIA A SAUDE	-	-	30.702,15	-	30.702,15	10.094.441,50
390601000000-NUCLEO DE VIGILANCIA EPIDEMIOLOGICA E IMUNIZACAO	-	-	136.507,17	-	136.507,17	136.507,17
390602000000-GERENCIA DE PLANEJAMENTO, MONITORAMENTO E AVALIACAO	-	-	12.205,56	-	12.205,56	22.688,59
390602010000-NUCLEO DE CAPTACAO E ANALISE DE INFORMACOES DO SUS	-	-	4.863,68	-	4.863,68	4.863,68
390602020000-NUCLEO DE GESTAO DE CUSTOS	-	-	5.619,35	-	5.619,35	5.619,35
390604000000-GERENCIA DE AREAS PROGRAMATICAS DE ATENCAO PRIMARIA A SAUDE	-	-	134.139,52	-	134.139,52	134.139,52
390605000000-GERENCIA DE ENFERMAGEM	-	-	25.124,29	-	25.124,29	25.124,29
390606000000-GERENCIA DE REGULACAO DA REGIAO DE SAUDE NORTE	-	-	119.453,86	-	119.453,86	119.453,86
390607000000-GERENCIA DE SERVICOS DE ATENCAO PRIMARIA N 1 DE PLANALTINA	-	-	181.680,53	-	181.680,53	181.680,53
390608000000-GERENCIA DE SERVICOS DE ATENCAO PRIMARIA N 2 DE PLANALTINA	-	-	835.938,67	-	835.938,67	835.938,67
390609000000-GERENCIA DE SERVICOS DE ATENCAO PRIMARIA N 3 DE PLANALTINA	-	-	273.324,58	-	273.324,58	273.324,58
390610000000-GERENCIA DE SERVICOS DE ATENCAO PRIMARIA N 4 DE PLANALTINA	-	-	313.796,25	-	313.796,25	313.796,25
390611000000-GERENCIA DE SERVICOS DE ATENCAO PRIMARIA N 5 DE PLANALTINA	-	-	274.842,99	-	274.842,99	283.507,23
390611020000-UNIDADE BASICA DE SAUDE N.14 DE PLANALTINA	-	-	8.664,24	-	8.664,24	8.664,24
390612000000-GERENCIA DE SERVICOS DE ATENCAO PRIMARIA N 6 DE PLANALTINA	-	-	345.251,38	-	345.251,38	345.251,38
390613000000-GERENCIA DE SERVICOS DE ATENCAO PRIMARIA N 7 DE PLANALTINA	-	-	249.661,04	-	249.661,04	251.301,56
390613020000-UNIDADE BASICA DE SAUDE N.12 DE PLANALTINA	-	-	1.640,52	-	1.640,52	1.640,52
390614000000-GERENCIA DE SERVICOS DE ATENCAO PRIMARIA SAUDE N8 PLANALTINA	-	-	886.170,54	-	886.170,54	886.170,54
390615000000-GERENCIA DE SERVICOS ATENCAO PRIMARIA SAUDE N9 DE PLANALTINA	-	-	958.360,04	-	958.360,04	958.360,04
390616000000-GERENCIA DE SERVICOS DE ATENCAO PRIMARIA N 1 DE SOBRADINHO	-	-	1.015.715,09	-	1.015.715,09	1.015.715,09
390617000000-GERENCIA DE SERVICOS DE ATENCAO PRIMARIA N 2 DE SOBRADINHO	-	-	819.419,61	-	819.419,61	825.594,03
390617010000-UNIDADE BASICA DE SAUDE N.2 DE SOBRADINHO I	-	-	6.174,42	-	6.174,42	6.174,42
390618000000-GERENCIA DE SERVICOS DE ATENCAO PRIMARIA N 3 DE SOBRADINHO	-	-	835.641,02	-	835.641,02	835.641,02

390619000000-GERENCIA DE SERVICOS DE ATENCAO PRIMARIA N 4 DE SOBRADINHO	-	-	671.424,05	-	671.424,05	683.021,38
390619010000-UNIDADE BASICA DE SAUDE N.3 DE SOBRADINHO I	-	-	11.597,33	-	11.597,33	11.597,33
390620000000-GERENCIA DE SERVICOS DE ATENCAO PRIMARIA N 5 DE SOBRADINHO	-	-	657.140,97	-	657.140,97	676.493,41
390620100000-UNIDADE BASICA DE SAUDE N.2 DE SOBRADINHO II	-	-	19.352,44	-	19.352,44	19.352,44
390621000000-GERENCIA DE SERVICOS DE ATENCAO PRIMARIA N 6 DE SOBRADINHO	-	-	595.337,43	-	595.337,43	617.762,54
390621010000-UNIDADE BASICA DE SAUDE N.3 DE SOBRADINHO II	-	-	22.425,11	-	22.425,11	22.425,11
390622000000-GERENCIA DE SERVICOS DE ATENCAO PRIMARIA N 7 DE SOBRADINHO	-	-	399.005,95	-	399.005,95	400.489,69
390622010000-UNIDADE BASICA DE SAUDE N.1 DA FERCAL	-	-	624,96	-	624,96	624,96
390622020000-UNIDADE BASICA DE SAUDE N.2 DA FERCAL	-	-	858,78	-	858,78	858,78
390623000000-CENTRO DE REFERENCIA EM PRATICAS INTEGRATIVAS EM SAUDE	-	-	177.360,75	-	177.360,75	228.156,99
390623010000-NUCLEO DE FARMACIA DE MANIPULACAO EM PLANALTINA	-	-	50.796,24	-	50.796,24	50.796,24
390624000000-GERENCIA DE ACESSO E QUALIDADE EM ATENCAO PRIMARIA A SAUDE	-	-	13.620,99	-	13.620,99	13.620,99
391100000000-ASSESSORIA DE PLANEJAMENTO EM SAUDE	-	-	19.063,96	-	19.063,96	19.063,96
391200000000-DIRETORIA REGIONAL DE ATENCAO SECUNDARIA	-	-	40.722,84	-	40.722,84	2.748.383,61
391201000000-GERENCIA DE PLANEJAMENTO, MONITORAMENTO E AVALIACAO	-	-	2.755,81	-	2.755,81	10.712,35
391201010000-NUCLEO DE CAPTACAO E ANALISE DE INFORMACOES DO SUS	-	-	7.956,54	-	7.956,54	7.956,54
391202000000-CENTRO DE ATENCAO PSICOSSOCIAL CAPS III PLANALTINA	-	-	114.056,07	-	114.056,07	114.056,07
391203000000-CENTRO DE ATENCAO PSICOSSOCIAL CAPS I SOBRADINHO	-	-	102.245,03	-	102.245,03	102.245,03
391204000000-CENTRO DE ATENCAO PSICOSSOCIAL CAPS AD SOBRADINHO	-	-	148.278,44	-	148.278,44	148.278,44
391205000000-UPA SOBRADINHO	-	-	847.789,97	-	847.789,97	847.789,97
391206000000-GERENCIA DE SERVICOS DE ATENCAO SECUNDARIA 1	-	-	914.754,66	-	914.754,66	914.754,66
391207000000-GERENCIA DE SERVICOS DE ATENCAO SECUNDARIA 2	-	-	569.824,25	-	569.824,25	569.824,25
400000000000-SUPERINTENDENCIA DA REGIAO DE SAUDE LESTE	-	-	74.980,82	-	74.980,82	21.422.770,76
400100000000-NUCLEO DE ENSINO E PESQUISA	-	-	6.253,81	-	6.253,81	6.253,81

400200000000-NUCLEO DE PREVENCAO E ASSISTENCIA A SITUACOES DE VIOLENCIA	-	-	87.702,33	-	87.702,33	87.702,33
400300000000-DIRETORIA ADMINISTRATIVA	-	-	23.984,30	-	23.984,30	1.290.458,49
400301000000-GERENCIA DE ORCAMENTO E FINANÇAS	-	-	54.559,09	-	54.559,09	54.559,09
400302000000-GERENCIA DE PESSOAS	-	-	29.084,13	-	29.084,13	229.646,09
400302010000-NUCLEO DE CONTROLE DE ESCALAS	-	-	24.667,86	-	24.667,86	24.667,86
400302020000-NUCLEO DE EDUCACAO PERMANENTE EM SAUDE	-	-	43.335,87	-	43.335,87	43.335,87
400302030000-NUCLEO DE GESTAO DE PESSOAS UNID ATENCAO ESP DA REGIAO LESTE	-	-	47.826,69	-	47.826,69	47.826,69
400302050000-NUCLEO SEGURANCA, HIGIENE E MEDICINA DO TRABALHO NO PARANOA	-	-	46.395,75	-	46.395,75	46.395,75
400302060000-NUCLEO GESTAO PESSOAS DAS UNID ATENCAO PRIMARIA REGIAO LESTE	-	-	31.950,73	-	31.950,73	31.950,73
400302070000-NUCLEO DE GESTAO DE PESSOAS UNID ATENCAO SECUN REGIAO LESTE	-	-	6.385,06	-	6.385,06	6.385,06
400303000000-GERENCIA DE APOIO OPERACIONAL UN ATENCAO ESP DA REGIAO LESTE	-	-	12.873,87	-	12.873,87	865.433,59
400303010000-NUCLEO DE ATIVIDADES GERAIS E MANUTENCAO PREDIAL	-	-	10.792,15	-	10.792,15	10.792,15
400303020000-NUCLEO DE HOTELARIA EM SAUDE	-	-	118.697,46	-	118.697,46	118.697,46
400303030000-NUCLEO DE FARMACIA HOSPITALAR	-	-	151.661,33	-	151.661,33	151.661,33
400303040000-NUCLEO DE ENGENHARIA CLINICA E FISICA MEDICA	-	-	6.389,89	-	6.389,89	6.389,89
400303050000-NUCLEO DE ALMOXARIFADO	-	-	13.010,23	-	13.010,23	13.010,23
400303060000-NUCLEO DE MATERIAL ESTERILIZADO	-	-	267.203,18	-	267.203,18	267.203,18
400303070000-NUCLEO DE PATRIMONIO E DOCUMENTACAO ADMINISTRATIVA	-	-	1.936,40	-	1.936,40	1.936,40
400303080000-NUCLEO DE TRANSPORTE	-	-	276.123,63	-	276.123,63	276.123,63
400303090000-NUCLEO DE TECNOLOGIA DA INFORMACAO	-	-	6.745,45	-	6.745,45	6.745,45
400305000000-GERENCIA APOIO OPERAC.UNID. DE ATENCAO PRIMARIA REGIAO LESTE	-	-	3.074,86	-	3.074,86	116.835,42
400305010000-NUCLEO DE ATIVIDADES GERAIS, MANUTENCAO PREDIAL E TRANSPORTE	-	-	23.657,20	-	23.657,20	23.657,20

400305020000-NUCLEO DE LOGISTICA FARMACEUTICA	-	-	23.606,16	-	23.606,16	23.606,16
400305030000-NUCLEO DE ALMOXARIFADO	-	-	10.718,24	-	10.718,24	10.718,24
400305040000-NUCLEO DE PATRIMONIO E DOCUMENTACAO ADMINISTRATIVA	-	-	15.013,41	-	15.013,41	15.013,41
400305050000-NUCLEO DE TECNOLOGIA DA INFORMACAO	-	-	1.826,50	-	1.826,50	1.826,50
400305060000-NUCLEO DE HOTELARIA EM SAUDE	-	-	33.072,45	-	33.072,45	33.072,45
400305070000-NUCLEO DE GES DE PES DAS UNI DE ATEN SECUND DA REGIAO LESTE	-	-	5.866,60	-	5.866,60	5.866,60
400400000000-DIRETORIA DO HOSPITAL DA REGIAO LESTE	-	-	157.962,01	-	157.962,01	9.419.400,57
400401000000-OUVIDORIA	-	-	11.991,55	-	11.991,55	11.991,55
400402000000-NUCLEO DE CONTROLE DE INFECCAO HOSPITALAR	-	-	33.298,42	-	33.298,42	33.298,42
400403000000-NUCLEO HOSPITALAR DE EPIDEMIOLOGIA	-	-	76.779,63	-	76.779,63	76.779,63
400404000000-NUCLEO DE QUALIDADE E SEGURANCA DO PACIENTE	-	-	20.189,02	-	20.189,02	20.189,02
400418000000-GERENCIA DE EMERGENCIA	-	-	1.355.763,31	-	1.355.763,31	1.355.763,31
400419000000-GERENCIA DE ENFERMAGEM	-	-	227.905,40	-	227.905,40	227.905,40
400420000000-GERENCIA DE ASSISTENCIA MULTIDISCIPLINAR E APOIO DIAGNOSTICO	-	-	20.920,94	-	20.920,94	1.636.645,67
400420010000-NUCLEO DE BANCO DE LEITE HUMANO	-	-	85.566,11	-	85.566,11	85.566,11
400420020000-NUCLEO DE HEMATOLOGIA E HEMOTERAPIA	-	-	88.901,14	-	88.901,14	88.901,14
400420030000-NUCLEO DE PATOLOGIA CLINICA DO PARANOIA	-	-	334.994,77	-	334.994,77	334.994,77
400420040000-NUCLEO DE PATOLOGIA CLINICA DE SAO SEBASTIAO	-	-	165.311,98	-	165.311,98	165.311,98
400420050000-NUCLEO DE RADIOLOGIA E IMAGENOLOGIA	-	-	332.525,13	-	332.525,13	332.525,13
400420070000-NUCLEO DE FARMACIA CLINICA	-	-	12.472,61	-	12.472,61	12.472,61
400420080000-NUCLEO DE NUTRICAO E DIETETICA	-	-	234.215,94	-	234.215,94	234.215,94
400420090000-NUCLEO DE SAUDE FUNCIONAL	-	-	307.428,19	-	307.428,19	307.428,19
400420100000-NUCLEO DE SERVICO SOCIAL	-	-	54.308,86	-	54.308,86	54.308,86
400421000000-GERENCIA INTERNA DE REGULACAO	-	-	15.881,11	-	15.881,11	191.715,99
400421010000-NUCLEO DE RECEPCAO DE EMERGENCIA	-	-	49.480,40	-	49.480,40	49.480,40

400421020000-NUCLEO MATRIC. MARC. DE CONSULTAS E PRONTUARIO DE PACIENTES	-	-	21.348,34	-	21.348,34	21.348,34
400421030000-NUCLEO DE GESTAO DA INTERNACAO	-	-	41.220,05	-	41.220,05	41.220,05
400421040000-NUCLEO DE APOIO E REMOCAO DE PACIENTES	-	-	63.786,09	-	63.786,09	63.786,09
400422000000-GERENCIA DE ASSISTENCIA CLINICA	-	-	45.147,88	-	45.147,88	2.709.326,71
400412000000-UNIDADE DE MEDICINA INTERNA	-	-	20.981,70	-	20.981,70	20.981,70
400422010000-UNIDADE DE MEDICINA INTERNA	-	-	840.508,50	-	840.508,50	840.508,50
400422020000-UNIDADE DE NEONATOLOGIA	-	-	573.348,84	-	573.348,84	573.348,84
400422030000-UNIDADE DE PEDIATRIA	-	-	478.630,50	-	478.630,50	478.630,50
400422040000-UNIDADE DE TERAPIA INTENSIVA ADULTO	-	-	476.527,39	-	476.527,39	476.527,39
400422050000-NUCLEO REGIONAL DE ATENCAO DOMICILIAR	-	-	274.181,90	-	274.181,90	274.181,90
400423000000-GERENCIA DE ASSISTENCIA CIRURGICA	-	-	93.534,54	-	93.534,54	2.914.378,22
400423010000-UNIDADE DE ANESTESIOLOGIA E MEDICINA PERIOPERATORIA	-	-	352.665,72	-	352.665,72	352.665,72
400423020000-UNIDADE DE CENTRO CIRURGICO	-	-	239.763,44	-	239.763,44	239.763,44
400423030000-UNIDADE DE CENTRO OBSTETRICO	-	-	290.008,24	-	290.008,24	290.008,24
400423040000-UNIDADE DE CLINICAS CIRURGICAS	-	-	464.327,78	-	464.327,78	464.327,78
400423050000-UNIDADE DE GINECOLOGIA E OBSTETRICIA	-	-	683.296,34	-	683.296,34	683.296,34
400423080000-UNIDADE DE TRAUMATOLOGIA E ORTOPEDIA	-	-	790.782,16	-	790.782,16	790.782,16
400424000000-GERENCIA DE PLANEJAMENTO, MONITORAMENTO E AVALIACAO	-	-	2.631,88	-	2.631,88	83.444,64
400424010000-NUCLEO DE CAPTACAO E ANALISE DE INFORMACOES DO SUS	-	-	75.408,45	-	75.408,45	75.408,45
400424020000-NUCLEO DE GESTAO DE CUSTOS	-	-	5.404,31	-	5.404,31	5.404,31
400500000000-DIRETORIA REGIONAL DE ATENCAO PRIMARIA A SAUDE	-	-	28.569,51	-	28.569,51	7.683.009,06
400501000000-NUCLEO DE VIGILANCIA EPIDEMIOLOGICA E IMUNIZACAO	-	-	66.153,74	-	66.153,74	66.153,74
400502000000-GERENCIA DE PLANEJAMENTO, MONITORAMENTO E AVALIACAO	-	-	13.235,77	-	13.235,77	47.434,69

400502010000-NUCLEO DE CAPTACAO E ANALISE DE INFORMACOES DO SUS	-	-	13.595,03	-	13.595,03	13.595,03
400502020000-NUCLEO DE GESTAO DE CUSTOS	-	-	20.603,89	-	20.603,89	20.603,89
400503000000-GERENCIA DE SERVICOS DE ATENCAO DOMICILIAR	-	-	1.898,36	-	1.898,36	1.898,36
400504000000-GERENCIA DE AREAS PROGRAMATICAS DE ATENCAO PRIMARIA A SAUDE	-	-	27.066,70	-	27.066,70	27.066,70
400505000000-GERENCIA DE ENFERMAGEM	-	-	25.103,42	-	25.103,42	25.103,42
400506000000-GERENCIA DE REGULACAO DA REGIAO DE SAUDE LESTE	-	-	51.341,07	-	51.341,07	51.341,07
400507000000-GERENCIA DE SERVICOS DE ATENCAO PRIMARIA N 1 DO PARANOA	-	-	1.128.659,86	-	1.128.659,86	1.128.659,86
400508000000-GERENCIA DE SERVICOS DE ATENCAO PRIMARIA N 2 DO PARANOA	-	-	959.098,34	-	959.098,34	959.098,34
400509000000-GERENCIA DE SERVICOS DE ATENCAO PRIMARIA N 1 DO ITAPOA	-	-	763.103,35	-	763.103,35	763.103,35
400510000000-GERENCIA DE SERVICOS DE ATENCAO PRIMARIA N 2 DO ITAPOA	-	-	358.252,49	-	358.252,49	381.852,30
400510020000-UNIDADE BASICA DE SAUDE N.3 DO ITAPOA	-	-	23.599,81	-	23.599,81	23.599,81
400511000000-GERENCIA DE SERVICOS DE ATENCAO PRIMARIA NO 3 DE PARANOA	-	-	518.705,45	-	518.705,45	518.705,45
400512000000-GERENCIA SERVICOS DE ATENCAO PRIMARIA N 1 DE SAO SEBASTIAO	-	-	1.196.787,78	-	1.196.787,78	1.201.707,03
400512010000-UNIDADE BASICA DE SAUDE N.1 DE SAO SEBASTIAO	-	-	4.919,25	-	4.919,25	4.919,25
400513000000-GERENCIA SERVICOS DE ATENCAO PRIMARIA N 2 DE SAO SEBASTIAO	-	-	40.769,61	-	40.769,61	413.875,81
400513010000-UNIDADE BASICA DE SAUDE N.2 DE SAO SEBASTIAO	-	-	73.013,92	-	73.013,92	73.013,92
400513020000-UNIDADE BASICA DE SAUDE N.3 DE SAO SEBASTIAO	-	-	173.446,45	-	173.446,45	173.446,45
400513030000-UNIDADE BASICA DE SAUDE N.13 DE SAO SEBASTIAO	-	-	58.770,48	-	58.770,48	58.770,48
400513040000-UNIDADE BASICA DE SAUDE N.19 DE SAO SEBASTIAO	-	-	67.875,35	-	67.875,35	67.875,35
400514000000-GERENCIA SERVICOS DE ATENCAO PRIMARIA N 3 DE SAO SEBASTIAO	-	-	61.615,69	-	61.615,69	430.172,83
400514010000-UNIDADE BASICA DE SAUDE N.4 DE SAO SEBASTIAO	-	-	70.828,98	-	70.828,98	70.828,98
400514020000-UNIDADE BASICA DE SAUDE N.5 DE SAO SEBASTIAO	-	-	119.815,29	-	119.815,29	119.815,29
400514030000-UNIDADE BASICA DE SAUDE N.6 DE SAO SEBASTIAO	-	-	61.849,45	-	61.849,45	61.849,45
400514040000-UNIDADE BASICA DE SAUDE N.7 DE SAO SEBASTIAO	-	-	80.108,78	-	80.108,78	80.108,78

400514050000-UNIDADE BASICA DE SAUDE N.8 DE SAO SEBASTIAO	-	-	35.954,64	-	35.954,64	35.954,64
400515000000-GERENCIA SERVICOS DE ATENCAO PRIMARIA N 4 DE SAO SEBASTIAO	-	-	35.487,23	-	35.487,23	432.988,04
400515010000-UNIDADE BASICA DE SAUDE N.9 DE SAO SEBASTIAO	-	-	220.290,95	-	220.290,95	220.290,95
400515020000-UNIDADE BASICA DE SAUDE N.10 DE SAO SEBASTIAO	-	-	36.981,91	-	36.981,91	36.981,91
400515030000-UNIDADE BASICA DE SAUDE N.11 DE SAO SEBASTIAO	-	-	70.308,46	-	70.308,46	70.308,46
400515040000-UNIDADE BASICA DE SAUDE N.12 DE SAO SEBASTIAO	-	-	69.919,49	-	69.919,49	69.919,49
400516000000-GERENCIA DE SERVICOS DE ATENCAO PRIMARIA NA PRISIONAL	-	-	1.192.269,81	-	1.192.269,81	1.192.269,81
400517000000-GERENCIA DE ACESSO E QUALIDADE EM ATENCAO PRIMARIA A SAUDE	-	-	13.008,75	-	13.008,75	13.008,75
401000000000-ASSESSORIA DE PLANEJAMENTO EM SAUDE	-	-	16.011,45	-	16.011,45	16.011,45
401100000000-DIRETORIA REGIONAL DE ATENCAO SECUNDARIA	-	-	70.167,62	-	70.167,62	2.844.954,23
401101000000-GERENCIA DE PLANEJAMENTO, MONITORAMENTO E AVALIACAO	-	-	15.804,51	-	15.804,51	35.344,96
401101010000-NUCLEO DE CAPTACAO E ANALISE DE INFORMACOES DO SUS	-	-	4.784,25	-	4.784,25	4.784,25
401101020000-NUCLEO DE GESTAO DE CUSTOS	-	-	14.756,20	-	14.756,20	14.756,20
401102000000-CENTRO DE ATENCAO PSICOSSOCIAL CAPS II PARANOIA	-	-	127.593,50	-	127.593,50	127.593,50
401103000000-CENTRO DE ATENCAO PSICOSSOCIAL CAPS AD PARANOIA	-	-	158.683,90	-	158.683,90	158.683,90
401104000000-GERENCIA DA CASA DE PARTO DE SAO SEBASTIAO	-	-	383.405,31	-	383.405,31	383.405,31
401105000000-UPA SAO SEBASTIAO	-	-	998.473,81	-	998.473,81	998.473,81
401106000000-GERENCIA DE SERVICOS DE ATENCAO SECUNDARIA 1	-	-	1.061.615,20	-	1.061.615,20	1.061.615,20
401106010000-POLICLINICA - SAO SEBASTIAO	-	-	9.669,93	-	9.669,93	9.669,93
401200000000-DIRETORIA DO HOSPITAL MATERNO INFANTIL DE BRASILIA	-	-	68.900,90	-	68.900,90	17.145.508,85
401201000000-NUCLEO DE ENSINO E PESQUISA	-	-	32.715,63	-	32.715,63	32.715,63
401202000000-OUVIDORIA	-	-	11.624,58	-	11.624,58	11.624,58
401203000000-NUCLEO DE CONTROLE DE INFECCAO HOSPITALAR	-	-	125.226,74	-	125.226,74	125.226,74
401204000000-NUCLEO HOSPITALAR DE EPIDEMIOLOGIA	-	-	156.553,99	-	156.553,99	156.553,99

401205000000-NUCLEO DE QUALIDADE E SEGURANCA DO PACIENTE	-	-	39.936,12	-	39.936,12	39.936,12
401206000000-DIRETORIA ADMINISTRATIVA	-	-	41.988,87	-	41.988,87	1.289.888,86
401206010000-GERENCIA DE ORCAMENTO E FINANÇAS	-	-	33.914,63	-	33.914,63	33.914,63
401206020000-GERENCIA DE PESSOAS	-	-	43.541,94	-	43.541,94	299.099,58
401206020100-NUCLEO DE EDUCACAO PERMANENTE EM SAUDE	-	-	42.326,75	-	42.326,75	42.326,75
401206020200-NUCLEO DE CONTROLE DE ESCALAS	-	-	44.465,63	-	44.465,63	44.465,63
401206020300-NUCLEO DE GESTAO DE PESSOAS	-	-	73.045,67	-	73.045,67	73.045,67
401206020400-NUCLEO DE SEGURANCA, HIGIENE E MEDICINA DO TRABALHO	-	-	95.719,59	-	95.719,59	95.719,59
401206030000-GERENCIA DE APOIO OPERACIONAL	-	-	36.381,34	-	36.381,34	914.885,78
401206030100-NUCLEO DE ATIVIDADES GERAIS E MANUTENCAO PREDIAL	-	-	82.654,22	-	82.654,22	82.654,22
401206030200-NUCLEO DE HOTELARIA EM SAUDE	-	-	213.358,96	-	213.358,96	213.358,96
401206030300-NUCLEO DE FARMACIA HOSPITALAR	-	-	170.668,05	-	170.668,05	170.668,05
401206030400-NUCLEO DE ENGENHARIA CLINICA E FISICA MEDICA	-	-	14.480,21	-	14.480,21	14.480,21
401206030500-NUCLEO DE ALMOXARIFADO	-	-	45.950,90	-	45.950,90	45.950,90
401206030600-NUCLEO DE MATERIAL ESTERILIZADO	-	-	170.131,21	-	170.131,21	170.131,21
401206030700-NUCLEO DE PATRIMONIO E DOCUMENTACAO ADMINISTRATIVA	-	-	26.920,24	-	26.920,24	26.920,24
401206030800-NUCLEO DE TRANSPORTE	-	-	147.482,01	-	147.482,01	147.482,01
401206030900-NUCLEO DE TECNOLOGIA DA INFORMACAO	-	-	6.858,64	-	6.858,64	6.858,64
401207000000-DIRETORIA DE ATENCAO A SAUDE	-	-	26.501,82	-	26.501,82	15.420.662,03
401207010000-GERENCIA DE PLANEJAMENTO, MONITORAMENTO E AVALIACAO	-	-	18.809,12	-	18.809,12	122.697,25
401207010100-NUCLEO DE CAPTACAO E ANALISE DE INFORMACOES DO SUS	-	-	92.403,58	-	92.403,58	92.403,58
401207010200-NUCLEO DE GESTAO DE CUSTOS	-	-	11.484,55	-	11.484,55	11.484,55
401207020000-GERENCIA DE ASSISTENCIA CLINICA	-	-	87.543,14	-	87.543,14	5.464.817,97
401207020100-UNIDADE DE MEDICINA INTERNA	-	-	449.910,59	-	449.910,59	449.910,59
401207020200-UNIDADE DE NEONATOLOGIA	-	-	1.331.657,07	-	1.331.657,07	1.331.657,07

401207020300-UNIDADE DE PEDIATRIA	-	-	1.071.653,99	-	1.071.653,99	1.071.653,99
401207020400-UNIDADE DE TERAPIA INTENSIVA NEONATAL	-	-	1.052.945,24	-	1.052.945,24	1.052.945,24
401207020500-UNIDADE DE TERAPIA INTENSIVA MATERNA	-	-	414.815,60	-	414.815,60	414.815,60
401207020600-UNIDADE DE TERAPIA INTENSIVA PEDIATRICA	-	-	998.594,44	-	998.594,44	998.594,44
401207020700-UNIDADE DE PREVENCAO E ASSISTENCIA A SITUACOES DE VIOLENCIA	-	-	48.704,82	-	48.704,82	48.704,82
350412000000-UNIDADE DE NEONATOLOGIA	-	-	3.330,43	-	3.330,43	3.330,43
350413000000-UNIDADE DE MEDICINA INTERNA	-	-	3.131,51	-	3.131,51	3.131,51
350419030000-NUCLEO DE PATOLOGIA CLINICA	-	-	2.531,14	-	2.531,14	2.531,14
401207030000-GERENCIA DE ASSISTENCIA CIRURGICA	-	-	46.144,27	-	46.144,27	4.569.762,71
401207030100-UNIDADE DE ANESTESIOLOGIA E MEDICINA PERIOPERATORIA	-	-	398.789,16	-	398.789,16	398.789,16
401207030200-UNIDADE DE CENTRO CIRURGICO	-	-	220.731,47	-	220.731,47	220.731,47
401207030300-UNIDADE DE CENTRO OBSTETRICO	-	-	679.629,22	-	679.629,22	679.629,22
401207030500-UNIDADE DE CLINICAS CIRURGICAS PEDIATRICAS	-	-	638.174,75	-	638.174,75	638.174,75
401207030600-UNIDADE DE GINECOLOGIA E OBSTETRICA	-	-	2.389.110,11	-	2.389.110,11	2.389.110,11
401207030700-UNIDADE DE ODONTOLOGIA	-	-	197.183,73	-	197.183,73	197.183,73
401207040000-GERENCIA DE ASSISTENCIA MULTIDISCIPLINAR	-	-	1.443.027,73	-	1.443.027,73	1.443.027,73
401207050000-GERENCIA DE APOIO DIAGNOSTICO	-	-	12.196,50	-	12.196,50	1.876.111,70
401207050100-NUCLEO DE BANCO DE LEITE HUMANO	-	-	151.195,18	-	151.195,18	151.195,18
401207050200-NUCLEO DE HEMATOLOGIA E HEMOTERAPIA	-	-	199.361,66	-	199.361,66	199.361,66
401207050300-NUCLEO DE PATOLOGIA CLINICA	-	-	397.234,15	-	397.234,15	397.234,15
401207050400-NUCLEO DE RADIOLOGIA E IMAGENOLOGIA	-	-	508.186,81	-	508.186,81	508.186,81
401207050500-NUCLEO DE ANATOMIA PATOLOGICA	-	-	200.571,49	-	200.571,49	200.571,49
401207050600-NUCLEO CENTRAL DE CITOPATOLOGIA	-	-	407.365,91	-	407.365,91	407.365,91
401207060000-GERENCIA DE EMERGENCIA	-	-	1.170.730,92	-	1.170.730,92	1.170.730,92
401207070000-GERENCIA DE ENFERMAGEM	-	-	289.026,42	-	289.026,42	289.026,42

401207080000-GERENCIA INTERNA DE REGULACAO	-	-	57.197,93	-	57.197,93	457.985,51
401207080100-NUCLEO DE RECEPCAO	-	-	177.618,38	-	177.618,38	177.618,38
401207080200-NUCLEO DE MAT, MARC DE CONSUL E PRONTUARIO DE PACIENTES	-	-	65.767,98	-	65.767,98	65.767,98
401207080300-NUCLEO DE GESTAO DA INTERNACAO	-	-	86.673,80	-	86.673,80	86.673,80
401207080400-NUCLEO DE APOIO E REMOCAO DE PACIENTES	-	-	70.727,42	-	70.727,42	70.727,42
410000000000-COMPLEXO REGULADOR EM SAUDE DO DISTRITO FEDERAL	-	-	39.262,83	-	39.262,83	11.223.348,24
410010000000-ASSESSORIA TECNICO-LEGAL	-	-	5.676,67	-	5.676,67	5.676,67
410020000000-OUVIDORIA	-	-	7.944,91	-	7.944,91	7.944,91
410060000000-NUCLEO DE CAPTACAO E ANALISE DE INFORMACOES DO SUS	-	-	8.326,78	-	8.326,78	8.326,78
410070000000-NUCLEO DE GESTAO DE CUSTOS	-	-	19.058,60	-	19.058,60	19.058,60
410090000000-DIRETORIA ADMINISTRATIVA	-	-	29.071,70	-	29.071,70	350.330,26
410090100000-GERENCIA DE ORCAMENTO E FINANÇAS	-	-	10.827,84	-	10.827,84	10.827,84
410090200000-GERENCIA DE PESSOAS	-	-	21.824,81	-	21.824,81	219.789,29
410090201000-NUCLEO DE GESTAO DE PESSOAS	-	-	69.385,05	-	69.385,05	69.385,05
410090202000-NUCLEO DE CONTROLE DE ESCALAS	-	-	41.299,64	-	41.299,64	41.299,64
410090203000-NUCLEO DE EDUCACAO PERMANENTE EM SAUDE	-	-	11.732,34	-	11.732,34	11.732,34
410090204000-NUCLEO DE SEGURANCA, HIGIENE E MEDICINA DO TRABALHO	-	-	75.547,45	-	75.547,45	75.547,45
410090300000-GERENCIA DE APOIO OPERACIONAL	-	-	23.463,66	-	23.463,66	90.641,43
410090301000-NUCLEO DE ATIVIDADES GERAIS E MANUTENCAO PREDIAL	-	-	11.366,38	-	11.366,38	11.366,38
410090303000-NUCLEO DE ENGENHARIA CLINICA E FISICA MEDICA	-	-	8.439,00	-	8.439,00	8.439,00
410090304000-NUCLEO DE ALMOXARIFADO	-	-	19.139,85	-	19.139,85	19.139,85
410090305000-NUCLEO DE PATRIMONIO E DOCUMENTACAO ADMINISTRATIVA	-	-	22.198,62	-	22.198,62	22.198,62
410090306000-NUCLEO DE TECNOLOGIA DA INFORMACAO	-	-	6.033,92	-	6.033,92	6.033,92
410100000000-CENTRAL ESTADUAL DE TRANSPLANTES	-	-	51.456,49	-	51.456,49	468.576,67
410100100000-NUCLEO DE ORGANIZACAO DE PROCURA DE ORGAOS	-	-	205.807,90	-	205.807,90	205.807,90
410100200000-NUCLEO DE DISTRIBUICAO DE ORGAOS E TECIDOS	-	-	69.222,18	-	69.222,18	69.222,18

410100300000-NUCLEO DE RELACIONAMENTO INTER-HOSPITALAR	-	-	34.903,51	-	34.903,51	34.903,51
410100400000-BANCO DE ORGAOS E TECIDOS	-	-	107.186,59	-	107.186,59	107.186,59
410110000000-DIRETORIA DE REGULACAO DA ATENCAO AMBULATORIAL E HOSPITALAR	-	-	40.326,17	-	40.326,17	1.498.420,07
410110100000-CENTRAL DE REGULACAO DA INTERNACAO HOSPITALAR	-	-	582.952,45	-	582.952,45	582.952,45
410110200000-CENTRAL DE REGULACAO AMBULATORIAL	-	-	491.064,99	-	491.064,99	491.064,99
410110300000-CENTRAL DE REGULACAO DE CIRURGIAS ELETIVAS	-	-	110.794,08	-	110.794,08	110.794,08
410110400000-CENTRAL DE REGULACAO INTERESTADUAL E DE ALTA COMPLEXIDADE	-	-	273.282,38	-	273.282,38	273.282,38
410120000000-DIRETORIA DO SAMU 192	-	-	115.153,30	-	115.153,30	8.825.751,45
410120100000-NUCLEO DE EDUCACAO EM URGENCIAS	-	-	168.304,72	-	168.304,72	168.304,72
410120200000-NUCLEO DE ASSISTENCIA FARMACEUTICA	-	-	47.417,88	-	47.417,88	47.417,88
410120300000-CENTRAL DE REGULACAO DE URGENCIAS	-	-	1.554.464,70	-	1.554.464,70	1.554.464,70
410120400000-CENTRAL DE INFORMACOES TOXICOL E ATENDIMENTO PSICOSSOCIAL	-	-	664.926,68	-	664.926,68	664.926,68
410120500000-GERENCIA DE MOBILIDADE EM URGENCIA	-	-	243.102,36	-	243.102,36	243.102,36
410120600000-GERENCIA DE ATENDIMENTO PRE-HOSPITALAR MOVEI	-	-	2.631.503,81	-	2.631.503,81	6.032.381,81
410120601000-NUCLEO DE ATENDIMENTO PRE-HOSPITALAR NORTE	-	-	532.880,81	-	532.880,81	532.880,81
410120602000-NUCLEO DE ATENDIMENTO PRE-HOSPITALAR SUL	-	-	523.279,97	-	523.279,97	523.279,97
410120603000-NUCLEO DE ATENDIMENTO PRE-HOSPITALAR SUDOESTE 1	-	-	373.655,66	-	373.655,66	373.655,66
410120604000-NUCLEO DE ATENDIMENTO PRE-HOSPITALAR SUDOESTE 2	-	-	414.797,51	-	414.797,51	414.797,51
410120605000-NUCLEO DE ATENDIMENTO PRE-HOSPITALAR OESTE	-	-	546.279,78	-	546.279,78	546.279,78
410120606000-NUCLEO DE ATENDIMENTO PRE-HOSPITALAR CENTRO-NORTE E LESTE	-	-	543.678,08	-	543.678,08	543.678,08
410120607000-NUCLEO DE ATENDIMENTO PRE-HOSPITALAR CENTRO-SUL	-	-	466.306,19	-	466.306,19	466.306,19
Total:	74.643,27	3.160,00	479.154.982,73	-	479.232.786,00	////

ANEXO 02

SAÚDE - GDF

SICGESP - Infrásig de Sistema de Custos e Gestão Aplicado ao Setor Público

Nível de Serviço

Período: 03/2019

Estrutura	Produto Principal	Unidade	Quantidade	Custos (R\$)	Nível de Serviços Comparado (R\$)
SAÚDE - GDF			Não Informado	77.803,27	77.803,27
10000000-ADMC - ADMINISTRACAO CENTRAL			Não Informado	12.521,49	12.521,49
10900005-FUNDAÇÃO HEMOCENTRO DE BRASÍLI			Não Informado	238.233,88	238.233,88
10000000000-GABINETE			Não Informado	266.459,33	266.459,33
50000000000-CORREGEDORIA DA SAUDE			Não Informado	10.568,76	10.568,76
10100000000-ASSESSORIA ESPECIAL			Não Informado	34.899,63	34.899,63
10200000000-ASSESSORIA DE COMUNICACAO			Não Informado	117.340,78	117.340,78
10300000000-ASSESSORIA DE GESTAO ESTRATEGICA E PROJETOS			Não Informado	35.503,07	35.503,07
10400000000-ASSESSORIA DE GESTAO PARTICIPATIVA E RELACOES INSTITUCIONAIS			Não Informado	59.660,33	59.660,33
10401000000-SECRETARIA EXECUTIVA DA MESA DE NEGOCIACAO DO SUS DF			Não Informado	7.421,00	7.421,00
10402000000-SECRETARIA EXECUTIVA DO COLEGIADO DE GESTAO DA SES/DF			Não Informado	9.017,81	9.017,81
10600000000-COORDENACAO ESPECIAL DE TECNOLOGIA DE INFORMACAO EM SAUDE			Não Informado	42.425,66	42.425,66
10601000000-DIRETORIA DE SISTEMAS DE INFORMACAO			Não Informado	20.004,41	20.004,41
10601010000-GERENCIA DE REQUISITOS NEGOCIAIS			Não Informado	11.670,32	11.670,32
10601020000-GERENCIA DE DESENVOLVIMENTO			Não Informado	6.673,94	6.673,94
10601030000-GERENCIA DE DADOS			Não Informado	13.543,83	13.543,83
10602000000-DIRETORIA DE INFRAESTRUTURA DE TECNOLOGIA			Não Informado	15.103,81	15.103,81
10602010000-GERENCIA DE PRODUCAO E OPERACAO			Não Informado	28.108,45	28.108,45
10602020000-GERENCIA DE PROJETOS E SUPORTE			Não Informado	49.769,87	49.769,87
10603000000-DIRETORIA DE GOVERNANCA EM TECNOLOGIA DA INFORMACAO			Não Informado	13.955,02	13.955,02

10603010000-GERENCIA DE ATENDIMENTO			Não Informado	32.913,61	32.913,61
10603020000-GERENCIA DE TECNOLOGIA			Não Informado	19.137,92	19.137,92
10700000000-ASSESSORIA DE APOIO A DOCUMENTACAO ADMINISTRATIVA			Não Informado	5.943,50	5.943,50
10800000000-COORDENACAO ESPECIAL DE GESTAO DE CONT. DE SERVICOS DE SAUDE			Não Informado	20.717,53	20.717,53
10801000000-DIRETORIA DE GESTAO REGIONALIZADA			Não Informado	19.076,21	19.076,21
10801010000-GERENCIA DE CONTRATUALIZACAO REGIONALIZADA			Não Informado	22.839,45	22.839,45
10801020000-GERENCIA DE CUSTOS REGIONAIS			Não Informado	17.348,88	17.348,88
10802000000-DIRETORIA DE CONTRATOS DE GESTAO E CONT. ASSIS. COMPL.			Não Informado	9.933,06	9.933,06
10802010000-GERENCIA DE CONTRATOS DE GESTAO E DE RESULTADOS			Não Informado	16.063,16	16.063,16
10802020000-GERENCIA DE CONTRATOS ASSISTENCIAIS COMPLEMENTARES			Não Informado	12.657,86	12.657,86
10803000000-DIRETORIA DE AVALIACAO E QUALIFICACAO DA ASSISTENCIA			Não Informado	115.342,98	115.342,98
10803010000-GERENCIA DE AVAL. TEC.ASSIS. DOS CONT. DE GESTAO E DE RESUL.			Não Informado	16.407,23	16.407,23
10803020000-GERENCIA DE AVALIACAO TEC.ASSIS. DE CONT. ASSIS. COMPL.			Não Informado	16.481,08	16.481,08
30000000000-ASSESSORIA JURIDICO-LEGISLATIVA			Não Informado	262.225,48	262.225,48
30100000000-NUCLEO DE JUDICIALIZACAO			Não Informado	36.820,95	36.820,95
40000000000-DIRETORIA EXECUTIVA DO FUNDO DE SAUDE DO DISTRITO FEDERAL			Não Informado	146.184,06	146.184,06
40101000000-DIRETORIA DE ANALISE E EXECUCAO ORCAMENTARIA			Não Informado	3.747,73	3.747,73
40101010000-GERENCIA DE ANALISE ORCAMENTARIA			Não Informado	42.569,37	42.569,37
40101020000-GERENCIA DE EXECUCAO ORCAMENTARIA			Não Informado	6.867,16	6.867,16
40101020100-NUCLEO DE EMPENHO			Não Informado	43.296,57	43.296,57
40101020200-NUCLEO DE PROGRAMACAO ORCAMENTARIA			Não Informado	24.479,13	24.479,13
40102000000-DIRETORIA FINANCEIRA			Não Informado	20.488,29	20.488,29
40102010000-GERENCIA DE LIQUIDACAO			Não Informado	81.750,52	81.750,52
40102020000-GERENCIA DE ACOMPANHAMENTO DE INGRESSO DE RECURSOS			Não Informado	16.083,19	16.083,19

40102030000-GERENCIA DE PROGRAMACAO E PAGAMENTO			Não Informado	40.188,40	40.188,40
40102040000-GERENCIA DE ANALISE FINA. DE DESPESAS EXECUTADAS POR EMPENHO			Não Informado	35.420,80	35.420,80
40103000000-DIRETORIA DE CONTABILIDADE			Não Informado	12.528,08	12.528,08
40103010000-GERENCIA DE CONFORMIDADE CONTABIL E ANALISE DE CUSTOS			Não Informado	29.879,00	29.879,00
40103020000-GERENCIA DE CONTABILIDADE DOS RECURSOS DO SUS			Não Informado	23.939,13	23.939,13
40103030000-GERENCIA DE PREST. DE CONTAS DOS RECURSOS DESCENTRALIZADOS			Não Informado	17.000,15	17.000,15
43000000000-HOSPITAL DA CRIANCA DE BRASILIA JOSE ALENCAR			Não Informado	784.339,95	784.339,95
60000000000-SUBSECRETARIA DE VIGILANCIA A SAUDE			Não Informado	148.702,74	148.702,74
60100000000-ASSES.MOBILIZ. INSTITUC. E SOCIAL PARA PREVENCAO DE ENDEMIAS			Não Informado	32.916,24	32.916,24
60200000000-DIRETORIA DE VIGILANCIA SANITARIA			Não Informado	201.585,57	201.585,57
60202000000-GERENCIA DE PROCESSO ADMINISTRATIVO-SANITARIO			Não Informado	102.231,71	102.231,71
60202010000-NUCLEO DE INSTRUCAO PROCESSUAL			Não Informado	29.815,99	29.815,99
60202020000-NUCLEO DE CONTENCIOSO SANITARIO			Não Informado	20.181,68	20.181,68
60201000000-GERENCIA ADMINISTRATIVA			Não Informado	55.238,96	55.238,96
60203000000-GERENCIA DE APOIO A FISCALIZACAO			Não Informado	132.815,64	132.815,64
60203010000-NUCLEO DE ANALISE DE PROJETOS DE ARQUITETURA			Não Informado	83.860,65	83.860,65
60203020000-NUCLEO DE INSPECAO DE BRASILIA SUL			Não Informado	711.748,60	711.748,60
60203030000-NUCLEO DE INSPECAO DE BRAZLANDIA			Não Informado	92.770,49	92.770,49
60203040000-NUCLEO DE INSPECAO DE CEILANDIA			Não Informado	327.889,15	327.889,15
60203050000-NUCLEO DE INSPECAO DO CRUZEIRO			Não Informado	170.262,86	170.262,86
60203060000-NUCLEO DE INSPECAO DO GAMA			Não Informado	339.397,66	339.397,66
60203070000-NUCLEO DE INSPECAO DO GUARA			Não Informado	191.231,56	191.231,56
60203080000-NUCLEO DE INSPECAO DO LAGO SUL			Não Informado	202.237,89	202.237,89

60203090000-NUCLEO DE INSPECAO DO NUCLEO BANDEIRANTE			Não Informado	218.668,33	218.668,33
60203230000-NUCLEO DE INSPECAO DE AGUAS CLARAS			Não Informado	201.625,89	201.625,89
60203100000-NUCLEO DE INSPECAO DO PARANOA			Não Informado	77.424,45	77.424,45
60203110000-NUCLEO DE INSPECAO DE PLANALTINA			Não Informado	242.098,39	242.098,39
60203120000-NUCLEO DE INSPECAO DE SAMAMBAIA			Não Informado	142.038,20	142.038,20
60203130000-NUCLEO DE INSPECAO DE SOBRADINHO			Não Informado	180.080,78	180.080,78
60203140000-NUCLEO DE INSPECAO DE TAGUATINGA NORTE			Não Informado	278.586,03	278.586,03
60203150000-NUCLEO DE INSPECAO DE TAGUATINGA SUL			Não Informado	242.526,44	242.526,44
60203160000-NUCLEO DE INSPECAO DE BRASILIA NORTE			Não Informado	392.931,61	392.931,61
60203170000-NUCLEO DE INSPECAO DO RECANTO DAS EMAS			Não Informado	197.862,12	197.862,12
60203180000-NUCLEO DE INSPECAO DA CANDANGOLANDIA			Não Informado	100.763,59	100.763,59
60203190000-NUCLEO DE INSPECAO DO LAGO NORTE			Não Informado	221.529,29	221.529,29
60203200000-NUCLEO DE INSPECAO DO RIACHO FUNDO			Não Informado	179.538,76	179.538,76
60203210000-NUCLEO DE INSPECAO DE SANTA MARIA			Não Informado	134.318,35	134.318,35
60203220000-NUCLEO DE INSPECAO DE SAO SEBASTIAO			Não Informado	83.601,83	83.601,83
60204000000-GERENCIA DE MEDICAMENTOS E CORRELATOS			Não Informado	98.334,45	98.334,45
60205000000-GERENCIA DE SERVICOS DE SAUDE			Não Informado	88.705,30	88.705,30
60206000000-GERENCIA DE ALIMENTOS			Não Informado	133.188,03	133.188,03
60207000000-GERENCIA DE RISCO EM SERVICOS DE SAUDE			Não Informado	78.418,12	78.418,12
60300000000-DIRETORIA DE VIGILANCIA EPIDEMIOLOGICA			Não Informado	86.728,75	86.728,75
60301000000-GERENCIA ADMINISTRATIVA			Não Informado	77.258,93	77.258,93
60302000000-GERENCIA DE INFORMACAO E ANALISE DE SITUACAO EM SAUDE			Não Informado	212.165,94	212.165,94

60303000000-GERENCIA DE EPIDEMIOLOGIA DE CAMPO			Não Informado	139.103,93	139.103,93
60304000000-GERENCIA DE VIGIL.DOENCAS IMUNOPREV. TRANSM. HIDRICA E ALIM.			Não Informado	226.999,34	226.999,34
60304010000-NUCLEO DE REDE DE FRIO			Não Informado	105.086,24	105.086,24
60305000000-GERENCIA DE VIGILANCIA DAS DOENCAS TRANSMISSIVEIS			Não Informado	217.977,12	217.977,12
60306000000-GERENCIA DE VIGIL DE DOENCAS E AGRAV NAO TRANS E PROM SAUDE			Não Informado	169.179,78	169.179,78
60306010000-NUCLEO DE ESTUDOS, PREVENCAO E ATENCAO AS VIOLENCIAS			Não Informado	67.391,59	67.391,59
60307000000-GERENCIA DE VIGILANCIA DE INFECCOES SEXUALMENTE TRANSMISSIV.			Não Informado	127.403,57	127.403,57
60308000000-NUCLEO DO SERVICO DE VERIFICACAO DE OBITOS			Não Informado	210.448,34	210.448,34
60400000000-DIRETORIA DE VIGILANCIA AMBIENTAL EM SAUDE			Não Informado	45.242,00	45.242,00
60401000000-GERENCIA ADMINISTRATIVA			Não Informado	65.202,56	65.202,56
60401010000-NUCLEO DE MOBILIZACAO SOCIAL			Não Informado	71.003,46	71.003,46
60402000000-GERENCIA VIG. AMB. VETORES E ANIMAIS PECON. E ACOES DE CAMPO			Não Informado	237.331,25	237.331,25
60402010000-NUCLEO REGIONAL DE VIGILANCIA AMBIENTAL SUL			Não Informado	117.202,86	117.202,86
60402020000-NUCLEO REGIONAL DE VIGILANCIA AMBIENTAL NORTE			Não Informado	82.319,21	82.319,21
60402150000-NUCLEO REGIONAL DE VIGILANCIA AMBIENTAL DE BRAZLANDIA			Não Informado	101.008,32	101.008,32
60402030000-NUCLEO REGIONAL DE VIGILANCIA AMBIENTAL DE CEILANDIA			Não Informado	440.723,98	440.723,98
60402040000-NUCLEO REGIONAL DE VIGILANCIA AMBIENTAL DE TAGUATINGA			Não Informado	227.712,35	227.712,35
60402050000-NUCLEO REGIONAL DE VIGILANCIA AMBIENTAL DE SOBRADINHO			Não Informado	190.858,30	190.858,30
60402060000-NUCLEO REGIONAL DE VIGILANCIA AMBIENTAL DE SAO SEBASTIAO			Não Informado	110.580,33	110.580,33
60402070000-NUCLEO REGIONAL DE VIGILANCIA AMBIENTAL DO NUC. BANDEIRANTE			Não Informado	180.929,98	180.929,98
60402080000-NUCLEO REGIONAL DE VIGILANCIA AMBIENTAL DO GUARA			Não Informado	215.916,68	215.916,68
60402090000-NUCLEO REGIONAL DE VIGILANCIA AMBIENTAL DO GAMA			Não Informado	213.470,20	213.470,20

60402100000-NUCLEO REGIONAL DE VIGILANCIA AMBIENTAL DO PARANAO			Não Informado	76.578,01	76.578,01
60402110000-NUCLEO REGIONAL DE VIGILANCIA AMBIENTAL DE SAMAMBAIA			Não Informado	165.321,67	165.321,67
60402120000-NUCLEO REGIONAL DE VIGILANCIA AMBIENTAL DE PLANALTINA			Não Informado	133.423,66	133.423,66
60402130000-NUCLEO REGIONAL DE VIGILANCIA AMBIENTAL DE SANTA MARIA			Não Informado	141.016,77	141.016,77
60402140000-NUCLEO REGIONAL DE VIGILANCIA AMBIENTAL DO RECANTO DAS EMAS			Não Informado	104.973,92	104.973,92
60403000000-GERENCIA DE VIGILANCIA AMBIENTAL DE ZONOSSES			Não Informado	240.254,81	240.254,81
60404000000-GERENCIA DE VIGILANCIA AMBIENTAL DE FATORES NAO BIOLOGICOS			Não Informado	69.167,29	69.167,29
60500000000-DIRETORIA DO LABORATORIO CENTRAL DE SAUDE PUBLICA			Não Informado	62.211,41	62.211,41
60501000000-GERENCIA ADMINISTRATIVA			Não Informado	49.153,67	49.153,67
60501010000-NUCLEO DE ATIVIDADES GERAIS, MANUTENCAO PREDIAL E TRANSPORTE			Não Informado	47.873,18	47.873,18
60501020000-NUCLEO DE ENGENHARIA CLINICA			Não Informado	6.655,72	6.655,72
60501030000-NUCLEO DE SEGURANCA, HIGIENE E MEDICINA DO TRABALHO			Não Informado	52.973,72	52.973,72
60502000000-GERENCIA DE CONTROLE E QUALIDADE DE PRODUTOS E AMBIENTES			Não Informado	25.170,10	25.170,10
60502010000-NUCLEO DE BIOLOGIA DE ALIMENTOS E AMBIENTES			Não Informado	188.099,02	188.099,02
60502020000-NUCLEO DE QUIMICA DE ALIMENTOS			Não Informado	270.010,36	270.010,36
60503000000-GERENCIA DE BIOLOGIA MEDICA			Não Informado	61.065,12	61.065,12
60503010000-NUCLEO DE VIROLOGIA			Não Informado	300.454,37	300.454,37
60503020000-NUCLEO DE PARASITOLOGIA E MICOLOGIA			Não Informado	144.532,47	144.532,47
60503030000-NUCLEO DE TECNICAS ESPECIAIS			Não Informado	159.871,48	159.871,48
60503040000-NUCLEO DE BACTERIOLOGIA			Não Informado	205.988,83	205.988,83
60504000000-GERENCIA DE MEDICAMENTOS E TOXICOLOGIA			Não Informado	46.815,32	46.815,32
60504010000-NUCLEO DE TOXICOLOGIA			Não Informado	44.322,91	44.322,91
60504030000-NUCLEO DE MEDICAMENTOS, COSMETICOS, SANEANTES E PRODUT SAUDE			Não Informado	97.271,12	97.271,12
990060403002-CENTRO DE INFORMACOES TOXICOLOGICAS			Não Informado	8.330,11	8.330,11

60505000000-GERENCIA DO SISTEMA DE QUALIDADE			Não Informado	108.477,21	108.477,21
60506000000-GERENCIA DE SUPORTE LABORATORIAL			Não Informado	123.882,59	123.882,59
60506010000-NUCLEO DE RECEPCAO			Não Informado	106.140,04	106.140,04
60600000000-DIRETORIA DE SAUDE DO TRABALHADOR			Não Informado	64.502,06	64.502,06
60602000000-CENTRO DE REFERENCIA EM SAUDE DO TRABALHADOR DO DF			Não Informado	140.305,77	140.305,77
60603000000-GERENCIA DE ARTICULACAO DA ATENCAO A SAUDE DO TRABALHADOR			Não Informado	26.020,57	26.020,57
60603010000-CEREST REGIONAL SUDOESTE			Não Informado	79.478,83	79.478,83
60603020000-CEREST REGIONAL SUL			Não Informado	26.896,94	26.896,94
990100601000-NUCLEO DE ENFERMAGEM DO TRABALHO			Não Informado	6.031,31	6.031,31
70000000000-SUBSECRETARIA DE ATENCAO INTEGRAL A SAUDE			Não Informado	230.233,26	230.233,26
70100000000-COORDENACAO DE ATENCAO PRIMARIA A SAUDE			Não Informado	36.117,01	36.117,01
70101000000-DIRETORIA DE ORGANIZACAO DE SERVICOS DE ATENCAO PRIMARIA			Não Informado	58.910,87	58.910,87
70101010000-GERENCIA DE NORMALIZACAO DE SERVICOS DE ATENCAO PRIMARIA			Não Informado	37.694,41	37.694,41
70101020000-GERENCIA DE APOIO A ORG. DE SERVICOS DE ATENCAO PRIMARIA			Não Informado	42.503,45	42.503,45
70102000000-DIRETORIA DE AREAS ESTRATEGICAS DA ATENCAO PRIMARIA			Não Informado	11.084,65	11.084,65
70102010000-GERENCIA DE ATENCAO A SAUDE DE POPUL EM SIT.VULN.PROG.ESPEC.			Não Informado	102.541,30	102.541,30
70102020000-GERENCIA DE SAUDE DO SISTEMA PRISIONAL			Não Informado	25.912,13	25.912,13
70102040000-GERENCIA DE PRATICAS INTEGRATIVAS EM SAUDE			Não Informado	53.680,88	53.680,88
70103000000-DIRETORIA DA ESTRATEGIA SAUDE DA FAMILIA			Não Informado	33.695,88	33.695,88
70103010000-GERENCIA DA ESTRATEGIA SAUDE DA FAMILIA			Não Informado	82.135,55	82.135,55
70103020000-GERENCIA DE APOIO A SAUDE DA FAMILIA			Não Informado	96.573,44	96.573,44
70103030000-GERENCIA DE QUALIDADE NA ATENCAO PRIMARIA			Não Informado	15.129,75	15.129,75

70104000000-ASSESSORIA DE ATENCAO PRIMARIA			Não Informado	13.175,04	13.175,04
70200000000-COORDENACAO DE ATENCAO SECUNDARIA E INTEGRACAO DE SERVICOS			Não Informado	17.437,15	17.437,15
70201000000-DIRETORIA DE ATENCAO SECUNDARIA E INTEGRACAO DE SERVICOS			Não Informado	36.664,16	36.664,16
70201020000-GERENCIA DE SERVICOS DE SAUDE FUNCIONAL			Não Informado	43.997,74	43.997,74
70201020100-NUCLEO ATEND. AMB. ORTESES, PROTESES E MATERIAIS ESPECIAIS			Não Informado	46.717,51	46.717,51
70201020200-NUCLEO DE PRODUCAO DE ORTESES E PROTESES			Não Informado	96.146,68	96.146,68
70201030000-GERENCIA DE SERVICIO SOCIAL			Não Informado	70.585,90	70.585,90
70201040000-GERENCIA DE SERVICOS DE ODONTOLOGIA			Não Informado	76.719,67	76.719,67
70201050000-GERENCIA DE SERVICOS DE NUTRICAO			Não Informado	135.054,00	135.054,00
70201050100-CENTRAL DE NUTRICAO DOMICILIAR			Não Informado	62.149,12	62.149,12
70201070000-GERENCIA DE PSICOLOGIA			Não Informado	5.680,87	5.680,87
70201080000-GERENCIA DE SERVICOS AMBULATORIAIS			Não Informado	39.113,76	39.113,76
70202000000-DIRETORIA DE SERVICOS DE SAUDE MENTAL			Não Informado	60.332,47	60.332,47
70202010000-GERENCIA DE SERVICOS DE SAUDE MENTAL			Não Informado	17.162,45	17.162,45
70202020000-GERENCIA DE NORMALIZACAO E APOIO EM SAUDE MENTAL			Não Informado	48.073,04	48.073,04
70202030000-GERENCIA DE SERVICOS DE PSICOLOGIA			Não Informado	19.105,88	19.105,88
70203000000-DIRETORIA DE ENFERMAGEM			Não Informado	69.110,84	69.110,84
70203010000-GERENCIA DE SERVICOS DE ENFERMAGEM NA ATEN.PRIMARIA E SECUND			Não Informado	62.669,83	62.669,83
70203020000-GERENCIA DE SERV.DE ENFERMAGEM NA ATENC. HOSP. E NAS URG.			Não Informado	27.326,65	27.326,65
70203030000-GERENCIA DE SERVICOS DE ENFERMAGEM OBSTETRICA E NEONATAL			Não Informado	36.909,85	36.909,85
70300000000-COORDENACAO DE ATENCAO ESPECIALIZADA A SAUDE			Não Informado	27.847,15	27.847,15
70302000000-DIRETORIA DE ASSISTENCIA FARMACEUTICA			Não Informado	70.435,12	70.435,12
70302010000-NUCLEO DE FARMACIA AMBULATORIAL JUDICIAL			Não Informado	51.667,69	51.667,69

70302020000-GERENCIA DE ASSISTENCIA FARMACEUTICA ESPECIALIZADA			Não Informado	32.504,12	32.504,12
70302030000-GERENCIA DO COMPONENTE BASICO DA ASSISTENCIA FARMACEUTICA			Não Informado	64.715,70	64.715,70
70302030100-NUCLEO DE FARMACIA VIVA			Não Informado	97.182,71	97.182,71
70302040000-GERENCIA DO COMPONENTE ESPEC. DA ASSISTENCIA FARMACEUTICA			Não Informado	80.529,57	80.529,57
70302040100-NUCLEO DE FARMACIA DO COMPONENTE ESPECIALIZADO NA ASA SUL			Não Informado	304.627,89	304.627,89
70302040200-NUCLEO DE FARMACIA DO COMPONENTE ESPECIALIZADO EM CEILANDIA			Não Informado	218.768,57	218.768,57
70302040300-NUCLEO DE FARMACIA DO COMPONENTE ESPECIALIZADO NO GAMA			Não Informado	138.011,28	138.011,28
990090700100-NUCLEO DE FARMACIA JUDICIAL			Não Informado	9.986,44	9.986,44
70303000000-DIRETORIA DE SERVICOS DE INTERNACAO			Não Informado	40.497,32	40.497,32
70303050000-GERENCIA DE SERVICOS DE TERAPIA INTENSIVA			Não Informado	20.874,94	20.874,94
70303110000-GERENCIA DE SERVICOS DE ATENCAO DOMICILIAR			Não Informado	94.568,17	94.568,17
70303120000-GERENCIA DE SERVICOS DE INTERNACAO			Não Informado	6.171,11	6.171,11
70303130000-GERENCIA DE SERVICOS DE TERAPIA INTENSIVA			Não Informado	67.662,39	67.662,39
70304000000-DIRETORIA DE SERVICOS DE URG. APOIO DIAGNOSTICO E CIRURGIAS			Não Informado	41.637,64	41.637,64
70304010200-NUCLEO DE GESTAO DE FROTA			Não Informado	7.519,02	7.519,02
70304030000-GERENCIA DE APOIO AOS SERVICOS DE URGENCIA E EMERGENCIA			Não Informado	12.116,08	12.116,08
70304040000-GERENCIA DE SERVICOS CIRURGICOS			Não Informado	58.766,63	58.766,63
70304050000-GERENCIA DE SERVICOS DE APOIO DIAGNOSTICO			Não Informado	88.926,63	88.926,63
70305000000-ASSESSORIA DE ATENCAO HOSPITALAR			Não Informado	4.248,53	4.248,53
70400000000-ASSESSORIA DA POLITICA NACIONAL DE HUMANIZACAO			Não Informado	9.572,49	9.572,49
70500000000-ASSESSORIA DE POLITICA DE PREVENCAO E CONTROLE DO CANCER			Não Informado	119.943,10	119.943,10
70600000000-ASSESSORIA DE REDES DE ATENCAO A SAUDE			Não Informado	42.637,58	42.637,58

990090700000-DIRETORIA DE ASSISTENCIA FARMACEUTICA			Não Informado	36.412,84	36.412,84
80000000000-SUBSECRETARIA DE PLANEJAMENTO EM SAUDE			Não Informado	186.541,86	186.541,86
80200000000-COORDENACAO PLANEJ ORCAMENTO E DESENVOLVIMENTO INSTITUCIONAL			Não Informado	16.985,99	16.985,99
80201000000-DIRETORIA DE PLANEJAMENTO E ORCAMENTO			Não Informado	22.063,01	22.063,01
80201010000-GERENCIA DE PLANEJAMENTO E PROGRAMACAO EM SAUDE			Não Informado	31.975,33	31.975,33
80201020000-GERENCIA DE PLANEJAMENTO ORCAMENTARIO EM SAUDE			Não Informado	34.410,13	34.410,13
80201030000-GERENCIA DE MONITORAMENTO E AVALIACAO EM SAUDE			Não Informado	60.640,34	60.640,34
80203000000-DIRETORIA DE DESENVOLVIMENTO ORGANIZACIONAL			Não Informado	45.015,97	45.015,97
80203010000-GERENCIA DE MODELAGEM DE PROCESSOS			Não Informado	13.834,65	13.834,65
80203020000-GERENCIA DE MODELAGEM ORGANIZACIONAL			Não Informado	18.094,80	18.094,80
80300000000-COORDENACAO DE CONTROLE DE SERV.DE SAUDE DE GEST INFORMACAO			Não Informado	32.730,20	32.730,20
80302000000-DIRETORIA DE CONTROLE DE SERVICOS DE SAUDE			Não Informado	10.130,59	10.130,59
80302010000-GERENCIA PROCESSAMENTO INFORM. AMBULATORIAIS E HOSPITALARES			Não Informado	57.850,49	57.850,49
80302020000-GERENCIA DE CONTROLE DE CREDENCIAMENTO E HABILITACAO			Não Informado	47.346,61	47.346,61
80302030000-GERENCIA CADASTRAMENTO DE ESTABELECIMEN E DE USUARIOS DO SUS			Não Informado	12.274,75	12.274,75
80302040000-GERENCIA DE PROCESSAMENTO DE INFORMACOES DE ATENCAO PRIMARIA			Não Informado	11.709,99	11.709,99
80303000000-DIRETORIA DE GESTAO DE INFORMACOES ESTRATEGICAS			Não Informado	121.547,42	121.547,42
80303010000-GERENCIA DE INFORMACOES ESTRATEGICAS			Não Informado	19.619,41	19.619,41
80303020000-GERENCIA DE APOIO A ORGANIZACAO DAS INFORMACOES REGIONAIS			Não Informado	9.850,62	9.850,62
90000000000-SUBSECRETARIA DE ADMINISTRACAO GERAL			Não Informado	140.276,91	140.276,91
90104000000-DIRETORIA DE CONT DE SERV E ATIV COMPLEMENTARES ASSISTENCIAI			Não Informado	2.633,70	2.633,70

90201010000-GERENCIA DE TOMBAMENTO E MOVIMENTACAO			Não Informado	2.486,85	2.486,85
90300000000-ASSESSORIA DE ELABORACAO DE INSTRUMENTOS DE CONTRATACAO			Não Informado	23.268,97	23.268,97
90400000000-DIRETORIA DE INSTRUCAO E FORM. DE ATAS CONTRATOS E CONVENIOS			Não Informado	10.804,80	10.804,80
90401000000-GERENCIA DE INSTRUCAO E FORMALIZACAO DE CONTRATOS CONVENIOS			Não Informado	34.137,38	34.137,38
90402000000-GERENCIA DE INSTRUCAO E FORMAL, DE ATAS E INSTR. CONGENERES			Não Informado	35.330,35	35.330,35
90403000000-GERENCIA DE SANCOES E INTERCORRENCIAS NA EXECUCAO			Não Informado	43.547,53	43.547,53
90404000000-GERENCIA DE PRESTACAO DE CONTAS DE CONVENIOS			Não Informado	14.797,99	14.797,99
90500000000-DIRETORIA DE ACOMPANHAMENTO DE CONTRATOS E CONVENIOS			Não Informado	7.277,47	7.277,47
90501000000-GERENCIA DE ACOMPANHAMENTO DE CONV. E INSTR. CONGENERES			Não Informado	14.490,92	14.490,92
90502000000-GERENCIA DE ACOMPANHAMENTO DE CONT DE MANUT DE EQUIP MEDICOS			Não Informado	25.511,00	25.511,00
90503000000-GERENCIA DE ACOMPANHAMENTO DE CONTRATOS DE INFRAESTRUTURA			Não Informado	22.565,91	22.565,91
90504000000-GERENCIA DE ACOMPANHAMENTO DE CONT ASSIST DE DIAG E TERAPIA			Não Informado	18.332,61	18.332,61
90505000000-GERENCIA DE ACOMPANHAMENTO DE CONT DE TERC E CONCESSIONARIAS			Não Informado	50.808,23	50.808,23
90506000000-GERENCIA DE ACOMPANHAMENTO DE CONT DE FORNEC E DE ALUGUEIS			Não Informado	30.630,99	30.630,99
90600000000-DIRETORIA DE INSTRUCAO PARA AQUISICAO			Não Informado	33.007,23	33.007,23
90601000000-GERENCIA DE ANALISE E PREPARACAO			Não Informado	29.927,05	29.927,05
90602000000-GERENCIA DE PESQUISA DE PRECOS			Não Informado	56.261,72	56.261,72
90700000000-DIRETORIA DE AQUISICOES			Não Informado	11.730,31	11.730,31
90701000000-CENTRAL DE COMPRAS			Não Informado	80.554,75	80.554,75
90702000000-GERENCIA DE AQUISICOES ESPECIAIS			Não Informado	60.215,54	60.215,54
90800000000-DIRETORIA DE PATRIMONIO			Não Informado	26.993,01	26.993,01
90801000000-GERENCIA DE TOMBAMENTO E MOVIMENTACAO			Não Informado	27.425,53	27.425,53
90802000000-GERENCIA DE MONITORAMENTO DE CONTROLE DE ACERVO			Não Informado	41.779,88	41.779,88

90803000000-GERENCIA DE INVENTARIO			Não Informado	13.163,24	13.163,24
90804000000-GERENCIA DE TROCA E DESFAZIMENTO			Não Informado	19.743,16	19.743,16
90900000000-DIRETORIA DE DOCUMENTACAO			Não Informado	5.079,16	5.079,16
90901000000-GERENCIA DE ARQUIVO			Não Informado	65.147,61	65.147,61
90902000000-GERENCIA DE PROTOCOLO GERAL			Não Informado	38.737,34	38.737,34
91001000000-GERENCIA DE AQUISICOES ESPECIAIS			Não Informado	2.505,35	2.505,35
990100605200-NUCLEO DE DOCUMENTACAO E INFORMACAO			Não Informado	7.839,15	7.839,15
100000000000-SUBSECRETARIA DE GESTAO DE PESSOAS			Não Informado	138.416,91	138.416,91
100100000000-ASSESSORIA DE CARREIRAS E LEGISLACAO			Não Informado	40.953,74	40.953,74
100304020000-POSTO AVANÇADO SUBSAUDE/SEPLAG			Não Informado	46.194,86	46.194,86
100700000000-COORDENACAO DE ADMINISTRACAO DE PROFISSIONAIS			Não Informado	52.544,23	52.544,23
100701000000-DIRETORIA DE ADMINISTRACAO DE PROFISSIONAIS			Não Informado	38.543,57	38.543,57
100303000000-GERENCIA DE APOSENTADORIAS E PENSOES			Não Informado	8.103,40	8.103,40
100701010000-GERENCIA DE ADMINISTRACAO DE PROFISSIONAIS			Não Informado	28.475,91	28.475,91
100701010100-NUCLEO DE PROFISSIONAIS DA ADMINISTRACAO CENTRAL			Não Informado	122.668,17	122.668,17
100701010200-NUCLEO DE ADMISSAO E MOVIMENTACAO			Não Informado	52.449,18	52.449,18
100701010300-NUCLEO DE ANALISE DE ACUMULACAO DE CARGOS			Não Informado	28.372,79	28.372,79
100701030000-GERENCIA DE APOSENTADORIAS E PENSOES			Não Informado	90.573,78	90.573,78
100701030100-NUCLEO DE CADASTRO E PAGAMENTO DE APOSENTADORIAS E PENSOES			Não Informado	23.180,13	23.180,13
990000000951-APOSENTADO			Não Informado	73.535.966,25	73.535.966,25
990000000953-PENSIONISTA POR MORTE			Não Informado	5.943.416,04	5.943.416,04
50000100951-APOSENTADOS - ECT			Não Informado	70.290.821,13	70.290.821,13
50000100953-PENSIONISTAS - ECT			Não Informado	7.422.389,72	7.422.389,72
100701020000-GERENCIA DE PROFISSIONAIS CEDIDOS E REQUISITADOS			Não Informado	93.413,59	93.413,59

100701020100-NUCLEO DE CESSOES ESPECIAIS			Não Informado	104.145,35	104.145,35
50000100955-CEDIDOS			Não Informado	10.387,70	10.387,70
990000000956-CEDIDOS			Não Informado	2.548.049,17	2.548.049,17
100701040000-GERENCIA DE CONTROLE DE FREQUENCIA E ESCALA			Não Informado	89.052,54	89.052,54
100701040100-NUCLEO DE CONTROLE DE ESCALAS			Não Informado	29.869,57	29.869,57
100701050000-GERENCIA DE SEGURANCA, HIGIENE E MEDICINA DO TRABALHO			Não Informado	35.312,18	35.312,18
100701050100-NUCLEO DE SEGURANCA, HIGIENE E MEDICINA DO TRABALHO			Não Informado	96.382,80	96.382,80
100702000000-DIR. DE PLANEJAMENTO, MONITORAMENTO E AVALIACAO DO TRABALHO			Não Informado	28.242,71	28.242,71
100702010000-GERENCIA DE PLANEJAMENTO, SELECAO E PROVIMENTO			Não Informado	48.300,57	48.300,57
100702020000-GERENCIA DE DIMENSIONAMENTO E AVALIACAO DO TRABALHO			Não Informado	14.586,65	14.586,65
100702030000-GERENCIA DE VOLUNTARIADO			Não Informado	52.911,61	52.911,61
100703000000-DIRETORIA DE PAGAMENTO DE PESSOAL			Não Informado	47.515,45	47.515,45
100703010000-GERENCIA DE PAGAMENTO			Não Informado	61.094,88	61.094,88
10940000-LICENCA SEM VENCIMENTO			Não Informado	35.370,88	35.370,88
100703020000-GERENCIA DE CADASTRO			Não Informado	51.049,87	51.049,87
100703030000-GERENCIA DE ACOMPANHAMENTO E AVALIACAO DA FOLHA			Não Informado	59.532,24	59.532,24
10950000-DRH/APO - DEP. REC. HUMANOS AP			Não Informado	998,37	998,37
10960000-DRH/PEN-DEP.REC.HUMANOS-PENSAO			Não Informado	23.823,68	23.823,68
990000000955-DRH DIVERSOS - FEPECS			Não Informado	3.857.302,95	3.857.302,95
100800000000-COORDENACAO DE INOVACAO E GESTAO DO CONHECIMENTO			Não Informado	8.955,99	8.955,99
100801000000-DIRETORIA DE DESENVOLVIMENTO ESTRATEGICO DE PESSOAS			Não Informado	5.079,16	5.079,16
100801010000-GERENCIA DE CARREIRAS E CARGOS			Não Informado	49.753,06	49.753,06
100801020000-GERENCIA DE EDUCACAO EM SAUDE			Não Informado	48.034,07	48.034,07
120000000000-CONSELHO DE SAUDE DO DISTRITO FEDERAL			Não Informado	67.579,12	67.579,12
130000000000-HOSPITAL DE BASE DO DISTRITO FEDERAL			Não Informado	496.005,25	496.005,25

130100000000-OUVIDORIA			Não Informado	5.657,26	5.657,26
130200000000-NUCLEO DE CONTROLE DE INFECCAO HOSPITALAR			Não Informado	40.202,26	40.202,26
130300000000-NUCLEO HOSPITALAR DE EPIDEMIOLOGIA			Não Informado	21.935,07	21.935,07
130500000000-NUCLEO DE TECNOLOGIA DA INFORMACAO			Não Informado	7.455,51	7.455,51
130600000000-DIRETORIA ADMINISTRATIVA			Não Informado	35.158,15	35.158,15
130601000000-GERENCIA DE PESSOAS			Não Informado	30.045,45	30.045,45
130601030000-NUCLEO DE SEGURANCA, HIGIENE E MEDICINA DO TRABALHO			Não Informado	51.816,42	51.816,42
130601040000-NUCLEO DE CONTROLE DE ESCALAS			Não Informado	10.383,02	10.383,02
130602000000-GERENCIA DE APOIO OPERACIONAL			Não Informado	9.256,32	9.256,32
130602010000-NUCLEO DE ENGENHARIA CLINICA E FISICA MEDICA			Não Informado	5.594,74	5.594,74
130602020000-NUCLEO DE TRANSPORTE			Não Informado	75.441,08	75.441,08
130602030000-NUCLEO DE MATERIAL E PATRIMONIO			Não Informado	25.854,65	25.854,65
130602050000-NUCLEO DE ATIVIDADES GERAIS E MANUTENCAO PREDIAL			Não Informado	46.687,38	46.687,38
130602060000-NUCLEO DE VIGILANCIA E PORTARIA			Não Informado	34.449,87	34.449,87
130602070000-NUCLEO DE HOTELARIA EM SAUDE			Não Informado	29.557,61	29.557,61
130602080000-NUCLEO DE MATERIAL ESTERILIZADO			Não Informado	225.099,39	225.099,39
130602090000-NUCLEO DE PROTOCOLO E DOCUMENTACAO ADMINISTRATIVA			Não Informado	25.127,22	25.127,22
130602100000-NUCLEO DE TECNOLOGIA DA INFORMACAO			Não Informado	9.355,76	9.355,76
130603000000-GERENCIA DE PLANEJAMENTO, CONTROLE E AVALIACAO			Não Informado	15.894,39	15.894,39
130603020000-NUCLEO DE CAPTACAO E ANALISE DE INFORMACOES DO SUS			Não Informado	123.248,16	123.248,16
130603030000-NUCLEO DE GESTAO DE CUSTOS			Não Informado	8.141,15	8.141,15
130604000000-GERENCIA DE ORCAMENTO E FINANÇAS			Não Informado	10.262,98	10.262,98
130700000000-DIRETORIA DE ATENCAO A SAUDE			Não Informado	123.534,72	123.534,72
130701010000-NUCLEO DE FARMACIA CLINICA			Não Informado	24.377,14	24.377,14

130701020000-NUCLEO DE FARMACIA HOSPITALAR			Não Informado	198.367,03	198.367,03
130702000000-GERENCIA DE MEDICINA INTERNA			Não Informado	21.704,42	21.704,42
130702010000-UNIDADE DE ACUPUNTURIATRIA E FISIATRIA			Não Informado	219.201,14	219.201,14
130702020000-UNIDADE DE ALERGIA E IMUNOLOGIA			Não Informado	80.009,07	80.009,07
130702030000-UNIDADE DE CARDIOLOGIA			Não Informado	781.051,75	781.051,75
130702040000-UNIDADE DE CLINICA MEDICA			Não Informado	741.397,09	741.397,09
130702050000-UNIDADE DE CUIDADOS PALIATIVOS			Não Informado	20.200,08	20.200,08
130702060000-UNIDADE DE ENDOCRINOLOGIA			Não Informado	116.870,48	116.870,48
130702070000-UNIDADE DE GASTROENTEROLOGIA			Não Informado	357.066,97	357.066,97
130702080000-UNIDADE DE HEMATOLOGIA E HEMOTERAPIA			Não Informado	546.092,83	546.092,83
130702090000-UNIDADE DE NEFROLOGIA			Não Informado	599.903,61	599.903,61
130702100000-UNIDADE DE NEUROLOGIA			Não Informado	451.112,92	451.112,92
130702110000-UNIDADE DE ONCOLOGIA CLINICA			Não Informado	222.792,40	222.792,40
130702120000-UNIDADE DE PEDIATRIA			Não Informado	31.816,44	31.816,44
130702130000-UNIDADE DE PNEUMOLOGIA			Não Informado	243.509,28	243.509,28
130702140000-UNIDADE DE PSIQUIATRIA			Não Informado	369.308,19	369.308,19
130702150000-UNIDADE DE REUMATOLOGIA			Não Informado	194.863,89	194.863,89
130702160000-UNIDADE DE INFECTOLOGIA			Não Informado	86.601,07	86.601,07
130702190000-UNIDADE DE CARDIOLOGIA			Não Informado	25.602,49	25.602,49
130702200000-UNIDADE DE CLINICA MEDICA			Não Informado	25.922,49	25.922,49
130702210000-UNIDADE DE CUIDADOS PALIATIVOS			Não Informado	8.935,95	8.935,95
130702230000-UNIDADE DE GASTROENTEROLOGIA			Não Informado	11.528,65	11.528,65
130702240000-UNIDADE DE HEMATOLOGIA E HEMOTERAPIA			Não Informado	43.603,80	43.603,80
130702250000-UNIDADE DE NEFROLOGIA			Não Informado	10.967,25	10.967,25
130702270000-UNIDADE DE ONCOLOGIA CLINICA			Não Informado	38.699,61	38.699,61
130702330000-UNIDADE DE GINECOLOGIA			Não Informado	132.826,91	132.826,91
130703000000-GERENCIA DE MEDICINA CIRURGICA			Não Informado	105.143,44	105.143,44
130703010000-UNIDADE DE ANESTESIOLOGIA E MEDICINA PERIOPERATORIA			Não Informado	706.568,85	706.568,85

130703020000-UNIDADE DE ENDOSCOPIA RESPIRATORIA			Não Informado	292.701,43	292.701,43
130703030000-UNIDADE DE CIRURGIA CARDIACA			Não Informado	169.405,09	169.405,09
130703040000-UNIDADE DE CIRURGIA VASCULAR PERIFERICA			Não Informado	621.414,31	621.414,31
130703050000-UNIDADE DE CIRURGIA GERAL			Não Informado	715.996,68	715.996,68
130703060000-UNIDADE DE CABECA E PESCOCO			Não Informado	131.595,94	131.595,94
130703070000-UNIDADE DE CIRURGIA PEDIATRICA			Não Informado	67.376,43	67.376,43
130703080000-UNIDADE DE CIRURGIA TORACICA			Não Informado	142.757,98	142.757,98
130703090000-UNIDADE DE CIRURGIA ONCOLOGICA			Não Informado	255.392,52	255.392,52
130703100000-UNIDADE DE MASTOLOGIA			Não Informado	94.827,58	94.827,58
130703110000-UNIDADE DE NEUROCIRURGIA			Não Informado	707.538,45	707.538,45
130703120000-UNIDADE DE ODONTOLOGIA E CIRURGIA BUCO-MAXILOFACIAL			Não Informado	282.535,56	282.535,56
130703130000-UNIDADE DE OFTALMOLOGIA			Não Informado	396.674,87	396.674,87
130703140000-UNIDADE DE TRAUMATOLOGIA E ORTOPEDIA			Não Informado	765.725,08	765.725,08
130703150000-UNIDADE DE OTORRINOLARINGOLOGIA			Não Informado	451.319,30	451.319,30
130703160000-UNIDADE DE PROCTOLOGIA			Não Informado	173.063,68	173.063,68
130703170000-UNIDADE DE TERAPIA INTENSIVA ADULTO			Não Informado	1.704.505,91	1.704.505,91
130703180000-UNIDADE DE TERAPIA INTENSIVA INFANTIL			Não Informado	580.414,26	580.414,26
130703190000-UNIDADE DE UROLOGIA			Não Informado	497.324,00	497.324,00
130703200000-UNIDADE DE CENTRO CIRURGICO			Não Informado	637.412,21	637.412,21
130703240000-UNIDADE DE CIRURGIA VASCULAR PERIFERICA			Não Informado	12.165,90	12.165,90
130703260000-UNIDADE DE CABECA E PESCOCO			Não Informado	10.565,52	10.565,52
130703310000-UNIDADE DE NEUROCIRURGIA			Não Informado	1.898,36	1.898,36
130703320000-UNIDADE DE ODONTOLOGIA E CIRURGIA BUCO-MAXILO-FACIAL			Não Informado	7.550,10	7.550,10
130703360000-UNIDADE DE PROCTOLOGIA			Não Informado	43.775,75	43.775,75
130703370000-UNIDADE DE UROLOGIA			Não Informado	9.942,81	9.942,81
130704000000-GERENCIA DE APOIO DIAGNOSTICO E TERAPEUTICO			Não Informado	11.665,65	11.665,65

130704010000-NUCLEO DE CITOPATOLOGIA E ANATOMIA PATOLOGICA			Não Informado	242.723,54	242.723,54
130704020000-NUCLEO DE HEMODINAMICA			Não Informado	311.825,66	311.825,66
130704030000-NUCLEO DE PATOLOGIA CLINICA			Não Informado	326.402,38	326.402,38
130704040000-NUCLEO DE RADIOLOGIA E IMAGENOLOGIA	Diagnósticos Radiológicos	Laudos	1990	286.670,97	144,06
130704050000-NUCLEO DE RADIOTERAPIA			Não Informado	96.062,53	96.062,53
130704060000-NUCLEO DE MEDICINA NUCLEAR			Não Informado	76.806,06	76.806,06
130704080000-NUCLEO DE HEMODINAMICA			Não Informado	98.479,87	98.479,87
130704090000-NUCLEO DE PATOLOGIA CLINICA			Não Informado	11.691,41	11.691,41
130704100000-NUCLEO DE RADIOLOGIA E IMAGENOLOGIA			Não Informado	24.580,02	24.580,02
130705000000-GERENCIA DE ASSISTENCIA MULTIDISCIPLINAR			Não Informado	20.697,28	20.697,28
130705010000-NUCLEO DE PSICOLOGIA			Não Informado	86.173,86	86.173,86
130705020000-NUCLEO DE NUTRICA O E DIETETICA			Não Informado	268.101,77	268.101,77
130705030000-NUCLEO DE SERVICO SOCIAL			Não Informado	24.861,47	24.861,47
130705040000-NUCLEO DE SAUDE FUNCIONAL			Não Informado	767.792,16	767.792,16
130706000000-GERENCIA DE ENFERMAGEM			Não Informado	122.368,68	122.368,68
130707000000-GERENCIA DE EMERGENCIA			Não Informado	1.423.819,95	1.423.819,95
130708000000-GERENCIA INTERNA DE REGULACAO			Não Informado	2.626,50	2.626,50
130708010000-NUCLEO DE AMBULATORIOS			Não Informado	503.644,13	503.644,13
130708020000-NUCLEO DE GESTAO DA INTERNACAO			Não Informado	127.039,06	127.039,06
130708030000-NUCLEO MATRIC. MARC DE CONSULTAS E PRONTUARIO DE PACIENTES			Não Informado	27.415,80	27.415,80
130708040000-NUCLEO DE RECEPCAO DE EMERGENCIA			Não Informado	37.054,12	37.054,12
130708050000-NUCLEO DE APOIO E REMOCAO DE PACIENTES			Não Informado	35.503,45	35.503,45
130709000000-GERENCIA DE ENSINO E PESQUISA			Não Informado	303.422,06	303.422,06
140000000000-SUBSECRETARIA DE LOGISTICA EM SAUDE			Não Informado	80.916,52	80.916,52
140100000000-DIRETORIA DE LOGISTICA			Não Informado	56.149,95	56.149,95
140101000000-GERENCIA DE ARMAZ E DIST DE MEDICAMENTOS E MATER LABORATOR.			Não Informado	383.714,74	383.714,74
140102000000-GERENCIA DE ARMAZ. E DISTRIB. DE MAT. MEDICO-HOSP. E ODONTO.			Não Informado	108.336,34	108.336,34

140103000000-GERENCIA DE ALMOXARIFADO CENTRAL			Não Informado	58.951,61	58.951,61
140105000000-GERENCIA DE ARMAZENAMENTO E DISTRIBUICAO DE OPME E DMI			Não Informado	48.544,94	48.544,94
140200000000-DIRETORIA DE PROGRAMACAO DE MEDICAM E INSUMOS PARA A SAUDE			Não Informado	23.831,76	23.831,76
140201000000-GERENCIA DE PROGRAMACAO DE MEDICAMENTOS E DE INSUMOS P LABOR			Não Informado	87.895,55	87.895,55
140202000000-GERENCIA DE PROGRAMACAO DE INSUMOS PARA A SAUDE			Não Informado	81.498,07	81.498,07
140300000000-DIRETORIA DE PROGRAMACAO DE ORTESES E PROTESES			Não Informado	43.594,90	43.594,90
140301000000-GERENCIA DE PROGRAMACAO DE ORTESES E PROTESES			Não Informado	79.052,58	79.052,58
150000000000-SUBSECRETARIA DE INFRAESTRUTRA EM SAUDE			Não Informado	139.523,65	139.523,65
150200000000-DIRETORIA DE APOIO OPERACIONAL			Não Informado	65.850,53	65.850,53
150201000000-GERENCIA DE SERVICOS DE APOIO OPERACIONAL			Não Informado	246.328,94	246.328,94
150202000000-GERENCIA DE TRANSPORTES			Não Informado	225.962,08	225.962,08
990090901300-NUCLEO DE TRANSPORTE			Não Informado	2.955,89	2.955,89
150206000000-GERENCIA DE HOTELARIA EM SAUDE			Não Informado	37.640,86	37.640,86
150600000000-DIRETORIA DE ENGENHARIA CLINICA			Não Informado	99.936,06	99.936,06
150602000000-GERENCIA DE EQUIPAMENTOS MEDICOS			Não Informado	18.312,14	18.312,14
150601000000-GERENCIA DE FISICA MEDICA			Não Informado	49.925,32	49.925,32
110202010000-GERENCIA DE SERVICOS GERAIS E MANUTENCAO PREDIAL			Não Informado	5.517,59	5.517,59
150300000000-DIRETORIA DE ENGENHARIA E ARQUITETURA EM SAUDE			Não Informado	4.752,99	4.752,99
150400000000-ASSESSORIA DE CONTROLE DE CONTRAPARTIDA DE ENSINO E SERVICOS			Não Informado	9.547,56	9.547,56
150700000000-DIRETORIA DE ENGENHARIA E ARQUITETURA			Não Informado	35.900,47	35.900,47
150701000000-GERENCIA DE APOIO A SERVICOS DE INFRAESTRUTURA			Não Informado	14.257,68	14.257,68
150702000000-GERENCIA DE PROJETOS DE ARQUITETURA, INSTALACOES E ESTRUTURA			Não Informado	197.654,21	197.654,21

990120200000-DIRETORIA DE ENGENHARIA CLINICA DE EQUIPAMENTOS MEDICOS			Não Informado	5.395,00	5.395,00
160000000000-HOSPITAL DE APOIO DE BRASILIA			Não Informado	40.827,17	40.827,17
160100000000-OUVIDORIA			Não Informado	6.691,50	6.691,50
160200000000-NUCLEO CONTROLE DE INFECCAO E DE EPIDEMIOLOGIA HOSPITALAR			Não Informado	10.133,53	10.133,53
160300000000-NUCLEO DE QUALIDADE E SEGURANCA DO PACIENTE			Não Informado	12.762,79	12.762,79
160400000000-NUCLEO DE CAPTACAO E ANALISE DE INFORMACOES DO SUS			Não Informado	7.780,13	7.780,13
160500000000-NUCLEO DE GESTAO DE CUSTOS			Não Informado	12.803,25	12.803,25
160600000000-NUCLEO DE PLANEJAMENTO, MONITORAMENTO E AVALIACAO			Não Informado	11.520,49	11.520,49
160700000000-DIRETORIA ADMINISTRATIVA			Não Informado	10.207,13	10.207,13
160701000000-NUCLEO DE GESTAO DE PESSOAS			Não Informado	20.517,17	20.517,17
160702000000-NUCLEO DE CONTROLE DE ESCALAS			Não Informado	9.153,20	9.153,20
160703000000-NUCLEO DE EDUCACAO PERMANENTE EM SAUDE			Não Informado	17.700,38	17.700,38
160704000000-NUCLEO DE ATIVIDADES GERAIS, MANUTENCAO PREDIAL E TRANSPORTE			Não Informado	83.722,24	83.722,24
160705000000-NUCLEO DE HOTELARIA EM SAUDE			Não Informado	57.768,77	57.768,77
160706000000-NUCLEO DE FARMACIA HOSPITALAR			Não Informado	117.506,81	117.506,81
160711000000-NUCLEO DE ORCAMENTO E FINANÇAS			Não Informado	13.630,94	13.630,94
160707000000-NUCLEO DE ENGENHARIA CLINICA E FISICA MEDICA			Não Informado	6.287,00	6.287,00
160708000000-NUCLEO DE ALMOXARIFADO			Não Informado	5.898,10	5.898,10
160709000000-NUCLEO DE PATRIMONIO E DOCUMENTACAO ADMINISTRATIVA			Não Informado	7.337,97	7.337,97
160710000000-NUCLEO DE TECNOLOGIA DA INFORMACAO			Não Informado	3.314,04	3.314,04
160800000000-DIRETORIA DE ATENCAO A SAUDE			Não Informado	168.943,74	168.943,74
160802000000-UNIDADE DE CUIDADOS PALIATIVOS			Não Informado	255.984,55	255.984,55
160803000000-UNIDADE DE GENETICA			Não Informado	683.074,05	683.074,05
160812000000-UNIDADE DE REABILITACAO E CUIDADOS PROLONGADOS			Não Informado	320.114,26	320.114,26
160813000000-GERENCIA DE ASSISTENCIA MULTIDISCIPLINAR E APOIO DIAGNOSTICO			Não Informado	280.507,04	280.507,04

160813010000-NUCLEO DE NUTRICAÇÃO E DIETÉTICA			Não Informado	185.695,92	185.695,92
160813020000-NUCLEO DE ENFERMAGEM			Não Informado	831.540,42	831.540,42
160813030000-NUCLEO DE SERVIÇO SOCIAL			Não Informado	85.745,81	85.745,81
160813040000-NUCLEO DE PATOLOGIA CLÍNICA			Não Informado	78.596,52	78.596,52
160813050000-NUCLEO DE FARMÁCIA CLÍNICA			Não Informado	48.605,16	48.605,16
160813060000-NUCLEO DE SAÚDE FUNCIONAL			Não Informado	234.340,44	234.340,44
160814000000-GERÊNCIA INTERNA DE REGULÇÃO			Não Informado	40.780,55	40.780,55
160900000000-NUCLEO DE ENSINO E PESQUISA			Não Informado	12.197,87	12.197,87
170000000000-SECRETARIA ADJUNTA DE GESTÃO EM SAÚDE			Não Informado	44.789,91	44.789,91
180000000000-SECRETARIA ADJUNTA DE ASSISTÊNCIA À SAÚDE			Não Informado	65.180,12	65.180,12
200000000000-CONTROLADORIA SETORIAL DE SAÚDE			Não Informado	33.703,78	33.703,78
200100000000-ASSESSORIA DE ACOMPANHAMENTO DE DILIGÊNCIA DE ÓRGÃO DE CONTR			Não Informado	20.493,25	20.493,25
200200000000-UNIDADE SETORIAL DE CONTROLE INTERNO			Não Informado	19.285,99	19.285,99
200302000000-GERÊNCIA DE TRIAGEM E CONTROLE DE QUALIDADE			Não Informado	36.762,14	36.762,14
200300000000-UNIDADE SETORIAL OUVIDORIA			Não Informado	33.505,78	33.505,78
200301000000-GERÊNCIA DE ACOMPANHAMENTO DE OUVIDÓRIAS			Não Informado	7.537,01	7.537,01
200500000000-UNIDADE SETORIAL DE CORREÇÃO ADMINISTRATIVA			Não Informado	143.929,20	143.929,20
200501000000-DIRETORIA DE PROCEDIMENTOS ADM DISCIPLINARES E DE FORNECEDOR			Não Informado	371.483,84	371.483,84
200502000000-DIRETORIA DE TOMADA DE CONTAS ESPECIAL			Não Informado	133.581,77	133.581,77
200503000000-DIRETORIA DE CONCILIAÇÃO DE MEDIAÇÃO CONSENSUAL DE CONFLITOS			Não Informado	40.588,13	40.588,13
200504000000-DIRETORIA DE PROCESSOS ADM. RESPONSABILIZAÇÃO FORNECEDORES			Não Informado	18.994,72	18.994,72
200505000000-DIRETORIA DE ANÁLISE PRÉVIA E PROCEDIMENTOS PRELIMINARES			Não Informado	165.203,88	165.203,88
200400000000-UNIDADE SETORIAL DE TRANSPARÊNCIA E CONTROLE SOCIAL			Não Informado	9.933,01	9.933,01
200401000000-DIRETORIA DE TRANSPARÊNCIA ATIVA E PASSIVA			Não Informado	5.204,68	5.204,68

200402000000-DIRETORIA DE CONTROLE SOCIAL			Não Informado	11.926,65	11.926,65
210000000000-HOSPITAL SAO VICENTE DE PAULO			Não Informado	102.225,74	102.225,74
210100000000-OUVIDORIA			Não Informado	5.324,21	5.324,21
210200000000-NUCLEO CONTROLE DE INFECCAO E DE EPIDEMIOLOGIA HOSPITALAR			Não Informado	18.725,71	18.725,71
210300000000-NUCLEO DE QUALIDADE E SEGURANCA DO PACIENTE			Não Informado	4.933,50	4.933,50
210400000000-NUCLEO DE CAPTACAO E ANALISE DE INFORMACOES DO SUS			Não Informado	30.016,72	30.016,72
210500000000-NUCLEO DE GESTAO DE CUSTOS			Não Informado	4.483,58	4.483,58
210600000000-NUCLEO DE PLANEJAMENTO, MONITORAMENTO E AVALIACAO			Não Informado	5.975,33	5.975,33
210700000000-DIRETORIA ADMINISTRATIVA			Não Informado	48.255,71	48.255,71
210701000000-NUCLEO DE GESTAO DE PESSOAS			Não Informado	57.694,04	57.694,04
210702000000-NUCLEO DE CONTROLE DE ESCALAS			Não Informado	4.804,74	4.804,74
210703000000-NUCLEO DE EDUCACAO PERMANENTE EM SAUDE			Não Informado	22.990,96	22.990,96
210704000000-NUCLEO DE ATIVIDADES GERAIS E MANUTENCAO PREDIAL			Não Informado	36.074,43	36.074,43
210705000000-NUCLEO DE HOTELARIA EM SAUDE			Não Informado	72.089,52	72.089,52
210706000000-NUCLEO DE FARMACIA HOSPITALAR			Não Informado	68.193,65	68.193,65
210707000000-NUCLEO DE TRANSPORTE			Não Informado	104.054,12	104.054,12
210708000000-NUCLEO DE ALMOXARIFADO			Não Informado	9.813,15	9.813,15
210709000000-NUCLEO DE PATRIMONIO E DOCUMENTACAO ADMINISTRATIVA			Não Informado	6.583,83	6.583,83
210710000000-NUCLEO DE TECNOLOGIA DA INFORMACAO			Não Informado	10.429,38	10.429,38
210711000000-NUCLEO DE ORCAMENTO E FINANÇAS			Não Informado	26.654,05	26.654,05
210800000000-DIRETORIA DE ATENCAO A SAUDE			Não Informado	619.782,88	619.782,88
210807000000-NUCLEO DE MATR. MARCACAO DE CONSULTAS E PRONT. DE PACIENTES			Não Informado	73.083,79	73.083,79
210806000000-NUCLEO DE FARMACIA CLINICA			Não Informado	31.910,04	31.910,04
210804000000-NUCLEO DE NUTRICAO E DIETETICA			Não Informado	120.182,38	120.182,38
210803000000-NUCLEO DE ENFERMAGEM			Não Informado	1.079.172,52	1.079.172,52
210802000000-NUCLEO DE ATIVIDADES TERAPEUTICAS			Não Informado	46.123,84	46.123,84
210801000000-NUCLEO DE EMERGENCIA			Não Informado	43.495,30	43.495,30

210805000000-NUCLEO DE SERVICO SOCIAL			Não Informado	96.495,36	96.495,36
340000000000-SUPERINTENDENCIA DA REGIAO DE SAUDE CENTRAL			Não Informado	107.247,51	107.247,51
340400000000-DIRETORIA DO HOSPITAL REGIONAL DA ASA NORTE			Não Informado	240.250,02	240.250,02
340401000000-OUVIDORIA			Não Informado	7.381,85	7.381,85
340402000000-NUCLEO DE CONTROLE DE INFECCAO HOSPITALAR			Não Informado	41.455,66	41.455,66
340403000000-NUCLEO HOSPITALAR DE EPIDEMIOLOGIA			Não Informado	128.464,73	128.464,73
340404000000-NUCLEO DE QUALIDADE E SEGURANCA DO PACIENTE			Não Informado	21.993,56	21.993,56
340408000000-NUCLEO DE CRECHE			Não Informado	56.078,22	56.078,22
340425000000-GERENCIA DE EMERGENCIA			Não Informado	1.158.256,55	1.158.256,55
340426000000-GERENCIA DE ENFERMAGEM			Não Informado	212.532,19	212.532,19
340427010000-NUCLEO DE BANCO DE LEITE HUMANO			Não Informado	90.435,53	90.435,53
340427020000-NUCLEO DE HEMATOLOGIA E HEMOTERAPIA			Não Informado	305.500,57	305.500,57
340427030000-NUCLEO DE PATOLOGIA CLINICA			Não Informado	574.095,90	574.095,90
340427040000-NUCLEO DE RADIOLOGIA E IMAGENOLOGIA	Diagnósticos Radiológicos	Laudos	Não Informado	553.311,75	553.311,75
340427050000-NUCLEO DE CITOPATOLOGIA E ANATOMIA PATOLOGICA			Não Informado	229.487,67	229.487,67
340427060000-NUCLEO DE FARMACIA CLINICA			Não Informado	70.546,13	70.546,13
340427070000-NUCLEO DE NUTRICA O E DIETETICA			Não Informado	425.458,04	425.458,04
340427080000-NUCLEO DE SAUDE FUNCIONAL			Não Informado	811.281,72	811.281,72
340427090000-NUCLEO DE SERVICO SOCIAL			Não Informado	226.009,01	226.009,01
340428000000-GERENCIA INTERNA DE REGULACAO			Não Informado	53.675,75	53.675,75
340428010000-NUCLEO DE RECEPCAO DE EMERGENCIA			Não Informado	150.999,25	150.999,25
340428020000-NUCLEO MATRIC. MARC CONSULTAS E PRONTUARIO DE PACIENTES			Não Informado	60.325,59	60.325,59
340428030000-NUCLEO DE GESTAO DA INTERNACAO			Não Informado	94.160,67	94.160,67
340428040000-NUCLEO DE APOIO E REMOCAO DE PACIENTES			Não Informado	90.568,01	90.568,01
340429000000-GERENCIA DE ASSISTENCIA CLINICA			Não Informado	36.510,83	36.510,83

340429010000-UNIDADE DE CARDIOLOGIA			Não Informado	59.957,92	59.957,92
340429030000-UNIDADE DE MEDICINA INTERNA			Não Informado	1.263.791,31	1.263.791,31
340429040000-UNIDADE DE NEONATOLOGIA			Não Informado	525.825,56	525.825,56
340429050000-UNIDADE DE PEDIATRIA			Não Informado	579.673,43	579.673,43
340429060000-UNIDADE DE PNEUMOLOGIA			Não Informado	135.388,71	135.388,71
340429070000-UNIDADE DE TERAPIA INTENSIVA ADULTO			Não Informado	668.150,57	668.150,57
340429080000-NUCLEO REGIONAL DE ATENCAO DOMICILIAR			Não Informado	354.511,29	354.511,29
340430000000-GERENCIA DE ASSITENCIA CIRURGICA			Não Informado	5.466,67	5.466,67
340430010000-UNIDADE DE ANESTESIOLOGIA E MEDICINA PERIOPERATORIA			Não Informado	623.849,75	623.849,75
340430020000-UNIDADE DE CENTRO CIRURGICO			Não Informado	459.634,70	459.634,70
340430030000-UNIDADE DE CENTRO OBSTETRICO			Não Informado	421.629,38	421.629,38
340430040000-UNIDADE DE CIRURGIA GERAL			Não Informado	935.155,21	935.155,21
340430050000-UNIDADE DE CIRURGIAS PLASTICAS			Não Informado	812.455,76	812.455,76
340430060000-UNIDADE DE CLINICAS CIRURGICAS			Não Informado	1.121.766,52	1.121.766,52
340430070000-UNIDADE DE GINECOLOGIA E OBSTETRICIA			Não Informado	1.091.614,40	1.091.614,40
340430080000-UNIDADE DE ODONTOLOGIA			Não Informado	423.726,39	423.726,39
340430090000-UNIDADE DE OFTALMOLOGIA			Não Informado	256.192,12	256.192,12
340430100000-UNIDADE DE QUEIMADOS			Não Informado	951.661,60	951.661,60
340440100000-NUCLEO DE CAPTACAO E ANALISE DE INFORMACOES DO SUS			Não Informado	189.525,38	189.525,38
340440200000-NUCLEO DE GESTAO DE CUSTOS			Não Informado	10.633,73	10.633,73
340100000000-NUCLEO DE ENSINO E PESQUISA			Não Informado	213.113,30	213.113,30
340200000000-NUCLEO DE PREVENCAO E ASSISTENCIA A SITUACOES DE VIOLENCIA			Não Informado	176.894,66	176.894,66
340300000000-DIRETORIA ADMINISTRATIVA			Não Informado	46.020,82	46.020,82
340301000000-GERENCIA DE ORCAMENTO E FINANÇAS			Não Informado	8.624,74	8.624,74
340302000000-GERENCIA DE PESSOAS			Não Informado	34.384,53	34.384,53
340302010000-NUCLEO DE CONTROLE DE ESCALAS			Não Informado	16.347,45	16.347,45
340302020000-NUCLEO DE EDUCACAO PERMANENTE EM SAUDE			Não Informado	30.950,39	30.950,39
340302030000-NUCLEO GESTAO DE PESSOAS UNID. ATENCAO ESPEC. ASA NORTE			Não Informado	78.083,30	78.083,30

340302040000-NUCLEO SEGURANCA HIGIENE E MEDICINA DO TRABALHO NA ASA NORTE			Não Informado	62.112,91	62.112,91
340302050000-NUCLEO GESTAO PESSOAS DAS UNID ATENC.PRIMARIA REGIAO CENTRAL			Não Informado	16.187,97	16.187,97
340303000000-GERENCIA APOIO OPER. UNID. DE ATENCAO ESPEC. NA ASA NORTE			Não Informado	66.165,46	66.165,46
340303090000-NUCLEO DE TECNOLOGIA DA INFORMACAO			Não Informado	1.712,95	1.712,95
340303080000-NUCLEO DE TRANSPORTE			Não Informado	161.708,48	161.708,48
340303010000-NUCLEO DE ATIVIDADES GERAIS E MANUTENCAO PREDIAL			Não Informado	179.431,34	179.431,34
340303020000-NUCLEO DE HOTELARIA EM SAUDE			Não Informado	95.468,04	95.468,04
340303030000-NUCLEO DE FARMACIA HOSPITALAR			Não Informado	326.777,37	326.777,37
340303050000-NUCLEO DE ALMOXARIFADO			Não Informado	28.573,41	28.573,41
340303060000-NUCLEO DE MATERIAL ESTERILIZADO			Não Informado	241.716,35	241.716,35
340303070000-NUCLEO DE PATRIMONIO E DOCUMENTACAO ADMINISTRATIVA			Não Informado	10.633,73	10.633,73
340304000000-GERENCIA APOIO OPER. UNID. ATENCAO PRIMARIA REGIAO CENTRAL			Não Informado	1.929,58	1.929,58
340304020000-NUCLEO DE LOGISTICA FARMACEUTICA			Não Informado	18.054,84	18.054,84
340304030000-NUCLEO DE HOTELARIA EM SAUDE			Não Informado	1.712,95	1.712,95
340304040000-NUCLEO DE ALMOXARIFADO			Não Informado	1.108,45	1.108,45
340304050000-NUCLEO DE PATRIMONIO E DOCUMENTACAO ADMINISTRATIVA			Não Informado	7.856,81	7.856,81
340500000000-DIRETORIA REGIONAL DE ATENCAO PRIMARIA A SAUDE			Não Informado	91.951,03	91.951,03
340501000000-NUCLEO DE VIGILANCIA EPIDEMIOLOGICA E IMUNIZACAO			Não Informado	214.175,58	214.175,58
340502000000-GERENCIA DE PLANEJAMENTO, MONITORAMENTO E AVALIACAO			Não Informado	21.732,70	21.732,70
340502010000-NUCLEO DE CAPTACAO E ANALISE DE INFORMACOES DO SUS			Não Informado	12.764,55	12.764,55
340502020000-NUCLEO DE GESTAO DE CUSTOS			Não Informado	12.939,34	12.939,34
340504000000-GERENCIA DE AREAS PROGRAMATICAS DE ATENCAO PRIMARIA A SAUDE			Não Informado	93.052,55	93.052,55
340505000000-GERENCIA DE ENFERMAGEM			Não Informado	64.683,93	64.683,93

340506000000-GERENCIA DE REGULACAO DA REGIAO DE SAUDE CENTRAL			Não Informado	48.421,86	48.421,86
340507000000-GERENCIA DE SERVICOS DE ATENCAO PRIMARIA N 1 DO CRUZEIRO			Não Informado	624.493,59	624.493,59
340508000000-GERENCIA DE SERVICOS DE ATENCAO PRIMARIA N 2 DO CRUZEIRO			Não Informado	647.711,96	647.711,96
340509000000-GERENCIA DE SERVICOS DE ATENCAO PRIMARIA N 1 DO LAGO NORTE			Não Informado	609.539,65	609.539,65
340510000000-GERENCIA DE SERVICOS DE ATENCAO PRIMARIA N 1 DA ASA NORTE			Não Informado	459.239,53	459.239,53
340512000000-GERENCIA DE SERVICOS DE ATENCAO PRIMARIA N 2 DA ASA NORTE			Não Informado	707.457,29	707.457,29
340513000000-GERENCIA DE SERVICOS DE ATENCAO PRIMARIA N 3 DA ASA NORTE			Não Informado	523.231,79	523.231,79
340514000000-GERENCIA DE SERVICOS DE ATENCAO PRIMARIA DO VARJAO			Não Informado	559.914,75	559.914,75
340515000000-GERENCIA DE ACESSO E QUALIDADE EM ATENCAO PRIMARIA A SAUDE			Não Informado	21.961,38	21.961,38
340516000000-GERENCIA DE SERVICOS DE ATENCAO PRIMARIA N 1 DA ASA SUL			Não Informado	950.855,30	950.855,30
341100000000-ASSESSORIA DE PLANEJAMENTO EM SAUDE			Não Informado	20.200,08	20.200,08
341200000000-DIRETORIA REGIONAL DE ATENCAO SECUNDARIA			Não Informado	80.669,73	80.669,73
340800000000-CENTRO DE ATENCAO PSICOSSOCIAL - CAPS III ASA NORTE			Não Informado	11.379,87	11.379,87
341201000000-GERENCIA DE PLANEJAMENTO, MONITORAMENTO E AVALIACAO			Não Informado	21.829,66	21.829,66
341201010000-NUCLEO DE CAPTACAO E ANALISE DE INFORMACOES DO SUS			Não Informado	5.901,50	5.901,50
341201020000-NUCLEO DE GESTAO DE CUSTOS			Não Informado	6.099,93	6.099,93
341202000000-CENTRO DE ATENCAO PSICOSSOCIAL CAPS AD RODOVIARIA			Não Informado	365.983,62	365.983,62
341203000000-CENTRO DE ATENCAO PSICOSSOCIAL CAPS III BRASILIA			Não Informado	189.905,62	189.905,62
341204000000-CENTRO DE ATENCAO PSICOSSOCIAL CAPS I BRASILIA			Não Informado	196.521,30	196.521,30
341205000000-CENTRO DE ORIENTACAO MEDICO PSICOPEDAGOGICA			Não Informado	532.172,18	532.172,18
341206000000-ADOLESCENTRO			Não Informado	852.082,74	852.082,74
341207000000-HOSPITAL DIA			Não Informado	926.249,46	926.249,46

341207010000-NUCLEO DE TESTAGEM E ACONSELHAMENTO			Não Informado	12.549,24	12.549,24
341208000000-CENTRO ESPECIALIZADO EM DIABETES, OBESIDADE E HIPERTENSAO			Não Informado	355.267,88	355.267,88
341209000000-GERENCIA DE SERVICOS DE ATENCAO SECUNDARIA 1			Não Informado	1.073.318,80	1.073.318,80
341210000000-GERENCIA DE SERVICOS DE ATENCAO SECUNDARIA 2			Não Informado	742.278,99	742.278,99
341210020000-CENTRO DE ESPECIALIDADES ODONTOLOGICAS - ASA SUL - UNID.I			Não Informado	224.639,11	224.639,11
341211000000-GERENCIA DE SERVICOS DE ATENCAO SECUNDARIA 3			Não Informado	732.582,43	732.582,43
350000000000-SUPERINTENDENCIA DA REGIAO DE SAUDE CENTRO-SUL			Não Informado	76.902,30	76.902,30
350100000000-NUCLEO DE ENSINO E PESQUISA			Não Informado	9.888,42	9.888,42
350200000000-NUCLEO DE PREVENCAO E ASSISTENCIA A SITUACOES DE VIOLENCIA			Não Informado	74.450,11	74.450,11
350300000000-DIRETORIA ADMINISTRATIVA			Não Informado	7.755,30	7.755,30
350306000000-GERENCIA APOIO OPERAC. UNID. ATENCAO PRIMARIA REG CENTRO-SUL			Não Informado	13.999,14	13.999,14
350306010000-NUCLEO DE ATIVIDADES GERAIS, MANUTENCAO PREDIAL E TRANSPORTE			Não Informado	66.592,87	66.592,87
350306020000-NUCLEO DE LOGISTICA FARMACEUTICA			Não Informado	68.785,01	68.785,01
350306030000-NUCLEO DE HOTELARIA EM SAUDE			Não Informado	11.172,34	11.172,34
350306040000-NUCLEO DE ALMOXARIFADO			Não Informado	10.494,11	10.494,11
350306050000-NUCLEO DE PATRIMONIO E DOCUMENTACAO ADMINISTRATIVA			Não Informado	26.857,89	26.857,89
350306060000-NUCLEO DE TECNOLOGIA DA INFORMACAO			Não Informado	9.525,55	9.525,55
350305000000-GERENCIA APOIO OPERAC. DAS UNID. ATENCAO ESPECIALIZADA GUARA			Não Informado	16.974,29	16.974,29
350305010000-NUCLEO DE ATIVIDADES GERAIS E MANUTENCAO PREDIAL			Não Informado	77.310,26	77.310,26
350305020000-NUCLEO DE HOTELARIA EM SAUDE			Não Informado	81.255,21	81.255,21
350305030000-NUCLEO DE FARMACIA HOSPITALAR			Não Informado	62.925,07	62.925,07
350305040000-NUCLEO DE ENGENHARIA CLINICA E FISICA MEDICA			Não Informado	6.391,45	6.391,45
350305050000-NUCLEO DE ALMOXARIFADO			Não Informado	20.365,84	20.365,84

350305060000-NUCLEO DE PATRIMONIO E DOCUMENTACAO ADMINISTRATIVA			Não Informado	5.509,67	5.509,67
350305070000-NUCLEO DE TRANSPORTE			Não Informado	99.571,50	99.571,50
350305080000-NUCLEO DE TECNOLOGIA DA INFORMACAO			Não Informado	6.159,08	6.159,08
350305090000-NUCLEO DE MATERIAL ESTERILIZADO			Não Informado	106.103,39	106.103,39
350303000000-GERENCIA PESSOAS UNID ATENCAO PRIMARIA REG CENTRO-SUL			Não Informado	22.622,79	22.622,79
350303010000-NUCLEO DE CONTROLE DE ESCALAS			Não Informado	41.699,03	41.699,03
350303020000-NUCLEO DE GESTAO PESSOAS UNID. ATENC. PRIM. REG. CENTRO-SUL			Não Informado	43.090,44	43.090,44
350303030000-NUCLEO SEG. HIGIENE E MEDICINA DO TRAB NO NUCLEO BANDEIRANTE			Não Informado	83.654,85	83.654,85
350303040000- NUCLEO DE GES DE PES DAS UN DA ATEN SECUN DA REG CENTRO-SUL			Não Informado	16.288,63	16.288,63
350301000000-GERENCIA DE ORCAMENTO E FINANÇAS			Não Informado	34.344,80	34.344,80
350302000000-GERENCIA PESSOAS DAS UNID. ATENCAO ESPEC. REGIAO CENTRO-SUL			Não Informado	7.217,33	7.217,33
350302010000-NUCLEO DE CONTROLE DE ESCALAS			Não Informado	16.404,28	16.404,28
350302020000-NUCLEO DE EDUCACAO PERMANENTE EM SAUDE			Não Informado	11.738,81	11.738,81
350302040000-NUCLEO GESTAO DE PESSOAS DAS UNID. ATENCAO ESPECIALIZ. GUARA			Não Informado	45.466,27	45.466,27
350302060000-NUCLEO DE SEGURANCA, HIGIENE E MEDICINA DO TRABALHO NO GUARA			Não Informado	42.093,20	42.093,20
350500000000-DIRETORIA DO HOSPITAL REGIONAL DO GUARA			Não Informado	74.165,31	74.165,31
350516000000-GERENCIA DE PLANEJAMENTO, MONITORAMENTO E AVALIACAO			Não Informado	11.062,25	11.062,25
350516010000-NUCLEO DE CAPTACAO E ANALISE DE INFORMACOES DO SUS			Não Informado	26.745,43	26.745,43
350516020000-NUCLEO DE GESTAO DE CUSTOS			Não Informado	5.466,67	5.466,67
350515000000-GERENCIA DE ASSISTENCIA CLINICA			Não Informado	116.430,61	116.430,61
350515050000-NUCLEO REGIONAL DE ATENCAO DOMICILIAR			Não Informado	358.718,88	358.718,88
350514000000-GERENCIA INTERNA DE REGULACAO			Não Informado	8.334,90	8.334,90
350514010000-NUCLEO DE RECEPCAO DE EMERGENCIA			Não Informado	61.090,09	61.090,09

350514020000-NUCLEO MATRIC. MARC DE CONSULTAS E PRONTUARIO DE PACIENTES			Não Informado	39.327,02	39.327,02
350514030000-NUCLEO DE GESTAO DA INTERNACAO			Não Informado	9.775,61	9.775,61
350514040000-NUCLEO DE APOIO E REMOCAO DE PACIENTES			Não Informado	46.938,52	46.938,52
350501000000-OUVIDORIA			Não Informado	14.629,34	14.629,34
350502000000-NUCLEO DE CONTROLE DE INFECCAO HOSPITALAR			Não Informado	53.351,34	53.351,34
350503000000-NUCLEO HOSPITALAR DE EPIDEMIOLOGIA			Não Informado	34.644,29	34.644,29
350504000000-NUCLEO DE QUALIDADE E SEGURANCA DO PACIENTE			Não Informado	25.266,29	25.266,29
350512000000-GERENCIA DE ENFERMAGEM			Não Informado	565.065,08	565.065,08
350513000000-GERENCIA DE ASSISTENCIA MULTIDISCIPLINAR E APOIO DIAGNOSTICO			Não Informado	22.413,65	22.413,65
350513010000-NUCLEO DE PATOLOGIA CLINICA			Não Informado	356.953,09	356.953,09
350513020000-NUCLEO DE RADIOLOGIA E IMAGENOLOGIA	Diagnósticos Radiológicos	Laudos	Não Informado	305.986,97	305.986,97
350513030000-NUCLEO DE FARMACIA CLINICA			Não Informado	14.140,69	14.140,69
350513040000-NUCLEO DE NUTRICAO E DIETETICA			Não Informado	78.704,07	78.704,07
350513050000-NUCLEO DE SAUDE FUNCIONAL			Não Informado	86.006,56	86.006,56
350513060000-NUCLEO DE SERVICO SOCIAL			Não Informado	73.880,54	73.880,54
350511000000-GERENCIA DE EMERGENCIA			Não Informado	912.395,45	912.395,45
350600000000-DIRETORIA REGIONAL DE ATENCAO PRIMARIA A SAUDE			Não Informado	53.098,00	53.098,00
350601000000-NUCLEO DE VIGILANCIA EPIDEMIOLOGICA E IMUNIZACAO			Não Informado	196.103,87	196.103,87
350602000000-GERENCIA DE PLANEJAMENTO, MONITORAMENTO E AVALIACAO			Não Informado	60.527,17	60.527,17
350602010000-NUCLEO DE CAPTACAO E ANALISE DE INFORMACOES DO SUS			Não Informado	16.416,79	16.416,79
350602020000-NUCLEO DE GESTAO DE CUSTOS			Não Informado	8.269,48	8.269,48
350604000000-GERENCIA DE AREAS PROGRAMATICAS DE ATENCAO PRIMARIA A SAUDE			Não Informado	137.163,68	137.163,68
350605000000-GERENCIA DE ENFERMAGEM			Não Informado	31.418,25	31.418,25
350606000000-GERENCIA DE REGULACAO DA REGIAO DE SAUDE CENTRO-SUL			Não Informado	80.007,98	80.007,98

350610000000-GERENCIA DE SERVICOS DE ATENCAO PRIMARIA N 1 DO GUARA			Não Informado	722.744,92	722.744,92
350611000000-GERENCIA DE SERVICOS DE ATENCAO PRIMARIA N 2 DO GUARA			Não Informado	857.134,61	857.134,61
350612000000-GERENCIA DE SERVICOS DE ATENCAO PRIMARIA N 3 DO GUARA			Não Informado	813.174,95	813.174,95
350613000000-GERENCIA DE SERVICOS DE ATENCAO PRIMARIA N 1 DA ESTRUTURAL			Não Informado	1.297.426,30	1.297.426,30
350614000000-GERENCIA DE SERVICOS DE ATENCAO PRIMARIA N 4 DO GUARA			Não Informado	559.335,52	559.335,52
350615000000-GERENCIA DE SERV. DE ATENCAO PRIMARIA N 1 DA CANDANGOLANDIA			Não Informado	586.650,94	586.650,94
350616000000-GERENCIA DE SERV. DE ATENCAO PRIMARIA N 1 DO N. BANDEIRANTE			Não Informado	780.429,03	780.429,03
350617000000-GERENCIA DE SERV. DE ATENCAO PRIMARIA N 1 DO RIACHO FUNDO I			Não Informado	764.800,80	764.800,80
350618000000-GERENCIA DE SERV. DE ATENCAO PRIMARIA N 1 DO RIACHO FUNDO II			Não Informado	845.451,84	845.451,84
350619000000-GERENCIA DE SERV. DE ATENCAO PRIMARIA N 2 DO RIACHO FUNDO II			Não Informado	644.787,28	644.787,28
350620000000-GERENCIA DE SERVICOS DE ATENCAO PRIMARIA N 2 RIACHO FUNDO I			Não Informado	436.565,92	436.565,92
350630000000-GERENCIA DE ACESSO E QUALIDADE EM ATENCAO PRIMARIA A SAUDE			Não Informado	52.840,87	52.840,87
351300000000-ASSESSORIA DE PLANEJAMENTO EM SAUDE			Não Informado	17.166,84	17.166,84
351400000000-DIRETORIA REGIONAL DE ATENCAO SECUNDARIA			Não Informado	41.149,39	41.149,39
351500000000-CENTRO DE ATENCAO PSICOSSOCIAL CAPS AD GUARA			Não Informado	272.994,39	272.994,39
351401000000-GERENCIA DE PLANEJAMENTO, MONITORAMENTO E AVALIACAO			Não Informado	12.605,91	12.605,91
351401010000-NUCLEO DE CAPTACAO E ANALISE DE INFORMACOES DO SUS			Não Informado	8.555,67	8.555,67
351401020000-NUCLEO DE GESTAO DE CUSTOS			Não Informado	8.360,38	8.360,38
351600000000-CENTRO DE ATENCAO PSICOSSOCIAL CAPS III RIACHO FUNDO			Não Informado	304.597,36	304.597,36
351700000000-INSTITUTO DE SAUDE MENTAL			Não Informado	539.372,92	539.372,92
351800000000-UPA NUCLEO BANDEIRANTE			Não Informado	1.375.685,46	1.375.685,46
351900000000-GERENCIA DE SERVICOS DE ATENCAO SECUNDARIA1			Não Informado	533.843,59	533.843,59

351901000000-POLICLINICA - RIACHO FUNDO I - UNIDADE I			Não Informado	4.518,75	4.518,75
352000000000-GERENCIA DE SERVICOS DE ATENCAO SECUNDARIA 2			Não Informado	1.284.047,68	1.284.047,68
352001000000-LABORATORIO REGIONAL DO GUARA			Não Informado	135.609,37	135.609,37
352003000000-POLICLINICA - GUARA I			Não Informado	14.139,82	14.139,82
990170000000-CONSELHO DE SAUDE DO DISTRITO FEDERAL			Não Informado	10.287,75	10.287,75
360000000000-SUPERINTENDENCIA DA REGIAO DE SAUDE OESTE			Não Informado	65.520,21	65.520,21
360100000000-NUCLEO DE ENSINO E PESQUISA			Não Informado	32.971,23	32.971,23
360200000000-NUCLEO DE PREVENCAO E ASSISTENCIA A SITUACOES DE VIOLENCIA			Não Informado	109.990,10	109.990,10
360300000000-DIRETORIA ADMINISTRATIVA			Não Informado	38.009,05	38.009,05
360301000000-GERENCIA DE ORCAMENTO E FINANÇAS			Não Informado	9.113,79	9.113,79
360302000000-GERENCIA DE PESSOAS			Não Informado	43.381,50	43.381,50
360302070000-NUCLEO GESTAO DE PESSOAS UNID. ATENCAO PRIMARIA REGIAO OESTE			Não Informado	42.588,80	42.588,80
360302060000-NUCLEO SEGURANCA, HIGIENE E MED. DO TRABALHO EM BRAZLANDIA			Não Informado	93.385,82	93.385,82
360302050000-NUCLEO SEGURANCA, HIGIENE E MED DO TRABALHO NA CEILANDIA			Não Informado	88.540,40	88.540,40
360302040000-NUCLEO GESTAO PESSOAS DAS UNID. ATENCAO ESPEC. BRAZLANDIA			Não Informado	47.398,83	47.398,83
360302030000-NUCLEO GESTAO PESSOAS DAS UNID. ATENCAO ESPEC. CEILANDIA			Não Informado	88.373,94	88.373,94
360302020000-NUCLEO DE EDUCACAO PERMANENTE EM SAUDE			Não Informado	49.406,92	49.406,92
360302010000-NUCLEO DE CONTROLE DE ESCALAS			Não Informado	37.244,55	37.244,55
360303000000-GERENCIA APOIO OPERAC. DAS UNID. ATENCAO ESPEC. CEILANDIA			Não Informado	76.930,89	76.930,89
360303010000-NUCLEO DE ATIVIDADES GERAIS E MANUTENCAO PREDIAL			Não Informado	179.390,32	179.390,32
360303020000-NUCLEO DE HOTELARIA EM SAUDE			Não Informado	154.791,82	154.791,82
360303030000-NUCLEO DE FARMACIA HOSPITALAR			Não Informado	144.320,33	144.320,33
360303050000-NUCLEO DE ALMOXARIFADO			Não Informado	26.862,84	26.862,84
360303060000-NUCLEO DE MATERIAL ESTERILIZADO			Não Informado	235.404,97	235.404,97

360303070000-NUCLEO DE PATRIMONIO E DOCUMENTACAO ADMINISTRATIVA			Não Informado	16.115,88	16.115,88
360303080000-NUCLEO DE TRANSPORTE			Não Informado	220.792,95	220.792,95
360303090000-NUCLEO DE TECNOLOGIA DA INFORMACAO			Não Informado	4.340,75	4.340,75
360304000000-GERENCIA APOIO OPERAC. UNID. ATENCAO ESPEC. BRAZLANDIA			Não Informado	32.221,03	32.221,03
360304010000-NUCLEO DE ATIVIDADES GERAIS E MANUTENCAO PREDIAL			Não Informado	67.253,98	67.253,98
360304020000-NUCLEO DE HOTELARIA EM SAUDE			Não Informado	38.631,32	38.631,32
360304030000-NUCLEO DE FARMACIA HOSPITALAR			Não Informado	56.727,34	56.727,34
360304040000-NUCLEO DE ENGENHARIA CLINICA E FISICA MEDICA			Não Informado	8.639,31	8.639,31
360304050000-NUCLEO DE ALMOXARIFADO			Não Informado	36.147,07	36.147,07
360304060000-NUCLEO DE MATERIAL ESTERILIZADO			Não Informado	159.333,04	159.333,04
360304070000-NUCLEO DE PATRIMONIO E DOCUMENTACAO ADMINISTRATIVA			Não Informado	7.433,70	7.433,70
360304080000-NUCLEO DE TRANSPORTE			Não Informado	122.439,03	122.439,03
360305000000-GERENCIA APOIO OPERAC. DAS UNID. ATENCAO PRIMARIA REG OESTE			Não Informado	22.080,26	22.080,26
360305010000-NUCLEO DE ATIVIDADES GERAIS, MANUTENCAO PREDIAL E TRANSPORTE			Não Informado	26.052,23	26.052,23
360305020000-NUCLEO DE LOGISTICA FARMACEUTICA			Não Informado	13.543,99	13.543,99
360305040000-NUCLEO DE ALMOXARIFADO			Não Informado	13.378,29	13.378,29
360305050000-NUCLEO DE PATRIMONIO E DOCUMENTACAO ADMINISTRATIVA			Não Informado	5.122,02	5.122,02
360305060000-NUCLEO DE TECNOLOGIA DA INFORMACAO			Não Informado	14.940,73	14.940,73
360400000000-DIRETORIA DO HOSPITAL REGIONAL DA CEILANDIA			Não Informado	209.152,88	209.152,88
360401000000-OUVIDORIA			Não Informado	4.718,17	4.718,17
360402000000-NUCLEO DE CONTROLE DE INFECCAO HOSPITALAR			Não Informado	109.873,95	109.873,95
360403000000-NUCLEO HOSPITALAR DE EPIDEMIOLOGIA			Não Informado	69.407,54	69.407,54
360404000000-NUCLEO DE QUALIDADE E SEGURANCA DO PACIENTE			Não Informado	99.826,86	99.826,86
360418000000-GERENCIA DE EMERGENCIA			Não Informado	3.633.385,39	3.633.385,39

360419000000-GERENCIA DE ENFERMAGEM			Não Informado	314.795,46	314.795,46
360420000000-GERENCIA DE ASSISTENCIA MULTIDISCIPLINAR E APOIO DIAGNOSTICO			Não Informado	69.357,40	69.357,40
360420010000-NUCLEO DE BANCO DE LEITE HUMANO			Não Informado	153.938,00	153.938,00
360420020000-NUCLEO DE HEMATOLOGIA E HEMOTERAPIA			Não Informado	170.903,94	170.903,94
360420030000-NUCLEO DE PATOLOGIA CLINICA			Não Informado	387.286,41	387.286,41
360420040000-NUCLEO DE RADIOLOGIA E IMAGENOLOGIA	Diagnósticos Radiológicos	Laudos	Não Informado	412.259,80	412.259,80
360420050000-NUCLEO DE CITOPATOLOGIA E ANATOMIA PATOLOGICA			Não Informado	171.035,69	171.035,69
360420060000-NUCLEO DE FARMACIA CLINICA			Não Informado	24.758,34	24.758,34
360420070000-NUCLEO DE NUTRICAÇÃO E DIETÉTICA			Não Informado	292.649,41	292.649,41
360420080000-NUCLEO DE SAÚDE FUNCIONAL			Não Informado	203.998,79	203.998,79
360420090000-NUCLEO DE SERVIÇO SOCIAL			Não Informado	95.050,74	95.050,74
360420100000-NUCLEO DE ODONTOLOGIA			Não Informado	18.522,33	18.522,33
360421000000-GERENCIA INTERNA DE REGULACAO			Não Informado	28.423,21	28.423,21
360421010000-NUCLEO DE RECEPCAO DE EMERGENCIA			Não Informado	96.848,29	96.848,29
360421020000-NUCLEO MATR. MARCAÇÃO DE CONSULTAS E PRONTUÁRIO DE PACIENTES			Não Informado	22.364,49	22.364,49
360421030000-NUCLEO DE GESTAO DA INTERNACAO			Não Informado	113.653,06	113.653,06
360421040000-NUCLEO DE APOIO E REMOCAO DE PACIENTES			Não Informado	47.889,42	47.889,42
360422000000-GERENCIA DE ASSISTENCIA CLINICA			Não Informado	38.201,19	38.201,19
360422010000-UNIDADE DE MEDICINA INTERNA			Não Informado	518.859,94	518.859,94
360422020000-UNIDADE DE NEONATOLOGIA			Não Informado	1.406.747,90	1.406.747,90
360422030000-UNIDADE DE PEDIATRIA			Não Informado	350.849,71	350.849,71
360422040000-UNIDADE DE TERAPIA INTENSIVA ADULTO			Não Informado	678.455,02	678.455,02
360422050000-NUCLEO REGIONAL DE ATENCAO DOMICILIAR			Não Informado	270.514,16	270.514,16
360423000000-GERENCIA DE ASSISTENCIA CIRURGICA			Não Informado	54.476,43	54.476,43
360423010000-UNIDADE DE ANESTESIOLOGIA E MEDICINA PERIOPERATORIA			Não Informado	412.985,03	412.985,03

360423020000-UNIDADE DE CENTRO CIRURGICO			Não Informado	373.018,38	373.018,38
360423030000-UNIDADE DE CENTRO OBSTETRICO			Não Informado	448.573,01	448.573,01
360423040000-UNIDADES DE CLINICAS CIRURGICAS			Não Informado	396.738,58	396.738,58
360423050000-UNIDADE DE GINECOLOGIA E OBSTETRICIA			Não Informado	888.336,75	888.336,75
360423060000-UNIDADE DE ODONTOLOGIA			Não Informado	83.215,72	83.215,72
360423070000-UNIDADE DE TRAUMATOLOGIA E ORTOPEDIA			Não Informado	585.294,95	585.294,95
360424000000-GERENCIA DE PLANEJAMENTO, MONITORAMENTO E AVALIACAO			Não Informado	14.380,76	14.380,76
360424010000-NUCLEO DE CAPTACAO E ANALISE DE INFORMACOES DO SUS			Não Informado	154.187,98	154.187,98
360424020000-NUCLEO DE GESTAO DE CUSTOS			Não Informado	7.131,69	7.131,69
360500000000-DIRETORIA DO HOSPITAL REGIONAL DE BRAZLANDIA			Não Informado	93.949,64	93.949,64
360501000000-OUVIDORIA			Não Informado	12.433,84	12.433,84
360502000000-NUCLEO DE CONTROLE DE INFECCAO HOSPITALAR			Não Informado	6.608,74	6.608,74
360503000000-NUCLEO HOSPITALAR DE EPIDEMIOLOGIA			Não Informado	47.909,44	47.909,44
360504000000-NUCLEO DE QUALIDADE E SEGURANCA DO PACIENTE			Não Informado	2.977,49	2.977,49
360514000000-GERENCIA DE EMERGENCIA			Não Informado	2.045.189,36	2.045.189,36
360515000000-GERENCIA DE ENFERMAGEM			Não Informado	101.299,86	101.299,86
360516000000-GERENCIA DE ASSISTENCIA MULTIDISCIPLINAR E APOIO DIAGNOSTICO			Não Informado	104.962,91	104.962,91
360516010000-NUCLEO DE BANCO DE LEITE HUMANO			Não Informado	53.154,96	53.154,96
360516020000-NUCLEO DE PATOLOGIA CLINICA			Não Informado	257.289,49	257.289,49
360516030000-NUCLEO DE RADIOLOGIA E IMAGENOLOGIA	Diagnósticos Radiológicos	Laudos	Não Informado	131.984,18	131.984,18
360516040000-NUCLEO DE FARMACIA CLINICA			Não Informado	22.590,68	22.590,68
360516050000-NUCLEO DE NUTRICAO E DIETETICA			Não Informado	128.703,75	128.703,75
360516060000-NUCLEO DE SAUDE FUNCIONAL			Não Informado	91.119,65	91.119,65
360516070000-NUCLEO DE SERVICO SOCIAL			Não Informado	41.009,75	41.009,75
360517000000-GERENCIA INTERNA DE REGULACAO			Não Informado	7.921,87	7.921,87

360517010000-NUCLEO DE RECEPCAO DE EMERGENCIA			Não Informado	68.204,10	68.204,10
360517030000-NUCLEO DE GESTAO DA INTERNACAO			Não Informado	45.249,30	45.249,30
360517040000-NUCLEO DE APOIO E REMOCAO DE PACIENTES			Não Informado	62.729,67	62.729,67
360518000000-GERENCIA DE ASSISTENCIA CLINICA			Não Informado	79.839,18	79.839,18
360518010000-UNIDADE DE MEDICINA INTERNA			Não Informado	255.169,51	255.169,51
360518020000-UNIDADE DE PEDIATRIA			Não Informado	342.937,83	342.937,83
360518030000-NUCLEO REGIONAL DE ATENCAO DOMICILIAR			Não Informado	91.589,33	91.589,33
360519000000-GERENCIA DE ASSISTENCIA CIRURGICA			Não Informado	32.997,58	32.997,58
360519010000-UNIDADE DE ANESTESIOLOGIA E MEDICINA PERIOPERATORIA			Não Informado	254.107,64	254.107,64
360519020000-UNIDADE DE CENTRO CIRURGICO E OBSTETRICO			Não Informado	295.988,21	295.988,21
360519040000-UNIDADE DE GINECOLOGIA E OBSTETRICIA			Não Informado	433.943,79	433.943,79
360519050000-UNIDADE DE ODONTOLOGIA			Não Informado	51.590,79	51.590,79
360520010000-NUCLEO DE CAPTACAO E ANALISE DE INFORMACOES DO SUS			Não Informado	38.880,32	38.880,32
360520020000-NUCLEO DE GESTAO DE CUSTOS			Não Informado	5.965,73	5.965,73
360600000000-DIRETORIA REGIONAL DE ATENCAO PRIMARIA A SAUDE			Não Informado	62.832,60	62.832,60
360601000000-NUCLEO DE VIGILANCIA EPIDEMIOLOGICA E IMUNIZACAO			Não Informado	128.843,34	128.843,34
360602000000-GERENCIA DE PLANEJAMENTO, MONITORAMENTO E AVALIACAO			Não Informado	30.158,29	30.158,29
360602010000-NUCLEO DE CAPTACAO E ANALISE DE INFORMACOES DO SUS			Não Informado	11.234,88	11.234,88
360602020000-NUCLEO DE GESTAO DE CUSTOS			Não Informado	6.460,26	6.460,26
360604000000-GERENCIA DE AREAS PROGRAMATICAS DE ATENCAO PRIMARIA A SAUDE			Não Informado	31.883,54	31.883,54
360605000000-GERENCIA DE ENFERMAGEM			Não Informado	19.984,55	19.984,55
360606000000-GERENCIA DE REGULACAO DA REGIAO DE SAUDE OESTE			Não Informado	48.025,25	48.025,25
360607000000-GERENCIA DE SERVICOS DE ATENCAO PRIMARIA N 1 DA CEILANDIA			Não Informado	334.422,01	334.422,01

360608000000-GERENCIA DE SERVICOS DE ATENCAO PRIMARIA N 2 DA CEILANDIA			Não Informado	596.570,67	596.570,67
360609000000-GERENCIA DE SERVICOS DE ATENCAO PRIMARIA N 3 DA CEILANDIA			Não Informado	704.203,49	704.203,49
360611000000-GERENCIA DE SERVICOS DE ATENCAO PRIMARIA N 5 DA CEILANDIA			Não Informado	635.885,26	635.885,26
360612000000-GERENCIA DE SERVICOS DE ATENCAO PRIMARIA N 6 DA CEILANDIA			Não Informado	691.240,06	691.240,06
360613000000-GERENCIA DE SERVICOS DE ATENCAO PRIMARIA N 7 DA CEILANDIA			Não Informado	635.224,55	635.224,55
360614000000-GERENCIA DE SERVICOS DE ATENCAO PRIMARIA N 8 DA CEILANDIA			Não Informado	620.945,20	620.945,20
360615000000-GERENCIA DE SERVICOS DE ATENCAO PRIMARIA N 9 DA CEILANDIA			Não Informado	540.272,21	540.272,21
360616000000-GERENCIA DE SERVICOS DE ATENCAO PRIMARIA N 10 DA CEILANDIA			Não Informado	627.181,09	627.181,09
360617000000-GERENCIA DE SERVICOS DE ATENCAO PRIMARIA N 11 DA CEILANDIA			Não Informado	526.724,02	526.724,02
360618000000-GERENCIA DE SERVICOS DE ATENCAO PRIMARIA N 12 DA CEILANDIA			Não Informado	997.514,01	997.514,01
360619000000-GERENCIA DE SERVICOS DE ATENCAO PRIMARIA N 13 DA CEILANDIA			Não Informado	161.829,99	161.829,99
360620000000-GERENCIA DE SERVICOS DE ATENCAO PRIMARIA N 14 DA CEILANDIA			Não Informado	142.520,32	142.520,32
360621000000-GERENCIA DE SERVICOS DE ATENCAO PRIMARIA N 15 DA CEILANDIA			Não Informado	56.413,59	56.413,59
360622000000-GERENCIA DE SERVICOS DE ATENCAO PRIMARIA N 16 DA CEILANDIA			Não Informado	494.809,06	494.809,06
360623000000-GERENCIA DE SERVICOS DE ATENCAO PRIMARIA N 17 DA CEILANDIA			Não Informado	451.536,04	451.536,04
360624000000-GERENCIA DE SERVICOS DE ATENCAO PRIMARIA N 18 DA CEILANDIA			Não Informado	14.917,27	14.917,27
360625000000-GERENCIA DE SERVICOS DE ATENCAO PRIMARIA N 1 DE BRAZLANDIA			Não Informado	435.922,39	435.922,39
360626000000-GERENCIA DE SERVICOS DE ATENCAO PRIMARIA N 2 DE BRAZLANDIA			Não Informado	459.151,91	459.151,91
360627000000-GERENCIA DE SERVICOS DE ATENCAO PRIMARIA N 3 DE BRAZLANDIA			Não Informado	623.806,13	623.806,13
361000000000-ASSESSORIA DE PLANEJAMENTO EM SAUDE			Não Informado	10.967,25	10.967,25
361100000000-DIRETORIA REGIONAL DE ATENCAO SECUNDARIA			Não Informado	5.634,25	5.634,25

361101000000-GERENCIA DE PLANEJAMENTO, MONITORAMENTO E AVALIACAO			Não Informado	9.927,58	9.927,58
361101010000-NUCLEO DE CAPTACAO E ANALISE DE INFORMACOES DO SUS			Não Informado	2.162,80	2.162,80
361200000000-CENTRO DE ATENCAO PSICOSSOCIAL CAPS AD CEILANDIA			Não Informado	464.676,40	464.676,40
361300000000-CENTRO DE ATENCAO PSICOSSOCIAL CAPS I BRAZLANDIA			Não Informado	83.233,39	83.233,39
361400000000-UPA CEILANDIA SOL NASCENTE			Não Informado	1.087.869,22	1.087.869,22
361500000000-GERENCIA DE SERVICOS DE ATENCAO SECUNDARIA 1			Não Informado	1.746.249,97	1.746.249,97
361501000000-LABORATORIO REGIONAL DA CEILANDIA			Não Informado	247.380,07	247.380,07
370000000000-SUPERINTENDENCIA DA REGIAO DE SAUDE SUL			Não Informado	88.975,08	88.975,08
370100000000-NUCLEO DE ENSINO E PESQUISA			Não Informado	39.586,43	39.586,43
370200000000-NUCLEO DE PREVENCAO E ASSISTENCIA A SITUACOES DE VIOLENCIA			Não Informado	195.289,39	195.289,39
370300000000-DIRETORIA ADMINISTRATIVA			Não Informado	68.720,21	68.720,21
370301000000-GERENCIA DE ORCAMENTO E FINANÇAS			Não Informado	40.957,52	40.957,52
370302000000-GERENCIA DE PESSOAS			Não Informado	58.826,96	58.826,96
370302010000-NUCLEO DE CONTROLE DE ESCALAS			Não Informado	57.151,73	57.151,73
370302020000-NUCLEO DE EDUCACAO PERMANENTE EM SAUDE			Não Informado	30.830,64	30.830,64
370302030000-NUCLEO GESTAO PESSOAS DAS UNID. ATENCAO ESPECIAL. GAMA			Não Informado	63.254,55	63.254,55
370302040000-NUCLEO GESTAO PESSOAS DAS UNID. ATENCAO ESPECIAL SANTA MARIA			Não Informado	61.545,37	61.545,37
370302050000-NUCLEO DE SEGURANCA, HIGIENE E MEDICINA DO TRABALHO NO GAMA			Não Informado	79.004,19	79.004,19
370302060000-NUCLEO SEG. HIGIENE E MEDICINA DO TRABALHO EM SANTA MARIA			Não Informado	114.087,49	114.087,49
370302070000-NUCLEO GESTAO PESSOAS DAS UNID. ATENCAO PRIM DA REGIAO SUL			Não Informado	16.548,85	16.548,85
370302080000-NUCLEO DE GESTAO DE PES DAS UN DE ATEN SECUN DA REGIAO SUL			Não Informado	21.355,11	21.355,11
370303000000-GERENCIA APOIO OPERAC. UNID. DE ATENCAO ESPEC NO GAMA			Não Informado	31.041,62	31.041,62
370303010000-NUCLEO DE ATIVIDADES GERAIS E MANUTENCAO PREDIAL			Não Informado	82.462,81	82.462,81

370303020000-NUCLEO DE HOTELARIA EM SAUDE			Não Informado	204.133,30	204.133,30
370303030000-NUCLEO DE FARMACIA HOSPITALAR			Não Informado	261.941,09	261.941,09
370303040000-NUCLEO DE ENGENHARIA CLINICA E FISICA MEDICA			Não Informado	1.108,45	1.108,45
370303050000-NUCLEO DE ALMOXARIFADO			Não Informado	17.943,01	17.943,01
370303060000-NUCLEO DE MATERIAL ESTERILIZADO			Não Informado	330.836,06	330.836,06
370303070000-NUCLEO DE PATRIMONIO E DOCUMENTACAO ADMINISTRATIVA			Não Informado	32.651,97	32.651,97
370303080000-NUCLEO DE TRANSPORTE			Não Informado	168.645,08	168.645,08
370303090000-NUCLEO DE TECNOLOGIA DA INFORMACAO			Não Informado	39.424,54	39.424,54
370304000000-GERENCIA APOIO OPERAC. UNID. ATENCAO ESPEC SANTA MARIA			Não Informado	19.067,05	19.067,05
370304010000-NUCLEO DE ATIVIDADES GERAIS E MANUTENCAO PREDIAL			Não Informado	72.118,13	72.118,13
370304020000-NUCLEO DE HOTELARIA EM SAUDE			Não Informado	10.263,99	10.263,99
370304030000-NUCLEO DE FARMACIA HOSPITALAR			Não Informado	303.121,28	303.121,28
370304040000-NUCLEO DE ENGENHARIA CLINICA E FISICA MEDICA			Não Informado	7.666,90	7.666,90
370304050000-NUCLEO DE MATERIAL ESTERILIZADO			Não Informado	451.528,30	451.528,30
370304060000-NUCLEO DE ALMOXARIFADO			Não Informado	10.678,81	10.678,81
370304070000-NUCLEO DE PATRIMONIO E DOCUMENTACAO ADMINISTRATIVA			Não Informado	16.559,41	16.559,41
370304080000-NUCLEO DE TRANSPORTE			Não Informado	128.326,57	128.326,57
370304090000-NUCLEO DE TECNOLOGIA DA INFORMACAO			Não Informado	14.050,72	14.050,72
370305000000-GERENCIA APOIO OPERAC. UNID. ATENCAO PRIMARIA DA REGIAO SUL			Não Informado	8.453,41	8.453,41
370305010000-NUCLEO DE ATIVIDADES GERAIS, MANUTENCAO PREDIAL E TRANSPORTE			Não Informado	862,13	862,13
370305020000-NUCLEO DE LOGISTICA FARMACEUTICA			Não Informado	22.941,84	22.941,84
370305030000-NUCLEO DE HOTELARIA EM SAUDE			Não Informado	862,13	862,13
370305040000-NUCLEO DE ALMOXARIFADO			Não Informado	5.835,03	5.835,03
370305050000-NUCLEO DE PATRIMONIO E DOCUMENTACAO ADMINISTRATIVA			Não Informado	8.816,74	8.816,74

370305060000-NUCLEO DE TECNOLOGIA DA INFORMACAO			Não Informado	13.525,10	13.525,10
370400000000-DIRETORIA DO HOSPITAL REGIONAL DO GAMA			Não Informado	305.260,88	305.260,88
370401000000-OUVIDORIA			Não Informado	15.354,84	15.354,84
370402000000-NUCLEO DE CONTROLE DE INFECCAO HOSPITALAR			Não Informado	83.612,17	83.612,17
370403000000-NUCLEO HOSPITALAR DE EPIDEMIOLOGIA			Não Informado	102.968,68	102.968,68
370404000000-NUCLEO DE QUALIDADE E SEGURANCA DO PACIENTE			Não Informado	23.097,32	23.097,32
370421000000-GERENCIA DE EMERGENCIA			Não Informado	2.287.582,31	2.287.582,31
370422000000-GERENCIA DE ENFERMAGEM			Não Informado	344.752,01	344.752,01
370423000000-GERENCIA DE ASSISTENCIA MULTIDISCIPLINAR E APOIO DIAGNOSTICO			Não Informado	8.074,73	8.074,73
370423010000-NUCLEO DE BANCO DE LEITE HUMANO			Não Informado	66.116,33	66.116,33
370423020000-NUCLEO DE HEMATOLOGIA E HEMOTERAPIA			Não Informado	128.363,72	128.363,72
370423030000-NUCLEO DE PATOLOGIA CLINICA			Não Informado	524.265,67	524.265,67
370423040000-NUCLEO DE RADIOLOGIA E IMAGENOLOGIA	Diagnósticos Radiológicos	Laudos	Não Informado	491.006,46	491.006,46
370423050000-NUCLEO DE CITOPATOLOGIA E ANATOMIA PATOLOGICA			Não Informado	133.359,38	133.359,38
370423060000-NUCLEO DE FARMACIA CLINICA			Não Informado	12.503,36	12.503,36
370423070000-NUCLEO DE NUTRICAO E DIETETICA			Não Informado	347.473,78	347.473,78
370423080000-NUCLEO DE SAUDE FUNCIONAL			Não Informado	303.301,72	303.301,72
370423090000-NUCLEO DE SERVICO SOCIAL			Não Informado	71.347,52	71.347,52
370424040000-NUCLEO DE APOIO E REMOCAO DE PACIENTES			Não Informado	134.929,71	134.929,71
370424000000-GERENCIA INTERNA DE REGULACAO			Não Informado	32.771,47	32.771,47
370424010000-NUCLEO DE RECEPCAO DE EMERGENCIA			Não Informado	128.496,24	128.496,24
370424020000-NUCLEO MATRIC. MARC DE CONSULTAS E PRONTUARIO DE PACIENTES			Não Informado	98.175,24	98.175,24
370424030000-NUCLEO DE GESTAO DA INTERNACAO			Não Informado	191.238,12	191.238,12
370425000000-GERENCIA DE ASSISTENCIA CLINICA			Não Informado	17.639,53	17.639,53

370425010000-UNIDADE DE CARDIOLOGIA			Não Informado	333.408,76	333.408,76
370425020000-UNIDADE DE MEDICINA INTERNA			Não Informado	689.985,22	689.985,22
370425030000-UNIDADE DE NEFROLOGIA			Não Informado	298.262,45	298.262,45
370425040000-UNIDADE DE NEONATOLOGIA			Não Informado	209.116,77	209.116,77
370425050000-UNIDADE DE PEDIATRIA			Não Informado	93.629,08	93.629,08
370425060000-UNIDADE DE TISIOLOGIA E PNEUMOLOGIA			Não Informado	463.204,14	463.204,14
370425070000-UNIDADE DE TERAPIA INTENSIVA ADULTO			Não Informado	913.195,66	913.195,66
370425080000-NUCLEO REGIONAL DE ATENCAO DOMICILIAR			Não Informado	125.485,57	125.485,57
370426000000-GERENCIA DE ASSISTENCIA CIRURGICA			Não Informado	45.468,90	45.468,90
370426010000-UNIDADE DE ANESTESIOLOGIA E MEDICINA PERIOPERATORIA			Não Informado	587.528,59	587.528,59
370426020000-UNIDADE DE CENTRO CIRURGICO			Não Informado	498.046,80	498.046,80
370426030000-UNIDADE DE CENTRO OBSTETRICO			Não Informado	703.628,52	703.628,52
370426040000-UNIDADE DE CLINICAS CIRURGICAS			Não Informado	685.597,37	685.597,37
370426050000-UNIDADE DE GINECOLOGIA E OBSTETRICIA			Não Informado	1.683.544,72	1.683.544,72
370426060000-UNIDADE DE ODONTOLOGIA			Não Informado	18.658,25	18.658,25
370426070000-UNIDADE DE TRAUMATOLOGIA E ORTOPEDIA			Não Informado	671.875,63	671.875,63
370427000000-GERENCIA DE PLANEJAMENTO, MONITORAMENTO E AVALIACAO			Não Informado	13.183,63	13.183,63
370427010000-NUCLEO DE CAPTACAO E ANALISE DE INFORMACOES DO SUS			Não Informado	115.762,42	115.762,42
370427020000-NUCLEO DE GESTAO DE CUSTOS			Não Informado	11.917,43	11.917,43
370500000000-DIRETORIA DO HOSPITAL REGIONAL DE SANTA MARIA			Não Informado	42.435,48	42.435,48
370501000000-OUIDORIA			Não Informado	12.716,89	12.716,89
370502000000-NUCLEO DE CONTROLE DE INFECCAO HOSPITALAR			Não Informado	61.837,71	61.837,71
370503000000-NUCLEO HOSPITALAR DE EPIDEMIOLOGIA			Não Informado	77.375,24	77.375,24
370504000000-NUCLEO DE QUALIDADE E SEGURANCA DO PACIENTE			Não Informado	27.876,66	27.876,66
370505000000-NUCLEO DE CAPTACAO E ANALISE DE INFORMACOES DO SUS			Não Informado	7.276,05	7.276,05

370523000000-GERENCIA DE EMERGENCIA			Não Informado	2.197.955,19	2.197.955,19
370524000000-GERENCIA DE ENFERMAGEM			Não Informado	271.137,99	271.137,99
370525000000-GERENCIA DE ASSISTENCIA MULTIDISCIPLINAR E APOIO DIAGNOSTICO			Não Informado	1.929,58	1.929,58
370525010000-NUCLEO DE BANCO DE LEITE HUMANO			Não Informado	136.584,35	136.584,35
370525020000-NUCLEO DE HEMATOLOGIA E HEMOTERAPIA			Não Informado	144.501,01	144.501,01
370525030000-NUCLEO DE PATOLOGIA CLINICA			Não Informado	402.169,63	402.169,63
370525040000-NUCLEO DE RADIOLOGIA E IMAGENOLOGIA	Diagnósticos Radiológicos	Laudos	Não Informado	403.202,87	403.202,87
370525050000-NUCLEO DE CITOPATOLOGIA E ANATOMIA PATOLOGICA			Não Informado	95.772,43	95.772,43
370525060000-NUCLEO DE FARMACIA CLINICA			Não Informado	35.972,72	35.972,72
370525070000-NUCLEO DE NUTRICA O E DIETETICA			Não Informado	381.109,23	381.109,23
370525080000-NUCLEO DE SAUDE FUNCIONAL			Não Informado	811.906,23	811.906,23
370525090000-NUCLEO DE SERVIC O SOCIAL			Não Informado	83.865,21	83.865,21
370525110000-NUCLEO DE PSICOLOGIA			Não Informado	59.974,02	59.974,02
370526000000-GERENCIA INTERNA DE REGULACAO			Não Informado	8.887,26	8.887,26
370526010000-NUCLEO DE RECEPCAO DE EMERGENCIA			Não Informado	175.118,78	175.118,78
370526020000-NUCLEO MATRIC. MARC DE CONSULTAS E PRONTUARIO DE PACIENTES			Não Informado	65.243,93	65.243,93
370526030000-NUCLEO DE GESTAO DA INTERNACAO			Não Informado	66.534,98	66.534,98
370526040000-NUCLEO DE APOIO E REMOCAO DE PACIENTES			Não Informado	106.429,98	106.429,98
370527000000-GERENCIA DE ASSISTENCIA CLINICA			Não Informado	76.420,99	76.420,99
370514000000-UNIDADE DE GINECOLOGIA E OBSTETRICIA			Não Informado	6.959,70	6.959,70
370527010000-UNIDADE DE CARDIOLOGIA			Não Informado	52.691,57	52.691,57
370527020000-UNIDADE DE MEDICINA INTERNA			Não Informado	546.941,02	546.941,02
370527030000-UNIDADE DE NEFROLOGIA			Não Informado	290.741,06	290.741,06
370527040000-UNIDADE DE NEONATOLOGIA			Não Informado	927.532,61	927.532,61
370527050000-UNIDADE DE PEDIATRIA			Não Informado	172.434,54	172.434,54
370527060000-UNIDADE DE TERAPIA INTENSIVA ADULTO			Não Informado	1.660.613,75	1.660.613,75

370527070000-UNIDADE DE TERAPIA INTENSIVA NEONATAL			Não Informado	541.860,47	541.860,47
370527080000-UNIDADE DE TERAPIA INTENSIVA PEDIATRICA			Não Informado	592.304,25	592.304,25
370527090000-NUCLEO REGIONAL DE ATENCAO DOMICILIAR			Não Informado	95.954,07	95.954,07
370528000000-GERENCIA DE ASSISTENCIA CIRURGICA			Não Informado	89.405,05	89.405,05
370512000000-UNIDADE DE ANESTESIOLOGIA E MEDICINA PERIOPERATORIA			Não Informado	15.889,39	15.889,39
370528010000-UNIDADE DE ANESTESIOLOGIA E MEDICINA PERIOPERATORIA			Não Informado	361.640,40	361.640,40
370528020000-UNIDADE DE CENTRO CIRURGICO			Não Informado	454.382,95	454.382,95
370528030000-UNIDADE DE CENTRO OBSTETRICO			Não Informado	826.431,31	826.431,31
370528040000-UNIDADE DE CLINICAS CIRURGICAS			Não Informado	597.489,80	597.489,80
370528050000-UNIDADE DE GINECOLOGIA E OBSTETRICIA			Não Informado	989.695,61	989.695,61
370528060000-UNIDADE DE ODONTOLOGIA E CIRURGIA BUCO-MAXILO-FACIAL			Não Informado	166.004,05	166.004,05
370528070000-UNIDADE DE TRAUMATOLOGIA E ORTOPEDIA			Não Informado	715.062,94	715.062,94
370529000000-GERENCIA DE PLANEJAMENTO, MONITORAMENTO E AVALIACAO			Não Informado	11.618,14	11.618,14
370529010000-NUCLEO DE CAPTACAO E ANALISE DE INFORMACOES DO SUS			Não Informado	75.909,42	75.909,42
370529020000-NUCLEO DE GESTAO DE CUSTOS			Não Informado	23.600,05	23.600,05
370600000000-DIRETORIA REGIONAL DE ATENCAO PRIMARIA A SAUDE			Não Informado	43.521,12	43.521,12
370601000000-NUCLEO DE VIGILANCIA EPIDEMIOLOGICA E IMUNIZACAO			Não Informado	124.463,07	124.463,07
370602000000-GERENCIA DE PLANEJAMENTO, MONITORAMENTO E AVALIACAO			Não Informado	11.652,75	11.652,75
370602010000-NUCLEO DE CAPTACAO E ANALISE DE INFORMACOES DO SUS			Não Informado	5.565,26	5.565,26
370602020000-NUCLEO DE GESTAO DE CUSTOS			Não Informado	11.517,95	11.517,95
370604000000-GERENCIA DE AREAS PROGRAMATICAS DE ATENCAO PRIMARIA A SAUDE			Não Informado	29.123,91	29.123,91
370605000000-GERENCIA DE ENFERMAGEM			Não Informado	8.640,40	8.640,40
370606000000-GERENCIA DE REGULACAO DA REGIAO DE SAUDE SUL			Não Informado	68.552,51	68.552,51

370607000000-GERENCIA DE SERVICOS DE ATENCAO PRIMARIA N 1 DO GAMA			Não Informado	822.308,01	822.308,01
370607010000-UNIDADE BASICA DE SAUDE N.1 DO GAMA			Não Informado	2.100,00	2.100,00
370608000000-GERENCIA DE SERVICOS DE ATENCAO PRIMARIA N 2 DO GAMA			Não Informado	652.837,71	652.837,71
370609000000-GERENCIA DE SERVICOS DE ATENCAO PRIMARIA N 3 DO GAMA			Não Informado	628.049,43	628.049,43
370610000000-GERENCIA DE SERVICOS DE ATENCAO PRIMARIA N 4 DO GAMA			Não Informado	461.027,44	461.027,44
370610010000-UNIDADE BASICA DE SAUDE N.4 DO GAMA			Não Informado	2.100,00	2.100,00
370611000000-GERENCIA DE SERVICOS DE ATENCAO PRIMARIA N 5 DO GAMA			Não Informado	538.694,58	538.694,58
370612000000-GERENCIA DE SERVICOS DE ATENCAO PRIMARIA N 6 DO GAMA			Não Informado	794.675,68	794.675,68
370613000000-GERENCIA DE SERVICOS DE ATENCAO PRIMARIA N 7 DO GAMA			Não Informado	451.646,58	451.646,58
370614000000-GERENCIA DE SERVICOS DE ATENCAO PRIMARIA N 1 DE SANTA MARIA			Não Informado	1.037.092,02	1.037.092,02
370614010000-UNIDADE BASICA DE SAUDE N.1 DE SANTA MARIA			Não Informado	5.438,68	5.438,68
370615000000-GERENCIA DE SERVICOS DE ATENCAO PRIMARIA N 2 DE SANTA MARIA			Não Informado	871.912,17	871.912,17
370616000000-GERENCIA DE SERVICOS DE ATENCAO PRIMARIA NA PRISIONAL			Não Informado	38.330,78	38.330,78
370616010000-UNIDADE BASICA DE SAUDE N.15 DO GAMA			Não Informado	192.575,80	192.575,80
370616020000-UNIDADE BASICA DE SAUDE N.16 DO GAMA			Não Informado	213.685,42	213.685,42
370617000000-GERENCIA DE SERVICOS DE ATENCAO PRIMARIA N 4 DE SANTA MARIA			Não Informado	375.725,82	375.725,82
370617010000-UNIDADE BASICA DE SAUDE N.3 DE SANTA MARIA			Não Informado	600,00	600,00
370617020000-UNIDADE BASICA DE SAUDE N.6 DE SANTA MARIA			Não Informado	600,00	600,00
370618000000-GERENCIA DE SERVICOS DE ATENCAO PRIMARIA N 5 DE SANTA MARIA			Não Informado	264.597,73	264.597,73
370619000000-GERENCIA DE SERVICOS DE ATENCAO PRIMARIA N 6 DE SANTA MARIA			Não Informado	131.557,45	131.557,45
370620000000-GERENCIA DE ACESSO E QUALIDADE EM ATENCAO PRIMARIA A SAUDE			Não Informado	11.741,59	11.741,59

370900000000-ASSESSORIA DE PLANEJAMENTO EM SAUDE			Não Informado	16.899,09	16.899,09
371000000000-DIRETORIA REGIONAL DE ATENCAO SECUNDARIA			Não Informado	25.070,06	25.070,06
371001000000-GERENCIA DE PLANEJAMENTO, MONITORAMENTO E AVALIACAO			Não Informado	3.910,19	3.910,19
371001010000-NUCLEO DE CAPTACAO E ANALISE DE INFORMACOES DO SUS			Não Informado	2.611,41	2.611,41
371001020000-NUCLEO DE GESTAO DE CUSTOS			Não Informado	2.716,41	2.716,41
371002000000-CENTRO DE ATENCAO PSICOSSOCIAL CAPS AD SANTA MARIA			Não Informado	218.354,61	218.354,61
371003000000-GERENCIA DE SERVICOS DE ATENCAO SECUNDARIA 1			Não Informado	21.584,73	21.584,73
371004000000-GERENCIA DE SERVICOS DE ATENCAO SECUNDARIA 2			Não Informado	18.799,65	18.799,65
371004010000-POLICLINICA - GAMA			Não Informado	820.947,27	820.947,27
371004020000-CENTRO DE ESPECIALIDADES ODONTOLOGICAS - GAMA			Não Informado	172.448,18	172.448,18
371004030000-POLICLINICA - SANTA MARIA			Não Informado	298.219,52	298.219,52
371004040000-CENTRO DE ESPECIALIDADES ODONTOLOGICAS - SANTA MARIA			Não Informado	25.138,61	25.138,61
380000000000-SUPERINTENDENCIA DA REGIAO DE SAUDE SUDOESTE			Não Informado	149.931,67	149.931,67
380100000000-NUCLEO DE ENSINO E PESQUISA			Não Informado	2.755,40	2.755,40
380200000000-NUCLEO DE PREVENCAO E ASSISTENCIA A SITUACOES DE VIOLENCIA			Não Informado	123.261,39	123.261,39
380300000000-DIRETORIA ADMINISTRATIVA			Não Informado	59.021,64	59.021,64
380301000000-GERENCIA ORCAMENTOS E FINANÇAS			Não Informado	54.325,59	54.325,59
380302000000-GERENCIA PESSOAS DAS UNID. ATENCAO ESPEC REGIAO SUDOESTE			Não Informado	45.824,55	45.824,55
380302010000-NUCLEO DE CONTROLE DE ESCALAS			Não Informado	37.363,51	37.363,51
380302020000-NUCLEO DE EDUCACAO PERMANENTE EM SAUDE			Não Informado	82.725,41	82.725,41
380302030000-NUCLEO GESTAO PESSOAS DAS UNID. ATENCAO ESPECIAL. TAGUATINGA			Não Informado	104.650,58	104.650,58
380302040000-NUCLEO GESTAO PESSOAS DAS UNID. ATENCAO ESPECIAL. SAMAMBAIA			Não Informado	42.697,03	42.697,03
380302050000-NUCLEO SEGURANCA, HIGIENE E MED DO TRABALHO EM TAGUATINGA			Não Informado	107.862,60	107.862,60

380302060000-NUCLEO SEGURANCA, HIGIENE E MED DO TRABALHO EM SAMAMBAIA			Não Informado	41.915,71	41.915,71
380303000000-GERENCIA DE PES. DAS UNID. ATENCAO PRIM. DA REG. SUDOESTE			Não Informado	33.584,20	33.584,20
380303010000-NUCLEO DE CONTROLE DE ESCALAS			Não Informado	33.390,19	33.390,19
380303020000-NUCLEO DE GESTAO DE PESSOAS UNID. ATEN.PRIM. REGIAO SUDOESTE			Não Informado	22.329,47	22.329,47
380303030000-NUCLEO DE GES DE PES DAS UNI DA ATEN SECU DA REGIAO SUDOESTE			Não Informado	41.980,58	41.980,58
380304000000-GERENCIA APOIO OPERAC. UNID. ATENCAO ESPEC. EM TAGUATINGA			Não Informado	36.844,70	36.844,70
380304010000-NUCLEO DE ATIVIDADES GERAIS E MANUTENCAO PREDIAL			Não Informado	204.685,62	204.685,62
380304020000-NUCLEO DE HOTELARIA EM SAUDE			Não Informado	160.545,94	160.545,94
380304030000-NUCLEO DE FARMACIA HOSPITALAR			Não Informado	375.403,08	375.403,08
380304040000-NUCLEO DE ENGENHARIA CLINICA E FISICA MEDICA			Não Informado	1.108,45	1.108,45
380304050000-NUCLEO DE ALMOXARIFADO			Não Informado	26.370,76	26.370,76
380304060000-NUCLEO DE MATERIAL ESTERILIZADO			Não Informado	246.030,08	246.030,08
380304070000-NUCLEO DE PATRIMONIO E DOCUMENTACAO ADMINISTRATIVA			Não Informado	20.713,99	20.713,99
380304080000-NUCLEO DE TRANSPORTE			Não Informado	156.895,21	156.895,21
380304090000-NUCLEO DE TECNOLOGIA DA INFORMACAO			Não Informado	17.092,00	17.092,00
380305000000-GERENCIA APOIO OPERAC. UNID. ATENCAO ESPEC. EM SAMAMBAIA			Não Informado	51.238,10	51.238,10
380305010000-NUCLEO DE ATIVIDADES GERAIS E MANUTENCAO PREDIAL			Não Informado	12.547,45	12.547,45
380305020000-NUCLEO DE HOTELARIA EM SAUDE			Não Informado	117.899,71	117.899,71
380305030000-NUCLEO DE FARMACIA HOSPITALAR			Não Informado	106.155,10	106.155,10
380305040000-NUCLEO DE ENGENHARIA CLINICA E FISICA MEDICA			Não Informado	886,76	886,76
380305050000-NUCLEO DE ALMOXARIFADO			Não Informado	14.351,21	14.351,21
380305060000-NUCLEO DE MATERIAL ESTERILIZADO			Não Informado	199.585,46	199.585,46
380305070000-NUCLEO DE PATRIMONIO E DOCUMENTACAO ADMINISTRATIVA			Não Informado	1.712,95	1.712,95
380305080000-NUCLEO DE TRANSPORTE			Não Informado	105.967,60	105.967,60

380305090000-NUCLEO DE TECNOLOGIA DA INFORMACAO			Não Informado	5.820,26	5.820,26
380306000000-GERENCIA APOIO OPERAC. UNID ATENCAO PRIMARIA DA REG SUDOESTE			Não Informado	7.142,36	7.142,36
380306010000-NUCLEO DE ATIVIDADES GERAIS, MANUTENCAO PREDIAL E TRANSPORTE			Não Informado	114.182,88	114.182,88
380306020000-NUCLEO DE LOGISTICA FARMACEUTICA			Não Informado	15.039,79	15.039,79
380306030000-NUCLEO DE HOTELARIA EM SAUDE			Não Informado	12.517,33	12.517,33
380306040000-NUCLEO DE ALMOXARIFADO			Não Informado	2.015,40	2.015,40
380306050000-NUCLEO DE PATRIMONIO E DOCUMENTACAO ADMINISTRATIVA			Não Informado	4.165,88	4.165,88
380306060000-NUCLEO DE TECNOLOGIA DA INFORMACAO			Não Informado	12.321,06	12.321,06
380400000000-DIRETORIA DO HOSPITAL REGIONAL DE TAGUATINGA			Não Informado	368.333,59	368.333,59
380401000000-OUVIDORIA			Não Informado	20.530,08	20.530,08
380402000000-NUCLEO DE CONTROLE DE INFECCAO HOSPITALAR			Não Informado	83.396,77	83.396,77
380403000000-NUCLEO HOSPITALAR DE EPIDEMIOLOGIA			Não Informado	123.279,16	123.279,16
380404000000-NUCLEO DE QUALIDADE E SEGURANCA DO PACIENTE			Não Informado	26.551,63	26.551,63
380424000000-GERENCIA DE EMERGENCIA			Não Informado	3.260.666,06	3.260.666,06
380425000000-GERENCIA DE ENFERMAGEM			Não Informado	1.347.350,25	1.347.350,25
380426000000-GERENCIA DE ASSISTENCIA MULTIDISCIPLINAR E APOIO DIAGNOSTICO			Não Informado	88.225,91	88.225,91
380426010000-NUCLEO DE BANCO DE LEITE HUMANO			Não Informado	185.292,50	185.292,50
380426020000-NUCLEO DE HEMATOLOGIA E HEMOTERAPIA			Não Informado	230.004,16	230.004,16
380426030000-NUCLEO DE PATOLOGIA CLINICA			Não Informado	421.190,76	421.190,76
380426040000-NUCLEO DE RADIOLOGIA E IMAGENOLOGIA	Diagnósticos Radiológicos	Laudos	Não Informado	466.047,02	466.047,02
380426050000-NUCLEO DE CITOPATOLOGIA E ANATOMIA PATOLOGICA			Não Informado	194.453,10	194.453,10
380426060000-NUCLEO DE FARMACIA CLINICA			Não Informado	29.188,53	29.188,53
380426070000-NUCLEO DE NUTRICAO E DIETETICA			Não Informado	311.094,83	311.094,83
380426080000-NUCLEO DE SAUDE FUNCIONAL			Não Informado	470.468,00	470.468,00
380426090000-NUCLEO DE SERVICO SOCIAL			Não Informado	154.461,94	154.461,94

380426100000-NUCLEO DE ODONTOLOGIA			Não Informado	1.898,36	1.898,36
380427000000-GERENCIA INTERNA DE REGULACAO			Não Informado	18.099,03	18.099,03
380427010000-NUCLEO DE RECEPCAO DE EMERGENCIA			Não Informado	111.653,93	111.653,93
380427020000-NUCLEO MATRIC. MARC DE CONSULTAS E PRONTUARIO DE PACIENTES			Não Informado	110.502,70	110.502,70
380427030000-NUCLEO DE GESTAO DA INTERNACAO			Não Informado	111.003,45	111.003,45
380427040000-NUCLEO DE APOIO E REMOCAO DE PACIENTES			Não Informado	102.116,01	102.116,01
380428000000-GERENCIA DE ASSISTENCIA CLINICA			Não Informado	17.318,52	17.318,52
380414000000-UNIDADE DE GINECOLOGIA E OBSTETRICIA			Não Informado	47.003,80	47.003,80
380416000000-UNIDADE DE MEDICINA INTERNA			Não Informado	12.411,36	12.411,36
380418000000-UNIDADE DE NEFROLOGIA			Não Informado	26.078,78	26.078,78
380420000000-UNIDADE DE NEONATOLOGIA			Não Informado	28.205,94	28.205,94
380421000000-UNIDADE DE OFTALMOLOGIA			Não Informado	9.420,59	9.420,59
380422000000-UNIDADE DE OTORRINOLARINGOLOGIA			Não Informado	11.206,91	11.206,91
380423000000-UNIDADE DE ENDOCRINOLOGIA			Não Informado	87.000,91	87.000,91
380428010000-UNIDADE DE CARDIOLOGIA			Não Informado	164.737,08	164.737,08
380428020000-UNIDADE DE ENDOCRINOLOGIA			Não Informado	274.756,80	274.756,80
380428030000-UNIDADE DE MEDICINA INTERNA			Não Informado	1.033.449,22	1.033.449,22
380428040000-UNIDADE DE NEFROLOGIA			Não Informado	575.799,19	575.799,19
380428050000-UNIDADE DE NEONATOLOGIA			Não Informado	904.117,22	904.117,22
380428060000-UNIDADE DE PEDIATRIA			Não Informado	555.314,42	555.314,42
380428070000-UNIDADE DE TERAPIA INTENSIVA ADULTO			Não Informado	430.907,09	430.907,09
380428090000-UNIDADE DE TERAPIA INTENSIVA PEDIATRICA			Não Informado	381.874,75	381.874,75
380428100000-UNIDADE DE ONCOLOGIA			Não Informado	510.347,74	510.347,74
380428110000-NUCLEO REGIONAL DE ATENCAO DOMICILIAR			Não Informado	189.560,82	189.560,82
380429000000-GERENCIA DE ASSISTENCIA CIRURGICA			Não Informado	159.938,57	159.938,57
380409000000-UNIDADE DO CENTRO OBSTETRICO			Não Informado	1.898,36	1.898,36
380413000000-UNIDADE DE CLINICAS CIRURGICAS			Não Informado	14.387,68	14.387,68

380429010000-UNIDADE DE ANESTESIOLOGIA E MEDICINA PERIOPERATORIA			Não Informado	386.846,10	386.846,10
380429020000-UNIDADE DE CENTRO CIRURGICO			Não Informado	347.878,24	347.878,24
380429030000-UNIDADE DE CENTRO OBSTETRICO			Não Informado	320.417,78	320.417,78
380429040000-UNIDADE DE CLINICAS CIRURGICAS			Não Informado	687.780,89	687.780,89
380429050000-UNIDADE DE GINECOLOGIA E OBSTETRICIA			Não Informado	883.650,31	883.650,31
380429060000-UNIDADE DE ODONTOLOGIA			Não Informado	39.153,29	39.153,29
380429070000-UNIDADE DE OFTALMOLOGIA			Não Informado	402.432,98	402.432,98
380429080000-UNIDADE DE OTORRINOLARINGOLOGIA			Não Informado	108.733,40	108.733,40
380429090000-UNIDADE DE TRAUMATOLOGIA E ORTOPEDIA			Não Informado	475.183,78	475.183,78
380430000000-GERENCIA DE PLANEJAMENTO, MONITORAMENTO E AVALIACAO			Não Informado	12.773,24	12.773,24
380430100000-NUCLEO DE CAPTACAO E ANALISE DE INFORMACOES DO SUS			Não Informado	215.772,36	215.772,36
380430200000-NUCLEO DE GESTAO DE CUSTOS			Não Informado	1.458,45	1.458,45
380500000000-DIRETORIA DO HOSPITAL REGIONAL DE SAMAMBAIA			Não Informado	176.866,86	176.866,86
380501000000-OUVIDORIA			Não Informado	11.172,05	11.172,05
380502000000-NUCLEO DE CONTROLE DE INFECCAO HOSPITALAR			Não Informado	69.040,04	69.040,04
380503000000-NUCLEO HOSPITALAR DE EPIDEMIOLOGIA			Não Informado	115.229,95	115.229,95
380504000000-NUCLEO DE QUALIDADE E SEGURANCA DO PACIENTE			Não Informado	10.967,25	10.967,25
380516000000-GERENCIA DE EMERGENCIA			Não Informado	1.398.971,92	1.398.971,92
380517000000-GERENCIA DE ENFERMAGEM			Não Informado	220.077,67	220.077,67
380518000000-GERENCIA DE ASSISTENCIA MULTIDISCIPLINAR E APOIO DIAGNOSTICO			Não Informado	24.074,04	24.074,04
380518010000-NUCLEO DE BANCO DE LEITE HUMANO			Não Informado	32.726,85	32.726,85
380518020000-NUCLEO DE HEMATOLOGIA E HEMOTERAPIA			Não Informado	108.713,82	108.713,82
380518030000-NUCLEO DE PATOLOGIA CLINICA			Não Informado	255.095,61	255.095,61
380518040000-NUCLEO DE RADIOLOGIA E IMAGENOLOGIA	Diagnósticos Radiológicos	Laudos	Não Informado	342.702,79	342.702,79
380518060000-NUCLEO DE FARMACIA CLINICA			Não Informado	16.930,31	16.930,31

380518070000-NUCLEO DE NUTRICAÇÃO E DIETÉTICA			Não Informado	128.522,94	128.522,94
380518080000-NUCLEO DE SAÚDE FUNCIONAL			Não Informado	251.417,09	251.417,09
380518090000-NUCLEO DE SERVIÇO SOCIAL			Não Informado	34.857,23	34.857,23
380519000000-GERÊNCIA INTERNA DE REGULACÃO			Não Informado	27.680,19	27.680,19
380519010000-NUCLEO DE RECEPCÃO DE EMERGENCIA			Não Informado	47.937,88	47.937,88
380519020000-NUCLEO MATRIC. MARC DE CONSULTAS E PRONTUÁRIO DE PACIENTES			Não Informado	35.645,41	35.645,41
380519030000-NUCLEO DE GESTÃO DA INTERNACÃO			Não Informado	117.405,62	117.405,62
380519040000-NUCLEO DE APOIO E REMOÇÃO DE PACIENTES			Não Informado	133.978,94	133.978,94
380520000000-GERÊNCIA DE ASSISTÊNCIA CLÍNICA			Não Informado	111.097,26	111.097,26
380513000000-UNIDADE DE MEDICINA INTERNA			Não Informado	13.327,54	13.327,54
380520010000-UNIDADE DE MEDICINA INTERNA			Não Informado	350.837,80	350.837,80
380520020000-UNIDADE DE NEONATOLOGIA			Não Informado	277.575,95	277.575,95
380520030000-UNIDADE DE TERAPIA INTENSIVA ADULTO			Não Informado	844.549,26	844.549,26
380520040000-NUCLEO REGIONAL DE ATENÇÃO DOMICILIAR			Não Informado	167.951,65	167.951,65
380521000000-GERÊNCIA DE ASSISTÊNCIA CIRÚRGICA			Não Informado	81.303,69	81.303,69
380510000000-UNIDADE DE GINECOLOGIA E OBSTETRICIA			Não Informado	21.359,27	21.359,27
380521010000-UNIDADE DE ANESTESIOLOGIA E MEDICINA PERIOPERATORIA			Não Informado	169.564,74	169.564,74
380521020000-UNIDADE DE CLÍNICAS CIRÚRGICAS			Não Informado	510.381,07	510.381,07
380521040000-UNIDADE DO CENTRO CIRÚRGICO			Não Informado	346.638,62	346.638,62
380521050000-UNIDADE DO OBSTETRICO			Não Informado	714.809,85	714.809,85
380521060000-UNIDADE DE GINECOLOGIA E OBSTETRICIA			Não Informado	56.528,63	56.528,63
380522000000-GERÊNCIA DE PLANEJAMENTO, MONITORAMENTO E AVALIAÇÃO			Não Informado	18.614,92	18.614,92
380522010000-NUCLEO DE CAPTAÇÃO E ANÁLISE DE INFORMAÇÕES DO SUS			Não Informado	77.609,89	77.609,89
380522020000-NUCLEO DE GESTÃO DE CUSTOS			Não Informado	11.298,42	11.298,42
380600000000-DIRETORIA REGIONAL DE ATENÇÃO PRIMÁRIA À SAÚDE			Não Informado	10.279,61	10.279,61

380601000000-NUCLEO DE VIGILANCIA EPIDEMIOLOGICA E IMUNIZACAO			Não Informado	124.047,02	124.047,02
380602000000-GERENCIA DE PLANEJAMENTO, MONITORAMENTO E AVALIACAO			Não Informado	9.364,32	9.364,32
380602010000-NUCLEO DE CAPTACAO E ANALISE DE INFORMACOES DO SUS			Não Informado	11.810,36	11.810,36
380602020000-NUCLEO DE GESTAO DE CUSTOS			Não Informado	7.025,28	7.025,28
380604000000-GERENCIA DE AREAS PROGRAMATICAS DE ATENCAO PRIMARIA A SAUDE			Não Informado	145.667,80	145.667,80
380606000000-GERENCIA DE REGULACAO DA REGIAO DE SAUDE SUDOESTE			Não Informado	68.189,04	68.189,04
380607000000-GERENCIA DE SERVICOS DE ATENCAO PRIMARIA N 1 DE TAGUATINGA			Não Informado	821.339,73	821.339,73
380608000000-GERENCIA DE SERVICOS DE ATENCAO PRIMARIA N 2 DE TAGUATINGA			Não Informado	848.358,26	848.358,26
380609000000-GERENCIA DE SERVICOS DE ATENCAO PRIMARIA N 3 DE TAGUATINGA			Não Informado	704.826,06	704.826,06
380611000000-GERENCIA DE SERVICOS DE ATENCAO PRIMARIA N 5 DE TAGUATINGA			Não Informado	854.243,90	854.243,90
380612000000-GERENCIA DE SERVICOS DE ATENCAO PRIMARIA N 6 DE TAGUATINGA			Não Informado	924.679,31	924.679,31
380613000000-GERENCIA DE SERVICOS DE ATENCAO PRIMARIA N 7 DE TAGUATINGA			Não Informado	654.167,94	654.167,94
380614000000-GERENCIA DE SERVICOS DE ATENCAO PRIMARIA N 8 DE TAGUATINGA			Não Informado	487.991,56	487.991,56
380615000000-GERENCIA DE SERVICOS DE ATENCAO PRIMARIA N 1 DE AGUAS CLARAS			Não Informado	818.494,19	818.494,19
380616000000-GERENCIA DE SERVICOS DE ATENCAO PRIMARIA N 1 DE VICENTE PIRE			Não Informado	747.224,45	747.224,45
380617000000-GERENCIA DE SERVICOS DE ATENCAO PRIMARIA N 1 DE SAMAMBAIA			Não Informado	1.144.624,33	1.144.624,33
380618000000-GERENCIA DE SERVICOS DE ATENCAO PRIMARIA N 2 DE SAMAMBAIA			Não Informado	733.987,25	733.987,25
380619000000-GERENCIA DE SERVICOS DE ATENCAO PRIMARIA N 3 DE SAMAMBAIA			Não Informado	620.022,53	620.022,53
380619020000-UNIDADE BASICA DE SAUDE N.11 DE SAMAMBAIA			Não Informado	600,00	600,00
380620000000-GERENCIA DE SERVICOS DE ATENCAO PRIMARIA N 4 DE SAMAMBAIA			Não Informado	653.445,57	653.445,57
380621000000-GERENCIA DE SERVICOS DE ATENCAO PRIMARIA N 5 DE SAMAMBAIA			Não Informado	461.165,13	461.165,13

380622000000-GERENCIA DE SERVICOS DE ATENCAO PRIMARIA N 6 DE SAMAMBAIA			Não Informado	343.078,26	343.078,26
380622010000-UNIDADE BASICA DE SAUDE N.6 DE SAMAMBAIA			Não Informado	11.368,86	11.368,86
380623000000-GERENCIA DE SERVICOS DE ATENCAO PRIMARIA N 7 DE SAMAMBAIA			Não Informado	763.740,24	763.740,24
380624000000-GERENCIA DE SERVICOS DE ATENCAO PRIMARIA N 8 DE SAMAMBAIA			Não Informado	449.620,18	449.620,18
380625000000-GERENCIA DE SERVICOS DE ATENCAO PRIMARIA N 9 DE SAMAMBAIA			Não Informado	401.775,27	401.775,27
380626000000-GERENCIA SERV DE ATENCAO PRIMARIA N 1 DO RECANTO DAS EMAS			Não Informado	357.768,60	357.768,60
380627000000-GERENCIA SERV DE ATENCAO PRIMARIA N 2 DO RECANTO DAS EMAS			Não Informado	846.960,71	846.960,71
380628000000-GERENCIA SERV DE ATENCAO PRIMARIA N 3 DO RECANTO DAS EMAS			Não Informado	780.826,05	780.826,05
380629000000-GERENCIA SERV DE ATENCAO PRIMARIA N 4 DO RECANTO DAS EMAS			Não Informado	797.182,86	797.182,86
380630000000-GERENCIA SERV DE ATENCAO PRIMARIA N 5 DO RECANTO DAS EMAS			Não Informado	749.512,21	749.512,21
380640000000-GERENCIA DE ACESSO E QUALIDADE EM ATENCAO PRIMARIA A SAUDE			Não Informado	29.354,57	29.354,57
381700000000-DIRETORIA REGIONAL DE ATENCAO SECUNDARIA			Não Informado	124.541,96	124.541,96
381701000000-GERENCIA DE PLANEJAMENTO, MONITORAMENTO E AVALIACAO			Não Informado	12.668,59	12.668,59
381701010000-NUCLEO DE CAPTACAO E ANALISE DE INFORMACOES DO SUS			Não Informado	1.502,95	1.502,95
381701020000-NUCLEO DE GESTAO DE CUSTOS			Não Informado	6.030,26	6.030,26
381702000000-CENTRO DE ATENCAO PSICOSSOCIAL CAPS II TAGUATINGA			Não Informado	321.227,65	321.227,65
381703000000-CENTRO DE ATENCAO PSICOSSOCIAL CAPS III TAGUATINGA			Não Informado	169.491,36	169.491,36
381704000000-CENTRO DE ATENCAO PSICOSSOCIAL CAPS II SAMAMBAIA			Não Informado	413.502,68	413.502,68
381705000000-CENTRO DE ATENCAO PSICOSSOCIAL CAPS AD SAMAMBAIA			Não Informado	492.514,95	492.514,95
381706000000-CENTRO DE ATENCAO PSICOSSOCIAL CAPS I RECANTO DAS EMAS			Não Informado	130.281,65	130.281,65
381707000000-CENTRAL DE RADIO LOGIA DE TAGUATINGA			Não Informado	471.205,40	471.205,40

381708000000-GERENCIA DE SERVICOS DE ATENCAO SECUNDARIA NO 3			Não Informado	2.399.039,73	2.399.039,73
381709000000-CENTRO ESPECIALIZADO EM REABILITACAO			Não Informado	484.578,43	484.578,43
381710000000-UPA SAMAMBAIA			Não Informado	1.257.010,27	1.257.010,27
381711000000-UPA RECANTO DAS EMAS			Não Informado	1.311.205,31	1.311.205,31
381712000000-GERENCIA DE SERVICOS DE ATENCAO SECUNDARIA 1			Não Informado	179.927,47	179.927,47
381713000000-GERENCIA DE SERVICOS DE ATENCAO SECUNDARIA 2			Não Informado	13.677,19	13.677,19
390000000000-SUPERINTENDENCIA DA REGIAO DE SAUDE NORTE			Não Informado	74.975,82	74.975,82
390100000000-NUCLEO DE ENSINO E PESQUISA			Não Informado	9.878,11	9.878,11
390200000000-NUCLEO DE PREVENCAO E ASSISTENCIA A SITUACOES DE VIOLENCIA			Não Informado	68.888,00	68.888,00
390300000000-DIRETORIA ADMINISTRATIVA			Não Informado	46.879,17	46.879,17
390301000000-GERENCIA DE ORCAMENTO E FINANCAS			Não Informado	38.549,63	38.549,63
390302000000-GERENCIA DE PESSOAS			Não Informado	41.369,00	41.369,00
390302010000-NUCLEO DE CONTROLE DE ESCALAS			Não Informado	33.255,03	33.255,03
390302020000-NUCLEO DE EDUCACAO PERMANENTE EM SAUDE			Não Informado	35.872,43	35.872,43
390302030000-NUCLEO GESTAO PESSOAS DAS UNID. ATENCAO ESPECIAL. PLANALTINA			Não Informado	59.254,99	59.254,99
390302040000-NUCLEO GESTAO PESSOAS DAS UNID. ATENCAO ESPECIAL. SOBRADINHO			Não Informado	69.738,19	69.738,19
390302050000-NUCLEO SEGURANCA, HIGIENE E MED. DO TRABALHO EM PLANALTINA			Não Informado	54.538,33	54.538,33
390302060000-NUCLEO SEGURANCA, HIGIENE E MED. DO TRABALHO EM SOBRADINHO			Não Informado	72.063,80	72.063,80
390302070000-NUCLEO GESTAO PESSOAS DAS UNID. ATENCAO PRIM. REGIAO NORTE			Não Informado	59.444,59	59.444,59
390302080000-NUCLEO DE GES DE PES DAS UNI DE ATEN SECUND DA REGIAO NORTE			Não Informado	13.051,81	13.051,81
390303000000-GERENCIA APOIO OPERAC. UNID. ATENCAO ESPEC. EM PLANALTINA			Não Informado	18.617,43	18.617,43
390303010000-NUCLEO DE ATIVIDADES GERAIS E MANUTENCAO PREDIAL			Não Informado	93.188,81	93.188,81
390303020000-NUCLEO DE HOTELARIA EM SAUDE			Não Informado	122.031,86	122.031,86
390303030000-NUCLEO DE FARMACIA HOSPITALAR			Não Informado	101.556,87	101.556,87

390303040000-NUCLEO DE ENGENHARIA CLINICA E FISICA MEDICA			Não Informado	1.700,00	1.700,00
390303050000-NUCLEO DE ALMOXARIFADO			Não Informado	17.238,77	17.238,77
390303060000-NUCLEO DE MATERIAL ESTERILIZADO			Não Informado	196.922,57	196.922,57
390303070000-NUCLEO DE PATRIMONIO E DOCUMENTACAO ADMINISTRATIVA			Não Informado	18.243,85	18.243,85
390303080000-NUCLEO DE TRANSPORTE			Não Informado	121.095,88	121.095,88
390303090000-NUCLEO DE TECNOLOGIA DA INFORMACAO			Não Informado	9.382,98	9.382,98
390304000000-GERENCIA APOIO OPERAC. UNID. ATENCAO ESPEC. EM SOBRADINHO			Não Informado	14.785,86	14.785,86
390304010000-NUCLEO DE ATIVIDADES GERAIS E MANUTENCAO PREDIAL			Não Informado	64.994,63	64.994,63
390304020000-NUCLEO DE HOTELARIA EM SAUDE			Não Informado	101.446,06	101.446,06
390304030000-NUCLEO DE FARMACIA HOSPITALAR			Não Informado	189.415,35	189.415,35
390304040000-NUCLEO DE ENGENHARIA CLINICA E FISICA MEDICA			Não Informado	5.651,58	5.651,58
390304050000-NUCLEO DE ALMOXARIFADO			Não Informado	5.875,10	5.875,10
390304060000-NUCLEO DE MATERIAL ESTERILIZADO			Não Informado	266.702,33	266.702,33
390304070000-NUCLEO DE PATRIMONIO E DOCUMENTACAO ADMINISTRATIVA			Não Informado	11.877,13	11.877,13
390304080000-NUCLEO DE TRANSPORTE			Não Informado	147.653,09	147.653,09
390304090000-NUCLEO DE TECNOLOGIA DA INFORMACAO			Não Informado	6.082,86	6.082,86
390305000000-GERENCIA APOIO OPERAC. UNID. ATENCAO PRIM. DA REGIAO NORTE			Não Informado	17.671,63	17.671,63
390305020000-NUCLEO DE LOGISTICA FARMACEUTICA			Não Informado	36.371,15	36.371,15
390305030000-NUCLEO DE HOTELARIA EM SAUDE			Não Informado	6.653,76	6.653,76
390305040000-NUCLEO DE ALMOXARIFADO			Não Informado	13.281,26	13.281,26
390305050000-NUCLEO DE PATRIMONIO E DOCUMENTACAO ADMINISTRATIVA			Não Informado	13.395,43	13.395,43
390305060000-NUCLEO DE TECNOLOGIA DA INFORMACAO			Não Informado	7.042,14	7.042,14
390400000000-DIRETORIA DO HOSPITAL REGIONAL DE PLANALTINA			Não Informado	46.688,50	46.688,50
390401000000-OUVIDORIA			Não Informado	14.799,41	14.799,41

390402000000-NUCLEO DE CONTROLE DE INFECCAO HOSPITALAR			Não Informado	39.568,49	39.568,49
390403000000-NUCLEO HOSPITALAR DE EPIDEMIOLOGIA			Não Informado	80.710,70	80.710,70
390404000000-NUCLEO DE QUALIDADE E SEGURANCA DO PACIENTE			Não Informado	23.146,21	23.146,21
390417000000-GERENCIA DE EMERGENCIA			Não Informado	2.098.978,90	2.098.978,90
390418000000-GERENCIA DE ENFERMAGEM			Não Informado	126.490,72	126.490,72
390419000000-GERENCIA DE ASSISTENCIA MULTIDISCIPLINAR E APOIO DIAGNOSTICO			Não Informado	21.463,57	21.463,57
390419010000-NUCLEO DE BANCO DE LEITE HUMANO			Não Informado	116.071,51	116.071,51
390419020000-NUCLEO DE HEMATOLOGIA E HEMOTERAPIA			Não Informado	103.734,50	103.734,50
390419030000-NUCLEO DE PATOLOGIA CLINICA			Não Informado	352.697,44	352.697,44
390419040000-NUCLEO DE RADIOLOGIA E IMAGENOLOGIA			Não Informado	219.988,43	219.988,43
390419060000-NUCLEO DE FARMACIA CLINICA			Não Informado	1.742,00	1.742,00
390419070000-NUCLEO DE NUTRICAO E DIETETICA			Não Informado	191.189,81	191.189,81
390419080000-NUCLEO DE SAUDE FUNCIONAL			Não Informado	153.770,41	153.770,41
390419090000-NUCLEO DE SERVICO SOCIAL			Não Informado	81.622,22	81.622,22
390420000000-GERENCIA INTERNA DE REGULACAO			Não Informado	15.006,99	15.006,99
390420010000-NUCLEO DE RECEPCAO DE EMERGENCIA			Não Informado	53.981,98	53.981,98
390420020000-NUCLEO MATRIC. MARC DE CONSULTAS E PRONTUARIO DE PACIENTES			Não Informado	32.137,60	32.137,60
390420030000-NUCLEO DE GESTAO DA INTERNACAO			Não Informado	67.416,04	67.416,04
390420040000-NUCLEO DE APOIO E REMOCAO DE PACIENTES			Não Informado	85.362,51	85.362,51
390421000000-GERENCIA DE ASSISTENCIA CLINICA			Não Informado	43.709,28	43.709,28
390421010000-UNIDADE DE MEDICINA INTERNA			Não Informado	370.750,94	370.750,94
390421020000-UNIDADE DE NEONATOLOGIA			Não Informado	567.949,20	567.949,20
390421030000-UNIDADE DE PEDIATRIA			Não Informado	26.459,86	26.459,86
390421040000-NUCLEO REGIONAL DE ATENCAO DOMICILIAR			Não Informado	171.837,03	171.837,03
390422000000-GERENCIA DE ASSISTENCIA CIRURGICA			Não Informado	53.121,79	53.121,79

390422010000-UNIDADE DE ANESTESIOLOGIA E MEDICINA PERIOPERATORIA			Não Informado	334.515,80	334.515,80
390422020000-UNIDADE DE CENTRO CIRURGICO			Não Informado	264.357,45	264.357,45
390422030000-UNIDADE DE CENTRO OBSTETRICO			Não Informado	382.794,09	382.794,09
390422040000-UNIDADE DE CLINICAS CIRURGICAS			Não Informado	125.467,78	125.467,78
390422050000-UNIDADE DE GINECOLOGIA E OBSTETRICIA			Não Informado	840.021,54	840.021,54
390422060000-UNIDADE DE ODONTOLOGIA			Não Informado	17.598,49	17.598,49
390422070000-UNIDADE DE TRAUMATOLOGIA E ORTOPEDIA			Não Informado	161.834,28	161.834,28
390423000000-GERENCIA DE PLANEJAMENTO, MONITORAMENTO E AVALIACAO			Não Informado	21.558,89	21.558,89
390423010000-NUCLEO DE CAPTACAO E ANALISE DE INFORMACOES DO SUS			Não Informado	66.175,53	66.175,53
390423020000-NUCLEO DE GESTAO DE CUSTOS			Não Informado	19.490,78	19.490,78
18000000-CRSP - COORD RG. DE PLANALTINA			Não Informado	6.502,38	6.502,38
390500000000-DIRETORIA DO HOSPITAL REGIONAL DE SOBRADINHO			Não Informado	47.675,64	47.675,64
390501000000-OUVIDORIA			Não Informado	17.444,98	17.444,98
390502000000-NUCLEO DE CONTROLE DE INFECCAO HOSPITALAR			Não Informado	64.888,78	64.888,78
390503000000-NUCLEO HOSPITALAR DE EPIDEMIOLOGIA			Não Informado	82.011,69	82.011,69
390504000000-NUCLEO DE QUALIDADE E SEGURANCA DO PACIENTE			Não Informado	38.136,53	38.136,53
390519000000-GERENCIA DE EMERGENCIA			Não Informado	1.444.745,92	1.444.745,92
390520000000-GERENCIA DE ENFERMAGEM			Não Informado	142.371,49	142.371,49
390521000000-GERENCIA DE ASSISTENCIA MULTIDISCIPLINAR E APOIO DIAGNOSTICO			Não Informado	8.659,16	8.659,16
390521010000-NUCLEO DE BANCO DE LEITE HUMANO			Não Informado	107.481,77	107.481,77
390521020000-NUCLEO DE HEMATOLOGIA E HEMOTERAPIA			Não Informado	93.340,04	93.340,04
390521030000-NUCLEO DE PATOLOGIA CLINICA			Não Informado	384.250,71	384.250,71
390521040000-NUCLEO DE RADIOLOGIA E IMAGENOLOGIA			Não Informado	417.484,32	417.484,32
390521050000-NUCLEO DE CITOPATOLOGIA E ANATOMIA PATOLOGICA			Não Informado	156.340,32	156.340,32
390521060000-NUCLEO DE FARMACIA CLINICA			Não Informado	51.201,58	51.201,58

390521070000-NUCLEO DE NUTRICAÇÃO E DIETÉTICA			Não Informado	224.864,97	224.864,97
390521080000-NUCLEO DE SAÚDE FUNCIONAL			Não Informado	333.873,52	333.873,52
390521090000-NUCLEO DE SERVIÇO SOCIAL			Não Informado	77.285,37	77.285,37
390522000000-GERÊNCIA INTERNA DE REGULACÃO			Não Informado	48.279,14	48.279,14
390522010000-NUCLEO DE RECEPCÃO DE EMERGENCIA			Não Informado	86.932,96	86.932,96
390522020000-NUCLEO MATRIC. MARC DE CONSULTAS E PRONTUARIO DE PACIENTES			Não Informado	20.423,41	20.423,41
390522030000-NUCLEO DE GESTÃO DA INTERNACÃO			Não Informado	86.404,63	86.404,63
390522040000-NUCLEO DE APOIO E REMOÇÃO DE PACIENTES			Não Informado	61.503,45	61.503,45
390523000000-GERÊNCIA DE ASSISTENCIA CLINICA			Não Informado	89.290,54	89.290,54
390523010000-UNIDADE DE MEDICINA INTERNA			Não Informado	580.353,16	580.353,16
390523020000-UNIDADE DE NEFROLOGIA			Não Informado	334.466,35	334.466,35
390523030000-UNIDADE DE NEONATOLOGIA			Não Informado	714.819,69	714.819,69
390523040000-UNIDADE DE PEDIATRIA			Não Informado	816.329,77	816.329,77
390523050000-UNIDADE DE TERAPIA INTENSIVA ADULTO			Não Informado	575.800,75	575.800,75
390523060000-UNIDADE DE TERAPIA INTENSIVA NEONATAL			Não Informado	598.297,17	598.297,17
390523070000-NUCLEO REGIONAL DE ATENÇÃO DOMICILIAR			Não Informado	254.095,88	254.095,88
390524000000-GERÊNCIA DE ASSISTENCIA CIRURGICA			Não Informado	55.287,56	55.287,56
390524010000-UNIDADE DE ANESTESIOLOGIA E MEDICINA PERIOPERATORIA			Não Informado	372.429,68	372.429,68
390524020000-UNIDADE DE CENTRO CIRURGICO			Não Informado	302.482,81	302.482,81
390524030000-UNIDADE DE CENTRO OBSTETRICO			Não Informado	421.978,49	421.978,49
390524040000-UNIDADE CLINICAS CIRURGICAS			Não Informado	772.358,74	772.358,74
390524050000-UNIDADE DE GINECOLOGIA E OBSTETRICIA			Não Informado	620.137,61	620.137,61
390524060000-UNIDADE DE ODONTOLOGIA			Não Informado	19.482,84	19.482,84
390524070000-UNIDADE DE TRAUMATOLOGIA E ORTOPEDIA			Não Informado	436.632,89	436.632,89
390525000000-GERÊNCIA DE PLANEJAMENTO, MONITORAMENTO E AVALIACÃO			Não Informado	7.094,62	7.094,62

390525010000-NUCLEO DE CAPTACAO E ANALISE DE INFORMACOES DO SUS			Não Informado	85.409,37	85.409,37
390525020000-NUCLEO DE GESTAO DE CUSTOS			Não Informado	14.260,34	14.260,34
390600000000-DIRETORIA REGIONAL DE ATENCAO PRIMARIA A SAUDE			Não Informado	30.702,15	30.702,15
390601000000-NUCLEO DE VIGILANCIA EPIDEMIOLOGICA E IMUNIZACAO			Não Informado	136.507,17	136.507,17
390602000000-GERENCIA DE PLANEJAMENTO, MONITORAMENTO E AVALIACAO			Não Informado	12.205,56	12.205,56
390602010000-NUCLEO DE CAPTACAO E ANALISE DE INFORMACOES DO SUS			Não Informado	4.863,68	4.863,68
390602020000-NUCLEO DE GESTAO DE CUSTOS			Não Informado	5.619,35	5.619,35
390604000000-GERENCIA DE AREAS PROGRAMATICAS DE ATENCAO PRIMARIA A SAUDE			Não Informado	134.139,52	134.139,52
390605000000-GERENCIA DE ENFERMAGEM			Não Informado	25.124,29	25.124,29
390606000000-GERENCIA DE REGULACAO DA REGIAO DE SAUDE NORTE			Não Informado	119.453,86	119.453,86
390607000000-GERENCIA DE SERVICOS DE ATENCAO PRIMARIA N 1 DE PLANALTINA			Não Informado	181.680,53	181.680,53
390608000000-GERENCIA DE SERVICOS DE ATENCAO PRIMARIA N 2 DE PLANALTINA			Não Informado	835.938,67	835.938,67
390609000000-GERENCIA DE SERVICOS DE ATENCAO PRIMARIA N 3 DE PLANALTINA			Não Informado	273.324,58	273.324,58
390610000000-GERENCIA DE SERVICOS DE ATENCAO PRIMARIA N 4 DE PLANALTINA			Não Informado	313.796,25	313.796,25
390611000000-GERENCIA DE SERVICOS DE ATENCAO PRIMARIA N 5 DE PLANALTINA			Não Informado	274.842,99	274.842,99
390611020000-UNIDADE BASICA DE SAUDE N.14 DE PLANALTINA			Não Informado	8.664,24	8.664,24
390612000000-GERENCIA DE SERVICOS DE ATENCAO PRIMARIA N 6 DE PLANALTINA			Não Informado	345.251,38	345.251,38
390613000000-GERENCIA DE SERVICOS DE ATENCAO PRIMARIA N 7 DE PLANALTINA			Não Informado	249.661,04	249.661,04
390613020000-UNIDADE BASICA DE SAUDE N.12 DE PLANALTINA			Não Informado	1.640,52	1.640,52
390614000000-GERENCIA DE SERVICOS DE ATENCAO PRIMARIA SAUDE N8 PLANALTINA			Não Informado	886.170,54	886.170,54
390615000000-GERENCIA DE SERVICOS ATENCAO PRIMARIA SAUDE N9 DE PLANALTINA			Não Informado	958.360,04	958.360,04
390616000000-GERENCIA DE SERVICOS DE ATENCAO PRIMARIA N 1 DE SOBRADINHO			Não Informado	1.015.715,09	1.015.715,09

390617000000-GERENCIA DE SERVICOS DE ATENCAO PRIMARIA N 2 DE SOBRADINHO			Não Informado	819.419,61	819.419,61
390617010000-UNIDADE BASICA DE SAUDE N.2 DE SOBRADINHO I			Não Informado	6.174,42	6.174,42
390618000000-GERENCIA DE SERVICOS DE ATENCAO PRIMARIA N 3 DE SOBRADINHO			Não Informado	835.641,02	835.641,02
390619000000-GERENCIA DE SERVICOS DE ATENCAO PRIMARIA N 4 DE SOBRADINHO			Não Informado	671.424,05	671.424,05
390619010000-UNIDADE BASICA DE SAUDE N.3 DE SOBRADINHO I			Não Informado	11.597,33	11.597,33
390620000000-GERENCIA DE SERVICOS DE ATENCAO PRIMARIA N 5 DE SOBRADINHO			Não Informado	657.140,97	657.140,97
390620100000-UNIDADE BASICA DE SAUDE N.2 DE SOBRADINHO II			Não Informado	19.352,44	19.352,44
390621000000-GERENCIA DE SERVICOS DE ATENCAO PRIMARIA N 6 DE SOBRADINHO			Não Informado	595.337,43	595.337,43
390621010000-UNIDADE BASICA DE SAUDE N.3 DE SOBRADINHO II			Não Informado	22.425,11	22.425,11
390622000000-GERENCIA DE SERVICOS DE ATENCAO PRIMARIA N 7 DE SOBRADINHO			Não Informado	399.005,95	399.005,95
390622010000-UNIDADE BASICA DE SAUDE N.1 DA FERCAL			Não Informado	624,96	624,96
390622020000-UNIDADE BASICA DE SAUDE N.2 DA FERCAL			Não Informado	858,78	858,78
390623000000-CENTRO DE REFERENCIA EM PRATICAS INTEGRATIVAS EM SAUDE			Não Informado	177.360,75	177.360,75
390623010000-NUCLEO DE FARMACIA DE MANIPULACAO EM PLANALTINA			Não Informado	50.796,24	50.796,24
390624000000-GERENCIA DE ACESSO E QUALIDADE EM ATENCAO PRIMARIA A SAUDE			Não Informado	13.620,99	13.620,99
391100000000-ASSESSORIA DE PLANEJAMENTO EM SAUDE			Não Informado	19.063,96	19.063,96
391200000000-DIRETORIA REGIONAL DE ATENCAO SECUNDARIA			Não Informado	40.722,84	40.722,84
391201000000-GERENCIA DE PLANEJAMENTO, MONITORAMENTO E AVALIACAO			Não Informado	2.755,81	2.755,81
391201010000-NUCLEO DE CAPTACAO E ANALISE DE INFORMACOES DO SUS			Não Informado	7.956,54	7.956,54
391202000000-CENTRO DE ATENCAO PSICOSSOCIAL CAPS III PLANALTINA			Não Informado	114.056,07	114.056,07
391203000000-CENTRO DE ATENCAO PSICOSSOCIAL CAPS I SOBRADINHO			Não Informado	102.245,03	102.245,03

391204000000-CENTRO DE ATENCAO PSICOSSOCIAL CAPS AD SOBRADINHO			Não Informado	148.278,44	148.278,44
391205000000-UPA SOBRADINHO			Não Informado	847.789,97	847.789,97
391206000000-GERENCIA DE SERVICOS DE ATENCAO SECUNDARIA 1			Não Informado	914.754,66	914.754,66
391207000000-GERENCIA DE SERVICOS DE ATENCAO SECUNDARIA 2			Não Informado	569.824,25	569.824,25
400000000000-SUPERINTENDENCIA DA REGIAO DE SAUDE LESTE			Não Informado	74.980,82	74.980,82
400100000000-NUCLEO DE ENSINO E PESQUISA			Não Informado	6.253,81	6.253,81
400200000000-NUCLEO DE PREVENCAO E ASSISTENCIA A SITUACOES DE VIOLENCIA			Não Informado	87.702,33	87.702,33
400300000000-DIRETORIA ADMINISTRATIVA			Não Informado	23.984,30	23.984,30
400301000000-GERENCIA DE ORCAMENTO E FINANÇAS			Não Informado	54.559,09	54.559,09
400302000000-GERENCIA DE PESSOAS			Não Informado	29.084,13	29.084,13
400302010000-NUCLEO DE CONTROLE DE ESCALAS			Não Informado	24.667,86	24.667,86
400302020000-NUCLEO DE EDUCACAO PERMANENTE EM SAUDE			Não Informado	43.335,87	43.335,87
400302030000-NUCLEO DE GESTAO DE PESSOAS UNID ATENCAO ESP DA REGIAO LESTE			Não Informado	47.826,69	47.826,69
400302050000-NUCLEO SEGURANCA, HIGIENE E MEDICINA DO TRABALHO NO PARANOA			Não Informado	46.395,75	46.395,75
400302060000-NUCLEO GESTAO PESSOAS DAS UNID ATENCAO PRIMARIA REGIAO LESTE			Não Informado	31.950,73	31.950,73
400302070000-NUCLEO DE GESTAO DE PESSOAS UNID ATENCAO SECUN REGIAO LESTE			Não Informado	6.385,06	6.385,06
400303000000-GERENCIA DE APOIO OPERACIONAL UN ATENCAO ESP DA REGIAO LESTE			Não Informado	12.873,87	12.873,87
400303010000-NUCLEO DE ATIVIDADES GERAIS E MANUTENCAO PREDIAL			Não Informado	10.792,15	10.792,15
400303020000-NUCLEO DE HOTELARIA EM SAUDE			Não Informado	118.697,46	118.697,46
400303030000-NUCLEO DE FARMACIA HOSPITALAR			Não Informado	151.661,33	151.661,33
400303040000-NUCLEO DE ENGENHARIA CLINICA E FISICA MEDICA			Não Informado	6.389,89	6.389,89
400303050000-NUCLEO DE ALMOXARIFADO			Não Informado	13.010,23	13.010,23
400303060000-NUCLEO DE MATERIAL ESTERILIZADO			Não Informado	267.203,18	267.203,18

400303070000-NUCLEO DE PATRIMONIO E DOCUMENTACAO ADMINISTRATIVA			Não Informado	1.936,40	1.936,40
400303080000-NUCLEO DE TRANSPORTE			Não Informado	276.123,63	276.123,63
400303090000-NUCLEO DE TECNOLOGIA DA INFORMACAO			Não Informado	6.745,45	6.745,45
400305000000-GERENCIA APOIO OPERAC.UNID. DE ATENCAO PRIMARIA REGIAO LESTE			Não Informado	3.074,86	3.074,86
400305010000-NUCLEO DE ATIVIDADES GERAIS, MANUTENCAO PREDIAL E TRANSPORTE			Não Informado	23.657,20	23.657,20
400305020000-NUCLEO DE LOGISTICA FARMACEUTICA			Não Informado	23.606,16	23.606,16
400305030000-NUCLEO DE ALMOXARIFADO			Não Informado	10.718,24	10.718,24
400305040000-NUCLEO DE PATRIMONIO E DOCUMENTACAO ADMINISTRATIVA			Não Informado	15.013,41	15.013,41
400305050000-NUCLEO DE TECNOLOGIA DA INFORMACAO			Não Informado	1.826,50	1.826,50
400305060000-NUCLEO DE HOTELARIA EM SAUDE			Não Informado	33.072,45	33.072,45
400305070000-NUCLEO DE GES DE PES DAS UNI DE ATEN SECUND DA REGIAO LESTE			Não Informado	5.866,60	5.866,60
400400000000-DIRETORIA DO HOSPITAL DA REGIAO LESTE			Não Informado	157.962,01	157.962,01
400401000000-OUIDORIA			Não Informado	11.991,55	11.991,55
400402000000-NUCLEO DE CONTROLE DE INFECCAO HOSPITALAR			Não Informado	33.298,42	33.298,42
400403000000-NUCLEO HOSPITALAR DE EPIDEMIOLOGIA			Não Informado	76.779,63	76.779,63
400404000000-NUCLEO DE QUALIDADE E SEGURANCA DO PACIENTE			Não Informado	20.189,02	20.189,02
400418000000-GERENCIA DE EMERGENCIA			Não Informado	1.355.763,31	1.355.763,31
400419000000-GERENCIA DE ENFERMAGEM			Não Informado	227.905,40	227.905,40
400420000000-GERENCIA DE ASSISTENCIA MULTIDISCIPLINAR E APOIO DIAGNOSTICO			Não Informado	20.920,94	20.920,94
400420010000-NUCLEO DE BANCO DE LEITE HUMANO			Não Informado	85.566,11	85.566,11
400420020000-NUCLEO DE HEMATOLOGIA E HEMOTERAPIA			Não Informado	88.901,14	88.901,14
400420030000-NUCLEO DE PATOLOGIA CLINICA DO PARANOIA			Não Informado	334.994,77	334.994,77
400420040000-NUCLEO DE PATOLOGIA CLINICA DE SAO SEBASTIAO			Não Informado	165.311,98	165.311,98

400420050000-NUCLEO DE RADIOLOGIA E IMAGENOLOGIA			Não Informado	332.525,13	332.525,13
400420070000-NUCLEO DE FARMACIA CLINICA			Não Informado	12.472,61	12.472,61
400420080000-NUCLEO DE NUTRICAÇÃO E DIETÉTICA			Não Informado	234.215,94	234.215,94
400420090000-NUCLEO DE SAÚDE FUNCIONAL			Não Informado	307.428,19	307.428,19
400420100000-NUCLEO DE SERVIÇO SOCIAL			Não Informado	54.308,86	54.308,86
400421000000-GERENCIA INTERNA DE REGULACAO			Não Informado	15.881,11	15.881,11
400421010000-NUCLEO DE RECEPCAO DE EMERGENCIA			Não Informado	49.480,40	49.480,40
400421020000-NUCLEO MATRIC. MARC. DE CONSULTAS E PRONTUARIO DE PACIENTES			Não Informado	21.348,34	21.348,34
400421030000-NUCLEO DE GESTAO DA INTERNACAO			Não Informado	41.220,05	41.220,05
400421040000-NUCLEO DE APOIO E REMOCAO DE PACIENTES			Não Informado	63.786,09	63.786,09
400422000000-GERENCIA DE ASSISTENCIA CLINICA			Não Informado	45.147,88	45.147,88
400412000000-UNIDADE DE MEDICINA INTERNA			Não Informado	20.981,70	20.981,70
400422010000-UNIDADE DE MEDICINA INTERNA			Não Informado	840.508,50	840.508,50
400422020000-UNIDADE DE NEONATOLOGIA			Não Informado	573.348,84	573.348,84
400422030000-UNIDADE DE PEDIATRIA			Não Informado	478.630,50	478.630,50
400422040000-UNIDADE DE TERAPIA INTENSIVA ADULTO			Não Informado	476.527,39	476.527,39
400422050000-NUCLEO REGIONAL DE ATENCAO DOMICILIAR			Não Informado	274.181,90	274.181,90
400423000000-GERENCIA DE ASSISTENCIA CIRURGICA			Não Informado	93.534,54	93.534,54
400423010000-UNIDADE DE ANESTESIOLOGIA E MEDICINA PERIOPERATORIA			Não Informado	352.665,72	352.665,72
400423020000-UNIDADE DE CENTRO CIRURGICO			Não Informado	239.763,44	239.763,44
400423030000-UNIDADE DE CENTRO OBSTETRICO			Não Informado	290.008,24	290.008,24
400423040000-UNIDADE DE CLINICAS CIRURGICAS			Não Informado	464.327,78	464.327,78
400423050000-UNIDADE DE GINECOLOGIA E OBSTETRICIA			Não Informado	683.296,34	683.296,34
400423080000-UNIDADE DE TRAUMATOLOGIA E ORTOPEDIA			Não Informado	790.782,16	790.782,16
400424000000-GERENCIA DE PLANEJAMENTO, MONITORAMENTO E AVALIACAO			Não Informado	2.631,88	2.631,88

400424010000-NUCLEO DE CAPTACAO E ANALISE DE INFORMACOES DO SUS			Não Informado	75.408,45	75.408,45
400424020000-NUCLEO DE GESTAO DE CUSTOS			Não Informado	5.404,31	5.404,31
400500000000-DIRETORIA REGIONAL DE ATENCAO PRIMARIA A SAUDE			Não Informado	28.569,51	28.569,51
400501000000-NUCLEO DE VIGILANCIA EPIDEMIOLOGICA E IMUNIZACAO			Não Informado	66.153,74	66.153,74
400502000000-GERENCIA DE PLANEJAMENTO, MONITORAMENTO E AVALIACAO			Não Informado	13.235,77	13.235,77
400502010000-NUCLEO DE CAPTACAO E ANALISE DE INFORMACOES DO SUS			Não Informado	13.595,03	13.595,03
400502020000-NUCLEO DE GESTAO DE CUSTOS			Não Informado	20.603,89	20.603,89
400503000000-GERENCIA DE SERVICOS DE ATENCAO DOMICILIAR			Não Informado	1.898,36	1.898,36
400504000000-GERENCIA DE AREAS PROGRAMATICAS DE ATENCAO PRIMARIA A SAUDE			Não Informado	27.066,70	27.066,70
400505000000-GERENCIA DE ENFERMAGEM			Não Informado	25.103,42	25.103,42
400506000000-GERENCIA DE REGULACAO DA REGIAO DE SAUDE LESTE			Não Informado	51.341,07	51.341,07
400507000000-GERENCIA DE SERVICOS DE ATENCAO PRIMARIA N 1 DO PARANOA			Não Informado	1.128.659,86	1.128.659,86
400508000000-GERENCIA DE SERVICOS DE ATENCAO PRIMARIA N 2 DO PARANOA			Não Informado	959.098,34	959.098,34
400509000000-GERENCIA DE SERVICOS DE ATENCAO PRIMARIA N 1 DO ITAPOA			Não Informado	763.103,35	763.103,35
400510000000-GERENCIA DE SERVICOS DE ATENCAO PRIMARIA N 2 DO ITAPOA			Não Informado	358.252,49	358.252,49
400510020000-UNIDADE BASICA DE SAUDE N.3 DO ITAPOA			Não Informado	23.599,81	23.599,81
400511000000-GERENCIA DE SERVICOS DE ATENCAO PRIMARIA NO 3 DE PARANOA			Não Informado	518.705,45	518.705,45
400512000000-GERENCIA SERVICOS DE ATENCAO PRIMARIA N 1 DE SAO SEBASTIAO			Não Informado	1.196.787,78	1.196.787,78
400512010000-UNIDADE BASICA DE SAUDE N.1 DE SAO SEBASTIAO			Não Informado	4.919,25	4.919,25
400513000000-GERENCIA SERVICOS DE ATENCAO PRIMARIA N 2 DE SAO SEBASTIAO			Não Informado	40.769,61	40.769,61
400513010000-UNIDADE BASICA DE SAUDE N.2 DE SAO SEBASTIAO			Não Informado	73.013,92	73.013,92
400513020000-UNIDADE BASICA DE SAUDE N.3 DE SAO SEBASTIAO			Não Informado	173.446,45	173.446,45

400513030000-UNIDADE BASICA DE SAUDE N.13 DE SAO SEBASTIAO			Não Informado	58.770,48	58.770,48
400513040000-UNIDADE BASICA DE SAUDE N.19 DE SAO SEBASTIAO			Não Informado	67.875,35	67.875,35
400514000000-GERENCIA SERVICOS DE ATENCAO PRIMARIA N 3 DE SAO SEBASTIAO			Não Informado	61.615,69	61.615,69
400514010000-UNIDADE BASICA DE SAUDE N.4 DE SAO SEBASTIAO			Não Informado	70.828,98	70.828,98
400514020000-UNIDADE BASICA DE SAUDE N.5 DE SAO SEBASTIAO			Não Informado	119.815,29	119.815,29
400514030000-UNIDADE BASICA DE SAUDE N.6 DE SAO SEBASTIAO			Não Informado	61.849,45	61.849,45
400514040000-UNIDADE BASICA DE SAUDE N.7 DE SAO SEBASTIAO			Não Informado	80.108,78	80.108,78
400514050000-UNIDADE BASICA DE SAUDE N.8 DE SAO SEBASTIAO			Não Informado	35.954,64	35.954,64
400515000000-GERENCIA SERVICOS DE ATENCAO PRIMARIA N 4 DE SAO SEBASTIAO			Não Informado	35.487,23	35.487,23
400515010000-UNIDADE BASICA DE SAUDE N.9 DE SAO SEBASTIAO			Não Informado	220.290,95	220.290,95
400515020000-UNIDADE BASICA DE SAUDE N.10 DE SAO SEBASTIAO			Não Informado	36.981,91	36.981,91
400515030000-UNIDADE BASICA DE SAUDE N.11 DE SAO SEBASTIAO			Não Informado	70.308,46	70.308,46
400515040000-UNIDADE BASICA DE SAUDE N.12 DE SAO SEBASTIAO			Não Informado	69.919,49	69.919,49
400516000000-GERENCIA DE SERVICOS DE ATENCAO PRIMARIA NA PRISIONAL			Não Informado	1.192.269,81	1.192.269,81
400517000000-GERENCIA DE ACESSO E QUALIDADE EM ATENCAO PRIMARIA A SAUDE			Não Informado	13.008,75	13.008,75
401000000000-ASSESSORIA DE PLANEJAMENTO EM SAUDE			Não Informado	16.011,45	16.011,45
401100000000-DIRETORIA REGIONAL DE ATENCAO SECUNDARIA			Não Informado	70.167,62	70.167,62
401101000000-GERENCIA DE PLANEJAMENTO, MONITORAMENTO E AVALIACAO			Não Informado	15.804,51	15.804,51
401101010000-NUCLEO DE CAPTACAO E ANALISE DE INFORMACOES DO SUS			Não Informado	4.784,25	4.784,25
401101020000-NUCLEO DE GESTAO DE CUSTOS			Não Informado	14.756,20	14.756,20
401102000000-CENTRO DE ATENCAO PSICOSSOCIAL CAPS II PARANOA			Não Informado	127.593,50	127.593,50

401103000000-CENTRO DE ATENCAO PSICOSSOCIAL CAPS AD PARANOIA			Não Informado	158.683,90	158.683,90
401104000000-GERENCIA DA CASA DE PARTO DE SAO SEBASTIAO			Não Informado	383.405,31	383.405,31
401105000000-UPA SAO SEBASTIAO			Não Informado	998.473,81	998.473,81
401106000000-GERENCIA DE SERVICOS DE ATENCAO SECUNDARIA 1			Não Informado	1.061.615,20	1.061.615,20
401106010000-POLICLINICA - SAO SEBASTIAO			Não Informado	9.669,93	9.669,93
401200000000-DIRETORIA DO HOSPITAL MATERNO INFANTIL DE BRASILIA			Não Informado	68.900,90	68.900,90
401201000000-NUCLEO DE ENSINO E PESQUISA			Não Informado	32.715,63	32.715,63
401202000000-OUVIDORIA			Não Informado	11.624,58	11.624,58
401203000000-NUCLEO DE CONTROLE DE INFECCAO HOSPITALAR			Não Informado	125.226,74	125.226,74
401204000000-NUCLEO HOSPITALAR DE EPIDEMIOLOGIA			Não Informado	156.553,99	156.553,99
401205000000-NUCLEO DE QUALIDADE E SEGURANCA DO PACIENTE			Não Informado	39.936,12	39.936,12
401206000000-DIRETORIA ADMINISTRATIVA			Não Informado	41.988,87	41.988,87
401206010000-GERENCIA DE ORCAMENTO E FINANÇAS			Não Informado	33.914,63	33.914,63
401206020000-GERENCIA DE PESSOAS			Não Informado	43.541,94	43.541,94
401206020100-NUCLEO DE EDUCACAO PERMANENTE EM SAUDE			Não Informado	42.326,75	42.326,75
401206020200-NUCLEO DE CONTROLE DE ESCALAS			Não Informado	44.465,63	44.465,63
401206020300-NUCLEO DE GESTAO DE PESSOAS			Não Informado	73.045,67	73.045,67
401206020400-NUCLEO DE SEGURANCA, HIGIENE E MEDICINA DO TRABALHO			Não Informado	95.719,59	95.719,59
401206030000-GERENCIA DE APOIO OPERACIONAL			Não Informado	36.381,34	36.381,34
401206030100-NUCLEO DE ATIVIDADES GERAIS E MANUTENCAO PREDIAL			Não Informado	82.654,22	82.654,22
401206030200-NUCLEO DE HOTELARIA EM SAUDE			Não Informado	213.358,96	213.358,96
401206030300-NUCLEO DE FARMACIA HOSPITALAR			Não Informado	170.668,05	170.668,05
401206030400-NUCLEO DE ENGENHARIA CLINICA E FISICA MEDICA			Não Informado	14.480,21	14.480,21
401206030500-NUCLEO DE ALMOXARIFADO			Não Informado	45.950,90	45.950,90
401206030600-NUCLEO DE MATERIAL ESTERILIZADO			Não Informado	170.131,21	170.131,21

401206030700-NUCLEO DE PATRIMONIO E DOCUMENTACAO ADMINISTRATIVA			Não Informado	26.920,24	26.920,24
401206030800-NUCLEO DE TRANSPORTE			Não Informado	147.482,01	147.482,01
401206030900-NUCLEO DE TECNOLOGIA DA INFORMACAO			Não Informado	6.858,64	6.858,64
401207000000-DIRETORIA DE ATENCAO A SAUDE			Não Informado	26.501,82	26.501,82
401207010000-GERENCIA DE PLANEJAMENTO, MONITORAMENTO E AVALIACAO			Não Informado	18.809,12	18.809,12
401207010100-NUCLEO DE CAPTACAO E ANALISE DE INFORMACOES DO SUS			Não Informado	92.403,58	92.403,58
401207010200-NUCLEO DE GESTAO DE CUSTOS			Não Informado	11.484,55	11.484,55
401207020000-GERENCIA DE ASSISTENCIA CLINICA			Não Informado	87.543,14	87.543,14
401207020100-UNIDADE DE MEDICINA INTERNA			Não Informado	449.910,59	449.910,59
401207020200-UNIDADE DE NEONATOLOGIA			Não Informado	1.331.657,07	1.331.657,07
401207020300-UNIDADE DE PEDIATRIA			Não Informado	1.071.653,99	1.071.653,99
401207020400-UNIDADE DE TERAPIA INTENSIVA NEONATAL			Não Informado	1.052.945,24	1.052.945,24
401207020500-UNIDADE DE TERAPIA INTENSIVA MATERNA			Não Informado	414.815,60	414.815,60
401207020600-UNIDADE DE TERAPIA INTENSIVA PEDIATRICA			Não Informado	998.594,44	998.594,44
401207020700-UNIDADE DE PREVENCAO E ASSISTENCIA A SITUACOES DE VIOLENCIA			Não Informado	48.704,82	48.704,82
350412000000-UNIDADE DE NEONATOLOGIA			Não Informado	3.330,43	3.330,43
350413000000-UNIDADE DE MEDICINA INTERNA			Não Informado	3.131,51	3.131,51
350419030000-NUCLEO DE PATOLOGIA CLINICA			Não Informado	2.531,14	2.531,14
401207030000-GERENCIA DE ASSISTENCIA CIRURGICA			Não Informado	46.144,27	46.144,27
401207030100-UNIDADE DE ANESTESIOLOGIA E MEDICINA PERIOPERATORIA			Não Informado	398.789,16	398.789,16
401207030200-UNIDADE DE CENTRO CIRURGICO			Não Informado	220.731,47	220.731,47
401207030300-UNIDADE DE CENTRO OBSTETRICO			Não Informado	679.629,22	679.629,22
401207030500-UNIDADE DE CLINICAS CIRURGICAS PEDIATRICAS			Não Informado	638.174,75	638.174,75
401207030600-UNIDADE DE GINECOLOGIA E OBSTETRICIA			Não Informado	2.389.110,11	2.389.110,11
401207030700-UNIDADE DE ODONTOLOGIA			Não Informado	197.183,73	197.183,73

401207040000-GERENCIA DE ASSISTENCIA MULTIDISCIPLINAR			Não Informado	1.443.027,73	1.443.027,73
401207050000-GERENCIA DE APOIO DIAGNOSTICO			Não Informado	12.196,50	12.196,50
401207050100-NUCLEO DE BANCO DE LEITE HUMANO			Não Informado	151.195,18	151.195,18
401207050200-NUCLEO DE HEMATOLOGIA E HEMOTERAPIA			Não Informado	199.361,66	199.361,66
401207050300-NUCLEO DE PATOLOGIA CLINICA			Não Informado	397.234,15	397.234,15
401207050400-NUCLEO DE RADIOLOGIA E IMAGENOLOGIA			Não Informado	508.186,81	508.186,81
401207050500-NUCLEO DE ANATOMIA PATOLOGICA			Não Informado	200.571,49	200.571,49
401207050600-NUCLEO CENTRAL DE CITOPATOLOGIA			Não Informado	407.365,91	407.365,91
401207060000-GERENCIA DE EMERGENCIA			Não Informado	1.170.730,92	1.170.730,92
401207070000-GERENCIA DE ENFERMAGEM			Não Informado	289.026,42	289.026,42
401207080000-GERENCIA INTERNA DE REGULACAO			Não Informado	57.197,93	57.197,93
401207080100-NUCLEO DE RECEPCAO			Não Informado	177.618,38	177.618,38
401207080200-NUCLEO DE MAT, MARC DE CONSUL E PRONTUARIO DE PACIENTES			Não Informado	65.767,98	65.767,98
401207080300-NUCLEO DE GESTAO DA INTERNACAO			Não Informado	86.673,80	86.673,80
401207080400-NUCLEO DE APOIO E REMOCAO DE PACIENTES			Não Informado	70.727,42	70.727,42
410000000000-COMPLEXO REGULADOR EM SAUDE DO DISTRITO FEDERAL			Não Informado	39.262,83	39.262,83
410010000000-ASSESSORIA TECNICO-LEGAL			Não Informado	5.676,67	5.676,67
410020000000-OUIDORIA			Não Informado	7.944,91	7.944,91
410060000000-NUCLEO DE CAPTACAO E ANALISE DE INFORMACOES DO SUS			Não Informado	8.326,78	8.326,78
410070000000-NUCLEO DE GESTAO DE CUSTOS			Não Informado	19.058,60	19.058,60
410090000000-DIRETORIA ADMINISTRATIVA			Não Informado	29.071,70	29.071,70
410090100000-GERENCIA DE ORCAMENTO E FINANÇAS			Não Informado	10.827,84	10.827,84
410090200000-GERENCIA DE PESSOAS			Não Informado	21.824,81	21.824,81
410090201000-NUCLEO DE GESTAO DE PESSOAS			Não Informado	69.385,05	69.385,05
410090202000-NUCLEO DE CONTROLE DE ESCALAS			Não Informado	41.299,64	41.299,64

410090203000-NUCLEO DE EDUCACAO PERMANENTE EM SAUDE			Não Informado	11.732,34	11.732,34
410090204000-NUCLEO DE SEGURANCA, HIGIENE E MEDICINA DO TRABALHO			Não Informado	75.547,45	75.547,45
410090300000-GERENCIA DE APOIO OPERACIONAL			Não Informado	23.463,66	23.463,66
410090301000-NUCLEO DE ATIVIDADES GERAIS E MANUTENCAO PREDIAL			Não Informado	11.366,38	11.366,38
410090303000-NUCLEO DE ENGENHARIA CLINICA E FISICA MEDICA			Não Informado	8.439,00	8.439,00
410090304000-NUCLEO DE ALMOXARIFADO			Não Informado	19.139,85	19.139,85
410090305000-NUCLEO DE PATRIMONIO E DOCUMENTACAO ADMINISTRATIVA			Não Informado	22.198,62	22.198,62
410090306000-NUCLEO DE TECNOLOGIA DA INFORMACAO			Não Informado	6.033,92	6.033,92
410100000000-CENTRAL ESTADUAL DE TRANSPLANTES			Não Informado	51.456,49	51.456,49
410100100000-NUCLEO DE ORGANIZACAO DE PROCURA DE ORGAOS			Não Informado	205.807,90	205.807,90
410100200000-NUCLEO DE DISTRIBUICAO DE ORGAOS E TECIDOS			Não Informado	69.222,18	69.222,18
410100300000-NUCLEO DE RELACIONAMENTO INTER-HOSPITALAR			Não Informado	34.903,51	34.903,51
410100400000-BANCO DE ORGAOS E TECIDOS			Não Informado	107.186,59	107.186,59
410110000000-DIRETORIA DE REGULACAO DA ATENCAO AMBULATORIAL E HOSPITALAR			Não Informado	40.326,17	40.326,17
410110100000-CENTRAL DE REGULACAO DA INTERNACAO HOSPITALAR			Não Informado	582.952,45	582.952,45
410110200000-CENTRAL DE REGULACAO AMBULATORIAL			Não Informado	491.064,99	491.064,99
410110300000-CENTRAL DE REGULACAO DE CIRURGIAS ELETIVAS			Não Informado	110.794,08	110.794,08
410110400000-CENTRAL DE REGULACAO INTERESTADUAL E DE ALTA COMPLEXIDADE			Não Informado	273.282,38	273.282,38
410120000000-DIRETORIA DO SAMU 192			Não Informado	115.153,30	115.153,30
410120100000-NUCLEO DE EDUCACAO EM URGENCIAS			Não Informado	168.304,72	168.304,72
410120200000-NUCLEO DE ASSISTENCIA FARMACEUTICA			Não Informado	47.417,88	47.417,88
410120300000-CENTRAL DE REGULACAO DE URGENCIAS			Não Informado	1.554.464,70	1.554.464,70

410120400000-CENTRAL DE INFORMACOES TOXICOL E ATENDIMENTO PSICOSSOCIAL			Não Informado	664.926,68	664.926,68
410120500000-GERENCIA DE MOBILIDADE EM URGENCIA			Não Informado	243.102,36	243.102,36
410120600000-GERENCIA DE ATENDIMENTO PRE-HOSPITALAR MOVEL			Não Informado	2.631.503,81	2.631.503,81
410120601000-NUCLEO DE ATENDIMENTO PRE-HOSPITALAR NORTE			Não Informado	532.880,81	532.880,81
410120602000-NUCLEO DE ATENDIMENTO PRE-HOSPITALAR SUL			Não Informado	523.279,97	523.279,97
410120603000-NUCLEO DE ATENDIMENTO PRE-HOSPITALAR SUDOESTE 1			Não Informado	373.655,66	373.655,66
410120604000-NUCLEO DE ATENDIMENTO PRE-HOSPITALAR SUDOESTE 2			Não Informado	414.797,51	414.797,51
410120605000-NUCLEO DE ATENDIMENTO PRE-HOSPITALAR OESTE			Não Informado	546.279,78	546.279,78
410120606000-NUCLEO DE ATENDIMENTO PRE-HOSPITALAR CENTRO-NORTE E LESTE			Não Informado	543.678,08	543.678,08
410120607000-NUCLEO DE ATENDIMENTO PRE-HOSPITALAR CENTRO-SUL			Não Informado	466.306,19	466.306,19
Total	--	--	--	479.232.786,00	-