

TRES JARDINES PARA CARMEN



TRES PROJECTES DE JARDÍ

CARPETA DE TRES SERIGRAFIES ESTAMPADAS PER GASPAR JAÉN I URBAN, SOTA LA DIRECCIÓ DEL PROFESSOR JOSÉ FUENTES ESTEVE (UNIVERSITAT DE SALAMANCA), AL TALLER DE GRAVAT EUSEBIO SEMPÈRE DE L'INSTITUT ALACANTÍ DE CULTURA JUAN GIL ALBERT (DIPUTACIÓ PROVINCIAL D'ALACANT) EN ABRIL DEL 2014

TRES PROYECTOS DE JARDÍN

CARPETA DE TRES SERIGRAFÍAS ESTAMPADAS POR GASPAR JAÉN I URBAN, BAJO LA DIRECCIÓN DEL PROFESOR JOSÉ FUENTES ESTEVE (UNIVERSIDAD DE SALAMANCA), EN EL TALLER DE GRABADO EUSEBIO SEMPÈRE DEL INSTITUTO ALICANTINO DE CULTURA JUAN GIL ALBERT (DIPUTACIÓN PROVINCIAL DE ALICANTE) EN ABRIL DE 2014

THREE PROJECTS FOR GARDENS

PORTFOLIO OF THREE SILK-SCREEN DESIGNS CREATED BY GASPAR JAÉN I URBAN, UNDER THE GUIDANCE OF PROFESSOR JOSÉ FUENTES ESTEVE (UNIVERSITY OF SALAMANCA), AND PRINTED AT THE ENGRAVING WORKSHOP EUSEBIO SEMPÈRE FROM THE ALICANTE INSTITUTE OF CULTURE JUAN GIL ALBERT (PROVINCIAL COUNCIL OF ALICANTE) IN APRIL 2014

TROIS PROJETS DE JARDIN

DOSSIER DE TROIS SÉRIGRAPHIES IMPRIMÉS PAR GASPAR JAÉN I URBAN, SOUS LA DIRECTION DU PROFESSEUR JOSÉ FUENTES ESTEVE (UNIVERSITÉ DE SALAMANQUE), DANS L'ATELIER DE GRAVURE EUSEBIO SEMPÈRE À L'INSTITUTO ALICANTINO DE CULTURA JUAN GIL ALBERT (DIRECTION REGIONAL D'ALICANTE) LE MOIS D'AVRIL 2014

TRE PROGETTI DI GIARDINI

SERIE DI TRE SERIGRAFIE STAMPATE DA GASPAR JAÉN I URBAN, SOTTO LA DIREZIONE DEL PROFESSOR JOSÉ FUENTES ESTEVE (UNIVERSITÀ DI SALAMANCA), NELL'ATELIER DI INCISIONE EUSEBIO SEMPÈRE DELL'ISTITUTO ALICANTINO DI CULTURA JUAN GIL ALBERT (AMMINISTRAZIONE PROVINCIALE DI ALICANTE) NELL'APRILE 2014

TRÊS PROJÉTOS DE JARDIM

PORTEFÓLIO DE TRÊS SERIGRAFÍAS ESTAMPADAS POR GASPAR JAÉN I URBAN, SOB A DIREÇÃO DO PROFESSOR JOSÉ FUENTES ESTEVE (UNIVERSIDADE DE SALAMANCA), NO ATELIER DE GRAVURA EUSEBIO SEMPÈRE DO INSTITUTO ALICANTINO DE CULTURA JUAN GIL ALBERT (DELEGAÇÃO PROVINCIAL DE ALICANTE) EM ABRIL DE 2014

DREI GARTENPROJEKTE

MAPPE MIT DREI SIEBDRUCKEN, HERGESTELLT VON GASPAR JAÉN I URBAN UNTER DER ANLEITUNG VON PROFESSOR JOSÉ FUENTES ESTEVE (UNIVERSITÄT SALAMANCA) IN DEM DRUCKGRAPHIK-WORKSHOP DES INSTITUTS FÜR KULTUR JUAN GIL ALBERT IN ALICANTE (PROVINZVERWALTUNG ALICANTE) IM APRIL 2014

DISSENY DE LA CARPETA: G. JAÉN. IMPRESSIÓ: I. MOZAS (ELX)



, SOTA LA
ANCA), AL
URA JUAN

, BAJO LA
ANCA), EN
. CULTURA

I URBAN,
ERSITY OF
ERE FROM
UNCIL OF

, SOUS LA
MANQUE),
NTINO DE
AVRIL 2014

DIREZIONE
ATELIER DI
JUAN GIL

AN, SOB A
ANCA), NO
CULTURA

INTER DER
(ANCA) IN
ALBERT IN

L MOZAS (BLX)

Tres Jardines para Carmen:
Jardín junto al mar de la Arquitectura,
Jardín de los guerras de los seis años,
Rosaleda de las cátedras antiguas.

Carpeta dedicada a mi
buena amiga y buena compañera
Carmen Jordá Such, en recuerdo
de los muchos días q. vivimos juntos.

CARPETA MERU i URBAN

Universidad de Alicante
Otoño del 2014

MEJ JARDINES PARA CORUEN

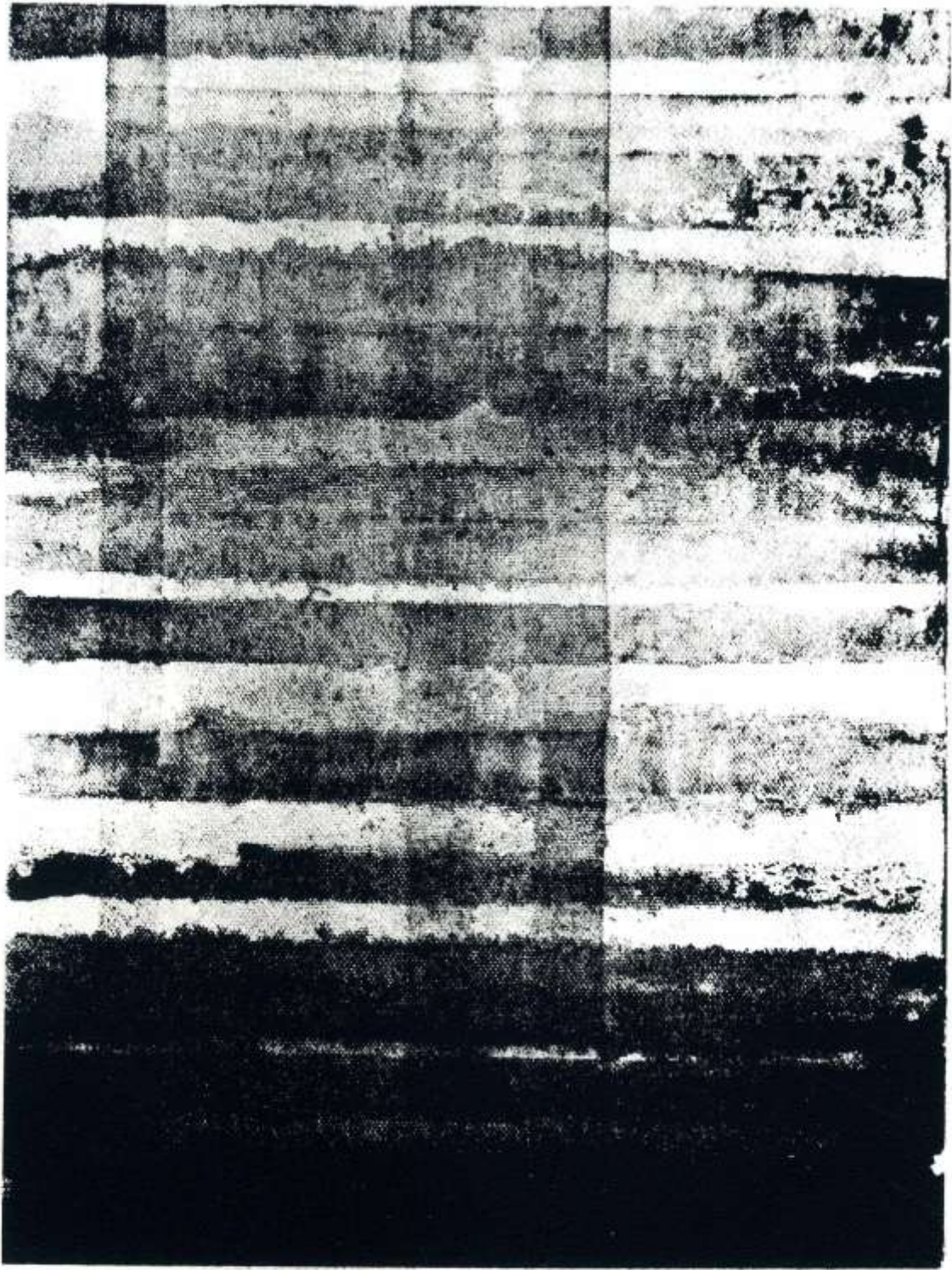

1/1

G. JVEN / 2014-04-22

JARDÍN JUNTO AL MAR DE LA ARQUITECTURA

JARDÍN JUNTO AL MAR DE LA ARQUITECTURA (28 x 21 CM)

TRES MARINES PARA CARMEN

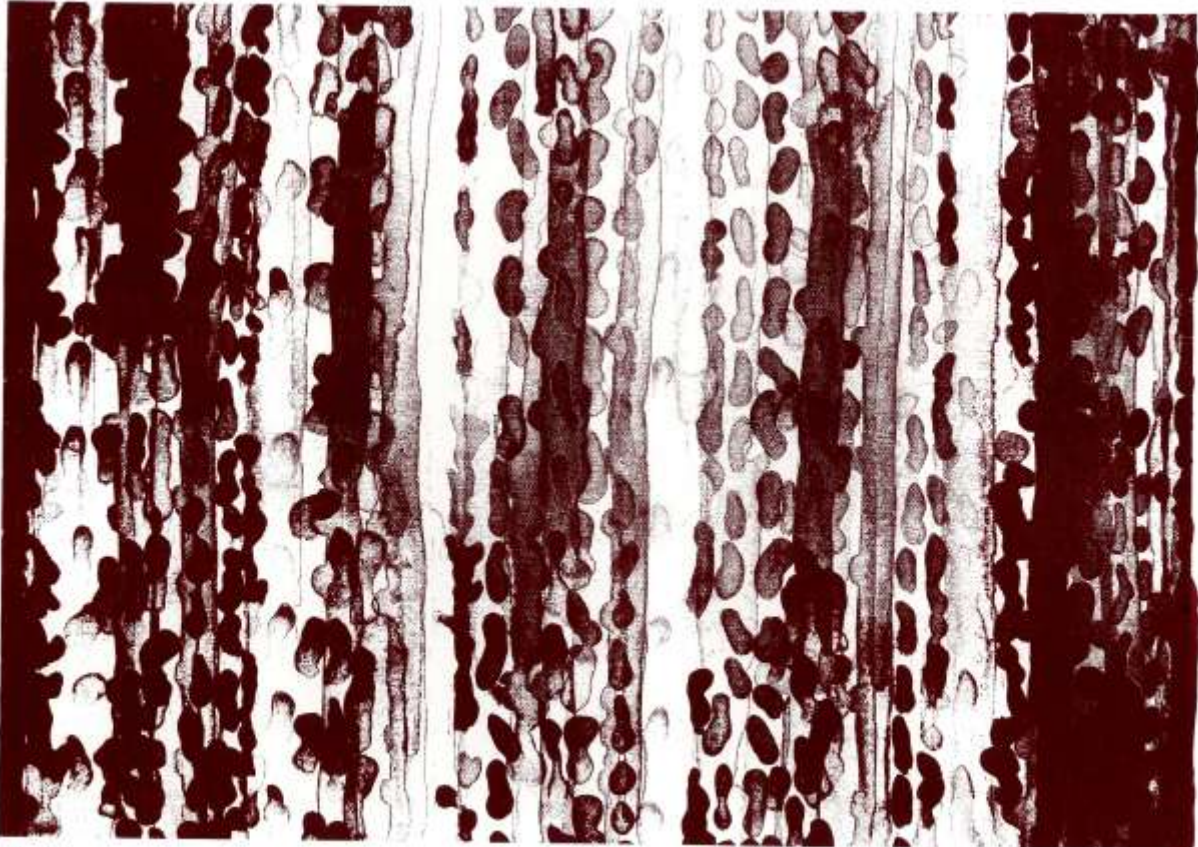

1/1

G. JEN / 2014-04-23

JARDIN DE LAS GUERRAS DE LOS SEIS AÑOS

JARDÍN DE LAS GUERRAS DE LOS SEIS AÑOS (20 x 28 CM)

TRES MARINES PARA CARMEN

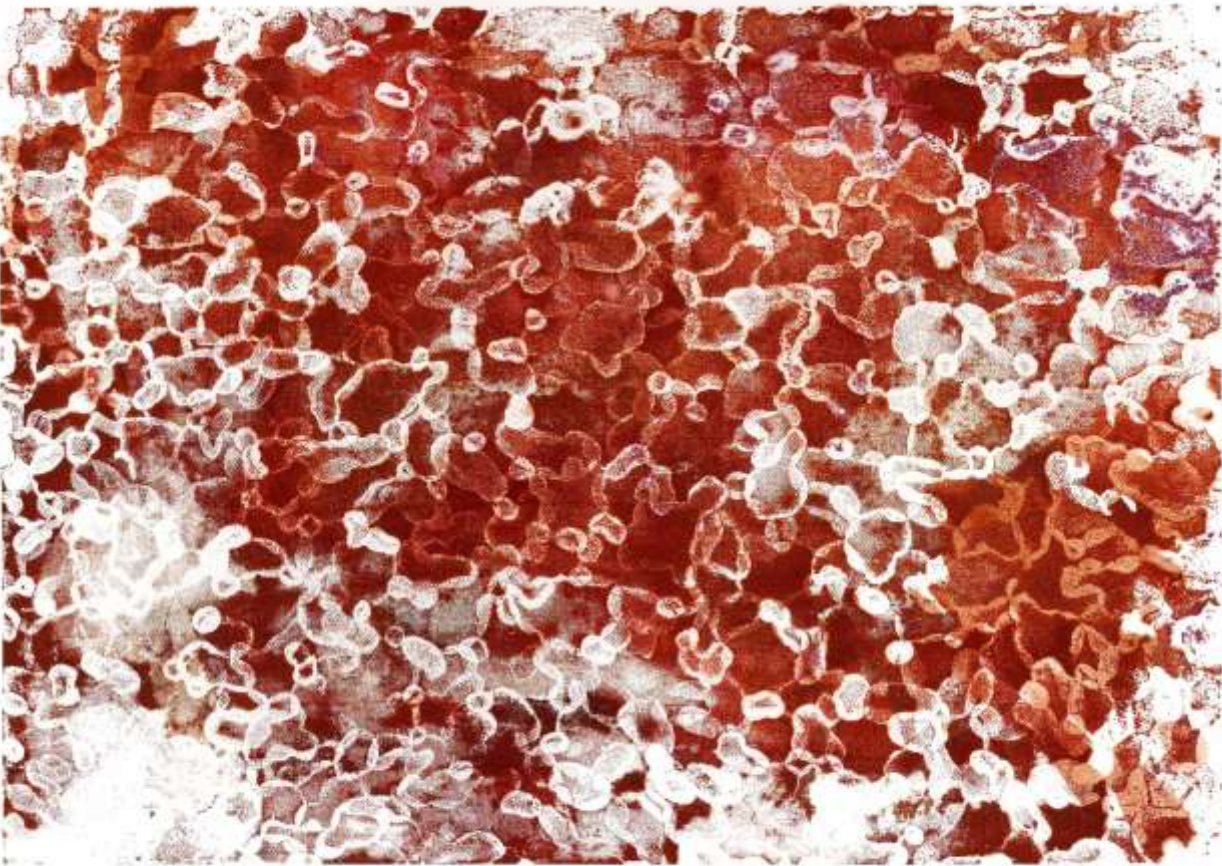

1/1

G. JEN / 2014-04-25

ROSALEDA DE LAS CÁTEDRAS ANTIGUAS

ROSALEDA DE LAS CÁTEDRAS ANTIGUAS (20 x 28 CM)