



**AALBORG UNIVERSITY**  
DENMARK

**Aalborg Universitet**

## **Hjemløse og hjemlighed**

*Fortællinger om arkitektur og mennesker*

Højring, Laura Helene

DOI (link to publication from Publisher):  
[10.5278/vbn.phd.eng.00074](https://doi.org/10.5278/vbn.phd.eng.00074)

Publication date:  
2019

[Link to publication from Aalborg University](#)

*Citation for published version (APA):*

Højring, L. H. (2019). *Hjemløse og hjemlighed: Fortællinger om arkitektur og mennesker*. Aalborg Universitetsforlag. Ph.d.-serien for Det Ingeniør- og Naturvidenskabelige Fakultet, Aalborg Universitet  
<https://doi.org/10.5278/vbn.phd.eng.00074>

### **General rights**

Copyright and moral rights for the publications made accessible in the public portal are retained by the authors and/or other copyright owners and it is a condition of accessing publications that users recognise and abide by the legal requirements associated with these rights.

- ? Users may download and print one copy of any publication from the public portal for the purpose of private study or research.
- ? You may not further distribute the material or use it for any profit-making activity or commercial gain
- ? You may freely distribute the URL identifying the publication in the public portal ?

### **Take down policy**

If you believe that this document breaches copyright please contact us at [vbn@aub.aau.dk](mailto:vbn@aub.aau.dk) providing details, and we will remove access to the work immediately and investigate your claim.

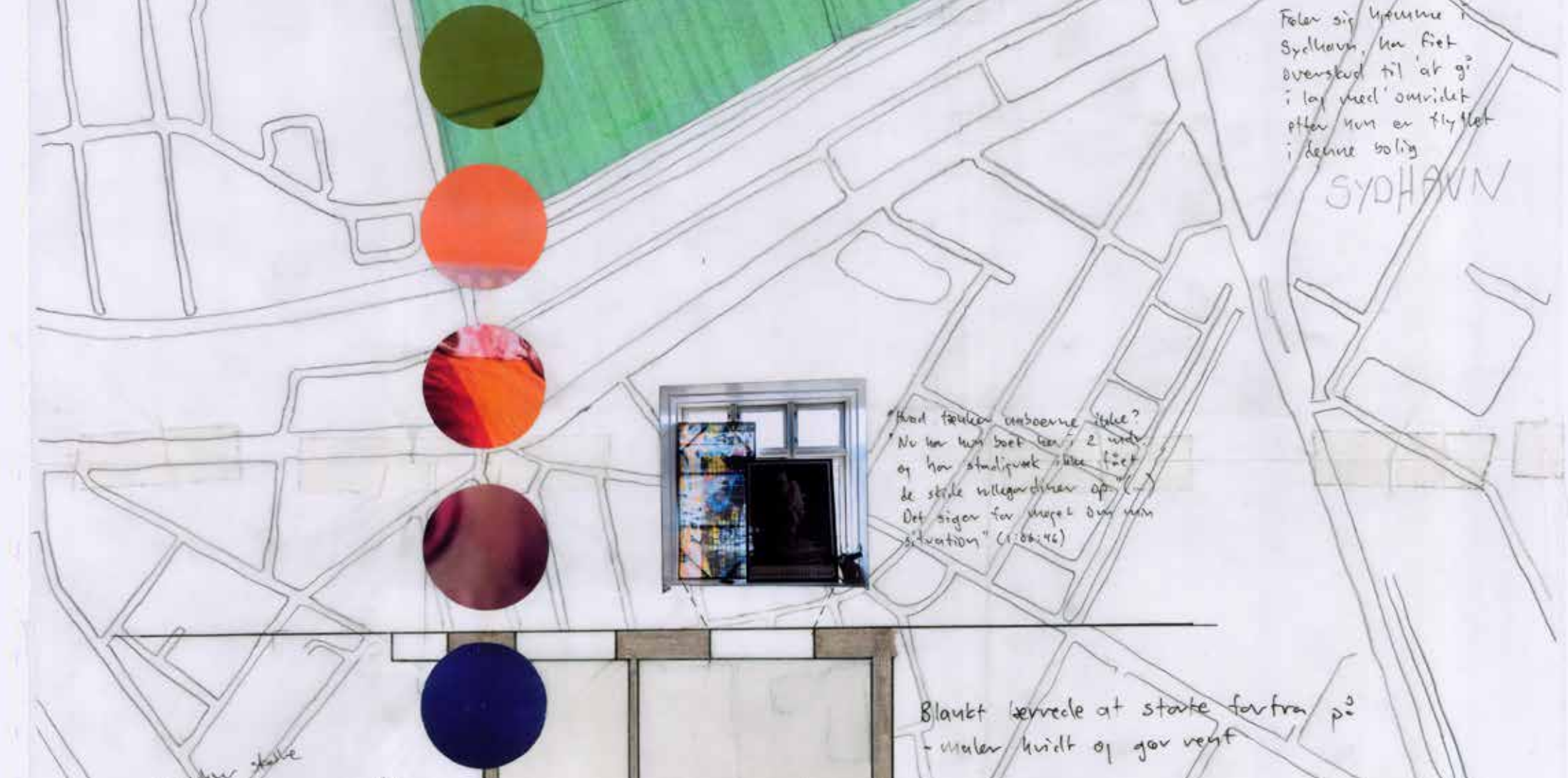

## HJEMLØSE OG HJEMLIGHED

FORTÆLLINGER OM ARKITEKTUR OG MENNESKER

AF

LAURA HELENE HØJRING

PH.D. AFHANDLING 2018



AALBORG UNIVERSITET



## BILAG

### Café Klare og gaden – natcafé og hovedstad:

- Collage 1 Else
- Collage 2 Vivian
- Collage 3 Lisa
- Collage 4 Kasper

### Kollegiet Gl. Køge Landevej – herberg:

- Collage 5 Kim
- Collage 6 Kenneth
- Collage 7 Allan
- Collage 8 Hans

### Oasen? – skæve huse

- Collage 9 Svend
- Collage 10 Paw
- Collage 11 Henning

### Sydhavns lejligheder – almene boliger

- Collage 12 Majbrit
- Collage 13 Karl
- Collage 14 Ole
- Collage 15 Brian





Forklud  
 Genland/OK  
 Løftperioder og 205 i Jylland  
 Høstingen i 2014  
 Dato: Løftperioder med andre kendt  
 Cube Klave - flere perioder

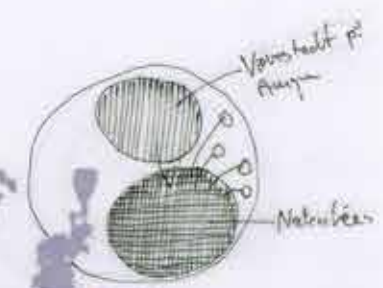

Resto  
 Der er svært at i kulturen  
 IV og forfælling. Man søger  
 op til det kunst, og vil  
 gerne stoppe.  
 De lader kunstprognose og for-  
 søge beskrivende og kvalitets-  
 vurderer

Man kan selv gøre  
 Løftperioder, gerne  
 sammen med venner  
 og venner: Følelsen  
 (fx: fællesskab, syris-  
 musikere osv. vider)

Atter 3 med  
 afmærkning af stedet på  
 Sol. Høst

Der er et stykke med rummet og den tidligere felt og overvågning  
 og forfælling. Det gør dem ikke bare der er tryk i at  
 dele med andre kvinder - mindre personligt

Der er de gamle leser, der alligevel ikke var, de  
 er ved at stå alle

Man bør ikke føle dem støttede at søvnløshed.  
 Søvn: stavn hvis det bliver for sødt  
 Ell- hvis nogle af de andre er for urolige.

Søvnens er som søvnløshed  
 Man skal være stille og tyge kassen (ikke alle de bare det)  
 Men skal kunne stole på folk for at kunne søve  
 Når man søvnløshed at nogle folk bare det stave af søvn

30 størrelse af stuen  
 vil blive kaldet søvn  
 rum - vil som søvn  
 rum - vil som søvn  
 rum - vil som søvn

Man kan  
 være søvn  
 rum - vil som søvn

Der er et rum  
 at søvnløshed  
 søvn - vil som søvn  
 rum - vil som søvn

Atter 3 med  
 afmærkning af stedet på  
 Sol. Høst

Atter 3 med  
 afmærkning af stedet på  
 Sol. Høst

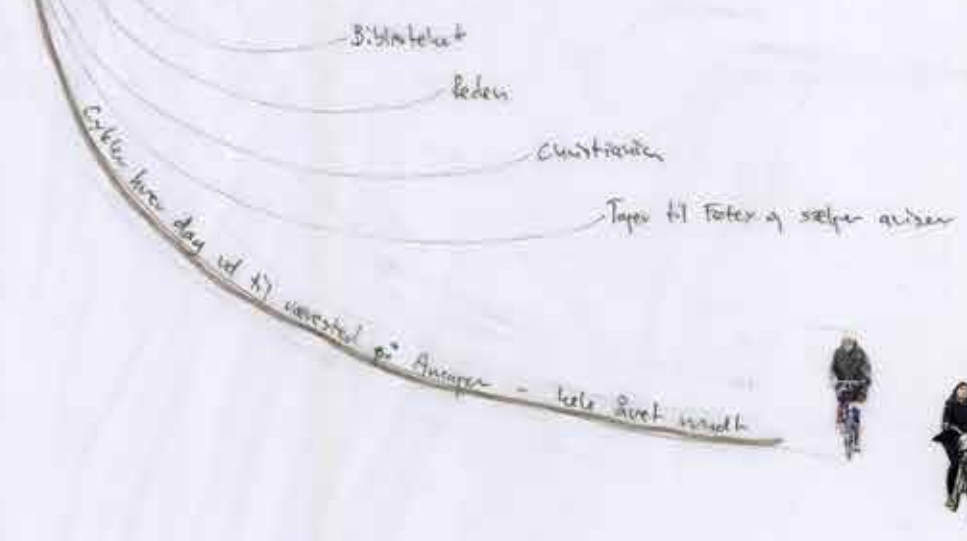

**VIVIAN  
 Natcafé**

HJEMLØSE OG HJEMLIGHED  
 PH.D. afhandling 2018  
 Laura Helene Højring











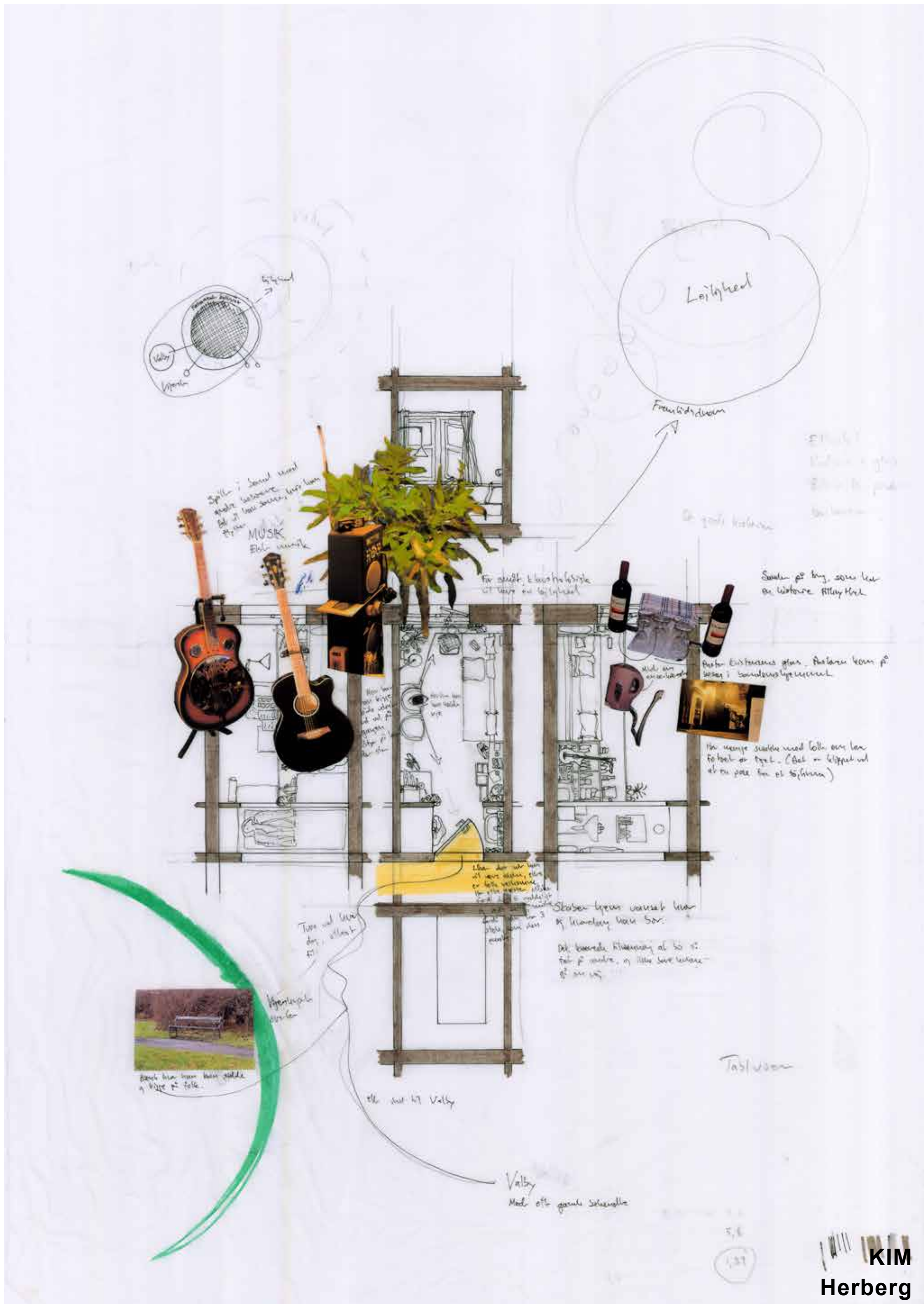







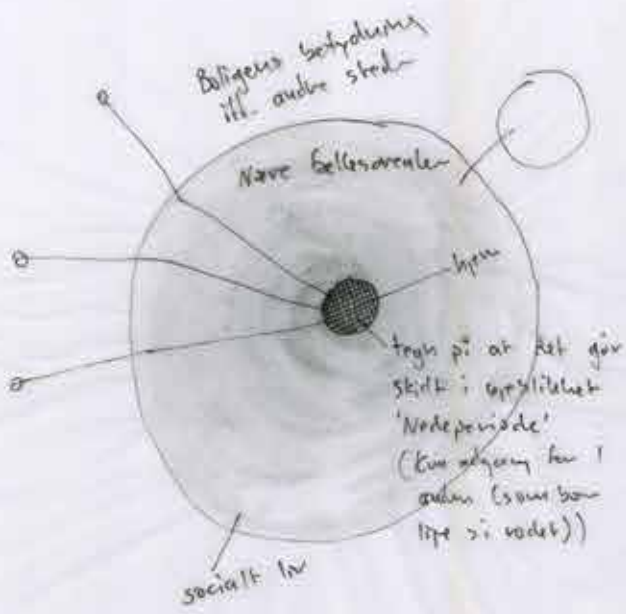

Siden sidde om  
 Margeren og om o  
 uften ved de træer alle  
 og nyde udsigten u  
 slæk. F.eks. hjerne kan fi  
 → ved fyre resultat af syge.  
 "Det er jo liv for  
 intet"

Spiser alle de  
 vilhede kan køre  
 i cafeen. Det  
 er godt at se  
 felle og følge lidt med  
 cafeen

Vinduet slås altid  
 åbent

Byen har på mange måder  
 selv om det er gammelt  
 og stort, fordi det er  
 det samme som den  
 kommer ud at komme  
 som de kan de er uoverens



Siden ikke og sidde i haven fordi  
 der er for meget koldt i skeden.  
 Vindingsstedet er bygget af bl.  
 Kage landbrug og viden om vej på  
 en bank.

• Munketårnet "Kardens" Blågårdsplads

• Tårnet, Vaby

• Tølløvs bodega

Fælles  
 Natur

**ALLAN  
 Herberg**





Hvidovre Havn  
Vind/luft

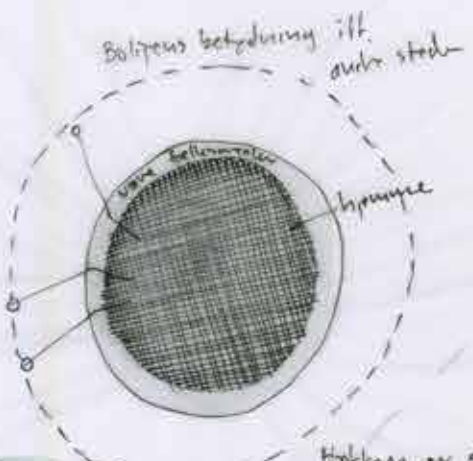

Hækken er smøkket  
De vises blade holdt til  
at for de er nye stød  
og si i løbet af 8 dage  
lign de vises blade  
vedholdt og nye stød op.



Når den udhifter  
Følger øvstholdnes  
Skiftene udvænt  
vænder. Højstlist  
Følger fylde

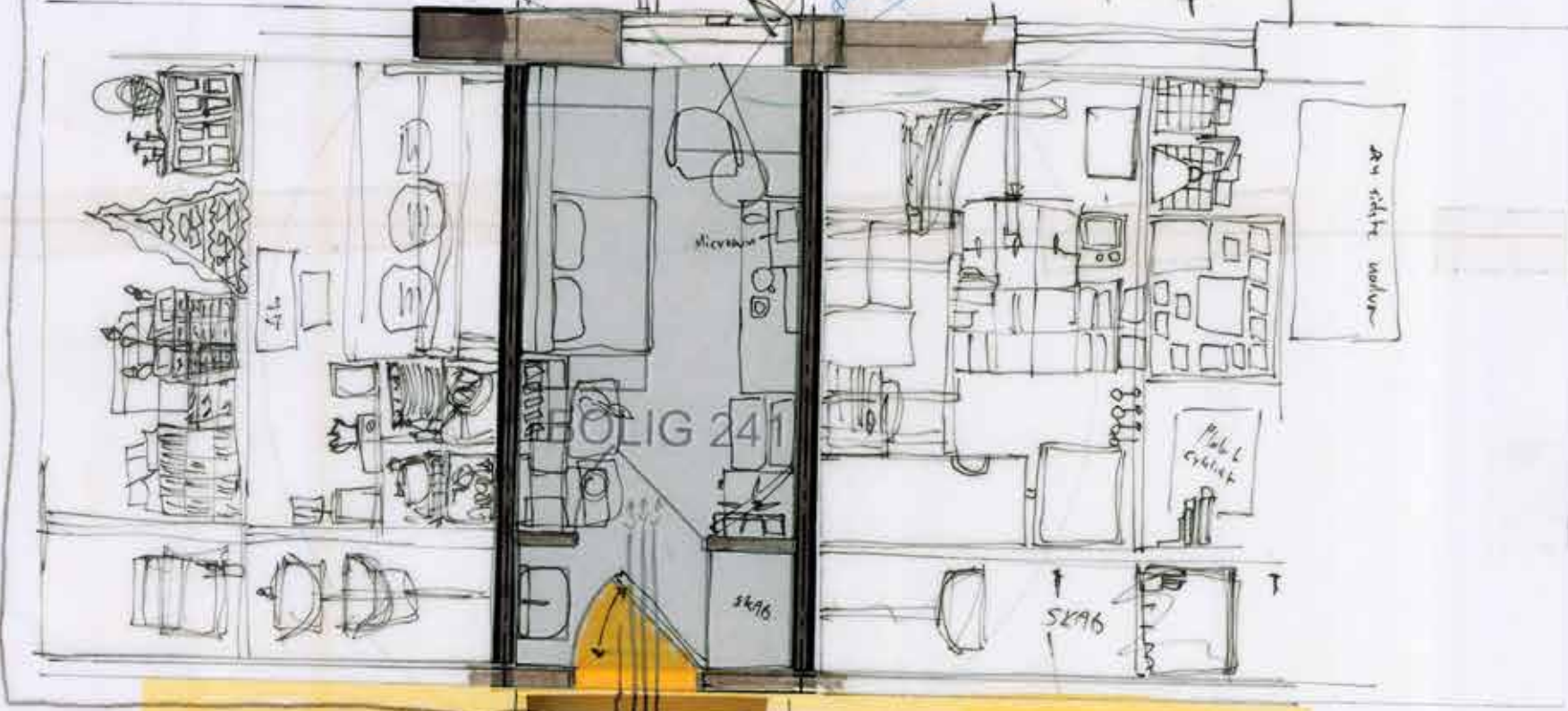

Køkken:  
Det private stue  
i det fælles stue  
Loven med:  
fællestuere, men  
spiser altid alone  
p. værelset

Hvis du ikke kan lide bit  
at åbne døren, når ingen  
Døren: lukket på - så den du  
det ikke.

NETTO ca 50 m² vok

Boet kan i 16 år  
God kombination af privatliv og fælleskab (% ensomhed)

Fællesbol:  
Ønsker det i blok  
hvis man kan lide  
døren og kan bode  
og toilet for sig selv.  
Blev renoveret for  
nyttelse af siden

Det barneværelse, den  
ligger tættest på en  
med fælles bænke  
p. vand og vække op  
er ikke renoveret.  
Det bruger man ikke.

Det sociale  
Det grønne

Tøttegårds badepa  
Spinderiet  
Løge, fortøjning

Roffehuset

Danske Bank (høven penge le pr. ude i bankfilial - ikke pengeautomat)

Målestok

**HANS  
Herberg**



Forsorgsrummet  
Svenstuegården

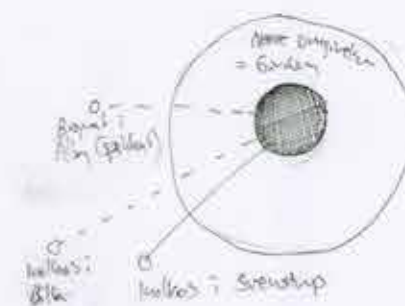
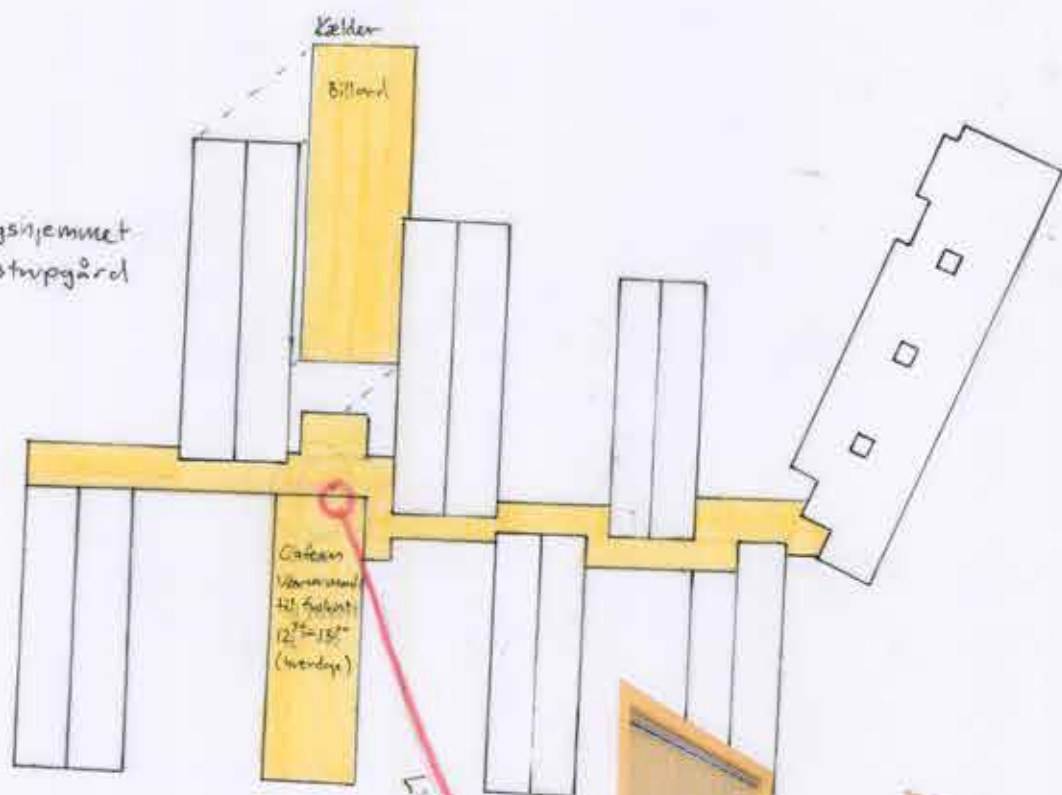

Liseline til "Gården"

Cafeen  
Varmt vand  
til kaffe  
(22°-15°  
(kaffe))



Hule

Gården og et lignende personligt  
indtryk for. Det giver godkendelse  
computer og fremvisningen af  
størrelse af den lille bløde kan sættes  
den sammen og for sig selv den  
vokser.

Førebudstuen

Der er en anden  
skitse som viser  
at den lille og  
lille, hvide og  
af den.

lys og luft

indretning

At give et sørgeligt  
kan være sig i et par minutter  
fra gang kan det se ud.

Køleskabet kan til  
for rigtig meget og et  
resultat af at have  
en stor og at have  
et stort rum i huset.

Det første hus  
tidligt kan  
størrelse af  
gården. Man havde  
tro på den ville  
blive mindre og  
ikke til at det  
kunne betale sig  
at købe den igen.

Der er en lille  
køle i køleskabet.



Huset ligger i Svenstuegården og  
haver. Man er først lidt ved  
at få en bolig som til at kunne  
mobiliseret som fællesskab, men  
der kan være ud af at have købt  
for at at være i huset, men det  
har en fordel.

**SVEND**  
**Skævt hus**

HJEMLØSE OG HJEMLIGHED  
PH.D. afhandling 2018  
Laura Helene Højring



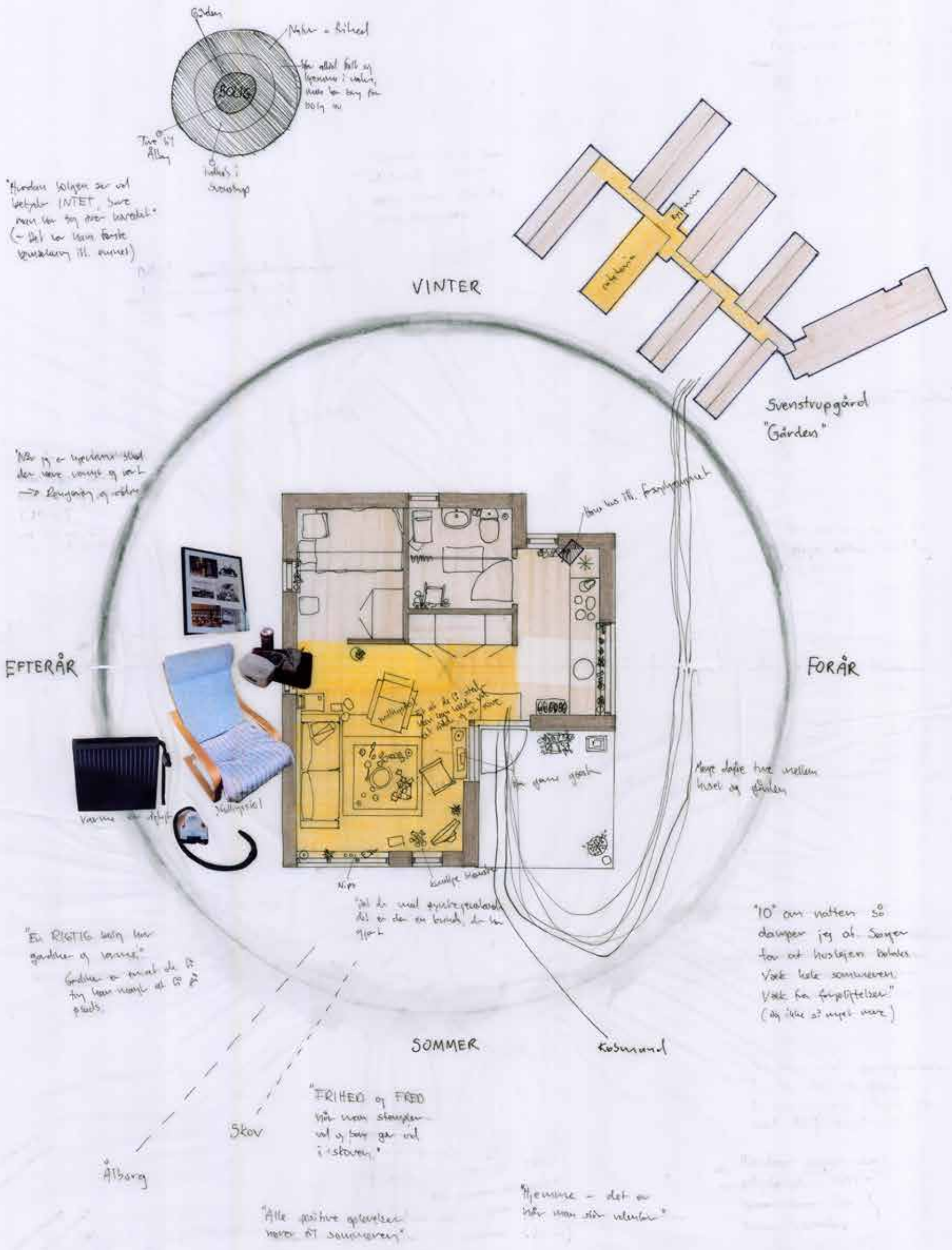

**PAW**  
**Skævt hus**

HJEMLØSE OG HJEMLIGHED  
PH.D. afhandling 2018  
Laura Helene Højring











Bolignens betydning i forskellige steder

VESTRE KIRKEGÅRD

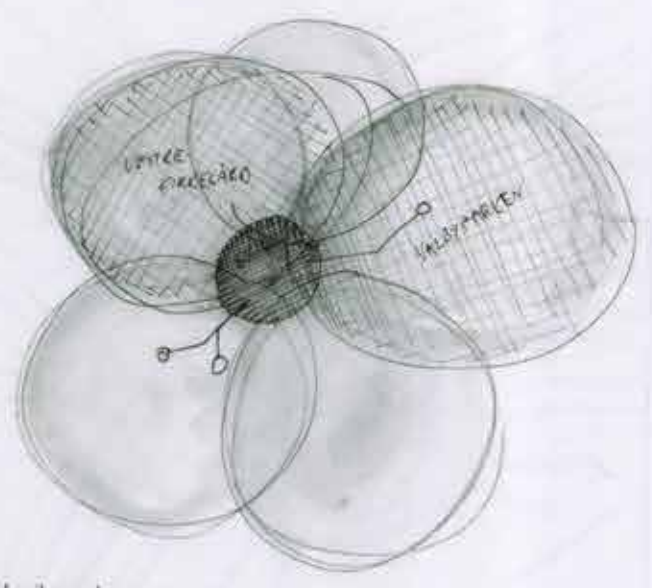

150 m fra kvadranten til nedgang



Skiftende samlinger



Yndlingsstolen



Zonen er afmærket  
 til at tage  
 til at sidde  
 på - og eller  
 ikke i haven  
 interesse og  
 ikke for bare  
 at sidde, men  
 for at sidde, for  
 at sidde i haven

At sidde og  
 behageligt  
 uden selv  
 at blive  
 behageligt

KAREN'S MINDE



Valbyparken

Vests København

Køber lidt for  
 at gøre det mere  
 2 bukkede kaffe  
 1 gang om ugen

NETTO

Arbejde kl. 8 når de  
 åbner for så er  
 der ikke så mange  
 mennesker

BEETHOVENvej

Banken

modest med børn

ca 1,3 km

ca 2 km

SYDHAVN

VALBYPARKEN

4-5 faste steder hvor  
 man kan sidde i fred  
 og se nogle andre

2 km

# KARL Lejlighed

HJEMLØSE OG HJEMLIGHED  
 PH.D. afhandling 2018  
 Laura Helene Højring



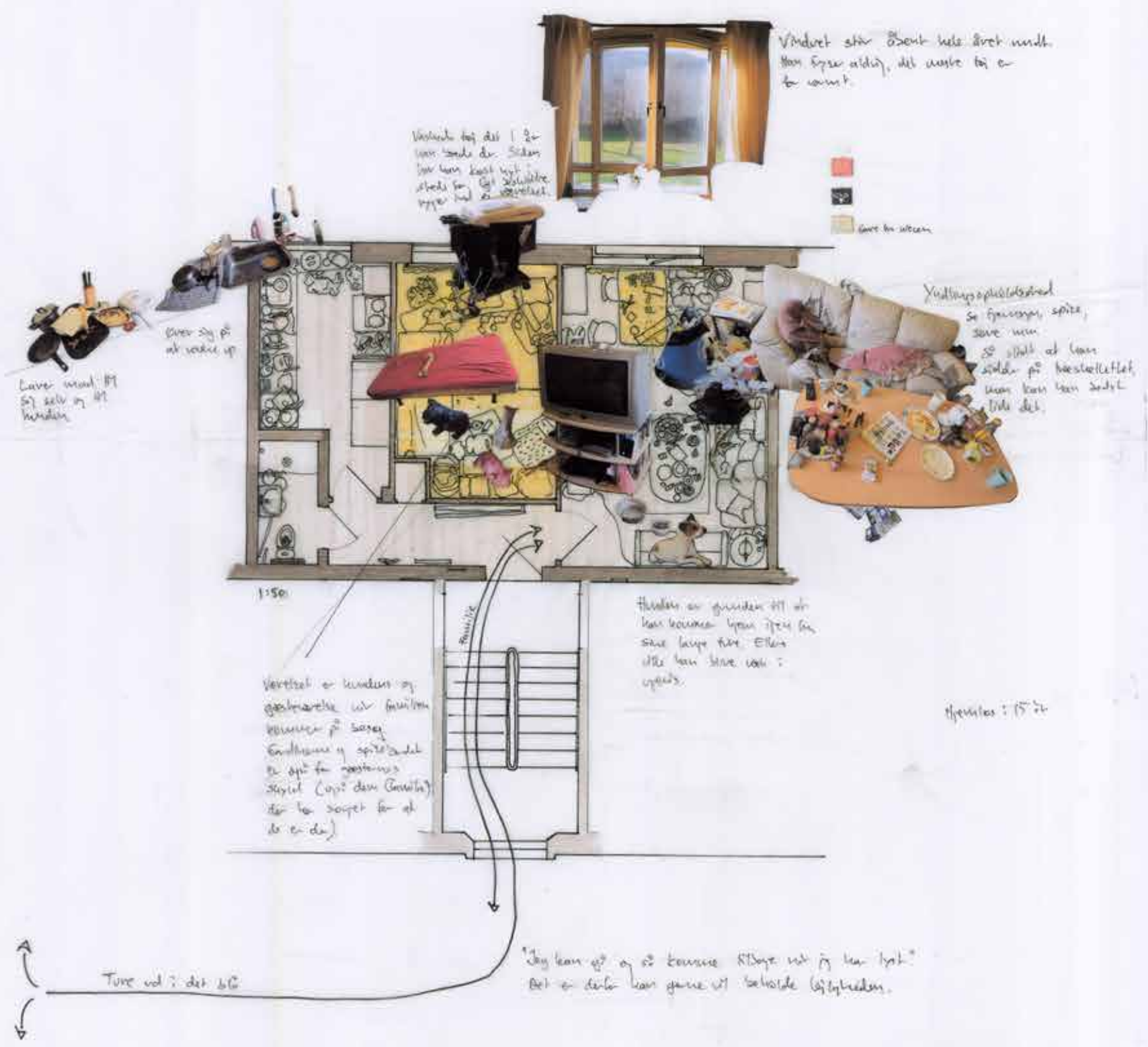
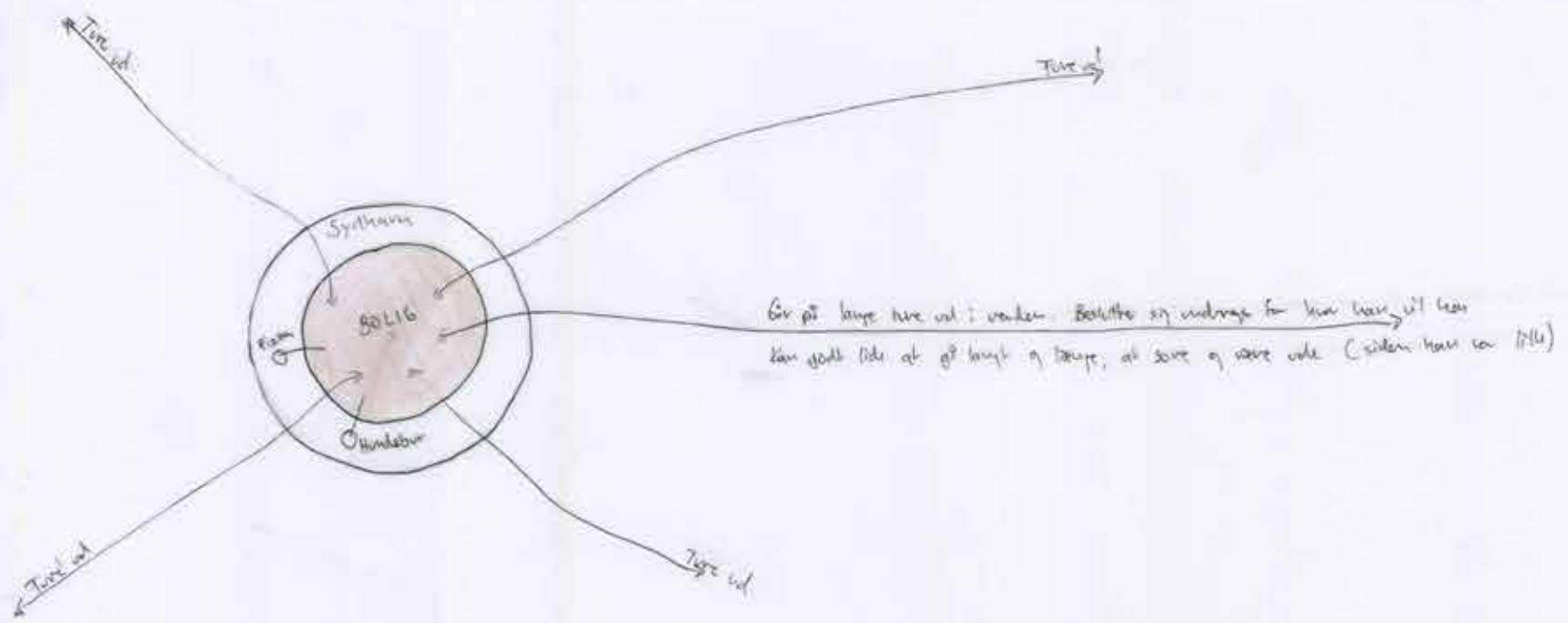

**OLE**  
**Lejlighed**

HJEMLØSE OG HJEMLIGHED  
PH.D. afhandling 2018  
Laura Helene Højring



