Universidad Carlos III de Madrid
Biblioteca

Acceso Abierto: cumplir los requerimientos de los organismos financiadores de investigación

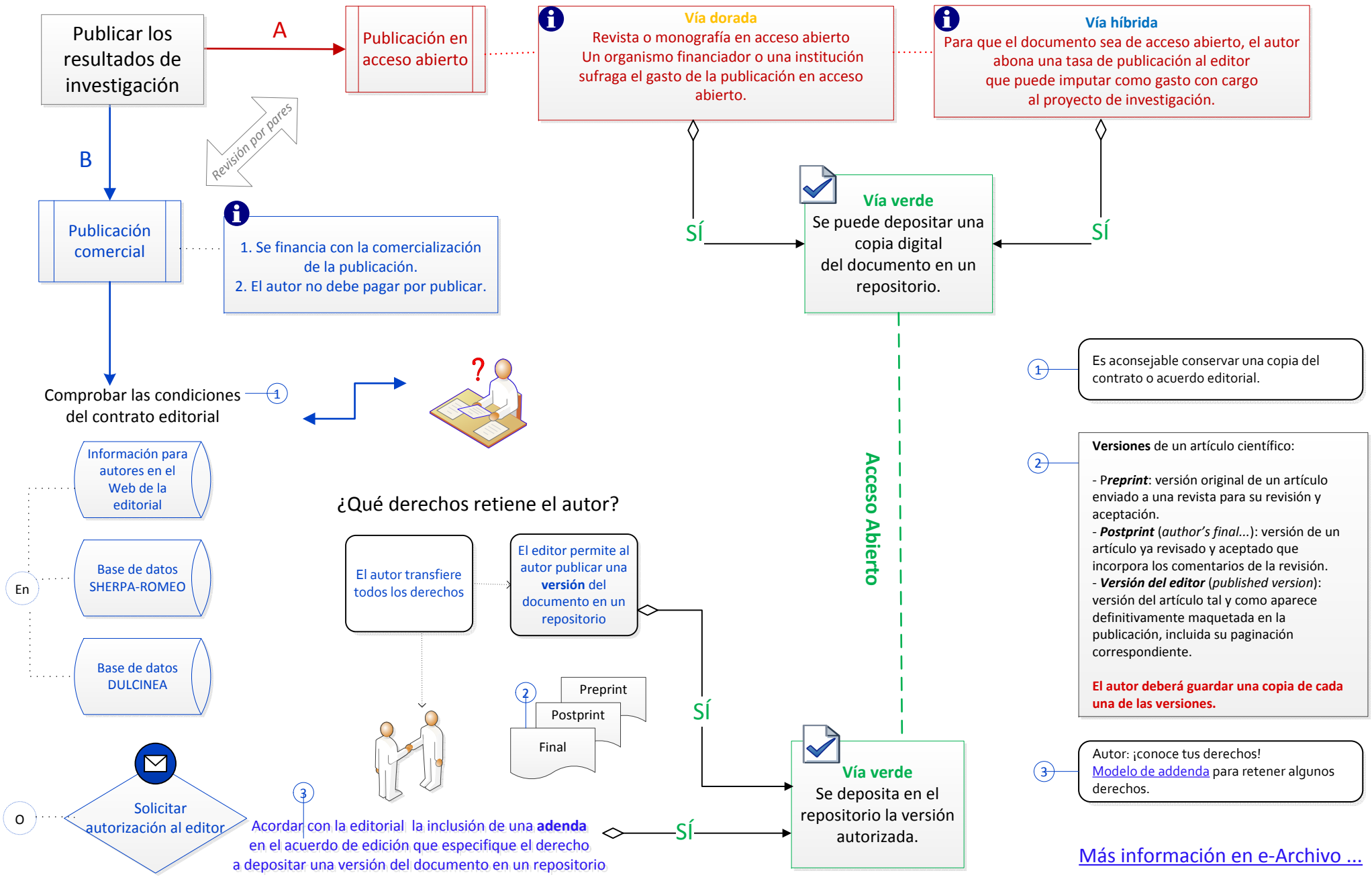

Más información en e-Archivo ...