



# Neraca Pendidikan Daerah 2019



**31** Provinsi  
Kepulauan Riau

# Neraca Pendidikan Daerah 2019

Pusat Analisis dan Sinkronisasi Kebijakan  
Sekretariat Jenderal, Kementerian Pendidikan dan Kebudayaan

## NERACA PENDIDIKAN DAERAH 2019

### **Pelindung:**

Sekretaris Jenderal Kemendikbud

### **Penanggung Jawab:**

Kepala Pusat Analisis dan Sinkronisasi Kebijakan

### **Pengarah Materi:**

Kepala Bidang Sinkronisasi Kebijakan

Kepala Bidang Pemantauan dan Evaluasi Kinerja Kementerian

Kepala Bidang Pengelolaan Strategis

Kepala Subbagian Tata Usaha

### **Kontributor Data:**

Seluruh unit utama Kemendikbud

Kemendagri

BPS

BAN-S/M

BAN-PAUD & PNF

### **Editor:**

Hendarman

### **Penyusun:**

Yulaika Ernawati

Abdul Rachman Pambudi

Anditya Pratama

Andreas Yoga Aditama

Kadek Jeny Femila Devi

Paradhita Zulfa Nadia

Prabaria Vesca Yulianandra

Rusydina Ayu Triastika

Shara Zakia Nissa

Miftahussururi

Prista Rediza

Muhammad Abdurrahman Aditama

M. Firdaus Jubaedi

Rizki Muhammad Ramdhan

Rika Hidayat

Marista Sinaga

Ian Iapoh Simarmata

Dwiyani Widhiharsi Kusuma Putri

### **Editor Foto, Desain Sampul, dan Tata Letak**

Prista Rediza

Muhammad Abdurrahman Aditama

### **Sekretariat:**

Ana Arham | ana.arham07@kemdikbud.go.id

### **Keuangan:**

Diana Damey | diana.damey@kemdikbud.go.id

Gigih Anggana Yudha | gigih.yuda@kemdikbud.go.id

### **Diterbitkan oleh:**

**Pusat Analisis dan Sinkronisasi Kebijakan (PASKA)**

**Kementerian Pendidikan dan Kebudayaan RI**

**Jl. Jenderal Sudirman, Senayan, Jakarta Pusat – 10270**

**NERACA PENDIDIKAN DAERAH 2019**

**ISBN 978-623-7096-74-0**





## Kata Pengantar

Neraca Pendidikan Daerah (NPD) merupakan platform informasi tentang potret kinerja pendidikan pada suatu daerah yang dapat diakses oleh seluruh pemangku kepentingan. NPD merupakan salah satu ikhtiar dalam membangun basis informasi pendidikan yang dapat diakses oleh masyarakat luas dan dimanfaatkan oleh Pemerintah Pusat dan Pemerintah Daerah dalam mengambil kebijakan. Pada tahun 2019 ini, Kementerian Pendidikan dan Kebudayaan kembali menerbitkan NPD yang kelimakalinya yaitu NPD 2019.

Berdasarkan saran dan masukan dari banyak pihak, Kementerian Pendidikan dan Kebudayaan telah melakukan sejumlah perbaikan dan penyesuaian pada materi/substansi, desain, dan tata letak NPD 2019 yang terdiri atas penambahan Indeks Pembangunan Kebudayaan, Indeks Pemerataan Guru PNS, Skor Penjaminan Mutu Pendidikan (PMP) Sekolah, dan Pemetaan Mutu PAUD PNF. Selain dalam versi cetak, terdapat aplikasi yaitu <http://npd.kemdikbud.go.id>. Dalam aplikasi ini semua orang dapat mengunduh NPD versi cetak dan juga dapat melihat perbandingan profil pendidikan antardaerah baik dalam satu provinsi maupun lintas provinsi. Di samping itu, terdapat menu rekomendasi kebijakan dan praktik baik dari berbagai daerah dalam penyelesaian masalah pendidikan.

Mengusung paradigma pengelolaan pendidikan yang lebih transparan dan akuntabel, NPD 2019 tetap dimaksudkan untuk menampilkan dan menyajikan potret, informasi, kondisi, dan capaian pendidikan di suatu daerah (provinsi/kabupaten/kota). Sebagai bagian dari rencana aksi nasional Open Government Indonesia (OGI), NPD diharapkan dapat dimanfaatkan oleh para pengambil keputusan dan semua pemangku kepentingan pendidikan sebagai acuan dalam menetapkan kebijakan, menyusun perencanaan, mengevaluasi kebijakan pendidikan, merumuskan prioritas pembangunan pendidikan, serta membantu mengenali kekurangan dan kelebihan bidang pendidikan di daerah. NPD juga dapat dimanfaatkan oleh masyarakat sebagai basis pergerakan



untuk berkontribusi dan berpartisipasi memberikan saran dan masukan atas berbagai persoalan pendidikan di daerah masing-masing dalam rangka mewujudkan pendidikan yang bermutu, terjangkau, dan berkeadilan bagi seluruh rakyat Indonesia.

Kami menyampaikan penghargaan dan terima kasih yang sebesar-besarnya atas kontribusi dan dedikasi semua pihak yang terlibat dalam penyusunan NPD 2019 ini. Secara khusus, ucapan terima kasih yang tak terhingga kami sampaikan kepada Kantor Staf Kepresidenan (KSP) atas apresiasi dan dukungan kebijakan yang telah disampaikan yang menjadikan NPD sebagai inspirasi disusunnya neraca-neraca di Kementerian/Lembaga lainnya. Apresiasi dan dukungan KSP semakin menebalkan tekad dan keyakinan Kementerian Pendidikan dan Kebudayaan bahwa upaya peningkatan mutu pendidikan Indonesia yang lebih baik merupakan bentuk tanggung jawab bersama.

Mari kita bersama bergerak memajukan pendidikan Indonesia dengan semangat gotong royong. Semoga ikhtiar ini memberikan kontribusi positif bagi masa depan anak didik kita menjadi lebih baik dan berdaya saing tinggi. Aamiin.

Jakarta, Desember 2019  
Sekretaris Jenderal





## Daftar Isi

1. Kata Pengantar	ii
2. Daftar isi	iv
3. Daftar Istilah	v
4. Glosarium	vi
5. Nasional	1
6. Prov. Kepulauan Riau	3
7. Kab. Bintan	5
8. Kab. Karimun	7
9. Kab. Natuna	9
10. Kab. Lingga	11
11. Kab. Kepulauan Anambas	13
12. Kota Batam	15
13. Kota Tanjungpinang	17

## Daftar Istilah

- |             |  |            |                                     |
|-------------|--|------------|-------------------------------------|
| 1. BOS      | : Bantuan Operasional Sekolah            | 17. Tendik | : Tenaga Kependidikan               |
| 2. BOP PAUD | : Biaya Operasional Penyelenggaraan PAUD | 18. TKG    | : Tunjangan Khusus Guru             |
| 3. IPK      | : Indeks Pembangunan Kebudayaan          | 19. TPG    | : Tunjangan Profesi Guru            |
| 4. IPG      | : Indeks Pemerataan Guru                 | 20. TAMSIL | : Tambahan Penghasilan              |
| 5. IPM      | : Indeks Pembangunan Manusia             | 21. DAU    | : Dana Alokasi Umum                 |
| 6. HLS      | : Harapan Lama Sekolah                   | 22. PIP    | : Program Indonesia Pintar          |
| 7. RLS      | : Rata-Rata Lama Sekolah                 | 23. PMP    | : Penjaminan Mutu Pendidikan        |
| 8. APK      | : Angka Partisipasi Kasar                | 24. PNF    | : Pendidikan Nonformal              |
| 9. APM      | : Angka Partisipasi Murni                | 25. PAUD   | : Pendidikan Anak Usia Dini         |
| 10. UN      | : Ujian Nasional                         | 26. PKBM   | : Pusat Kegiatan Belajar Masyarakat |
| 11. UNBK    | : Ujian Nasional Berbasis Komputer       | 27. LKP    | : Lembaga Kursus dan Pelatihan      |
| 12. UNKP    | : Ujian Nasional Kertas Dan Pensil       | 28. PNSD   | : Pegawai Negeri Sipil Daerah       |
| 13. OPD     | : Organisasi Perangkat Daerah            |            |                                     |
| 14. ROMBEL  | : Rombongan Belajar                      |            |                                     |
| 15. DAK     | : Dana Alokasi Khusus                    |            |                                     |
| 16. PK      | : Pendidikan Khusus                      |            |                                     |



# Glosarium

## 1. PENDANAAN PENDIDIKAN, menampilkan:

- a. Total alokasi APBD 2019 yaitu jumlah seluruh anggaran pendapatan dan belanja daerah tahun 2019.
- b. Dana Daerah yaitu anggaran pendidikan yang dialokasikan di dinas pendidikan di luar transfer daerah.
- c. Transfer Daerah bidang Pendidikan yaitu bagian dari belanja negara dalam rangka mendanai pelaksanaan desentralisasi fiskal berupa Dana Perimbangan, Dana Otonomi Khusus, dan Dana Penyesuaian di bidang pendidikan.
- d. Anggaran Program Urusan Pendidikan yaitu anggaran pendidikan yang terdapat di Dinas Pendidikan.
- e. Anggaran Nonprogram Urusan Pendidikan yaitu anggaran yang terdapat di Organisasi Perangkat Daerah (OPD) di luar Dinas Pendidikan.
- f. Rincian Dana Transfer Daerah Bidang Pendidikan di kabupaten/kota terdiri atas: DAK Fisik, TPG, Tamsil, TKG, DAU (Gaji GTK PNSD), dan BOP PAUD.
- g. Rincian Dana Transfer Daerah Bidang Pendidikan di provinsi terdiri atas: DAK Fisik, TPG, Tamsil, TKG, DAU (Gaji GTK PNSD), dan BOS.
- h. Alokasi Anggaran Bantuan Pemerintah (bersumber dari APBN) di provinsi, meliputi bantuan untuk SMA, SMK, GTK, dan PK.
- i. Alokasi Anggaran Bantuan Pemerintah (bersumber dari APBN) di kabupaten/kota, meliputi bantuan untuk PAUD-Dikmas, SD, SMP, GTK, dan Kebudayaan.
- j. Grafik perbandingan antara persentase alokasi anggaran program urusan pendidikan dengan transfer daerah dan anggaran program

urusan pendidikan di luar transfer daerah dirumuskan sebagai berikut

Persentase Anggaran Program Urusan Pendidikan:

$$\bullet \text{ Anggaran Program Urusan Pendidikan dengan Transfer Daerah} \\ = \frac{\text{Anggaran Program Urusan Pendidikan}}{\text{Total APBD}} \times 100\%$$

$$\bullet \text{ Anggaran Program Urusan Pendidikan di Luar Transfer Daerah} \\ = \frac{\text{Anggaran Program Urusan Pendidikan} - \text{Transfer Daerah di Luar BOS}}{\text{Total APBD} - \text{Transfer Daerah}} \times 100\%$$

- k. Tabel tren persentase alokasi anggaran merupakan persentase anggaran program urusan pendidikan di luar transfer daerah dari tahun 2016 - 2019.
  - l. Persentase Realisasi Program Indonesia Pintar (PIP) menyajikan data persentase realisasi penerima dan penyerapan anggaran.
- ## 2. DATA PENDIDIKAN DAERAH.
- Menampilkan jumlah satuan pendidikan, ruang kelas, peserta didik dan pendidik per jenjang pendidikan formal dan nonformal. Jumlah pendidik formal yang ditampilkan adalah kategori guru aktif, yaitu guru yang memiliki sekolah induk dan pembelajaran, atau guru yang tidak memiliki sekolah induk namun memiliki pembelajaran dengan jumlah jam mengajar minimal 6 jam.
- ## 3. INDEKS PEMBANGUNAN MANUSIA 2018.
- Indeks Pembangunan Manusia (IPM) mengukur capaian pembangunan manusia berbasis sejumlah komponen dasar kualitas hidup. Sebagai ukuran kualitas hidup, IPM dibangun melalui pendekatan tiga dimensi dasar. Dimensi tersebut mencakup umur panjang dan sehat; pengetahuan, dan kehidupan yang layak. NPD menampilkan pencapaian skor Harapan Lama Sekolah (HLS), Rata-rata Lama Sekolah (RLS), dan perbandingan skor IPM

kabupaten/kota, provinsi, dan nasional selama kurun waktu 2014 – 2018.

- a. Harapan Lama Sekolah didefinisikan sebagai lamanya sekolah (dalam tahun) yang diharapkan akan dirasakan oleh anak pada umur tertentu di masa mendatang.
  - b. Rata-rata Lama Sekolah menunjukkan jenjang pendidikan yang pernah/sedang diduduki oleh seseorang.
4. **ANGKA PARTISIPASI KASAR (APK) DAN ANGKA PARTISIPASI MURNI (APM) 2018/2019.** Menampilkan persentase APK dan APM pada masing-masing jenjang pendidikan sederajat pada tahun pelajaran 2018/ 2019.
  5. **RASIO PENDIDIKAN.** Menampilkan perbandingan jumlah siswa terhadap guru, jumlah siswa terhadap guru PNS, jumlah siswa terhadap rombel, dan rombongan belajar terhadap ruang kelas yang ada untuk setiap jenjang pendidikan.
  6. **KUALIFIKASI GURU.** Menampilkan perbandingan persentase guru yang sudah dan belum memenuhi kualifikasi S1/D4 untuk setiap jenjang pendidikan pada tahun pelajaran 2018/ 2019.
  7. **GURU MENURUT USIA.** Menampilkan jumlah guru PNS dan bukan PNS menurut rentang usia 5 tahunan, disajikan pula jumlah guru PNS yang akan pensiun dalam waktu 5 tahun ke depan.
  8. **GURU TERSERTIFIKASI.** Menampilkan persentase perbandingan guru yang sudah tersertifikasi dan belum. Sertifikat pendidik diberikan kepada guru yang telah memenuhi standar profesional guru.
  9. **SISWA PUTUS SEKOLAH DAN MENGULANG.** Menyajikan data jumlah siswa yang putus sekolah (drop out) dan mengulang per jenjang pendidikan.
  10. **HASIL UJIAN NASIONAL.** Menampilkan rerata hasil Ujian Nasional (UN) pada jenjang SMP, SMA, SMK, Paket B, Paket C IPA dan Paket

C IPS di kabupaten/kota, provinsi, dan nasional tahun pelajaran 2018/ 2019.

11. **PERSENTASE UNBK PER JENJANG.** Menampilkan persentase peserta UNBK dan jumlah peserta yang menggunakan kertas dan pensil (UNKP) pada jenjang SMP, SMA, dan SMK di Kabupaten/ Kota, Provinsi dan Nasional tahun pelajaran 2018/2019.
12. **KONDISI RUANG KELAS.** Menampilkan perbandingan jumlah ruang kelas yang kondisinya baik, rusak ringan, rusak sedang, rusak berat, dan rusak total di setiap jenjang pendidikan pada tahun pelajaran 2018/ 2019.
13. **AKREDITASI PAUD DAN PNF.** Menampilkan persentase satuan Pendidikan Anak Usia Dini (PAUD), Lembaga Kursus dan Pelatihan (LKP) dan Pusat Kegiatan Belajar Masyarakat (PKBM) termasuk Sanggar Kegiatan Belajar (SKB)/Satuan Pendidikan Non Formal sejenis yang memperoleh hasil akreditasi A, B, C, dan belum terakreditasi. Hasil akreditasi B termasuk yang sudah diakreditasi dan lolos memperoleh status Terakreditasi (T) pada tahun 2015. Kategori belum terakreditasi terdiri atas yang belum diakreditasi dan sudah diakreditasi tetapi tidak lolos atau Tidak Terakreditasi (TT).
14. **AKREDITASI SEKOLAH.** Menampilkan persentase sekolah yang memperoleh hasil akreditasi A, B, C, dan belum terakreditasi di setiap jenjang pendidikan. Kategori belum terakreditasi terdiri atas yang belum diakreditasi dan sudah diakreditasi tetapi tidak lolos atau Tidak Terakreditasi (TT).
15. **SKOR PENJAMINAN MUTU PENDIDIKAN (PMP) SEKOLAH.** Menampilkan capaian 8 Standar Nasional Pendidikan (SNP) pada satuan pendidikan dasar dan menengah yang terdiri atas 1) Standar Kompetensi Lulusan, 2) Standar Isi, 3) Standar Proses, 4) Standar Pendidik dan Tenaga Kependidikan, 5) Standar Sarana dan Prasarana, 6) Standar Pengelolaan, 7) Standar Pembiayaan,

dan 8) Standar Penilaian Pendidikan. Angka capaian indikator disajikan pada skala angka 0 – 7 sebagai berikut:

	Menuju SNP Level 1	Menuju SNP Level 2	Menuju SNP Level 3	Menuju SNP Level 4	Sudah SNP
Batas Bawah	0,00	2,05	3,71	5,07	6,67
Batas Atas	2,04	3,70	5,06	6,66	7,00

- 16. PEMETAAN MUTU PAUD DAN PNF.** Menyajikan data terkait pemetaan mutu PAUD dan PNF. Pemetaan mutu meliputi 1) standar kompetensi lulusan (SKL)/Standar Tingkat Pencapaian Perkembangan Anak (STPPA), 2) Standar Isi, 3) Standar Proses, 4) Standar Pendidik dan Tenaga Kependidikan, 5) Standar Sarana dan Prasarana, 6) Standar Pengelolaan, 7) Standar Pembiayaan, dan 8) Standar Penilaian Pendidikan. Persentase yang ditampilkan untuk setiap standar menyatakan nilai ketercapaian lembaga yang telah dipetakan sesuai dengan standar nasional pendidikan.
- 17. DATA KEBUDAYAAN.** Menyajikan data ragam budaya (Cagar Budaya yang didaftarkan ke Direktorat Jenderal Kebudayaan, Desa Adat yang direvitalisasi oleh Direktorat Jenderal Kebudayaan, Museum yang sudah terdaftar di Direktorat Jenderal Kebudayaan, dan Komunitas Budaya yang difasilitasi oleh Direktorat Jenderal Kebudayaan).
- 18. BAHASA DAERAH.** Menyajikan jumlah persebaran bahasa daerah terpetakan hasil pemetaan bahasa daerah dari 2.560 daerah pengamatan.

- 19. INDEKS PEMBANGUNAN KEBUDAYAAN (IPK).** Merupakan suatu instrumen yang disusun bersama antara Kemendikbud, Kementerian PPN/BAPPENAS dan Badan Pusat Statistik (BPS) untuk mengukur capaian pembangunan kebudayaan sesuai dengan amanat UU 5/2017 tentang Pemajuan Kebudayaan. Ada tujuh dimensi pengukuran Capaian Pembangunan Kebudayaan yaitu Dimensi 1 Ekonomi Budaya, Dimensi 2 Pendidikan, Dimensi 3 Ketahanan Sosial Budaya, Dimensi 4 Warisan Budaya, Dimensi 5 Ekspresi Budaya, Dimensi 6 Budaya Literasi dan Dimensi 7 Gender.
- 20. INDEKS PEMERATAAN GURU (IPG) PNS.** Menyajikan data tingkat pemerataan guru PNS Kabupaten/Kota, Provinsi, atau lingkup Nasional. Pemerataan sempurna guru dapat terjadi apabila ketersediaan guru PNS sama dengan kebutuhan guru pada semua sekolah di satu wilayah yang ditunjukkan oleh IPG dengan angka 0. Namun apabila terdapat ketimpangan penugasan yang menyebabkan adanya kekurangan atau kelebihan guru, IPG akan bergerak dari angka 0 menuju angka 1 (satu). Ketidakmerataan sempurna guru dicerminkan oleh IPG dengan angka 1 (satu).





## INDEKS PEMBANGUNAN MANUSIA INDONESIA 2018 71,39

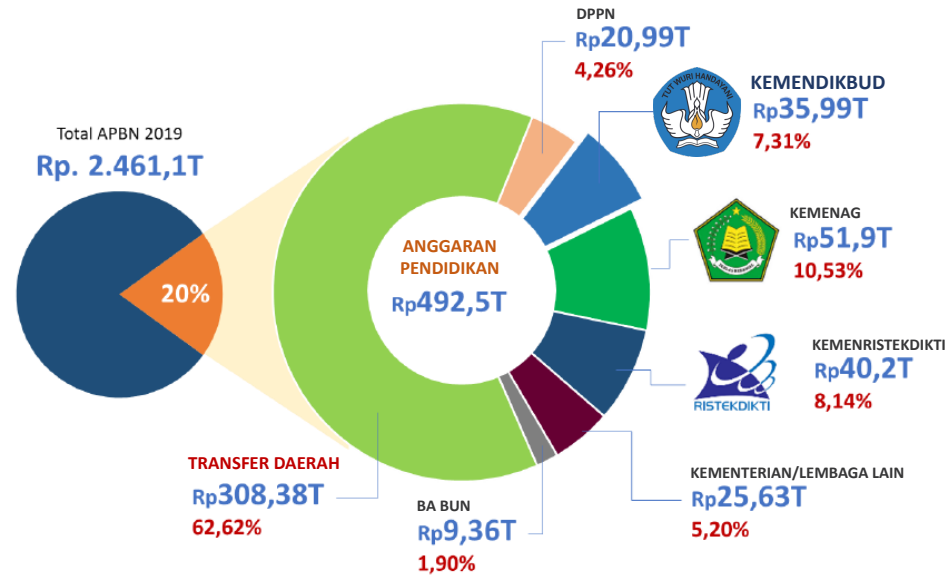
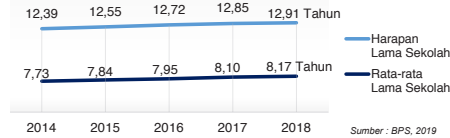

### Tren Alokasi Anggaran Pendidikan

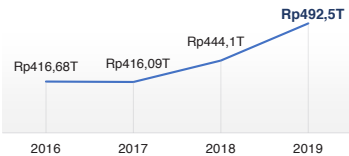

### PROGRAM INDONESIA PINTAR

	SD	SMP	SMA	SMK
Anggaran (dalam jutaan rupiah)	3.166.966	1.961.628	769.293	843.779
Penerima (siswa)	7.832.996	3.099.770	914.285	1.092.856

Sumber: Ditjen. Dikdasmen, Oktober, 2019

### DATA PENDIDIKAN

	Peserta Didik	Pendidik	Ruang Kelas	Satuan Pendidikan	Tendik	Rombel
<b>TOTAL</b>	<b>51.800.158</b>	<b>3.303.336</b>	<b>2.075.026</b>	<b>404.807</b>	<b>2.301.143</b>	<b>548.892</b>
PAUD	6.747.569	569.170	304.624	185.631	449.662	201.757
SD	25.175.681	1.459.307	1.063.335	149.040	1.123.381	113.156
SMP	9.958.841	640.010	358.078	39.964	351.452	118.694
SMA	4.806.306	309.616	163.216	13.797	163.832	58.624
SMK	4.978.503	300.288	165.715	14.148	182.242	54.026
SLB	133.258	24.945	20.058	2.227	30.574	2.635

Sumber: Data verifikasi PDSPK, Juli 2019

### DATA RASIO PENDIDIKAN

#### GURU:SISWA

	SD	SMP	SMA	SMK	SLB
Rasio	1:17	1:16	1:16	1:17	1:5

#### GURU PNS:SISWA

	SD	SMP	SMA	SMK	SLB
Rasio	1:33	1:32	1:32	1:56	1:15

#### ROMBEL:SISWA

	SD	SMP	SMA	SMK	SLB
Rasio	1:22	1:28	1:29	1:27	1:4

#### RUANG KELAS:ROMBEL

	SD	SMP	SMA	SMK	SLB
Rasio	1:1,1	1:1	1:1	1:1,1	1:1,5

Sumber: Data verifikasi PDSPK, Juli 2019

### APK DAN APM 2018/2019 (persentase)

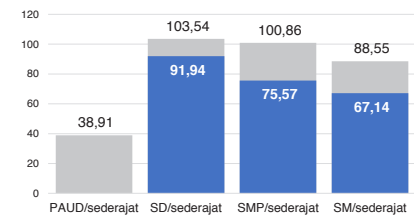

Sumber: Data verifikasi PDSPK, Juli 2019

### SISWA PUTUS SEKOLAH DAN MENGULANG

	SD	SMP	SMA	SMK
PUTUS SEKOLAH	33.268	28.651	19.953	25.357
MENGULANG	342.287	35.230	12.296	19.187

Sumber: Data verifikasi PDSPK, Juli 2019

### KUALIFIKASI PENDIDIK

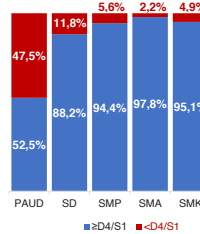

Sumber: Data verifikasi PDSPK, Juli 2019

### PENDIDIK TERSERTIFIKASI

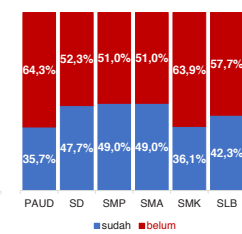

Sumber: Ditjen. GTK, November 2019

## INDONESIA

### KONDISI RUANG KELAS

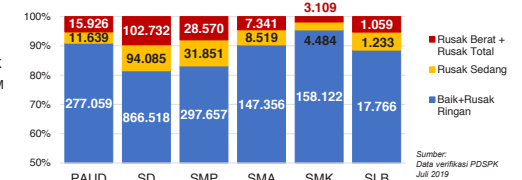

Sumber: Data verifikasi PDSPK, Juli 2019

### INDEKS PEMERATAAN GURU PNS

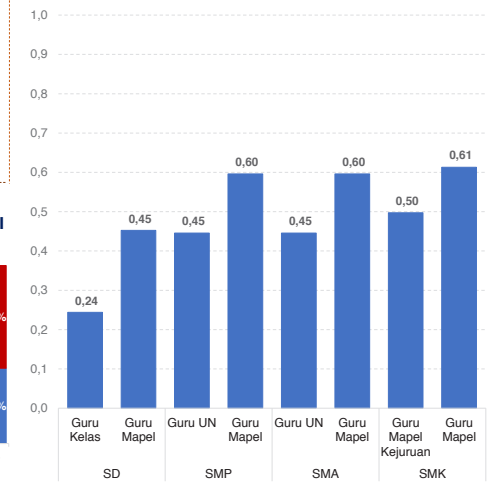

Sumber: Ditjen. GTK, November 2019

\*Semakin mendekati 0 maka semakin merata

### GURU MENURUT USIA

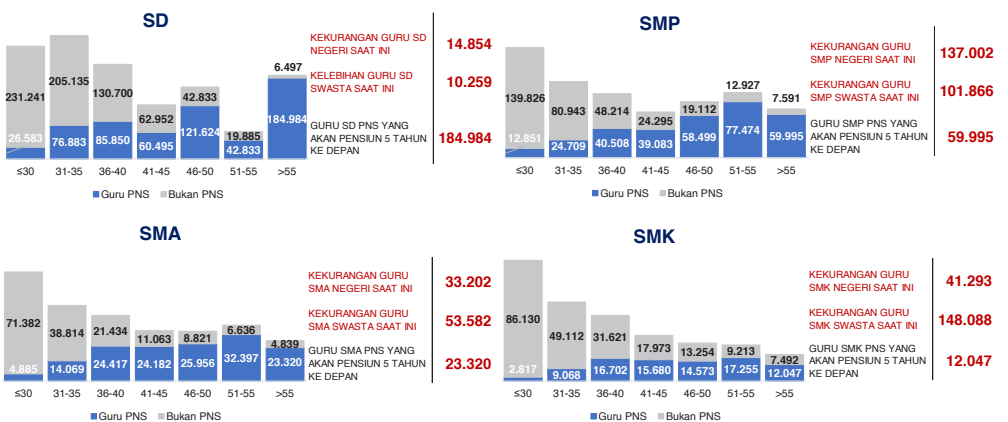

Sumber: Data Verifikasi PDSPK dan Ditjen GTK, November 2019

AKREDITASI SEKOLAH

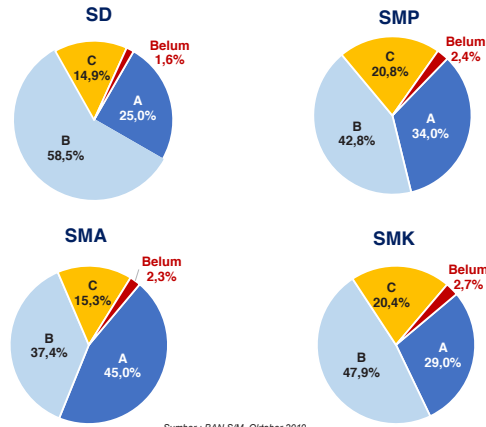

AKREDITASI PAUD DAN PNF

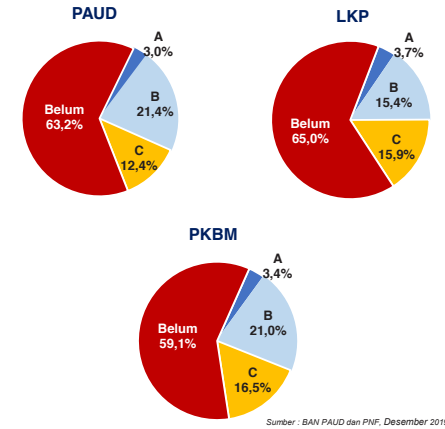

SKOR PMP SEKOLAH 2018

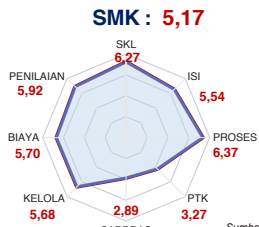
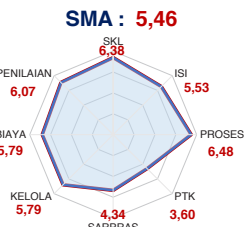
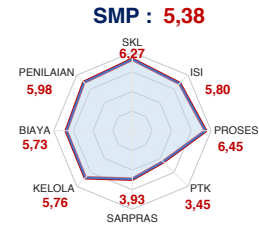
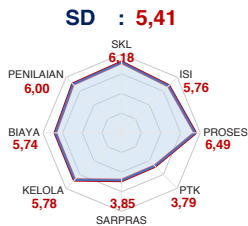

PEMETAAN MUTU PAUD DAN PNF

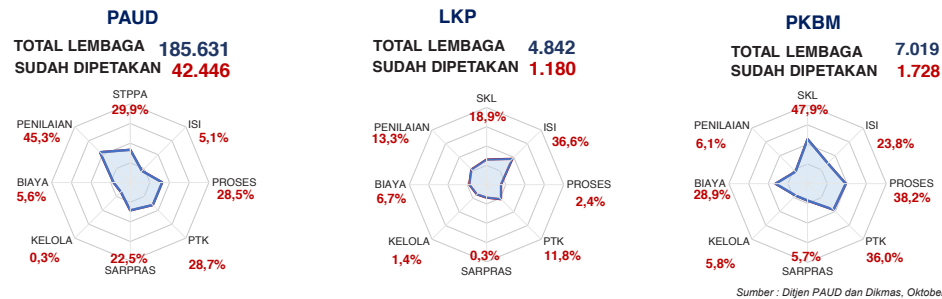

HASIL UJIAN NASIONAL

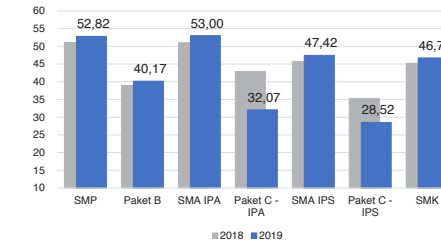

PELAKSANAAN UNBK

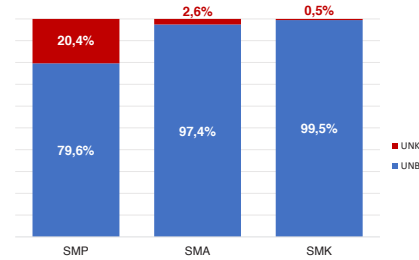

**BAHASA DAERAH 668** Sumber: Badan Bahasa dan Perbukuan, Oktober 2019

DATA KEBUDAYAAN

JENIS	JUMLAH
Cagar Budaya	46.437
Desa Adat	72
Museum	438
Komunitas Budaya	240

KETERANGAN DIMENSI INDEKS PEMBANGUNAN KEBUDAYAAN 2018

- Dimensi 1 | Ekonomi Budaya
- Dimensi 2 | Pendidikan
- Dimensi 3 | Ketahanan Sosial Budaya
- Dimensi 4 | Warisan Budaya
- Dimensi 5 | Ekspresi Budaya
- Dimensi 6 | Budaya Literasi
- Dimensi 7 | Gender

INDEKS PEMBANGUNAN KEBUDAYAAN 2018

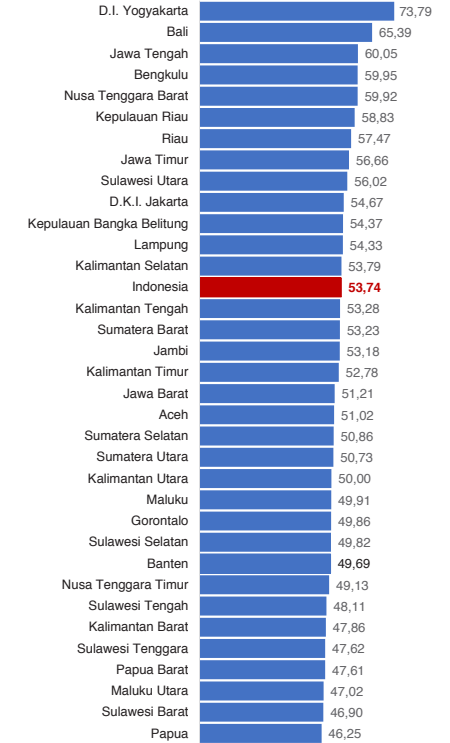

DIMENSI INDEKS PEMBANGUNAN KEBUDAYAAN 2018

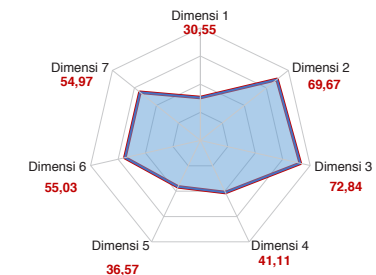

Sumber: Ditjen, Kebudayaan, November 2019

Diterbitkan oleh Kementerian Pendidikan dan Kebudayaan  
Jalan Jenderal Sudirman, Senayan, Jakarta 10270, Telepon 021-5711144  
Desember 2019

# NERACA PENDIDIKAN DAERAH 2019



## PROVINSI KEPULAUAN RIAU

IPM 2018: Prov. 74,84 Nas. 71,39

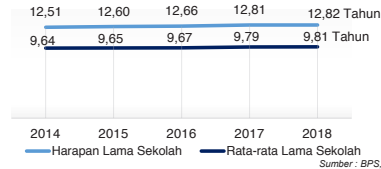

### PENDANAAN PENDIDIKAN

APBD 2019: Rp3.659,56 M

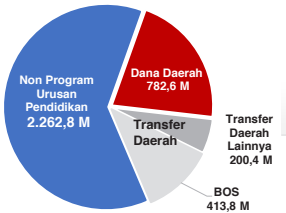

Tren Alokasi Anggaran Program Urusan Pendidikan di Luar Transfer Daerah (APBD Murni)

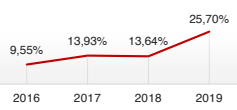

Sumber: Kemendagri, November 2019

### Rincian Dana Transfer Daerah Bidang Pendidikan

DAK Fisik	32,83 M
TPG	63,98 M
Tamsil	1,59 M
Tunjangan Khusus Guru	1,09 M
DAU (Gaji GTK PNSD)	100,96 M
BOS	413,79 M

### Alokasi Anggaran Bantuan Pemerintah (APBN)

SMA	0,00 M
SMK	8,36 M
PK	8,26 M
GTK	0,00 M
Total	16,62 M

Sumber: Kemendikbud, Oktober 2019

### ANGGARAN PROGRAM URUSAN PENDIDIKAN (DINAS PENDIDIKAN)

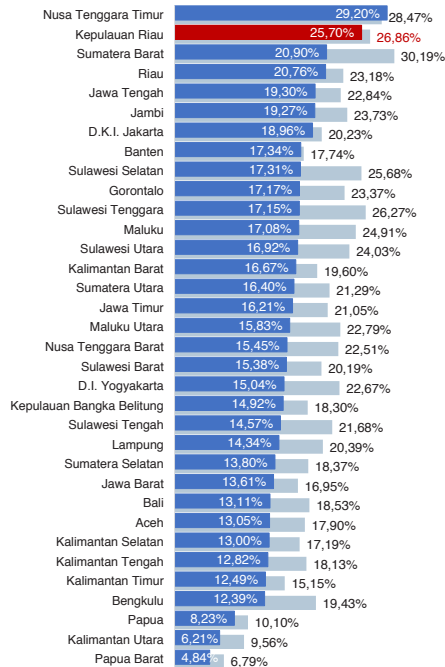

■ Alokasi Anggaran Program Urusan Pendidikan di Luar Transfer Daerah (APBD Murni)  
 ■ Alokasi Anggaran Program Urusan Pendidikan dengan Transfer Daerah  
 Sumber: Kemendagri, November 2019

### DATA PENDIDIKAN DAERAH

SATUAN PENDIDIKAN	2.748	PENDIDIK	27.376
PAUD	1.168	PAUD	3.600
SD	949	SD	12.976
SMP	364	SMP	5.335
SMA	141	SMA	3.020
SMK	109	SMK	2.222
SLB	17	SLB	223

PESERTA DIDIK 431.965 RUANG KELAS 16.175

PAUD	39.672	PAUD	2.118
SD	227.873	SD	8.195
SMP	89.580	SMP	2.950
SMA	43.406	SMA	1.514
SMK	30.148	SMK	1.204
SLB	1.286	SLB	194

TENDIK 5.224 ROMBEL 18.567

PAUD	1.483	PAUD	3.108
SD	1.540	SD	9.536
SMP	1.066	SMP	2.949
SMA	649	SMA	1.486
SMK	460	SMK	1.221
SLB	26	SLB	267

Sumber: Data verifikasi PDSPK, Juli 2019

### DATA RASIO PENDIDIKAN

GURU:SISWA					GURU PNS:SISWA				
SD	SMP	SMA	SMK	SLB	SD	SMP	SMA	SMK	SLB
1:18	1:17	1:14	1:14	1:6	1:43	1:37	1:32	1:51	1:31

ROMBEL:SISWA					RUANG KELAS:ROMBEL				
SD	SMP	SMA	SMK	SLB	SD	SMP	SMA	SMK	SLB
1:24	1:30	1:29	1:25	1:5	1:1,2	1:1	1:1	1:1	1:1,4

Sumber: Data verifikasi PDSPK, Juli 2019

### PROGRAM INDONESIA PINTAR

	SD	SMP	SMA	SMK
Anggaran (dalam jutaan rupiah)	16.219	16.548	5.502	3.476
Penerima (juta)	40.206	24.929	6.438	4.471

Sumber: Dijen, Dikdasmen, Oktober, 2019

### APK DAN APM 2018/2019 (persentase)

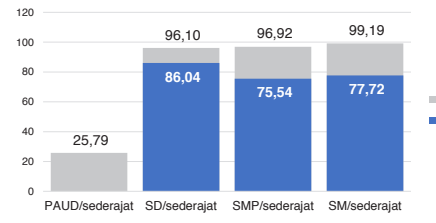

Sumber: Data verifikasi PDSPK, Juli 2019

### SISWA PUTUS SEKOLAH DAN MENGULANG

	SD	SMP	SMA	SMK
PUTUS SEKOLAH	118	41	34	45
MENGULANG	2.520	412	141	173

Sumber: Data verifikasi PDSPK, Juli 2019

### KUALIFIKASI PENDIDIK

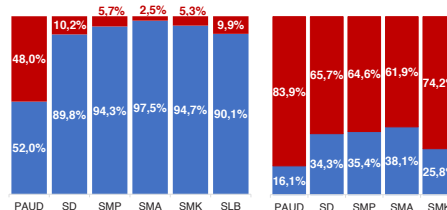

Sumber: Data verifikasi PDSPK, Juli 2019

### PENDIDIK TERSERTIFIKASI

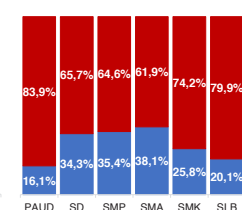

Sumber: Dijen, GTK, November 2019

### GURU MENURUT USIA

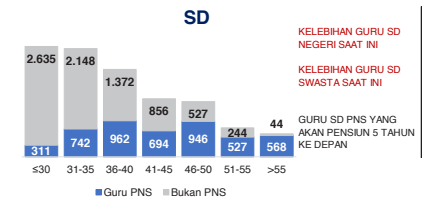

KELEBIHAN GURU SD NEGERI SAAT INI

KELEBIHAN GURU SD SWASTA SAAT INI

GURU SD PNS YANG AKAN PENSILN 5 TAHUN KE DEPAN

### SMA

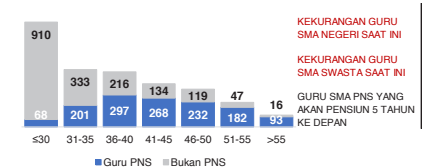

KEKURANGAN GURU SMA NEGERI SAAT INI

KEKURANGAN GURU SMA SWASTA SAAT INI

GURU SMA PNS YANG AKAN PENSILN 5 TAHUN KE DEPAN

## PROV. KEPULAUAN RIAU

2

### KONDISI RUANG KELAS

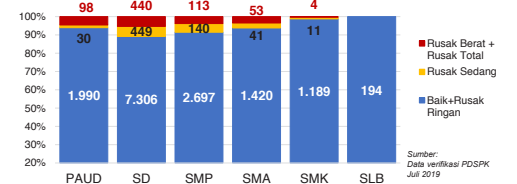

Sumber: Data verifikasi PDSPK, Juli 2019

### INDEKS PEMERATAAN GURU PNS

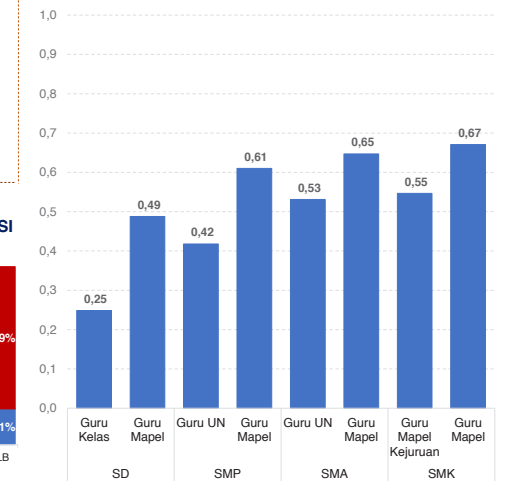

\*Semakin mendekati 0 maka semakin merata

Sumber: Dijen, GTK, November 2019

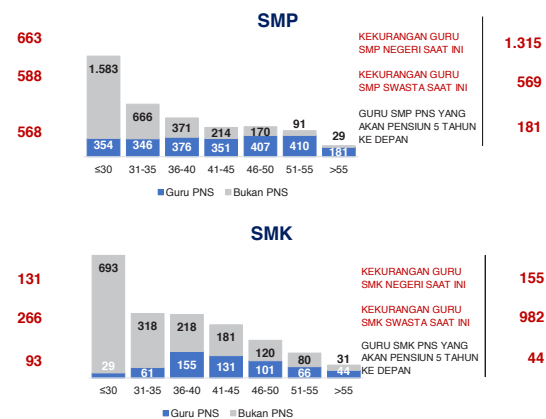

### SMP

KEKURANGAN GURU SMP NEGERI SAAT INI 1.315

KEKURANGAN GURU SMP SWASTA SAAT INI 569

GURU SMP PNS YANG AKAN PENSILN 5 TAHUN KE DEPAN 181

### SMK

KEKURANGAN GURU SMK NEGERI SAAT INI 155

KEKURANGAN GURU SMK SWASTA SAAT INI 982

GURU SMK PNS YANG AKAN PENSILN 5 TAHUN KE DEPAN 44

Sumber: Data Verifikasi PDSPK dan Dijen, GTK, November 2019



AKREDITASI SEKOLAH

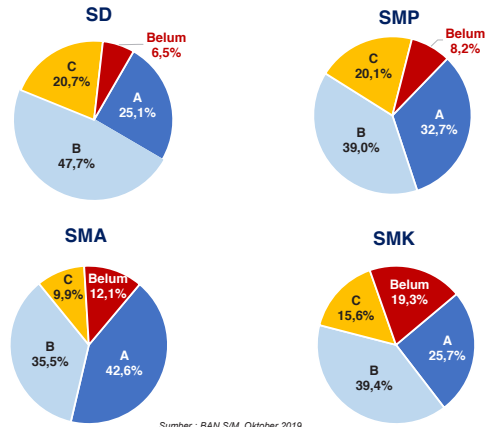

AKREDITASI PAUD DAN PNF

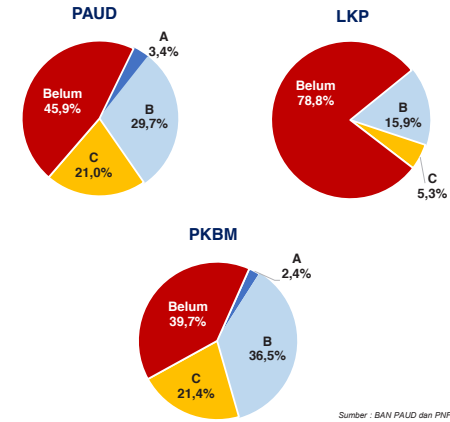

SKOR PMP SEKOLAH 2018



PEMETAAN MUTU PAUD DAN PNF

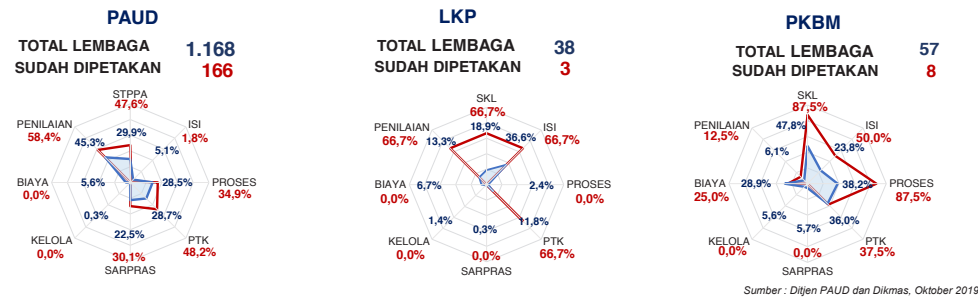

HASIL UJIAN NASIONAL

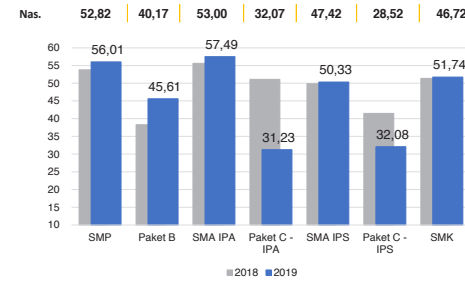

PELAKSANAAN UNBK

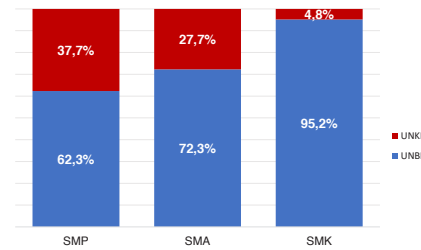

BAHASA DAERAH

2

Sumber : Badan Bahasa dan Perbukuan, Oktober 2019

DATA KEBUDAYAAN

JENIS	JUMLAH
Cagar Budaya	367
Desa Adat	0
Museum	5
Komunitas Budaya	8

KETERANGAN DIMENSI INDEKS PEMBANGUNAN KEBUDAYAAN 2018



- Dimensi 1 | Ekonomi Budaya
- Dimensi 2 | Pendidikan
- Dimensi 3 | Ketahanan Sosial Budaya
- Dimensi 4 | Warisan Budaya
- Dimensi 5 | Ekspresi Budaya
- Dimensi 6 | Budaya Literasi
- Dimensi 7 | Gender

INDEKS PEMBANGUNAN KEBUDAYAAN 2018

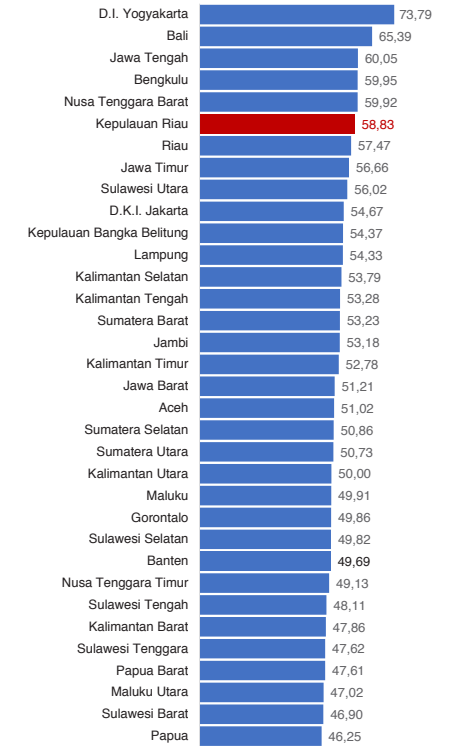

DIMENSI INDEKS PEMBANGUNAN KEBUDAYAAN 2018

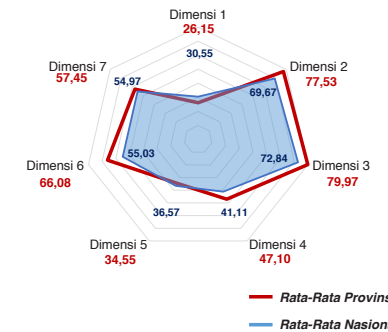

Diterbitkan oleh Kementerian Pendidikan dan Kebudayaan  
Jalan Jenderal Sudirman, Senayan, Jakarta 10270, Telepon 021-5711144  
Desember 2019

# NERACA PENDIDIKAN DAERAH 2019



## KAB. BINTAN KEPULAUAN RIAU

IPM 2018: Kab. **73,41** | Prov. **74,84** | Nas. **71,39**

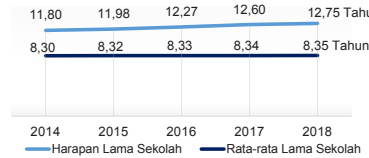

### PENDANAAN PENDIDIKAN

APBD 2019: Rp1.256,01 M

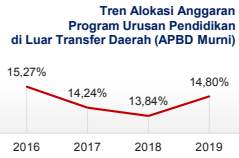
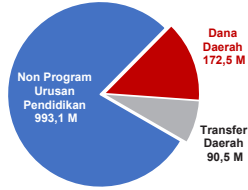

Sumber: Kemendagri, November 2019

### Rincian Dana Transfer Daerah Bidang Pendidikan

DAK Fiskal	12,21 M
TPG	34,85 M
Tamsil	0,88 M
Tunjangan Khusus Guru	1,11 M
DAU (Caji GTK PNSD)	38,45 M
BOP PAUD	2,95 M

### Alokasi Anggaran Bantuan Pemerintah (APBN)

PAUD-DIKMAS	0,57 M
SD	1,68 M
SMP	0,00 M
GTK	0,18 M
Kebudayaan	0,00 M
Total	2,43 M

Sumber: Kemendikbud, Oktober 2019

### ANGGARAN PROGRAM URUSAN PENDIDIKAN (DINAS PENDIDIKAN)

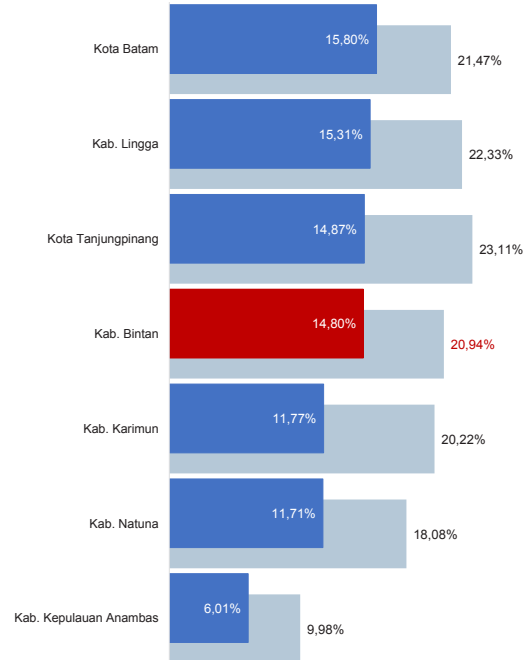

■ Alokasi Anggaran Program Urusan Pendidikan di Luar Transfer Daerah (APBD Murni)  
■ Alokasi Anggaran Program Urusan Pendidikan dengan Transfer Daerah

Sumber: Kemendagri, November 2019

### DATA PENDIDIKAN DAERAH

SATUAN PENDIDIKAN	312	PENDIDIK	2.620
PAUD	155	PAUD	405
SD	101	SD	1.202
SMP	32	SMP	485
SMA	13	SMA	331
SMK	8	SMK	178
SLB	3	SLB	19

PESERTA DIDIK	36.811	RUANG KELAS	1.539
PAUD	4.711	PAUD	264
SD	18.820	SD	802
SMP	7.335	SMP	267
SMA	3.788	SMA	122
SMK	2.060	SMK	73
SLB	97	SLB	11

TENDIK	450	ROMBEL	1.841
PAUD	145	PAUD	403
SD	124	SD	917
SMP	95	SMP	266
SMA	58	SMA	132
SMK	26	SMK	77
SLB	2	SLB	46

Sumber: Data verifikasi PDSPK, Juli 2019

### DATA RASIO PENDIDIKAN

GURU:SISWA					GURU PNS:SISWA				
SD	SMP	SMA	SMK	SLB	SD	SMP	SMA	SMK	SLB
1:16	1:15	1:11	1:12	1:5	1:25	1:21	1:24	1:37	1:16

ROMBEL:SISWA					RUANG KELAS:ROMBEL				
SD	SMP	SMA	SMK	SLB	SD	SMP	SMA	SMK	SLB
1:21	1:28	1:29	1:27	1:2	1:1,1	1:1	1:1,1	1:1,1	1:4,2

Sumber: Data verifikasi PDSPK, Juli 2019

### PROGRAM INDONESIA PINTAR

	SD	SMP	SMA	SMK
Anggaran (dalam jutaan rupiah)	1.559	1.568	609	264
Penerima (siswa)	3.830	2.325	713	347

Sumber: Dijen. Dikdasmen, Oktober, 2019

### APK DAN APM 2018/2019 (persentase)

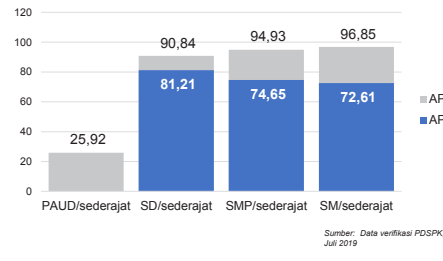

Sumber: Data verifikasi PDSPK, Juli 2019

### SISWA PUTUS SEKOLAH DAN MENGULANG

	SD	SMP	SMA	SMK
PUTUS SEKOLAH	3	1	1	1
MENGULANG	295	37	12	8

Sumber: Data verifikasi PDSPK, Juli 2019

### KUALIFIKASI PENDIDIK

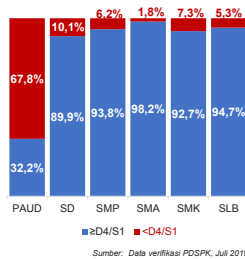

Sumber: Data verifikasi PDSPK, Juli 2019

### PENDIDIK TERSERTIFIKASI

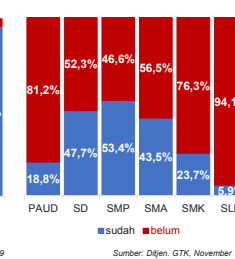

Sumber: Dijen. GTK, November 2019

### GURU MENURUT USIA

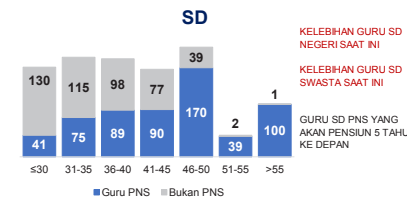

KELEBIHAN GURU SD NEGERI SAAT INI 97  
KELEBIHAN GURU SD SWASTA SAAT INI 22  
GURU SD PNS YANG AKAN PENSUN 5 TAHUN KE DEPAN 100

### SMA

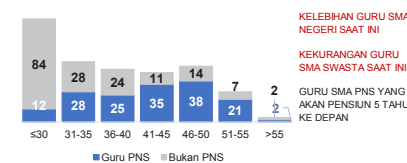

KELEBIHAN GURU SMA NEGERI SAAT INI 20  
KEKURANGAN GURU SMA SWASTA SAAT INI 3  
GURU SMA PNS YANG AKAN PENSUN 5 TAHUN KE DEPAN 2

## KAB. BINTAN

### KONDISI RUANG KELAS

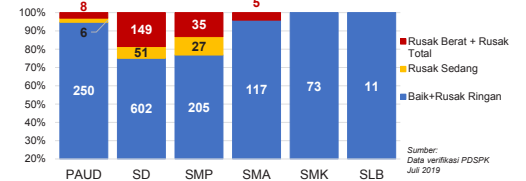

Sumber: Data verifikasi PDSPK, Juli 2019

### INDEKS PEMERATAAN GURU PNS

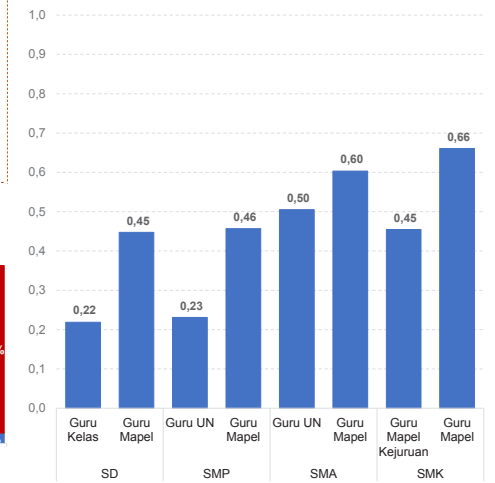

\*Semakin mendekati 0 maka semakin merata

Sumber: Dijen. GTK, November 2019

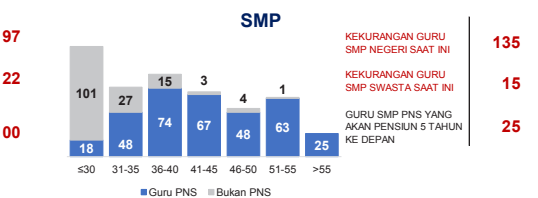

KEKURANGAN GURU SMP NEGERI SAAT INI 97  
KEKURANGAN GURU SMP SWASTA SAAT INI 15  
GURU SMP PNS YANG AKAN PENSUN 5 TAHUN KE DEPAN 25

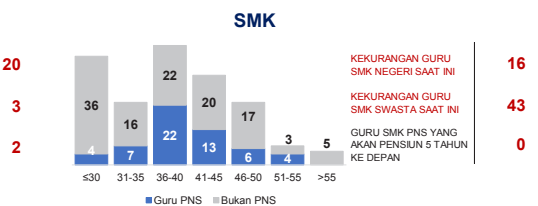

KEKURANGAN GURU SMK NEGERI SAAT INI 16  
KEKURANGAN GURU SMK SWASTA SAAT INI 43  
GURU SMK PNS YANG AKAN PENSUN 5 TAHUN KE DEPAN 0

Sumber: Data Verifikasi PDSPK dan Dijen. GTK, November 2019

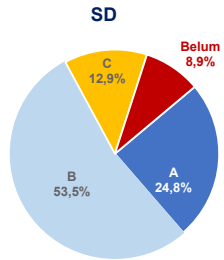

AKREDITASI SEKOLAH

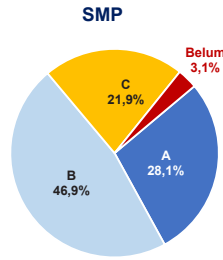

SMA

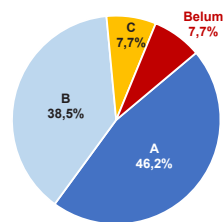

SMK

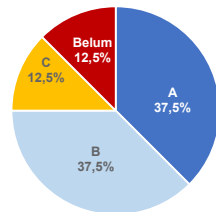

Sumber: BAN S/M, Oktober 2019

AKREDITASI PAUD DAN PNF

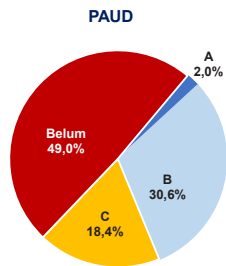

LKP

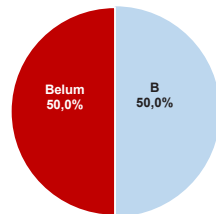

PKBM

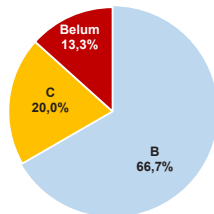

Sumber: BAN PAUD dan PNF, Desember 2019

HASIL UJIAN NASIONAL

Nas.	52,82	40,17	53,00	32,07	47,42	28,52	46,72
Prov:	56,01	45,61	57,49	31,23	50,33	32,08	51,74

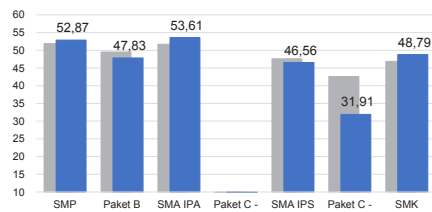

■ 2018 ■ 2019

PELAKSANAAN UNBK

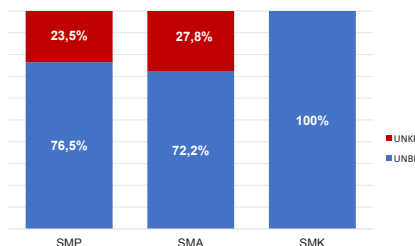

Sumber: PUSPENDIK, September 2019

SKOR PMP SEKOLAH 2018

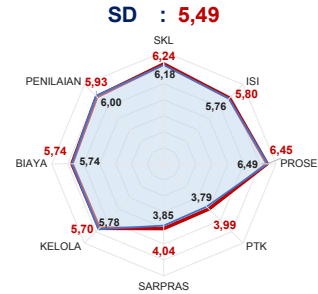

SMP : 5,47

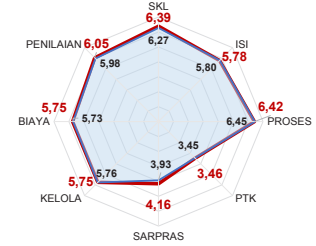

SMA : 5,51

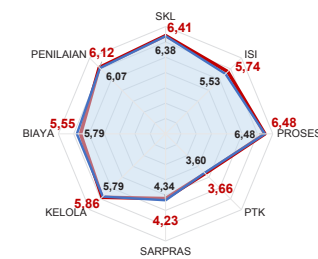

SMK : 5,25

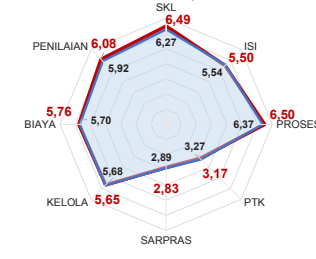

— Rata-Rata Kab./Kota — Rata-Rata Nasional

Sumber: Ditjen, Dikdasmen, Oktober 2019

PEMETAAN MUTU PAUD DAN PNF

PAUD  
TOTAL LEMBAGA 155  
SUDAH DIPETAKAN 27

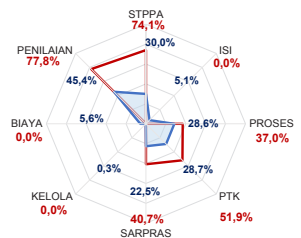

LKP  
TOTAL LEMBAGA 0  
SUDAH DIPETAKAN 0

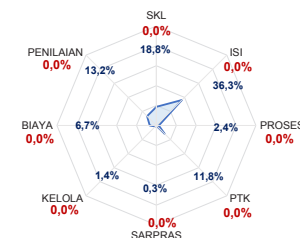

PKBM  
TOTAL LEMBAGA 9  
SUDAH DIPETAKAN 2

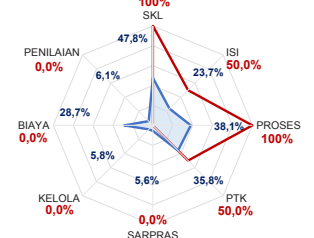

— Rata-Rata Kab./Kota — Rata-Rata Nasional

Sumber: Ditjen, PAUD dan Dikmas, Oktober 2019

KEBUDAYAAN

JENIS	JUMLAH
Cagar Budaya	14
Desa Adat	0
Museum	1
Komunitas Budaya	0

Sumber: Ditjen, Kebudayaan, November 2019

BAHASA DAERAH 1

Sumber: Badan Bahasa dan Perbukuan, Oktober 2019

Diterbitkan oleh Kementerian Pendidikan dan Kebudayaan  
Jalan Jenderal Sudirman, Senayan, Jakarta 10270, Telepon 021-5711144  
Desember 2019



# NERACA PENDIDIKAN DAERAH 2019



## KAB. KARIMUN KEPULAUAN RIAU

IPM 2018: Kab. **70,56** | Prov. **74,84** | Nas. **71,39**

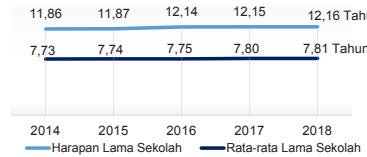

### PENDANAAN PENDIDIKAN

APBD 2019: Rp1.556,57 M

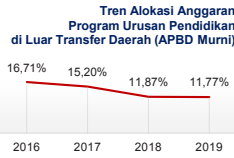
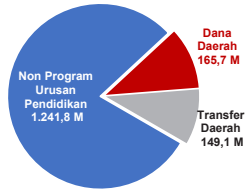

Sumber: Kemendagri, November 2019

### Rincian Dana Transfer Daerah Bidang Pendidikan

DAK Fisik	12,85 M
TPG	46,84 M
Tamsil	0,90 M
Tunjangan Khusus Guru	6,88 M
DAU (Caji GTK PNSD)	76,45 M
BOP PAUD	5,22 M

### Alokasi Anggaran Bantuan Pemerintah (APBN)

PAUD-DIKMAS	0,59 M
SD	1,69 M
SMP	0,00 M
GTK	0,36 M
Kebudayaan	0,56 M
Total	3,20 M

Sumber: Kemendikbud, Oktober 2019

### ANGGARAN PROGRAM URUSAN PENDIDIKAN (DINAS PENDIDIKAN)

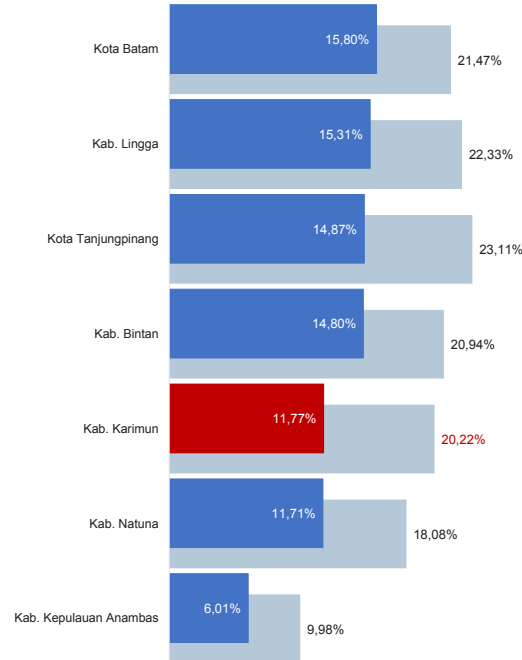

■ Alokasi Anggaran Program Urusan Pendidikan di Luar Transfer Daerah (APBD Murni)  
■ Alokasi Anggaran Program Urusan Pendidikan dengan Transfer Daerah

Sumber: Kemendagri, November 2019

### DATA PENDIDIKAN DAERAH

SATUAN PENDIDIKAN	376	PENDIDIK	3.939
PAUD	157	PAUD	488
SD	138	SD	1.925
SMP	50	SMP	778
SMA	17	SMA	447
SMK	10	SMK	244
SLB	4	SLB	57

PESERTA DIDIK	53.939	RUANG KELAS	2.197
PAUD	5.739	PAUD	254
SD	27.213	SD	1.098
SMP	10.832	SMP	425
SMA	6.725	SMA	230
SMK	3.137	SMK	129
SLB	293	SLB	61

TENDIK	1.283	ROMBEL	2.582
PAUD	260	PAUD	456
SD	478	SD	1.310
SMP	290	SMP	397
SMA	158	SMA	228
SMK	93	SMK	119
SLB	4	SLB	72

Sumber: Data verifikasi PDSPK, Juli 2019

### DATA RASIO PENDIDIKAN

GURU:SISWA					GURU PNS:SISWA				
SD	SMP	SMA	SMK	SLB	SD	SMP	SMA	SMK	SLB
1:14	1:14	1:15	1:13	1:5	1:28	1:28	1:30	1:43	1:73

ROMBEL:SISWA					RUANG KELAS:ROMBEL				
SD	SMP	SMA	SMK	SLB	SD	SMP	SMA	SMK	SLB
1:21	1:27	1:29	1:26	1:4	1:12	1:09	1:1	1:09	1:12

Sumber: Data verifikasi PDSPK, Juli 2019

### PROGRAM INDONESIA PINTAR

	SD	SMP	SMA	SMK
Anggaran (dalam jutaan rupiah)	1.650	2.186	997	352
Penerima (dalam jutaan rupiah)	4.123	3.269	1.140	451

Sumber: Ditjen. Dikdasmen, Oktober 2019

### APK DAN APM 2018/2019 (persentase)

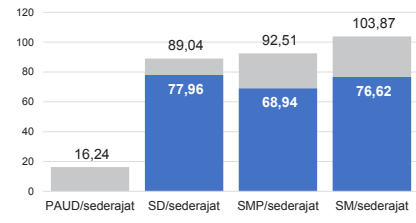

Sumber: Data verifikasi PDSPK, Juli 2019

### SISWA PUTUS SEKOLAH DAN MENGULANG

	SD	SMP	SMA	SMK
PUTUS SEKOLAH	19	4	8	3
MENGULANG	366	57	19	23

Sumber: Data verifikasi PDSPK, Juli 2019

### KUALIFIKASI PENDIDIK

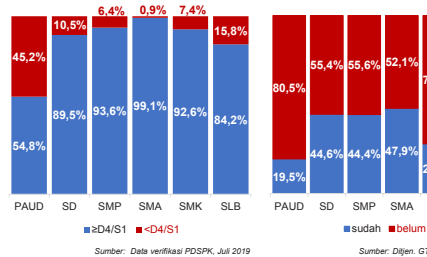

Sumber: Data verifikasi PDSPK, Juli 2019

### PENDIDIK TERSERTIFIKASI

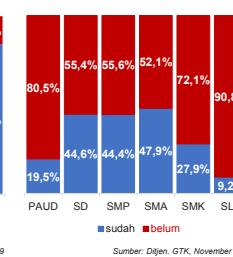

Sumber: Ditjen. GTK, November 2019

### GURU MENURUT USIA

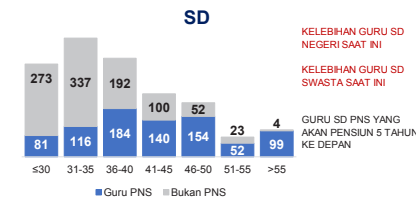

KELEBIHAN GURU SD NEGERI SAAT INI 223

KELEBIHAN GURU SD SWASTA SAAT INI 46

GURU SD PNS YANG AKAN PENSUN 5 TAHUN KE DEPAN 99

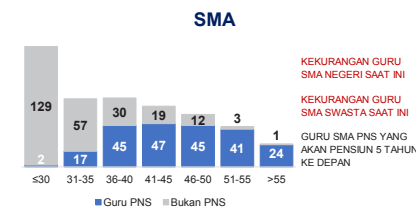

KEKURANGAN GURU SMA NEGERI SAAT INI 55

KEKURANGAN GURU SMA SWASTA SAAT INI 21

GURU SMA PNS YANG AKAN PENSUN 5 TAHUN KE DEPAN 24

## KAB. KARIMUN

2

### KONDISI RUANG KELAS

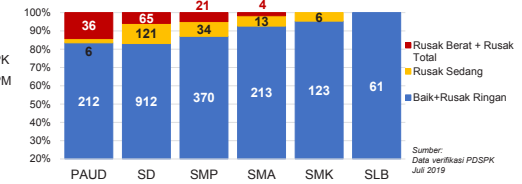

Sumber: Data verifikasi PDSPK, Juli 2019

### INDEKS PEMERATAAN GURU PNS

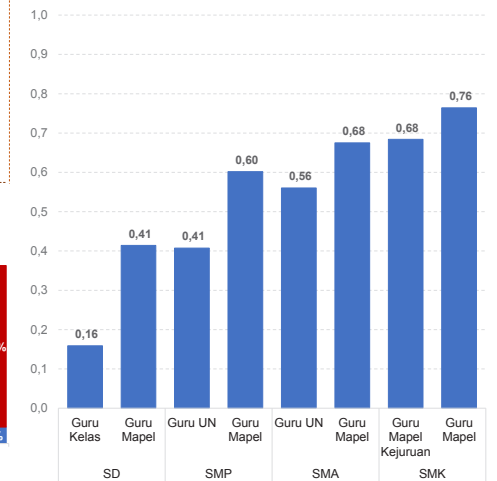

\*Semakin mendekati 0 maka semakin merata

Sumber: Ditjen. GTK, November 2019

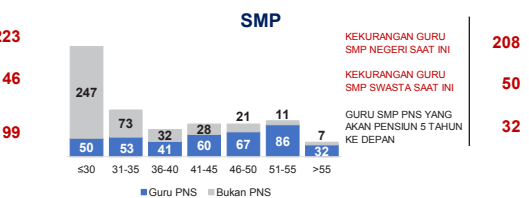

KEKURANGAN GURU SMP NEGERI SAAT INI 208

KEKURANGAN GURU SMP SWASTA SAAT INI 50

GURU SMP PNS YANG AKAN PENSUN 5 TAHUN KE DEPAN 32

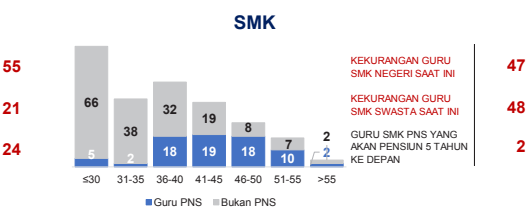

KEKURANGAN GURU SMK NEGERI SAAT INI 47

KEKURANGAN GURU SMK SWASTA SAAT INI 48

GURU SMK PNS YANG AKAN PENSUN 5 TAHUN KE DEPAN 2

Sumber: Data Verifikasi PDSPK dan Ditjen. GTK, November 2019

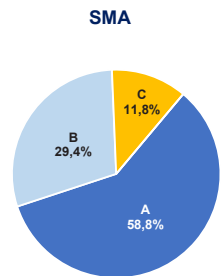
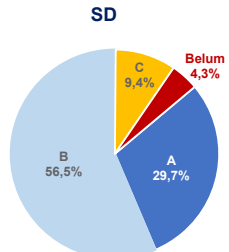

**AKREDITASI SEKOLAH**

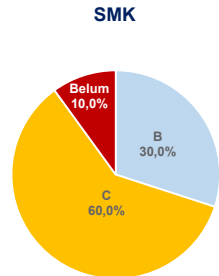
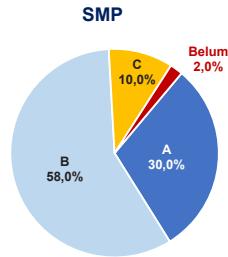

Sumber: BAN S/M, Oktober 2019

**AKREDITASI PAUD DAN PNF**

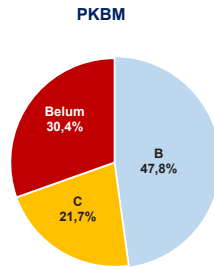
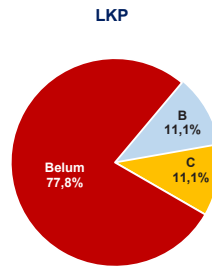
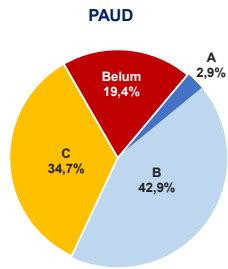

Sumber: BAN PAUD dan PNF, Desember 2019

**HASIL UJIAN NASIONAL**

Nas.	52,82	40,17	53,00	32,07	47,42	28,52	46,72
Prov.	56,01	45,61	57,49	31,23	50,33	32,08	51,74

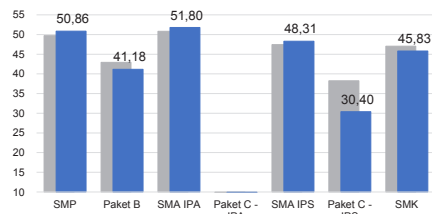

■ 2018 ■ 2019

**PELAKSANAAN UNBK**

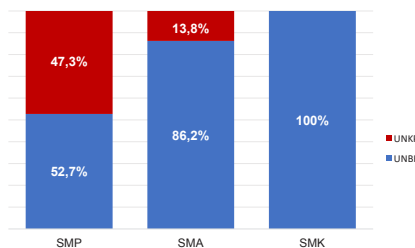

Sumber: PUSPENDIK, September 2019

**SKOR PMP SEKOLAH 2018**

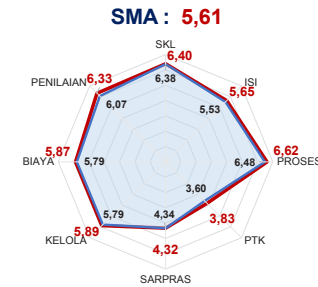
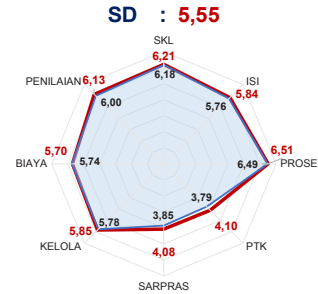

— Rata-Rata Kab./Kota — Rata-Rata Nasional

Sumber: Ditjen, Dikdasmen, Oktober 2019

**PEMETAAN MUTU PAUD DAN PNF**

**PAUD**  
TOTAL LEMBAGA 157  
SUDAH DIPETAKAN 20

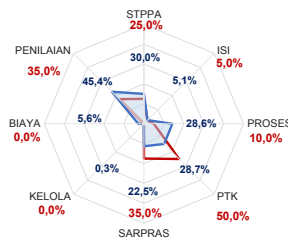

**LKP**  
TOTAL LEMBAGA 13  
SUDAH DIPETAKAN 1

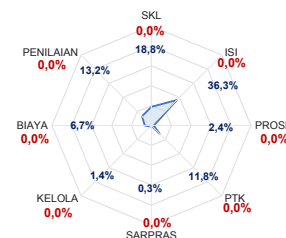

— Rata-Rata Kab./Kota — Rata-Rata Nasional

**PKBM**  
TOTAL LEMBAGA 10  
SUDAH DIPETAKAN 0

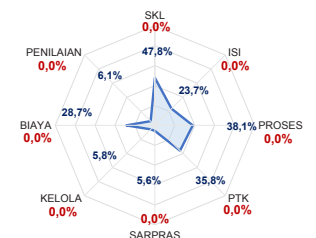

Sumber: Ditjen, PAUD dan Dikmas, Oktober 2019

**KEBUDAYAAN**

JENIS	JUMLAH
Cagar Budaya	18
Desa Adat	0
Museum	0
Komunitas Budaya	6

Sumber: Ditjen, Kebudayaan, November 2019

**BAHASA DAERAH 2**

Sumber: Badan Bahasa dan Perbukuan, Oktober 2019

Diterbitkan oleh Kementerian Pendidikan dan Kebudayaan  
Jalan Jenderal Sudirman, Senayan, Jakarta 10270, Telepon 021-5711144  
Desember 2019

# NERACA PENDIDIKAN DAERAH 2019



## KAB. NATUNA KEPULAUAN RIAU

IPM 2018: Kab. 72,10 | Prov. 74,84 | Nas. 71,39

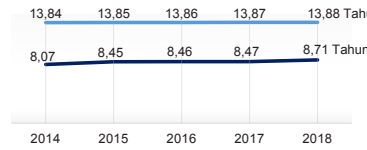

### PENDANAAN PENDIDIKAN

APBD 2019: Rp1.270,20 M

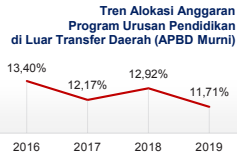
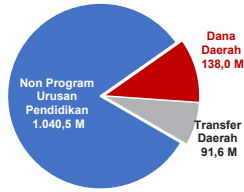

### Rincian Dana Transfer Daerah Bidang Pendidikan

DAK Fiskal	19,99 M
TPG	19,38 M
Tamsil	0,92 M
Tunjangan Khusus Guru	1,52 M
DAU (Caji GTK PNSD)	47,46 M
BOP PAUD	2,38 M

### Alokasi Anggaran Bantuan Pemerintah (APBN)

PAUD-DIKMAS	0,56 M
SD	1,14 M
SMP	0,00 M
GTK	0,23 M
Kebudayaan	0,00 M
Total	1,93 M

### ANGGARAN PROGRAM URUSAN PENDIDIKAN (DINAS PENDIDIKAN)

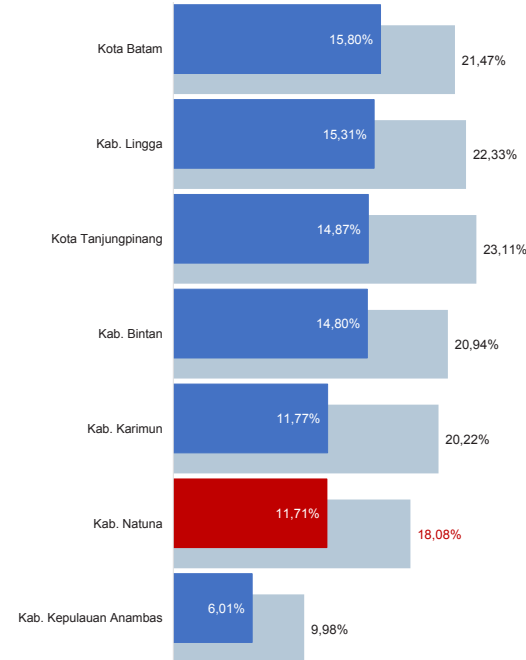

■ Alokasi Anggaran Program Urusan Pendidikan di Luar Transfer Daerah (APBD Murni)  
■ Alokasi Anggaran Program Urusan Pendidikan dengan Transfer Daerah

Sumber: Kemendagri, November 2019

### DATA PENDIDIKAN DAERAH

SATUAN PENDIDIKAN	256	PENDIDIK	2.140
PAUD	126	PAUD	446
SD	81	SD	884
SMP	26	SMP	388
SMA	15	SMA	320
SMK	7	SMK	97
SLB	1	SLB	5

PESERTA DIDIK	19.425	RUANG KELAS	1.110
PAUD	3.585	PAUD	192
SD	9.130	SD	546
SMP	3.359	SMP	185
SMA	2.893	SMA	132
SMK	432	SMK	52
SLB	26	SLB	3

TENDIK	619	ROMBEL	1.130
PAUD	179	PAUD	263
SD	150	SD	554
SMP	134	SMP	143
SMA	106	SMA	123
SMK	49	SMK	38
SLB	1	SLB	9

### DATA RASIO PENDIDIKAN

GURU:SISWA					GURU PNS:SISWA				
SD	SMP	SMA	SMK	SLB	SD	SMP	SMA	SMK	SLB
1:10	1:9	1:9	1:4	1:5	1:18	1:14	1:16	1:11	1:13

ROMBEL:SISWA					RUANG KELAS:ROMBEL				
SD	SMP	SMA	SMK	SLB	SD	SMP	SMA	SMK	SLB
1:16	1:23	1:24	1:11	1:3	1:1	1:0,8	1:0,9	1:0,7	1:3

### PROGRAM INDONESIA PINTAR

	SD	SMP	SMA	SMK
Anggaran (dalam jutaan rupiah)	639	1.055	214	67
Penerima (dalam jutaan rupiah)	1.585	1.488	257	102

Sumber: Ditjen. Dikdasmen, Oktober 2019

### APK DAN APM 2018/2019 (persentase)

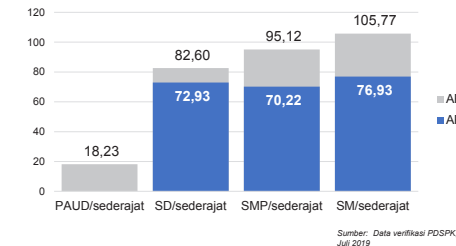

### SISWA PUTUS SEKOLAH DAN MENGULANG

	SD	SMP	SMA	SMK
PUTUS SEKOLAH	13	0	2	0
MENGULANG	184	8	10	15

### KUALIFIKASI PENDIDIK

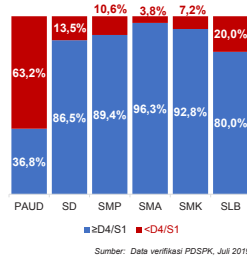

### PENDIDIK TERSERTIFIKASI

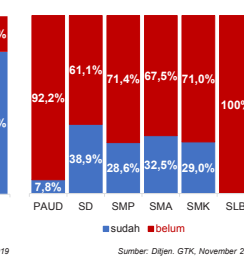

### GURU MENURUT USIA

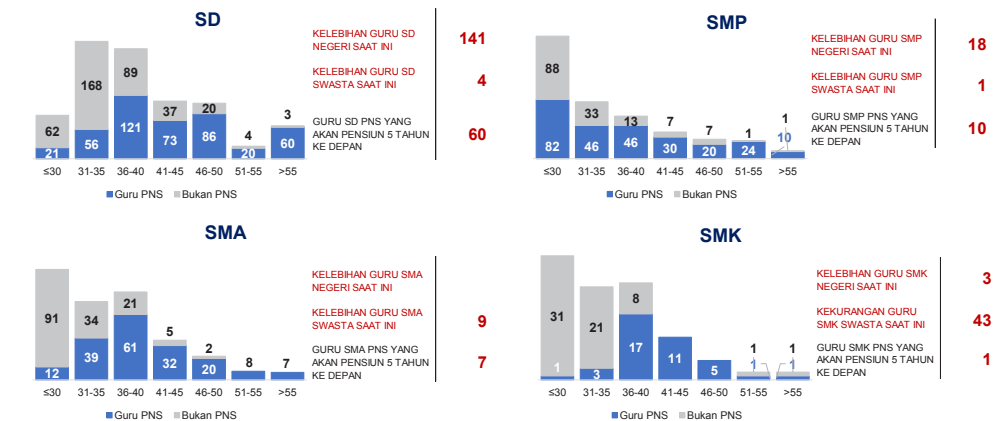

Sumber: Data Verifikasi PDSPP dan Ditjen. GTK, November 2019

## KAB. NATUNA

2

### KONDISI RUANG KELAS

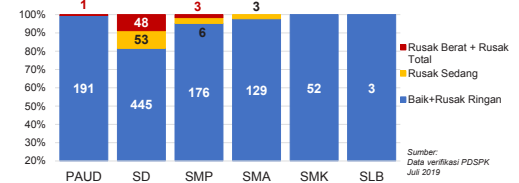

### INDEKS PEMERATAAN GURU PNS

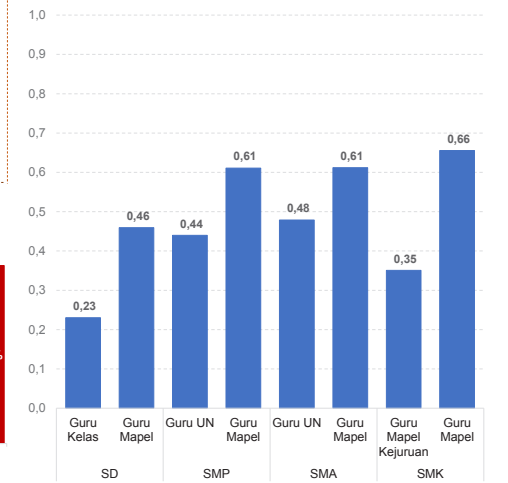

\*Semakin mendekati 0 maka semakin merata

Sumber: Ditjen. GTK, November 2019

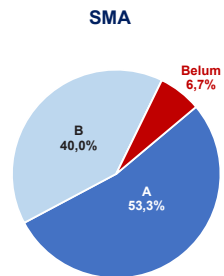
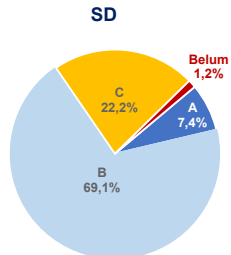

### AKREDITASI SEKOLAH

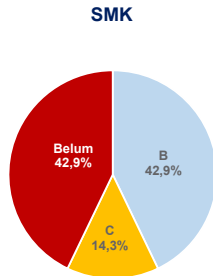
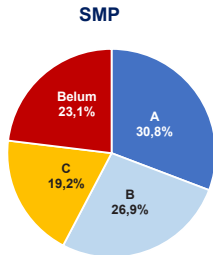

Sumber: BAN S/M, Oktober 2019

### AKREDITASI PAUD DAN PNF

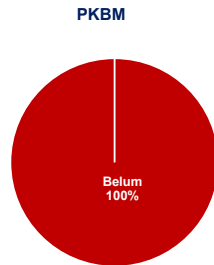
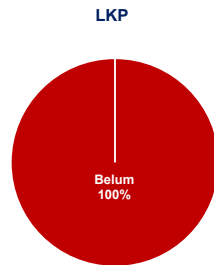
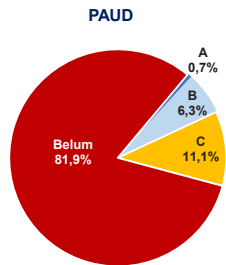

Sumber: BAN PAUD dan PNF, Desember 2019

### HASIL UJIAN NASIONAL

Nas.	52,82	40,17	53,00	32,07	47,42	28,52	46,72
Prov.	56,01	45,61	57,49	31,23	50,33	32,08	51,74

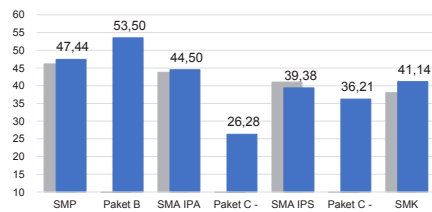

■ 2018 ■ 2019

### PELAKSANAAN UNBK

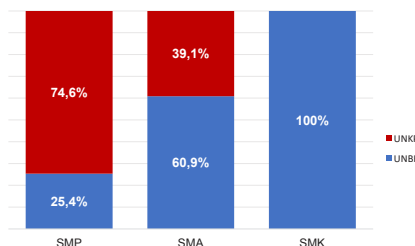

Sumber: PUSPENDIK, September 2019

### SKOR PMP SEKOLAH 2018

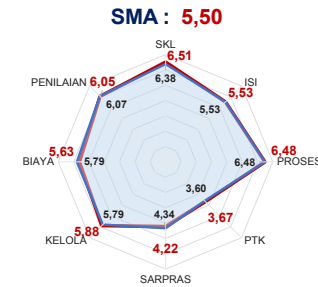
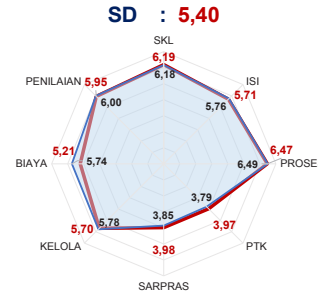

— Rata-Rata Kab./Kota — Rata-Rata Nasional

Sumber: Ditjen, Dikdasmen, Oktober 2019

### PEMETAAN MUTU PAUD DAN PNF

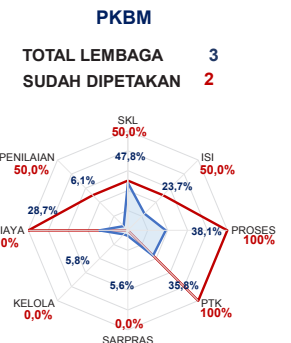
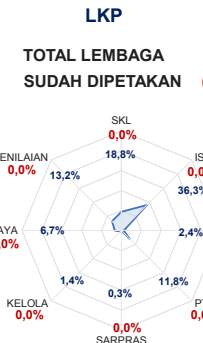
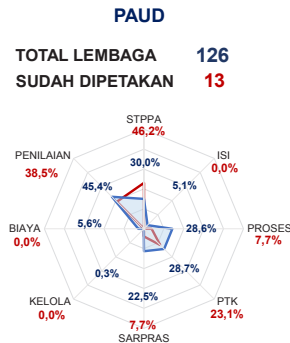

— Rata-Rata Kab./Kota — Rata-Rata Nasional

Sumber: Ditjen, PAUD dan Dikmas, Oktober 2019

### KEBUDAYAAN

JENIS	JUMLAH
Cagar Budaya	12
Desa Adat	0
Museum	1
Komunitas Budaya	0

Sumber: Ditjen, Kebudayaan, November 2019

### BAHASA DAERAH 1

Sumber: Badan Bahasa dan Perbukuan, Oktober 2019

Diterbitkan oleh Kementerian Pendidikan dan Kebudayaan  
Jalan Jenderal Sudirman, Senayan, Jakarta 10270, Telepon 021-5711144  
Desember 2019

# NERACA PENDIDIKAN DAERAH 2019



## KAB. LINGGA KEPULAUAN RIAU

IPM 2018: Kab. 64,06 | Prov. 74,84 | Nas. 71,39

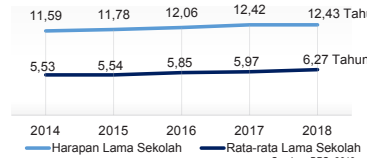

### PENDANAAN PENDIDIKAN

APBD 2019: Rp919,80 M

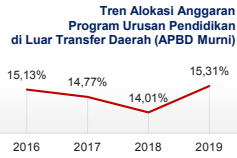
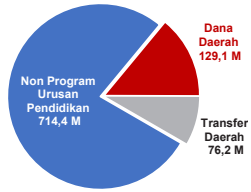

### Rincian Dana Transfer Daerah Bidang Pendidikan

DAK Fiskal	12,64 M
TPG	29,01 M
Tamsil	1,54 M
Tunjangan Khusus Guru	0,30 M
DAU (Caji GTK PNSD)	30,79 M
BOP PAUD	1,92 M

### Alokasi Anggaran Bantuan Pemerintah (APBN)

PAUD-DIKMAS	0,37 M
SD	0,00 M
SMP	0,00 M
GTK	0,17 M
Kebudayaan	0,10 M
Total	0,64 M

### ANGGARAN PROGRAM URUSAN PENDIDIKAN (DINAS PENDIDIKAN)

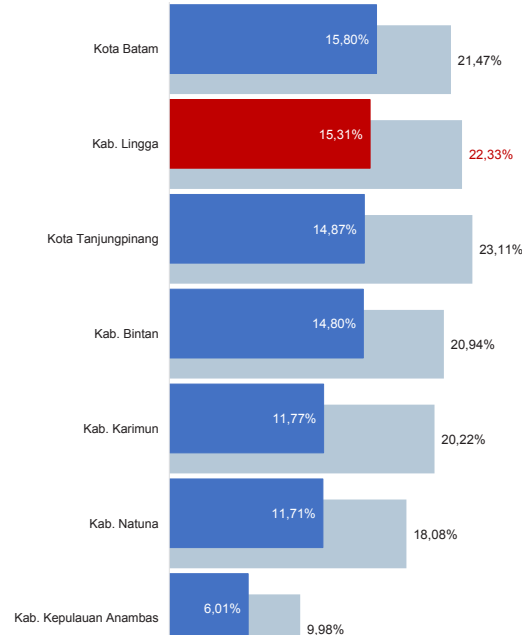

■ Alokasi Anggaran Program Urusan Pendidikan di Luar Transfer Daerah (APBD Murni)  
■ Alokasi Anggaran Program Urusan Pendidikan dengan Transfer Daerah

### DATA PENDIDIKAN DAERAH

SATUAN PENDIDIKAN	285	PENDIDIK	2.211
PAUD	89	PAUD	258
SD	137	SD	1.234
SMP	38	SMP	356
SMA	15	SMA	281
SMK	5	SMK	73
SLB	1	SLB	9

PESERTA DIDIK	20.801	RUANG KELAS	1.208
PAUD	2.396	PAUD	108
SD	10.666	SD	765
SMP	4.368	SMP	172
SMA	2.766	SMA	128
SMK	592	SMK	33
SLB	13	SLB	2

TENDIK	335	ROMBEL	1.423
PAUD	96	PAUD	211
SD	69	SD	869
SMP	84	SMP	190
SMA	65	SMA	115
SMK	18	SMK	32
SLB	3	SLB	6

### DATA RASIO PENDIDIKAN

GURU:SISWA					GURU PNS:SISWA				
SD	SMP	SMA	SMK	SLB	SD	SMP	SMA	SMK	SLB
1:9	1:12	1:10	1:8	1:1	1:12	1:18	1:17	1:21	1:7

ROMBEL:SISWA					RUANG KELAS:ROMBEL				
SD	SMP	SMA	SMK	SLB	SD	SMP	SMA	SMK	SLB
1:12	1:23	1:24	1:19	1:2	1:1,1	1:1,1	1:0,9	1:1	1:3

### PROGRAM INDONESIA PINTAR

	SD	SMP	SMA	SMK
Anggaran (dalam jutaan rupiah)	951	771	560	51
Penerima (dalam jutaan rupiah)	2.363	1.232	628	70

Sumber: Ditjen. Dikdasmen, Oktober, 2019

### APK DAN APM 2018/2019 (persentase)

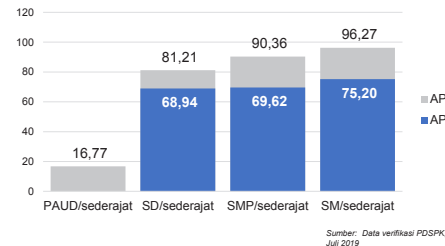

### SISWA PUTUS SEKOLAH DAN MENGULANG

	SD	SMP	SMA	SMK
PUTUS SEKOLAH	1	3	3	0
MENGULANG	326	24	9	3

### KUALIFIKASI PENDIDIK

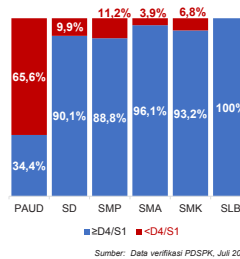

### PENDIDIK TERSERTIFIKASI

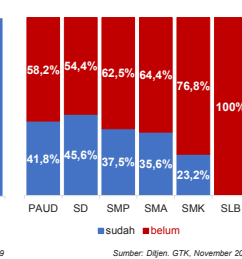

### GURU MENURUT USIA

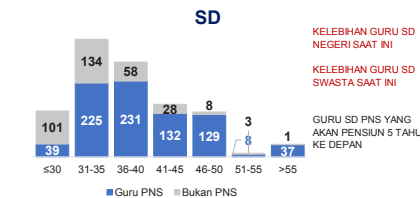

### SMA

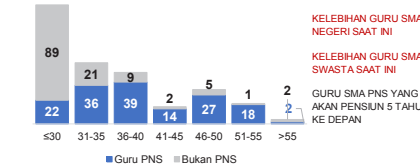

## KAB. LINGGA

2

### KONDISI RUANG KELAS

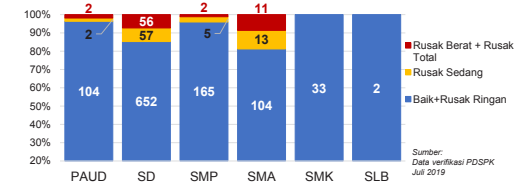

### INDEKS PEMERATAAN GURU PNS

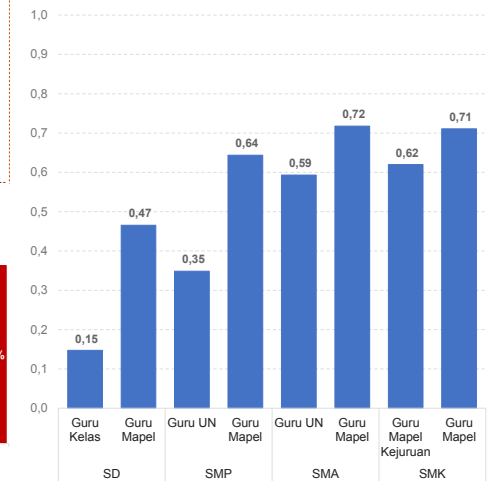

\*Semakin mendekati 0 maka semakin merata

Sumber: Ditjen. GTK, November 2019



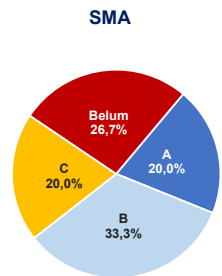
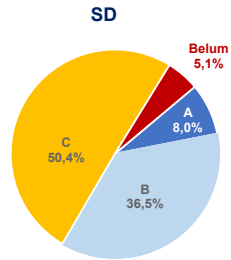

**AKREDITASI SEKOLAH**

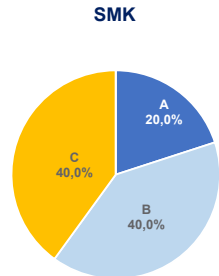
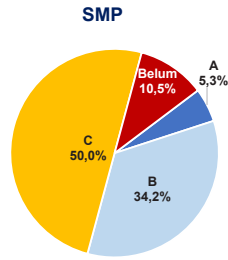

Sumber: BAN S/M, Oktober 2019

**AKREDITASI PAUD DAN PNF**

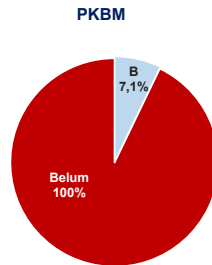
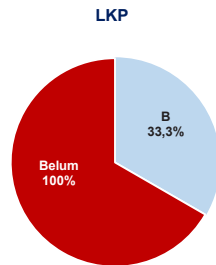
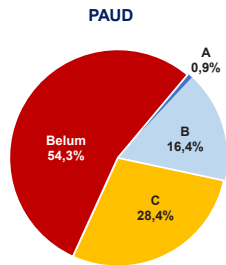

Sumber: BAN PAUD dan PNF, Desember 2019

**HASIL UJIAN NASIONAL**

Nas.	52,82	40,17	53,00	32,07	47,42	28,52	46,72
Prov.	56,01	45,61	57,49	31,23	50,33	32,08	51,74

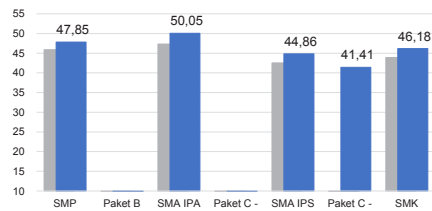

■ 2018 ■ 2019

**PELAKSANAAN UNBK**

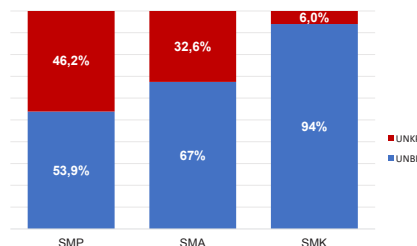

Sumber: PUSPENDIK, September 2019

**SKOR PMP SEKOLAH 2018**

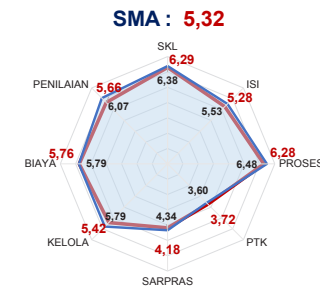
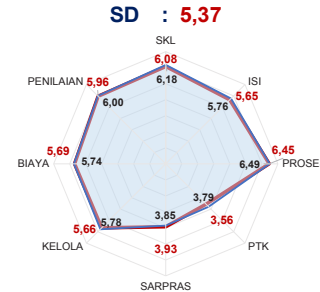

— Rata-Rata Kab./Kota — Rata-Rata Nasional

Sumber: Ditjen, Dikdasmen, Oktober 2019

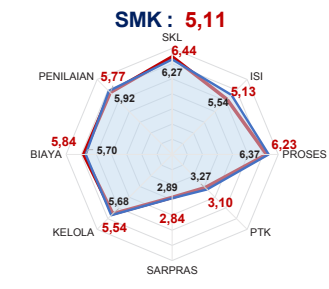
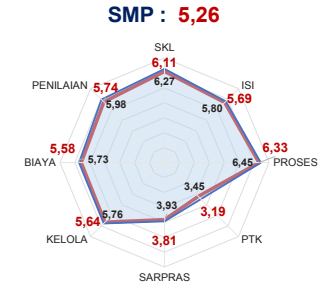

— Rata-Rata Kab./Kota — Rata-Rata Nasional

Sumber: Ditjen, PAUD dan Dikmas, Oktober 2019

**PEMETAAN MUTU PAUD DAN PNF**

**PAUD**  
TOTAL LEMBAGA 89  
SUDAH DIPETAKAN 23

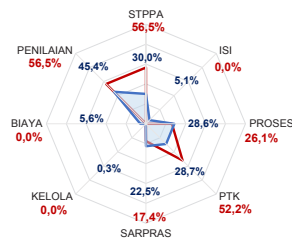

**LKP**  
TOTAL LEMBAGA 0  
SUDAH DIPETAKAN 0

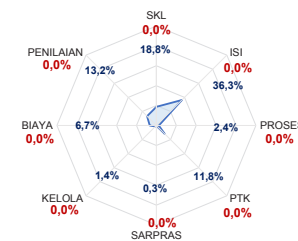

**PKBM**  
TOTAL LEMBAGA 5  
SUDAH DIPETAKAN 2

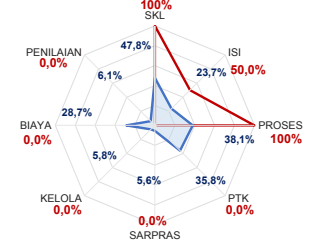

— Rata-Rata Kab./Kota — Rata-Rata Nasional

Sumber: Ditjen, PAUD dan Dikmas, Oktober 2019

**KEBUDAYAAN**

JENIS	JUMLAH
Cagar Budaya	107
Desa Adat	0
Museum	1
Komunitas Budaya	1

Sumber: Ditjen, Kebudayaan, November 2019

**BAHASA DAERAH 2**

Sumber: Badan Bahasa dan Perbukuan, Oktober 2019

Diterbitkan oleh Kementerian Pendidikan dan Kebudayaan  
Jalan Jenderal Sudirman, Senayan, Jakarta 10270, Telepon 021-5711144  
Desember 2019

# NERACA PENDIDIKAN DAERAH 2019



## KAB. KEPULAUAN ANAMBAS KEPULAUAN RIAU

IPM 2018: Kab. **67,53** | Prov. **74,84** | Nas. **71,39**

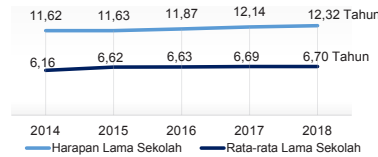

### PENDANAAN PENDIDIKAN

APBD 2019: Rp1.212,98 M

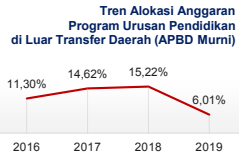
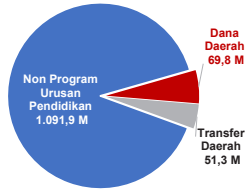

Sumber: Kemendagri, November 2019

### Rincian Dana Transfer Daerah Bidang Pendidikan

DAK Fiskal	6,38 M
TPG	8,85 M
Tamsil	0,59 M
Tunjangan Khusus Guru	2,88 M
DAU (Caji GTK PNSD)	31,59 M
BOP PAUD	1,03 M

### Alokasi Anggaran Bantuan Pemerintah (APBN)

PAUD-DIKMAS	0,88 M
SD	0,00 M
SMP	0,00 M
GTK	0,22 M
Kebudayaan	0,00 M
Total	1,10 M

Sumber: Kemdikbud, Oktober 2019

### ANGGARAN PROGRAM URUSAN PENDIDIKAN (DINAS PENDIDIKAN)

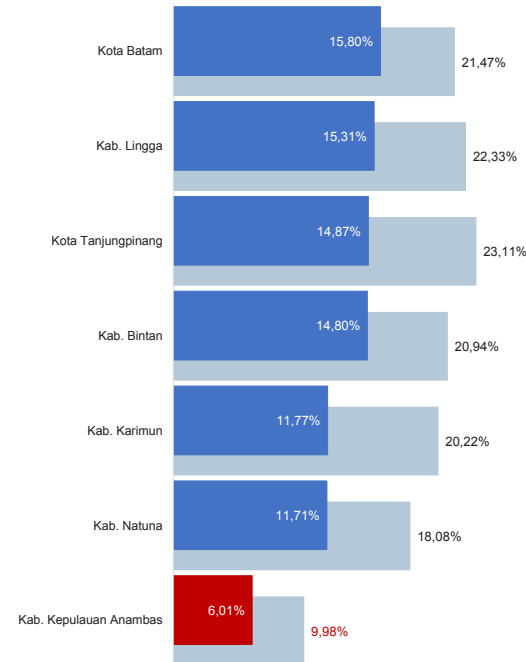

■ Alokasi Anggaran Program Urusan Pendidikan di Luar Transfer Daerah (APBD Murni)  
■ Alokasi Anggaran Program Urusan Pendidikan dengan Transfer Daerah

Sumber: Kemendagri, November 2019

### DATA PENDIDIKAN DAERAH

SATUAN PENDIDIKAN	161	PENDIDIK	1.254
PAUD	59	PAUD	192
SD	67	SD	584
SMP	26	SMP	307
SMA	5	SMA	107
SMK	4	SMK	64
SLB	-	SLB	-

PESERTA DIDIK	11.309	RUANG KELAS	658
PAUD	1.797	PAUD	55
SD	5.366	SD	386
SMP	2.298	SMP	131
SMA	1.415	SMA	59
SMK	433	SMK	27
SLB	-	SLB	-

TENDIK	488	ROMBEL	763
PAUD	138	PAUD	163
SD	192	SD	416
SMP	107	SMP	109
SMA	30	SMA	52
SMK	21	SMK	23
SLB	-	SLB	-

Sumber: Data verifikasi PDSPK, Juli 2019

### DATA RASIO PENDIDIKAN

GURU:SISWA					GURU PNS:SISWA				
SD	SMP	SMA	SMK	SLB	SD	SMP	SMA	SMK	SLB
1:9	1:7	1:13	1:7	-	1:18	1:20	1:28	1:24	-

ROMBEL:SISWA					RUANG KELAS:ROMBEL				
SD	SMP	SMA	SMK	SLB	SD	SMP	SMA	SMK	SLB
1:13	1:21	1:27	1:19	-	1:1,1	1:0,8	1:0,9	1:0,9	-

Sumber: Data verifikasi PDSPK, Juli 2019

### PROGRAM INDONESIA PINTAR

	SD	SMP	SMA	SMK
Anggaran (dalam jutaan rupiah)	362	577	153	30
Penerima (siswa)	903	827	168	50

Sumber: Ditjen. Dikdasmen, Oktober, 2019

### APK DAN APM 2018/2019 (persentase)

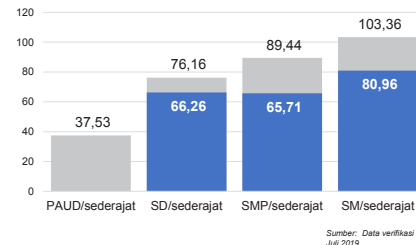

Sumber: Data verifikasi PDSPK, Juli 2019

### SISWA PUTUS SEKOLAH DAN MENGULANG

	SD	SMP	SMA	SMK
PUTUS SEKOLAH	3	0	0	0
MENGULANG	171	36	5	5

Sumber: Data verifikasi PDSPK, Juli 2019

### KUALIFIKASI PENDIDIK

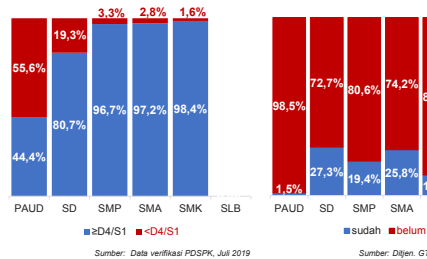

Sumber: Data verifikasi PDSPK, Juli 2019

### PENDIDIK TERSERTIFIKASI

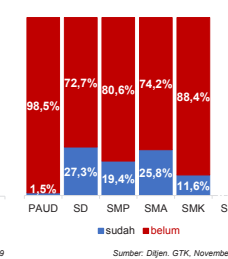

Sumber: Ditjen. GTK, November 2019

### GURU MENURUT USIA

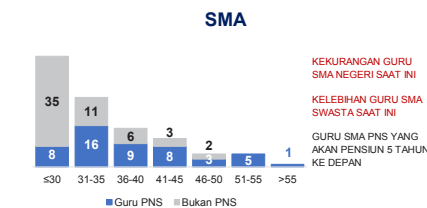
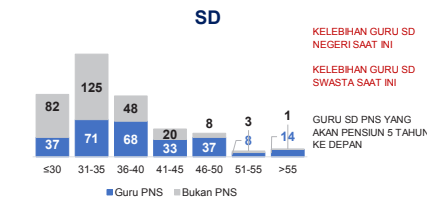

## KAB. KEPULAUAN ANAMBAS

2

### KONDISI RUANG KELAS

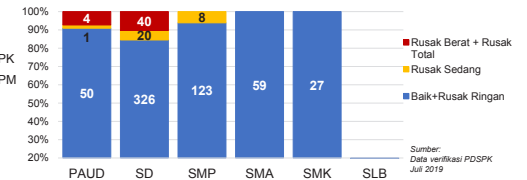

Sumber: Data verifikasi PDSPK, Juli 2019

### INDEKS PEMERATAAN GURU PNS

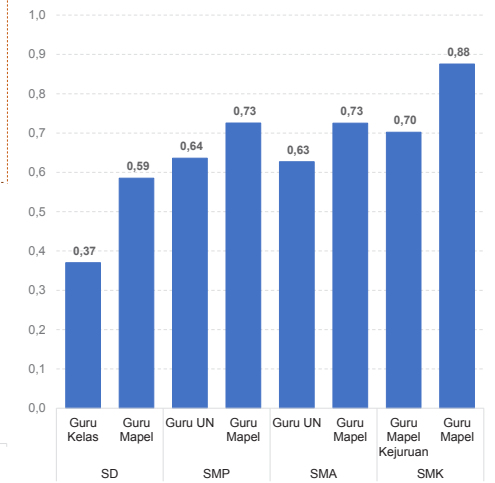

\*Semakin mendekati 0 maka semakin merata

Sumber: Ditjen. GTK, November 2019

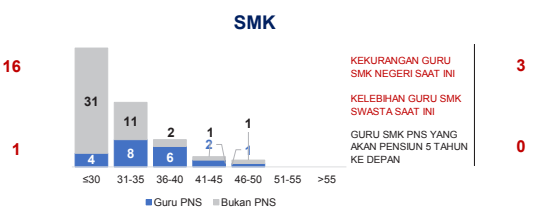
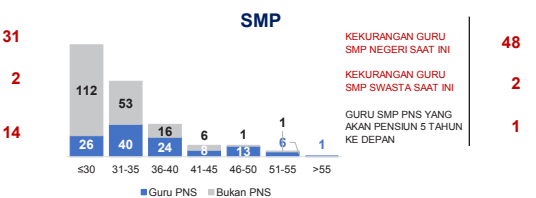

Sumber: Data Verifikasi PDSPK dan Ditjen. GTK, November 2019

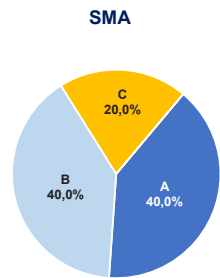
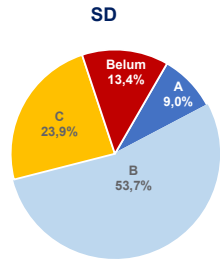

**AKREDITASI SEKOLAH**

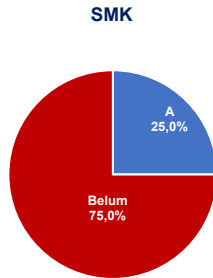
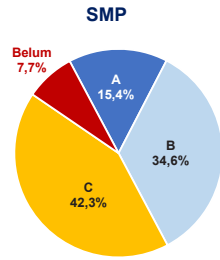

Sumber: BAN S/M, Oktober 2019

**AKREDITASI PAUD DAN PNF**

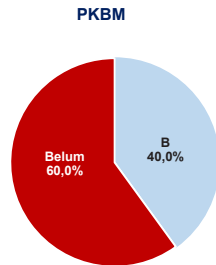
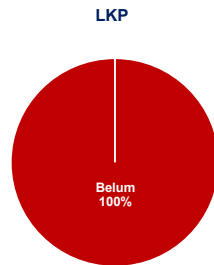
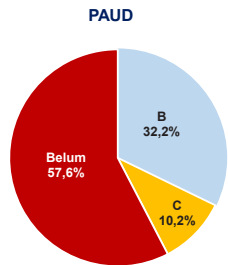

Sumber: BAN PAUD dan PNF, Desember 2019

**HASIL UJIAN NASIONAL**

Nas.	52,82	40,17	53,00	32,07	47,42	28,52	46,72
Prov.	56,01	45,61	57,49	31,23	50,33	32,08	51,74

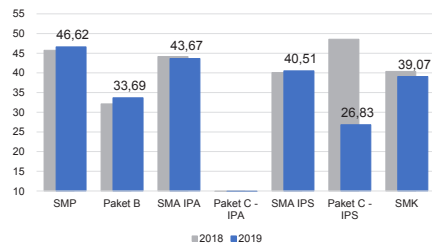

■ 2018 ■ 2019

**PELAKSANAAN UNBK**

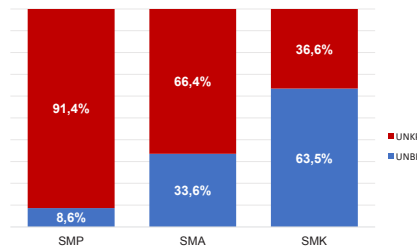

Sumber: PUSPENDIK, September 2019

**SKOR PMP SEKOLAH 2018**

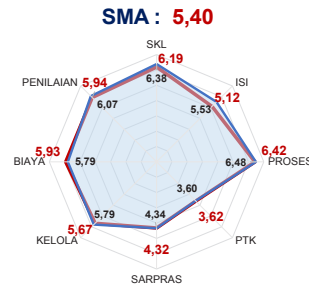
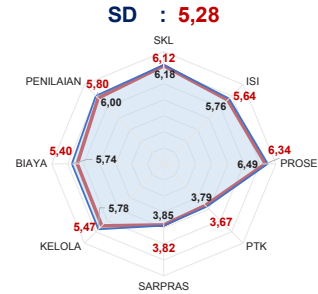

— Rata-Rata Kab./Kota — Rata-Rata Nasional

Sumber: Ditjen, Dikdasmen, Oktober 2019

**PEMETAAN MUTU PAUD DAN PNF**

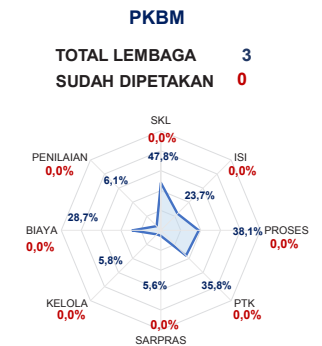
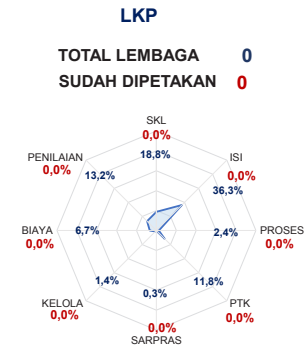
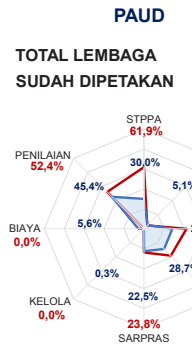

— Rata-Rata Kab./Kota — Rata-Rata Nasional

Sumber: Ditjen, PAUD dan Dikmas, Oktober 2019

**KEBUDAYAAN**

JENIS	JUMLAH
Cagar Budaya	3
Desa Adat	0
Museum	0
Komunitas Budaya	0

Sumber: Ditjen, Kebudayaan, November 2019

**BAHASA DAERAH 1**

Sumber: Badan Bahasa dan Perbukuan, Oktober 2019

Diterbitkan oleh Kementerian Pendidikan dan Kebudayaan  
Jalan Jenderal Sudirman, Senayan, Jakarta 10270, Telepon 021-5711144  
Desember 2019

# NERACA PENDIDIKAN DAERAH 2019



## KOTA BATAM KEPULAUAN RIAU

IPM 2018: Kota **80,54** | Prov. **74,84** | Nas. **71,39**

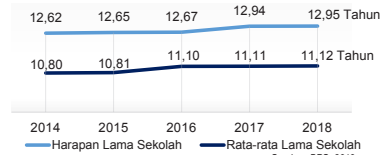

### PENDANAAN PENDIDIKAN

APBD 2019: Rp2.843,37 M

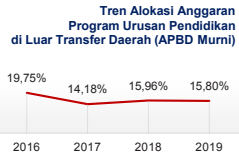
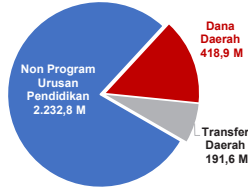

Sumber: Kemendagri, November 2019

### Rincian Dana Transfer Daerah Bidang Pendidikan

DAK Fisik	56,49 M
TPG	68,68 M
Tamsil	1,49 M
Tunjangan Khusus Guru	0,00 M
DAU (Caji GTK PNSD)	47,89 M
BOP PAUD	17,06 M

### Alokasi Anggaran Bantuan Pemerintah (APBN)

PAUD-DIKMAS	2,93 M
SD	1,69 M
SMP	0,00 M
GTK	1,23 M
Kebudayaan	0,00 M
Total	5,85 M

Sumber: Kemendikbud, Oktober 2019

### ANGGARAN PROGRAM URUSAN PENDIDIKAN (DINAS PENDIDIKAN)

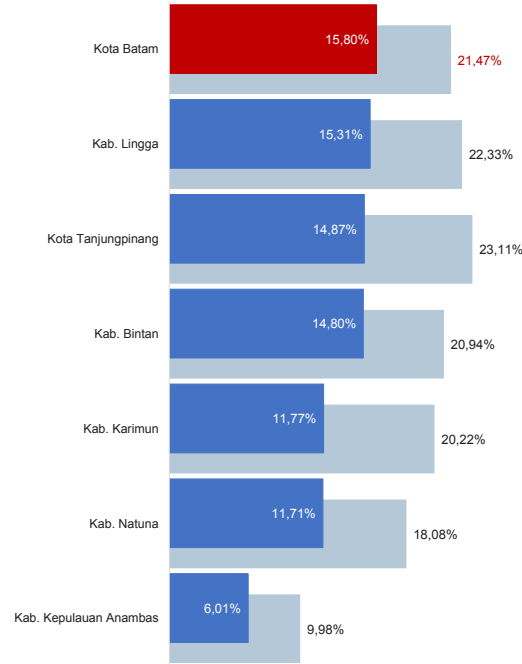

■ Alokasi Anggaran Program Urusan Pendidikan di Luar Transfer Daerah (APBD Murni)  
■ Alokasi Anggaran Program Urusan Pendidikan dengan Transfer Daerah

Sumber: Kemendagri, November 2019

### DATA PENDIDIKAN DAERAH

SATUAN PENDIDIKAN	<b>1.131</b>	PENDIDIK	<b>12.244</b>
PAUD	481	PAUD	1.416
SD	354	SD	5.910
SMP	163	SMP	2.473
SMA	63	SMA	1.174
SMK	65	SMK	1.191
SLB	5	SLB	80

PESERTA DIDIK	<b>241.179</b>	RUANG KELAS	<b>7.915</b>
PAUD	18.090	PAUD	1.082
SD	132.850	SD	3.917
SMP	50.754	SMP	1.437
SMA	20.399	SMA	671
SMK	18.529	SMK	729
SLB	557	SLB	79

TENDIK	<b>1.347</b>	ROMBEL	<b>8.987</b>
PAUD	480	PAUD	1.359
SD	344	SD	4.607
SMP	221	SMP	1.516
SMA	138	SMA	665
SMK	159	SMK	759
SLB	5	SLB	81

Sumber: Data verifikasi PDSPK, Juli 2019

### DATA RASIO PENDIDIKAN

GURU:SISWA					GURU PNS:SISWA				
SD	SMP	SMA	SMK	SLB	SD	SMP	SMA	SMK	SLB
1:22	1:21	1:17	1:16	1:7	1:106	1:67	1:54	1:99	1:70

ROMBEL:SISWA					RUANG KELAS:ROMBEL				
SD	SMP	SMA	SMK	SLB	SD	SMP	SMA	SMK	SLB
1:29	1:33	1:31	1:24	1:7	1:1,2	1:1,1	1:1	1:1	1:1

Sumber: Data verifikasi PDSPK, Juli 2019

### PROGRAM INDONESIA PINTAR

	SD	SMP	SMA	SMK
Anggaran (dalam jutaan rupiah)	9.169	8.908	2.290	1.825
Penerima (dalam jutaan rupiah)	22.754	13.428	2.736	2.396

Sumber: Ditjen. Dikdasmen, Oktober 2019

### APK DAN APM 2018/2019 (persentase)

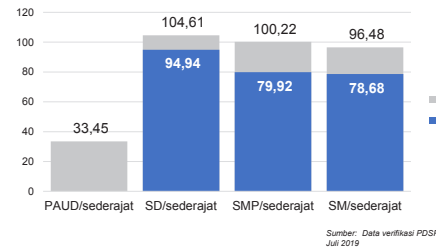

Sumber: Data verifikasi PDSPK, Juli 2019

### SISWA PUTUS SEKOLAH DAN MENGULANG

	SD	SMP	SMA	SMK
PUTUS SEKOLAH	65	33	18	40
MENGULANG	885	171	43	70

Sumber: Data verifikasi PDSPK, Juli 2019

### KUALIFIKASI PENDIDIK

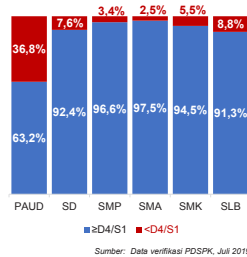

Sumber: Data verifikasi PDSPK, Juli 2019

### PENDIDIK TERSERTIFIKASI

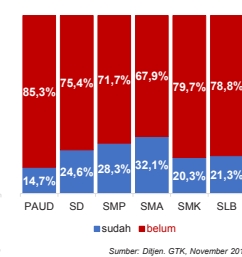

Sumber: Ditjen. GTK, November 2019

### GURU MENURUT USIA

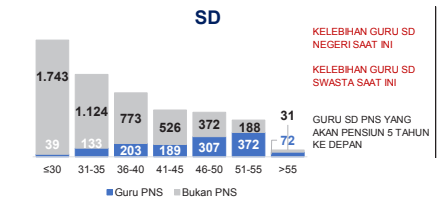

KELEBIHAN GURU SD NEGERI SAAT INI **28**  
KELEBIHAN GURU SD SWASTA SAAT INI **419**  
GURU SD PNS YANG AKAN PENSUNSI 5 TAHUN KE DEPAN **72**

### SMA

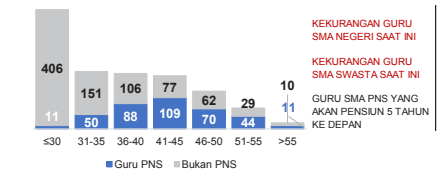

KEKURANGAN GURU SMA NEGERI SAAT INI **85**  
KEKURANGAN GURU SMA SWASTA SAAT INI **204**  
GURU SMA PNS YANG AKAN PENSUNSI 5 TAHUN KE DEPAN **11**

## KOTA BATAM

2

### KONDISI RUANG KELAS

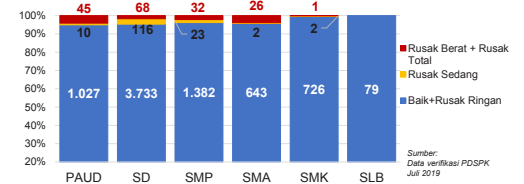

Sumber: Data verifikasi PDSPK, Juli 2019

### INDEKS PEMERATAAN GURU PNS

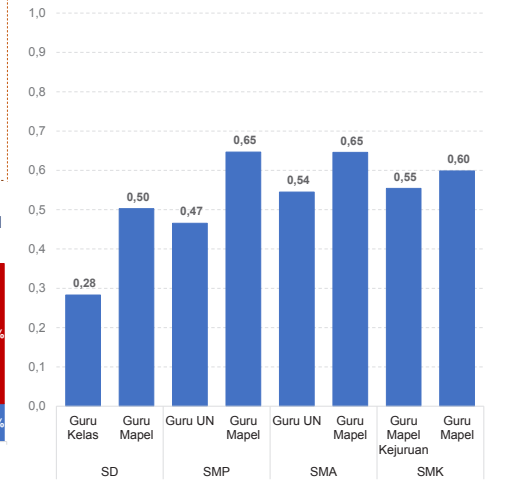

\*Semakin mendekati 0 maka semakin merata

Sumber: Ditjen. GTK, November 2019

### SMP

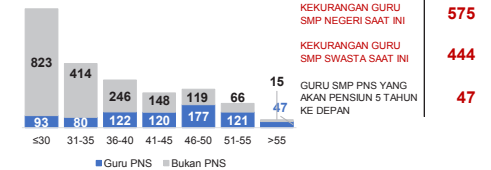

KEKURANGAN GURU SMP NEGERI SAAT INI **575**  
KEKURANGAN GURU SMP SWASTA SAAT INI **444**  
GURU SMP PNS YANG AKAN PENSUNSI 5 TAHUN KE DEPAN **47**

### SMK

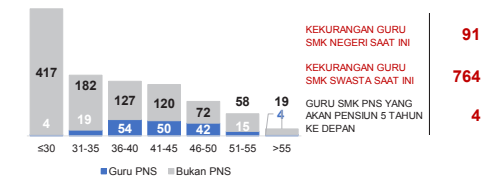

KEKURANGAN GURU SMK NEGERI SAAT INI **91**  
KEKURANGAN GURU SMK SWASTA SAAT INI **764**  
GURU SMK PNS YANG AKAN PENSUNSI 5 TAHUN KE DEPAN **4**

Sumber: Data Verifikasi PDSPK dan Ditjen. GTK, November 2019

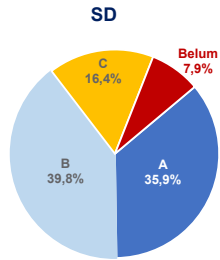

AKREDITASI SEKOLAH

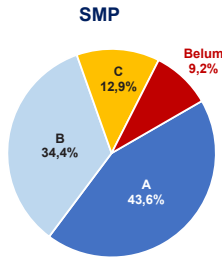

SKOR PMP SEKOLAH 2018

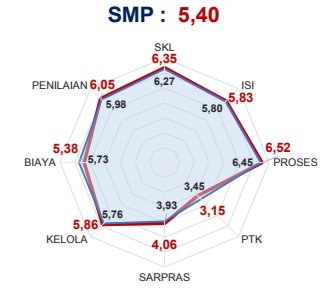
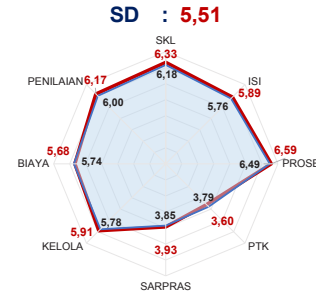

SMA

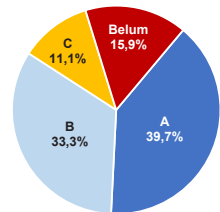

SMK

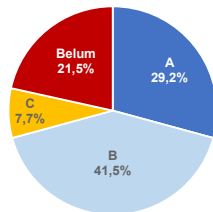

SMA : 5,44

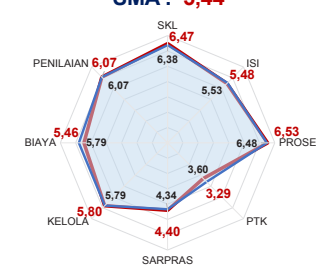

SMK : 5,32

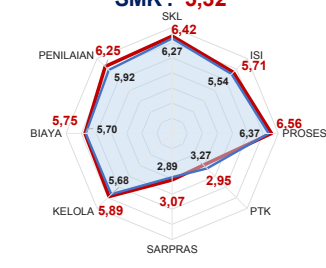

Sumber: BAN S/M, Oktober 2019

Sumber: Ditjen, Dikdasmen, Oktober 2019

AKREDITASI PAUD DAN PNF

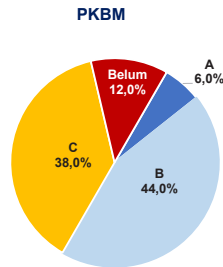
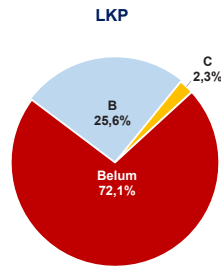
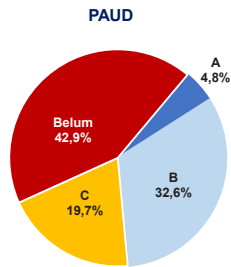

PEMETAAN MUTU PAUD DAN PNF

PAUD

TOTAL LEMBAGA 481  
SUDAH DIPETAKAN 36

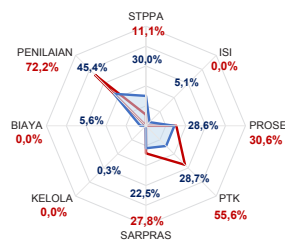

LKP

TOTAL LEMBAGA 15  
SUDAH DIPETAKAN 0

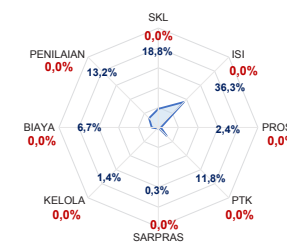

PKBM

TOTAL LEMBAGA 24  
SUDAH DIPETAKAN 2

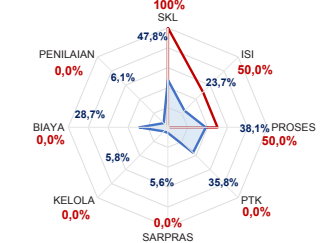

Sumber: BAN PAUD dan PNF, Desember 2019

Sumber: Ditjen, PAUD dan Dikmas, November 2019

HASIL UJIAN NASIONAL

Nas.	52,82	40,17	53,00	32,07	47,42	28,52	46,72
Prov:	56,01	45,61	57,49	31,23	50,33	32,08	51,74

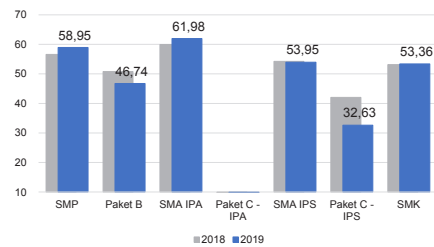

PELAKSANAAN UNBK

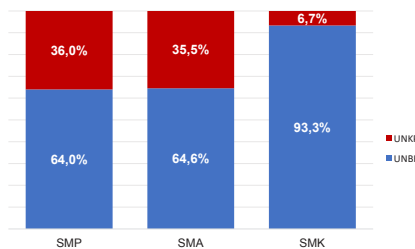

Sumber: PUSPENDIK, September 2019

KEBUDAYAAN

JENIS	JUMLAH
Cagar Budaya	16
Desa Adat	0
Museum	1
Komunitas Budaya	0

Sumber: Ditjen, Kebudayaan, November 2019

BAHASA DAERAH 1

Sumber: Badan Bahasa dan Perbukuan, Oktober 2019

Diterbitkan oleh Kementerian Pendidikan dan Kebudayaan  
Jalan Jenderal Sudirman, Senayan, Jakarta 10270, Telepon 021-5711144  
Desember 2019



# NERACA PENDIDIKAN DAERAH 2019



## KOTA TANJUNGPINANG KEPULAUAN RIAU

IPM 2018: Kota **78,33** | Prov. **74,84** | Nas. **71,39**

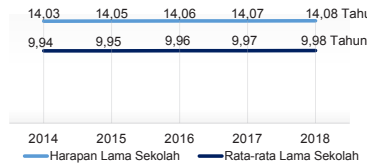

### PENDANAAN PENDIDIKAN

APBD 2019: Rp975,54 M

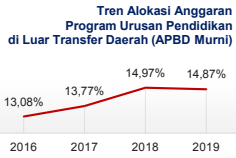
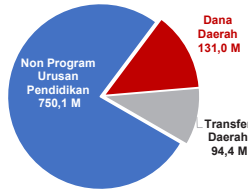

### Rincian Dana Transfer Daerah Bidang Pendidikan

DAK Fiskal	10,11 M
TPG	34,32 M
Tamsil	0,39 M
Tunjangan Khusus Guru	0,00 M
DAU (Caji GTK PNSD)	46,78 M
BOP PAUD	2,83 M

### Alokasi Anggaran Bantuan Pemerintah (APBN)

PAUD-DIKMAS	1,16 M
SD	0,00 M
SMP	0,00 M
GTK	0,39 M
Kebudayaan	0,10 M
Total	1,65 M

### ANGGARAN PROGRAM URUSAN PENDIDIKAN (DINAS PENDIDIKAN)

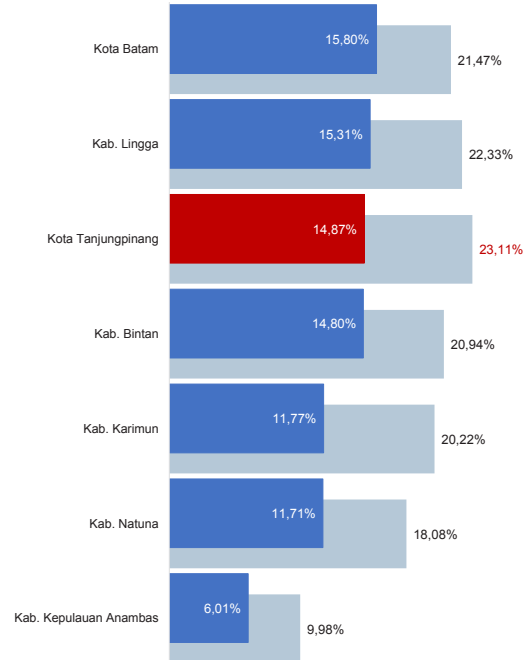

■ Alokasi Anggaran Program Urusan Pendidikan di Luar Transfer Daerah (APBD Murni)  
■ Alokasi Anggaran Program Urusan Pendidikan dengan Transfer Daerah

Sumber: Kemendagri, November 2019

### DATA PENDIDIKAN DAERAH

SATUAN PENDIDIKAN	Jumlah	PENDIDIK	Jumlah
PAUD	101	PAUD	395
SD	71	SD	1.237
SMP	29	SMP	548
SMA	13	SMA	360
SMK	10	SMK	375
SLB	3	SLB	53

PESERTA DIDIK	Jumlah	RUANG KELAS	Jumlah
PAUD	3.354	PAUD	163
SD	23.828	SD	681
SMP	10.634	SMP	333
SMA	5.420	SMA	172
SMK	4.965	SMK	161
SLB	300	SLB	38

TENDIK	Jumlah	ROMBEL	Jumlah
PAUD	185	PAUD	253
SD	183	SD	863
SMP	135	SMP	328
SMA	94	SMA	171
SMK	94	SMK	173
SLB	11	SLB	53

### DATA RASIO PENDIDIKAN

GURU:SISWA					GURU PNS:SISWA				
SD	SMP	SMA	SMK	SLB	SD	SMP	SMA	SMK	SLB
1:19	1:19	1:15	1:13	1:6	1:38	1:36	1:29	1:26	1:16

ROMBEL:SISWA					RUANG KELAS:ROMBEL				
SD	SMP	SMA	SMK	SLB	SD	SMP	SMA	SMK	SLB
1:28	1:32	1:32	1:29	1:6	1:1,3	1:1	1:1	1:1,1	1:1,4

### PROGRAM INDONESIA PINTAR

	SD	SMP	SMA	SMK
Anggaran (dalam jutaan rupiah)	1.890	1.482	681	889
Penerima (dalam jutaan rupiah)	4.648	2.360	796	1.055

Sumber: Ditjen. Dikdasmen, Oktober, 2019

### APK DAN APM 2018/2019 (persentase)

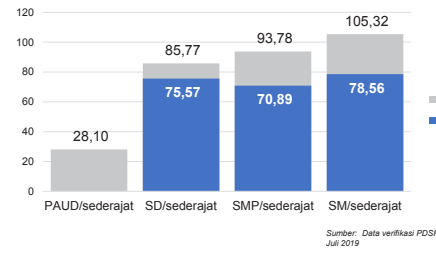

### SISWA PUTUS SEKOLAH DAN MENGULANG

	SD	SMP	SMA	SMK
PUTUS SEKOLAH	14	0	2	1
MENGULANG	293	79	43	49

### KUALIFIKASI PENDIDIK

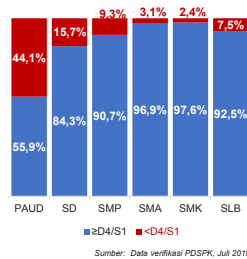

### PENDIDIK TERSERTIFIKASI

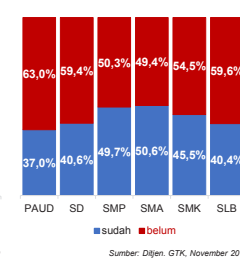

### GURU MENURUT USIA

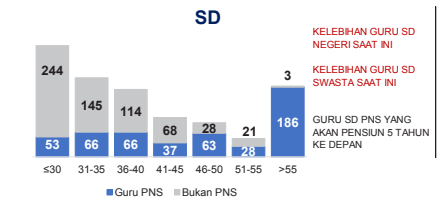

### SMA

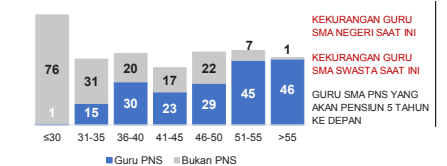

## KOTA TANJUNGPINANG

2

### KONDISI RUANG KELAS

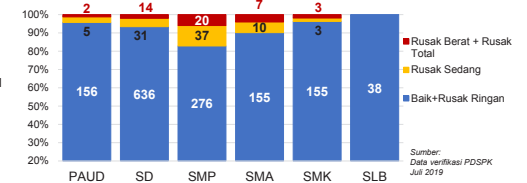

### INDEKS PEMERATAAN GURU PNS

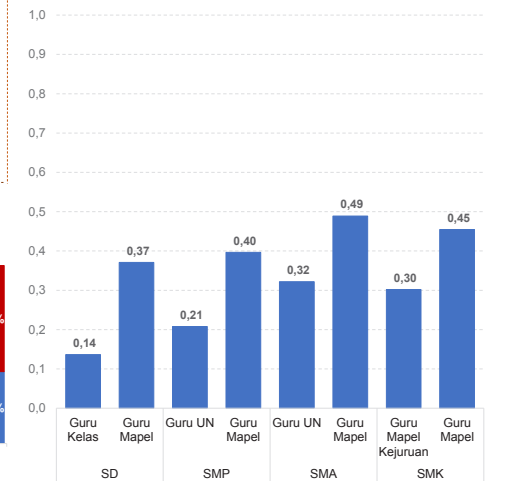

\*Semakin mendekati 0 maka semakin merata

Sumber: Ditjen. GTK, November 2019

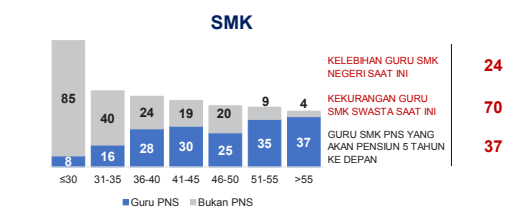
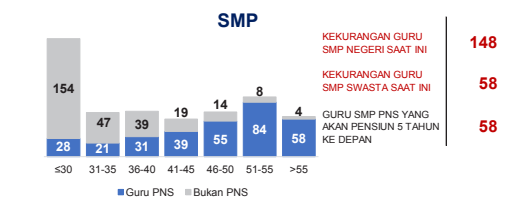

Sumber: Data Verifikasi PDSPK dan Ditjen. GTK, November 2019

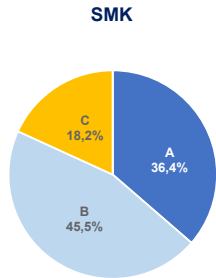
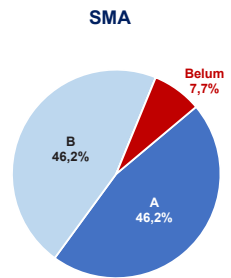
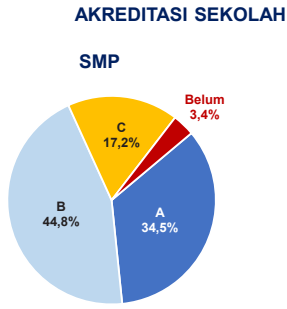
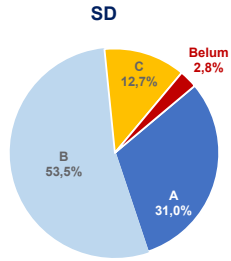

Sumber: BAN S/M, Oktober 2019

**AKREDITASI PAUD DAN PNF**

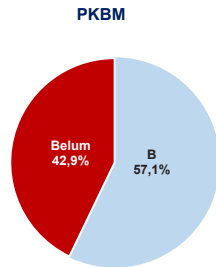
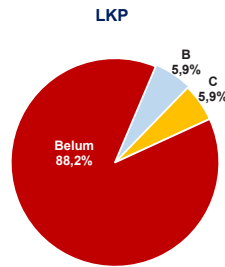
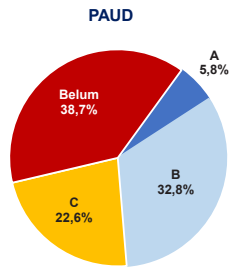

Sumber: BAN PAUD dan PNF, Desember 2019

**HASIL UJIAN NASIONAL**

Nas.	52,82	40,17	53,00	32,07	47,42	28,52	46,72
Prov:	56,01	45,61	57,49	31,23	50,33	32,08	51,74

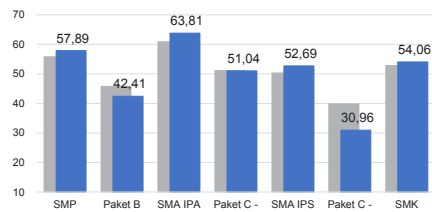

■ 2018 ■ 2019

**PELAKSANAAN UNBK**

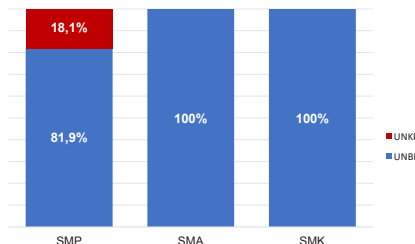

Sumber: PUSPENDIK, September 2019

**SKOR PMP SEKOLAH 2018**

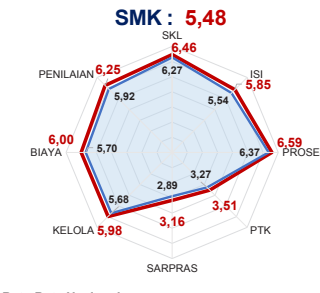
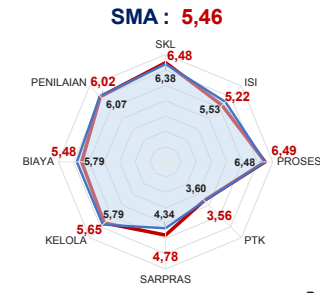
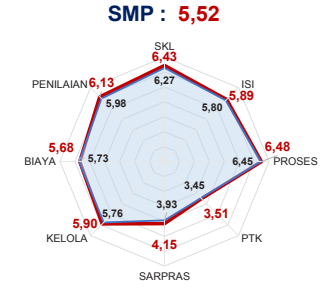
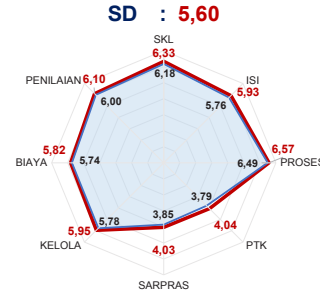

— Rata-Rata Kab./Kota — Rata-Rata Nasional

Sumber: Ditjen, Dikdasmen, Oktober 2019

**PEMETAAN MUTU PAUD DAN PNF**

**PAUD**  
TOTAL LEMBAGA 101  
SUDAH DIPETAHKAN 26

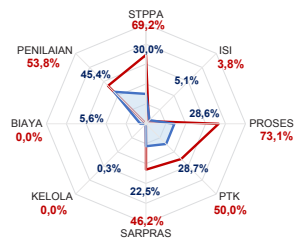

**LKP**  
TOTAL LEMBAGA 9  
SUDAH DIPETAHKAN 2

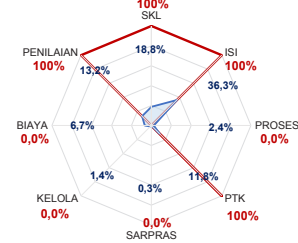

**PKBM**  
TOTAL LEMBAGA 3  
SUDAH DIPETAHKAN 0

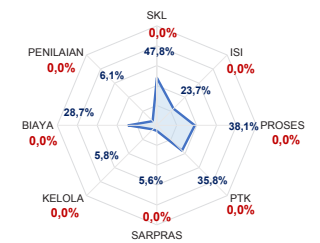

— Rata-Rata Kab./Kota — Rata-Rata Nasional

Sumber: Ditjen, PAUD dan Dikmas, November 2019

**KEBUDAYAAN**

JENIS	JUMLAH
Cagar Budaya	197
Desa Adat	0
Museum	1
Komunitas Budaya	1

Sumber: Ditjen, Kebudayaan, November 2019

**BAHASA DAERAH 1**

Sumber: Badan Bahasa dan Perbukuan, Oktober 2019

Diterbitkan oleh Kementerian Pendidikan dan Kebudayaan  
Jalan Jenderal Sudirman, Senayan, Jakarta 10270, Telepon 021-5711144  
Desember 2019



Kementerian Pendidikan dan Kebudayaan  
Republik Indonesia

 Jalan Jenderal Sudirman, Jakarta Pusat 10270

 Call Center: 177  
SMS: 0811976929

 Telpon: (021) 5703303  
 Email: [pengaduan@kemdikbud.go.id](mailto:pengaduan@kemdikbud.go.id)

 <http://kemdikbud.go.id>  
<http://npd.kemdikbud.go.id>

 @Kemdikbud\_RI  
 @kemdibud.RI

