



# Neraca Pendidikan Daerah 2019



**30** Provinsi  
Gorontalo

# Neraca Pendidikan Daerah 2019

Pusat Analisis dan Sinkronisasi Kebijakan  
Sekretariat Jenderal, Kementerian Pendidikan dan Kebudayaan

## NERACA PENDIDIKAN DAERAH 2019

### **Pelindung:**

Sekretaris Jenderal Kemendikbud

### **Penanggung Jawab:**

Kepala Pusat Analisis dan Sinkronisasi Kebijakan

### **Pengarah Materi:**

Kepala Bidang Sinkronisasi Kebijakan

Kepala Bidang Pemantauan dan Evaluasi Kinerja Kementerian

Kepala Bidang Pengelolaan Strategis

Kepala Subbagian Tata Usaha

### **Kontributor Data:**

Seluruh unit utama Kemendikbud

Kemendagri

BPS

BAN-S/M

BAN-PAUD & PNF

### **Editor:**

Hendarman

### **Penyusun:**

Yulaika Ernawati

Abdul Rachman Pambudi

Anditya Pratama

Andreas Yoga Aditama

Kadek Jeny Femila Devi

Paradhita Zulfa Nadia

Prabaria Vesca Yulianandra

Rusydina Ayu Triastika

Shara Zakia Nissa

Miftahussururi

Prista Rediza

Muhammad Abdurrahman Aditama

M. Firdaus Jubaedi

Rizki Muhammad Ramdhan

Rika Hidayat

Marista Sinaga

Ian Iapoh Simarmata

Dwiyani Widhiharsi Kusuma Putri

### **Editor Foto, Desain Sampul, dan Tata Letak**

Prista Rediza

Muhammad Abdurrahman Aditama

### **Sekretariat:**

Ana Arham | ana.arham07@kemdikbud.go.id

### **Keuangan:**

Diana Damey | diana.damey@kemdikbud.go.id

Gigih Anggana Yudha | gigih.yuda@kemdikbud.go.id

### **Diterbitkan oleh:**

**Pusat Analisis dan Sinkronisasi Kebijakan (PASKA)**

**Kementerian Pendidikan dan Kebudayaan RI**

**Jl. Jenderal Sudirman, Senayan, Jakarta Pusat – 10270**

**NERACA PENDIDIKAN DAERAH 2019**

**ISBN 978-623-7096-73-3**



## Kata Pengantar

Neraca Pendidikan Daerah (NPD) merupakan platform informasi tentang potret kinerja pendidikan pada suatu daerah yang dapat diakses oleh seluruh pemangku kepentingan. NPD merupakan salah satu ikhtiar dalam membangun basis informasi pendidikan yang dapat diakses oleh masyarakat luas dan dimanfaatkan oleh Pemerintah Pusat dan Pemerintah Daerah dalam mengambil kebijakan. Pada tahun 2019 ini, Kementerian Pendidikan dan Kebudayaan kembali menerbitkan NPD yang kelimakalinya yaitu NPD 2019.

Berdasarkan saran dan masukan dari banyak pihak, Kementerian Pendidikan dan Kebudayaan telah melakukan sejumlah perbaikan dan penyesuaian pada materi/substansi, desain, dan tata letak NPD 2019 yang terdiri atas penambahan Indeks Pembangunan Kebudayaan, Indeks Pemerataan Guru PNS, Skor Penjaminan Mutu Pendidikan (PMP) Sekolah, dan Pemetaan Mutu PAUD PNF. Selain dalam versi cetak, terdapat aplikasi yaitu <http://npd.kemdikbud.go.id>. Dalam aplikasi ini semua orang dapat mengunduh NPD versi cetak dan juga dapat melihat perbandingan profil pendidikan antardaerah baik dalam satu provinsi maupun lintas provinsi. Di samping itu, terdapat menu rekomendasi kebijakan dan praktik baik dari berbagai daerah dalam penyelesaian masalah pendidikan.

Mengusung paradigma pengelolaan pendidikan yang lebih transparan dan akuntabel, NPD 2019 tetap dimaksudkan untuk menampilkan dan menyajikan potret, informasi, kondisi, dan capaian pendidikan di suatu daerah (provinsi/kabupaten/kota). Sebagai bagian dari rencana aksi nasional Open Government Indonesia (OGI), NPD diharapkan dapat dimanfaatkan oleh para pengambil keputusan dan semua pemangku kepentingan pendidikan sebagai acuan dalam menetapkan kebijakan, menyusun perencanaan, mengevaluasi kebijakan pendidikan, merumuskan prioritas pembangunan pendidikan, serta membantu mengenali kekurangan dan kelebihan bidang pendidikan di daerah. NPD juga dapat dimanfaatkan oleh masyarakat sebagai basis pergerakan

untuk berkontribusi dan berpartisipasi memberikan saran dan masukan atas berbagai persoalan pendidikan di daerah masing-masing dalam rangka mewujudkan pendidikan yang bermutu, terjangkau, dan berkeadilan bagi seluruh rakyat Indonesia.

Kami menyampaikan penghargaan dan terima kasih yang sebesar-besarnya atas kontribusi dan dedikasi semua pihak yang terlibat dalam penyusunan NPD 2019 ini. Secara khusus, ucapan terima kasih yang tak terhingga kami sampaikan kepada Kantor Staf Kepresidenan (KSP) atas apresiasi dan dukungan kebijakan yang telah disampaikan yang menjadikan NPD sebagai inspirasi disusunnya neraca-neraca di Kementerian/Lembaga lainnya. Apresiasi dan dukungan KSP semakin menebalkan tekad dan keyakinan Kementerian Pendidikan dan Kebudayaan bahwa upaya peningkatan mutu pendidikan Indonesia yang lebih baik merupakan bentuk tanggung jawab bersama.

Mari kita bersama bergerak memajukan pendidikan Indonesia dengan semangat gotong royong. Semoga ikhtiar ini memberikan kontribusi positif bagi masa depan anak didik kita menjadi lebih baik dan berdaya saing tinggi. Aamiin.

Jakarta, Desember 2019  
Sekretaris Jenderal





## Daftar Isi

1. Kata Pengantar	ii
2. Daftar isi	iv
3. Daftar Istilah	v
4. Glosarium	vi
5. Nasional	1
6. Prov. Gorontalo	3
7. Kab. Boalemo	5
8. Kab. Gorontalo	7
9. Kab. Pohuwato	9
10. Kab. Bone Bolango	11
11. Kab. Gorontalo Utara	13
12. Kota Gorontalo	15

## Daftar Istilah

- |             |  |            |                                     |
|-------------|--|------------|-------------------------------------|
| 1. BOS      | : Bantuan Operasional Sekolah            | 17. Tendik | : Tenaga Kependidikan               |
| 2. BOP PAUD | : Biaya Operasional Penyelenggaraan PAUD | 18. TKG    | : Tunjangan Khusus Guru             |
| 3. IPK      | : Indeks Pembangunan Kebudayaan          | 19. TPG    | : Tunjangan Profesi Guru            |
| 4. IPG      | : Indeks Pemerataan Guru                 | 20. TAMSIL | : Tambahan Penghasilan              |
| 5. IPM      | : Indeks Pembangunan Manusia             | 21. DAU    | : Dana Alokasi Umum                 |
| 6. HLS      | : Harapan Lama Sekolah                   | 22. PIP    | : Program Indonesia Pintar          |
| 7. RLS      | : Rata-Rata Lama Sekolah                 | 23. PMP    | : Penjaminan Mutu Pendidikan        |
| 8. APK      | : Angka Partisipasi Kasar                | 24. PNF    | : Pendidikan Nonformal              |
| 9. APM      | : Angka Partisipasi Murni                | 25. PAUD   | : Pendidikan Anak Usia Dini         |
| 10. UN      | : Ujian Nasional                         | 26. PKBM   | : Pusat Kegiatan Belajar Masyarakat |
| 11. UNBK    | : Ujian Nasional Berbasis Komputer       | 27. LKP    | : Lembaga Kursus dan Pelatihan      |
| 12. UNKP    | : Ujian Nasional Kertas Dan Pensil       | 28. PNSD   | : Pegawai Negeri Sipil Daerah       |
| 13. OPD     | : Organisasi Perangkat Daerah            |            |                                     |
| 14. ROMBEL  | : Rombongan Belajar                      |            |                                     |
| 15. DAK     | : Dana Alokasi Khusus                    |            |                                     |
| 16. PK      | : Pendidikan Khusus                      |            |                                     |

# Glosarium

## 1. PENDANAAN PENDIDIKAN, menampilkan:

- a. Total alokasi APBD 2019 yaitu jumlah seluruh anggaran pendapatan dan belanja daerah tahun 2019.
- b. Dana Daerah yaitu anggaran pendidikan yang dialokasikan di dinas pendidikan di luar transfer daerah.
- c. Transfer Daerah bidang Pendidikan yaitu bagian dari belanja negara dalam rangka mendanai pelaksanaan desentralisasi fiskal berupa Dana Perimbangan, Dana Otonomi Khusus, dan Dana Penyesuaian di bidang pendidikan.
- d. Anggaran Program Urusan Pendidikan yaitu anggaran pendidikan yang terdapat di Dinas Pendidikan.
- e. Anggaran Nonprogram Urusan Pendidikan yaitu anggaran yang terdapat di Organisasi Perangkat Daerah (OPD) di luar Dinas Pendidikan.
- f. Rincian Dana Transfer Daerah Bidang Pendidikan di kabupaten/kota terdiri atas: DAK Fisik, TPG, Tamsil, TKG, DAU (Gaji GTK PNSD), dan BOP PAUD.
- g. Rincian Dana Transfer Daerah Bidang Pendidikan di provinsi terdiri atas: DAK Fisik, TPG, Tamsil, TKG, DAU (Gaji GTK PNSD), dan BOS.
- h. Alokasi Anggaran Bantuan Pemerintah (bersumber dari APBN) di provinsi, meliputi bantuan untuk SMA, SMK, GTK, dan PK.
- i. Alokasi Anggaran Bantuan Pemerintah (bersumber dari APBN) di kabupaten/kota, meliputi bantuan untuk PAUD-Dikmas, SD, SMP, GTK, dan Kebudayaan.
- j. Grafik perbandingan antara persentase alokasi anggaran program urusan pendidikan dengan transfer daerah dan anggaran program

urusan pendidikan di luar transfer daerah dirumuskan sebagai berikut

Persentase Anggaran Program Urusan Pendidikan:

- **Anggaran Program Urusan Pendidikan dengan Transfer Daerah**  
$$= \frac{\text{Anggaran Program Urusan Pendidikan}}{\text{Total APBD}} \times 100\%$$

- **Anggaran Program Urusan Pendidikan di Luar Transfer Daerah**  
$$= \frac{\text{Anggaran Program Urusan Pendidikan} - \text{Transfer Daerah di Luar BOS}}{\text{Total APBD} - \text{Transfer Daerah}} \times 100\%$$

- k. Tabel tren persentase alokasi anggaran merupakan persentase anggaran program urusan pendidikan di luar transfer daerah dari tahun 2016 - 2019.
- l. Persentase Realisasi Program Indonesia Pintar (PIP) menyajikan data persentase realisasi penerima dan penyerapan anggaran.

2. **DATA PENDIDIKAN DAERAH.** Menampilkan jumlah satuan pendidikan, ruang kelas, peserta didik dan pendidik per jenjang pendidikan formal dan nonformal. Jumlah pendidik formal yang ditampilkan adalah kategori guru aktif, yaitu guru yang memiliki sekolah induk dan pembelajaran, atau guru yang tidak memiliki sekolah induk namun memiliki pembelajaran dengan jumlah jam mengajar minimal 6 jam.

3. **INDEKS PEMBANGUNAN MANUSIA 2018.** Indeks Pembangunan Manusia (IPM) mengukur capaian pembangunan manusia berbasis sejumlah komponen dasar kualitas hidup. Sebagai ukuran kualitas hidup, IPM dibangun melalui pendekatan tiga dimensi dasar. Dimensi tersebut mencakup umur panjang dan sehat; pengetahuan, dan kehidupan yang layak. NPD menampilkan pencapaian skor Harapan Lama Sekolah (HLS), Rata-rata Lama Sekolah (RLS), dan perbandingan skor IPM



kabupaten/kota, provinsi, dan nasional selama kurun waktu 2014 – 2018.

- a. Harapan Lama Sekolah didefinisikan sebagai lamanya sekolah (dalam tahun) yang diharapkan akan dirasakan oleh anak pada umur tertentu di masa mendatang.
  - b. Rata-rata Lama Sekolah menunjukkan jenjang pendidikan yang pernah/sedang diduduki oleh seseorang.
4. **ANGKA PARTISIPASI KASAR (APK) DAN ANGKA PARTISIPASI MURNI (APM) 2018/2019.** Menampilkan persentase APK dan APM pada masing-masing jenjang pendidikan sederajat pada tahun pelajaran 2018/ 2019.
  5. **RASIO PENDIDIKAN.** Menampilkan perbandingan jumlah siswa terhadap guru, jumlah siswa terhadap guru PNS, jumlah siswa terhadap rombel, dan rombongan belajar terhadap ruang kelas yang ada untuk setiap jenjang pendidikan.
  6. **KUALIFIKASI GURU.** Menampilkan perbandingan persentase guru yang sudah dan belum memenuhi kualifikasi S1/D4 untuk setiap jenjang pendidikan pada tahun pelajaran 2018/ 2019.
  7. **GURU MENURUT USIA.** Menampilkan jumlah guru PNS dan bukan PNS menurut rentang usia 5 tahunan, disajikan pula jumlah guru PNS yang akan pensiun dalam waktu 5 tahun ke depan.
  8. **GURU TERSERTIFIKASI.** Menampilkan persentase perbandingan guru yang sudah tersertifikasi dan belum. Sertifikat pendidik diberikan kepada guru yang telah memenuhi standar profesional guru.
  9. **SISWA PUTUS SEKOLAH DAN MENGULANG.** Menyajikan data jumlah siswa yang putus sekolah (drop out) dan mengulang per jenjang pendidikan.
  10. **HASIL UJIAN NASIONAL.** Menampilkan rerata hasil Ujian Nasional (UN) pada jenjang SMP, SMA, SMK, Paket B, Paket C IPA dan Paket

C IPS di kabupaten/kota, provinsi, dan nasional tahun pelajaran 2018/ 2019.

11. **PERSENTASE UNBK PER JENJANG.** Menampilkan persentase peserta UNBK dan jumlah peserta yang menggunakan kertas dan pensil (UNKP) pada jenjang SMP, SMA, dan SMK di Kabupaten/ Kota, Provinsi dan Nasional tahun pelajaran 2018/2019.
12. **KONDISI RUANG KELAS.** Menampilkan perbandingan jumlah ruang kelas yang kondisinya baik, rusak ringan, rusak sedang, rusak berat, dan rusak total di setiap jenjang pendidikan pada tahun pelajaran 2018/ 2019.
13. **AKREDITASI PAUD DAN PNF.** Menampilkan persentase satuan Pendidikan Anak Usia Dini (PAUD), Lembaga Kursus dan Pelatihan (LKP) dan Pusat Kegiatan Belajar Masyarakat (PKBM) termasuk Sanggar Kegiatan Belajar (SKB)/Satuan Pendidikan Non Formal sejenis yang memperoleh hasil akreditasi A, B, C, dan belum terakreditasi. Hasil akreditasi B termasuk yang sudah diakreditasi dan lolos memperoleh status Terakreditasi (T) pada tahun 2015. Kategori belum terakreditasi terdiri atas yang belum diakreditasi dan sudah diakreditasi tetapi tidak lolos atau Tidak Terakreditasi (TT).
14. **AKREDITASI SEKOLAH.** Menampilkan persentase sekolah yang memperoleh hasil akreditasi A, B, C, dan belum terakreditasi di setiap jenjang pendidikan. Kategori belum terakreditasi terdiri atas yang belum diakreditasi dan sudah diakreditasi tetapi tidak lolos atau Tidak Terakreditasi (TT).
15. **SKOR PENJAMINAN MUTU PENDIDIKAN (PMP) SEKOLAH.** Menampilkan capaian 8 Standar Nasional Pendidikan (SNP) pada satuan pendidikan dasar dan menengah yang terdiri atas 1) Standar Kompetensi Lulusan, 2) Standar Isi, 3) Standar Proses, 4) Standar Pendidik dan Tenaga Kependidikan, 5) Standar Sarana dan Prasarana, 6) Standar Pengelolaan, 7) Standar Pembiayaan,

dan 8) Standar Penilaian Pendidikan. Angka capaian indikator disajikan pada skala angka 0 – 7 sebagai berikut:

	Menuju SNP Level 1	Menuju SNP Level 2	Menuju SNP Level 3	Menuju SNP Level 4	Sudah SNP
Batas Bawah	0,00	2,05	3,71	5,07	6,67
Batas Atas	2,04	3,70	5,06	6,66	7,00

- 16. PEMETAAN MUTU PAUD DAN PNF.** Menyajikan data terkait pemetaan mutu PAUD dan PNF. Pemetaan mutu meliputi 1) standar kompetensi lulusan (SKL)/Standar Tingkat Pencapaian Perkembangan Anak (STPPA), 2) Standar Isi, 3) Standar Proses, 4) Standar Pendidik dan Tenaga Kependidikan, 5) Standar Sarana dan Prasarana, 6) Standar Pengelolaan, 7) Standar Pembiayaan, dan 8) Standar Penilaian Pendidikan. Persentase yang ditampilkan untuk setiap standar menyatakan nilai ketercapaian lembaga yang telah dipetakan sesuai dengan standar nasional pendidikan.
- 17. DATA KEBUDAYAAN.** Menyajikan data ragam budaya (Cagar Budaya yang didaftarkan ke Direktorat Jenderal Kebudayaan, Desa Adat yang direvitalisasi oleh Direktorat Jenderal Kebudayaan, Museum yang sudah terdaftar di Direktorat Jenderal Kebudayaan, dan Komunitas Budaya yang difasilitasi oleh Direktorat Jenderal Kebudayaan).
- 18. BAHASA DAERAH.** Menyajikan jumlah persebaran bahasa daerah terpetakan hasil pemetaan bahasa daerah dari 2.560 daerah pengamatan.

- 19. INDEKS PEMBANGUNAN KEBUDAYAAN (IPK).** Merupakan suatu instrumen yang disusun bersama antara Kemendikbud, Kementerian PPN/BAPPENAS dan Badan Pusat Statistik (BPS) untuk mengukur capaian pembangunan kebudayaan sesuai dengan amanat UU 5/2017 tentang Pemajuan Kebudayaan. Ada tujuh dimensi pengukuran Capaian Pembangunan Kebudayaan yaitu Dimensi 1 Ekonomi Budaya, Dimensi 2 Pendidikan, Dimensi 3 Ketahanan Sosial Budaya, Dimensi 4 Warisan Budaya, Dimensi 5 Ekspresi Budaya, Dimensi 6 Budaya Literasi dan Dimensi 7 Gender.
- 20. INDEKS PEMERATAAN GURU (IPG) PNS.** Menyajikan data tingkat pemerataan guru PNS Kabupaten/Kota, Provinsi, atau lingkup Nasional. Pemerataan sempurna guru dapat terjadi apabila ketersediaan guru PNS sama dengan kebutuhan guru pada semua sekolah di satu wilayah yang ditunjukkan oleh IPG dengan angka 0. Namun apabila terdapat ketimpangan penugasan yang menyebabkan adanya kekurangan atau kelebihan guru, IPG akan bergerak dari angka 0 menuju angka 1 (satu). Ketidakmerataan sempurna guru dicerminkan oleh IPG dengan angka 1 (satu).



## INDEKS PEMBANGUNAN MANUSIA INDONESIA 2018 71,39

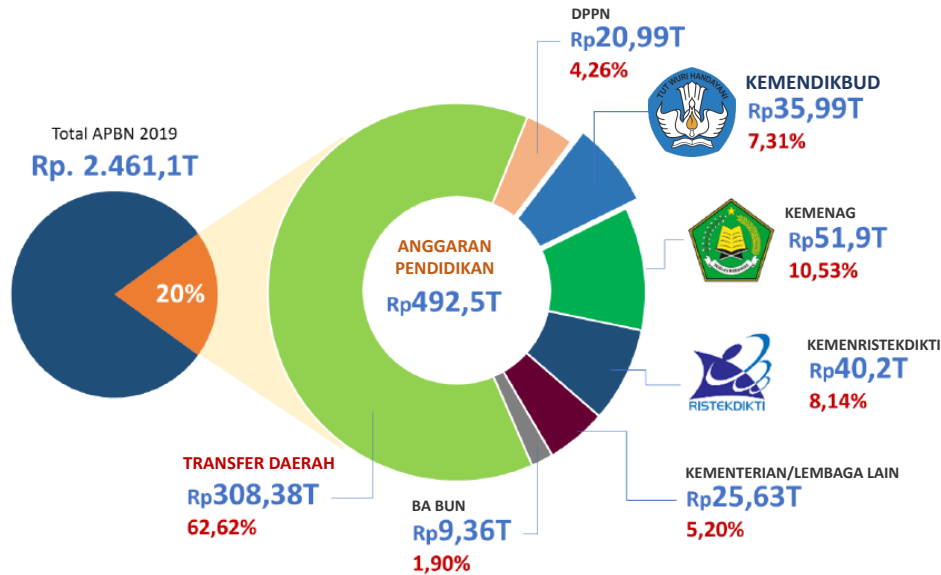

### Tren Alokasi Anggaran Pendidikan



### PROGRAM INDONESIA PINTAR

	SD	SMP	SMA	SMK
Anggaran (dalam jutaan rupiah)	3.166.966	1.961.628	769.293	843.779
Penerima (siswa)	7.832.996	3.099.770	914.285	1.092.856

Sumber: Ditjen. Dikdasmen, Oktober, 2019

### DATA PENDIDIKAN

	Peserta Didik	Pendidik	Ruang Kelas	Satuan Pendidikan	Tendik	Rombel
<b>TOTAL</b>	<b>51.800.158</b>	<b>3.303.336</b>	<b>2.075.026</b>	<b>404.807</b>	<b>2.301.143</b>	<b>548.892</b>
PAUD	6.747.569	569.170	304.624	185.631	449.662	201.757
SD	25.175.681	1.459.307	1.063.335	149.040	1.123.381	113.156
SMP	9.958.841	640.010	358.078	39.964	351.452	118.694
SMA	4.806.306	309.616	163.216	13.797	163.832	58.624
SMK	4.978.503	300.288	165.715	14.148	182.242	54.026
SLB	133.258	24.945	20.058	2.227	30.574	2.635

### DATA RASIO PENDIDIKAN

#### GURU:SISWA

	SD	SMP	SMA	SMK	SLB
Rasio	1:17	1:16	1:16	1:17	1:5

#### GURU PNS:SISWA

	SD	SMP	SMA	SMK	SLB
Rasio	1:33	1:32	1:32	1:56	1:15

#### ROMBEL:SISWA

	SD	SMP	SMA	SMK	SLB
Rasio	1:22	1:28	1:29	1:27	1:4

#### RUANG KELAS:ROMBEL

	SD	SMP	SMA	SMK	SLB
Rasio	1:1,1	1:1	1:1	1:1,1	1:1,5

Sumber: Data verifikasi PDSPK, Juli 2019

Sumber: Data verifikasi PDSPK, Juli 2019

### APK DAN APM 2018/2019 (persentase)

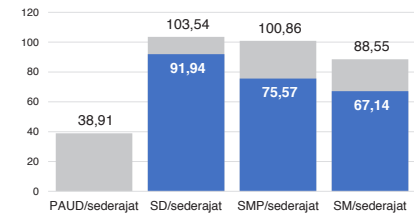

### SISWA PUTUS SEKOLAH DAN MENGULANG

	SD	SMP	SMA	SMK
PUTUS SEKOLAH	33.268	28.651	19.953	25.357
MENGULANG	342.287	35.230	12.296	19.187

Sumber: Data verifikasi PDSPK, Juli 2019

### KUALIFIKASI PENDIDIK

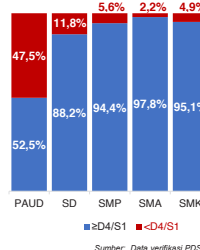

### PENDIDIK TERSERTIFIKASI

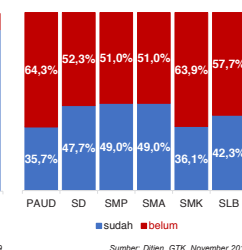

## INDONESIA

### KONDISI RUANG KELAS

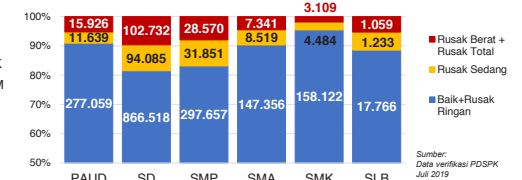

### INDEKS PEMERATAAN GURU PNS

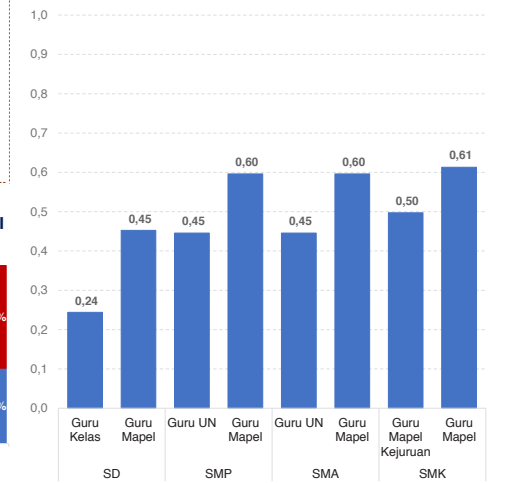

\*Semakin mendekati 0 maka semakin merata

Sumber: Ditjen. GTK, November 2019

### GURU MENURUT USIA

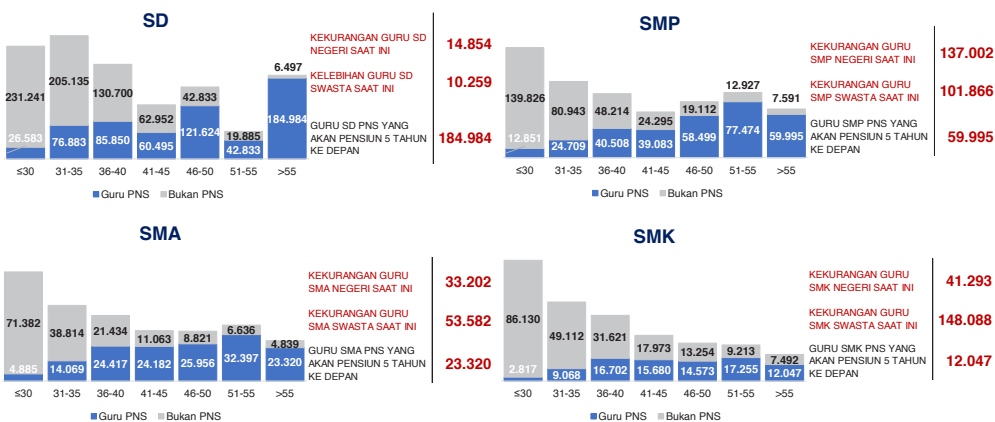

AKREDITASI SEKOLAH

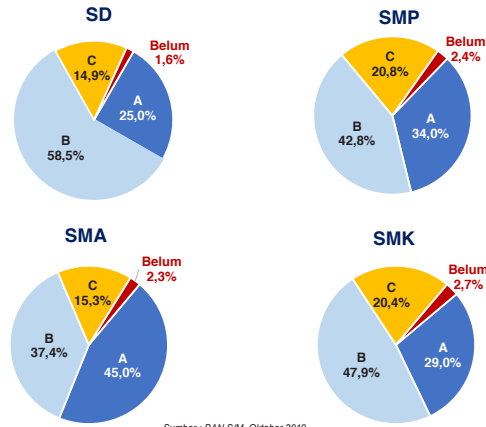

AKREDITASI PAUD DAN PNF

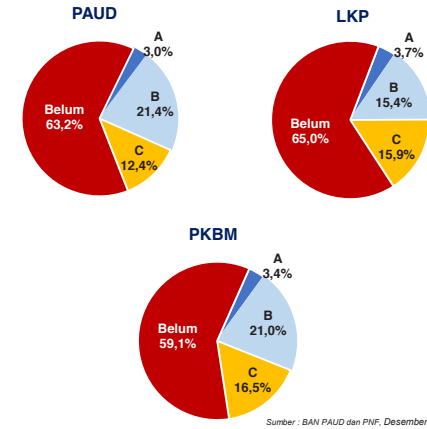

SKOR PMP SEKOLAH 2018

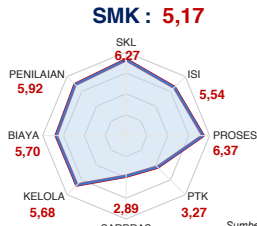
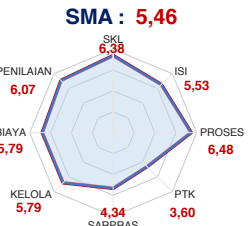
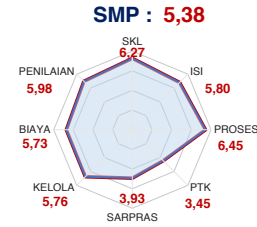
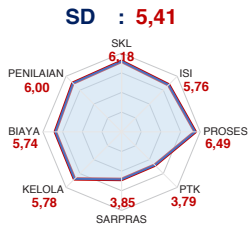

PEMETAAN MUTU PAUD DAN PNF

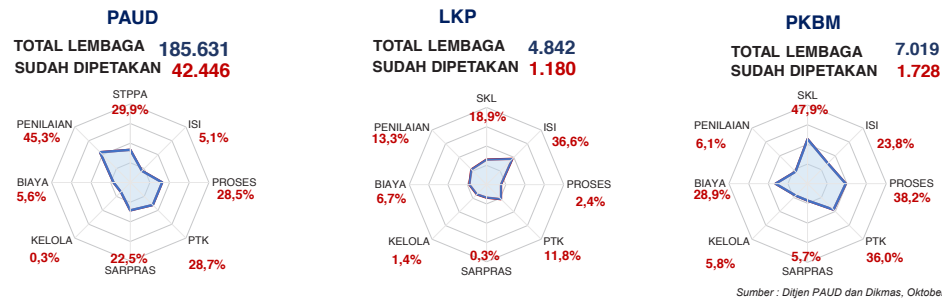

HASIL UJIAN NASIONAL

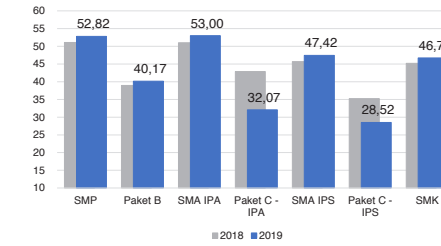

PELAKSANAAN UNBK

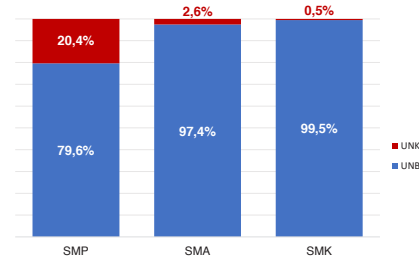

BAHASA DAERAH **668** Sumber: Badan Bahasa dan Perbukuan, Oktober 2019

DATA KEBUDAYAAN

JENIS	JUMLAH
Cagar Budaya	46.437
Desa Adat	72
Museum	438
Komunitas Budaya	240

KETERANGAN DIMENSI INDEKS PEMBANGUNAN KEBUDAYAAN 2018

- Dimensi 1 | Ekonomi Budaya
- Dimensi 2 | Pendidikan
- Dimensi 3 | Ketahanan Sosial Budaya
- Dimensi 4 | Warisan Budaya
- Dimensi 5 | Ekspresi Budaya
- Dimensi 6 | Budaya Literasi
- Dimensi 7 | Gender

INDEKS PEMBANGUNAN KEBUDAYAAN 2018

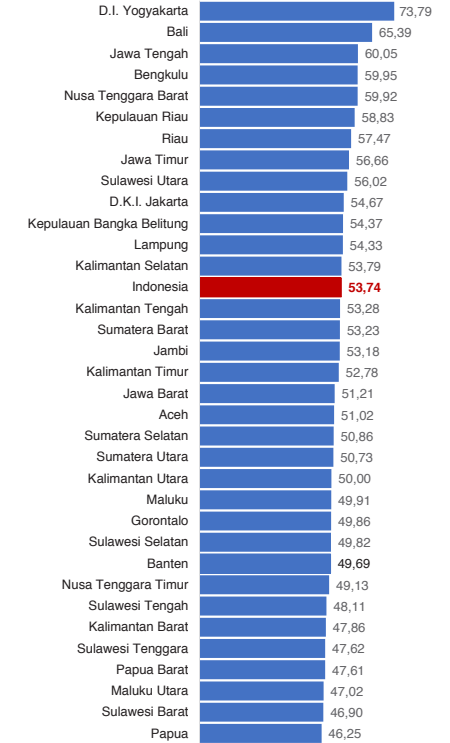

DIMENSI INDEKS PEMBANGUNAN KEBUDAYAAN 2018

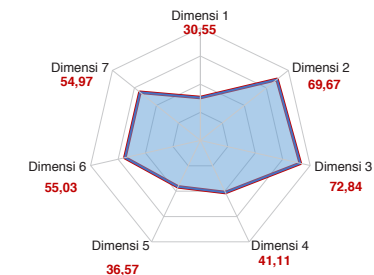

Sumber: Ditjen, Kebudayaan, November 2019

Diterbitkan oleh Kementerian Pendidikan dan Kebudayaan  
Jalan Jenderal Sudirman, Senayan, Jakarta 10270, Telepon 021-5711144  
Desember 2019

# NERACA PENDIDIKAN DAERAH 2019



## PROVINSI GORONTALO

### PENDANAAN PENDIDIKAN

APBD 2019: Rp1.955,67 M

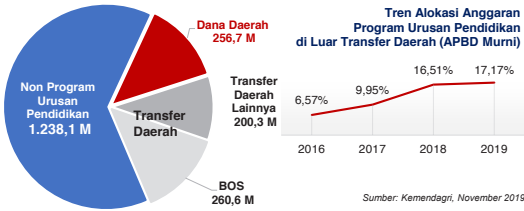

### Rincian Dana Transfer Daerah Bidang Pendidikan

DAK Fisik	9,47 M
TPG	74,66 M
Tamsil	1,84 M
Tunjangan Khusus Guru	0,16 M
DAU (Gaji GTK PNSD)	114,15 M
BOS	260,61 M

### Alokasi Anggaran Bantuan Pemerintah (APBN)

SMA	0,92 M
SMK	12,84 M
PK	2,68 M
GTK	0,24 M
Total	16,68 M

Sumber: Kemendikbud, Oktober 2019

### ANGGARAN PROGRAM URUSAN PENDIDIKAN (DINAS PENDIDIKAN)

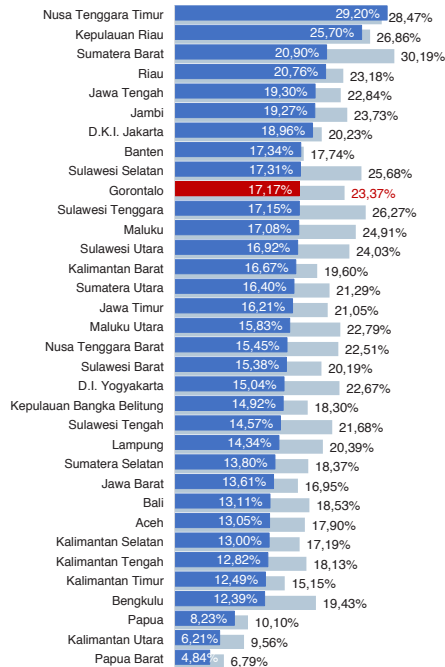

IPM 2018: Prov. 67,71 Nas. 71,39

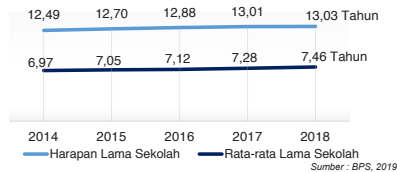

### DATA PENDIDIKAN DAERAH

SATUAN PENDIDIKAN	2.922	PENDIDIK	17.851
PAUD	1.516	PAUD	3.027
SD	942	SD	7.292
SMP	335	SMP	3.685
SMA	64	SMA	1.863
SMK	57	SMK	1.774
SLB	8	SLB	210

PESERTA DIDIK 267.050 RUANG KELAS 12.598

PAUD	52.347	PAUD	2.303
SD	117.411	SD	6.270
SMP	49.290	SMP	2.104
SMA	28.448	SMA	979
SMK	18.642	SMK	822
SLB	912	SLB	120

TENDIK 3.078 ROMBEL 13.053

PAUD	1.411	PAUD	2.892
SD	448	SD	6.120
SMP	616	SMP	2.000
SMA	339	SMA	978
SMK	244	SMK	805
SLB	20	SLB	258

Sumber: Data verifikasi PDSPK, Juli 2019

### DATA RASIO PENDIDIKAN

GURU:SISWA					GURU PNS:SISWA				
SD	SMP	SMA	SMK	SLB	SD	SMP	SMA	SMK	SLB
1:16	1:13	1:15	1:11	1:4	1:28	1:21	1:25	1:19	1:13

ROMBEL:SISWA					RUANG KELAS:ROMBEL				
SD	SMP	SMA	SMK	SLB	SD	SMP	SMA	SMK	SLB
1:19	1:25	1:29	1:23	1:4	1:1	1:1	1:1	1:1	1:22

Sumber: Data verifikasi PDSPK, Juli 2019

### PROGRAM INDONESIA PINTAR

	SD	SMP	SMA	SMK
Anggaran (dalam jutaan rupiah)	23.414	15.506	7.306	5.087
Penerima (siswa)	57.895	24.434	8.554	6.428

Sumber: Dijen. Dikdasmen, Oktober, 2019

### APK DAN APM 2018/2019 (persentase)

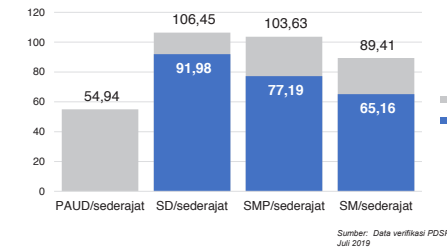

### SISWA PUTUS SEKOLAH DAN MENGULANG

	SD	SMP	SMA	SMK
PUTUS SEKOLAH	664	434	200	394
MENGULANG	3.985	455	149	156

Sumber: Data verifikasi PDSPK, Juli 2019

### KUALIFIKASI PENDIDIK

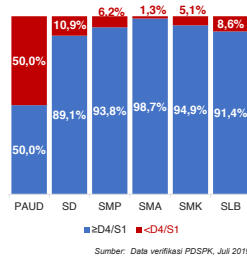

### PENDIDIK TERSERTIFIKASI

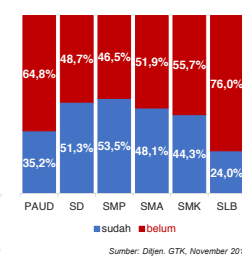

### GURU MENURUT USIA

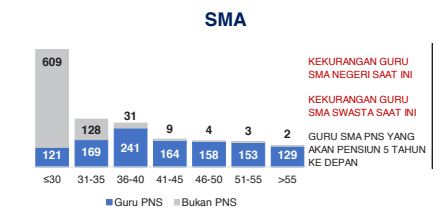
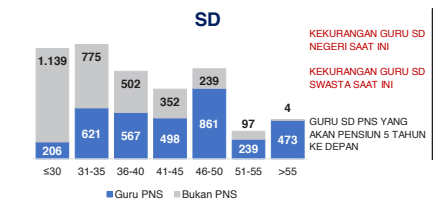

## PROV. GORONTALO

### KONDISI RUANG KELAS

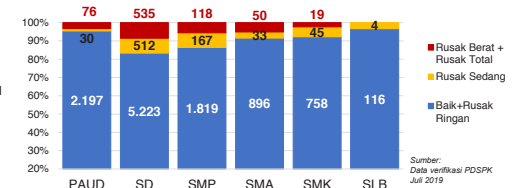

### INDEKS PEMERATAAN GURU PNS

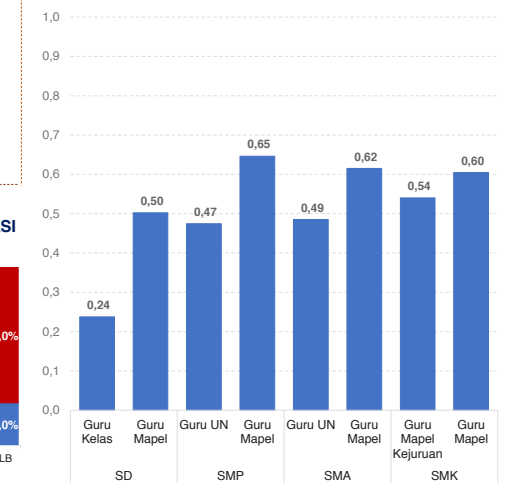

\*Semakin mendekati 0 maka semakin merata

Sumber: Dijen. GTK, November 2019

AKREDITASI SEKOLAH

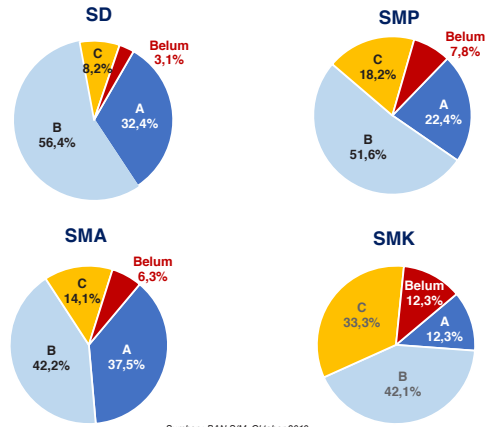

Sumber : BAN S/M, Oktober 2019

AKREDITASI PAUD DAN PNF

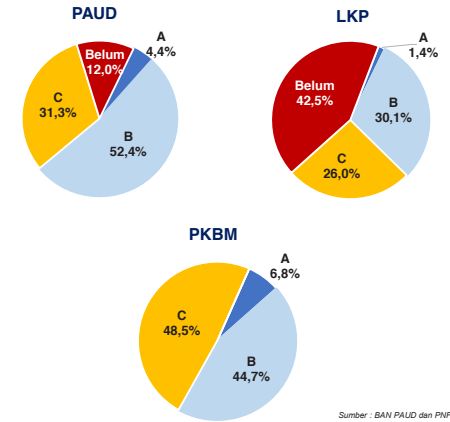

Sumber : BAN PAUD dan PNF, Desember 2019

SKOR PMP SEKOLAH 2018



Sumber: Ditjen. Dikdasmen, Oktober 2019

PEMETAAN MUTU PAUD DAN PNF

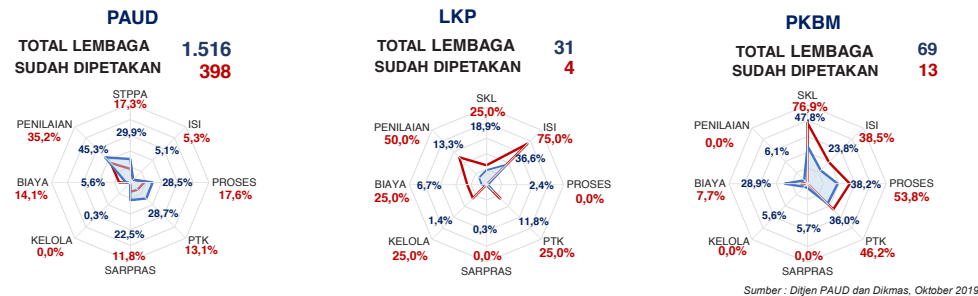

Sumber : Ditjen PAUD dan Dikmas, Oktober 2019

HASIL UJIAN NASIONAL

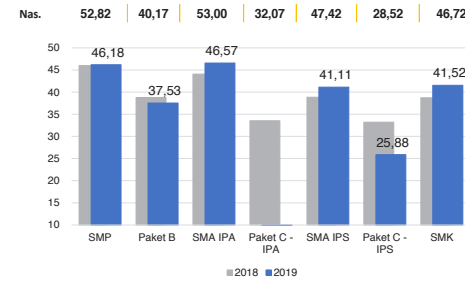

PELAKSANAAN UNBK

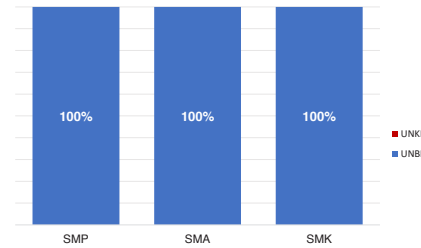

Sumber: PUSPENDIK, September 2019

BAHASA DAERAH

3 Sumber: Badan Bahasa dan Perbukuan, Oktober 2019

DATA KEBUDAYAAN

JENIS	JUMLAH
Cagar Budaya	66
Desa Adat	0
Museum	1
Komunitas Budaya	0

KETERANGAN DIMENSI INDEKS PEMBANGUNAN KEBUDAYAAN 2018

- Dimensi 1 | Ekonomi Budaya
- Dimensi 2 | Pendidikan
- Dimensi 3 | Ketahanan Sosial Budaya
- Dimensi 4 | Warisan Budaya
- Dimensi 5 | Ekspresi Budaya
- Dimensi 6 | Budaya Literasi
- Dimensi 7 | Gender



INDEKS PEMBANGUNAN KEBUDAYAAN 2018

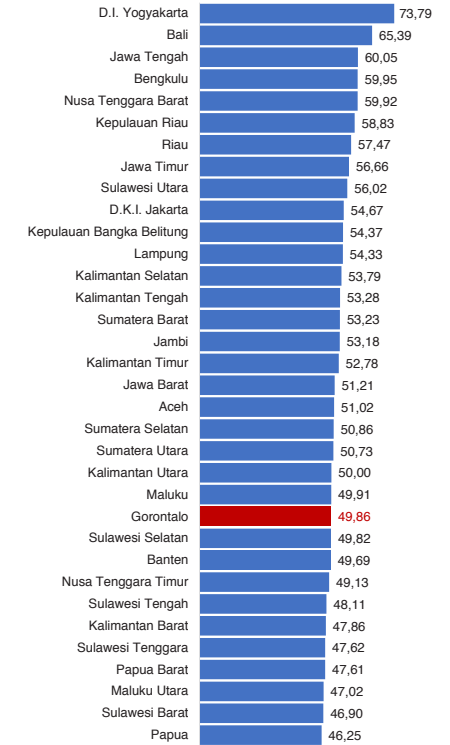

DIMENSI INDEKS PEMBANGUNAN KEBUDAYAAN 2018

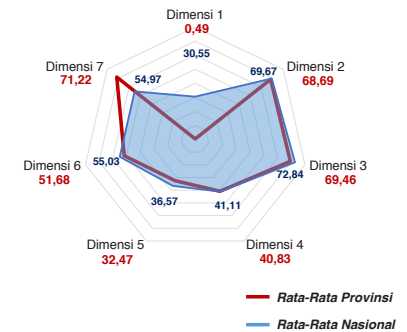

Sumber: Ditjen. Kebudayaan, November 2019

Diterbitkan oleh Kementerian Pendidikan dan Kebudayaan  
Jalan Jenderal Sudirman, Senayan, Jakarta 10270, Telepon 021-5711144  
Desember 2019

# NERACA PENDIDIKAN DAERAH 2019



## KAB. BOALEMO GORONTALO

IPM 2018: Kab. 64,99 | Prov. 67,71 | Nas. 71,39

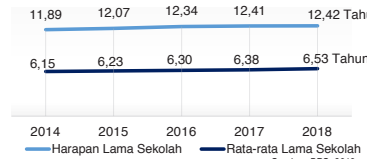

### PENDANAAN PENDIDIKAN

APBD 2019: Rp834,80 M

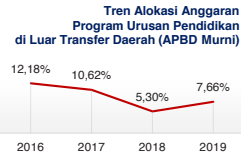
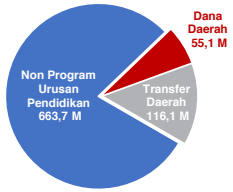

Sumber: Kemendagri, November 2019

### Rincian Dana Transfer Daerah Bidang Pendidikan

DAK Fisik	17,01 M
TPG	34,81 M
Tamsil	0,94 M
Tunjangan Khusus Guru	3,42 M
DAU (Gaji GTK PNSD)	54,50 M
BOP PAUD	5,38 M

### Alokasi Anggaran Bantuan Pemerintah (APBN)

PAUD-DIKMAS	0,46 M
SD	0,74 M
SMP	0,00 M
GTK	0,51 M
Kebudayaan	0,00 M
Total	1,71 M

Sumber: Kemendikbud, Oktober 2019

### ANGGARAN PROGRAM URUSAN PENDIDIKAN (DINAS PENDIDIKAN)

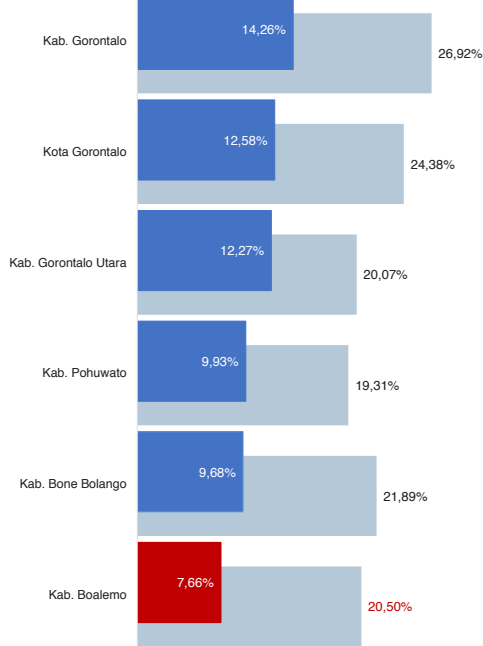

■ Alokasi Anggaran Program Urusan Pendidikan di Luar Transfer Daerah (APBD Murni)  
■ Alokasi Anggaran Program Urusan Pendidikan dengan Transfer Daerah

Sumber: Kemendagri, November 2019

### DATA PENDIDIKAN DAERAH

SATUAN PENDIDIKAN 477 PENDIDIK 2.814

PAUD	267	PAUD	513
SD	134	SD	1.130
SMP	55	SMP	619
SMA	9	SMA	274
SMK	10	SMK	247
SLB	2	SLB	31

PESERTA DIDIK 35.963 RUANG KELAS 1.898

PAUD	8.897	PAUD	386
SD	14.984	SD	923
SMP	6.096	SMP	315
SMA	3.517	SMA	126
SMK	2.313	SMK	133
SLB	156	SLB	15

TENDIK 587 ROMBEL 1.902

PAUD	242	PAUD	463
SD	73	SD	855
SMP	151	SMP	273
SMA	74	SMA	131
SMK	41	SMK	118
SLB	6	SLB	62

Sumber: Data verifikasi PDSPK, Juli 2019

### DATA RASIO PENDIDIKAN

GURU:SISWA GURU PNS:SISWA

SD	SMP	SMA	SMK	SLB
1:13	1:10	1:13	1:9	1:5

RUANG KELAS:ROMBEL

SD	SMP	SMA	SMK	SLB
1:18	1:22	1:27	1:20	1:3

Sumber: Data verifikasi PDSPK, Juli 2019

### PROGRAM INDONESIA PINTAR

	SD	SMP	SMA	SMK
Anggaran (dalam jutaan rupiah)	3.341	2.567	961	659
Penerima (siswa)	8.231	3.973	1.134	841

Sumber: Ditjen. Dikdasmen, Oktober 2019

### APK DAN APM 2018/2019 (persentase)

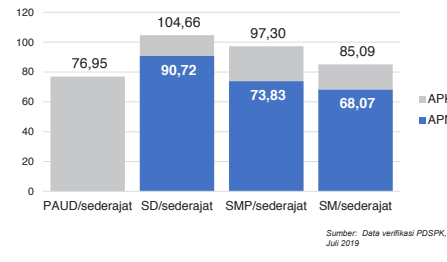

Sumber: Data verifikasi PDSPK, Juli 2019

### SISWA PUTUS SEKOLAH DAN MENGULANG

	SD	SMP	SMA	SMK
PUTUS SEKOLAH	71	63	29	35
MENGULANG	681	86	17	27

Sumber: Data verifikasi PDSPK, Juli 2019

### KUALIFIKASI PENDIDIK

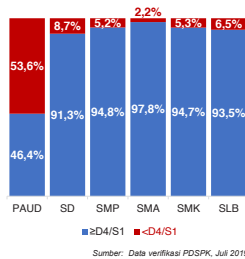

Sumber: Data verifikasi PDSPK, Juli 2019

### PENDIDIK TERSERTIFIKASI

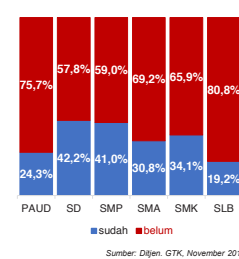

Sumber: Ditjen. GTK, November 2019

### GURU MENURUT USIA

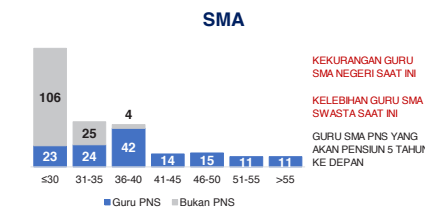
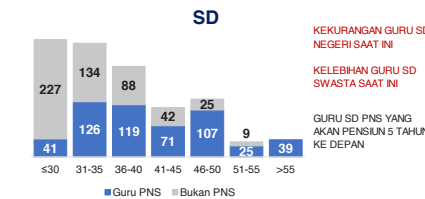

Sumber: Data Verifikasi PDSPK dan Ditjen GTK, November 2019

## KAB. BOALEMO

2

### KONDISI RUANG KELAS

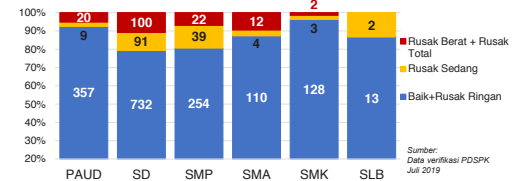

Sumber: Data verifikasi PDSPK, Juli 2019

### INDEKS PEMERATAAN GURU PNS

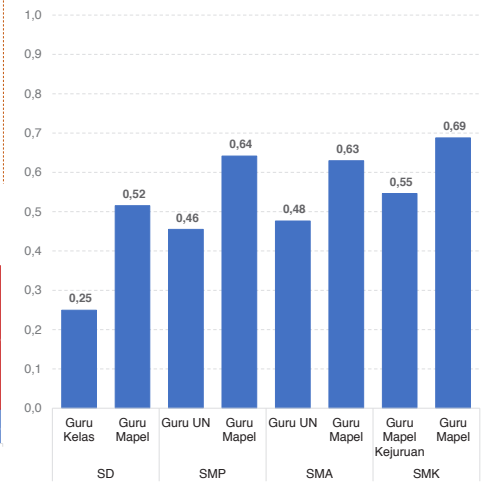

\*Semakin mendekati 0 maka semakin merata

Sumber: Ditjen. GTK, November 2019

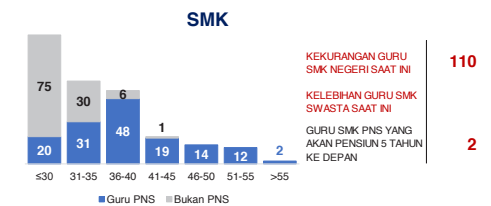
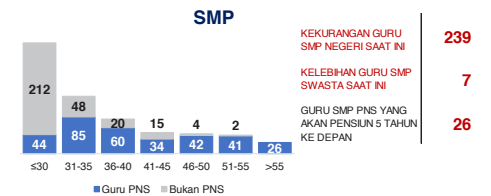

Sumber: Data Verifikasi PDSPK dan Ditjen GTK, November 2019

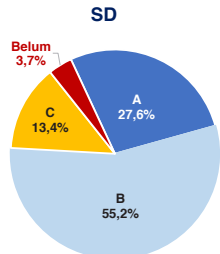

AKREDITASI SEKOLAH

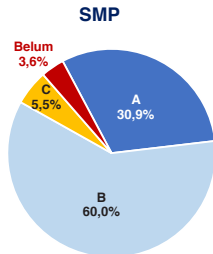

SMA

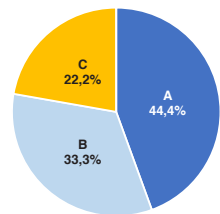

SMK

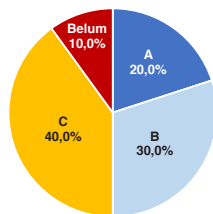

Sumber: BAN S/M, Oktober 2019

AKREDITASI PAUD DAN PNF

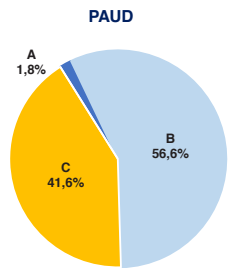

LKP

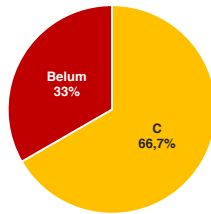

PKBM

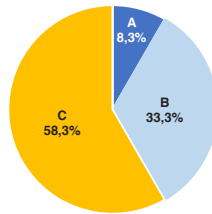

Sumber: BAN PAUD dan PNF, Desember 2019

HASIL UJIAN NASIONAL

Nas.	52,82	40,17	53,00	32,07	47,42	28,52	46,72
Prov:	46,18	37,53	46,57	-	41,11	25,88	41,52

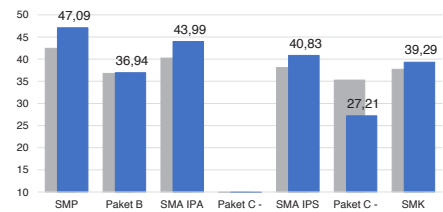

■ 2018 ■ 2019

PELAKSANAAN UNBK

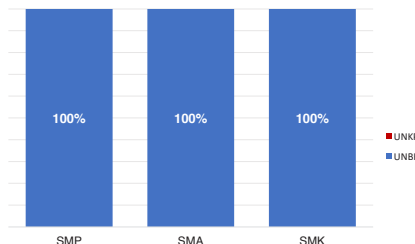

Sumber: PUSPENDIK, September 2019

SKOR PMP SEKOLAH 2018

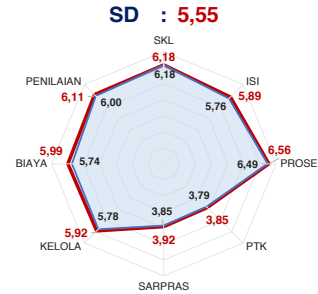

SMP : 5,46

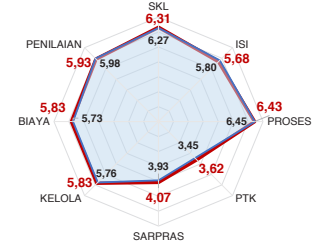

SMA : 5,55

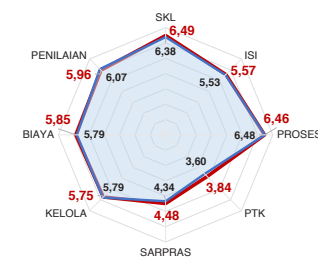

SMK : 5,34

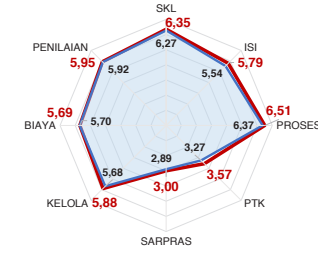

— Rata-Rata Kab./Kota — Rata-Rata Nasional

Sumber: Ditjen, Dikdasmen, Oktober 2019

PEMETAAN MUTU PAUD DAN PNF

PAUD

TOTAL LEMBAGA 267  
SUDAH DIPETAKAN 47

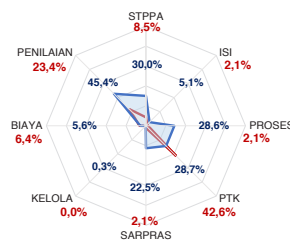

LKP

TOTAL LEMBAGA 2  
SUDAH DIPETAKAN 1

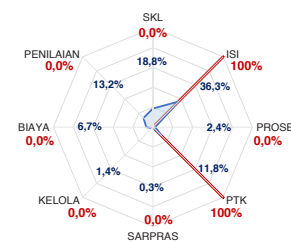

PKBM

TOTAL LEMBAGA 6  
SUDAH DIPETAKAN 1

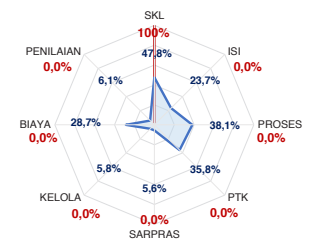

— Rata-Rata Kab./Kota — Rata-Rata Nasional

Sumber: Ditjen, PAUD dan Dikmas, Oktober 2019

KEBUDAYAAN

JENIS	JUMLAH
Cagar Budaya	14
Desa Adat	0
Museum	0
Komunitas Budaya	0

Sumber: Ditjen, Kebudayaan, November 2019

BAHASA DAERAH 0

Sumber: Badan Bahasa dan Perbukuan, Oktober 2019

Diterbitkan oleh Kementerian Pendidikan dan Kebudayaan  
Jalan Jenderal Sudirman, Senayan, Jakarta 10270, Telepon 021-5711144  
Desember 2019



# NERACA PENDIDIKAN DAERAH 2019



## KAB. GORONTALO GORONTALO

IPM 2018: Kab. 65,78 | Prov. 67,71 | Nas. 71,39

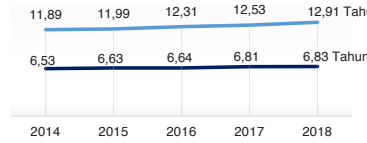

### PENDANAAN PENDIDIKAN

APBD 2019: Rp1.533,96 M

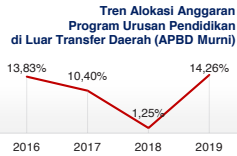
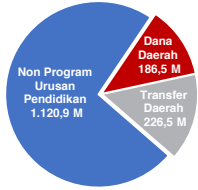

Sumber: Kemendagri, November 2019

### Rincian Dana Transfer Daerah Bidang Pendidikan

DAK Fisik	32,37 M
TPG	90,25 M
Tamsil	0,94 M
Tunjangan Khusus Guru	1,39 M
DAU (Gaji GTK PNSD)	90,29 M
BOP PAUD	11,28 M

### Alokasi Anggaran Bantuan Pemerintah (APBN)

PAUD-DIKMAS	1,16 M
SD	0,00 M
SMP	0,00 M
GTK	1,25 M
Kebudayaan	0,00 M
Total	2,41 M

Sumber: Kemendikbud, Oktober 2019

### ANGGARAN PROGRAM URUSAN PENDIDIKAN (DINAS PENDIDIKAN)

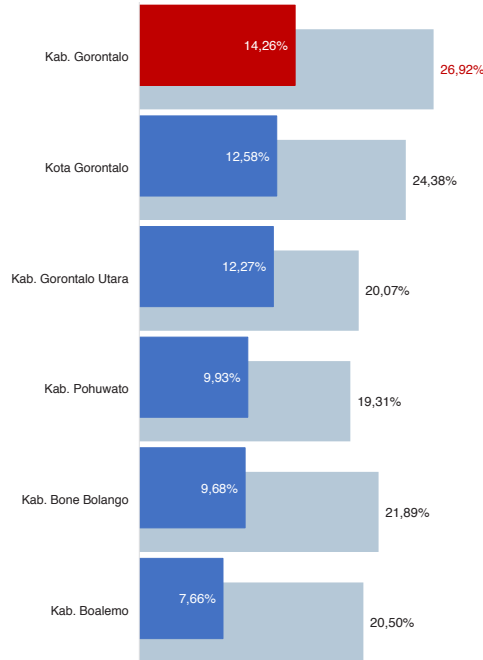

■ Alokasi Anggaran Program Urusan Pendidikan di Luar Transfer Daerah (APBD Murni)  
■ Alokasi Anggaran Program Urusan Pendidikan dengan Transfer Daerah

Sumber: Kemendagri, November 2019

### DATA PENDIDIKAN DAERAH

SATUAN PENDIDIKAN **873** PENDIDIK **4.575**

PAUD	414	PAUD	626
SD	298	SD	1.962
SMP	128	SMP	969
SMA	19	SMA	535
SMK	13	SMK	440
SLB	1	SLB	43

PESERTA DIDIK **82.879** RUANG KELAS **3.876**

PAUD	14.073	PAUD	746
SD	38.923	SD	1.935
SMP	16.334	SMP	700
SMA	8.531	SMA	280
SMK	4.887	SMK	203
SLB	131	SLB	12

TENDIK **759** ROMBEL **3.930**

PAUD	386	PAUD	775
SD	86	SD	1.929
SMP	137	SMP	689
SMA	94	SMA	297
SMK	54	SMK	204
SLB	2	SLB	36

Sumber: Data verifikasi PDSPK, Juli 2019

### DATA RASIO PENDIDIKAN

GURU:SISWA GURU PNS:SISWA

SD	SMP	SMA	SMK	SLB	SD	SMP	SMA	SMK	SLB
1:20	1:17	1:16	1:11	1:3	1:37	1:25	1:25	1:23	1:7

ROMBEL:SISWA RUANG KELAS:ROMBEL

SD	SMP	SMA	SMK	SLB	SD	SMP	SMA	SMK	SLB
1:20	1:24	1:29	1:24	1:4	1:1	1:1	1:1	1:1	1:3

Sumber: Data verifikasi PDSPK, Juli 2019

### PROGRAM INDONESIA PINTAR

Anggaran (dalam jutaan rupiah)	SD	SMP	SMA	SMK
Penerima (siswa)	8.297	5.280	2.598	1.726

Sumber: Ditjen. Dikdasmen, Oktober, 2019

### APK DAN APM 2018/2019 (persentase)

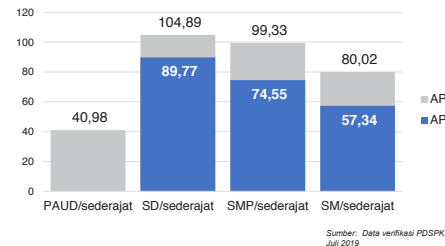

Sumber: Data verifikasi PDSPK, Juli 2019

### SISWA PUTUS SEKOLAH DAN MENGULANG

	SD	SMP	SMA	SMK
PUTUS SEKOLAH	404	210	67	91
MENGULANG	1.538	136	47	3

Sumber: Data verifikasi PDSPK, Juli 2019

### KUALIFIKASI PENDIDIK

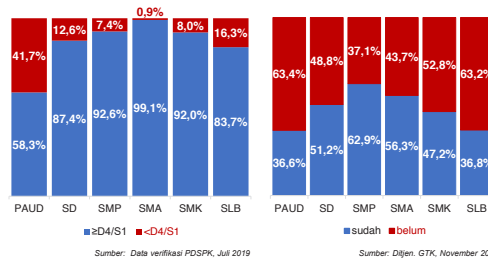

Sumber: Data verifikasi PDSPK, Juli 2019

### PENDIDIK TERSERTIFIKASI

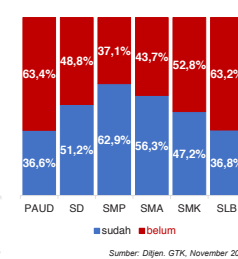

Sumber: Ditjen. GTK, November 2019

### GURU MENURUT USIA

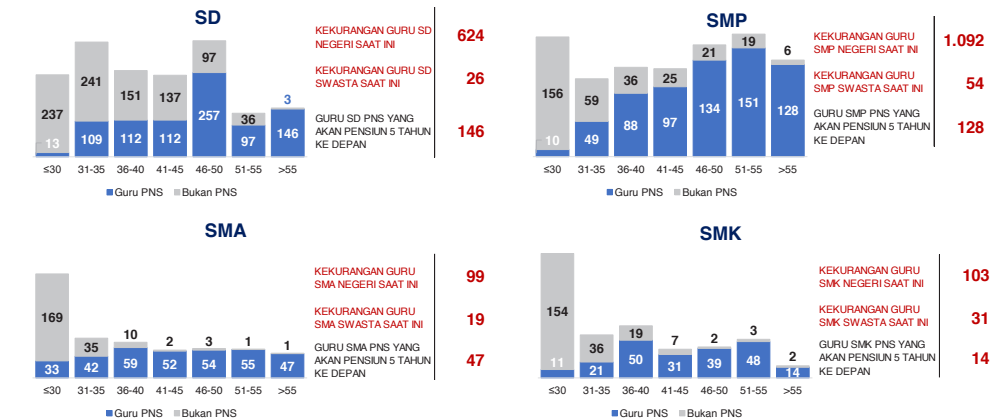

Sumber: Data Verifikasi PDSPK dan Ditjen. GTK, November 2019

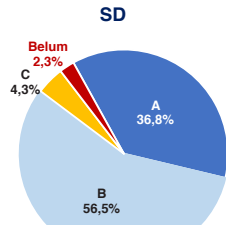

SMA

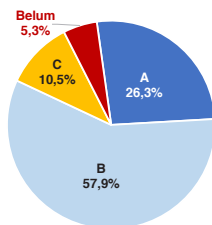

AKREDITASI SEKOLAH

SMP

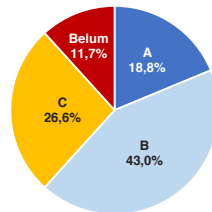

SMK

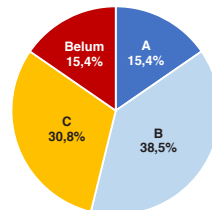

Sumber: BAN S/M, Oktober 2019

AKREDITASI PAUD DAN PNF

PAUD

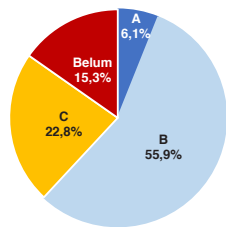

LKP

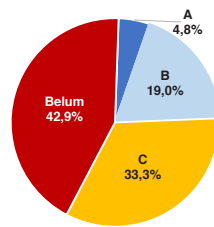

PKBM

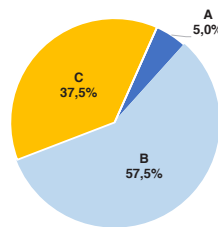

Sumber: BAN PAUD dan PNF, Desember 2019

HASIL UJIAN NASIONAL

	52,82	40,17	53,00	32,07	47,42	28,52	46,72
Nas.							
Prov:	46,18	37,53	46,57	-	41,11	25,88	41,52

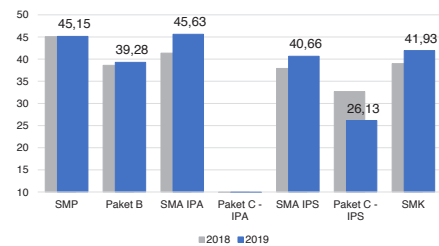

■ 2018 ■ 2019

PELAKSANAAN UNBK

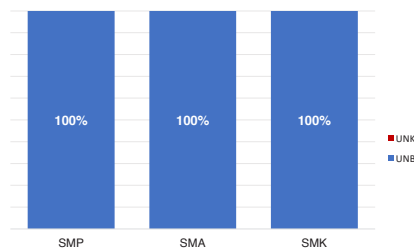

Sumber: PUSPENDIK, September 2019

SKOR PMP SEKOLAH 2018

SD : 5,48

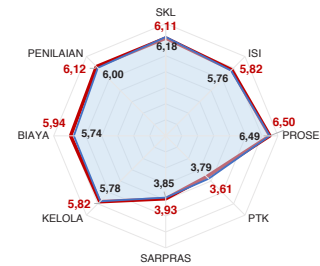

SMA : 5,65

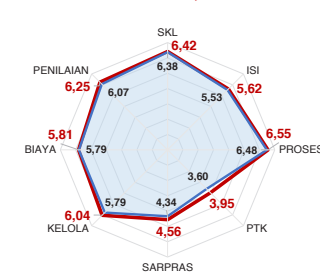

— Rata-Rata Kab./Kota — Rata-Rata Nasional

Sumber: Ditjen, Dikdasmen, Oktober 2019

SMP : 5,34

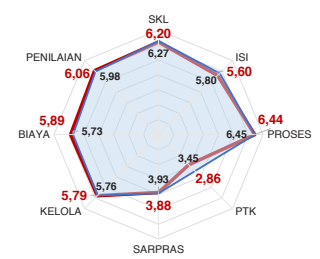

SMK : 5,49

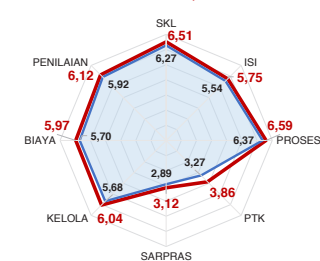

— Rata-Rata Kab./Kota — Rata-Rata Nasional

Sumber: Ditjen, Dikdasmen, Oktober 2019

PEMETAAN MUTU PAUD DAN PNF

PAUD

TOTAL LEMBAGA 414  
SUDAH DIPETAKAN 95

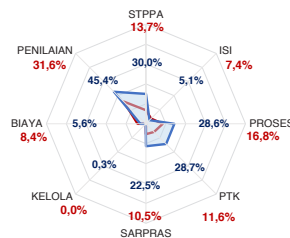

LKP

TOTAL LEMBAGA 9  
SUDAH DIPETAKAN 1

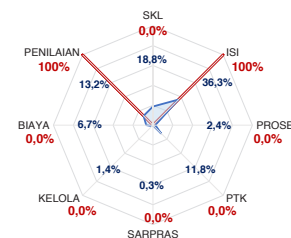

PKBM

TOTAL LEMBAGA 28  
SUDAH DIPETAKAN 7

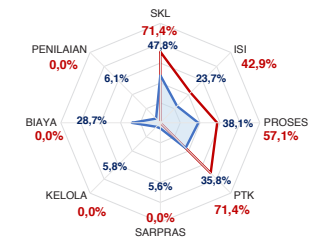

— Rata-Rata Kab./Kota — Rata-Rata Nasional

Sumber: Ditjen, PAUD dan Dikmas, Oktober 2019

KEBUDAYAAN

JENIS	JUMLAH
Cagar Budaya	3
Desa Adat	0
Museum	0
Komunitas Budaya	0

Sumber: Ditjen, Kebudayaan, November 2019

BAHASA DAERAH 2

Sumber: Badan Bahasa dan Perbukuan, Oktober 2019

Diterbitkan oleh Kementerian Pendidikan dan Kebudayaan  
Jalan Jenderal Sudirman, Senayan, Jakarta 10270, Telepon 021-5711144  
Desember 2019

# NERACA PENDIDIKAN DAERAH 2019



## KAB. POHUWATO GORONTALO

IPM 2018: Kab. 64,44 | Prov. 67,71 | Nas. 71,39



### PENDANAAN PENDIDIKAN

APBD 2019: Rp1.000,63 M

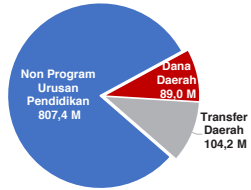

### Tren Alokasi Anggaran Program Urusan Pendidikan di Luar Transfer Daerah (APBD Murni)



Sumber: Kemendagri, November 2019

### Rincian Dana Transfer Daerah Bidang Pendidikan

DAK Fisik	10,23 M
TPG	34,21 M
Tamsil	1,05 M
Tunjangan Khusus Guru	2,07 M
DAU (Gaji GTK PNSD)	50,75 M
BOP PAUD	5,92 M

### Alokasi Anggaran Bantuan Pemerintah (APBN)

PAUD-DIKMAS	0,86 M
SD	0,00 M
SMP	0,80 M
GTK	0,39 M
Kebudayaan	0,00 M
Total	2,05 M

Sumber: Kemendikbud, Oktober 2019

### ANGGARAN PROGRAM URUSAN PENDIDIKAN (DINAS PENDIDIKAN)

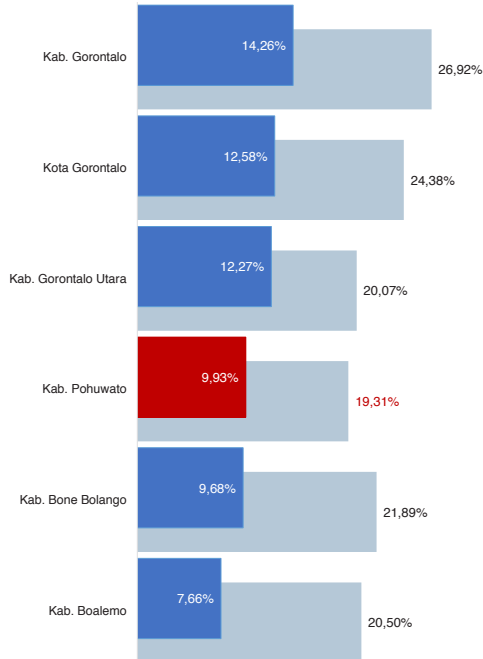

■ Alokasi Anggaran Program Urusan Pendidikan di Luar Transfer Daerah (APBD Murni)  
■ Alokasi Anggaran Program Urusan Pendidikan dengan Transfer Daerah

Sumber: Kemendagri, November 2019

### DATA PENDIDIKAN DAERAH

SATUAN PENDIDIKAN	Jumlah	PENDIDIK	Jumlah
PAUD	249	PAUD	559
SD	127	SD	1.022
SMP	44	SMP	481
SMA	8	SMA	209
SMK	12	SMK	240
SLB	1	SLB	25

PESERTA DIDIK 36.408 RUANG KELAS 1.730

PAUD	9.720	PAUD	399
SD	15.602	SD	831
SMP	5.447	SMP	255
SMA	3.499	SMA	120
SMK	2.021	SMK	114
SLB	119	SLB	11

TENDIK 474 ROMBEL 1.847

PAUD	224	PAUD	539
SD	78	SD	819
SMP	105	SMP	229
SMA	42	SMA	123
SMK	22	SMK	100
SLB	3	SLB	37

Sumber: Data verifikasi PDSPK, Juli 2019

### DATA RASIO PENDIDIKAN

GURU:SISWA					GURU PNS:SISWA				
SD	SMP	SMA	SMK	SLB	SD	SMP	SMA	SMK	SLB
1:15	1:11	1:17	1:8	1:5	1:22	1:18	1:31	1:18	1:17

ROMBEL:SISWA					RUANG KELAS:ROMBEL				
SD	SMP	SMA	SMK	SLB	SD	SMP	SMA	SMK	SLB
1:19	1:24	1:28	1:20	1:3	1:1	1:0,9	1:1	1:0,9	1:3,4

Sumber: Data verifikasi PDSPK, Juli 2019

### PROGRAM INDONESIA PINTAR

	SD	SMP	SMA	SMK
Anggaran (dalam jutaan rupiah)	2.775	1.451	641	359
Penerima (siswa)	6.847	2.235	748	470

Sumber: Ditjen. Dikdasmen, Oktober 2019

### APK DAN APM 2018/2019 (persentase)

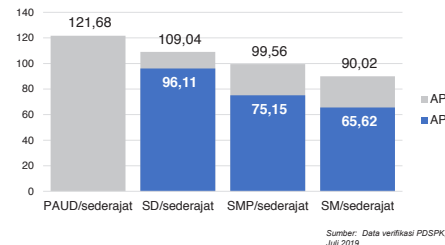

Sumber: Data verifikasi PDSPK, Juli 2019

### SISWA PUTUS SEKOLAH DAN MENGULANG

	SD	SMP	SMA	SMK
PUTUS SEKOLAH	52	70	43	140
MENGULANG	380	32	26	27

Sumber: Data verifikasi PDSPK, Juli 2019

### KUALIFIKASI PENDIDIK

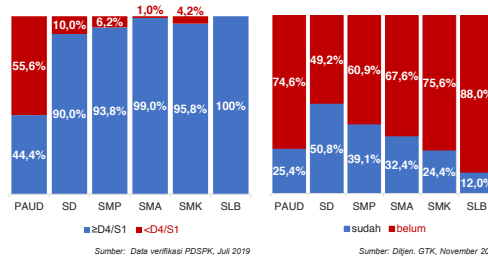

Sumber: Data verifikasi PDSPK, Juli 2019

### PENDIDIK TERSERTIFIKASI

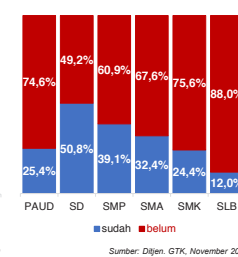

Sumber: Ditjen. GTK, November 2019

### GURU MENURUT USIA

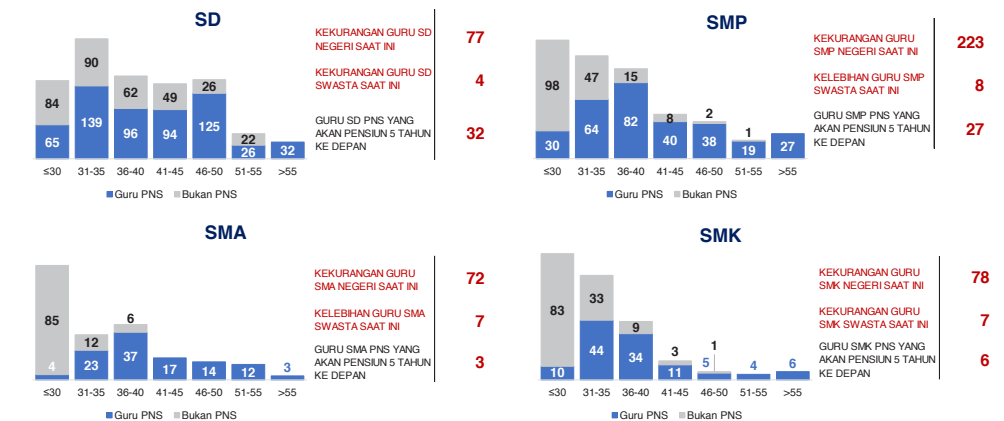

Sumber: Data Verifikasi PDSPK dan Ditjen. GTK, November 2019

## KAB. POHUWATO

2

### KONDISI RUANG KELAS

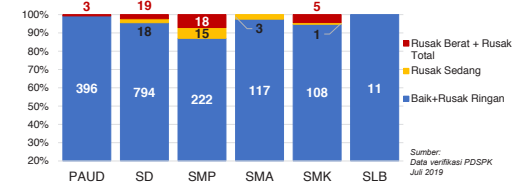

Sumber: Data verifikasi PDSPK, Juli 2019

### INDEKS PEMERATAAN GURU PNS

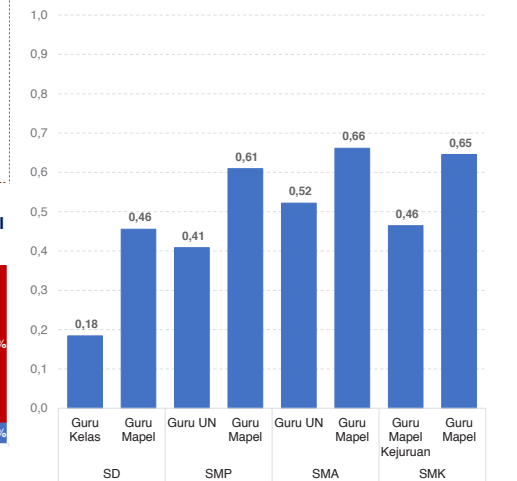

\*Semakin mendekati 0 maka semakin merata

Sumber: Ditjen. GTK, November 2019

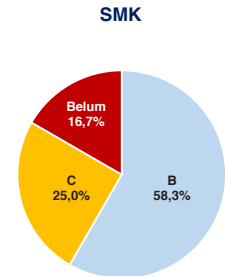
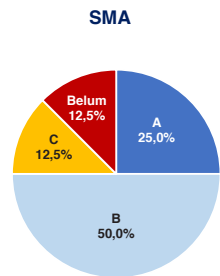
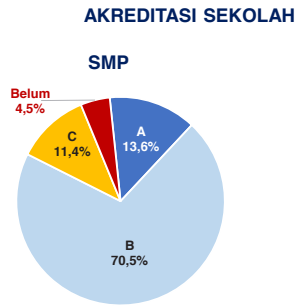
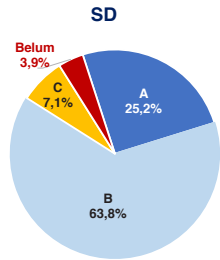

Sumber: BAN S/M, Oktober 2019

**AKREDITASI PAUD DAN PNF**

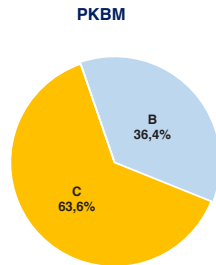
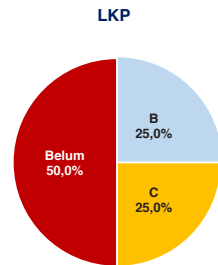
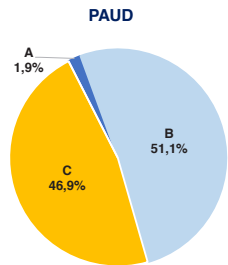

Sumber: BAN PAUD dan PNF, Desember 2019

**HASIL UJIAN NASIONAL**

Nas.	52,82	40,17	53,00	32,07	47,42	28,52	46,72
Prov.	46,18	37,53	46,57	-	41,11	25,88	41,52

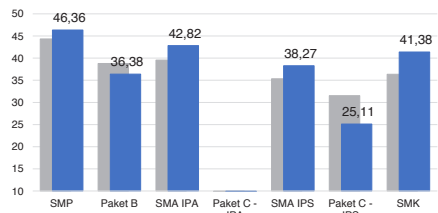

■ 2018 ■ 2019

**PELAKSANAAN UNBK**



Sumber: PUSPENDIK, September 2019

**SKOR PMP SEKOLAH 2018**

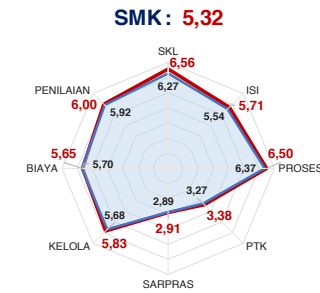
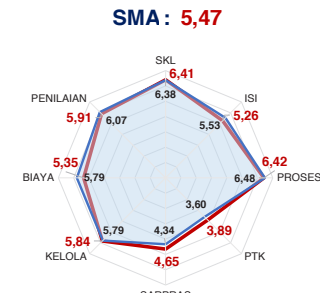
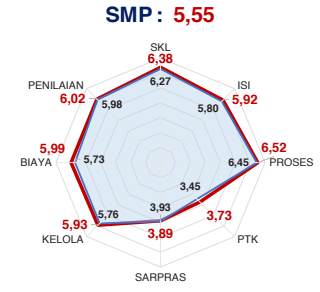
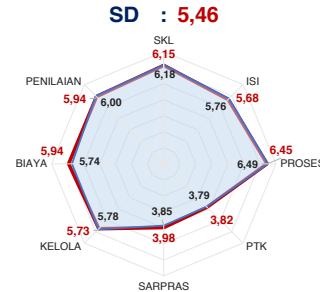

— Rata-Rata Kab./Kota — Rata-Rata Nasional

Sumber: Ditjen, Dikdasmen, Oktober 2019

**PEMETAAN MUTU PAUD DAN PNF**

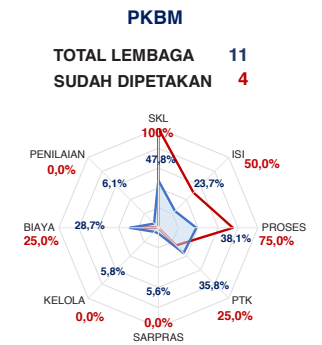
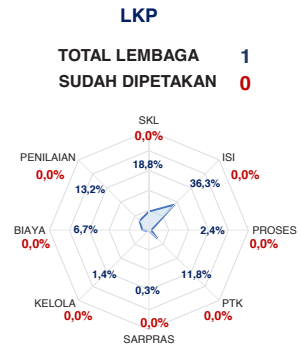
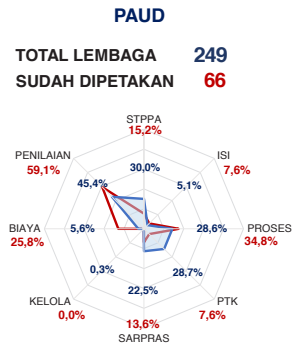

— Rata-Rata Kab./Kota — Rata-Rata Nasional

Sumber: Ditjen, PAUD dan Dikmas, Oktober 2019

**KEBUDAYAAN**

JENIS	JUMLAH
Cagar Budaya	0
Desa Adat	0
Museum	0
Komunitas Budaya	0

Sumber: Ditjen, Kebudayaan, November 2019

**BAHASA DAERAH 1**

Sumber: Badan Bahasa dan Perbukuan, Oktober 2019

Diterbitkan oleh Kementerian Pendidikan dan Kebudayaan  
Jalan Jenderal Sudirman, Senayan, Jakarta 10270, Telepon 021-5711144  
Desember 2019

# NERACA PENDIDIKAN DAERAH 2019



## KAB. BONE BOLANGO GORONTALO

IPM 2018: Kab. 69,06 | Prov. 67,71 | Nas. 71,39

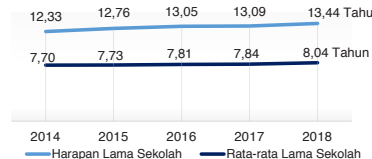

### PENDANAAN PENDIDIKAN

APBD 2019: Rp1.043,95 M

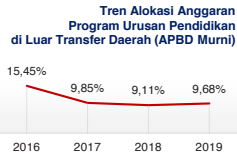
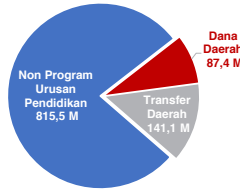

### Rincian Dana Transfer Daerah Bidang Pendidikan

DAK Fisik	27,94 M
TPG	46,62 M
Tamsil	0,72 M
Tunjangan Khusus Guru	3,66 M
DAU (Gaji GTK PNSD)	56,91 M
BOP PAUD	5,22 M

### Alokasi Anggaran Bantuan Pemerintah (APBN)

PAUD-DIKMAS	0,59 M
SD	1,00 M
SMP	0,00 M
GTK	0,53 M
Kebudayaan	0,00 M
Total	2,12 M

### ANGGARAN PROGRAM URUSAN PENDIDIKAN (DINAS PENDIDIKAN)

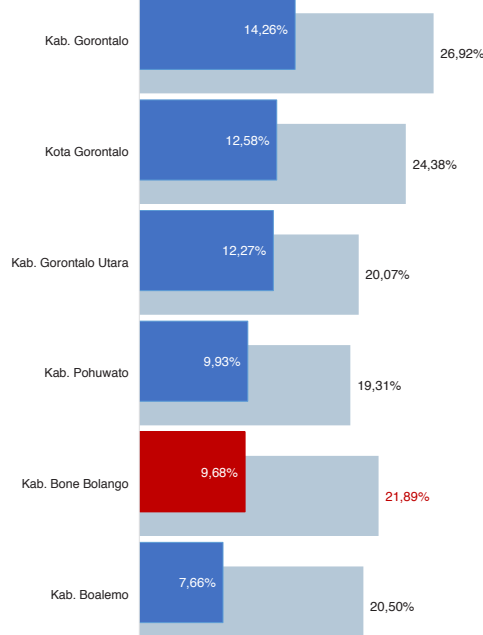

### DATA PENDIDIKAN DAERAH

SATUAN PENDIDIKAN	469	PENDIDIK	2.666
PAUD	280	PAUD	584
SD	131	SD	1.042
SMP	40	SMP	529
SMA	9	SMA	261
SMK	7	SMK	214
SLB	2	SLB	36

PESERTA DIDIK	37.071	RUANG KELAS	1.726
PAUD	8.111	PAUD	292
SD	16.076	SD	885
SMP	6.540	SMP	276
SMA	3.777	SMA	128
SMK	2.393	SMK	96
SLB	174	SLB	49

TENDIK	554	ROMBEL	1.837
PAUD	286	PAUD	454
SD	74	SD	843
SMP	91	SMP	261
SMA	53	SMA	130
SMK	45	SMK	101
SLB	5	SLB	48

### DATA RASIO PENDIDIKAN

GURU:SISWA						GURU PNS:SISWA					
SD	SMP	SMA	SMK	SLB		SD	SMP	SMA	SMK	SLB	
1:15	1:12	1:14	1:11	1:5		1:26	1:18	1:23	1:18	1:19	

### PROGRAM INDONESIA PINTAR

	SD	SMP	SMA	SMK
Anggaran (dalam jutaan rupiah)	3.412	2.170	1.189	662
Penerima (dalam jutaan rupiah)	8.378	3.430	1.369	828

### APK DAN APM 2018/2019 (persentase)

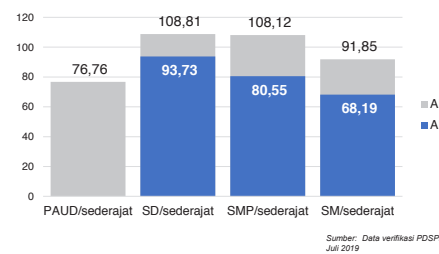

### SISWA PUTUS SEKOLAH DAN MENGULANG

	SD	SMP	SMA	SMK
PUTUS SEKOLAH	53	37	16	94
MENGULANG	654	81	9	21

### KUALIFIKASI PENDIDIK

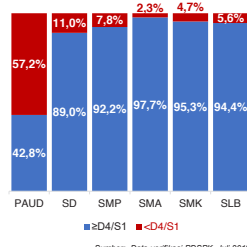

### PENDIDIK TERSERTIFIKASI

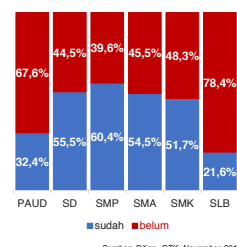

### GURU MENURUT USIA

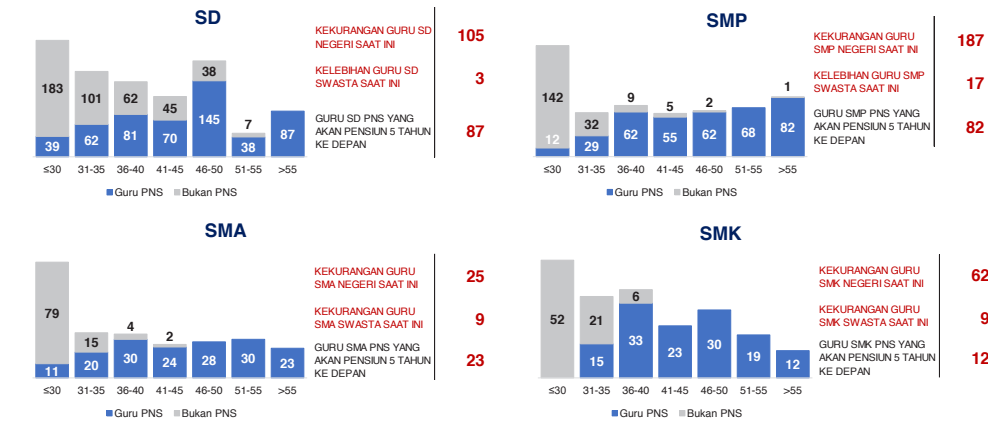

## KAB. BONE BOLANGO

### KONDISI RUANG KELAS

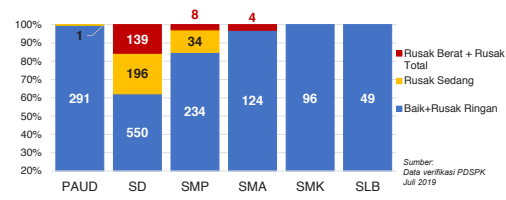

### INDEKS PEMERATAAN GURU PNS

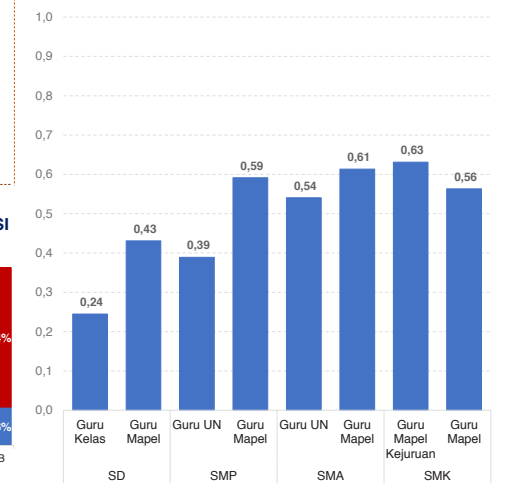

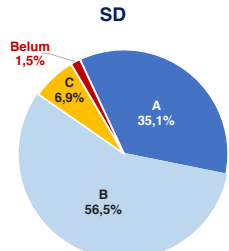

SMA

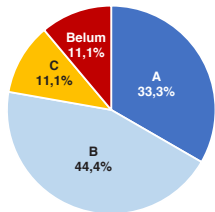

**AKREDITASI SEKOLAH**

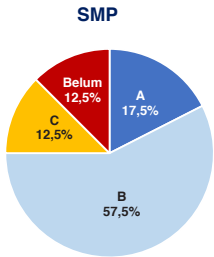

SMK

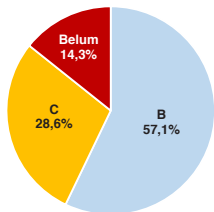

Sumber: BAN S/M, Oktober 2019

**AKREDITASI PAUD DAN PNF**

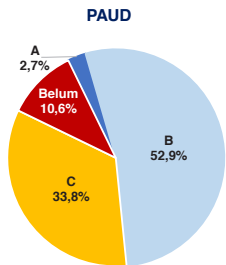

LKP

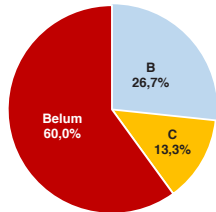

PKBM

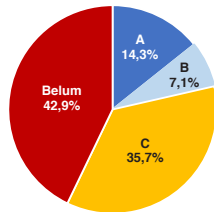

Sumber: BAN PAUD dan PNF, Desember 2019

**HASIL UJIAN NASIONAL**

Nas.	52,82	40,17	53,00	32,07	47,42	28,52	46,72
Prov:	46,18	37,53	46,57	-	41,11	25,88	41,52

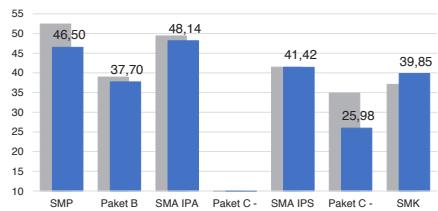

■ 2018 ■ 2019

**PELAKSANAAN UNBK**

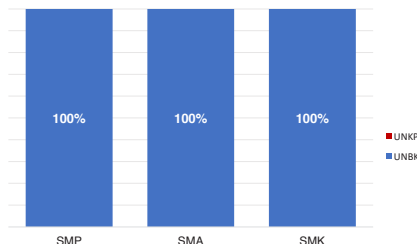

Sumber: PUSPENDIK, September 2019

**SKOR PMP SEKOLAH 2018**

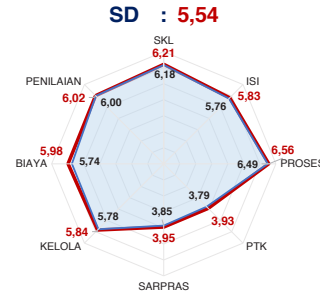

SMA : 5,76

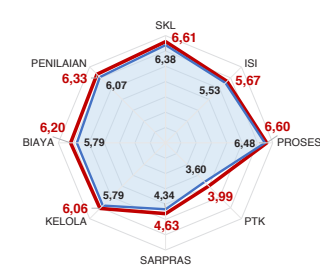

— Rata-Rata Kab./Kota — Rata-Rata Nasional

Sumber: Ditjen, Dikdasmen, Oktober 2019

**PEMETAAN MUTU PAUD DAN PNF**

**PAUD**  
TOTAL LEMBAGA 280  
SUDAH DIPETAKAN 110

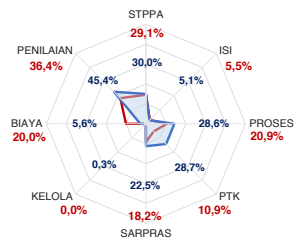

**LKP**  
TOTAL LEMBAGA 10  
SUDAH DIPETAKAN 1

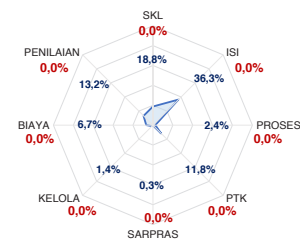

**PKBM**  
TOTAL LEMBAGA 10  
SUDAH DIPETAKAN 0

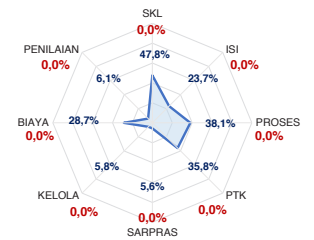

— Rata-Rata Kab./Kota — Rata-Rata Nasional

Sumber: Ditjen, PAUD dan Dikmas, Oktober 2019

**KEBUDAYAAN**

JENIS	JUMLAH
Cagar Budaya	4
Desa Adat	0
Museum	0
Komunitas Budaya	0

Sumber: Ditjen, Kebudayaan, November 2019

**BAHASA DAERAH 1**

Sumber: Badan Bahasa dan Perbukuan, Oktober 2019

Diterbitkan oleh Kementerian Pendidikan dan Kebudayaan  
Jalan Jenderal Sudirman, Senayan, Jakarta 10270, Telepon 021-5711144  
Desember 2019

# NERACA PENDIDIKAN DAERAH 2019



## KAB. GORONTALO UTARA GORONTALO

IPM 2018: Kab. 64,06 | Prov. 67,71 | Nas. 71,39



### PENDANAAN PENDIDIKAN

APBD 2019: Rp801,51 M

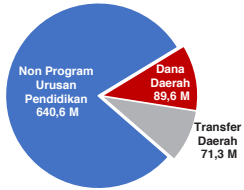

### Tren Alokasi Anggaran Program Urusan Pendidikan di Luar Transfer Daerah (APBD Murni)



Sumber: Kemendagri, November 2019

### Rincian Dana Transfer Daerah Bidang Pendidikan

DAK Fisik	12,17 M
TPG	27,82 M
Tamsil	0,71 M
Tunjangan Khusus Guru	2,12 M
DAU (Gaji GTK PNSD)	23,41 M
BOP PAUD	5,07 M

### Alokasi Anggaran Bantuan Pemerintah (APBN)

PAUD-DIKMAS	0,75 M
SD	1,12 M
SMP	0,00 M
GTK	0,46 M
Kebudayaan	0,00 M
Total	2,33 M

Sumber: Kemendikbud, Oktober 2019

### ANGGARAN PROGRAM URUSAN PENDIDIKAN (DINAS PENDIDIKAN)

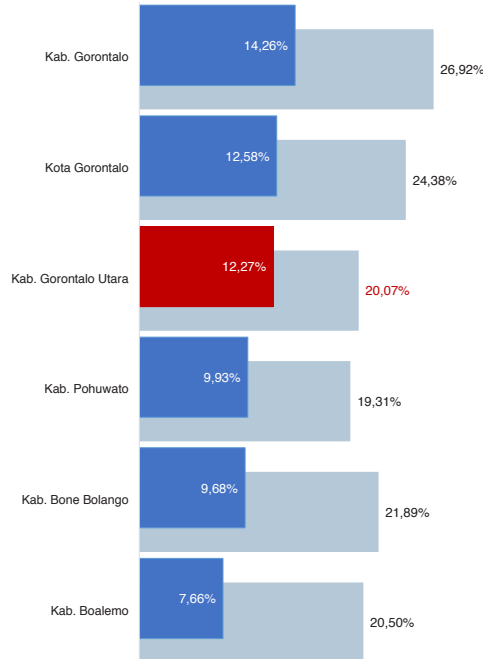

■ Alokasi Anggaran Program Urusan Pendidikan di Luar Transfer Daerah (APBD Murni)  
■ Alokasi Anggaran Program Urusan Pendidikan dengan Transfer Daerah

Sumber: Kemendagri, November 2019

### DATA PENDIDIKAN DAERAH

SATUAN PENDIDIKAN 387 PENDIDIK 2.292

PAUD	188	PAUD	407
SD	135	SD	1.010
SMP	46	SMP	512
SMA	11	SMA	238
SMK	6	SMK	102
SLB	1	SLB	23

PESERTA DIDIK 30.136 RUANG KELAS 1.559

PAUD	6.410	PAUD	274
SD	12.949	SD	808
SMP	5.761	SMP	246
SMA	3.999	SMA	165
SMK	921	SMK	54
SLB	96	SLB	12

TENDIK 239 ROMBEL 1.678

PAUD	160	PAUD	371
SD	15	SD	841
SMP	24	SMP	249
SMA	31	SMA	139
SMK	7	SMK	55
SLB	2	SLB	23

Sumber: Data verifikasi PDSPK, Juli 2019

### DATA RASIO PENDIDIKAN

GURU:SISWA					GURU PNS:SISWA				
SD	SMP	SMA	SMK	SLB	SD	SMP	SMA	SMK	SLB
1:13	1:11	1:17	1:9	1:4	1:28	1:20	1:31	1:20	1:32

ROMBEL:SISWA					RUANG KELAS:ROMBEL				
SD	SMP	SMA	SMK	SLB	SD	SMP	SMA	SMK	SLB
1:15	1:23	1:29	1:17	1:4	1:1	1:1	1:0,8	1:1	1:1,9

Sumber: Data verifikasi PDSPK, Juli 2019

### PROGRAM INDONESIA PINTAR

	SD	SMP	SMA	SMK
Anggaran (dalam jutaan rupiah)	2.828	2.131	1.327	277
Penerima (dalam jutaan rupiah)	6.959	3.317	1.571	357

Sumber: Ditjen. Dikdasmen, Oktober 2019

### APK DAN APM 2018/2019 (persentase)

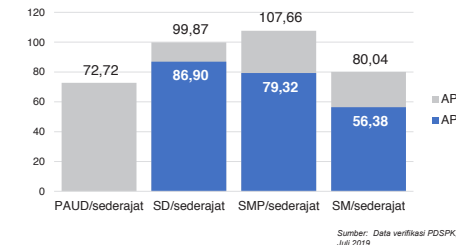

Sumber: Data verifikasi PDSPK, Juli 2019

### SISWA PUTUS SEKOLAH DAN MENGULANG

	SD	SMP	SMA	SMK
PUTUS SEKOLAH	56	40	29	15
MENGULANG	495	47	39	10

Sumber: Data verifikasi PDSPK, Juli 2019

### KUALIFIKASI PENDIDIK

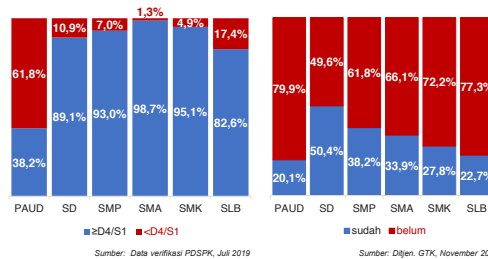

Sumber: Data verifikasi PDSPK, Juli 2019

### PENDIDIK TERSERTIFIKASI

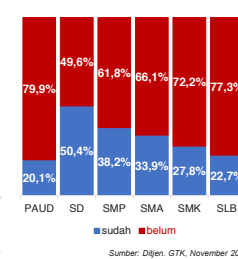

Sumber: Ditjen. GTK, November 2019

### GURU MENURUT USIA

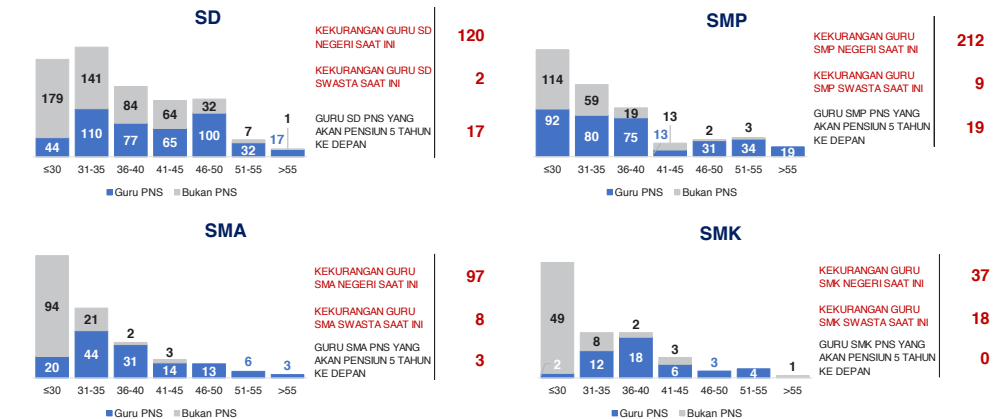

Sumber: Data Verifikasi PDSPK dan Ditjen GTK, November 2019

## KAB. GORONTALO UTARA

2

### KONDISI RUANG KELAS

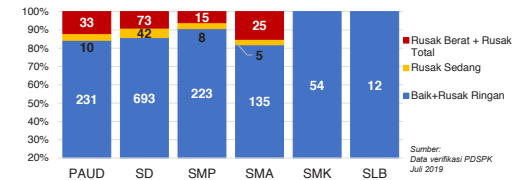

Sumber: Data verifikasi PDSPK, Juli 2019

### INDEKS PEMERATAAN GURU PNS

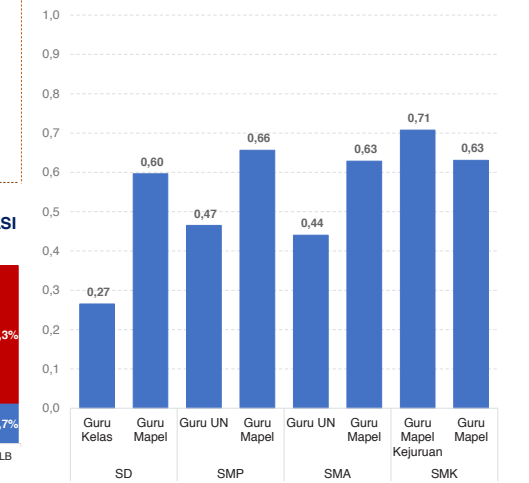

\*Semakin mendekati 0 maka semakin merata

Sumber: Ditjen. GTK, November 2019

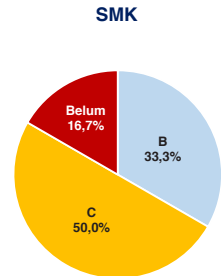
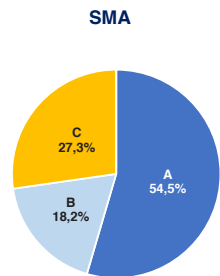
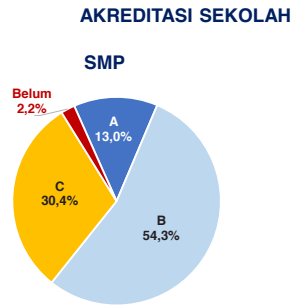
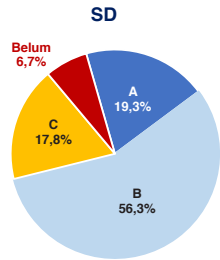

Sumber: BAN S/M, Oktober 2019

**AKREDITASI PAUD DAN PNF**

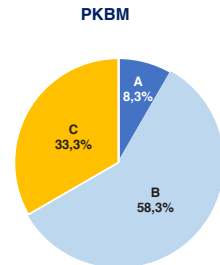
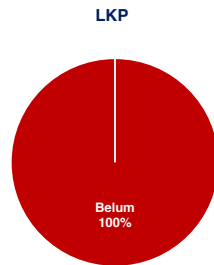
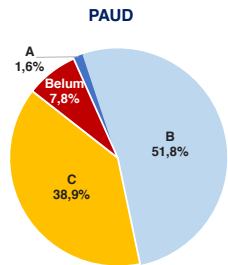

Sumber: BAN PAUD dan PNF, Desember 2019

**HASIL UJIAN NASIONAL**

Nas.	52,82	40,17	53,00	32,07	47,42	28,52	46,72
Prov.	46,18	37,53	46,57	-	41,11	25,88	41,52

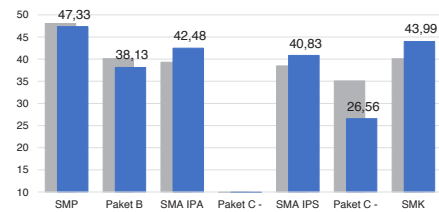

■ 2018 ■ 2019

**PELAKSANAAN UNBK**



Sumber: PUSPENDIK, September 2019

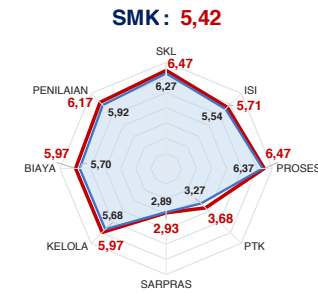
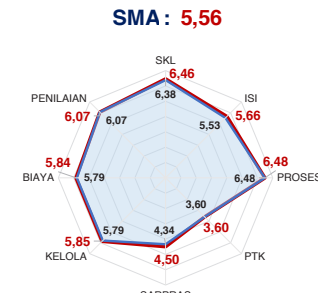
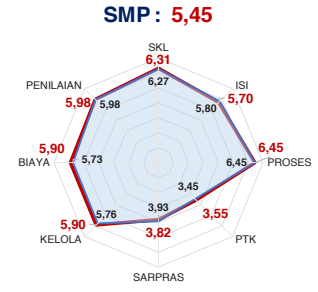
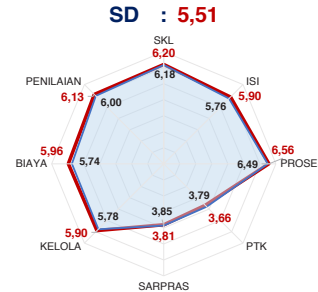

— Rata-Rata Kab./Kota — Rata-Rata Nasional

Sumber: Ditjen, Dikdasmen, Oktober 2019

**PEMETAAN MUTU PAUD DAN PNF**

**PAUD**  
TOTAL LEMBAGA 188  
SUDAH DIPETAKAN 70

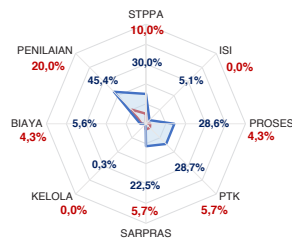

**LKP**  
TOTAL LEMBAGA 1  
SUDAH DIPETAKAN 1

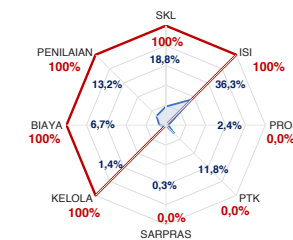

**PKBM**  
TOTAL LEMBAGA 6  
SUDAH DIPETAKAN 0

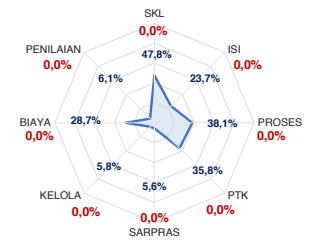

— Rata-Rata Kab./Kota — Rata-Rata Nasional

Sumber: Ditjen, PAUD dan Dikmas, Oktober 2019

**KEBUDAYAAN**

JENIS	JUMLAH
Cagar Budaya	14
Desa Adat	0
Museum	0
Komunitas Budaya	0

Sumber: Ditjen, Kebudayaan, November 2019

**BAHASA DAERAH 1**

Sumber: Badan Bahasa dan Perbukuan, Oktober 2019

Diterbitkan oleh Kementerian Pendidikan dan Kebudayaan  
Jalan Jenderal Sudirman, Senayan, Jakarta 10270, Telepon 021-5711144  
Desember 2019



# NERACA PENDIDIKAN DAERAH 2019



## KOTA GORONTALO GORONTALO

IPM 2018: Kota **76,53** | Prov. **67,71** | Nas. **71,39**

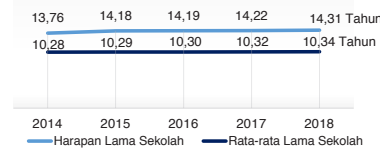

### PENDANAAN PENDIDIKAN

APBD 2019: Rp1.037,60 M

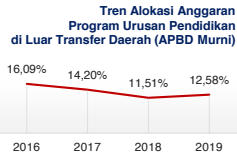
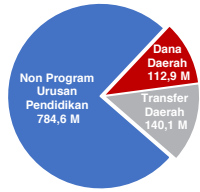

Sumber: Kemendagri, November 2019

### Rincian Dana Transfer Daerah Bidang Pendidikan

DAK Fisik	13,16 M
TPG	58,60 M
Tamsil	0,00 M
Tunjangan Khusus Guru	0,00 M
DAU (Gaji GTK PNSD)	63,26 M
BOP PAUD	5,07 M

### Alokasi Anggaran Bantuan Pemerintah (APBN)

PAUD-DIKMAS	1,41 M
SD	0,00 M
SMP	0,00 M
GTK	0,54 M
Kebudayaan	0,00 M
Total	1,95 M

Sumber: Kemendikbud, Oktober 2019

### ANGGARAN PROGRAM URUSAN PENDIDIKAN (DINAS PENDIDIKAN)

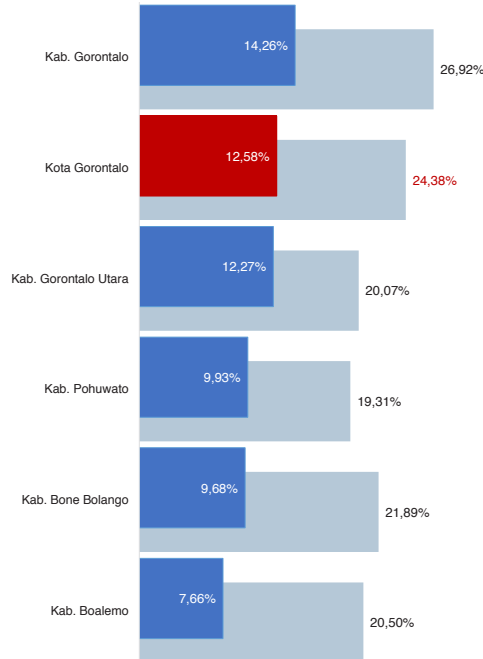

■ Alokasi Anggaran Program Urusan Pendidikan di Luar Transfer Daerah (APBD Murni)  
■ Alokasi Anggaran Program Urusan Pendidikan dengan Transfer Daerah

Sumber: Kemendagri, November 2019

### DATA PENDIDIKAN DAERAH

SATUAN PENDIDIKAN	275	PENDIDIK	2.968
PAUD	118	PAUD	338
SD	117	SD	1.126
SMP	22	SMP	575
SMA	8	SMA	346
SMK	9	SMK	531
SLB	1	SLB	52

PESERTA DIDIK **44.593** RUANG KELAS **1.809**

PAUD	5.136	PAUD	206
SD	18.877	SD	888
SMP	9.112	SMP	312
SMA	5.125	SMA	160
SMK	6.107	SMK	222
SLB	236	SLB	21

TENDIK **465** ROMBEL **1.859**

PAUD	113	PAUD	290
SD	122	SD	833
SMP	108	SMP	299
SMA	45	SMA	158
SMK	75	SMK	227
SLB	2	SLB	52

Sumber: Data verifikasi PDSPK, Juli 2019

### DATA RASIO PENDIDIKAN

GURU:SISWA					GURU PNS:SISWA				
SD	SMP	SMA	SMK	SLB	SD	SMP	SMA	SMK	SLB
1:17	1:16	1:15	1:12	1:5	1:26	1:21	1:21	1:18	1:10

ROMBEL:SISWA					RUANG KELAS:ROMBEL				
SD	SMP	SMA	SMK	SLB	SD	SMP	SMA	SMK	SLB
1:23	1:30	1:32	1:27	1:5	1:0,9	1:1	1:1	1:1	1:2,5

Sumber: Data verifikasi PDSPK, Juli 2019

### PROGRAM INDONESIA PINTAR

	SD	SMP	SMA	SMK
Anggaran (dalam jutaan rupiah)	2.760	1.908	592	1.406
Penerima (siswa)	6.849	3.016	668	1.778

Sumber: Ditjen. Dikdasmen, Oktober 2019

### APK DAN APM 2018/2019 (persentase)

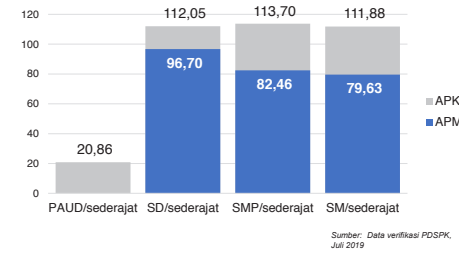

Sumber: Data verifikasi PDSPK, Juli 2019

### SISWA PUTUS SEKOLAH DAN MENGULANG

	SD	SMP	SMA	SMK
PUTUS SEKOLAH	28	14	16	19
MENGULANG	237	73	11	68

Sumber: Data verifikasi PDSPK, Juli 2019

### KUALIFIKASI PENDIDIK

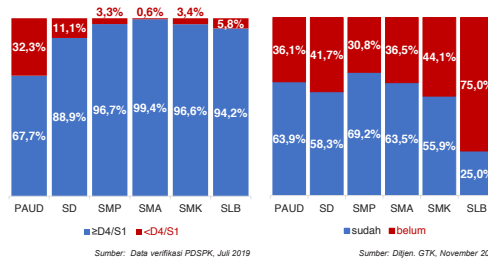

Sumber: Data verifikasi PDSPK, Juli 2019

### PENDIDIK TERSERTIFIKASI

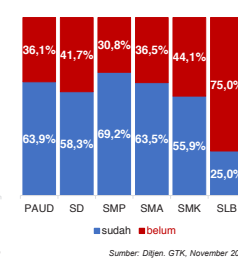

Sumber: Ditjen. GTK, November 2019

### GURU MENURUT USIA

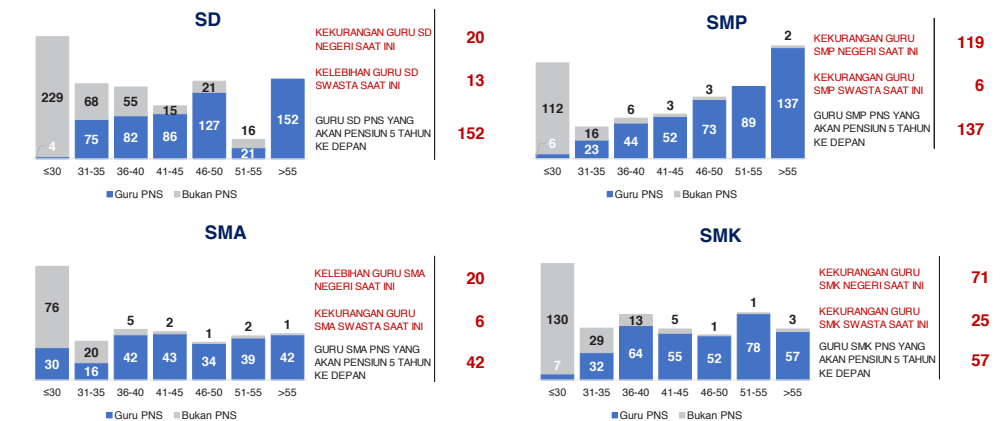

Sumber: Data Verifikasi PDSPK dan Ditjen. GTK, November 2019

## KOTA GORONTALO

2

### KONDISI RUANG KELAS

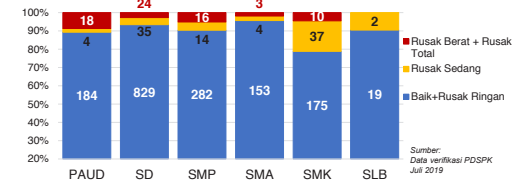

Sumber: Data verifikasi PDSPK, Juli 2019

### INDEKS PEMERATAAN GURU PNS

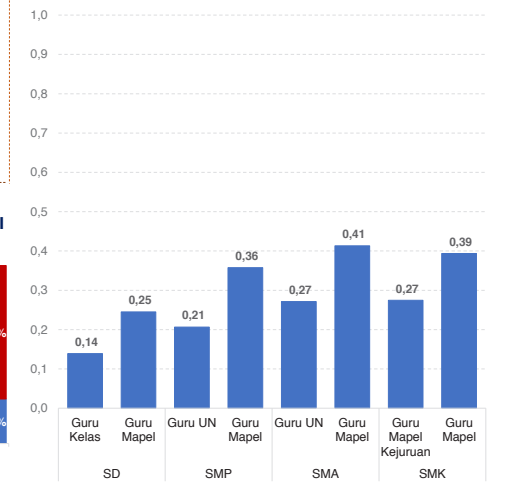

\*Semakin mendekati 0 maka semakin merata

Sumber: Ditjen. GTK, November 2019

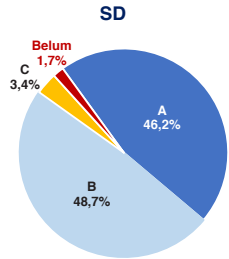

SMA

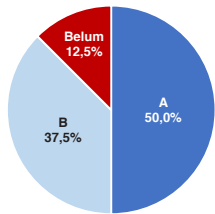

AKREDITASI SEKOLAH

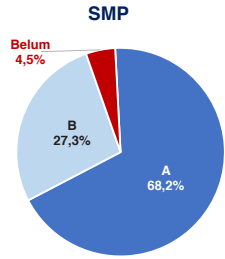

SMK

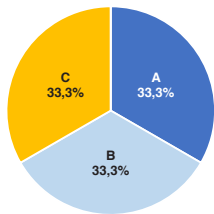

Sumber: BAN S/M, Oktober 2019

AKREDITASI PAUD DAN PNF

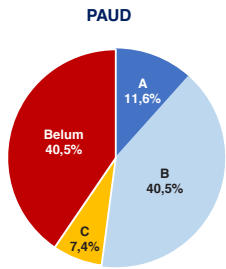

LKP

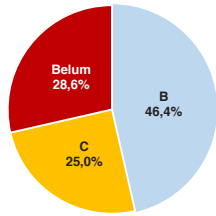

PKBM

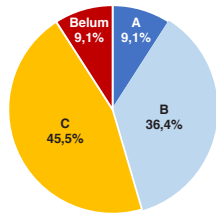

Sumber: BAN PAUD dan PNF, Desember 2019

HASIL UJIAN NASIONAL

Nas.	52,82	40,17	53,00	32,07	47,42	28,52	46,72
Prov:	46,18	37,53	46,57	-	41,11	25,88	41,52

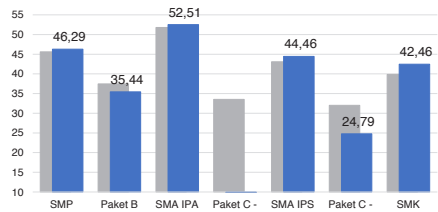

■ 2018 ■ 2019

PELAKSANAAN UNBK



Sumber: PUSPENDIK, September 2019

SKOR PMP SEKOLAH 2018

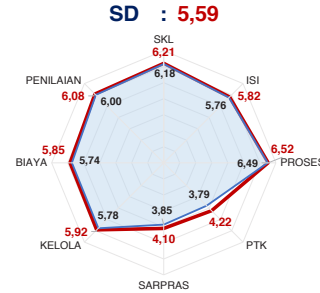

SMA : 5,74

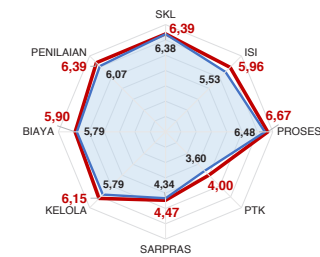

SMP : 5,51

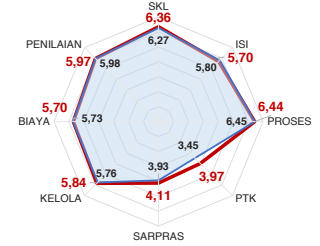

SMK : 5,61

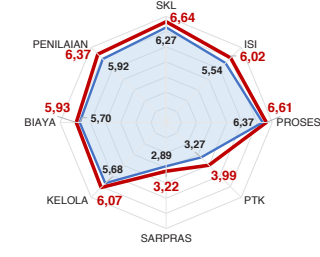

— Rata-Rata Kab./Kota — Rata-Rata Nasional

Sumber: Ditjen, Dikdasmen, Oktober 2019

PEMETAAN MUTU PAUD DAN PNF

PAUD  
TOTAL LEMBAGA 118  
SUDAH DIPETAKAN 10

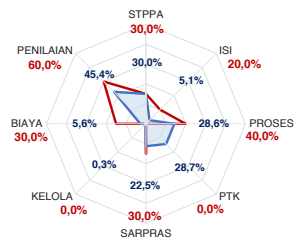

LKP  
TOTAL LEMBAGA 8  
SUDAH DIPETAKAN 0

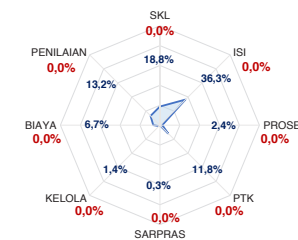

PKBM  
TOTAL LEMBAGA 8  
SUDAH DIPETAKAN 1

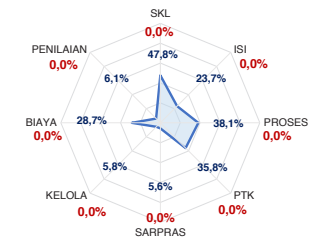

— Rata-Rata Kab./Kota — Rata-Rata Nasional

Sumber: Ditjen, PAUD dan Dikmas, Oktober 2019

KEBUDAYAAN

JENIS	JUMLAH
Cagar Budaya	31
Desa Adat	0
Museum	1
Komunitas Budaya	0

Sumber: Ditjen, Kebudayaan, November 2019

BAHASA DAERAH 0

Sumber: Badan Bahasa dan Perbukuan, Oktober 2019

Diterbitkan oleh Kementerian Pendidikan dan Kebudayaan  
Jalan Jenderal Sudirman, Senayan, Jakarta 10270, Telepon 021-5711144  
Desember 2019



Kementerian Pendidikan dan Kebudayaan  
Republik Indonesia

 Jalan Jenderal Sudirman, Jakarta Pusat 10270

 Call Center: 177  
SMS: 0811976929

 Telpon: (021) 5703303  
 Email: [pengaduan@kemdikbud.go.id](mailto:pengaduan@kemdikbud.go.id)

 <http://kemdikbud.go.id>  
<http://npd.kemdikbud.go.id>

 @Kemdikbud\_RI  
 @kemdibud.RI

