



# Neraca Pendidikan Daerah 2019



27 Provinsi  
Maluku Utara

# Neraca Pendidikan Daerah 2019

Pusat Analisis dan Sinkronisasi Kebijakan  
Sekretariat Jenderal, Kementerian Pendidikan dan Kebudayaan

## NERACA PENDIDIKAN DAERAH 2019

### **Pelindung:**

Sekretaris Jenderal Kemendikbud

### **Penanggung Jawab:**

Kepala Pusat Analisis dan Sinkronisasi Kebijakan

### **Pengarah Materi:**

Kepala Bidang Sinkronisasi Kebijakan

Kepala Bidang Pemantauan dan Evaluasi Kinerja Kementerian

Kepala Bidang Pengelolaan Strategis

Kepala Subbagian Tata Usaha

### **Kontributor Data:**

Seluruh unit utama Kemendikbud

Kemendagri

BPS

BAN-S/M

BAN-PAUD & PNF

### **Editor:**

Hendarman

### **Penyusun:**

Yulaika Ernawati

Abdul Rachman Pambudi

Anditya Pratama

Andreas Yoga Aditama

Kadek Jeny Femila Devi

Paradhita Zulfa Nadia

Prabaria Vesca Yulianandra

Rusydina Ayu Triastika

Shara Zakia Nissa

Miftahussururi

Prista Rediza

Muhammad Abdurrahman Aditama

M. Firdaus Jubaedi

Rizki Muhammad Ramdhan

Rika Hidayat

Marista Sinaga

Ian Iapoh Simarmata

Dwiyani Widhiharsi Kusuma Putri

### **Editor Foto, Desain Sampul, dan Tata Letak**

Prista Rediza

Muhammad Abdurrahman Aditama

### **Sekretariat:**

Ana Arham | ana.arham07@kemdikbud.go.id

### **Keuangan:**

Diana Damey | diana.damey@kemdikbud.go.id

Gigih Anggana Yudha | gigih.yuda@kemdikbud.go.id

### **Diterbitkan oleh:**

**Pusat Analisis dan Sinkronisasi Kebijakan (PASKA)**

**Kementerian Pendidikan dan Kebudayaan RI**

**Jl. Jenderal Sudirman, Senayan, Jakarta Pusat – 10270**

**NERACA PENDIDIKAN DAERAH 2019**

**ISBN 978-623-7096-67-2**



## Kata Pengantar

Neraca Pendidikan Daerah (NPD) merupakan platform informasi tentang potret kinerja pendidikan pada suatu daerah yang dapat diakses oleh seluruh pemangku kepentingan. NPD merupakan salah satu ikhtiar dalam membangun basis informasi pendidikan yang dapat diakses oleh masyarakat luas dan dimanfaatkan oleh Pemerintah Pusat dan Pemerintah Daerah dalam mengambil kebijakan. Pada tahun 2019 ini, Kementerian Pendidikan dan Kebudayaan kembali menerbitkan NPD yang kelimakalinya yaitu NPD 2019.

Berdasarkan saran dan masukan dari banyak pihak, Kementerian Pendidikan dan Kebudayaan telah melakukan sejumlah perbaikan dan penyesuaian pada materi/substansi, desain, dan tata letak NPD 2019 yang terdiri atas penambahan Indeks Pembangunan Kebudayaan, Indeks Pemerataan Guru PNS, Skor Penjaminan Mutu Pendidikan (PMP) Sekolah, dan Pemetaan Mutu PAUD PNF. Selain dalam versi cetak, terdapat aplikasi yaitu <http://npd.kemdikbud.go.id>. Dalam aplikasi ini semua orang dapat mengunduh NPD versi cetak dan juga dapat melihat perbandingan profil pendidikan antardaerah baik dalam satu provinsi maupun lintas provinsi. Di samping itu, terdapat menu rekomendasi kebijakan dan praktik baik dari berbagai daerah dalam penyelesaian masalah pendidikan.

Mengusung paradigma pengelolaan pendidikan yang lebih transparan dan akuntabel, NPD 2019 tetap dimaksudkan untuk menampilkan dan menyajikan potret, informasi, kondisi, dan capaian pendidikan di suatu daerah (provinsi/kabupaten/kota). Sebagai bagian dari rencana aksi nasional Open Government Indonesia (OGI), NPD diharapkan dapat dimanfaatkan oleh para pengambil keputusan dan semua pemangku kepentingan pendidikan sebagai acuan dalam menetapkan kebijakan, menyusun perencanaan, mengevaluasi kebijakan pendidikan, merumuskan prioritas pembangunan pendidikan, serta membantu mengenali kekurangan dan kelebihan bidang pendidikan di daerah. NPD juga dapat dimanfaatkan oleh masyarakat sebagai basis pergerakan

untuk berkontribusi dan berpartisipasi memberikan saran dan masukan atas berbagai persoalan pendidikan di daerah masing-masing dalam rangka mewujudkan pendidikan yang bermutu, terjangkau, dan berkeadilan bagi seluruh rakyat Indonesia.

Kami menyampaikan penghargaan dan terima kasih yang sebesar-besarnya atas kontribusi dan dedikasi semua pihak yang terlibat dalam penyusunan NPD 2019 ini. Secara khusus, ucapan terima kasih yang tak terhingga kami sampaikan kepada Kantor Staf Kepresidenan (KSP) atas apresiasi dan dukungan kebijakan yang telah disampaikan yang menjadikan NPD sebagai inspirasi disusunnya neraca-neraca di Kementerian/Lembaga lainnya. Apresiasi dan dukungan KSP semakin menebalkan tekad dan keyakinan Kementerian Pendidikan dan Kebudayaan bahwa upaya peningkatan mutu pendidikan Indonesia yang lebih baik merupakan bentuk tanggung jawab bersama.

Mari kita bersama bergerak memajukan pendidikan Indonesia dengan semangat gotong royong. Semoga ikhtiar ini memberikan kontribusi positif bagi masa depan anak didik kita menjadi lebih baik dan berdaya saing tinggi. Aamiin.

Jakarta, Desember 2019  
Sekretaris Jenderal





## Daftar Isi

1. Kata Pengantar	ii
2. Daftar isi	iv
3. Daftar Istilah	v
4. Glosarium	vi
5. Nasional	1
6. Prov. Maluku Utara	3
7. Kab. Pulau Taliabu	5
8. Kab. Halmahera Tengah	7
9. Kab. Halmahera Barat	9
10. Kab. halmahera Utara	11
11. Kab. Halmahera Selatan	13
12. Kab. Halmahera Timur	15
13. Kab. Kepulauan Sula	17
14. Kab. Kepulauan Morotai	19
15. Kota Ternate	21
16. Kota Tidore Kepulauan	23

## Daftar Istilah

- |             |  |            |                                     |
|-------------|--|------------|-------------------------------------|
| 1. BOS      | : Bantuan Operasional Sekolah            | 17. Tendik | : Tenaga Kependidikan               |
| 2. BOP PAUD | : Biaya Operasional Penyelenggaraan PAUD | 18. TKG    | : Tunjangan Khusus Guru             |
| 3. IPK      | : Indeks Pembangunan Kebudayaan          | 19. TPG    | : Tunjangan Profesi Guru            |
| 4. IPG      | : Indeks Pemerataan Guru                 | 20. TAMSIL | : Tambahan Penghasilan              |
| 5. IPM      | : Indeks Pembangunan Manusia             | 21. DAU    | : Dana Alokasi Umum                 |
| 6. HLS      | : Harapan Lama Sekolah                   | 22. PIP    | : Program Indonesia Pintar          |
| 7. RLS      | : Rata-Rata Lama Sekolah                 | 23. PMP    | : Penjaminan Mutu Pendidikan        |
| 8. APK      | : Angka Partisipasi Kasar                | 24. PNF    | : Pendidikan Nonformal              |
| 9. APM      | : Angka Partisipasi Murni                | 25. PAUD   | : Pendidikan Anak Usia Dini         |
| 10. UN      | : Ujian Nasional                         | 26. PKBM   | : Pusat Kegiatan Belajar Masyarakat |
| 11. UNBK    | : Ujian Nasional Berbasis Komputer       | 27. LKP    | : Lembaga Kursus dan Pelatihan      |
| 12. UNKP    | : Ujian Nasional Kertas Dan Pensil       | 28. PNSD   | : Pegawai Negeri Sipil Daerah       |
| 13. OPD     | : Organisasi Perangkat Daerah            |            |                                     |
| 14. ROMBEL  | : Rombongan Belajar                      |            |                                     |
| 15. DAK     | : Dana Alokasi Khusus                    |            |                                     |
| 16. PK      | : Pendidikan Khusus                      |            |                                     |

# Glosarium

## 1. PENDANAAN PENDIDIKAN, menampilkan:

- a. Total alokasi APBD 2019 yaitu jumlah seluruh anggaran pendapatan dan belanja daerah tahun 2019.
- b. Dana Daerah yaitu anggaran pendidikan yang dialokasikan di dinas pendidikan di luar transfer daerah.
- c. Transfer Daerah bidang Pendidikan yaitu bagian dari belanja negara dalam rangka mendanai pelaksanaan desentralisasi fiskal berupa Dana Perimbangan, Dana Otonomi Khusus, dan Dana Penyesuaian di bidang pendidikan.
- d. Anggaran Program Urusan Pendidikan yaitu anggaran pendidikan yang terdapat di Dinas Pendidikan.
- e. Anggaran Nonprogram Urusan Pendidikan yaitu anggaran yang terdapat di Organisasi Perangkat Daerah (OPD) di luar Dinas Pendidikan.
- f. Rincian Dana Transfer Daerah Bidang Pendidikan di kabupaten/kota terdiri atas: DAK Fisik, TPG, Tamsil, TKG, DAU (Gaji GTK PNSD), dan BOP PAUD.
- g. Rincian Dana Transfer Daerah Bidang Pendidikan di provinsi terdiri atas: DAK Fisik, TPG, Tamsil, TKG, DAU (Gaji GTK PNSD), dan BOS.
- h. Alokasi Anggaran Bantuan Pemerintah (bersumber dari APBN) di provinsi, meliputi bantuan untuk SMA, SMK, GTK, dan PK.
- i. Alokasi Anggaran Bantuan Pemerintah (bersumber dari APBN) di kabupaten/kota, meliputi bantuan untuk PAUD-Dikmas, SD, SMP, GTK, dan Kebudayaan.
- j. Grafik perbandingan antara persentase alokasi anggaran program urusan pendidikan dengan transfer daerah dan anggaran program

urusan pendidikan di luar transfer daerah dirumuskan sebagai berikut

Persentase Anggaran Program Urusan Pendidikan:

- **Anggaran Program Urusan Pendidikan dengan Transfer Daerah**  
$$= \frac{\text{Anggaran Program Urusan Pendidikan}}{\text{Total APBD}} \times 100\%$$

- **Anggaran Program Urusan Pendidikan di Luar Transfer Daerah**  
$$= \frac{\text{Anggaran Program Urusan Pendidikan} - \text{Transfer Daerah di Luar BOS}}{\text{Total APBD} - \text{Transfer Daerah}} \times 100\%$$

- k. Tabel tren persentase alokasi anggaran merupakan persentase anggaran program urusan pendidikan di luar transfer daerah dari tahun 2016 - 2019.
  - l. Persentase Realisasi Program Indonesia Pintar (PIP) menyajikan data persentase realisasi penerima dan penyerapan anggaran.
- ## 2. DATA PENDIDIKAN DAERAH.
- Menampilkan jumlah satuan pendidikan, ruang kelas, peserta didik dan pendidik per jenjang pendidikan formal dan nonformal. Jumlah pendidik formal yang ditampilkan adalah kategori guru aktif, yaitu guru yang memiliki sekolah induk dan pembelajaran, atau guru yang tidak memiliki sekolah induk namun memiliki pembelajaran dengan jumlah jam mengajar minimal 6 jam.
- ## 3. INDEKS PEMBANGUNAN MANUSIA 2018.
- Indeks Pembangunan Manusia (IPM) mengukur capaian pembangunan manusia berbasis sejumlah komponen dasar kualitas hidup. Sebagai ukuran kualitas hidup, IPM dibangun melalui pendekatan tiga dimensi dasar. Dimensi tersebut mencakup umur panjang dan sehat; pengetahuan, dan kehidupan yang layak. NPD menampilkan pencapaian skor Harapan Lama Sekolah (HLS), Rata-rata Lama Sekolah (RLS), dan perbandingan skor IPM



kabupaten/kota, provinsi, dan nasional selama kurun waktu 2014 – 2018.

- a. Harapan Lama Sekolah didefinisikan sebagai lamanya sekolah (dalam tahun) yang diharapkan akan dirasakan oleh anak pada umur tertentu di masa mendatang.
  - b. Rata-rata Lama Sekolah menunjukkan jenjang pendidikan yang pernah/sedang diduduki oleh seseorang.
4. **ANGKA PARTISIPASI KASAR (APK) DAN ANGKA PARTISIPASI MURNI (APM) 2018/2019.** Menampilkan persentase APK dan APM pada masing-masing jenjang pendidikan sederajat pada tahun pelajaran 2018/ 2019.
  5. **RASIO PENDIDIKAN.** Menampilkan perbandingan jumlah siswa terhadap guru, jumlah siswa terhadap guru PNS, jumlah siswa terhadap rombel, dan rombongan belajar terhadap ruang kelas yang ada untuk setiap jenjang pendidikan.
  6. **KUALIFIKASI GURU.** Menampilkan perbandingan persentase guru yang sudah dan belum memenuhi kualifikasi S1/D4 untuk setiap jenjang pendidikan pada tahun pelajaran 2018/ 2019.
  7. **GURU MENURUT USIA.** Menampilkan jumlah guru PNS dan bukan PNS menurut rentang usia 5 tahunan, disajikan pula jumlah guru PNS yang akan pensiun dalam waktu 5 tahun ke depan.
  8. **GURU TERSERTIFIKASI.** Menampilkan persentase perbandingan guru yang sudah tersertifikasi dan belum. Sertifikat pendidik diberikan kepada guru yang telah memenuhi standar profesional guru.
  9. **SISWA PUTUS SEKOLAH DAN MENGULANG.** Menyajikan data jumlah siswa yang putus sekolah (drop out) dan mengulang per jenjang pendidikan.
  10. **HASIL UJIAN NASIONAL.** Menampilkan rerata hasil Ujian Nasional (UN) pada jenjang SMP, SMA, SMK, Paket B, Paket C IPA dan Paket

C IPS di kabupaten/kota, provinsi, dan nasional tahun pelajaran 2018/ 2019.

11. **PERSENTASE UNBK PER JENJANG.** Menampilkan persentase peserta UNBK dan jumlah peserta yang menggunakan kertas dan pensil (UNKP) pada jenjang SMP, SMA, dan SMK di Kabupaten/ Kota, Provinsi dan Nasional tahun pelajaran 2018/2019.
12. **KONDISI RUANG KELAS.** Menampilkan perbandingan jumlah ruang kelas yang kondisinya baik, rusak ringan, rusak sedang, rusak berat, dan rusak total di setiap jenjang pendidikan pada tahun pelajaran 2018/ 2019.
13. **AKREDITASI PAUD DAN PNF.** Menampilkan persentase satuan Pendidikan Anak Usia Dini (PAUD), Lembaga Kursus dan Pelatihan (LKP) dan Pusat Kegiatan Belajar Masyarakat (PKBM) termasuk Sanggar Kegiatan Belajar (SKB)/Satuan Pendidikan Non Formal sejenis yang memperoleh hasil akreditasi A, B, C, dan belum terakreditasi. Hasil akreditasi B termasuk yang sudah diakreditasi dan lolos memperoleh status Terakreditasi (T) pada tahun 2015. Kategori belum terakreditasi terdiri atas yang belum diakreditasi dan sudah diakreditasi tetapi tidak lolos atau Tidak Terakreditasi (TT).
14. **AKREDITASI SEKOLAH.** Menampilkan persentase sekolah yang memperoleh hasil akreditasi A, B, C, dan belum terakreditasi di setiap jenjang pendidikan. Kategori belum terakreditasi terdiri atas yang belum diakreditasi dan sudah diakreditasi tetapi tidak lolos atau Tidak Terakreditasi (TT).
15. **SKOR PENJAMINAN MUTU PENDIDIKAN (PMP) SEKOLAH.** Menampilkan capaian 8 Standar Nasional Pendidikan (SNP) pada satuan pendidikan dasar dan menengah yang terdiri atas 1) Standar Kompetensi Lulusan, 2) Standar Isi, 3) Standar Proses, 4) Standar Pendidik dan Tenaga Kependidikan, 5) Standar Sarana dan Prasarana, 6) Standar Pengelolaan, 7) Standar Pembiayaan,

dan 8) Standar Penilaian Pendidikan. Angka capaian indikator disajikan pada skala angka 0 – 7 sebagai berikut:

	Menuju SNP Level 1	Menuju SNP Level 2	Menuju SNP Level 3	Menuju SNP Level 4	Sudah SNP
Batas Bawah	0,00	2,05	3,71	5,07	6,67
Batas Atas	2,04	3,70	5,06	6,66	7,00

16. **PEMETAAN MUTU PAUD DAN PNF.** Menyajikan data terkait pemetaan mutu PAUD dan PNF. Pemetaan mutu meliputi 1) standar kompetensi lulusan (SKL)/Standar Tingkat Pencapaian Perkembangan Anak (STPPA), 2) Standar Isi, 3) Standar Proses, 4) Standar Pendidik dan Tenaga Kependidikan, 5) Standar Sarana dan Prasarana, 6) Standar Pengelolaan, 7) Standar Pembiayaan, dan 8) Standar Penilaian Pendidikan. Persentase yang ditampilkan untuk setiap standar menyatakan nilai ketercapaian lembaga yang telah dipetakan sesuai dengan standar nasional pendidikan.
17. **DATA KEBUDAYAAN.** Menyajikan data ragam budaya (Cagar Budaya yang didaftarkan ke Direktorat Jenderal Kebudayaan, Desa Adat yang direvitalisasi oleh Direktorat Jenderal Kebudayaan, Museum yang sudah terdaftar di Direktorat Jenderal Kebudayaan, dan Komunitas Budaya yang difasilitasi oleh Direktorat Jenderal Kebudayaan).
18. **BAHASA DAERAH.** Menyajikan jumlah persebaran bahasa daerah terpetakan hasil pemetaan bahasa daerah dari 2.560 daerah pengamatan.

19. **INDEKS PEMBANGUNAN KEBUDAYAAN (IPK).** Merupakan suatu instrumen yang disusun bersama antara Kemendikbud, Kementerian PPN/BAPPENAS dan Badan Pusat Statistik (BPS) untuk mengukur capaian pembangunan kebudayaan sesuai dengan amanat UU 5/2017 tentang Pemajuan Kebudayaan. Ada tujuh dimensi pengukuran Capaian Pembangunan Kebudayaan yaitu Dimensi 1 Ekonomi Budaya, Dimensi 2 Pendidikan, Dimensi 3 Ketahanan Sosial Budaya, Dimensi 4 Warisan Budaya, Dimensi 5 Ekspresi Budaya, Dimensi 6 Budaya Literasi dan Dimensi 7 Gender.
20. **INDEKS PEMERATAAN GURU (IPG) PNS.** Menyajikan data tingkat pemerataan guru PNS Kabupaten/Kota, Provinsi, atau lingkup Nasional. Pemerataan sempurna guru dapat terjadi apabila ketersediaan guru PNS sama dengan kebutuhan guru pada semua sekolah di satu wilayah yang ditunjukkan oleh IPG dengan angka 0. Namun apabila terdapat ketimpangan penugasan yang menyebabkan adanya kekurangan atau kelebihan guru, IPG akan bergerak dari angka 0 menuju angka 1 (satu). Ketidakmerataan sempurna guru dicerminkan oleh IPG dengan angka 1 (satu).



## INDEKS PEMBANGUNAN MANUSIA INDONESIA 2018 71,39

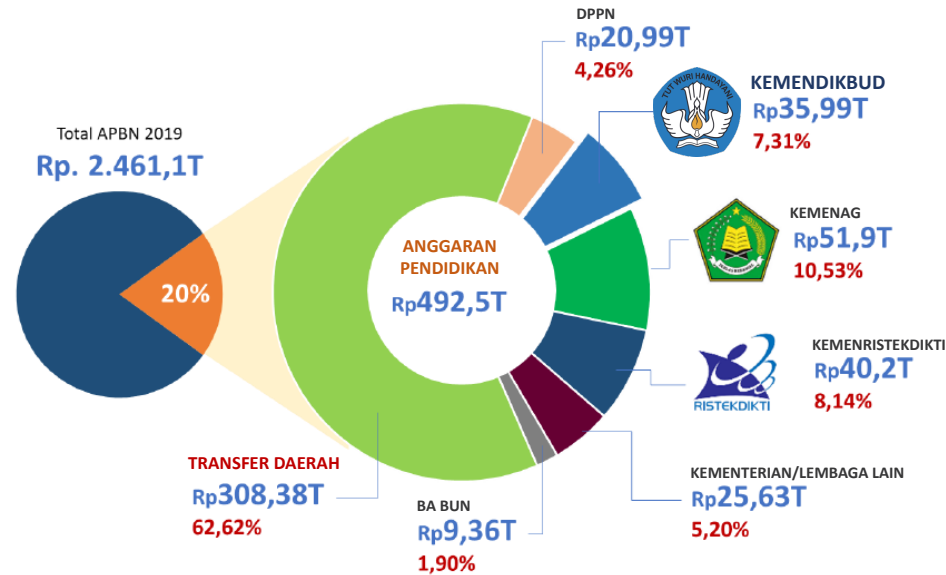

### Tren Alokasi Anggaran Pendidikan



### PROGRAM INDONESIA PINTAR

	SD	SMP	SMA	SMK
Anggaran (dalam jutaan rupiah)	3.166.966	1.961.628	769.293	843.779
Penerima (siswa)	7.832.996	3.099.770	914.285	1.092.856

Sumber: Ditjen. Dikdasmen, Oktober, 2019

### DATA PENDIDIKAN

	Peserta Didik	Pendidik	Ruang Kelas	Satuan Pendidikan	Tendik	Rombel
<b>TOTAL</b>	<b>51.800.158</b>	<b>3.303.336</b>	<b>2.075.026</b>	<b>404.807</b>	<b>2.301.143</b>	<b>548.892</b>
PAUD	6.747.569	569.170	304.624	185.631	449.662	201.757
SD	25.175.681	1.459.307	1.063.335	149.040	1.123.381	113.156
SMP	9.958.841	640.010	358.078	39.964	351.452	118.694
SMA	4.806.306	309.616	163.216	13.797	163.832	58.624
SMK	4.978.503	300.288	165.715	14.148	182.242	54.026
SLB	133.258	24.945	20.058	2.227	30.574	2.635

### DATA RASIO PENDIDIKAN

#### GURU:SISWA

	SD	SMP	SMA	SMK	SLB
Rasio	1:17	1:16	1:16	1:17	1:5

#### GURU PNS:SISWA

	SD	SMP	SMA	SMK	SLB
Rasio	1:33	1:32	1:32	1:56	1:15

#### ROMBEL:SISWA

	SD	SMP	SMA	SMK	SLB
Rasio	1:22	1:28	1:29	1:27	1:4

#### RUANG KELAS:ROMBEL

	SD	SMP	SMA	SMK	SLB
Rasio	1:1,1	1:1	1:1	1:1,1	1:1,5

Sumber: Data verifikasi PDSPK, Juli 2019

Sumber: Data verifikasi PDSPK, Juli 2019

### APK DAN APM 2018/2019 (persentase)

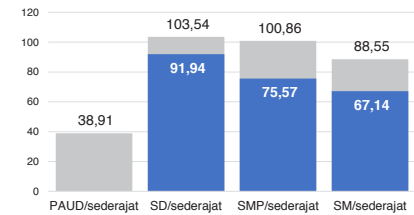

### SISWA PUTUS SEKOLAH DAN MENGLANG

	SD	SMP	SMA	SMK
PUTUS SEKOLAH	33.268	28.651	19.953	25.357
MENGLANG	342.287	35.230	12.296	19.187

Sumber: Data verifikasi PDSPK, Juli 2019

### KUALIFIKASI PENDIDIK

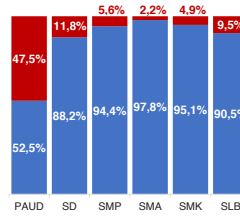

### PENDIDIK TERSERTIFIKASI

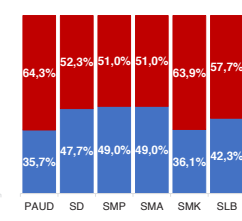

## INDONESIA

### KONDISI RUANG KELAS

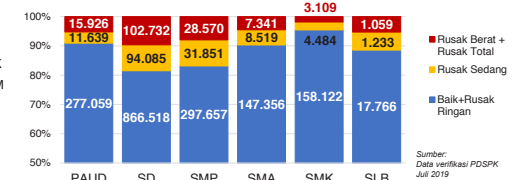

### INDEKS PEMERATAAN GURU PNS

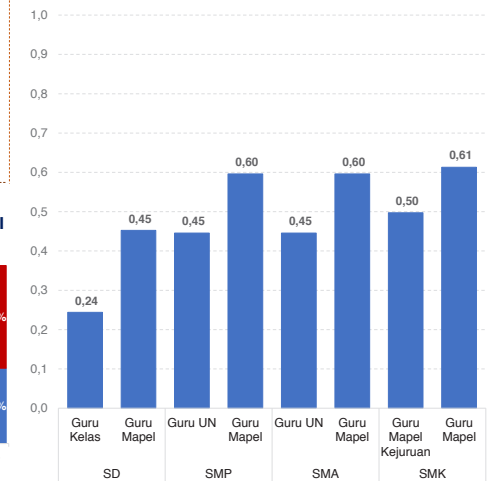

\*Semakin mendekati 0 maka semakin merata

Sumber: Ditjen. GTK, November 2019

### GURU MENURUT USIA

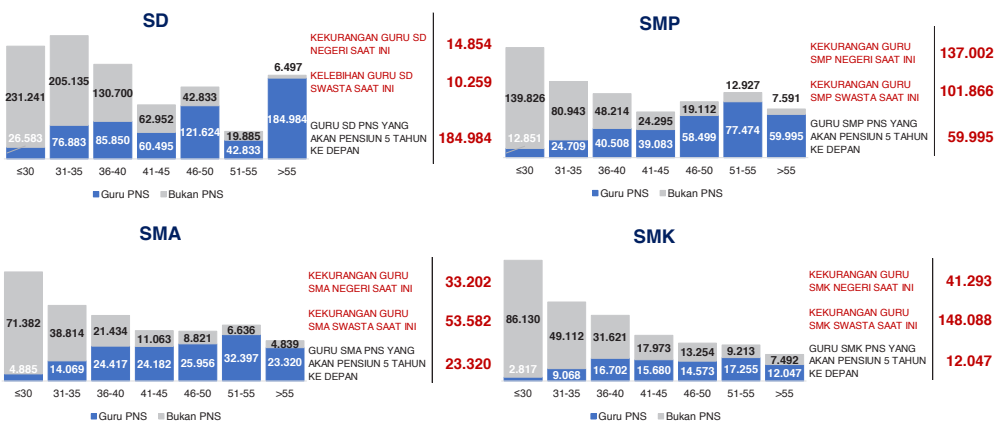

Sumber: Data Verifikasi PDSPK dan Ditjen GTK, November 2019

AKREDITASI SEKOLAH

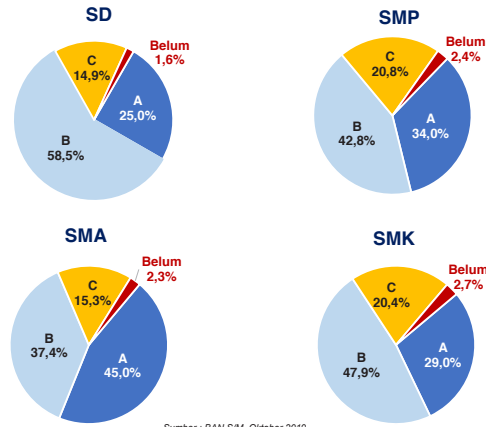

AKREDITASI PAUD DAN PNF

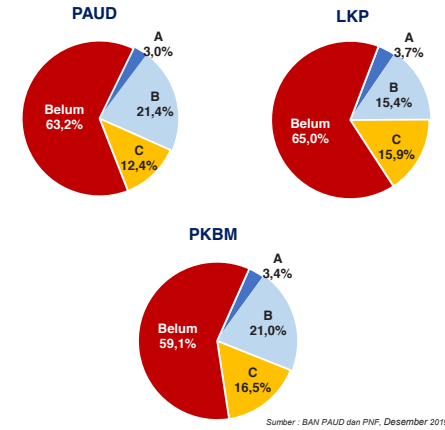

SKOR PMP SEKOLAH 2018

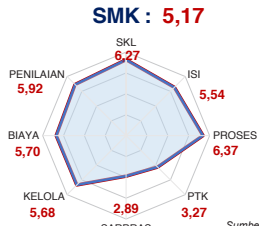
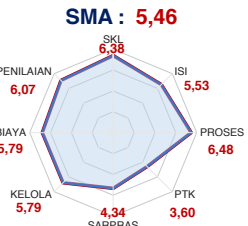
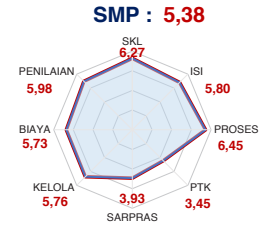
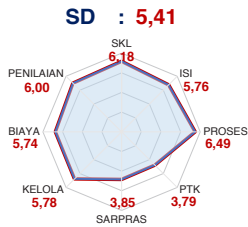

PEMETAAN MUTU PAUD DAN PNF

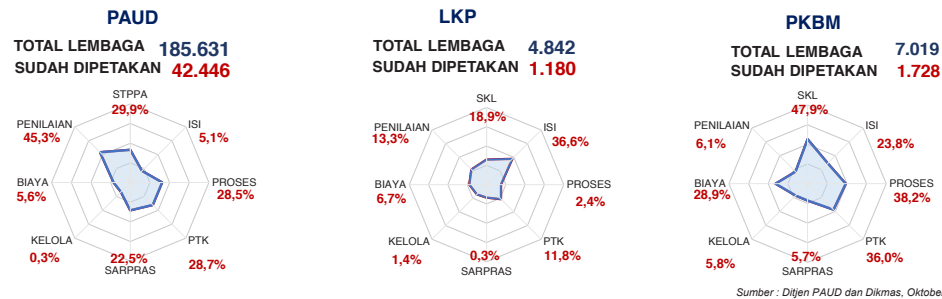

HASIL UJIAN NASIONAL

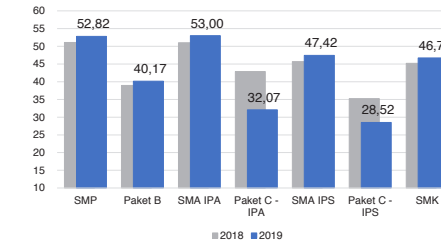

PELAKSANAAN UNBK

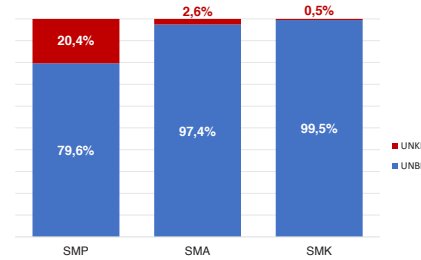

**BAHASA DAERAH 668** Sumber: Badan Bahasa dan Perbukuan, Oktober 2019

DATA KEBUDAYAAN

JENIS	JUMLAH
Cagar Budaya	46.437
Desa Adat	72
Museum	438
Komunitas Budaya	240

KETERANGAN DIMENSI INDEKS PEMBANGUNAN KEBUDAYAAN 2018

- Dimensi 1 | Ekonomi Budaya
- Dimensi 2 | Pendidikan
- Dimensi 3 | Ketahanan Sosial Budaya
- Dimensi 4 | Warisan Budaya
- Dimensi 5 | Ekspresi Budaya
- Dimensi 6 | Budaya Literasi
- Dimensi 7 | Gender

INDEKS PEMBANGUNAN KEBUDAYAAN 2018

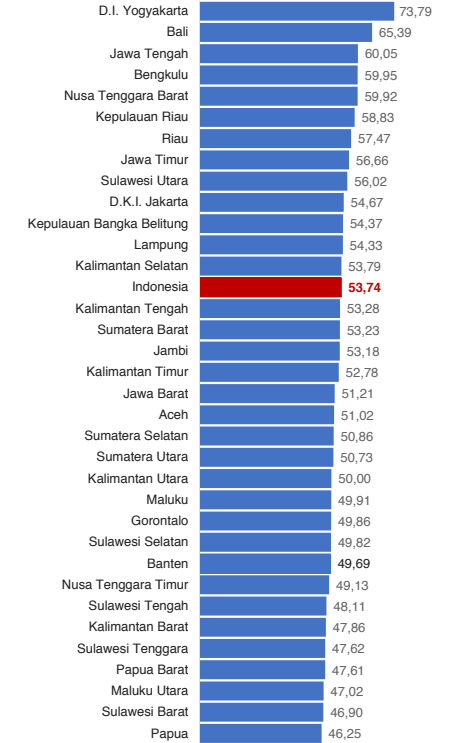

DIMENSI INDEKS PEMBANGUNAN KEBUDAYAAN 2018

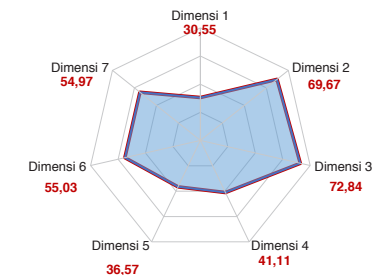

Sumber: Ditjen, Kebudayaan, November 2019

Diterbitkan oleh Kementerian Pendidikan dan Kebudayaan  
Jalan Jenderal Sudirman, Senayan, Jakarta 10270, Telepon 021-5711144  
Desember 2019

# NERACA PENDIDIKAN DAERAH 2019



## PROVINSI MALUKU UTARA

### PENDANAAN PENDIDIKAN

APBD 2019: Rp2.705,09 M

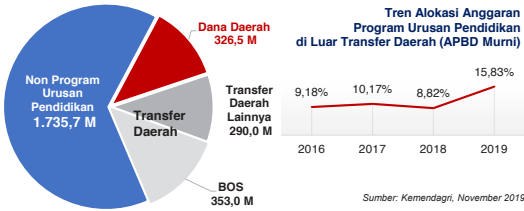

### Rincian Dana Transfer Daerah Bidang Pendidikan

DAK Fisik	92,79 M
TPG	62,40 M
Tamsil	3,02 M
Tunjangan Khusus Guru	3,16 M
DAU (Gaji GTK PNSD)	128,59 M
BOS	352,98 M

### Alokasi Anggaran Bantuan Pemerintah (APBN)

SMA	0,00 M
SMK	9,84 M
PK	2,63 M
GTK	0,27 M
Total	12,74 M

Sumber: Kemendikbud, Oktober 2019

### ANGGARAN PROGRAM URUSAN PENDIDIKAN (DINAS PENDIDIKAN)

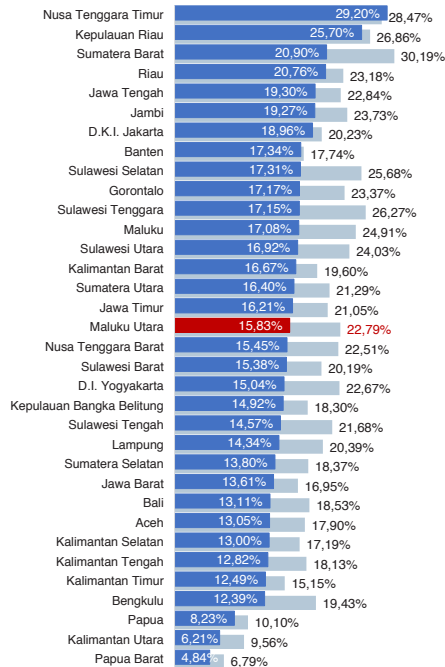

■ Alokasi Anggaran Program Urusan Pendidikan di Luar Transfer Daerah (APBD Murni)  
 ■ Alokasi Anggaran Program Urusan Pendidikan dengan Transfer Daerah  
 Sumber: Kemendagri, November 2019

IPM 2018: Prov. 67,76 Nas. 71,39

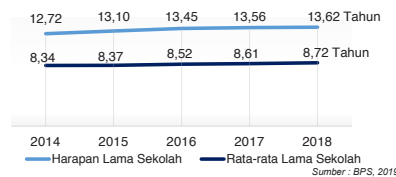

### DATA PENDIDIKAN DAERAH

SATUAN PENDIDIKAN	3.203	PENDIDIK	22.230
PAUD	1.058	PAUD	2.727
SD	1.307	SD	9.338
SMP	489	SMP	5.086
SMA	202	SMA	3.095
SMK	128	SMK	1.740
SLB	19	SLB	244

PESERTA DIDIK 312.109 RUANG KELAS 14.317

PAUD	42.802	PAUD	1.413
SD	151.618	SD	7.963
SMP	61.003	SMP	2.503
SMA	38.738	SMA	1.443
SMK	17.013	SMK	826
SLB	935	SLB	169

TENDIK 3.195 ROMBEL 15.678

PAUD	1.137	PAUD	2.243
SD	724	SD	8.322
SMP	699	SMP	2.515
SMA	383	SMA	1.512
SMK	222	SMK	889
SLB	30	SLB	197

Sumber: Data verifikasi PDSPK, Juli 2019

### DATA RASIO PENDIDIKAN

GURU:SISWA					GURU PNS:SISWA				
SD	SMP	SMA	SMK	SLB	SD	SMP	SMA	SMK	SLB
1:16	1:12	1:13	1:10	1:4	1:25	1:26	1:25	1:23	1:9

ROMBEL:SISWA					RUANG KELAS:ROMBEL				
SD	SMP	SMA	SMK	SLB	SD	SMP	SMA	SMK	SLB
1:18	1:24	1:26	1:19	1:5	1:1	1:1	1:1	1:1	1:12

Sumber: Data verifikasi PDSPK, Juli 2019

### PROGRAM INDONESIA PINTAR

Anggaran (dalam jutaan rupiah)	SD	SMP	SMA	SMK
	12.708	13.281	3.630	1.586
Penerima (siswa)	31.463	19.774	4.441	2.122

Sumber: Dijen, Dikdasmen, Oktober 2019

### APK DAN APM 2018/2019 (persentase)

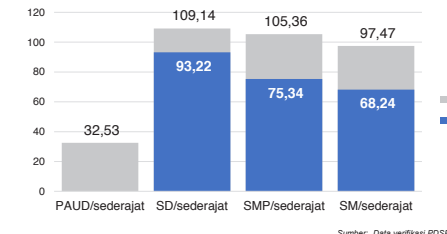

### SISWA PUTUS SEKOLAH DAN MENGULANG

	SD	SMP	SMA	SMK
PUTUS SEKOLAH	594	482	475	478
MENGULANG	3.151	186	89	138

Sumber: Data verifikasi PDSPK, Juli 2019

### KUALIFIKASI PENDIDIK

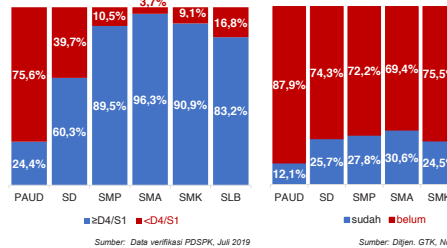

### PENDIDIK TERSERTIFIKASI

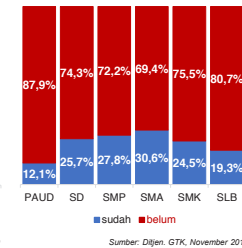

### GURU MENURUT USIA

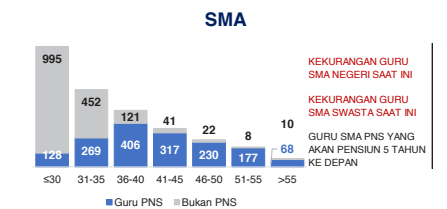
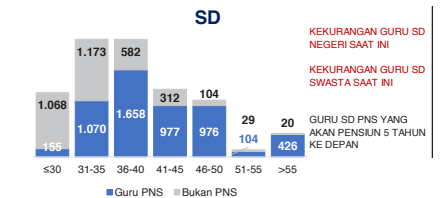

## PROV. MALUKU UTARA

2

### KONDISI RUANG KELAS

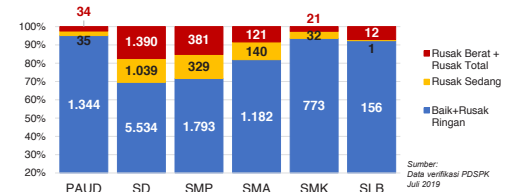

### INDEKS PEMERATAAN GURU PNS

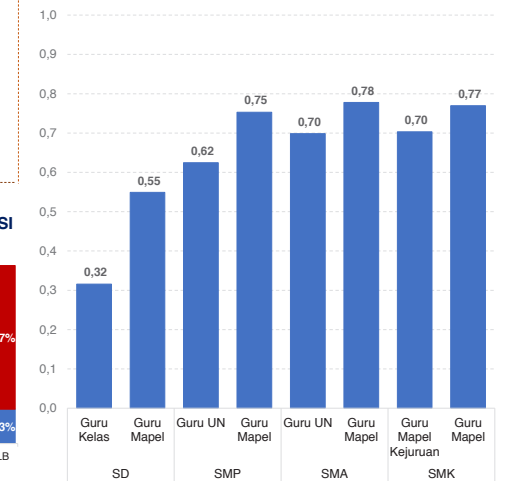

\*Semakin mendekati 0 maka semakin merata

Sumber: Dijen, GTK, November 2019

AKREDITASI SEKOLAH

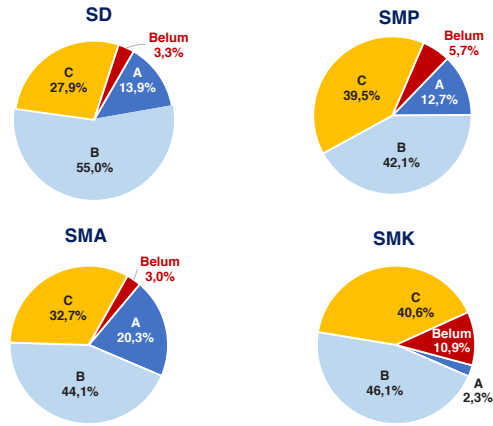

Sumber : BAN S/M, Oktober 2019

AKREDITASI PAUD DAN PNF

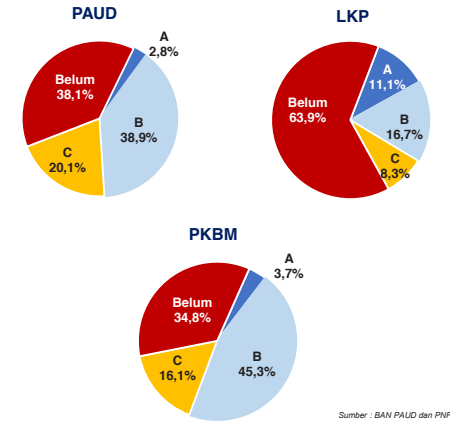

Sumber : BAN PAUD dan PNF, Desember 2019

SKOR PMP SEKOLAH 2018

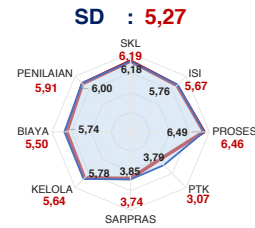

SD : 5,27

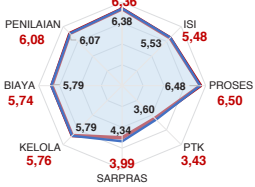

SMA : 5,42

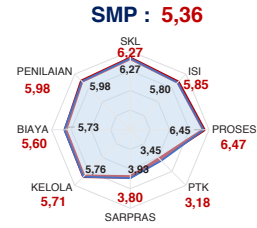

SMP : 5,36

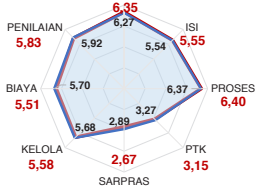

SMK : 5,13

— Rata-Rata Provinsi  
— Rata-Rata Nasional

Sumber: Ditjen. Dikdasmen, Oktober 2019

PEMETAAN MUTU PAUD DAN PNF

PAUD  
TOTAL LEMBAGA  
SUDAH DIPETAKEAN 1.058  
168

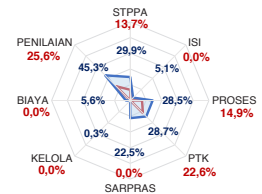

LKP  
TOTAL LEMBAGA  
SUDAH DIPETAKEAN 9  
3

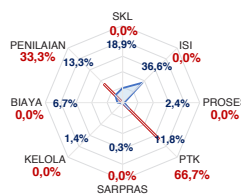

PKBM  
TOTAL LEMBAGA  
SUDAH DIPETAKEAN 95  
12

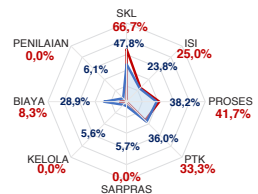

Sumber : Ditjen PAUD dan Dikmas, Oktober 2019

HASIL UJIAN NASIONAL

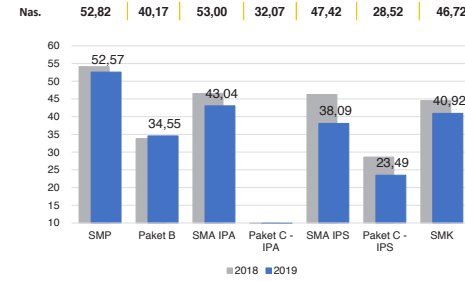

PELAKSANAAN UNBK

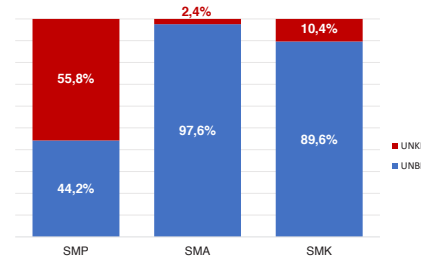

Sumber : PUSPENDIK, September 2019

BAHASA DAERAH 17

Sumber : Badan Bahasa dan Perbukuan, Oktober 2019

DATA KEBUDAYAAN

JENIS	JUMLAH
Cagar Budaya	156
Desa Adat	0
Museum	2
Komunitas Budaya	3

KETERANGAN DIMENSI INDEKS PEMBANGUNAN KEBUDAYAAN 2018



- Dimensi 1 | Ekonomi Budaya
- Dimensi 2 | Pendidikan
- Dimensi 3 | Ketahanan Sosial Budaya
- Dimensi 4 | Warisan Budaya
- Dimensi 5 | Ekspresi Budaya
- Dimensi 6 | Budaya Literasi
- Dimensi 7 | Gender

INDEKS PEMBANGUNAN KEBUDAYAAN 2018

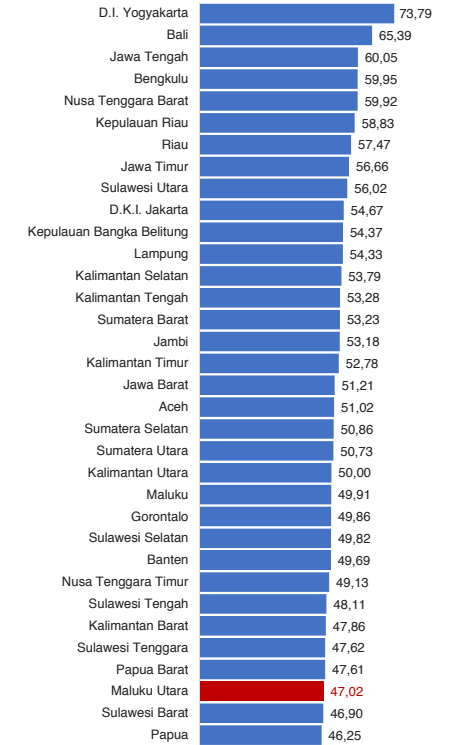

DIMENSI INDEKS PEMBANGUNAN KEBUDAYAAN 2018

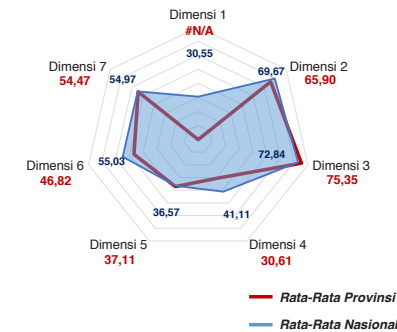

Sumber: Ditjen. Kebudayaan, November 2019

Diterbitkan oleh Kementerian Pendidikan dan Kebudayaan  
Jalan Jenderal Sudirman, Senayan, Jakarta 10270, Telepon 021-5711144  
Desember 2019

# NERACA PENDIDIKAN DAERAH 2019



## KAB. PULAU TALIABU MALUKU UTARA

IPM 2018: Kab. 59,67 | Prov. 67,76 | Nas. 71,39

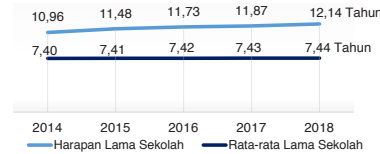

### PENDANAAN PENDIDIKAN

APBD 2019: Rp715,49 M

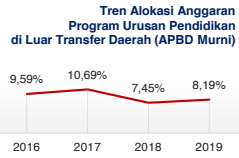
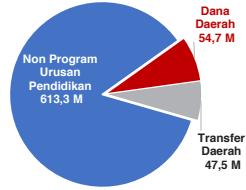

### Rincian Dana Transfer Daerah Bidang Pendidikan

DAK Fisik	26,44 M
TPG	3,99 M
Tamsil	0,21 M
Tunjangan Khusus Guru	5,45 M
DAU (Gaji GTK PNSD)	10,26 M
BOP PAUD	1,15 M

### Alokasi Anggaran Bantuan Pemerintah (APBN)

PAUD-DIKMAS	0,06 M
SD	1,69 M
SMP	0,00 M
GTK	0,06 M
Kebudayaan	0,00 M
Total	1,81 M

### ANGGARAN PROGRAM URUSAN PENDIDIKAN (DINAS PENDIDIKAN)

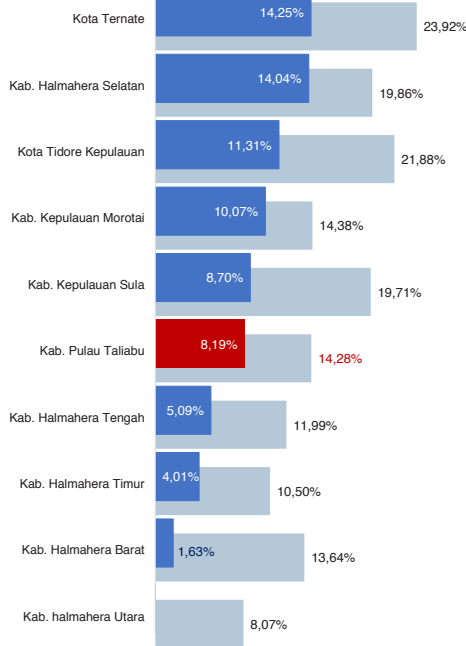

■ Alokasi Anggaran Program Urusan Pendidikan di Luar Transfer Daerah (APBD Murni)  
■ Alokasi Anggaran Program Urusan Pendidikan dengan Transfer Daerah

Sumber: Kemendagri, November 2019

### DATA PENDIDIKAN DAERAH

SATUAN PENDIDIKAN	214	PENDIDIK	1.319
PAUD	82	PAUD	189
SD	83	SD	508
SMP	31	SMP	365
SMA	12	SMA	171
SMK	6	SMK	86
SLB	-	SLB	-

PESERTA DIDIK	19.125	RUANG KELAS	700
PAUD	3.681	PAUD	20
SD	9.251	SD	427
SMP	3.636	SMP	168
SMA	1.800	SMA	49
SMK	757	SMK	36
SLB	-	SLB	-

TENDIK	144	ROMBEL	942
PAUD	79	PAUD	167
SD	24	SD	511
SMP	21	SMP	153
SMA	11	SMA	75
SMK	9	SMK	36
SLB	-	SLB	-

Sumber: Data verifikasi PDSPK, Juli 2019

### DATA RASIO PENDIDIKAN

GURU:SISWA					GURU PNS:SISWA				
SD	SMP	SMA	SMK	SLB	SD	SMP	SMA	SMK	SLB
1:18	1:10	1:11	1:9	-	1:62	1:59	1:41	1:34	-

ROMBEL:SISWA					RUANG KELAS:ROMBEL				
SD	SMP	SMA	SMK	SLB	SD	SMP	SMA	SMK	SLB
1:18	1:24	1:24	1:21	-	1:1,2	1:0,9	1:1,5	1:1	-

Sumber: Data verifikasi PDSPK, Juli 2019

### PROGRAM INDONESIA PINTAR

Anggaran (dalam jutaan rupiah)	SD	SMP	SMA	SMK
Penerima (siswa)	662	269	80	32

Sumber: Ditjen. Dikdasmen, Oktober, 2019

### APK DAN APM 2018/2019 (persentase)

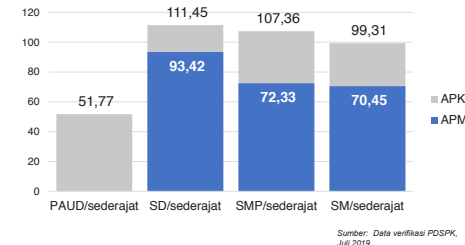

Sumber: Data verifikasi PDSPK, Juli 2019

### SISWA PUTUS SEKOLAH DAN MENGULANG

	SD	SMP	SMA	SMK
PUTUS SEKOLAH	87	91	49	30
MENGULANG	86	37	17	38

Sumber: Data verifikasi PDSPK, Juli 2019

### KUALIFIKASI PENDIDIK

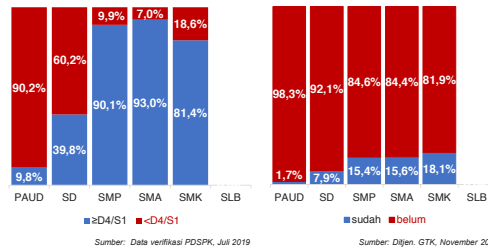

Sumber: Data verifikasi PDSPK, Juli 2019

### PENDIDIK TERSERTIFIKASI

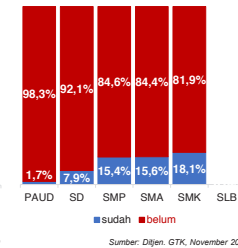

Sumber: Ditjen. GTK, November 2019

### GURU MENURUT USIA

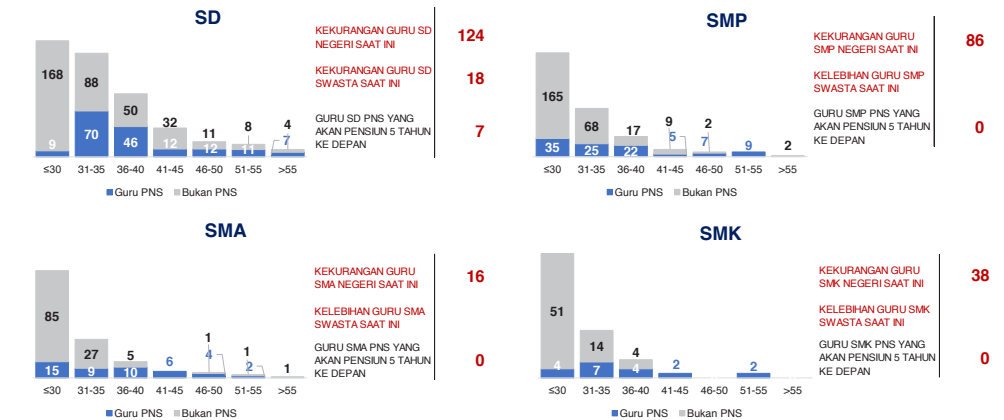

Sumber: Data Verifikasi PDSPK dan Ditjen GTK, November 2019

## KAB. PULAU TALIABU

2

### KONDISI RUANG KELAS

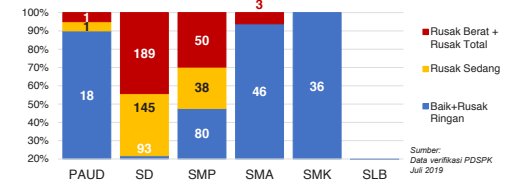

Sumber: Data verifikasi PDSPK, Juli 2019

### INDEKS PEMERATAAN GURU PNS

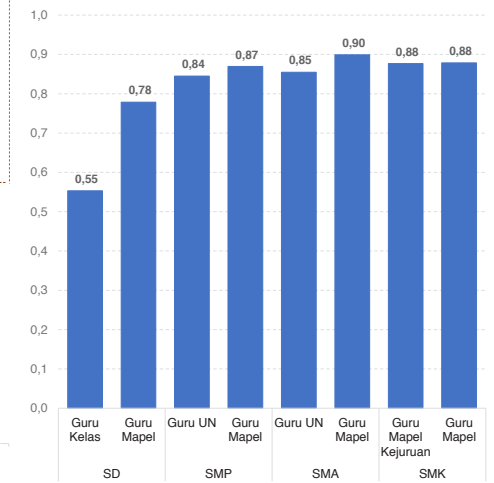

Sumber: Ditjen. GTK, November 2019

\*Semakin mendekati 0 maka semakin merata

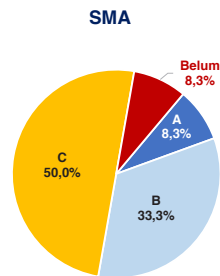
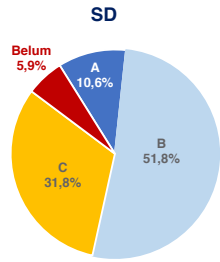

**AKREDITASI SEKOLAH**

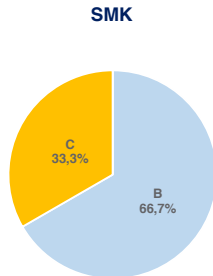
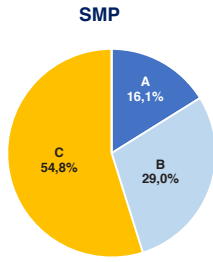

Sumber: BAN S/M, Oktober 2019

**AKREDITASI PAUD DAN PNF**

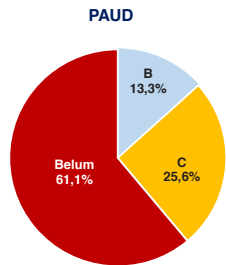

LKP

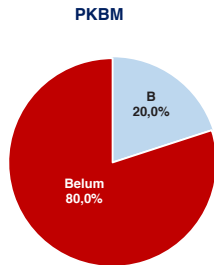

Sumber: BAN PAUD dan PNF, Desember 2019

**HASIL UJIAN NASIONAL**

Nas.	52,82	40,17	53,00	32,07	47,42	28,52	46,72
Prov:	52,57	34,55	43,04	-	38,09	23,49	40,92

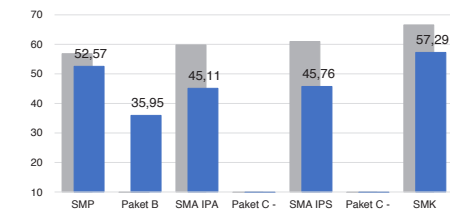

■ 2018 ■ 2019

**PELAKSANAAN UNBK**

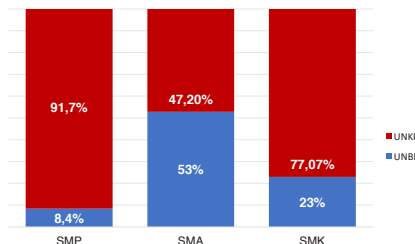

Sumber: PUSPENDIK, September 2019

**SKOR PMP SEKOLAH 2018**

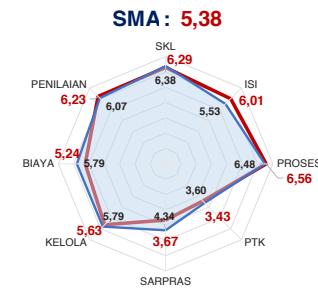
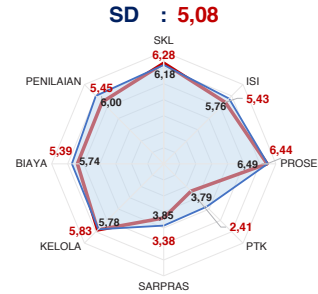

— Rata-Rata Kab./Kota — Rata-Rata Nasional

Sumber: Diijen, Dikdasmen, Oktober 2019

**PEMETAAN MUTU PAUD DAN PNF**

**PAUD**  
TOTAL LEMBAGA 82  
SUDAH DIPETAKAN 19

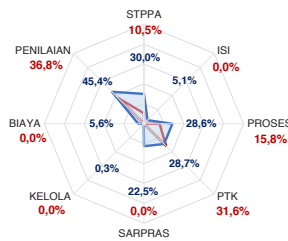

**LKP**  
TOTAL LEMBAGA 0  
SUDAH DIPETAKAN 0

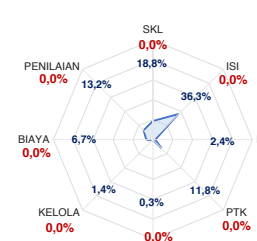

**PKBM**  
TOTAL LEMBAGA 3  
SUDAH DIPETAKAN 2

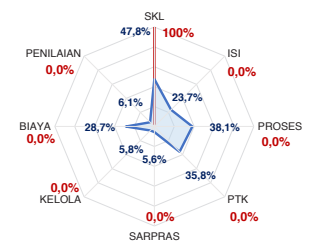

— Rata-Rata Kab./Kota — Rata-Rata Nasional

Sumber: Diijen, PAUD dan Dikmas, Oktober 2019

**KEBUDAYAAN**

JENIS	JUMLAH
Cagar Budaya	0
Desa Adat	0
Museum	0
Komunitas Budaya	0

Sumber: Diijen, Kebudayaan, November 2019

**BAHASA DAERAH 2**

Sumber: Badan Bahasa dan Perbukuan, Oktober 2019

Diterbitkan oleh Kementerian Pendidikan dan Kebudayaan  
Jalan Jenderal Sudirman, Senayan, Jakarta 10270, Telepon 021-5711144  
Desember 2019



# NERACA PENDIDIKAN DAERAH 2019



## KAB. HALMAHERA TENGAH MALUKU UTARA

IPM 2018: Kab. 64,66 | Prov. 67,76 | Nas. 71,39

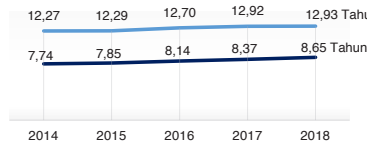

### PENDANAAN PENDIDIKAN

APBD 2019: Rp978,90 M

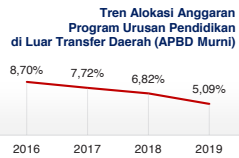
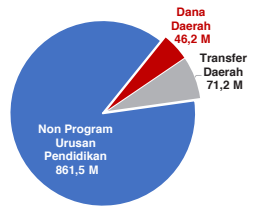

Sumber: Kemendagri, Oktober 2019

### Rincian Dana Transfer Daerah Bidang Pendidikan

DAK Fisik	28,32 M
TPG	9,31 M
Tamsil	0,85 M
Tunjangan Khusus Guru	2,04 M
DAU (Gaji GTK PNSD)	29,10 M
BOP PAUD	1,59 M

### Alokasi Anggaran Bantuan Pemerintah (APBN)

PAUD-DIKMAS	1,50 M
SD	0,83 M
SMP	0,00 M
GTK	0,22 M
Kebudayaan	0,00 M
Total	2,55 M

Sumber: Kemendikbud, Oktober 2019

### ANGGARAN PROGRAM URUSAN PENDIDIKAN (DINAS PENDIDIKAN)

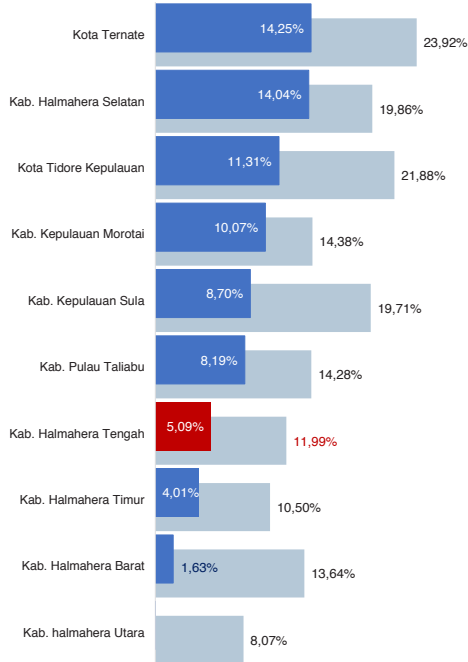

■ Alokasi Anggaran Program Urusan Pendidikan di Luar Transfer Daerah (APBD Murni)  
■ Alokasi Anggaran Program Urusan Pendidikan dengan Transfer Daerah

Sumber: Kemendagri, November 2019

### DATA PENDIDIKAN DAERAH

SATUAN PENDIDIKAN 164 PENDIDIK 1.208

PAUD	49	PAUD	164
SD	65	SD	538
SMP	28	SMP	271
SMA	11	SMA	122
SMK	10	SMK	109
SLB	1	SLB	4

PESERTA DIDIK 15.206 RUANG KELAS 818

PAUD	2.363	PAUD	93
SD	7.531	SD	457
SMP	2.809	SMP	136
SMA	1.510	SMA	66
SMK	979	SMK	63
SLB	14	SLB	3

TENDIK 149 ROMBEL 803

PAUD	60	PAUD	135
SD	16	SD	418
SMP	38	SMP	124
SMA	18	SMA	64
SMK	17	SMK	59
SLB	-	SLB	3

Sumber: Data verifikasi PDSPK, Juli 2019

### DATA RASIO PENDIDIKAN

GURU:SISWA					GURU PNS:SISWA				
SD	SMP	SMA	SMK	SLB	SD	SMP	SMA	SMK	SLB
1:14	1:10	1:12	1:9	1:4	1:20	1:19	1:20	1:17	-

ROMBEL:SISWA					RUANG KELAS:ROMBEL				
SD	SMP	SMA	SMK	SLB	SD	SMP	SMA	SMK	SLB
1:18	1:23	1:24	1:17	1:5	1:0,9	1:0,9	1:1	1:0,9	1:1

Sumber: Data verifikasi PDSPK, Juli 2019

### PROGRAM INDONESIA PINTAR

Anggaran (dalam jutaan rupiah)	SD	SMP	SMA	SMK
Penerima	1.986	1.293	222	225

Sumber: Ditjen. Dikdasmen, Oktober, 2019

### APK DAN APM 2018/2019 (persentase)

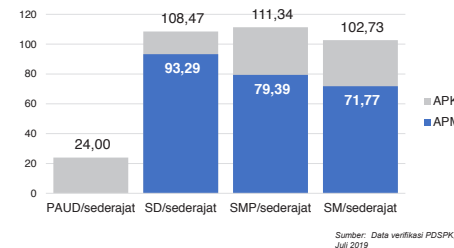

Sumber: Data verifikasi PDSPK, Juli 2019

### SISWA PUTUS SEKOLAH DAN MENGULANG

	SD	SMP	SMA	SMK
PUTUS SEKOLAH	51	37	16	18
MENGULANG	181	2	7	0

Sumber: Data verifikasi PDSPK, Juli 2019

### KUALIFIKASI PENDIDIK

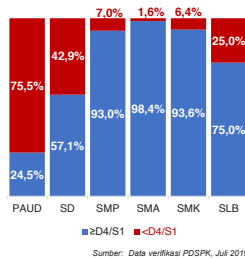

Sumber: Data verifikasi PDSPK, Juli 2019

### PENDIDIK TERSERTIFIKASI

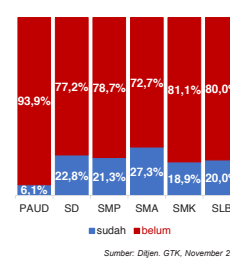

Sumber: Ditjen. GTK, November 2019

### GURU MENURUT USIA

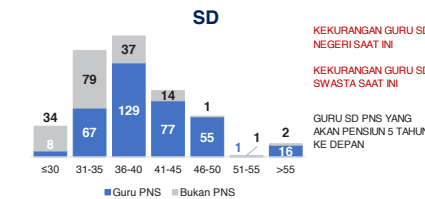

KEKURANGAN GURU SD NEGERI SAAT INI 19  
KEKURANGAN GURU SD SWASTA SAAT INI 3  
GURU SD PNS YANG AKAN PENSILIN 5 TAHUN KE DEPAN 16

### SMA

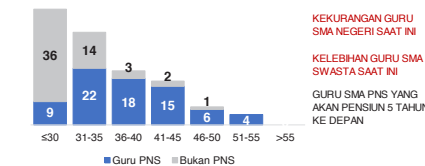

KEKURANGAN GURU SMA NEGERI SAAT INI 76  
KEKURANGAN GURU SMA SWASTA SAAT INI 6  
GURU SMA PNS YANG AKAN PENSILIN 5 TAHUN KE DEPAN 0

## KAB. HALMAHERA TENGAH

2

### KONDISI RUANG KELAS

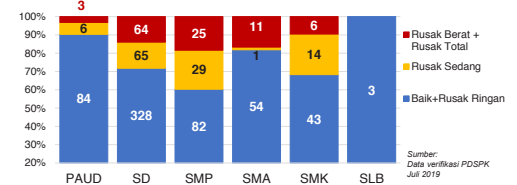

Sumber: Data verifikasi PDSPK, Juli 2019

### INDEKS PEMERATAAN GURU PNS

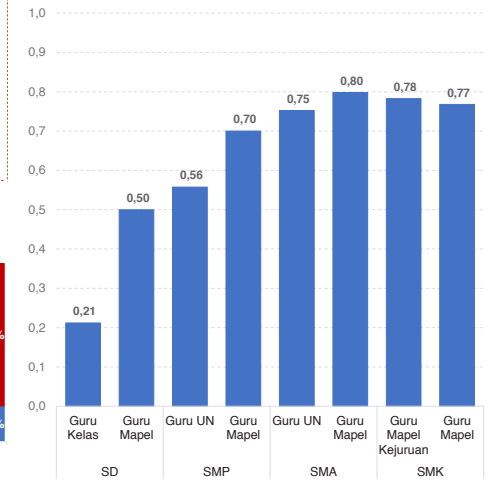

\*Semakin mendekati 0 maka semakin merata

Sumber: Ditjen. GTK, November 2019

### SMP

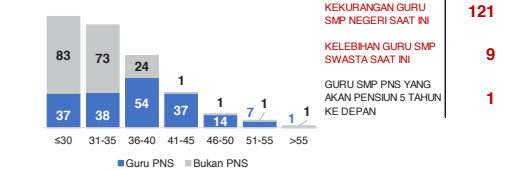

KEKURANGAN GURU SMP NEGERI SAAT INI 121  
KELEBIHAN GURU SMP SWASTA SAAT INI 9  
GURU SMP PNS YANG AKAN PENSILIN 5 TAHUN KE DEPAN 1

### SMK

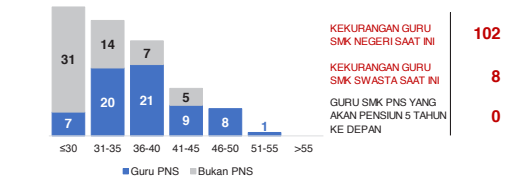

KEKURANGAN GURU SMK NEGERI SAAT INI 102  
KEKURANGAN GURU SMK SWASTA SAAT INI 8  
GURU SMK PNS YANG AKAN PENSILIN 5 TAHUN KE DEPAN 0

Sumber: Data Verifikasi PDSPK dan Ditjen GTK, November 2019

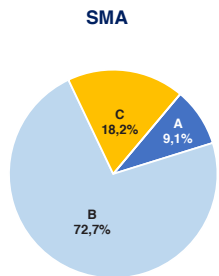
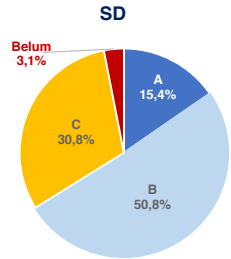

### AKREDITASI SEKOLAH

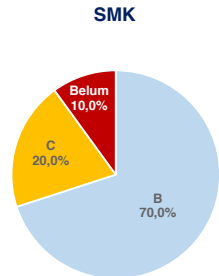
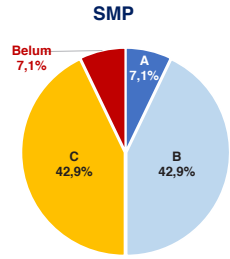

Sumber: BAN S/M, Oktober 2019

### AKREDITASI PAUD DAN PNF

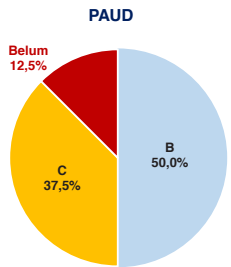

LKP

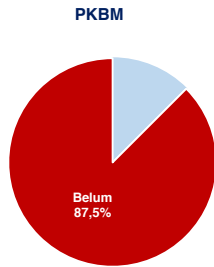

Sumber: BAN PAUD dan PNF, Desember 2019

### HASIL UJIAN NASIONAL

Nas.	52,82	40,17	53,00	32,07	47,42	28,52	46,72
Prov.	52,57	34,55	43,04	-	38,09	23,49	40,92

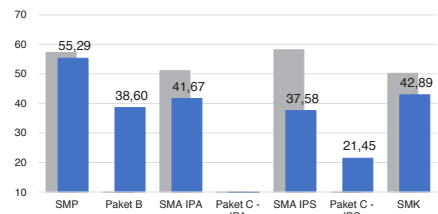

■ 2018 ■ 2019

### PELAKSANAAN UNBK

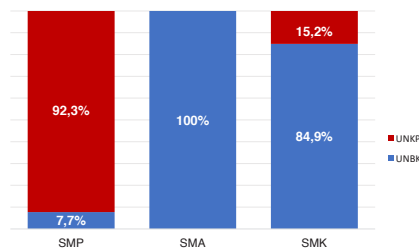

Sumber: PUSPENDIK, September 2019

### SKOR PMP SEKOLAH 2018

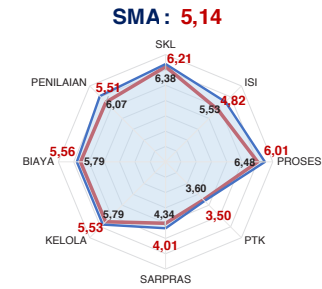
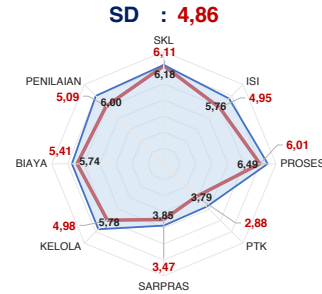

— Rata-Rata Kab./Kota — Rata-Rata Nasional

Sumber: Ditjen, Dikdasmen, Oktober 2019

### PEMETAAN MUTU PAUD DAN PNF

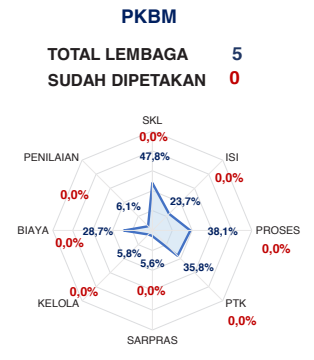
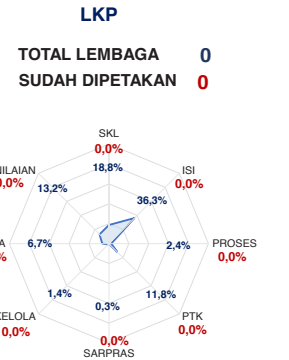
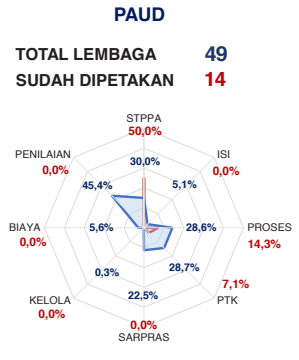

— Rata-Rata Kab./Kota — Rata-Rata Nasional

Sumber: Ditjen, PAUD dan Dikmas, Oktober 2019

### KEBUDAYAAN

JENIS	JUMLAH
Cagar Budaya	3
Desa Adat	0
Museum	0
Komunitas Budaya	0

Sumber: Ditjen, Kebudayaan, November 2019

### BAHASA DAERAH 2

Badan Bahasa dan Perbukuan, Oktober 2019

Diterbitkan oleh Kementerian Pendidikan dan Kebudayaan  
Jalan Jenderal Sudirman, Senayan, Jakarta 10270, Telepon 021-5711144  
Desember 2019

# NERACA PENDIDIKAN DAERAH 2019



## KAB. HALMAHERA BARAT MALUKU UTARA

IPM 2018: Kab. 64,54 | Prov. 67,76 | Nas. 71,39

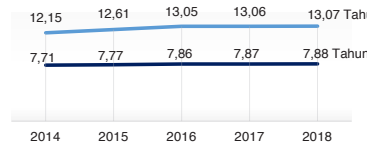

### PENDANAAN PENDIDIKAN

APBD 2019: Rp1.030,26 M

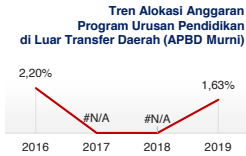
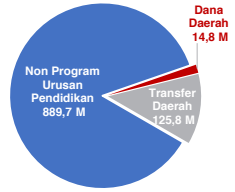

Sumber: Kemendagri, Oktober 2019

### Rincian Dana Transfer Daerah Bidang Pendidikan

DAK Fisik	24,47 M
TPG	28,59 M
Tamsil	1,53 M
Tunjangan Khusus Guru	7,40 M
DAU (Gaji GTK PNSD)	62,23 M
BOP PAUD	1,56 M

### Alokasi Anggaran Bantuan Pemerintah (APBN)

PAUD-DIKMAS	0,38 M
SD	0,00 M
SMP	0,00 M
GTK	0,69 M
Kebudayaan	0,00 M
Total	1,07 M

Sumber: Kemendikbud, Oktober 2019

### ANGGARAN PROGRAM URUSAN PENDIDIKAN (DINAS PENDIDIKAN)

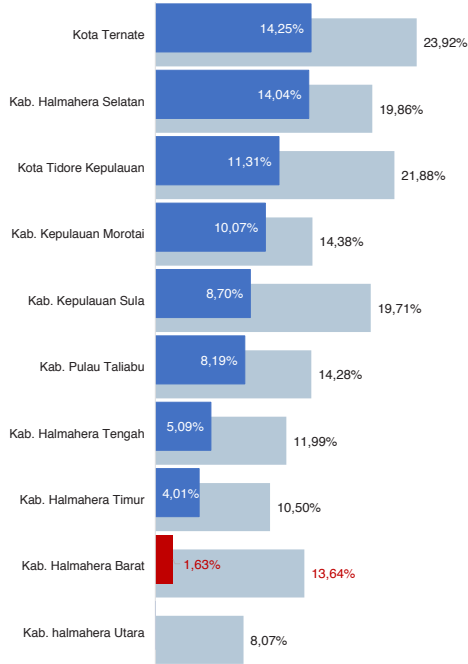

■ Alokasi Anggaran Program Urusan Pendidikan di Luar Transfer Daerah (APBD Murni)  
■ Alokasi Anggaran Program Urusan Pendidikan dengan Transfer Daerah

Sumber: Kemendagri, November 2019

### DATA PENDIDIKAN DAERAH

SATUAN PENDIDIKAN	376	PENDIDIK	2.525
PAUD	105	PAUD	242
SD	174	SD	1.233
SMP	65	SMP	533
SMA	18	SMA	300
SMK	13	SMK	186
SLB	1	SLB	31

PESERTA DIDIK	29.076	RUANG KELAS	1.765
PAUD	3.386	PAUD	162
SD	14.214	SD	1.042
SMP	6.309	SMP	306
SMA	3.750	SMA	143
SMK	1.344	SMK	97
SLB	73	SLB	15

TENDIK	474	ROMBEL	1.835
PAUD	150	PAUD	210
SD	154	SD	1.065
SMP	95	SMP	287
SMA	39	SMA	150
SMK	27	SMK	98
SLB	9	SLB	25

Sumber: Data verifikasi PDSPK, Juli 2019

### DATA RASIO PENDIDIKAN

GURU:SISWA						GURU PNS:SISWA					
SD	SMP	SMA	SMK	SLB		SD	SMP	SMA	SMK	SLB	
1:12	1:12	1:13	1:7	1:2		1:15	1:25	1:26	1:15	1:5	

ROMBEL:SISWA						RUANG KELAS:ROMBEL					
SD	SMP	SMA	SMK	SLB		SD	SMP	SMA	SMK	SLB	
1:13	1:22	1:25	1:14	1:3		1:1	1:0,9	1:1	1:1	1:1,7	

Sumber: Data verifikasi PDSPK, Juli 2019

### PROGRAM INDONESIA PINTAR

	SD	SMP	SMA	SMK
Anggaran (dalam jutaan rupiah)	1.868	2.055	805	223
Penerima (biaya)	4.693	3.112	935	286

Sumber: Ditjen. Dikdasmen, Oktober, 2019

### APK DAN APM 2018/2019 (persentase)

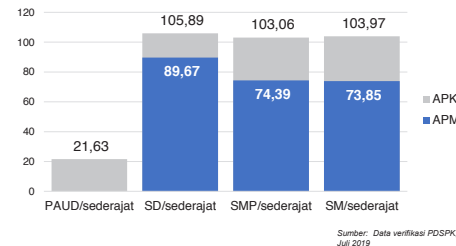

Sumber: Data verifikasi PDSPK, Juli 2019

### SISWA PUTUS SEKOLAH DAN MENGULANG

	SD	SMP	SMA	SMK
PUTUS SEKOLAH	33	35	61	64
MENGULANG	261	17	10	9

Sumber: Data verifikasi PDSPK, Juli 2019

### KUALIFIKASI PENDIDIK

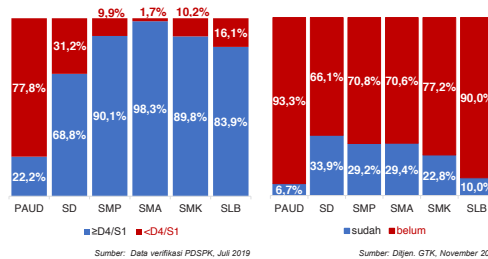

Sumber: Data verifikasi PDSPK, Juli 2019

### PENDIDIK TERSERTIFIKASI

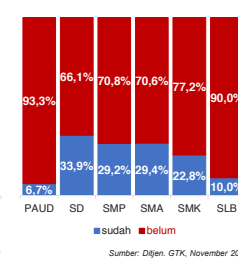

Sumber: Ditjen. GTK, November 2019

### GURU MENURUT USIA

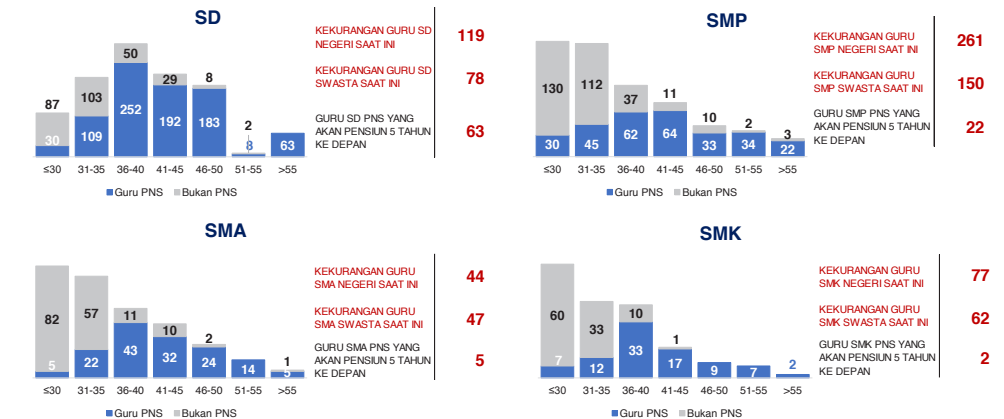

Sumber: Data Verifikasi PDSPK dan Ditjen GTK, November 2019

## KAB. HALMAHERA BARAT

2

### KONDISI RUANG KELAS

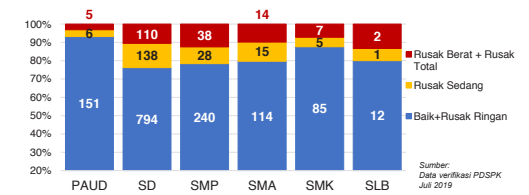

Sumber: Data verifikasi PDSPK, Juli 2019

### INDEKS PEMERATAAN GURU PNS

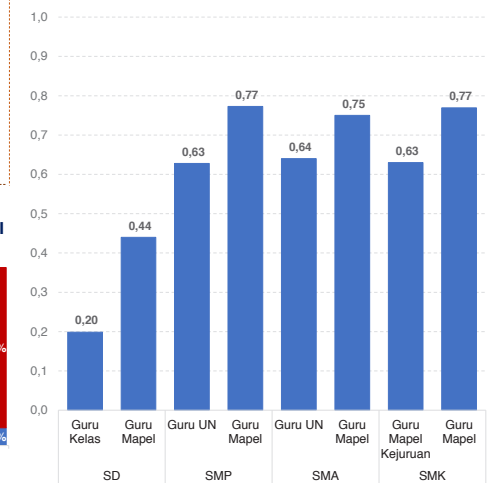

Sumber: Ditjen. GTK, November 2019

\*Semakin mendekati 0 maka semakin merata

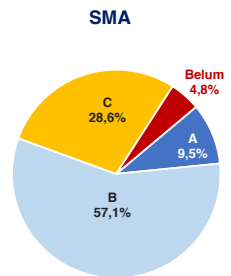
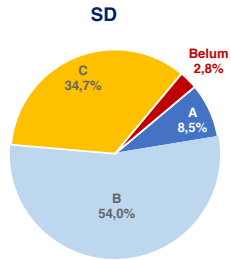

### AKREDITASI SEKOLAH

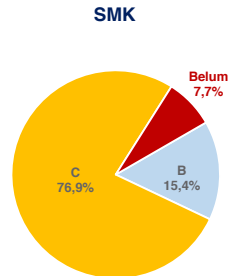
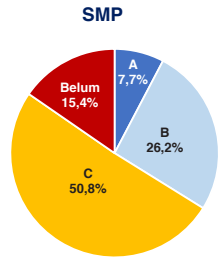

Sumber: BAN S/M, Oktober 2019

### AKREDITASI PAUD DAN PNF

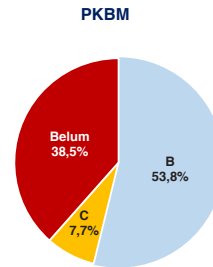
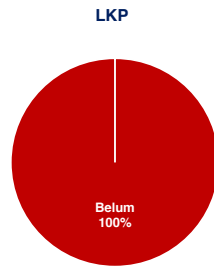
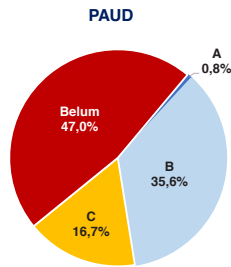

Sumber: BAN PAUD dan PNF, Desember 2019

### HASIL UJIAN NASIONAL

Nas.	52,82	40,17	53,00	32,07	47,42	28,52	46,72
Prov:	52,57	34,55	43,04	-	38,09	23,49	40,92

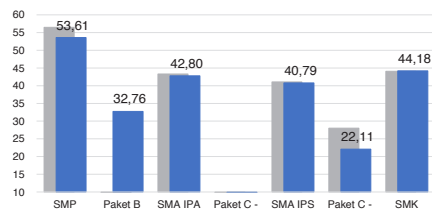

■ 2018 ■ 2019

### PELAKSANAAN UNBK



Sumber: PUSPENDIK, September 2019

### SKOR PMP SEKOLAH 2018

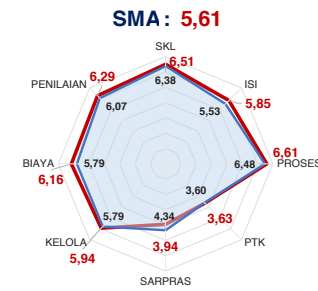
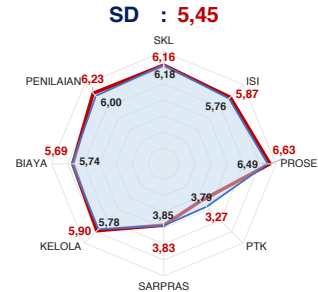

— Rata-Rata Kab./Kota — Rata-Rata Nasional

Sumber: Ditjen, Dikdasmen, Oktober 2019

### PEMETAAN MUTU PAUD DAN PNF

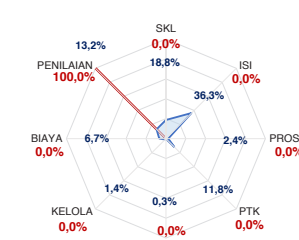
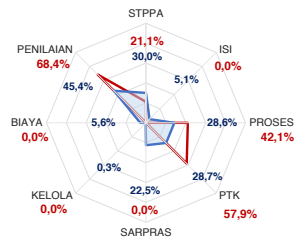

— Rata-Rata Kab./Kota — Rata-Rata Nasional

Sumber: Ditjen, PAUD dan Dikmas, Oktober 2019

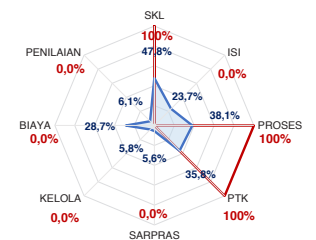

### KEBUDAYAAN

JENIS	JUMLAH
Cagar Budaya	5
Desa Adat	0
Museum	0
Komunitas Budaya	0

Sumber: Ditjen, Kebudayaan, November 2019

### BAHASA DAERAH 4

Sumber: Badan Bahasa dan Perbukuan, Oktober 2019

Diterbitkan oleh Kementerian Pendidikan dan Kebudayaan  
Jalan Jenderal Sudirman, Senayan, Jakarta 10270, Telepon 021-5711144  
Desember 2019

# NERACA PENDIDIKAN DAERAH 2019



## KAB. HALMAHERA UTARA MALUKU UTARA

IPM 2018: Kab. 67,30 | Prov. 67,76 | Nas. 71,39

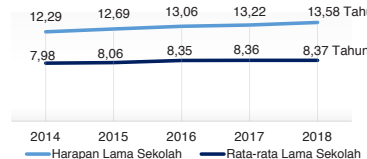

### PENDANAAN PENDIDIKAN

APBD 2019: Rp1.136,04 M

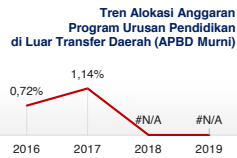
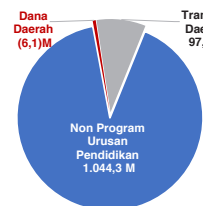

Sumber: Kemendagri, November 2019

### Rincian Dana Transfer Daerah Bidang Pendidikan

DAK Fisik	25,98 M
TPG	23,61 M
Tamsil	0,97 M
Tunjangan Khusus Guru	3,74 M
DAU (Gaji GTK PNSD)	36,79 M
BOP PAUD	6,73 M

### Alokasi Anggaran Bantuan Pemerintah (APBN)

PAUD-DIKMAS	0,75 M
SD	1,07 M
SMP	0,00 M
GTK	0,57 M
Kebudayaan	0,00 M
Total	2,39 M

Sumber: Kemendikbud, Oktober 2019

### ANGGARAN PROGRAM URUSAN PENDIDIKAN (DINAS PENDIDIKAN)

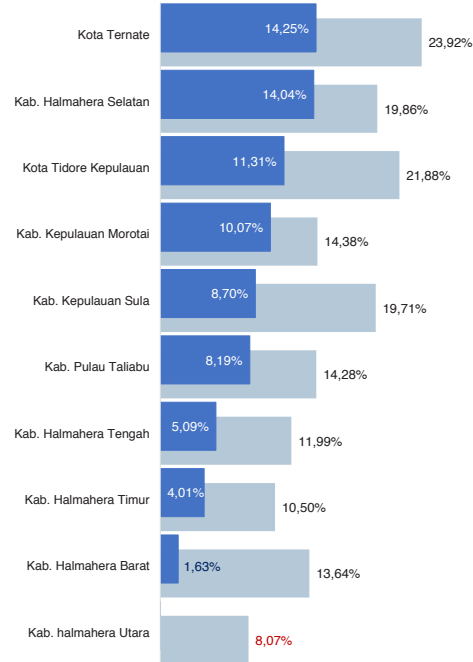

■ Alokasi Anggaran Program Urusan Pendidikan di Luar Transfer Daerah (APBD Murni)

■ Alokasi Anggaran Program Urusan Pendidikan dengan Transfer Daerah

Sumber: Kemendagri, November 2019

### DATA PENDIDIKAN DAERAH

SATUAN PENDIDIKAN	503	PENDIDIK	2.677
PAUD	181	PAUD	363
SD	207	SD	1.120
SMP	62	SMP	550
SMA	21	SMA	320
SMK	31	SMK	309
SLB	1	SLB	15

PEPERTA DIDIK 49.993 RUANG KELAS 2.235

PAUD	7.776	PAUD	311
SD	23.631	SD	1.216
SMP	9.294	SMP	323
SMA	5.314	SMA	202
SMK	3.872	SMK	172
SLB	106	SLB	11

TENDIK 350 ROMBEL 2.402

PAUD	196	PAUD	389
SD	42	SD	1.269
SMP	45	SMP	346
SMA	40	SMA	195
SMK	25	SMK	191
SLB	2	SLB	12

Sumber: Data verifikasi PDSPK, Juli 2019

### DATA RASIO PENDIDIKAN

GURU:SISWA					GURU PNS:SISWA				
SD	SMP	SMA	SMK	SLB	SD	SMP	SMA	SMK	SLB
1:21	1:17	1:17	1:13	1:7	1:30	1:39	1:39	1:84	1:35

ROMBEL:SISWA					RUANG KELAS:ROMBEL				
SD	SMP	SMA	SMK	SLB	SD	SMP	SMA	SMK	SLB
1:19	1:27	1:27	1:20	1:9	1:1	1:1,1	1:1	1:1,1	1:1,1

Sumber: Data verifikasi PDSPK, Juli 2019

### PROGRAM INDONESIA PINTAR

	SD	SMP	SMA	SMK
Anggaran (dalam jutaan rupiah)	2.059	1.907	634	399
Penerima (siswa)	5.135	2.909	741	519

Sumber: Ditjen. Dikdasmen, Oktober, 2019

### APK DAN APM 2018/2019 (persentase)

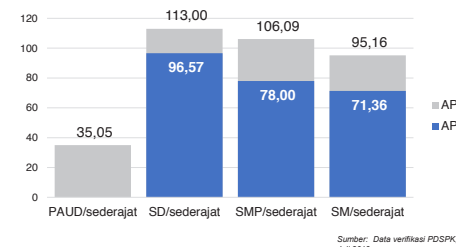

Sumber: Data verifikasi PDSPK, Juli 2019

### SISWA PUTUS SEKOLAH DAN MENGULANG

	SD	SMP	SMA	SMK
PUTUS SEKOLAH	102	94	51	135
MENGULANG	365	34	9	29

Sumber: Data verifikasi PDSPK, Juli 2019

### KUALIFIKASI PENDIDIK

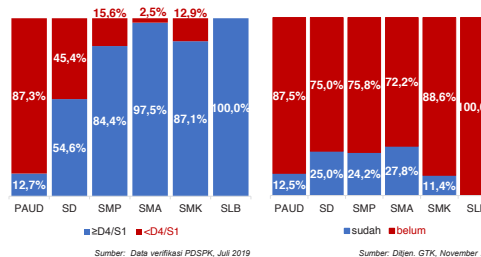

Sumber: Data verifikasi PDSPK, Juli 2019

### PENDIDIK TERSERTIFIKASI

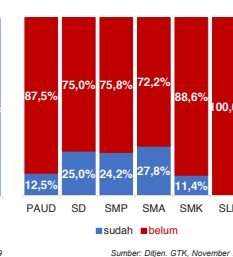

Sumber: Ditjen. GTK, November 2019

### GURU MENURUT USIA

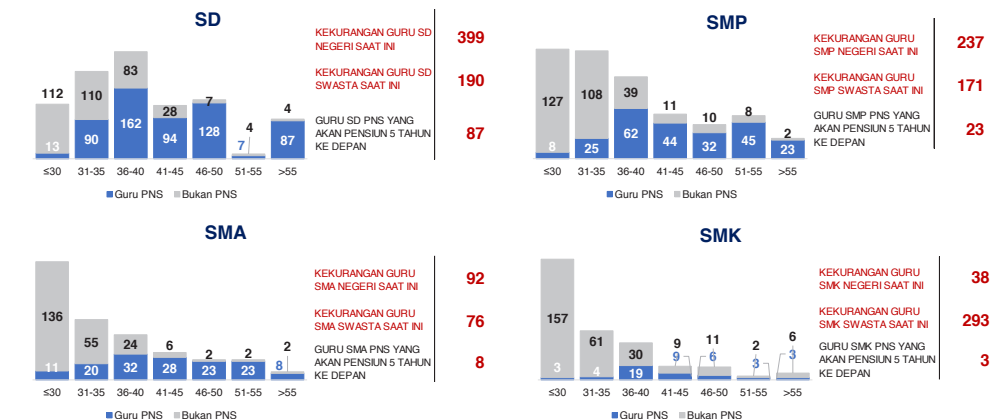

Sumber: Data Verifikasi PDSPK dan Ditjen GTK, November 2019

## KAB. HALMAHERA UTARA

2

### KONDISI RUANG KELAS

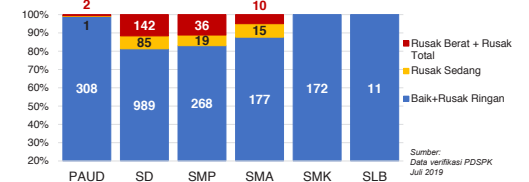

Sumber: Data verifikasi PDSPK, Juli 2019

### INDEKS PEMERATAAN GURU PNS

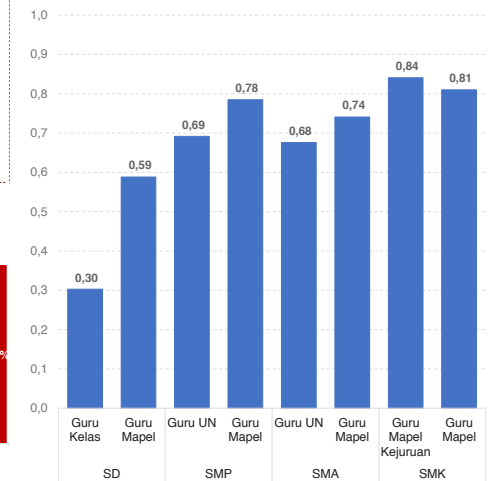

\*Semakin mendekati 0 maka semakin merata

Sumber: Ditjen. GTK, November 2019

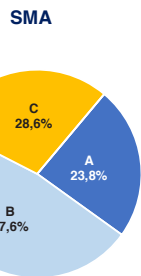
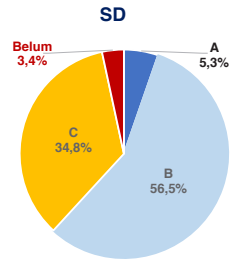

AKREDITASI SEKOLAH

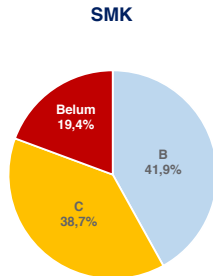
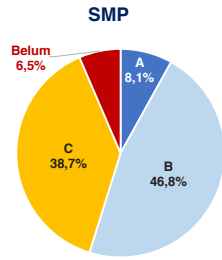

Sumber: BAN S/M, Oktober 2019

AKREDITASI PAUD DAN PNF

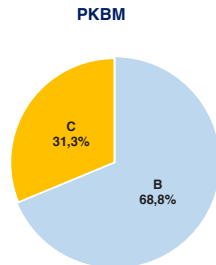
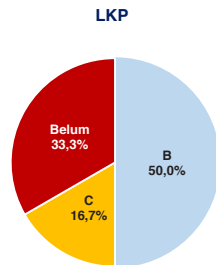
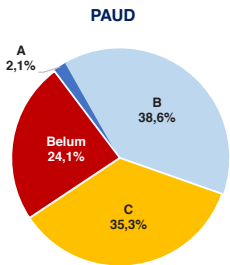

Sumber: BAN PAUD dan PNF, Desember 2019

HASIL UJIAN NASIONAL

Nas.	52,82	40,17	53,00	32,07	47,42	28,52	46,72
Prov:	52,57	34,55	43,04	-	38,09	23,49	40,92

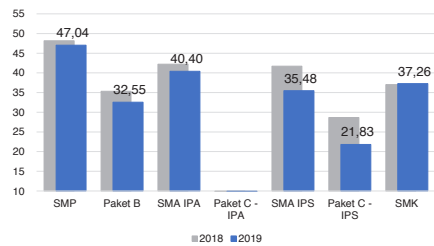

■ 2018 ■ 2019

PELAKSANAAN UNBK

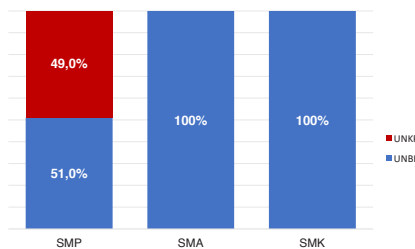

Sumber: PUSPENDIK, September 2019

SKOR PMP SEKOLAH 2018

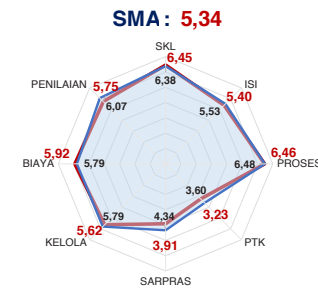
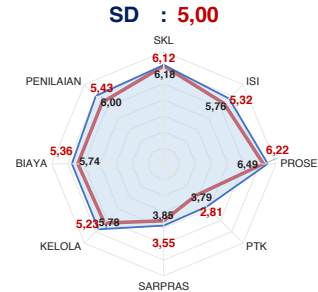

— Rata-Rata Kab./Kota — Rata-Rata Nasional

Sumber: Ditjen, Dikdasmen, Oktober 2019

PEMETAAN MUTU PAUD DAN PNF

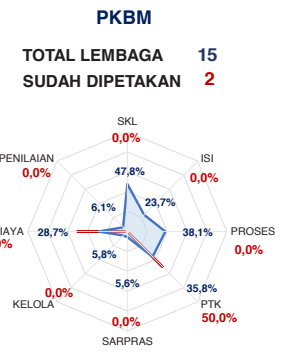
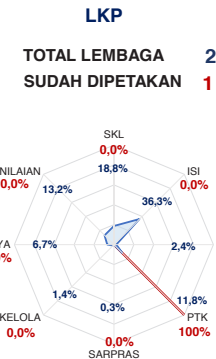
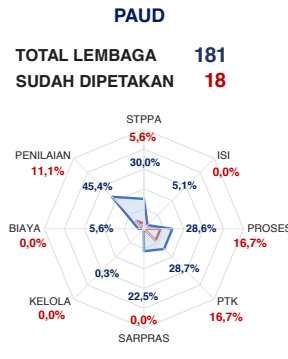

— Rata-Rata Kab./Kota — Rata-Rata Nasional

Sumber: Ditjen PAUD dan Dikmas, Oktober 2019

KEBUDAYAAN

JENIS	JUMLAH
Cagar Budaya	18
Desa Adat	0
Museum	0
Komunitas Budaya	0

Sumber: Ditjen, Kebudayaan, November 2019

BAHASA DAERAH 4

Sumber: Badan Bahasa dan Perbukuan, Oktober 2019

Diterbitkan oleh Kementerian Pendidikan dan Kebudayaan  
Jalan Jenderal Sudirman, Senayan, Jakarta 10270, Telepon 021-5711144  
Desember 2019

# NERACA PENDIDIKAN DAERAH 2019



## KAB. HALMAHERA SELATAN MALUKU UTARA

IPM 2018: Kab. **63,39** | Prov. **67,76** | Nas. **71,39**

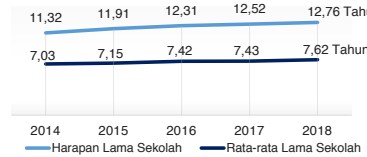

### PENDANAAN PENDIDIKAN

APBD 2019: Rp1.635,79 M

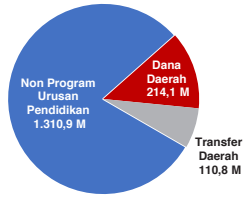

### Tren Alokasi Anggaran Program Urusan Pendidikan di Luar Transfer Daerah (APBD Murni)



Sumber: Kemendagri, November 2019

### Rincian Dana Transfer Daerah Bidang Pendidikan

DAK Fisik	21,77 M
TPG	26,24 M
Tamsil	0,84 M
Tunjangan Khusus Guru	14,14 M
DAU (Gaji GTK PNSD)	44,15 M
BOP PAUD	3,62 M

### Alokasi Anggaran Bantuan Pemerintah (APBN)

PAUD-DIKMAS	1,62 M
SD	0,00 M
SMP	0,00 M
GTK	0,56 M
Kebudayaan	0,20 M
<b>Total</b>	<b>2,38 M</b>

Sumber: Kemendikbud, Oktober 2019

### ANGGARAN PROGRAM URUSAN PENDIDIKAN (DINAS PENDIDIKAN)

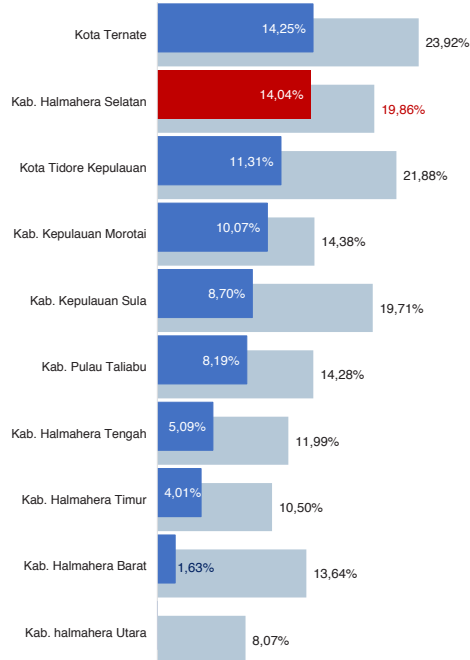

■ Alokasi Anggaran Program Urusan Pendidikan di Luar Transfer Daerah (APBD Murni)  
■ Alokasi Anggaran Program Urusan Pendidikan dengan Transfer Daerah

Sumber: Kemendagri, November 2019

### DATA PENDIDIKAN DAERAH

SATUAN PENDIDIKAN **630** PENDIDIK **3.940**

PAUD	152	PAUD	394
SD	286	SD	1.705
SMP	117	SMP	987
SMA	52	SMA	626
SMK	22	SMK	209
SLB	1	SLB	19

PESERTA DIDIK **63.953** RUANG KELAS **2.688**

PAUD	6.471	PAUD	208
SD	34.427	SD	1.652
SMP	12.327	SMP	458
SMA	8.491	SMA	273
SMK	2.138	SMK	82
SLB	99	SLB	15

TENDIK **370** ROMBEL **3.100**

PAUD	165	PAUD	341
SD	50	SD	1.804
SMP	80	SMP	515
SMA	52	SMA	322
SMK	22	SMK	103
SLB	1	SLB	15

Sumber: Data verifikasi PDSPK, Juli 2019

### DATA RASIO PENDIDIKAN

GURU:SISWA GURU PNS:SISWA

SD	SMP	SMA	SMK	SLB	SD	SMP	SMA	SMK	SLB
1:20	1:12	1:14	1:10	1:5	1:41	1:45	1:42	1:43	1:9

ROMBEL:SISWA RUANG KELAS:ROMBEL

SD	SMP	SMA	SMK	SLB	SD	SMP	SMA	SMK	SLB
1:19	1:24	1:26	1:21	1:7	1:1,1	1:1,1	1:1,2	1:1,3	1:1

Sumber: Data verifikasi PDSPK, Juli 2019

### PROGRAM INDONESIA PINTAR

Anggaran (dalam jutaan rupiah)	SD	SMP	SMA	SMK
Penerima	1.778	3.276	438	143
Penerima (siswa)	4.338	4.540	551	206

Sumber: Ditjen. Dikdasmen, Oktober 2019

### APK DAN APM 2018/2019 (persentase)

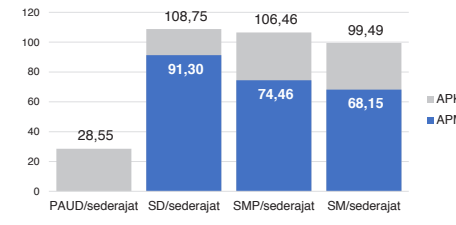

Sumber: Data verifikasi PDSPK, Juli 2019

### SISWA PUTUS SEKOLAH DAN MENGULANG

	SD	SMP	SMA	SMK
PUTUS SEKOLAH	139	123	129	61
MENGULANG	1.115	32	14	2

Sumber: Data verifikasi PDSPK, Juli 2019

### KUALIFIKASI PENDIDIK

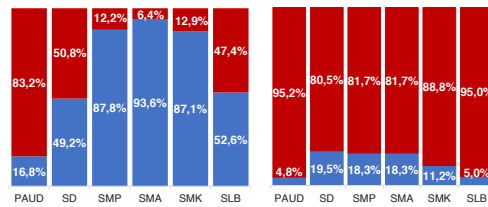

Sumber: Data verifikasi PDSPK, Juli 2019

### PENDIDIK TERSERTIFIKASI

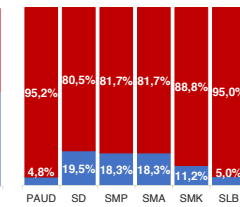

Sumber: Ditjen. GTK, November 2019

### GURU MENURUT USIA

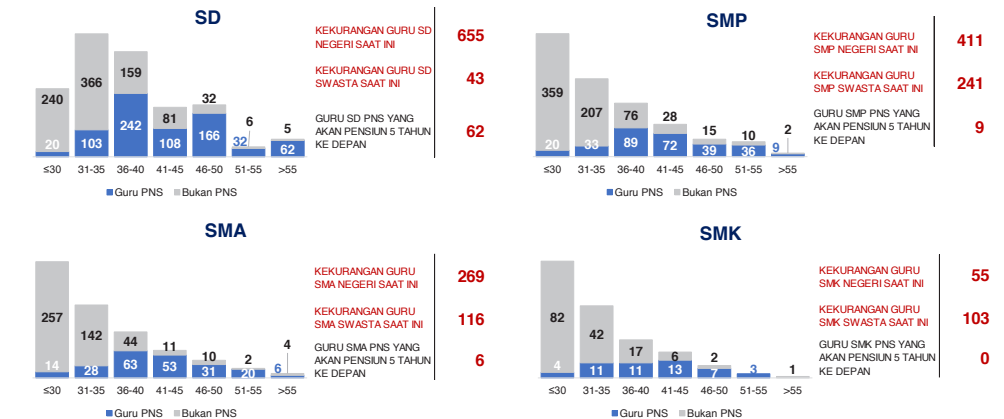

Sumber: Data Verifikasi PDSPK dan Ditjen GTK, November 2019

## KAB. HALMAHERA SELATAN

2

### KONDISI RUANG KELAS

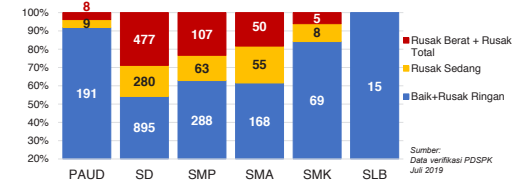

Sumber: Data verifikasi PDSPK, Juli 2019

### INDEKS PEMERATAAN GURU PNS

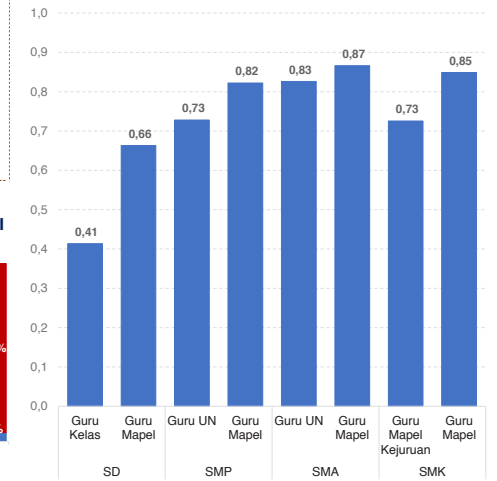

\*Semakin mendekati 0 maka semakin merata

Sumber: Ditjen. GTK, November 2019

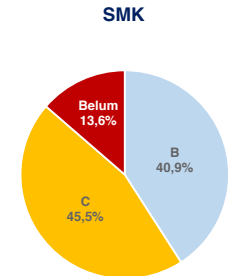
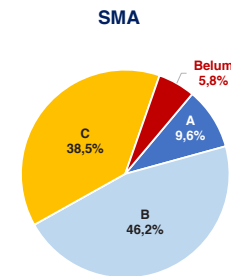
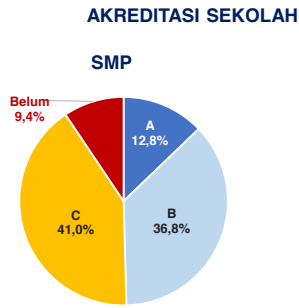
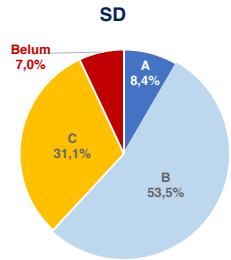

Sumber: BAN S/M, Oktober 2019

### AKREDITASI PAUD DAN PNF

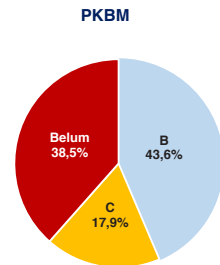
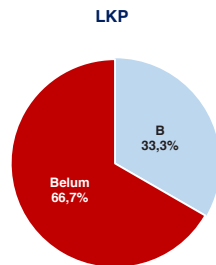
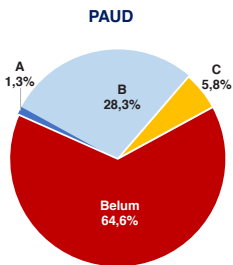

Sumber: BAN PAUD dan PNF, Desember 2019

### HASIL UJIAN NASIONAL

Nas.	52,82	40,17	53,00	32,07	47,42	28,52	46,72
Prov.	52,57	34,55	43,04	-	38,09	23,49	40,92

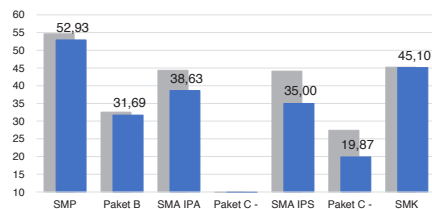

■ 2018 ■ 2019

### PELAKSANAAN UNBK

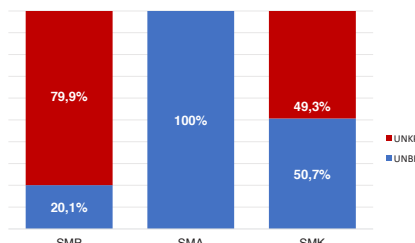

Sumber: PUSPENDIK, September 2019

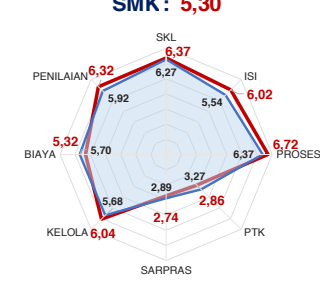
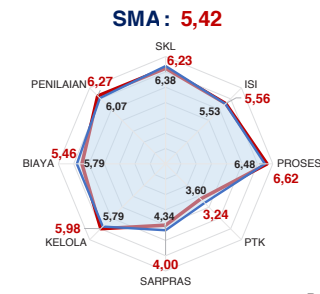
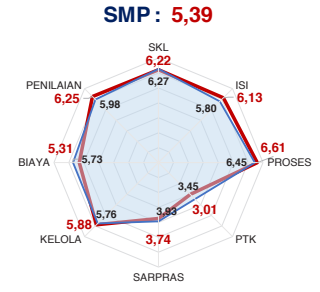
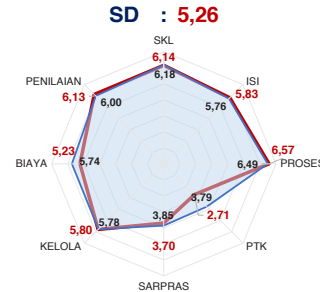

— Rata-Rata Kab./Kota — Rata-Rata Nasional

Sumber: Ditjen, Dikdasmen, Oktober 2019

### PEMETAAN MUTU PAUD DAN PNF

**PAUD**  
TOTAL LEMBAGA 152  
SUDAH DIPETAKAN 13

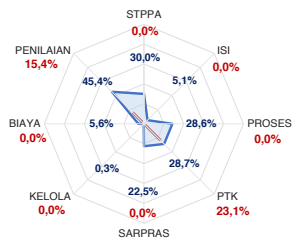

**LKP**  
TOTAL LEMBAGA 1  
SUDAH DIPETAKAN 0

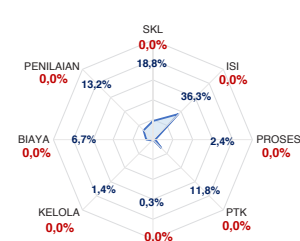

**PKBM**  
TOTAL LEMBAGA 32  
SUDAH DIPETAKAN 0

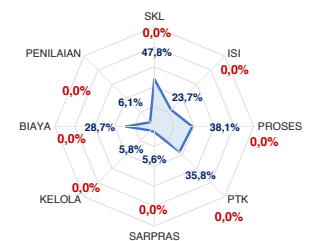

— Rata-Rata Kab./Kota — Rata-Rata Nasional

Sumber: Ditjen PAUD dan Dikmas, Oktober 2019

### KEBUDAYAAN

JENIS	JUMLAH
Cagar Budaya	6
Desa Adat	0
Museum	0
Komunitas Budaya	2

Sumber: Ditjen, Kebudayaan, November 2019

### BAHASA DAERAH 4

Badan Bahasa dan Perbukuan, Oktober 2019

Diterbitkan oleh Kementerian Pendidikan dan Kebudayaan  
Jalan Jenderal Sudirman, Senayan, Jakarta 10270, Telepon 021-5711144  
Desember 2019



# NERACA PENDIDIKAN DAERAH 2019



## KAB. HALMAHERA TIMUR MALUKU UTARA

IPM 2018: Kab. 66,20 | Prov. 67,76 | Nas. 71,39

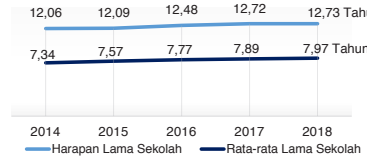

### PENDANAAN PENDIDIKAN

APBD 2019: Rp1.059,98 M

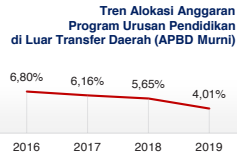
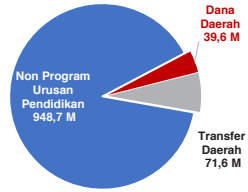

### Rincian Dana Transfer Daerah Bidang Pendidikan

DAK Fisik	7,62 M
TPG	8,99 M
Tamsil	1,31 M
Tunjangan Khusus Guru	5,34 M
DAU (Gaji GTK PNSD)	46,41 M
BOP PAUD	1,97 M

### Alokasi Anggaran Bantuan Pemerintah (APBN)

PAUD-DIKMAS	0,45 M
SD	1,63 M
SMP	0,00 M
GTK	0,23 M
Kebudayaan	0,00 M
Total	2,31 M

### ANGGARAN PROGRAM URUSAN PENDIDIKAN (DINAS PENDIDIKAN)

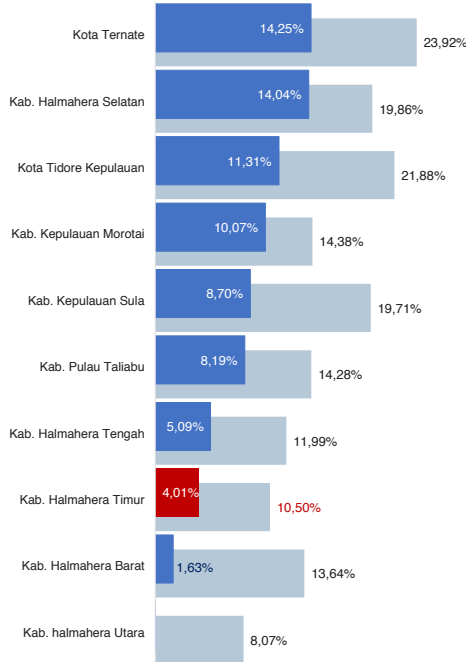

■ Alokasi Anggaran Program Urusan Pendidikan di Luar Transfer Daerah (APBD Murni)  
■ Alokasi Anggaran Program Urusan Pendidikan dengan Transfer Daerah

### DATA PENDIDIKAN DAERAH

SATUAN PENDIDIKAN	Jumlah	PENDIDIK	Jumlah
PAUD	82	PAUD	235
SD	99	SD	718
SMP	40	SMP	418
SMA	16	SMA	206
SMK	6	SMK	98
SLB	2	SLB	25

PESERTA DIDIK	Jumlah	RUANG KELAS	Jumlah
PAUD	3.752	PAUD	136
SD	11.375	SD	623
SMP	4.289	SMP	207
SMA	2.429	SMA	104
SMK	777	SMK	43
SLB	114	SLB	3

TENDIK	Jumlah	ROMBEL	Jumlah
PAUD	99	PAUD	184
SD	82	SD	641
SMP	81	SMP	182
SMA	31	SMA	105
SMK	11	SMK	42
SLB	4	SLB	17

### DATA RASIO PENDIDIKAN

GURU:SISWA					GURU PNS:SISWA				
SD	SMP	SMA	SMK	SLB	SD	SMP	SMA	SMK	SLB
1:16	1:10	1:12	1:8	1:5	1:22	1:21	1:25	1:16	-

  

ROMBEL:SISWA					RUANG KELAS:ROMBEL				
SD	SMP	SMA	SMK	SLB	SD	SMP	SMA	SMK	SLB
1:18	1:24	1:23	1:19	1:7	1:1	1:0,9	1:1	1:1	1:5,7

### PROGRAM INDONESIA PINTAR

Anggaran (dalam jutaan rupiah)	SD	SMP	SMA	SMK
Penerima	1.079	1.083	242	90

### APK DAN APM 2018/2019 (persentase)

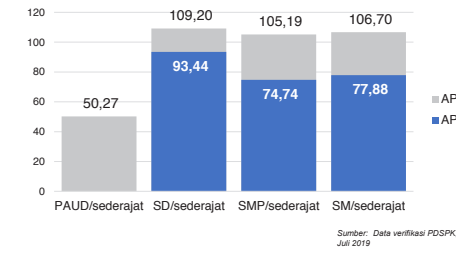

### SISWA PUTUS SEKOLAH DAN MENGULANG

	SD	SMP	SMA	SMK
PUTUS SEKOLAH	33	45	48	22
MENGULANG	305	11	5	3

### KUALIFIKASI PENDIDIK

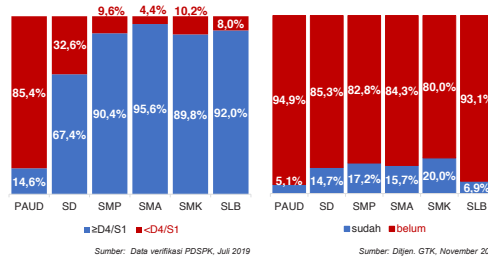

### PENDIDIK TERSERTIFIKASI

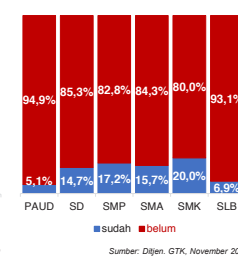

### GURU MENURUT USIA

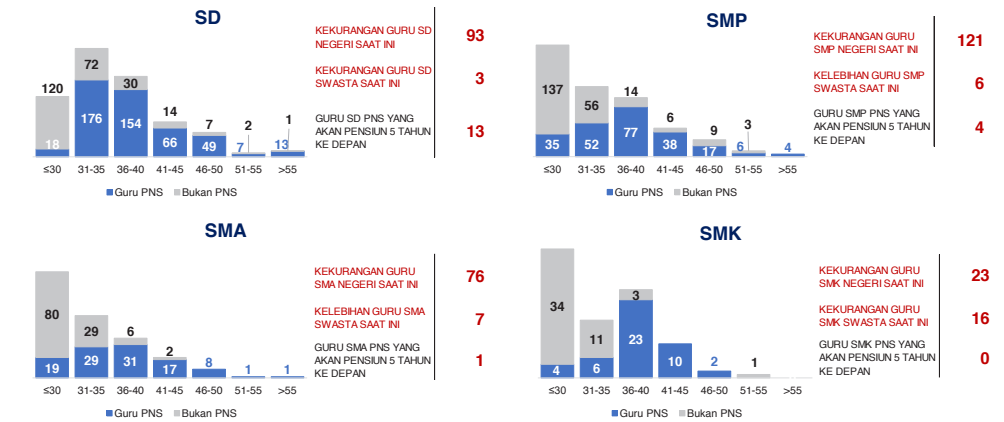

## KAB. HALMAHERA TIMUR

2

### KONDISI RUANG KELAS

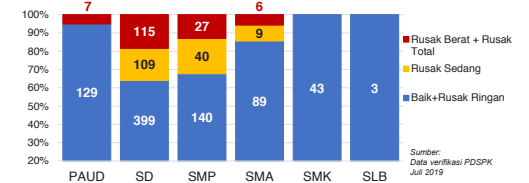

### INDEKS PEMERATAAN GURU PNS

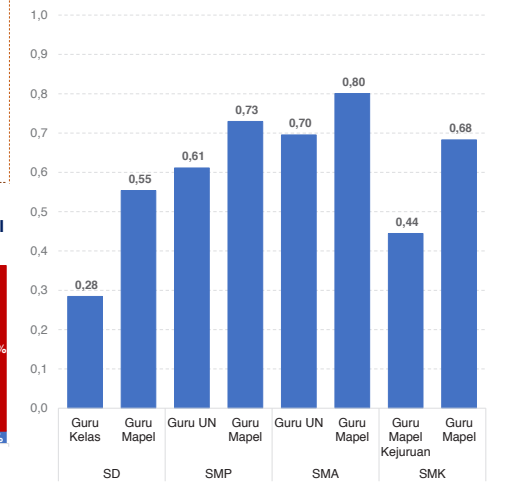

\*Semakin mendekati 0 maka semakin merata

Sumber: Dijen. GTK, November 2019

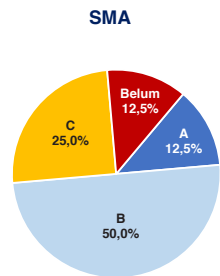
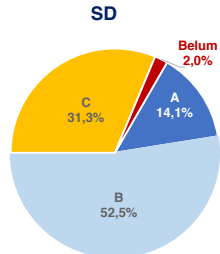

**AKREDITASI SEKOLAH**

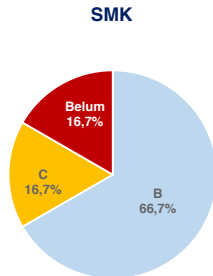
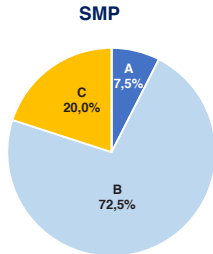

Sumber: BAN S/M, Oktober 2019

**AKREDITASI PAUD DAN PNF**

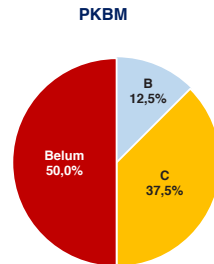
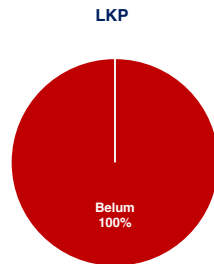
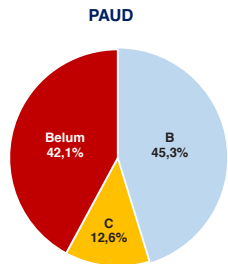

Sumber: BAN PAUD dan PNF, Desember 2019

**HASIL UJIAN NASIONAL**

Nas.	52,82	40,17	53,00	32,07	47,42	28,52	46,72
Prov.	52,57	34,55	43,04	-	38,09	23,49	40,92

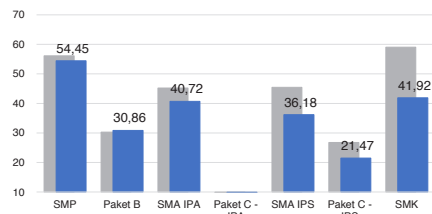

■ 2018 ■ 2019

**PELAKSANAAN UNBK**

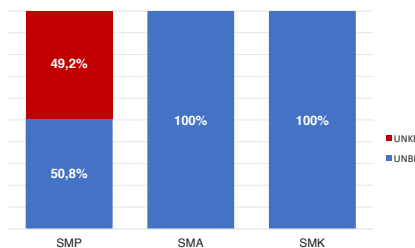

Sumber: PUSPENDIK, September 2019

**SKOR PMP SEKOLAH 2018**

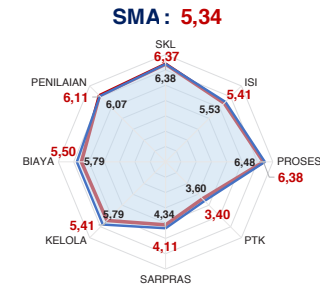
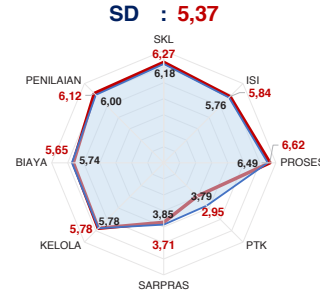

— Rata-Rata Kab./Kota — Rata-Rata Nasional

Sumber: Diijen, Dikdasmen, Oktober 2019

**PEMETAAN MUTU PAUD DAN PNF**

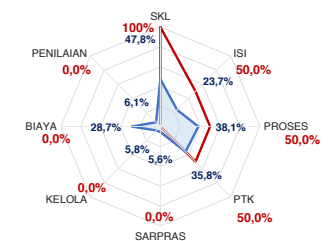
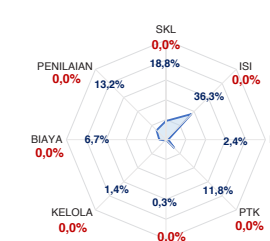
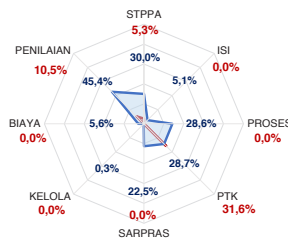

— Rata-Rata Kab./Kota — Rata-Rata Nasional

Sumber: Diijen PAUD dan Dikmas, Oktober 2019

**KEBUDAYAAN**

JENIS	JUMLAH
Cagar Budaya	16
Desa Adat	0
Museum	0
Komunitas Budaya	0

Sumber: Diijen, Kebudayaan, November 2019

**BAHASA DAERAH 2**

Sumber: Badan Bahasa dan Perbukuan, Oktober 2019

Diterbitkan oleh Kementerian Pendidikan dan Kebudayaan  
Jalan Jenderal Sudirman, Senayan, Jakarta 10270, Telepon 021-5711144  
Desember 2019

# NERACA PENDIDIKAN DAERAH 2019



## KAB. KEPULAUAN SULA MALUKU UTARA

IPM 2018: Kab. 62,96 | Prov. 67,76 | Nas. 71,39

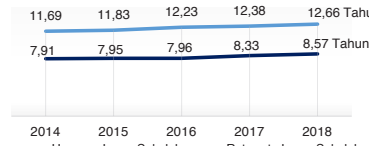

### PENDANAAN PENDIDIKAN

APBD 2019: Rp827,60 M

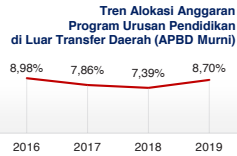
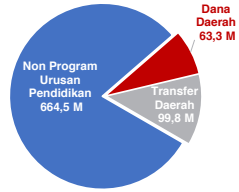

Sumber: Kemendagri, November 2019

### Rincian Dana Transfer Daerah Bidang Pendidikan

DAK Fisik	15,47 M
TPG	16,37 M
Tamsil	0,63 M
Tunjangan Khusus Guru	9,73 M
DAU (Gaji GTK PNSD)	56,85 M
BOP PAUD	0,75 M

### Alokasi Anggaran Bantuan Pemerintah (APBN)

PAUD-DIKMAS	0,33 M
SD	0,50 M
SMP	0,00 M
GTK	0,12 M
Kebudayaan	0,00 M
Total	0,95 M

Sumber: Kemendikbud, Oktober 2019

### ANGGARAN PROGRAM URUSAN PENDIDIKAN (DINAS PENDIDIKAN)

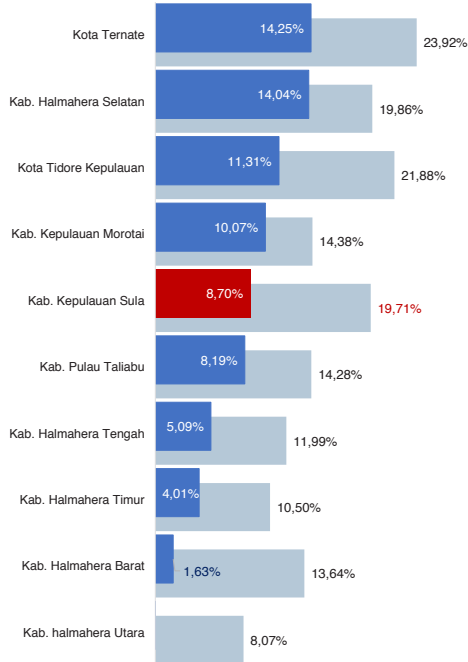

■ Alokasi Anggaran Program Urusan Pendidikan di Luar Transfer Daerah (APBD Murni)  
■ Alokasi Anggaran Program Urusan Pendidikan dengan Transfer Daerah

Sumber: Kemendagri, November 2019

### DATA PENDIDIKAN DAERAH

SATUAN PENDIDIKAN 324 PENDIDIK 2.146

PAUD	140	PAUD	314
SD	101	SD	877
SMP	52	SMP	505
SMA	15	SMA	243
SMK	15	SMK	197
SLB	1	SLB	10

PESERTA DIDIK 25.547 RUANG KELAS 1.118

PAUD	3.727	PAUD	50
SD	11.922	SD	609
SMP	4.902	SMP	250
SMA	3.088	SMA	109
SMK	1.868	SMK	90
SLB	40	SLB	10

TENDIK 436 ROMBEL 1.264

PAUD	107	PAUD	181
SD	116	SD	638
SMP	118	SMP	229
SMA	45	SMA	116
SMK	49	SMK	90
SLB	1	SLB	10

Sumber: Data verifikasi PDSPK, Juli 2019

### DATA RASIO PENDIDIKAN

GURU:SISWA					GURU PNS:SISWA				
SD	SMP	SMA	SMK	SLB	SD	SMP	SMA	SMK	SLB
1:14	1:10	1:13	1:9	1:4	1:20	1:23	1:29	1:34	1:6

ROMBEL:SISWA					RUANG KELAS:ROMBEL				
SD	SMP	SMA	SMK	SLB	SD	SMP	SMA	SMK	SLB
1:19	1:21	1:27	1:21	1:4	1:1	1:0,9	1:1,1	1:1	1:1

Sumber: Data verifikasi PDSPK, Juli 2019

### PROGRAM INDONESIA PINTAR

	SD	SMP	SMA	SMK
Anggaran (dalam jutaan rupiah)	1.283	1.229	254	123
Penerima (siswa)	3.159	1.861	350	175

Sumber: Ditjen. Dikdasmen, Oktober 2019

### APK DAN APM 2018/2019 (persentase)

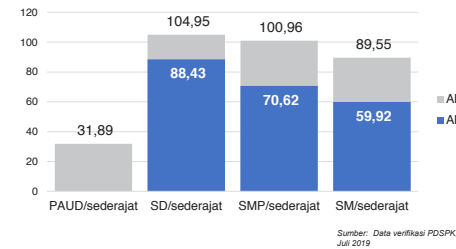

Sumber: Data verifikasi PDSPK, Juli 2019

### SISWA PUTUS SEKOLAH DAN MENGULANG

	SD	SMP	SMA	SMK
PUTUS SEKOLAH	70	39	4	11
MENGULANG	196	9	10	18

Sumber: Data verifikasi PDSPK, Juli 2019

### KUALIFIKASI PENDIDIK

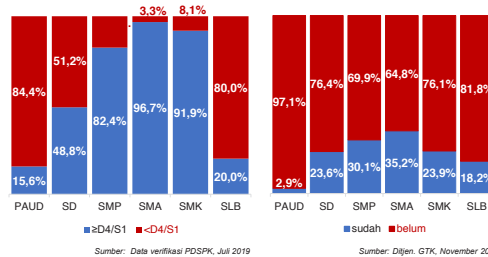

Sumber: Data verifikasi PDSPK, Juli 2019

### PENDIDIK TERSERTIFIKASI

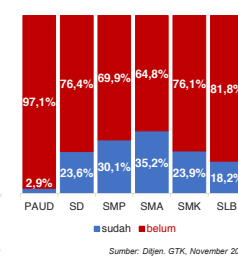

Sumber: Ditjen. GTK, November 2019

### GURU MENURUT USIA

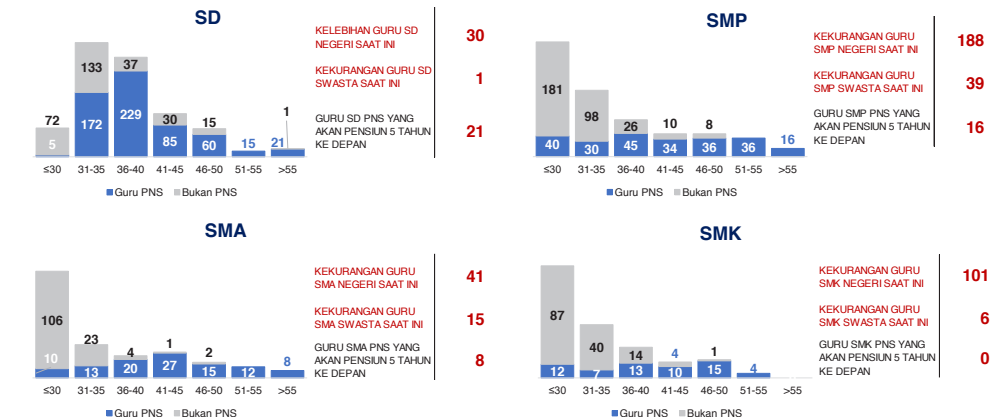

Sumber: Data Verifikasi PDSPK dan Ditjen GTK, November 2019

### KONDISI RUANG KELAS

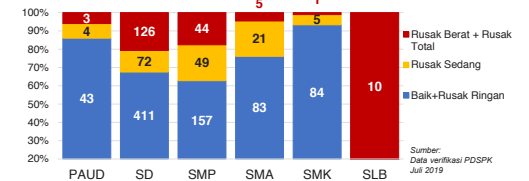

Sumber: Data verifikasi PDSPK, Juli 2019

### INDEKS PEMERATAAN GURU PNS

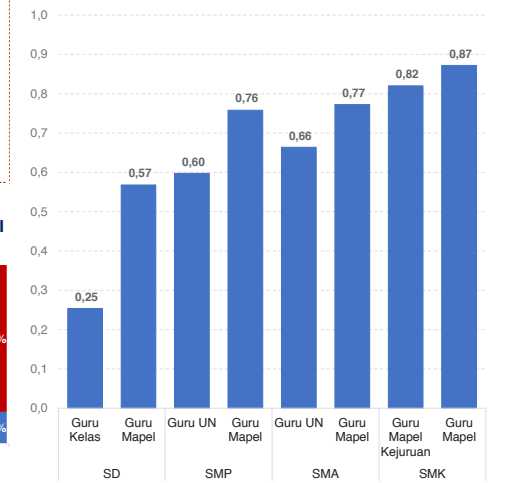

\*Semakin mendekati 0 maka semakin merata

Sumber: Ditjen. GTK, November 2019

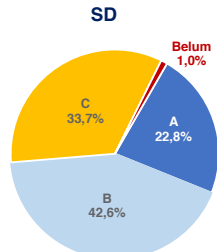

**AKREDITASI SEKOLAH**

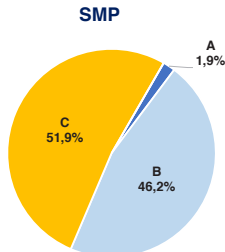

**SMA**

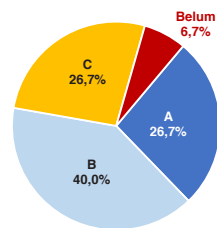

**SMK**

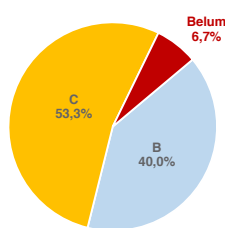

Sumber: BAN S/M, Oktober 2019

**AKREDITASI PAUD DAN PNF**

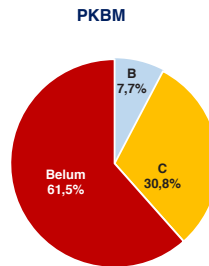
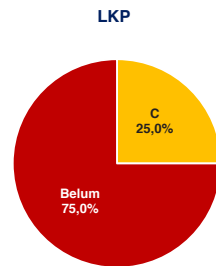
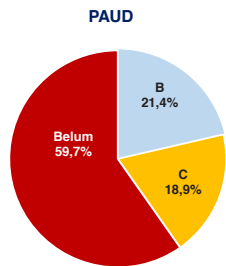

Sumber: BAN PAUD dan PNF, Desember 2019

**HASIL UJIAN NASIONAL**

Nas.	52,82	40,17	53,00	32,07	47,42	28,52	46,72
Prov:	52,57	34,55	43,04	-	38,09	23,49	40,92

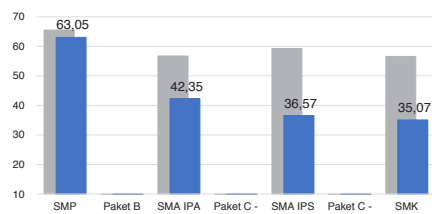

■ 2018 ■ 2019

**PELAKSANAAN UNBK**

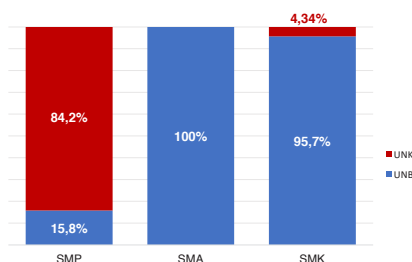

Sumber: PUSPENDIK, September 2019

**SKOR PMP SEKOLAH 2018**

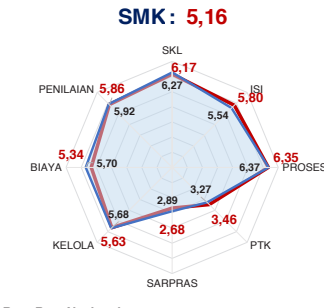
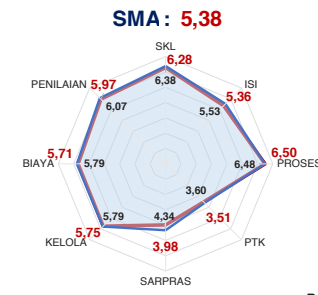
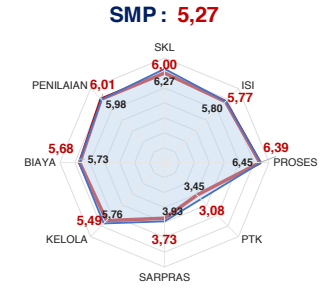
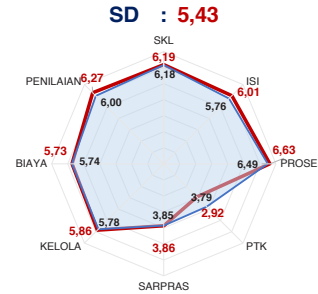

— Rata-Rata Kab./Kota — Rata-Rata Nasional

Sumber: Ditjen, Dikdasmen, Oktober 2019

**PEMETAAN MUTU PAUD DAN PNF**

**PAUD**  
TOTAL LEMBAGA 140  
SUDAH DIPETAKAN 18

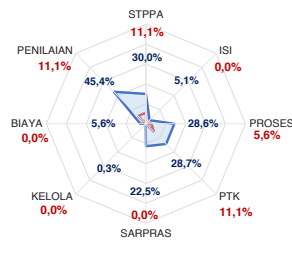

**LKP**  
TOTAL LEMBAGA 1  
SUDAH DIPETAKAN 0

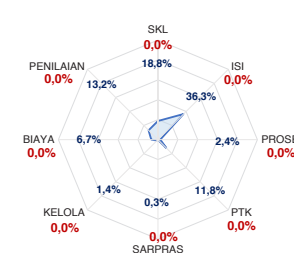

**PKBM**  
TOTAL LEMBAGA 6  
SUDAH DIPETAKAN 2

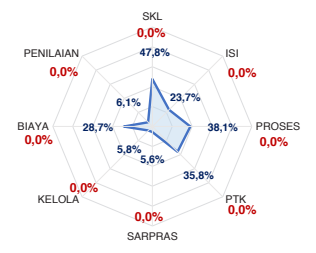

— Rata-Rata Kab./Kota — Rata-Rata Nasional

Sumber: Ditjen PAUD dan Dikmas, Oktober 2019

**KEBUDAYAAN**

JENIS	JUMLAH
Cagar Budaya	1
Desa Adat	0
Museum	0
Komunitas Budaya	0

Sumber: Ditjen, Kebudayaan, November 2019

**BAHASA DAERAH 1**

Sumber: Badan Bahasa dan Perbukuan, Oktober 2019

Diterbitkan oleh Kementerian Pendidikan dan Kebudayaan  
Jalan Jenderal Sudirman, Senayan, Jakarta 10270, Telepon 021-5711144  
Desember 2019

# NERACA PENDIDIKAN DAERAH 2019



## KAB. KEPULAUAN MOROTAI MALUKU UTARA

IPM 2018: Kab. 61,39 | Prov. 67,76 | Nas. 71,39

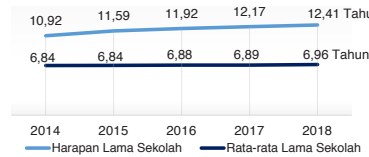

### PENDANAAN PENDIDIKAN

APBD 2019: Rp952,88 M

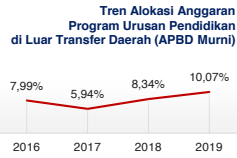
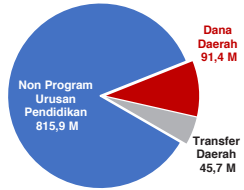

### Rincian Dana Transfer Daerah Bidang Pendidikan

DAK Fisik	17,83 M
TPG	5,23 M
Tamsil	0,75 M
Tunjangan Khusus Guru	1,82 M
DAU (Gaji GTK PNSD)	18,33 M
BOP PAUD	1,69 M

### Alokasi Anggaran Bantuan Pemerintah (APBN)

PAUD-DIKMAS	0,71 M
SD	1,34 M
SMP	0,00 M
GTK	0,18 M
Kebudayaan	0,00 M
Total	2,23 M

### ANGGARAN PROGRAM URUSAN PENDIDIKAN (DINAS PENDIDIKAN)

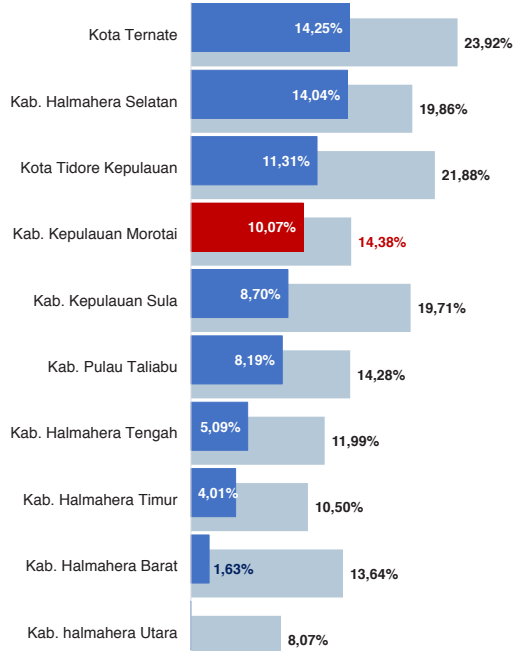

■ Alokasi Anggaran Program Urusan Pendidikan di Luar Transfer Daerah (APBD Murni)

■ Alokasi Anggaran Program Urusan Pendidikan dengan Transfer Daerah

Sumber: Kemendagri, November 2019

### DATA PENDIDIKAN DAERAH

SATUAN PENDIDIKAN	203	PENDIDIK	1.197
PAUD	69	PAUD	209
SD	82	SD	501
SMP	28	SMP	248
SMA	14	SMA	160
SMK	9	SMK	72
SLB	1	SLB	7

PESERTA DIDIK	18.075	RUANG KELAS	718
PAUD	3.590	PAUD	23
SD	8.646	SD	460
SMP	3.317	SMP	126
SMA	1.747	SMA	67
SMK	727	SMK	32
SLB	48	SLB	10

TENDIK	189	ROMBEL	921
PAUD	77	PAUD	158
SD	50	SD	499
SMP	40	SMP	138
SMA	18	SMA	73
SMK	4	SMK	44
SLB	-	SLB	9

Sumber: Data verifikasi PDSPK, Juli 2019

### DATA RASIO PENDIDIKAN

GURU:SISWA					GURU PNS:SISWA				
SD	SMP	SMA	SMK	SLB	SD	SMP	SMA	SMK	SLB
1:17	1:13	1:11	1:10	1:7	1:27	1:25	1:24	1:66	-

ROMBEL:SISWA					RUANG KELAS:ROMBEL				
SD	SMP	SMA	SMK	SLB	SD	SMP	SMA	SMK	SLB
1:17	1:24	1:24	1:17	1:5	1:1,1	1:1,1	1:1,1	1:1,4	1:0,9

Sumber: Data verifikasi PDSPK, Juli 2019

### PROGRAM INDONESIA PINTAR

	SD	SMP	SMA	SMK
Anggaran (dalam jutaan rupiah)	1.120	1.412	114	126
Penerima (biaya)	2.743	2.023	134	171

Sumber: Ditjen. Dikdasmen, Oktober 2019

### APK DAN APM 2018/2019 (persentase)

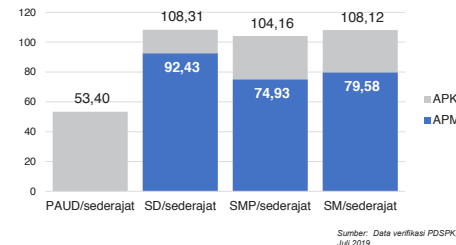

Sumber: Data verifikasi PDSPK, Juli 2019

### SISWA PUTUS SEKOLAH DAN MENGULANG

	SD	SMP	SMA	SMK
PUTUS SEKOLAH	18	8	32	17
MENGULANG	445	18	7	1

Sumber: Data verifikasi PDSPK, Juli 2019

### KUALIFIKASI PENDIDIK

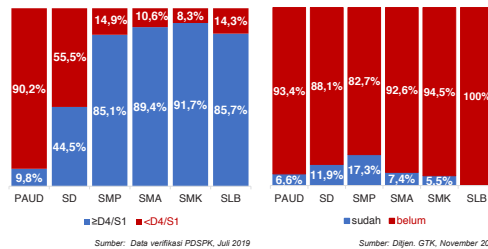

Sumber: Data verifikasi PDSPK, Juli 2019

### PENDIDIK TERSERTIFIKASI

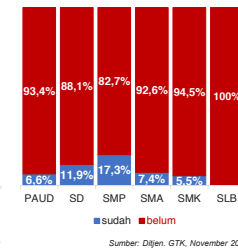

Sumber: Ditjen. GTK, November 2019

### GURU MENURUT USIA

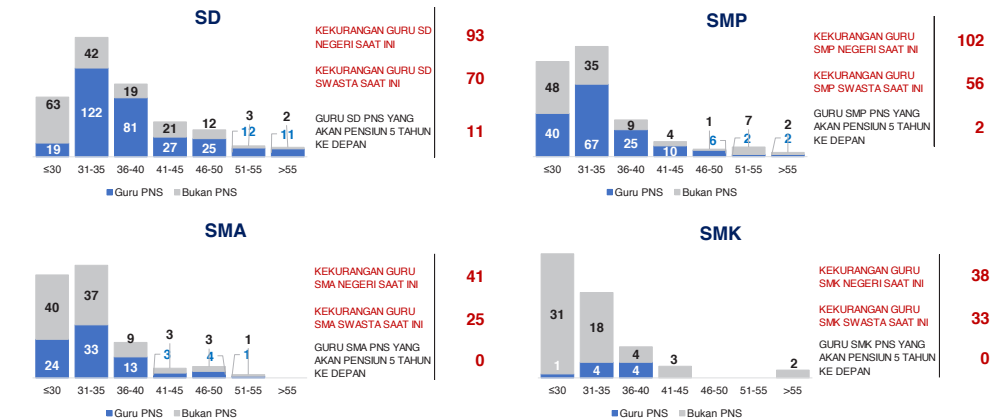

Sumber: Data Verifikasi PDSPK dan Ditjen GTK, November 2019

## KAB. KEPULAUAN MOROTAI

2

### KONDISI RUANG KELAS

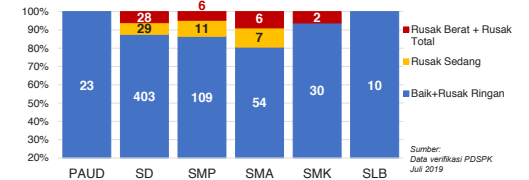

Sumber: Data verifikasi PDSPK, Juli 2019

### INDEKS PEMERATAAN GURU PNS

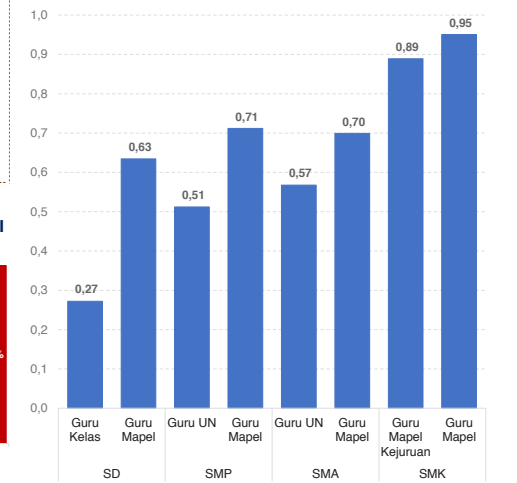

\*Semakin mendekati 0 maka semakin merata

Sumber: Ditjen. GTK, November 2019

SD

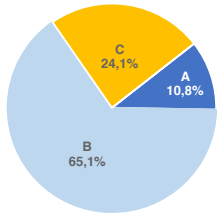

SMA

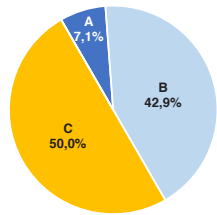

AKREDITASI SEKOLAH

SMP

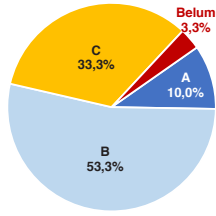

SMK

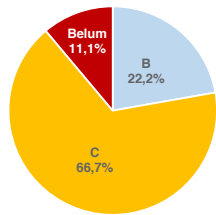

Sumber: BAN S/M, Oktober 2019

AKREDITASI PAUD DAN PNF

PAUD

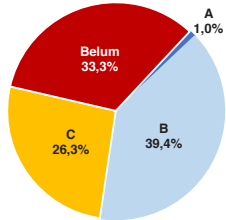

LKP

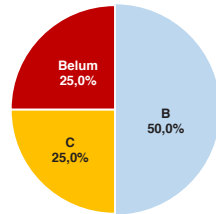

PKBM

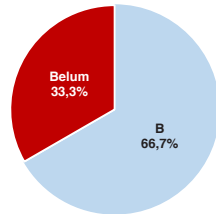

Sumber: BAN PAUD dan PNF, Desember 2019

HASIL UJIAN NASIONAL

Nas.	52,82	40,17	53,00	32,07	47,42	28,52	46,72
Prov.	52,57	34,55	43,04	-	38,09	23,49	40,92

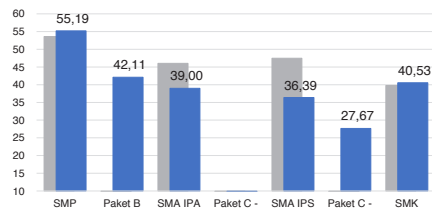

■ 2018 ■ 2019

PELAKSANAAN UNBK

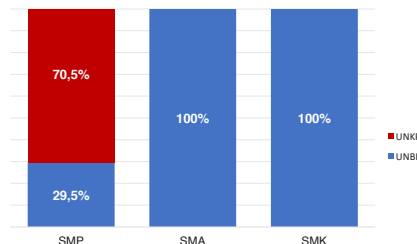

Sumber: PUSPENDIK, September 2019

SKOR PMP SEKOLAH 2018

SD : 4,90

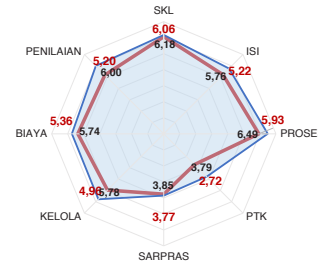

SMA : 5,08

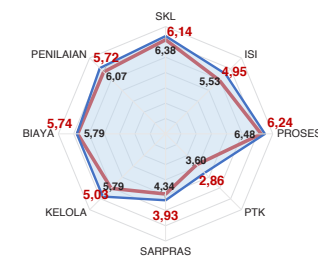

— Rata-Rata Kab./Kota — Rata-Rata Nasional

Sumber: Ditjen, Dikdasmen, Oktober 2019

SMP : 5,15

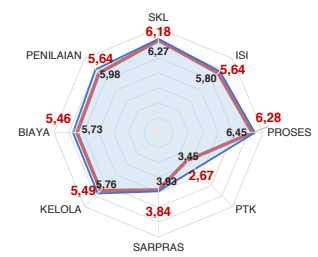

SMK : 4,83

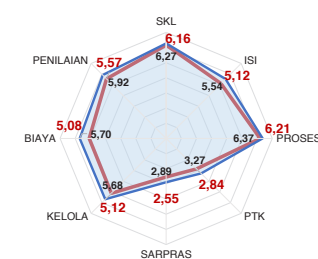

— Rata-Rata Kab./Kota — Rata-Rata Nasional

Sumber: Ditjen, Dikdasmen, Oktober 2019

PEMETAAN MUTU PAUD DAN PNF

PAUD

TOTAL LEMBAGA 69  
SUDAH DIPETAKAN 19

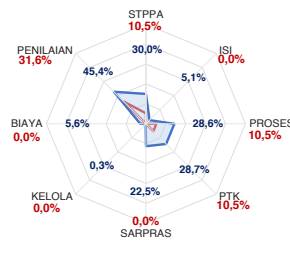

LKP

TOTAL LEMBAGA 1  
SUDAH DIPETAKAN 0

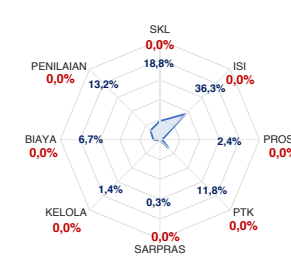

PKBM

TOTAL LEMBAGA 2  
SUDAH DIPETAKAN 1

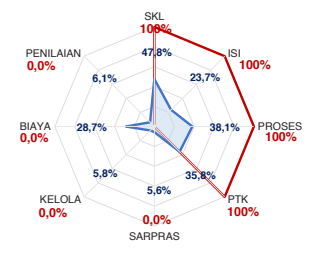

— Rata-Rata Kab./Kota — Rata-Rata Nasional

Sumber: Ditjen PAUD dan Dikmas, Oktober 2019

KEBUDAYAAN

JENIS	JUMLAH
Cagar Budaya	32
Desa Adat	0
Museum	0
Komunitas Budaya	0

Sumber: Ditjen, Kebudayaan, November 2019

BAHASA DAERAH 0

Sumber: Badan Bahasa dan Perbukuan, Oktober 2019

Diterbitkan oleh Kementerian Pendidikan dan Kebudayaan  
Jalan Jenderal Sudirman, Senayan, Jakarta 10270, Telepon 021-5711144  
Desember 2019

# NERACA PENDIDIKAN DAERAH 2019



## KOTA TERNATE MALUKU UTARA

IPM 2018: Kota **79,13** | Prov. **67,76** | Nas. **71,39**

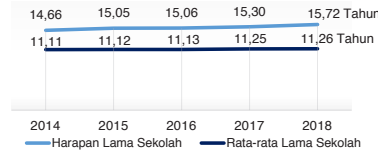

### PENDANAAN PENDIDIKAN

APBD 2019: Rp1.074,15 M

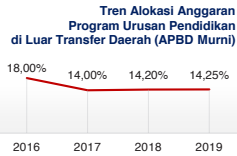
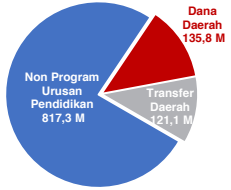

Sumber: Kemendagri, November 2019

### Rincian Dana Transfer Daerah Bidang Pendidikan

DAK Fisik	15,62 M
TPG	42,04 M
Tamsil	1,31 M
Tunjangan Khusus Guru	0,00 M
DAU (Gaji GTK PNSD)	59,71 M
BOP PAUD	2,40 M

### Alokasi Anggaran Bantuan Pemerintah (APBN)

PAUD-DIKMAS	0,73 M
SD	0,00 M
SMP	0,00 M
GTK	0,48 M
Kebudayaan	0,00 M
Total	1,21 M

Sumber: Kemendikbud, Oktober 2019

### ANGGARAN PROGRAM URUSAN PENDIDIKAN (DINAS PENDIDIKAN)

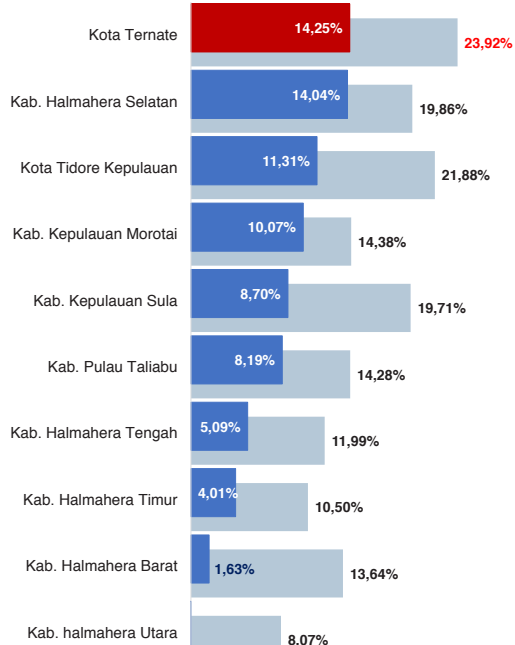

■ Alokasi Anggaran Program Urusan Pendidikan di Luar Transfer Daerah (APBD Murni)

■ Alokasi Anggaran Program Urusan Pendidikan dengan Transfer Daerah

Sumber: Kemendagri, November 2019

### DATA PENDIDIKAN DAERAH

SATUAN PENDIDIKAN	280	PENDIDIK	3.154
PAUD	106	PAUD	320
SD	109	SD	1.182
SMP	29	SMP	715
SMA	20	SMA	547
SMK	9	SMK	301
SLB	7	SLB	89

PEPERTER DIDIK **43.718** RUANG KELAS **1.652**

PAUD	4.275	PAUD	207
SD	19.620	SD	737
SMP	9.222	SMP	278
SMA	6.952	SMA	251
SMK	3.351	SMK	128
SLB	298	SLB	51

TENDIK **473** ROMBEL **1.847**

PAUD	107	PAUD	249
SD	137	SD	808
SMP	91	SMP	332
SMA	90	SMA	243
SMK	43	SMK	143
SLB	5	SLB	72

Sumber: Data verifikasi PDSPK, Juli 2019

### DATA RASIO PENDIDIKAN

GURU:SISWA					GURU PNS:SISWA				
SD	SMP	SMA	SMK	SLB	SD	SMP	SMA	SMK	SLB
1:17	1:13	1:13	1:11	1:3	1:23	1:18	1:16	1:13	1:7

ROMBEL:SISWA					RUANG KELAS:ROMBEL				
SD	SMP	SMA	SMK	SLB	SD	SMP	SMA	SMK	SLB
1:24	1:28	1:29	1:23	1:4	1:1,1	1:1,2	1:1	1:1,1	1:1,4

Sumber: Data verifikasi PDSPK, Juli 2019

### PROGRAM INDONESIA PINTAR

	SD	SMP	SMA	SMK
Anggaran (dalam jutaan rupiah)	992	559	386	142
Penerima (biaya)	2.469	920	491	201

Sumber: Ditjen. Dikdasmen, Oktober 2019

### APK DAN APM 2018/2019 (persentase)

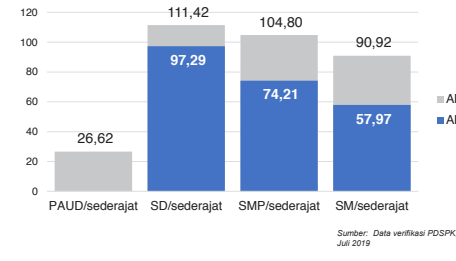

Sumber: Data verifikasi PDSPK, Juli 2019

### SISWA PUTUS SEKOLAH DAN MENGULANG

	SD	SMP	SMA	SMK
PUTUS SEKOLAH	46	4	58	111
MENGULANG	122	15	7	36

Sumber: Data verifikasi PDSPK, Juli 2019

### KUALIFIKASI PENDIDIK

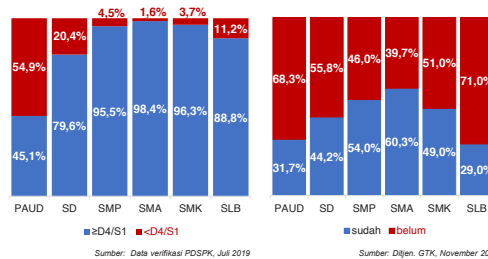

Sumber: Data verifikasi PDSPK, Juli 2019

### PENDIDIK TERSERTIFIKASI

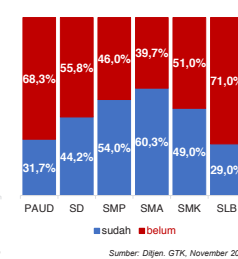

Sumber: Ditjen. GTK, November 2019

### GURU MENURUT USIA

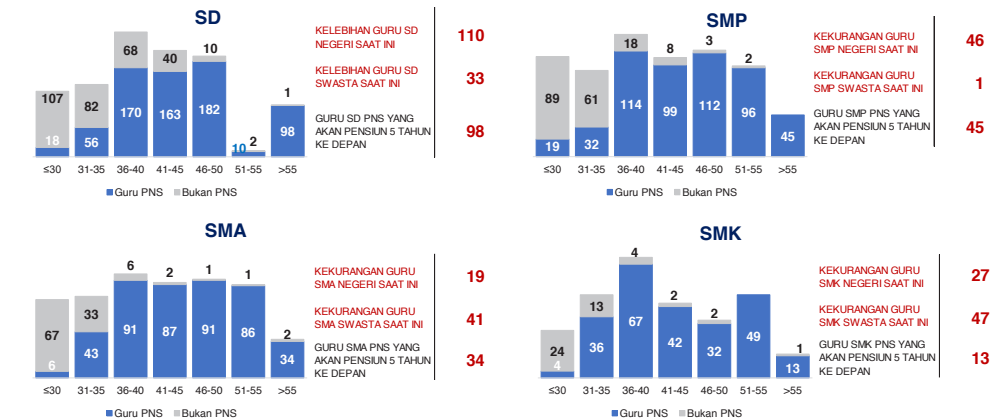

Sumber: Data Verifikasi PDSPK dan Ditjen GTK, November 2019

## KOTA TERNATE

2

### KONDISI RUANG KELAS

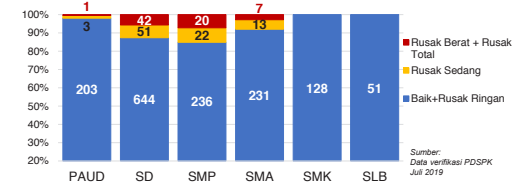

Sumber: Data verifikasi PDSPK, Juli 2019

### INDEKS PEMERATAAN GURU PNS

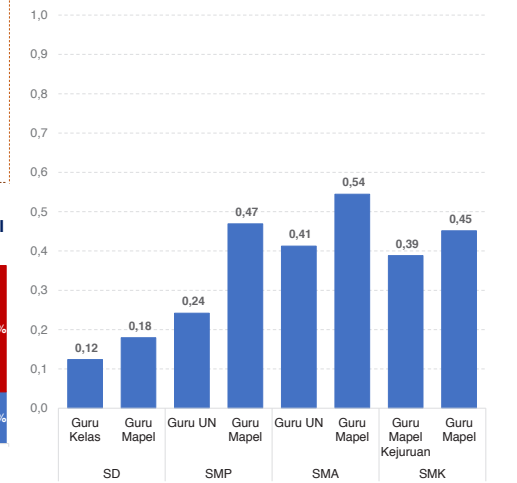

\*Semakin mendekati 0 maka semakin merata

Sumber: Ditjen. GTK, November 2019

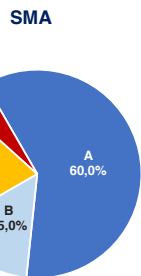
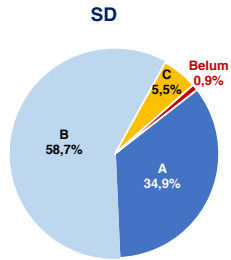

**AKREDITASI SEKOLAH**

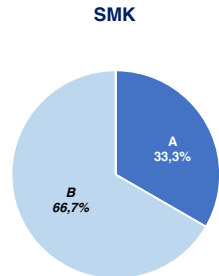
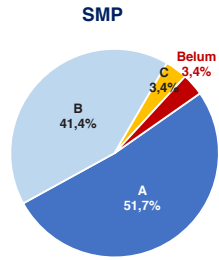

Sumber: BAN S/M, Oktober 2019

**AKREDITASI PAUD DAN PNF**

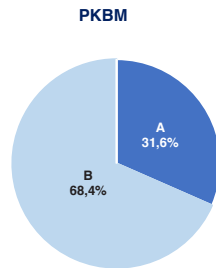
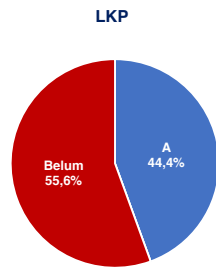
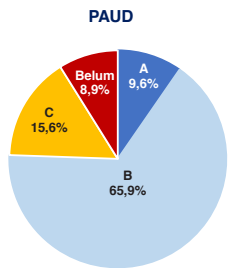

Sumber: BAN PAUD dan PNF, Desember 2019

**HASIL UJIAN NASIONAL**

Nas.	52,82	40,17	53,00	32,07	47,42	28,52	46,72
Prov.	52,57	34,55	43,04	-	38,09	23,49	40,92

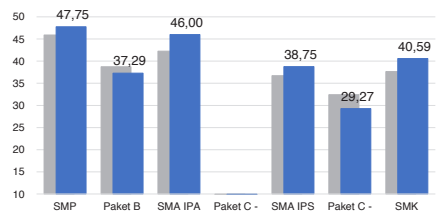

■ 2018 ■ 2019

**PELAKSANAAN UNBK**

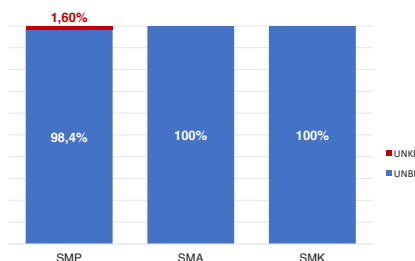

Sumber: PUSPENDIK, September 2019

**SKOR PMP SEKOLAH 2018**

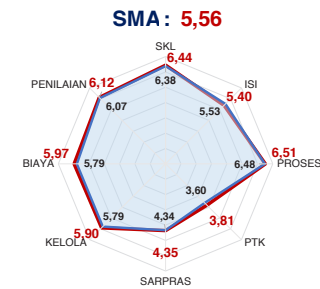
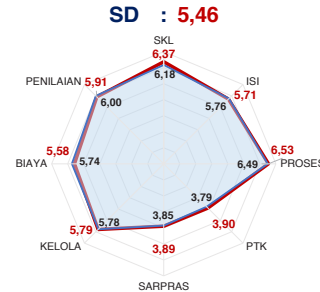

— Rata-Rata Kab./Kota — Rata-Rata Nasional

Sumber: Ditjen, Dikdasmen, Oktober 2019

**PEMETAAN MUTU PAUD DAN PNF**

**PAUD**  
TOTAL LEMBAGA 106  
SUDAH DIPETAKAN 17

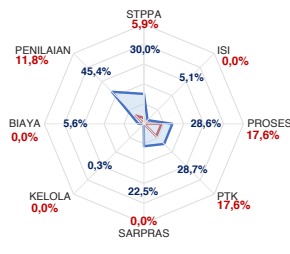

**LKP**  
TOTAL LEMBAGA 2  
SUDAH DIPETAKAN 0

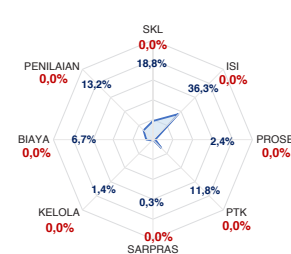

— Rata-Rata Kab./Kota — Rata-Rata Nasional

Sumber: Ditjen PAUD dan Dikmas, Oktober 2019

**PKBM**  
TOTAL LEMBAGA 14  
SUDAH DIPETAKAN 1

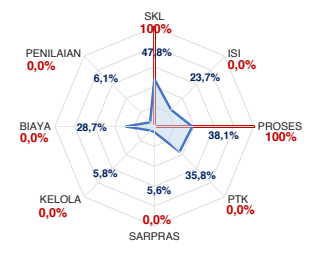

**KEBUDAYAAN**

JENIS	JUMLAH
Cagar Budaya	56
Desa Adat	0
Museum	1
Komunitas Budaya	0

Sumber: Ditjen, Kebudayaan, November 2019

**BAHASA DAERAH 2**

Sumber: Badan Bahasa dan Perbukuan, Oktober 2019

Diterbitkan oleh Kementerian Pendidikan dan Kebudayaan  
Jalan Jenderal Sudirman, Senayan, Jakarta 10270, Telepon 021-5711144  
Desember 2019



# NERACA PENDIDIKAN DAERAH 2019



## KOTA TIDORE KEPULAUAN MALUKU UTARA

IPM 2018: Kota **69,89** | Prov. **67,76** | Nas. **71,39**

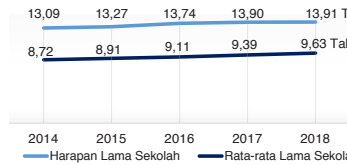

### PENDANAAN PENDIDIKAN

APBD 2019: Rp910,57 M

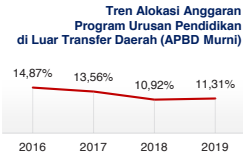
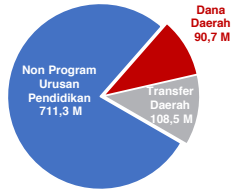

Sumber: Kemendagri, November 2019

### Rincian Dana Transfer Daerah Bidang Pendidikan

DAK Fisik	19,72 M
TPG	27,70 M
Tamsil	1,34 M
Tunjangan Khusus Guru	2,15 M
DAU (Gaji GTK PNSD)	55,45 M
BOP PAUD	2,17 M

### Alokasi Anggaran Bantuan Pemerintah (APBN)

PAUD-DIKMAS	0,22 M
SD	0,00 M
SMP	0,00 M
GTK	0,18 M
Kebudayaan	0,10 M
Total	0,50 M

Sumber: Kemendikbud, Oktober 2019

### ANGGARAN PROGRAM URUSAN PENDIDIKAN (DINAS PENDIDIKAN)

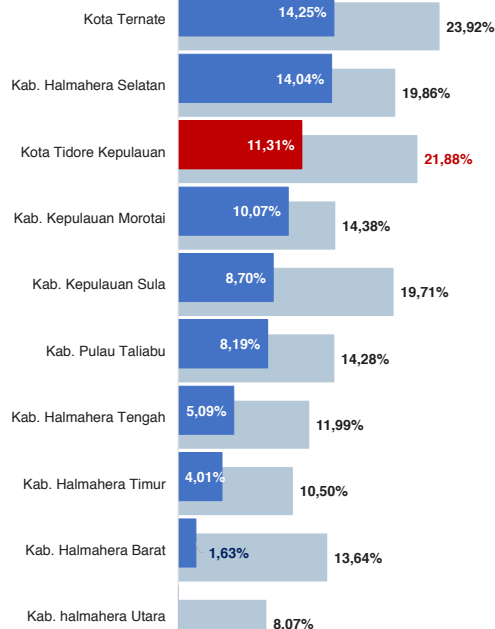

■ Alokasi Anggaran Program Urusan Pendidikan di Luar Transfer Daerah (APBD Murni)  
■ Alokasi Anggaran Program Urusan Pendidikan dengan Transfer Daerah

Sumber: Kemendagri, November 2019

### DATA PENDIDIKAN DAERAH

SATUAN PENDIDIKAN	264	PENDIDIK	2.364
PAUD	92	PAUD	297
SD	101	SD	956
SMP	37	SMP	494
SMA	23	SMA	400
SMK	7	SMK	173
SLB	4	SLB	44

PESERTA DIDIK **24.680** RUANG KELAS **1.507**

PAUD	3.781	PAUD	203
SD	11.001	SD	740
SMP	4.898	SMP	251
SMA	3.657	SMA	179
SMK	1.200	SMK	83
SLB	143	SLB	51

TENDIK **302** ROMBEL **1.393**

PAUD	97	PAUD	229
SD	53	SD	669
SMP	90	SMP	209
SMA	39	SMA	169
SMK	15	SMK	83
SLB	8	SLB	34

Sumber: Data verifikasi PDSPK, Juli 2019

### DATA RASIO PENDIDIKAN

GURU:SISWA					GURU PNS:SISWA				
SD	SMP	SMA	SMK	SLB	SD	SMP	SMA	SMK	SLB
1:12	1:10	1:9	1:7	1:3	1:15	1:14	1:15	1:10	1:8

ROMBEL:SISWA					RUANG KELAS:ROMBEL				
SD	SMP	SMA	SMK	SLB	SD	SMP	SMA	SMK	SLB
1:16	1:23	1:22	1:14	1:4	1:0,9	1:0,8	1:0,9	1:1	1:0,7

Sumber: Data verifikasi PDSPK, Juli 2019

### PROGRAM INDONESIA PINTAR

	SD	SMP	SMA	SMK
Anggaran (dalam jutaan rupiah)	1.066	630	490	140
Penerima (biaya)	2.641	1.051	581	187

Sumber: Ditjen. Dikdasmen, Oktober 2019

### APK DAN APM 2018/2019 (persentase)

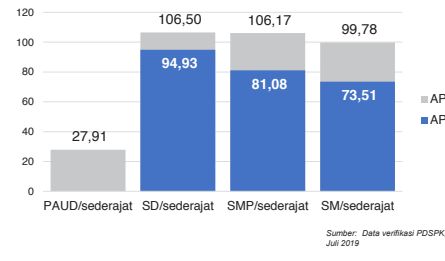

Sumber: Data verifikasi PDSPK, Juli 2019

### SISWA PUTUS SEKOLAH DAN MENGULANG

	SD	SMP	SMA	SMK
PUTUS SEKOLAH	15	6	27	9
MENGULANG	75	11	3	2

Sumber: Data verifikasi PDSPK, Juli 2019

### KUALIFIKASI PENDIDIK

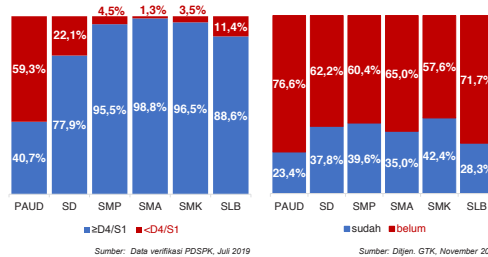

Sumber: Data verifikasi PDSPK, Juli 2019

### PENDIDIK TERSERTIFIKASI

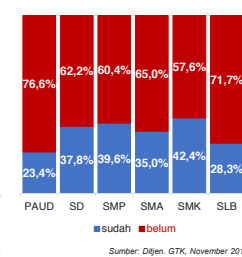

Sumber: Ditjen. GTK, November 2019

### GURU MENURUT USIA

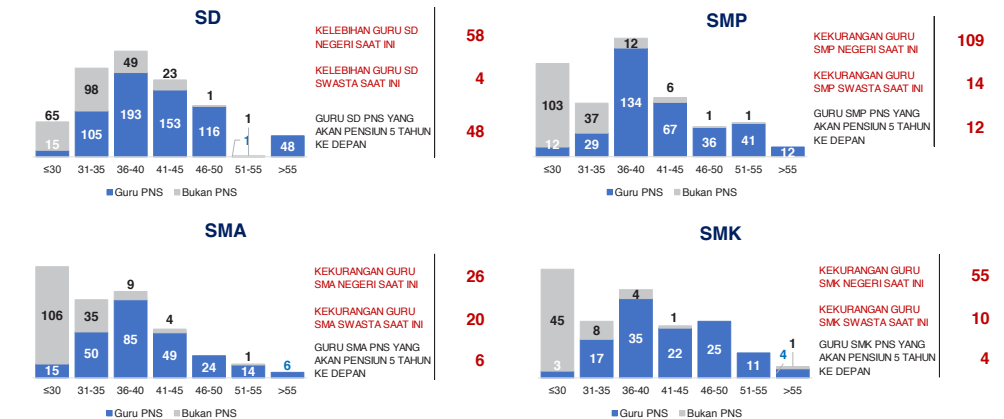

Sumber: Data Verifikasi PDSPK dan Ditjen GTK, November 2019

## KOTA TIDORE KEPULAUAN

2

### KONDISI RUANG KELAS

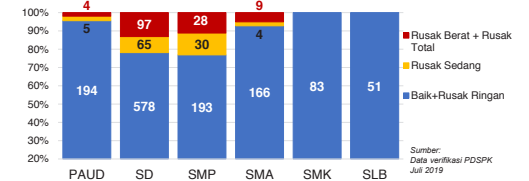

Sumber: Data verifikasi PDSPK, Juli 2019

### INDEKS PEMERATAAN GURU PNS

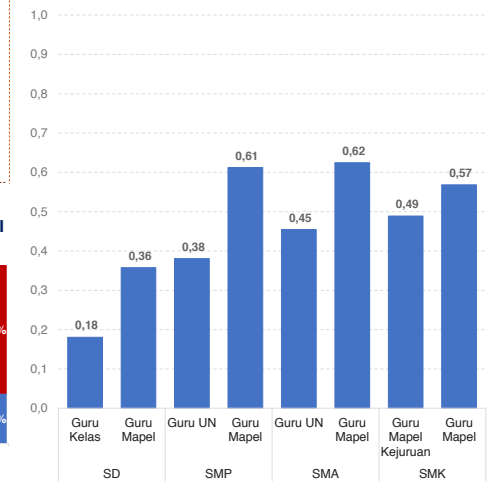

\*Semakin mendekati 0 maka semakin merata

Sumber: Ditjen. GTK, November 2019

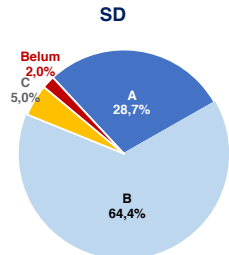

**AKREDITASI SEKOLAH**

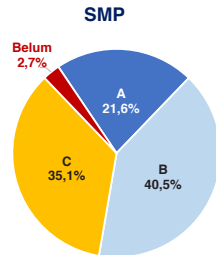

**SMA**

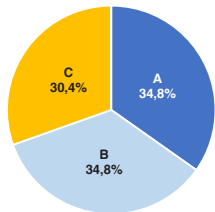

**SMK**

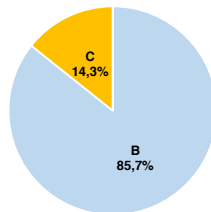

Sumber : BAN S/M, Oktober 2019

**AKREDITASI PAUD DAN PNF**

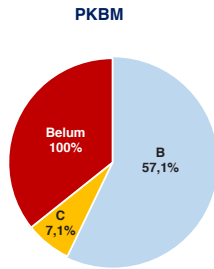
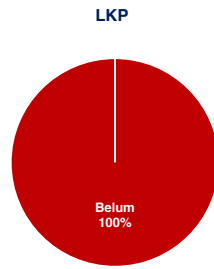
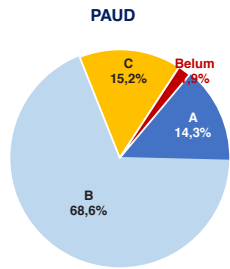

Sumber : BAN PAUD dan PNF, Desember 2019

**HASIL UJIAN NASIONAL**

Nas.	52,82	40,17	53,00	32,07	47,42	28,52	46,72
Prov:	52,57	34,55	43,04	-	38,09	23,49	40,92

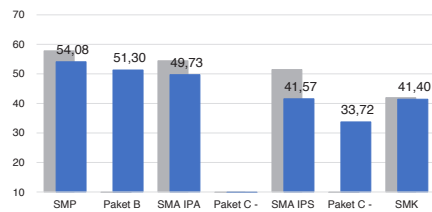

■ 2018 ■ 2019

**PELAKSANAAN UNBK**



Sumber : PUSPENDIK, September 2019

**SKOR PMP SEKOLAH 2018**

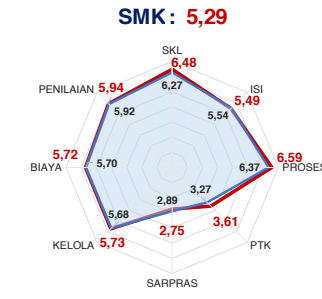
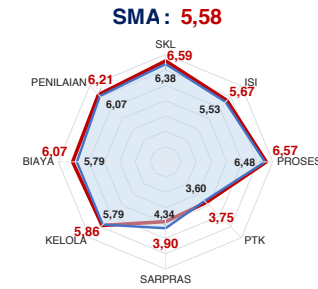
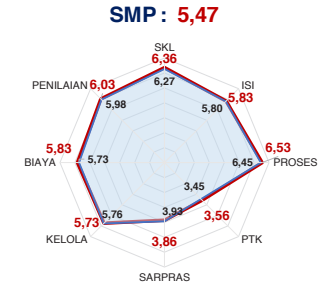
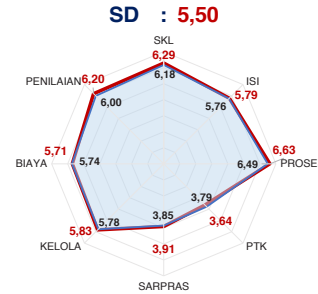

— Rata-Rata Kab./Kota — Rata-Rata Nasional

Sumber: Ditjen, Dikdasmen, Oktober 2019

**PEMETAAN MUTU PAUD DAN PNF**

**PAUD**  
TOTAL LEMBAGA 92  
SUDAH DIPETAKAN 12

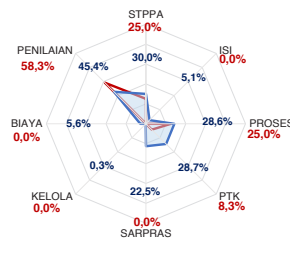

**LKP**  
TOTAL LEMBAGA 0  
SUDAH DIPETAKAN 1

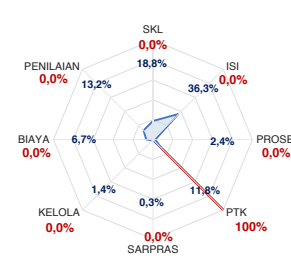

**PKBM**  
TOTAL LEMBAGA 3  
SUDAH DIPETAKAN 1

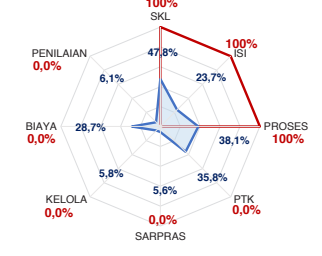

— Rata-Rata Kab./Kota — Rata-Rata Nasional

Sumber: Ditjen PAUD dan Dikmas, Oktober 2019

**KEBUDAYAAN**

JENIS	JUMLAH
Cagar Budaya	19
Desa Adat	0
Museum	1
Komunitas Budaya	1

Sumber: Ditjen, Kebudayaan, November 2019

**BAHASA DAERAH 2**

Sumber: Badan Bahasa dan Perbukuan, Oktober 2019

Diterbitkan oleh Kementerian Pendidikan dan Kebudayaan  
Jalan Jenderal Sudirman, Senayan, Jakarta 10270, Telepon 021-5711144  
Desember 2019



Kementerian Pendidikan dan Kebudayaan  
Republik Indonesia

 Jalan Jenderal Sudirman, Jakarta Pusat 10270

 Call Center: 177  
SMS: 0811976929

 Telpon: (021) 5703303  
 Email: [pengaduan@kemdikbud.go.id](mailto:pengaduan@kemdikbud.go.id)

 <http://kemdikbud.go.id>  
<http://npd.kemdikbud.go.id>

 @Kemdikbud\_RI  
 @kemdibud.RI

