



Neraca Pendidikan Daerah 2019



22 Provinsi
Bali

Neraca Pendidikan Daerah 2019

Pusat Analisis dan Sinkronisasi Kebijakan
Sekretariat Jenderal, Kementerian Pendidikan dan Kebudayaan

NERACA PENDIDIKAN DAERAH 2019

Pelindung:

Sekretaris Jenderal Kemendikbud

Penanggung Jawab:

Kepala Pusat Analisis dan Sinkronisasi Kebijakan

Pengarah Materi:

Kepala Bidang Sinkronisasi Kebijakan

Kepala Bidang Pemantauan dan Evaluasi Kinerja Kementerian

Kepala Bidang Pengelolaan Strategis

Kepala Subbagian Tata Usaha

Kontributor Data:

Seluruh unit utama Kemendikbud

Kemendagri

BPS

BAN-S/M

BAN-PAUD & PNF

Editor:

Hendarman

Penyusun:

Yulaika Ernawati

Abdul Rachman Pambudi

Anditya Pratama

Andreas Yoga Aditama

Kadek Jeny Femila Devi

Paradhita Zulfa Nadia

Prabaria Vesca Yulianandra

Rusydina Ayu Triastika

Shara Zakia Nissa

Miftahussururi

Prista Rediza

Muhammad Abdurrahman Aditama

M. Firdaus Jubaedi

Rizki Muhammad Ramdhan

Rika Hidayat

Marista Sinaga

Ian Iapoh Simarmata

Dwiyani Widhiharsi Kusuma Putri

Editor Foto, Desain Sampul, dan Tata Letak

Prista Rediza

Muhammad Abdurrahman Aditama

Sekretariat:

Ana Arham | ana.arham07@kemdikbud.go.id

Keuangan:

Diana Damey | diana.damey@kemdikbud.go.id

Gigih Anggana Yudha | gigih.yuda@kemdikbud.go.id

Diterbitkan oleh:

Pusat Analisis dan Sinkronisasi Kebijakan (PASKA)

Kementerian Pendidikan dan Kebudayaan RI

Jl. Jenderal Sudirman, Senayan, Jakarta Pusat – 10270

NERACA PENDIDIKAN DAERAH 2019

ISBN 978-623-7096-62-7



Kata Pengantar

Neraca Pendidikan Daerah (NPD) merupakan platform informasi tentang potret kinerja pendidikan pada suatu daerah yang dapat diakses oleh seluruh pemangku kepentingan. NPD merupakan salah satu ikhtiar dalam membangun basis informasi pendidikan yang dapat diakses oleh masyarakat luas dan dimanfaatkan oleh Pemerintah Pusat dan Pemerintah Daerah dalam mengambil kebijakan. Pada tahun 2019 ini, Kementerian Pendidikan dan Kebudayaan kembali menerbitkan NPD yang kelimakalinya yaitu NPD 2019.

Berdasarkan saran dan masukan dari banyak pihak, Kementerian Pendidikan dan Kebudayaan telah melakukan sejumlah perbaikan dan penyesuaian pada materi/substansi, desain, dan tata letak NPD 2019 yang terdiri atas penambahan Indeks Pembangunan Kebudayaan, Indeks Pemerataan Guru PNS, Skor Penjaminan Mutu Pendidikan (PMP) Sekolah, dan Pemetaan Mutu PAUD PNF. Selain dalam versi cetak, terdapat aplikasi yaitu <http://npd.kemdikbud.go.id>. Dalam aplikasi ini semua orang dapat mengunduh NPD versi cetak dan juga dapat melihat perbandingan profil pendidikan antardaerah baik dalam satu provinsi maupun lintas provinsi. Di samping itu, terdapat menu rekomendasi kebijakan dan praktik baik dari berbagai daerah dalam penyelesaian masalah pendidikan.

Mengusung paradigma pengelolaan pendidikan yang lebih transparan dan akuntabel, NPD 2019 tetap dimaksudkan untuk menampilkan dan menyajikan potret, informasi, kondisi, dan capaian pendidikan di suatu daerah (provinsi/kabupaten/kota). Sebagai bagian dari rencana aksi nasional Open Government Indonesia (OGI), NPD diharapkan dapat dimanfaatkan oleh para pengambil keputusan dan semua pemangku kepentingan pendidikan sebagai acuan dalam menetapkan kebijakan, menyusun perencanaan, mengevaluasi kebijakan pendidikan, merumuskan prioritas pembangunan pendidikan, serta membantu mengenali kekurangan dan kelebihan bidang pendidikan di daerah. NPD juga dapat dimanfaatkan oleh masyarakat sebagai basis pergerakan

untuk berkontribusi dan berpartisipasi memberikan saran dan masukan atas berbagai persoalan pendidikan di daerah masing-masing dalam rangka mewujudkan pendidikan yang bermutu, terjangkau, dan berkeadilan bagi seluruh rakyat Indonesia.

Kami menyampaikan penghargaan dan terima kasih yang sebesar-besarnya atas kontribusi dan dedikasi semua pihak yang terlibat dalam penyusunan NPD 2019 ini. Secara khusus, ucapan terima kasih yang tak terhingga kami sampaikan kepada Kantor Staf Kepresidenan (KSP) atas apresiasi dan dukungan kebijakan yang telah disampaikan yang menjadikan NPD sebagai inspirasi disusunnya neraca-neraca di Kementerian/Lembaga lainnya. Apresiasi dan dukungan KSP semakin menebalkan tekad dan keyakinan Kementerian Pendidikan dan Kebudayaan bahwa upaya peningkatan mutu pendidikan Indonesia yang lebih baik merupakan bentuk tanggung jawab bersama.

Mari kita bersama bergerak memajukan pendidikan Indonesia dengan semangat gotong royong. Semoga ikhtiar ini memberikan kontribusi positif bagi masa depan anak didik kita menjadi lebih baik dan berdaya saing tinggi. Aamiin.

Jakarta, Desember 2019
Sekretaris Jenderal





Daftar Isi

1. Kata Pengantar	ii
2. Daftar isi	iv
3. Daftar Istilah	v
4. Glosarium	vi
5. Nasional	1
6. Prov. Bali	3
7. Kab. Buleleng	5
8. Kab. Jembrana	7
9. Kab. Tabanan	9
10. Kab. Badung	11
11. Kab. Gianyar	13
12. Kab. Klungkung	15
13. Kab. Bangli	17
14. Kab. Karangasem	19
15. Kota Denpasar	21

Daftar Istilah

- | | | | |
|-------------|--|------------|-------------------------------------|
| 1. BOS | : Bantuan Operasional Sekolah | 17. Tendik | : Tenaga Kependidikan |
| 2. BOP PAUD | : Biaya Operasional Penyelenggaraan PAUD | 18. TKG | : Tunjangan Khusus Guru |
| 3. IPK | : Indeks Pembangunan Kebudayaan | 19. TPG | : Tunjangan Profesi Guru |
| 4. IPG | : Indeks Pemerataan Guru | 20. TAMSIL | : Tambahan Penghasilan |
| 5. IPM | : Indeks Pembangunan Manusia | 21. DAU | : Dana Alokasi Umum |
| 6. HLS | : Harapan Lama Sekolah | 22. PIP | : Program Indonesia Pintar |
| 7. RLS | : Rata-Rata Lama Sekolah | 23. PMP | : Penjaminan Mutu Pendidikan |
| 8. APK | : Angka Partisipasi Kasar | 24. PNF | : Pendidikan Nonformal |
| 9. APM | : Angka Partisipasi Murni | 25. PAUD | : Pendidikan Anak Usia Dini |
| 10. UN | : Ujian Nasional | 26. PKBM | : Pusat Kegiatan Belajar Masyarakat |
| 11. UNBK | : Ujian Nasional Berbasis Komputer | 27. LKP | : Lembaga Kursus dan Pelatihan |
| 12. UNKP | : Ujian Nasional Kertas Dan Pensil | 28. PNSD | : Pegawai Negeri Sipil Daerah |
| 13. OPD | : Organisasi Perangkat Daerah | | |
| 14. ROMBEL | : Rombongan Belajar | | |
| 15. DAK | : Dana Alokasi Khusus | | |
| 16. PK | : Pendidikan Khusus | | |

Glosarium

1. PENDANAAN PENDIDIKAN, menampilkan:

- a. Total alokasi APBD 2019 yaitu jumlah seluruh anggaran pendapatan dan belanja daerah tahun 2019.
- b. Dana Daerah yaitu anggaran pendidikan yang dialokasikan di dinas pendidikan di luar transfer daerah.
- c. Transfer Daerah bidang Pendidikan yaitu bagian dari belanja negara dalam rangka mendanai pelaksanaan desentralisasi fiskal berupa Dana Perimbangan, Dana Otonomi Khusus, dan Dana Penyesuaian di bidang pendidikan.
- d. Anggaran Program Urusan Pendidikan yaitu anggaran pendidikan yang terdapat di Dinas Pendidikan.
- e. Anggaran Nonprogram Urusan Pendidikan yaitu anggaran yang terdapat di Organisasi Perangkat Daerah (OPD) di luar Dinas Pendidikan.
- f. Rincian Dana Transfer Daerah Bidang Pendidikan di kabupaten/kota terdiri atas: DAK Fisik, TPG, Tamsil, TKG, DAU (Gaji GTK PNSD), dan BOP PAUD.
- g. Rincian Dana Transfer Daerah Bidang Pendidikan di provinsi terdiri atas: DAK Fisik, TPG, Tamsil, TKG, DAU (Gaji GTK PNSD), dan BOS.
- h. Alokasi Anggaran Bantuan Pemerintah (bersumber dari APBN) di provinsi, meliputi bantuan untuk SMA, SMK, GTK, dan PK.
- i. Alokasi Anggaran Bantuan Pemerintah (bersumber dari APBN) di kabupaten/kota, meliputi bantuan untuk PAUD-Dikmas, SD, SMP, GTK, dan Kebudayaan.
- j. Grafik perbandingan antara persentase alokasi anggaran program urusan pendidikan dengan transfer daerah dan anggaran program

urusan pendidikan di luar transfer daerah dirumuskan sebagai berikut

Persentase Anggaran Program Urusan Pendidikan:

- **Anggaran Program Urusan Pendidikan dengan Transfer Daerah**
$$= \frac{\text{Anggaran Program Urusan Pendidikan}}{\text{Total APBD}} \times 100\%$$

- **Anggaran Program Urusan Pendidikan di Luar Transfer Daerah**
$$= \frac{\text{Anggaran Program Urusan Pendidikan} - \text{Transfer Daerah di Luar BOS}}{\text{Total APBD} - \text{Transfer Daerah}} \times 100\%$$

- k. Tabel tren persentase alokasi anggaran merupakan persentase anggaran program urusan pendidikan di luar transfer daerah dari tahun 2016 - 2019.
- l. Persentase Realisasi Program Indonesia Pintar (PIP) menyajikan data persentase realisasi penerima dan penyerapan anggaran.

2. **DATA PENDIDIKAN DAERAH.** Menampilkan jumlah satuan pendidikan, ruang kelas, peserta didik dan pendidik per jenjang pendidikan formal dan nonformal. Jumlah pendidik formal yang ditampilkan adalah kategori guru aktif, yaitu guru yang memiliki sekolah induk dan pembelajaran, atau guru yang tidak memiliki sekolah induk namun memiliki pembelajaran dengan jumlah jam mengajar minimal 6 jam.

3. **INDEKS PEMBANGUNAN MANUSIA 2018.** Indeks Pembangunan Manusia (IPM) mengukur capaian pembangunan manusia berbasis sejumlah komponen dasar kualitas hidup. Sebagai ukuran kualitas hidup, IPM dibangun melalui pendekatan tiga dimensi dasar. Dimensi tersebut mencakup umur panjang dan sehat; pengetahuan, dan kehidupan yang layak. NPD menampilkan pencapaian skor Harapan Lama Sekolah (HLS), Rata-rata Lama Sekolah (RLS), dan perbandingan skor IPM

kabupaten/kota, provinsi, dan nasional selama kurun waktu 2014 – 2018.

- a. Harapan Lama Sekolah didefinisikan sebagai lamanya sekolah (dalam tahun) yang diharapkan akan dirasakan oleh anak pada umur tertentu di masa mendatang.
 - b. Rata-rata Lama Sekolah menunjukkan jenjang pendidikan yang pernah/sedang diduduki oleh seseorang.
4. **ANGKA PARTISIPASI KASAR (APK) DAN ANGKA PARTISIPASI MURNI (APM) 2018/2019.** Menampilkan persentase APK dan APM pada masing-masing jenjang pendidikan sederajat pada tahun pelajaran 2018/ 2019.
 5. **RASIO PENDIDIKAN.** Menampilkan perbandingan jumlah siswa terhadap guru, jumlah siswa terhadap guru PNS, jumlah siswa terhadap rombel, dan rombongan belajar terhadap ruang kelas yang ada untuk setiap jenjang pendidikan.
 6. **KUALIFIKASI GURU.** Menampilkan perbandingan persentase guru yang sudah dan belum memenuhi kualifikasi S1/D4 untuk setiap jenjang pendidikan pada tahun pelajaran 2018/ 2019.
 7. **GURU MENURUT USIA.** Menampilkan jumlah guru PNS dan bukan PNS menurut rentang usia 5 tahunan, disajikan pula jumlah guru PNS yang akan pensiun dalam waktu 5 tahun ke depan.
 8. **GURU TERSERTIFIKASI.** Menampilkan persentase perbandingan guru yang sudah tersertifikasi dan belum. Sertifikat pendidik diberikan kepada guru yang telah memenuhi standar profesional guru.
 9. **SISWA PUTUS SEKOLAH DAN MENGULANG.** Menyajikan data jumlah siswa yang putus sekolah (drop out) dan mengulang per jenjang pendidikan.
 10. **HASIL UJIAN NASIONAL.** Menampilkan rerata hasil Ujian Nasional (UN) pada jenjang SMP, SMA, SMK, Paket B, Paket C IPA dan Paket

C IPS di kabupaten/kota, provinsi, dan nasional tahun pelajaran 2018/ 2019.

11. **PERSENTASE UNBK PER JENJANG.** Menampilkan persentase peserta UNBK dan jumlah peserta yang menggunakan kertas dan pensil (UNKP) pada jenjang SMP, SMA, dan SMK di Kabupaten/ Kota, Provinsi dan Nasional tahun pelajaran 2018/2019.
12. **KONDISI RUANG KELAS.** Menampilkan perbandingan jumlah ruang kelas yang kondisinya baik, rusak ringan, rusak sedang, rusak berat, dan rusak total di setiap jenjang pendidikan pada tahun pelajaran 2018/ 2019.
13. **AKREDITASI PAUD DAN PNF.** Menampilkan persentase satuan Pendidikan Anak Usia Dini (PAUD), Lembaga Kursus dan Pelatihan (LKP) dan Pusat Kegiatan Belajar Masyarakat (PKBM) termasuk Sanggar Kegiatan Belajar (SKB)/Satuan Pendidikan Non Formal sejenis yang memperoleh hasil akreditasi A, B, C, dan belum terakreditasi. Hasil akreditasi B termasuk yang sudah diakreditasi dan lolos memperoleh status Terakreditasi (T) pada tahun 2015. Kategori belum terakreditasi terdiri atas yang belum diakreditasi dan sudah diakreditasi tetapi tidak lolos atau Tidak Terakreditasi (TT).
14. **AKREDITASI SEKOLAH.** Menampilkan persentase sekolah yang memperoleh hasil akreditasi A, B, C, dan belum terakreditasi di setiap jenjang pendidikan. Kategori belum terakreditasi terdiri atas yang belum diakreditasi dan sudah diakreditasi tetapi tidak lolos atau Tidak Terakreditasi (TT).
15. **SKOR PENJAMINAN MUTU PENDIDIKAN (PMP) SEKOLAH.** Menampilkan capaian 8 Standar Nasional Pendidikan (SNP) pada satuan pendidikan dasar dan menengah yang terdiri atas 1) Standar Kompetensi Lulusan, 2) Standar Isi, 3) Standar Proses, 4) Standar Pendidik dan Tenaga Kependidikan, 5) Standar Sarana dan Prasarana, 6) Standar Pengelolaan, 7) Standar Pembiayaan,

dan 8) Standar Penilaian Pendidikan. Angka capaian indikator disajikan pada skala angka 0 – 7 sebagai berikut:

	Menuju SNP Level 1	Menuju SNP Level 2	Menuju SNP Level 3	Menuju SNP Level 4	Sudah SNP
Batas Bawah	0,00	2,05	3,71	5,07	6,67
Batas Atas	2,04	3,70	5,06	6,66	7,00

- 16. PEMETAAN MUTU PAUD DAN PNF.** Menyajikan data terkait pemetaan mutu PAUD dan PNF. Pemetaan mutu meliputi 1) standar kompetensi lulusan (SKL)/Standar Tingkat Pencapaian Perkembangan Anak (STPPA), 2) Standar Isi, 3) Standar Proses, 4) Standar Pendidik dan Tenaga Kependidikan, 5) Standar Sarana dan Prasarana, 6) Standar Pengelolaan, 7) Standar Pembiayaan, dan 8) Standar Penilaian Pendidikan. Persentase yang ditampilkan untuk setiap standar menyatakan nilai ketercapaian lembaga yang telah dipetakan sesuai dengan standar nasional pendidikan.
- 17. DATA KEBUDAYAAN.** Menyajikan data ragam budaya (Cagar Budaya yang didaftarkan ke Direktorat Jenderal Kebudayaan, Desa Adat yang direvitalisasi oleh Direktorat Jenderal Kebudayaan, Museum yang sudah terdaftar di Direktorat Jenderal Kebudayaan, dan Komunitas Budaya yang difasilitasi oleh Direktorat Jenderal Kebudayaan).
- 18. BAHASA DAERAH.** Menyajikan jumlah persebaran bahasa daerah terpetakan hasil pemetaan bahasa daerah dari 2.560 daerah pengamatan.

- 19. INDEKS PEMBANGUNAN KEBUDAYAAN (IPK).** Merupakan suatu instrumen yang disusun bersama antara Kemendikbud, Kementerian PPN/BAPPENAS dan Badan Pusat Statistik (BPS) untuk mengukur capaian pembangunan kebudayaan sesuai dengan amanat UU 5/2017 tentang Pemajuan Kebudayaan. Ada tujuh dimensi pengukuran Capaian Pembangunan Kebudayaan yaitu Dimensi 1 Ekonomi Budaya, Dimensi 2 Pendidikan, Dimensi 3 Ketahanan Sosial Budaya, Dimensi 4 Warisan Budaya, Dimensi 5 Ekspresi Budaya, Dimensi 6 Budaya Literasi dan Dimensi 7 Gender.
- 20. INDEKS PEMERATAAN GURU (IPG) PNS.** Menyajikan data tingkat pemerataan guru PNS Kabupaten/Kota, Provinsi, atau lingkup Nasional. Pemerataan sempurna guru dapat terjadi apabila ketersediaan guru PNS sama dengan kebutuhan guru pada semua sekolah di satu wilayah yang ditunjukkan oleh IPG dengan angka 0. Namun apabila terdapat ketimpangan penugasan yang menyebabkan adanya kekurangan atau kelebihan guru, IPG akan bergerak dari angka 0 menuju angka 1 (satu). Ketidakmerataan sempurna guru dicerminkan oleh IPG dengan angka 1 (satu).



INDEKS PEMBANGUNAN MANUSIA INDONESIA 2018 71,39

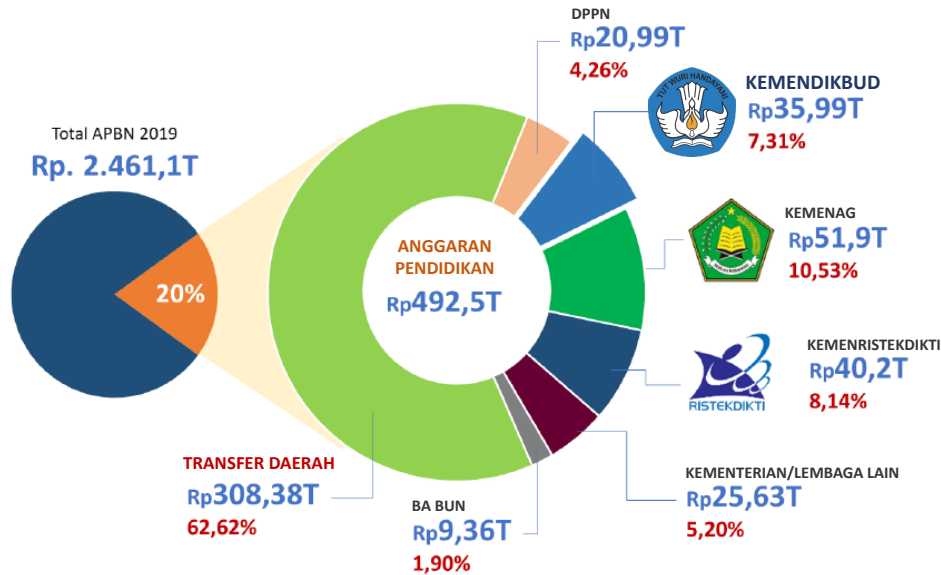

Tren Alokasi Anggaran Pendidikan



PROGRAM INDONESIA PINTAR

	SD	SMP	SMA	SMK
Anggaran (dalam jutaan rupiah)	3.166.966	1.961.628	769.293	843.779
Penerima (siswa)	7.832.996	3.099.770	914.285	1.092.856

Sumber: Ditjen. Dikdasmen, Oktober, 2019

DATA PENDIDIKAN

	Peserta Didik	Pendidik	Ruang Kelas	Satuan Pendidikan	Tendik	Rombel
TOTAL	51.800.158	3.303.336	2.075.026	404.807	2.301.143	548.892
PAUD	6.747.569	569.170	304.624	185.631	449.662	201.757
SD	25.175.681	1.459.307	1.063.335	149.040	1.123.381	113.156
SMP	9.958.841	640.010	358.078	39.964	351.452	118.694
SMA	4.806.306	309.616	163.216	13.797	163.832	58.624
SMK	4.978.503	300.288	165.715	14.148	182.242	54.026
SLB	133.258	24.945	20.058	2.227	30.574	2.635

DATA RASIO PENDIDIKAN

GURU:SISWA

	SD	SMP	SMA	SMK	SLB
Rasio	1:17	1:16	1:16	1:17	1:5

GURU PNS:SISWA

	SD	SMP	SMA	SMK	SLB
Rasio	1:33	1:32	1:32	1:56	1:15

ROMBEL:SISWA

	SD	SMP	SMA	SMK	SLB
Rasio	1:22	1:28	1:29	1:27	1:4

RUANG KELAS:ROMBEL

	SD	SMP	SMA	SMK	SLB
Rasio	1:1,1	1:1	1:1	1:1,1	1:1,5

Sumber: Data verifikasi PDSPK, Juli 2019

Sumber: Data verifikasi PDSPK, Juli 2019

APK DAN APM 2018/2019 (persentase)

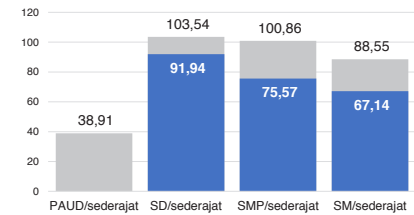

SISWA PUTUS SEKOLAH DAN MENGULANG

	SD	SMP	SMA	SMK
PUTUS SEKOLAH	33.268	28.651	15.953	25.357
MENGULANG	342.287	35.230	12.296	19.187

Sumber: Data verifikasi PDSPK, Juli 2019

KUALIFIKASI PENDIDIK

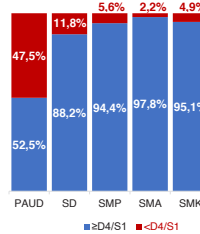

PENDIDIK TERSERTIFIKASI

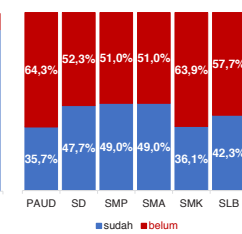

INDONESIA

KONDISI RUANG KELAS

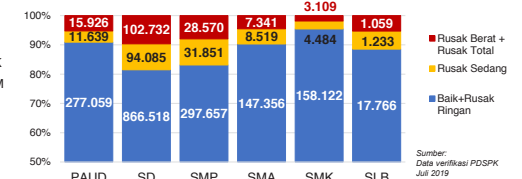

INDEKS PEMERATAAN GURU PNS

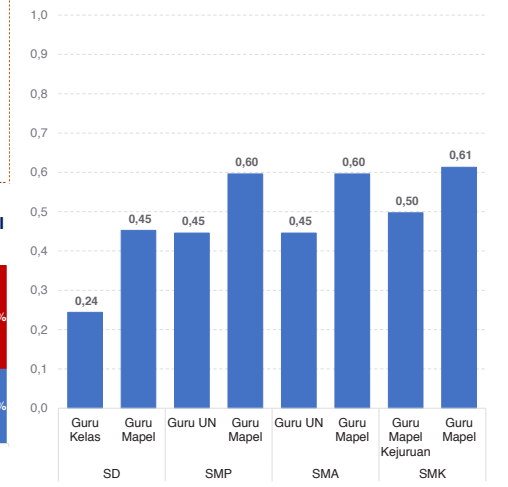

*Semakin mendekati 0 maka semakin merata

Sumber: Ditjen. GTK, November 2019

GURU MENURUT USIA

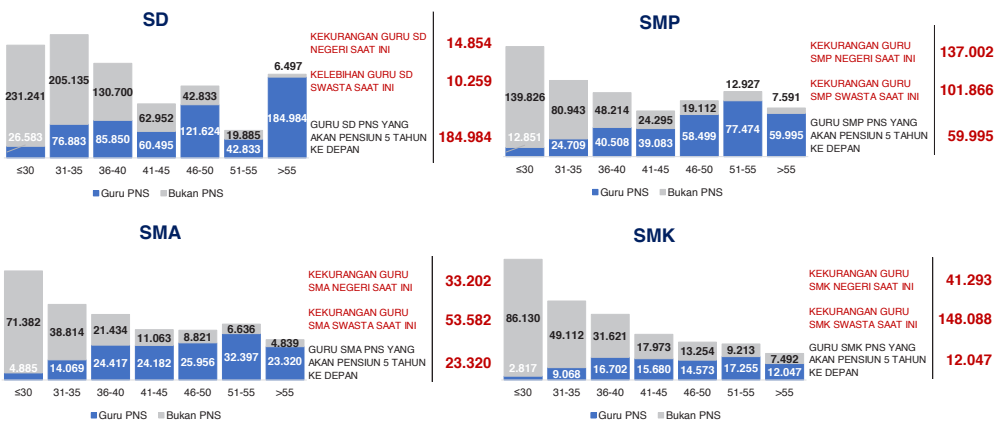

AKREDITASI SEKOLAH

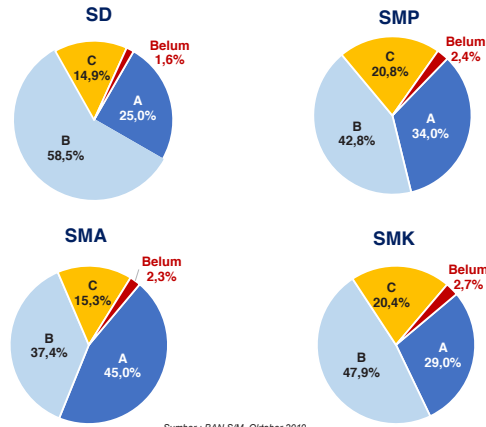

AKREDITASI PAUD DAN PNF

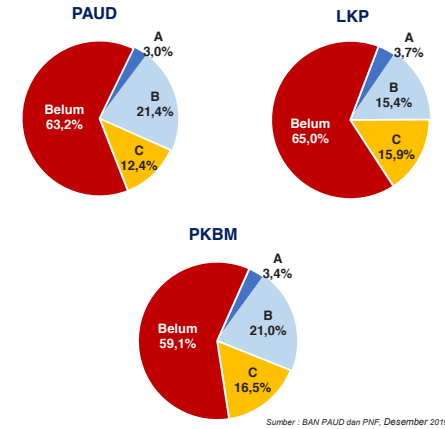

SKOR PMP SEKOLAH 2018

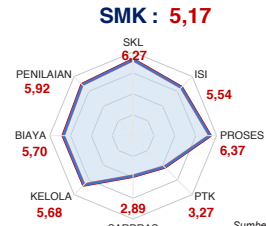
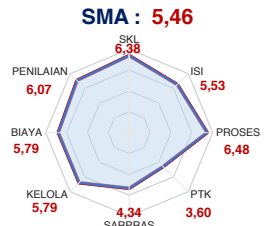
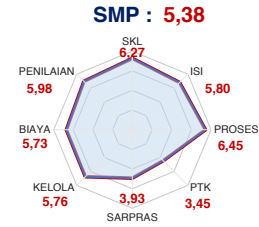
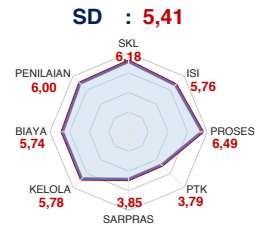

PEMETAAN MUTU PAUD DAN PNF

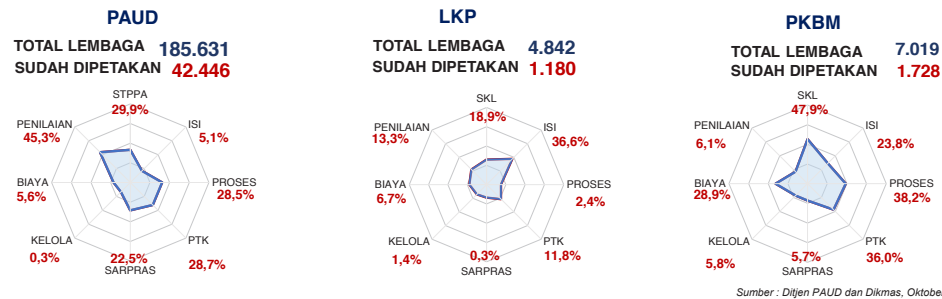

HASIL UJIAN NASIONAL

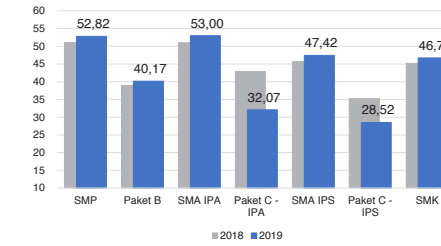

PELAKSANAAN UNBK

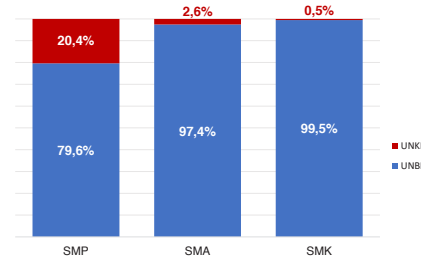

BAHASA DAERAH 668 Sumber: Badan Bahasa dan Perbukuan, Oktober 2019

DATA KEBUDAYAAN

JENIS	JUMLAH
Cagar Budaya	46.437
Desa Adat	72
Museum	438
Komunitas Budaya	240

KETERANGAN DIMENSI INDEKS PEMBANGUNAN KEBUDAYAAN 2018

- Dimensi 1 | Ekonomi Budaya
- Dimensi 2 | Pendidikan
- Dimensi 3 | Ketahanan Sosial Budaya
- Dimensi 4 | Warisan Budaya
- Dimensi 5 | Ekspresi Budaya
- Dimensi 6 | Budaya Literasi
- Dimensi 7 | Gender

INDEKS PEMBANGUNAN KEBUDAYAAN 2018

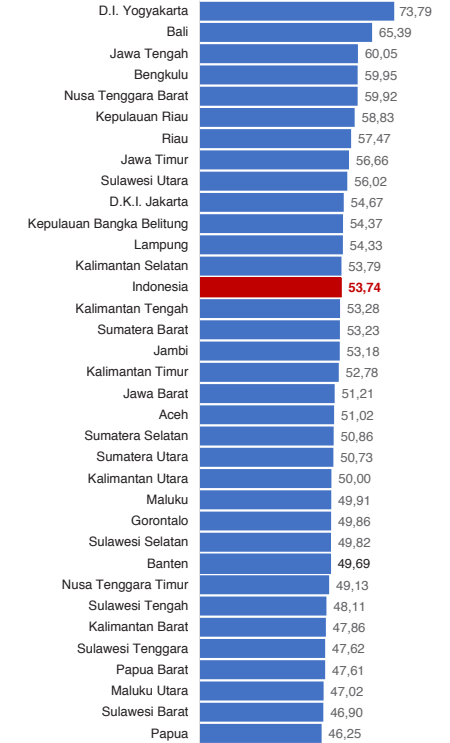

DIMENSI INDEKS PEMBANGUNAN KEBUDAYAAN 2018

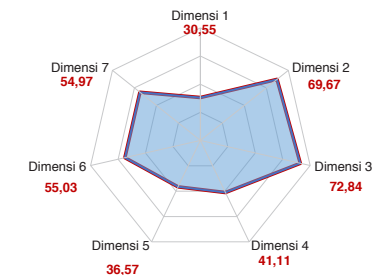

Sumber: Ditjen. Kebudayaan, November 2019

Diterbitkan oleh Kementerian Pendidikan dan Kebudayaan
Jalan Jenderal Sudirman, Senayan, Jakarta 10270, Telepon 021-5711144
Desember 2019

NERACA PENDIDIKAN DAERAH 2019



PROVINSI BALI

PENDANAAN PENDIDIKAN

APBD 2019: Rp6.834,26 M

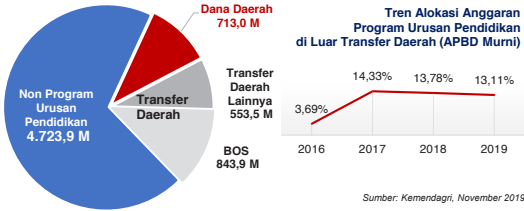

Rincian Dana Transfer Daerah Bidang Pendidikan

DAK Fisik	9,11 M
TPG	219,47 M
Tamsil	2,44 M
Tunjangan Khusus Guru	0,00 M
DAU (Gaji GTK PNSD)	322,45 M
BOS	843,86 M

Alokasi Anggaran Bantuan Pemerintah (APBN)

SMA	0,00 M
SMK	19,88 M
PK	8,19 M
GTK	0,19 M
Total	28,26 M

ANGGARAN PROGRAM URUSAN PENDIDIKAN (DINAS PENDIDIKAN)

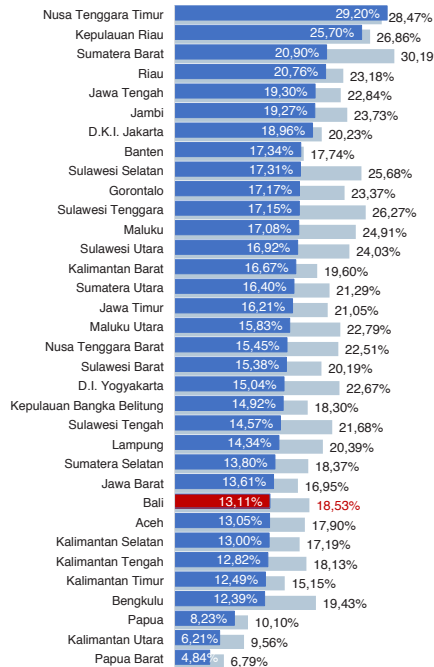

■ Alokasi Anggaran Program Urusan Pendidikan di Luar Transfer Daerah (APBD Murni)
 ■ Alokasi Anggaran Program Urusan Pendidikan dengan Transfer Daerah

IPM 2018: Prov. 74,77 Nas. 71,39

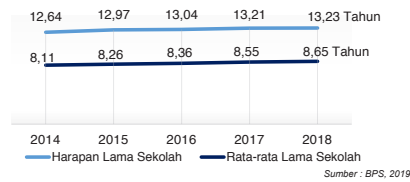

DATA PENDIDIKAN DAERAH

SATUAN PENDIDIKAN	5.287	PENDIDIK	53.178
PAUD	2.066	PAUD	6.365
SD	2.452	SD	24.050
SMP	418	SMP	11.566
SMA	161	SMA	5.297
SMK	176	SMK	5.539
SLB	14	SLB	361

PEPERTA DIDIK 867.402 RUANG KELAS 32.088

PAUD	88.513	PAUD	3.906
SD	400.102	SD	17.038
SMP	190.308	SMP	5.529
SMA	87.732	SMA	2.647
SMK	98.650	SMK	2.653
SLB	2.097	SLB	315

TENDIK 11.916 ROMBEL 35.080

PAUD	2.428	PAUD	5.180
SD	3.551	SD	17.356
SMP	2.965	SMP	6.123
SMA	1.643	SMA	2.777
SMK	1.244	SMK	3.228
SLB	85	SLB	416

DATA RASIO PENDIDIKAN

GURU:SISWA					GURU PNS:SISWA				
SD	SMP	SMA	SMK	SLB	SD	SMP	SMA	SMK	SLB
1:17	1:16	1:17	1:18	1:6	1:28	1:30	1:28	1:51	1:8

ROMBEL:SISWA					RUANG KELAS:ROMBEL				
SD	SMP	SMA	SMK	SLB	SD	SMP	SMA	SMK	SLB
1:23	1:31	1:32	1:31	1:5	1:1	1:1,1	1:1	1:1,2	1:1,3

PROGRAM INDONESIA PINTAR

Anggaran (dalam jutaan rupiah)	SD	SMP	SMA	SMK
Penerima (siswa)	98.956	36.565	10.863	17.874

APK DAN APM 2018/2019 (persentase)

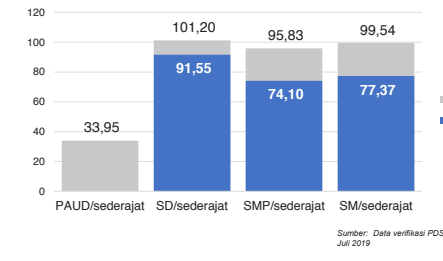

SISWA PUTUS SEKOLAH DAN MENGULANG

	SD	SMP	SMA	SMK
PUTUS SEKOLAH	202	179	40	58
MENGULANG	1.683	87	28	45

KUALIFIKASI PENDIDIK

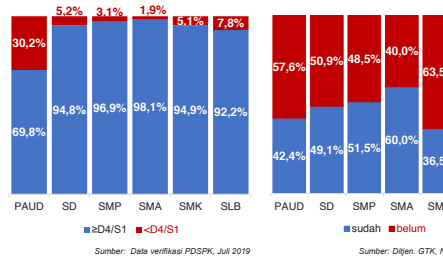

PENDIDIK TERSERTIFIKASI

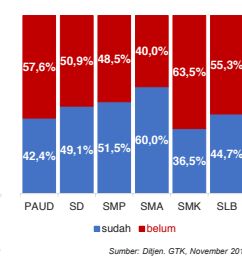

GURU MENURUT USIA

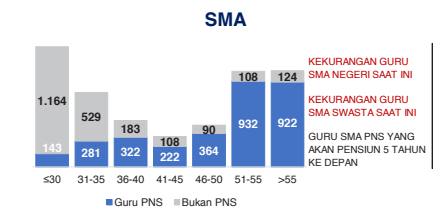
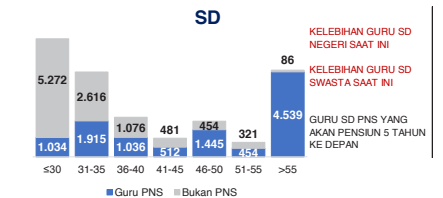

PROV. BALI

KONDISI RUANG KELAS

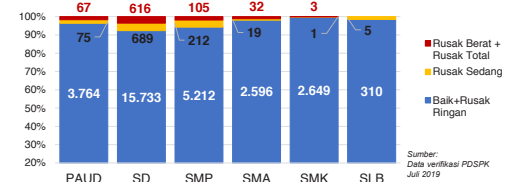

INDEKS PEMERATAAN GURU PNS

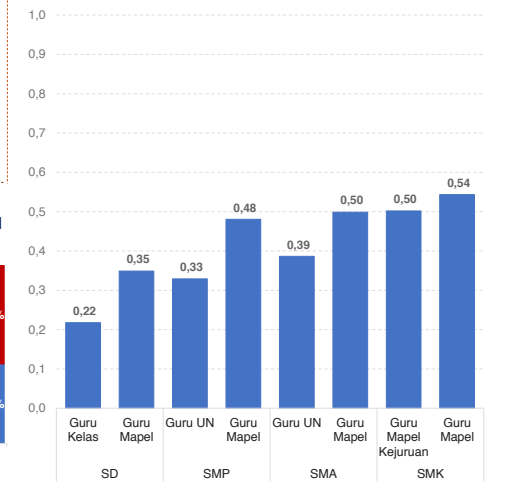

*Semakin mendekati 0 maka semakin merata

Sumber: Dijen. GTK, November 2019

Sumber: Data Verifikasi PDSPK dan Dijen GTK, November 2019

AKREDITASI SEKOLAH

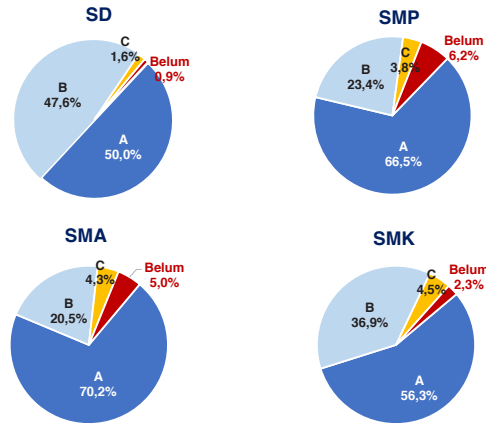

Sumber : BAN SM, Oktober 2019

AKREDITASI PAUD DAN PNF

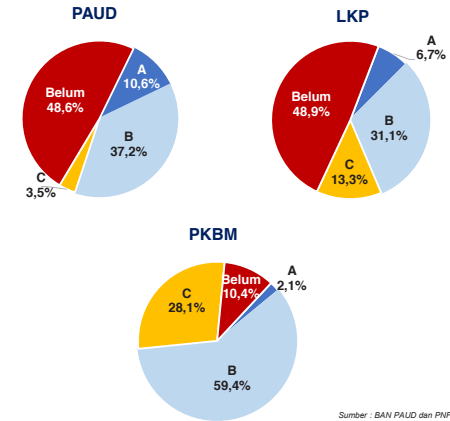

Sumber : BAN PAUD dan PNF, Desember 2019

SKOR PMP SEKOLAH 2018

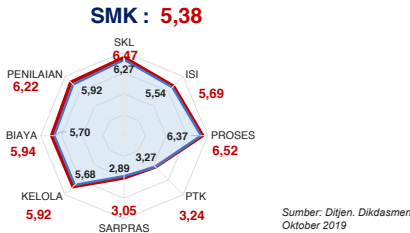
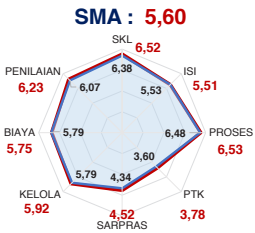
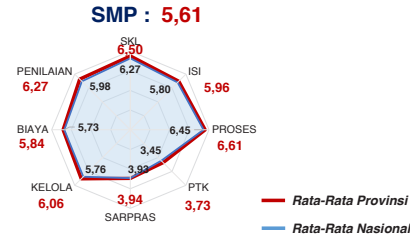
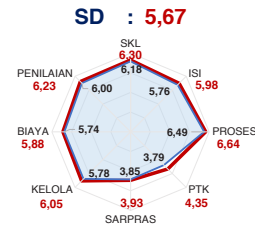

Sumber: Ditjen. Dikdasmen, Oktober 2019

PEMETAAN MUTU PAUD DAN PNF

PAUD
TOTAL LEMBAGA 2.066
SUDAH DIPETAKAN 339

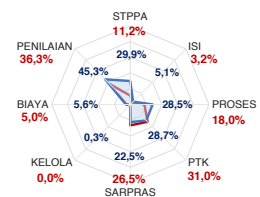

LKP
TOTAL LEMBAGA 61
SUDAH DIPETAKAN 4

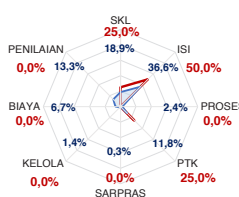

PKBM
TOTAL LEMBAGA 63
SUDAH DIPETAKAN 4

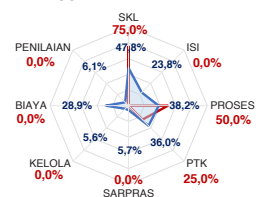

Sumber : Ditjen PAUD dan Dikmas, Oktober 2019

HASIL UJIAN NASIONAL

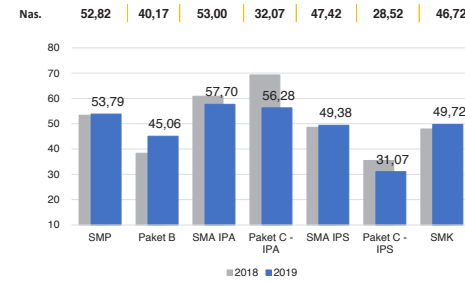

PELAKSANAAN UNBK

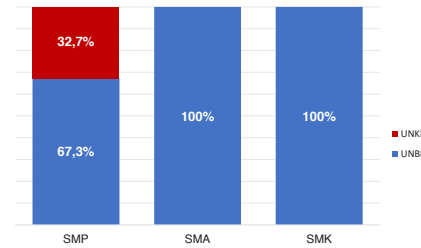

Sumber : PUSPENDIK, September 2019

BAHASA DAERAH

5 Sumber : Badan Bahasa dan Perbukuan, Oktober 2019

DATA KEBUDAYAAN

JENIS	JUMLAH
Cagar Budaya	2.509
Desa Adat	18
Museum	34
Komunitas Budaya	10

KETERANGAN DIMENSI INDEKS PEMBANGUNAN KEBUDAYAAN 2018

- Dimensi 1 | Ekonomi Budaya
- Dimensi 2 | Pendidikan
- Dimensi 3 | Ketahanan Sosial Budaya
- Dimensi 4 | Warisan Budaya
- Dimensi 5 | Ekspresi Budaya
- Dimensi 6 | Budaya Literasi
- Dimensi 7 | Gender

INDEKS PEMBANGUNAN KEBUDAYAAN 2018

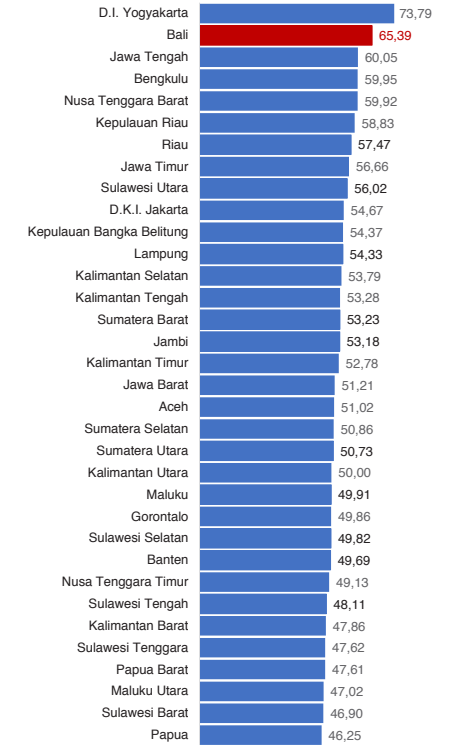

DIMENSI INDEKS PEMBANGUNAN KEBUDAYAAN 2018

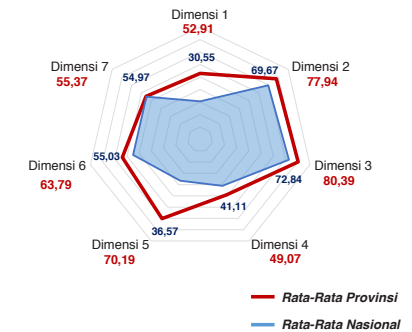

Sumber: Ditjen. Kebudayaan, November 2019

Diterbitkan oleh Kementerian Pendidikan dan Kebudayaan
Jalan Jenderal Sudirman, Senayan, Jakarta 10270, Telepon 021-5711144
Desember 2019

NERACA PENDIDIKAN DAERAH 2019



KAB. BULELENG BALI

IPM 2018: Kab. **71,70** | Prov. **74,77** | Nas. **71,39**

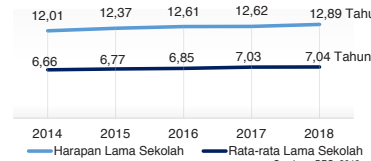

PENDANAAN PENDIDIKAN

APBD 2019: Rp2.410,39 M

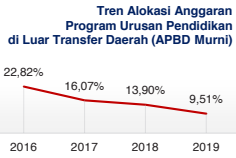
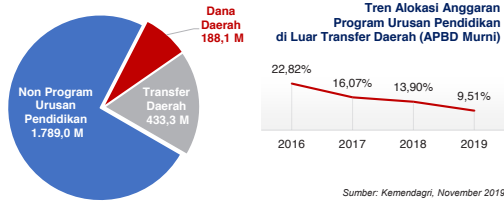

Rincian Dana Transfer Daerah Bidang Pendidikan

DAK Fisik	46,93 M
TPG	159,77 M
Tamsil	2,28 M
Tunjangan Khusus Guru	0,92 M
DAU (Gaji GTK PNSD)	215,01 M
BOP PAUD	8,40 M

Alokasi Anggaran Bantuan Pemerintah (APBN)

PAUD-DIKMAS	2,25 M
SD	0,00 M
SMP	0,00 M
GTK	1,35 M
Kebudayaan	0,74 M
Total	4,34 M

ANGGARAN PROGRAM URUSAN PENDIDIKAN (DINAS PENDIDIKAN)

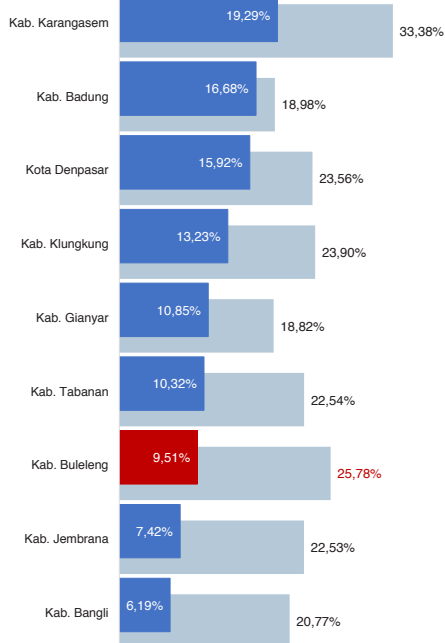

■ Alokasi Anggaran Program Urusan Pendidikan di Luar Transfer Daerah (APBD Murni)
■ Alokasi Anggaran Program Urusan Pendidikan dengan Transfer Daerah

DATA PENDIDIKAN DAERAH

SATUAN PENDIDIKAN	878	PENDIDIK	8.377
PAUD	255	PAUD	690
SD	483	SD	3.876
SMP	76	SMP	1.844
SMA	33	SMA	974
SMK	29	SMK	936
SLB	2	SLB	57

PESERTA DIDIK	142.525	RUANG KELAS	5.316
PAUD	10.987	PAUD	547
SD	68.905	SD	2.986
SMP	32.539	SMP	931
SMA	15.208	SMA	498
SMK	14.633	SMK	320
SLB	253	SLB	34

TENDIK	1.980	ROMBEL	5.784
PAUD	299	PAUD	637
SD	593	SD	3.031
SMP	494	SMP	1.072
SMA	341	SMA	508
SMK	234	SMK	492
SLB	19	SLB	44

DATA RASIO PENDIDIKAN

GURU:SISWA					GURU PNS:SISWA				
SD	SMP	SMA	SMK	SLB	SD	SMP	SMA	SMK	SLB
1:18	1:18	1:16	1:16	1:4	1:29	1:28	1:25	1:33	1:6

ROMBEL:SISWA					RUANG KELAS:ROMBEL				
SD	SMP	SMA	SMK	SLB	SD	SMP	SMA	SMK	SLB
1:23	1:30	1:30	1:30	1:6	1:1	1:12	1:1	1:15	1:13

PROGRAM INDONESIA PINTAR

Anggaran (dalam jutaan rupiah)	SD	SMP	SMA	SMK
Penerima (siswa)	11.158	6.697	3.034	3.268

APK DAN APM 2018/2019 (persentase)

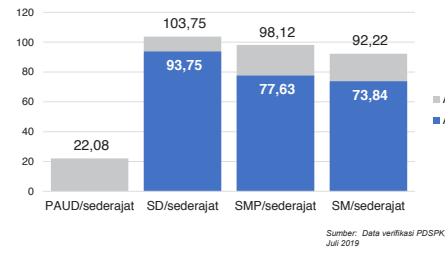

SISWA PUTUS SEKOLAH DAN MENGULANG

	SD	SMP	SMA	SMK
PUTUS SEKOLAH	40	31	14	16
MENGULANG	493	27	13	13

KUALIFIKASI PENDIDIK

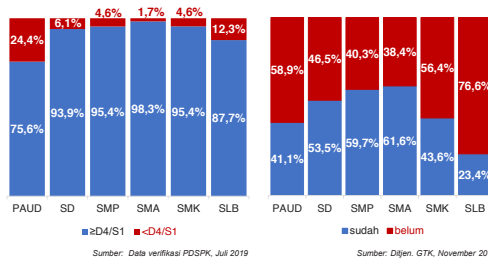

PENDIDIK TERSERTIFIKASI

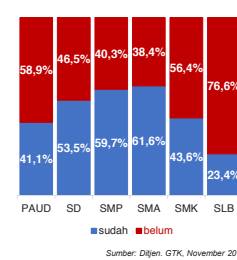

GURU MENURUT USIA

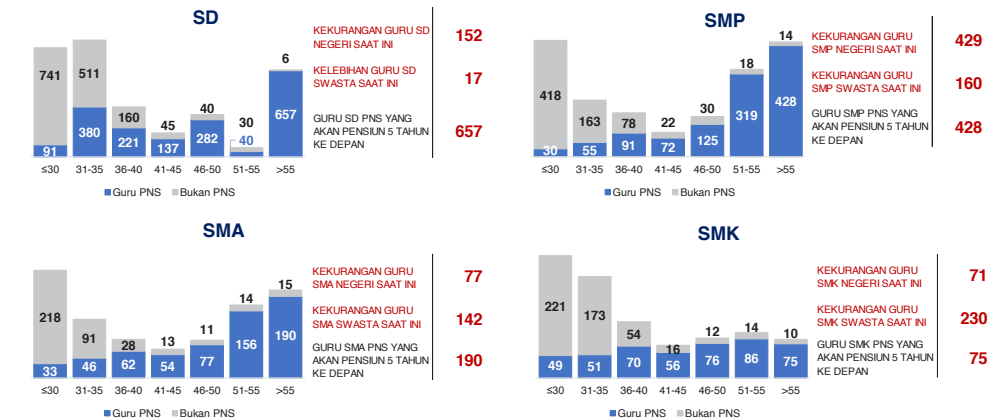

KAB. BULELENG

KONDISI RUANG KELAS

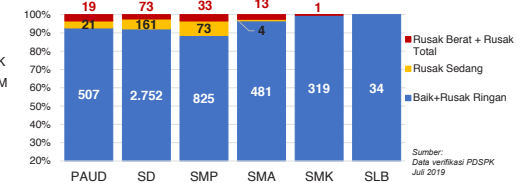

INDEKS PEMERATAAN GURU PNS

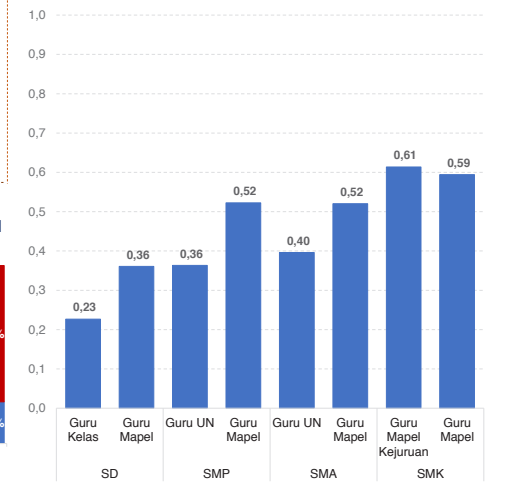

*Semakin mendekati 0 maka semakin merata

Sumber: Ditjen. GTK, November 2019

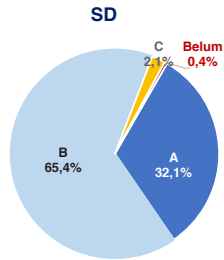

AKREDITASI SEKOLAH

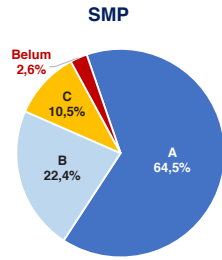

SMA

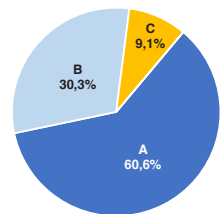

SMK

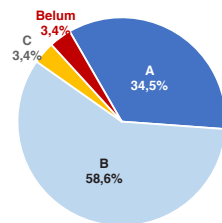

Sumber : BAN S/M, Oktober 2019

AKREDITASI PAUD DAN PNF

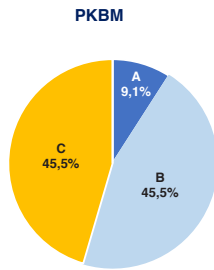
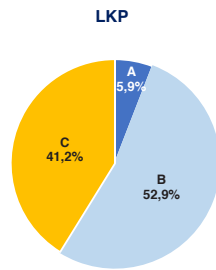
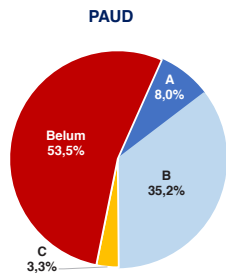

Sumber : BAN PAUD dan PNF, Desember 2019

HASIL UJIAN NASIONAL

Nas.	52,82	40,17	53,00	32,07	47,42	28,52	46,72
Prov:	53,79	45,06	57,70	56,28	49,38	31,07	49,72

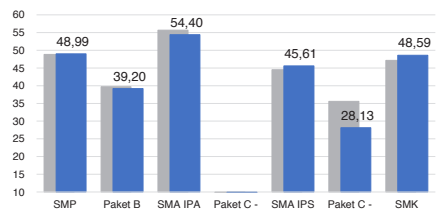

■ 2018 ■ 2019

PELAKSANAAN UNBK

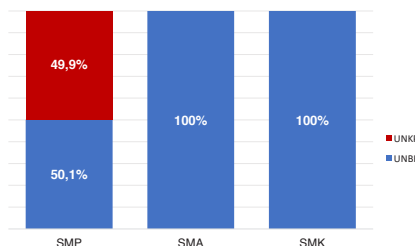

Sumber : PUSPENDIK, September 2019

SKOR PMP SEKOLAH 2018

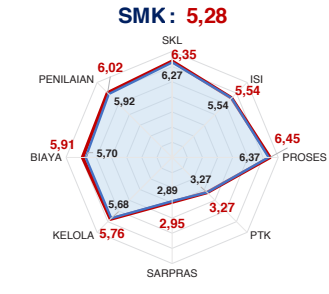
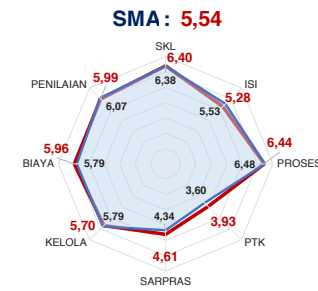
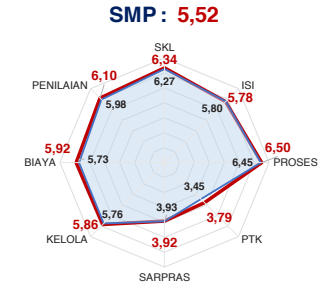
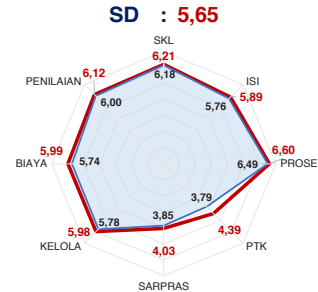

— Rata-Rata Kab./Kota — Rata-Rata Nasional

Sumber : Ditjen, Dikdasmen, Oktober 2019

PEMETAAN MUTU PAUD DAN PNF

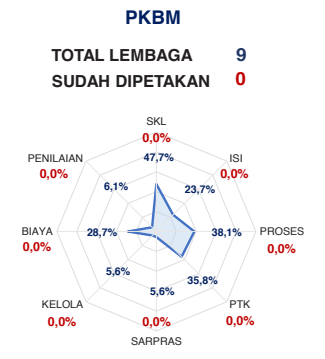
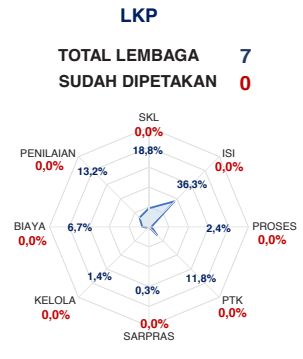
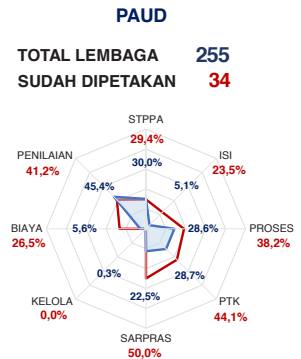

— Rata-Rata Kab./Kota — Rata-Rata Nasional

Sumber : Ditjen PAUD dan Dikmas, Oktober 2019

KEBUDAYAAN

JENIS	JUMLAH
Cagar Budaya	38
Desa Adat	2
Museum	3
Komunitas Budaya	1

Sumber : Ditjen, Kebudayaan, November 2019

BAHASA DAERAH 4

Sumber : Badan Bahasa dan Perbukuan, Oktober 2019

Diterbitkan oleh Kementerian Pendidikan dan Kebudayaan
Jalan Jenderal Sudirman, Senayan, Jakarta 10270, Telepon 021-5711144
Desember 2019

NERACA PENDIDIKAN DAERAH 2019



KAB. JEMBRANA BALI

IPM 2018: Kab. **71,65** | Prov. **74,77** | Nas. **71,39**



PENDANAAN PENDIDIKAN

APBD 2019: Rp1.189,01 M

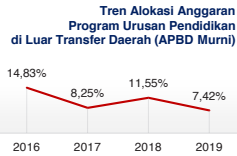
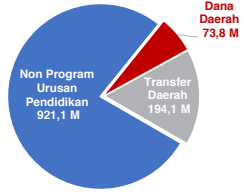

Rincian Dana Transfer Daerah Bidang Pendidikan

DAK Fisik	7,65 M
TPG	53,34 M
Tamsil	0,00 M
Tunjangan Khusus Guru	0,00 M
DAU (Gaji GTK PNSD)	129,36 M
BOP PAUD	3,72 M

Alokasi Anggaran Bantuan Pemerintah (APBN)

PAUD-DIKMAS	0,83 M
SD	0,00 M
SMP	0,00 M
GTK	0,45 M
Kebudayaan	0,00 M
Total	1,28 M

ANGGARAN PROGRAM URUSAN PENDIDIKAN (DINAS PENDIDIKAN)

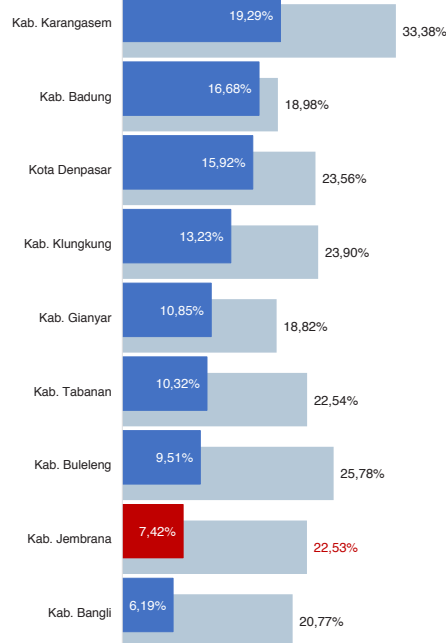

■ Alokasi Anggaran Program Urusan Pendidikan di Luar Transfer Daerah (APBD Murni)
■ Alokasi Anggaran Program Urusan Pendidikan dengan Transfer Daerah

Sumber: Kemendagri, November 2019

DATA PENDIDIKAN DAERAH

SATUAN PENDIDIKAN	389	PENDIDIK	3.034
PAUD	155	PAUD	358
SD	185	SD	1.351
SMP	25	SMP	659
SMA	13	SMA	316
SMK	10	SMK	331
SLB	1	SLB	19

PESERTA DIDIK	51.434	RUANG KELAS	2.113
PAUD	5.207	PAUD	222
SD	24.291	SD	1.125
SMP	10.829	SMP	380
SMA	5.627	SMA	183
SMK	5.349	SMK	187
SLB	131	SLB	16

TENDIK	763	ROMBEL	2.219
PAUD	165	PAUD	290
SD	329	SD	1.176
SMP	139	SMP	358
SMA	65	SMA	176
SMK	60	SMK	180
SLB	5	SLB	39

Sumber: Data verifikasi PDSPK, Juli 2019

DATA RASIO PENDIDIKAN

GURU:SISWA					GURU PNS:SISWA				
SD	SMP	SMA	SMK	SLB	SD	SMP	SMA	SMK	SLB
1:18	1:16	1:18	1:16	1:7	1:34	1:28	1:34	1:34	1:11

ROMBEL:SISWA					RUANG KELAS:ROMBEL				
SD	SMP	SMA	SMK	SLB	SD	SMP	SMA	SMK	SLB
1:21	1:30	1:32	1:30	1:3	1:1	1:0,9	1:1	1:1	1:2,4

Sumber: Data verifikasi PDSPK, Juli 2019

PROGRAM INDONESIA PINTAR

	SD	SMP	SMA	SMK
Anggaran (dalam jutaan rupiah)	2.258	1.278	569	813
Penerima (siswa)	5.540	2.106	665	1.043

Sumber: Ditjen. Dikdasmen, Oktober 2019

APK DAN APM 2018/2019 (persentase)

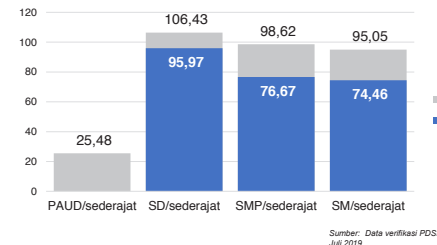

Sumber: Data verifikasi PDSPK, Juli 2019

SISWA PUTUS SEKOLAH DAN MENGULANG

	SD	SMP	SMA	SMK
PUTUS SEKOLAH	7	1	3	0
MENGULANG	83	1	1	4

Sumber: Data verifikasi PDSPK, Juli 2019

KUALIFIKASI PENDIDIK

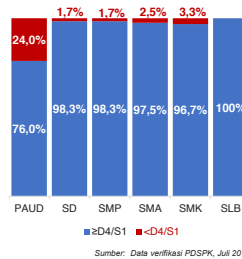

Sumber: Data verifikasi PDSPK, Juli 2019

PENDIDIK TERSERTIFIKASI

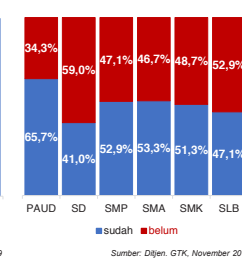

Sumber: Ditjen. GTK, November 2019

GURU MENURUT USIA

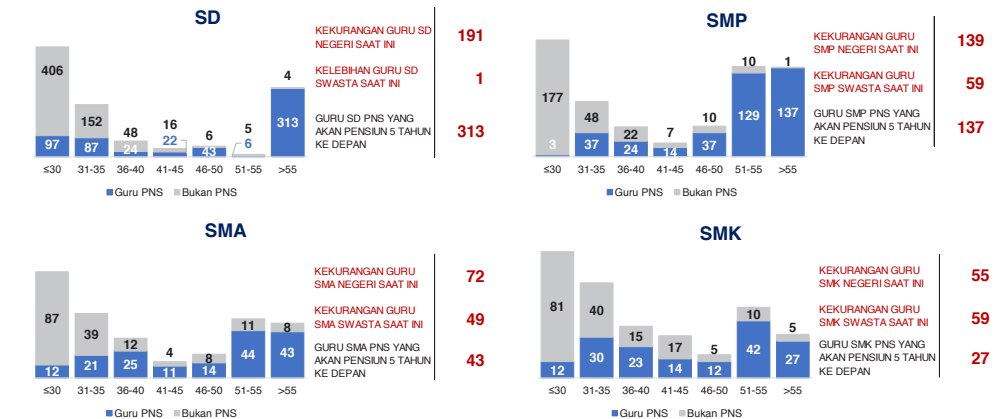

Sumber: Data Verifikasi PDSPK dan Ditjen GTK, November 2019

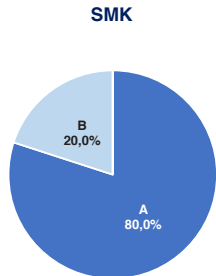
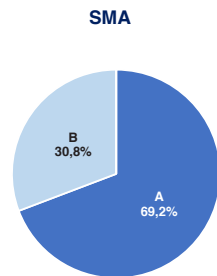
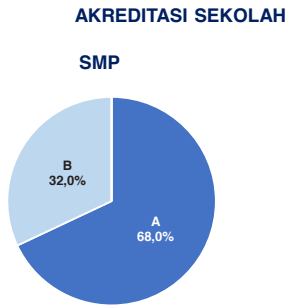
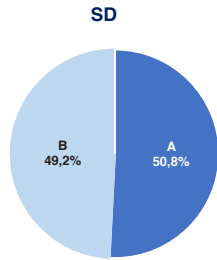

Sumber : BAN SM, Oktober 2019

AKREDITASI PAUD DAN PNF

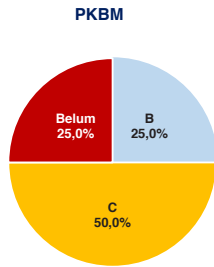
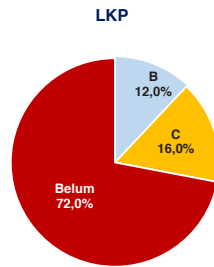
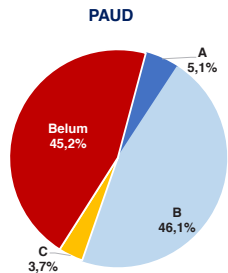

Sumber : BAN PAUD dan PNF, Desember 2019

HASIL UJIAN NASIONAL

Nas.	52,82	40,17	53,00	32,07	47,42	28,52	46,72
Prov:	53,79	45,06	57,70	56,28	49,38	31,07	49,72

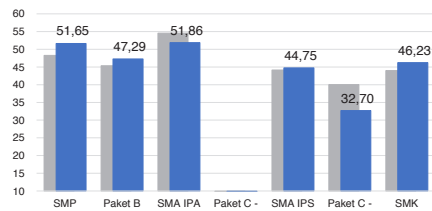

2018 2019

PELAKSANAAN UNBK

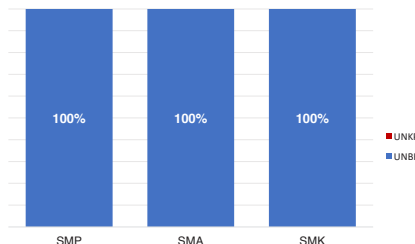

Sumber : PUSPENDIK, September 2019

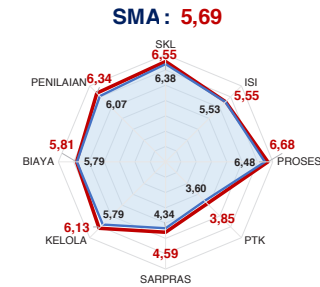
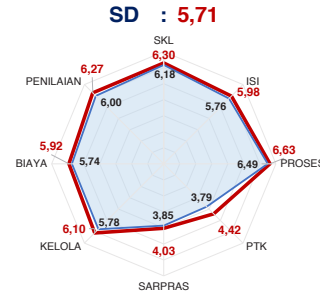

— Rata-Rata Kab./Kota — Rata-Rata Nasional

Sumber: Ditjen, Dikdasmen, Oktober 2019

PEMETAAN MUTU PAUD DAN PNF

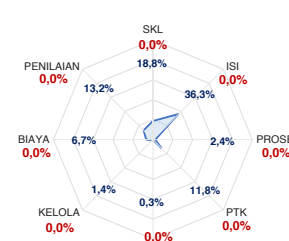
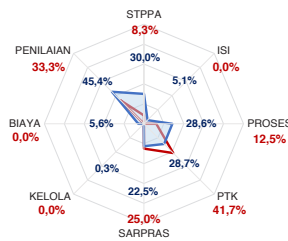

— Rata-Rata Kab./Kota — Rata-Rata Nasional

Sumber: Ditjen PAUD dan Dikmas, Oktober 2019

KEBUDAYAAN

JENIS	JUMLAH
Cagar Budaya	151
Desa Adat	0
Museum	1
Komunitas Budaya	0

Sumber: Ditjen, Kebudayaan, November 2019

BAHASA DAERAH 2

Sumber: Badan Bahasa dan Perbukuan, Oktober 2019

Diterbitkan oleh Kementerian Pendidikan dan Kebudayaan
Jalan Jenderal Sudirman, Senayan, Jakarta 10270, Telepon 021-5711144
Desember 2019

NERACA PENDIDIKAN DAERAH 2019



KAB. TABANAN BALI

IPM 2018: Kab. **75,45** | Prov. **74,77** | Nas. **71,39**

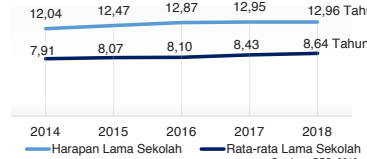

PENDANAAN PENDIDIKAN

APBD 2019: Rp2.222,41 M

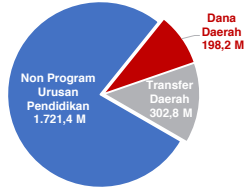

Sumber: Kemendagri, November 2019

Rincian Dana Transfer Daerah Bidang Pendidikan

DAK Fisik	7,80 M
TPG	116,28 M
Tamsil	0,00 M
Tunjangan Khusus Guru	0,00 M
DAU (Gaji GTK PNSD)	172,23 M
BOP PAUD	6,47 M

Alokasi Anggaran Bantuan Pemerintah (APBN)

PAUD-DIKMAS	1,45 M
SD	0,00 M
SMP	1,00 M
GTK	0,63 M
Kebudayaan	1,29 M
Total	4,37 M

Sumber: Kemendikbud, Oktober 2019

ANGGARAN PROGRAM URUSAN PENDIDIKAN (DINAS PENDIDIKAN)

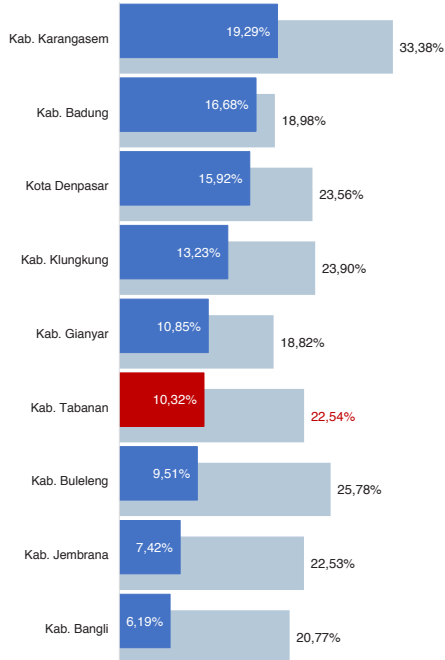

■ Alokasi Anggaran Program Urusan Pendidikan di Luar Transfer Daerah (APBD Murni)
■ Alokasi Anggaran Program Urusan Pendidikan dengan Transfer Daerah

Sumber: Kemendagri, November 2019

DATA PENDIDIKAN DAERAH

SATUAN PENDIDIKAN	733	PENDIDIK	5.977
PAUD	339	PAUD	624
SD	323	SD	2.703
SMP	40	SMP	1.538
SMA	14	SMA	607
SMK	14	SMK	463
SLB	3	SLB	42

PESERTA DIDIK	77.231	RUANG KELAS	3.596
PAUD	9.453	PAUD	342
SD	34.547	SD	2.069
SMP	17.686	SMP	632
SMA	8.059	SMA	244
SMK	7.175	SMK	256
SLB	311	SLB	53

TENDIK	1.540	ROMBEL	3.756
PAUD	387	PAUD	527
SD	360	SD	2.044
SMP	440	SMP	616
SMA	230	SMA	264
SMK	105	SMK	254
SLB	18	SLB	51

Sumber: Data verifikasi PDSPK, Juli 2019

DATA RASIO PENDIDIKAN

GURU:SISWA					GURU PNS:SISWA				
SD	SMP	SMA	SMK	SLB	SD	SMP	SMA	SMK	SLB
1:13	1:11	1:13	1:15	1:7	1:21	1:18	1:17	1:41	1:10

ROMBEL:SISWA					RUANG KELAS:ROMBEL				
SD	SMP	SMA	SMK	SLB	SD	SMP	SMA	SMK	SLB
1:17	1:29	1:31	1:28	1:6	1:1	1:1	1:1	1:1	1:1

Sumber: Data verifikasi PDSPK, Juli 2019

PROGRAM INDONESIA PINTAR

Anggaran (dalam jutaan rupiah)	SD	SMP	SMA	SMK
Penerima (biasa)	3.758	2.580	968	1.471
Penerima (biasa)	9.310	4.216	1.155	1.836

Sumber: Ditjen. Dikdasmen, Oktober, 2019

APK DAN APM 2018/2019 (persentase)

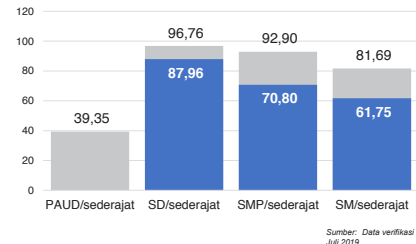

Sumber: Data verifikasi PDSPK, Juli 2019

SISWA PUTUS SEKOLAH DAN MENGULANG

	SD	SMP	SMA	SMK
PUTUS SEKOLAH	8	0	1	3
MENGULANG	82	6	0	3

Sumber: Data verifikasi PDSPK, Juli 2019

KUALIFIKASI PENDIDIK

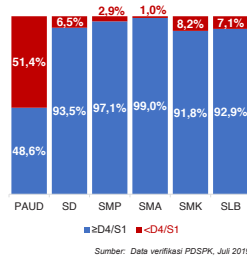

Sumber: Data verifikasi PDSPK, Juli 2019

PENDIDIK TERSERTIFIKASI

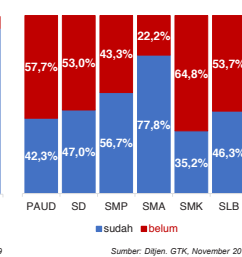

Sumber: Ditjen. GTK, November 2019

GURU MENURUT USIA

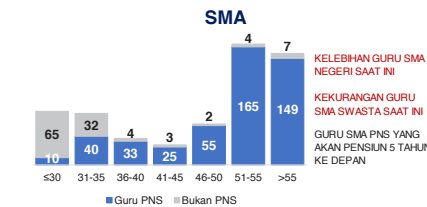
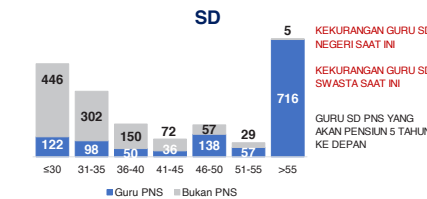

Sumber: Ditjen. GTK, November 2019

KAB. TABANAN

2

KONDISI RUANG KELAS

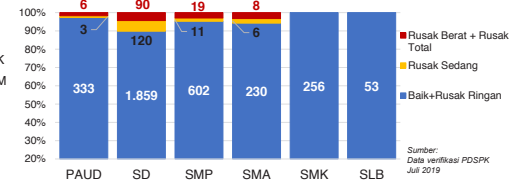

Sumber: Data verifikasi PDSPK, Juli 2019

INDEKS PEMERATAAN GURU PNS

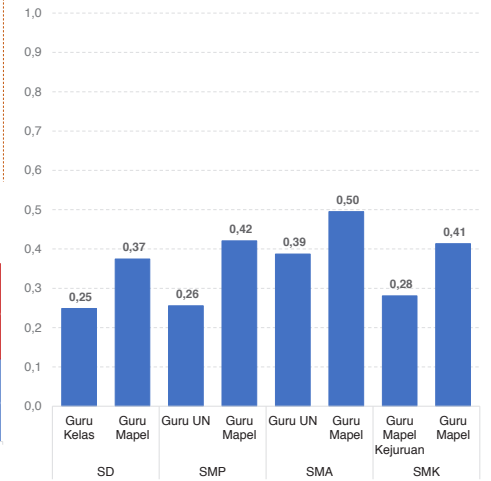

*Semakin mendekati 0 maka semakin merata

Sumber: Ditjen. GTK, November 2019

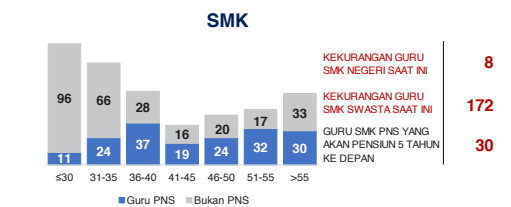
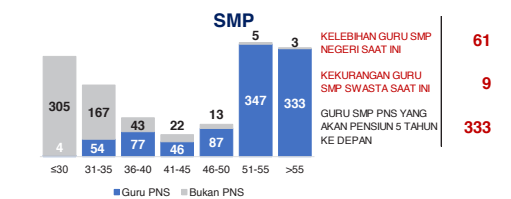

Sumber: Data Verifikasi PDSPK dan Ditjen GTK, November 2019

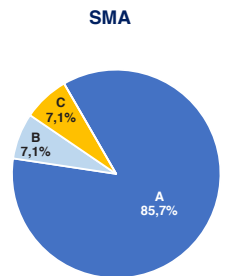
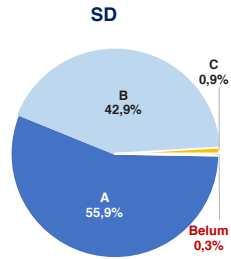

AKREDITASI SEKOLAH

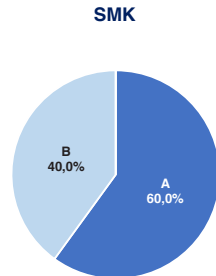
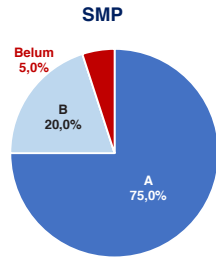

Sumber: BAN S/M, Oktober 2019

AKREDITASI PAUD DAN PNF

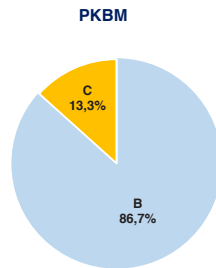
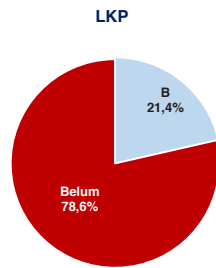
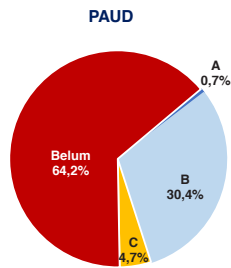

Sumber: BAN PAUD dan PNF, Desember 2019

HASIL UJIAN NASIONAL

Nas.	52,82	40,17	53,00	32,07	47,42	28,52	46,72
Prov:	53,79	45,06	57,70	56,28	49,38	31,07	49,72

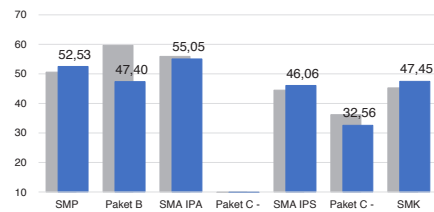

■ 2018 ■ 2019

PELAKSANAAN UNBK

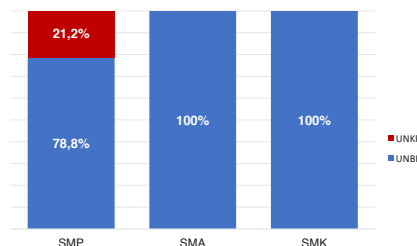

Sumber: PUSPENDIK, September 2019

SKOR PMP SEKOLAH 2018

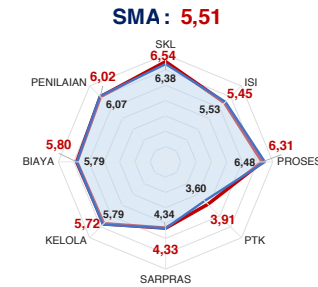
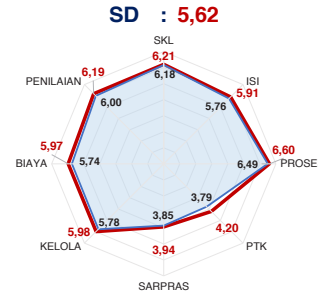

— Rata-Rata Kab./Kota — Rata-Rata Nasional

Sumber: Ditjen, Dikdasmen, Oktober 2019

PEMETAAN MUTU PAUD DAN PNF

PAUD

TOTAL LEMBAGA 339
SUDAH DIPETAKAN 53

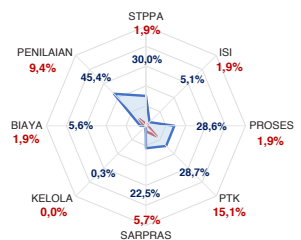

LKP

TOTAL LEMBAGA 3
SUDAH DIPETAKAN 0

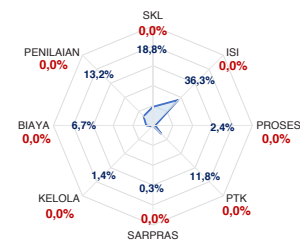

PKBM

TOTAL LEMBAGA 6
SUDAH DIPETAKAN 0

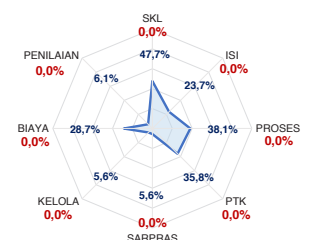

— Rata-Rata Kab./Kota — Rata-Rata Nasional

Sumber: Ditjen PAUD dan Dikmas, Oktober 2019

KEBUDAYAAN

JENIS	JUMLAH
Cagar Budaya	79
Desa Adat	3
Museum	3
Komunitas Budaya	1

Sumber: Ditjen, Kebudayaan, November 2019

BAHASA DAERAH 1

Sumber: Badan Bahasa dan Perbukuan, Oktober 2019

Diterbitkan oleh Kementerian Pendidikan dan Kebudayaan
Jalan Jenderal Sudirman, Senayan, Jakarta 10270, Telepon 021-5711144
Desember 2019

NERACA PENDIDIKAN DAERAH 2019



KAB. BADUNG BALI

IPM 2018: Kab. 80,87 | Prov. 74,77 | Nas. 71,39

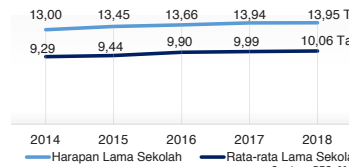

PENDANAAN PENDIDIKAN

APBD 2019: Rp7.941,25 M

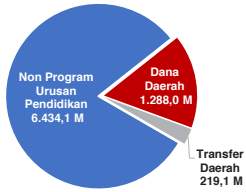

Tren Alokasi Anggaran Program Urusan Pendidikan di Luar Transfer Daerah (APBD Murni)

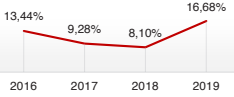

Rincian Dana Transfer Daerah Bidang Pendidikan

DAK Fisik	0,00 M
TPG	103,92 M
Tamsil	1,54 M
Tunjangan Khusus Guru	0,00 M
DAU (Gaji GTK PNSD)	103,21 M
BOP PAUD	10,45 M

Alokasi Anggaran Bantuan Pemerintah (APBN)

PAUD-DIKMAS	1,55 M
SD	0,00 M
SMP	0,00 M
GTK	0,88 M
Kebudayaan	0,40 M
Total	2,83 M

ANGGARAN PROGRAM URUSAN PENDIDIKAN (DINAS PENDIDIKAN)

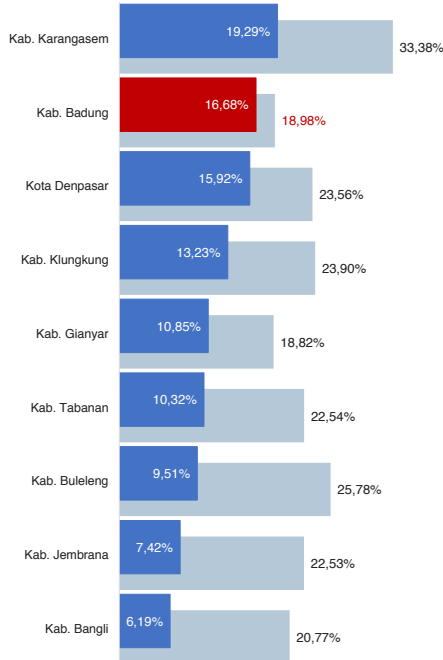

■ Alokasi Anggaran Program Urusan Pendidikan di Luar Transfer Daerah (APBD Murni)
■ Alokasi Anggaran Program Urusan Pendidikan dengan Transfer Daerah

Sumber: Kemendagri, November 2019

DATA PENDIDIKAN DAERAH

SATUAN PENDIDIKAN	708	PENDIDIK	7.937
PAUD	310	PAUD	1.020
SD	284	SD	3.593
SMP	66	SMP	1.782
SMA	21	SMA	720
SMK	25	SMK	747
SLB	2	SLB	75

PESERTA DIDIK 131.720 RUANG KELAS 4.549

PAUD	15.234	PAUD	703
SD	59.130	SD	2.353
SMP	28.777	SMP	744
SMA	12.703	SMA	346
SMK	15.461	SMK	355
SLB	415	SLB	48

TENDIK 2.166 ROMBEL 5.181

PAUD	427	PAUD	940
SD	888	SD	2.399
SMP	513	SMP	925
SMA	196	SMA	393
SMK	134	SMK	462
SLB	8	SLB	62

Sumber: Data verifikasi PDSPK, Juli 2019

DATA RASIO PENDIDIKAN

GURU:SISWA						GURU PNS:SISWA					
SD	SMP	SMA	SMK	SLB		SD	SMP	SMA	SMK	SLB	
1:16	1:16	1:18	1:21	1:6		1:35	1:38	1:32	1:189	1:8	

ROMBEL:SISWA						RUANG KELAS:ROMBEL					
SD	SMP	SMA	SMK	SLB		SD	SMP	SMA	SMK	SLB	
1:25	1:31	1:32	1:33	1:7		1:1	1:1,2	1:1,1	1:1,3	1:1,3	

Sumber: Data verifikasi PDSPK, Juli 2019

PROGRAM INDONESIA PINTAR

Anggaran (dalam jutaan rupiah)	SD	SMP	SMA	SMK
Penerima (siswa)	9.521	2.604	649	1.687

Sumber: Ditjen. Dikdasmen, Oktober 2019

APK DAN APM 2018/2019 (persentase)

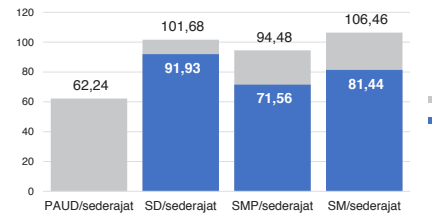

Sumber: Data verifikasi PDSPK, Juli 2019

SISWA PUTUS SEKOLAH DAN MENGULANG

	SD	SMP	SMA	SMK
PUTUS SEKOLAH	8	2	2	18
MENGULANG	61	12	4	5

Sumber: Data verifikasi PDSPK, Juli 2019

KUALIFIKASI PENDIDIK

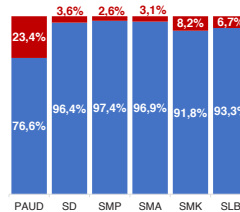

Sumber: Data verifikasi PDSPK, Juli 2019

PENDIDIK TERSERTIFIKASI

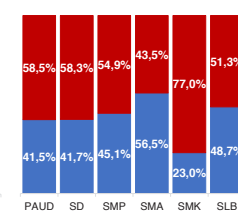

Sumber: Ditjen. GTK, November 2019

GURU MENURUT USIA

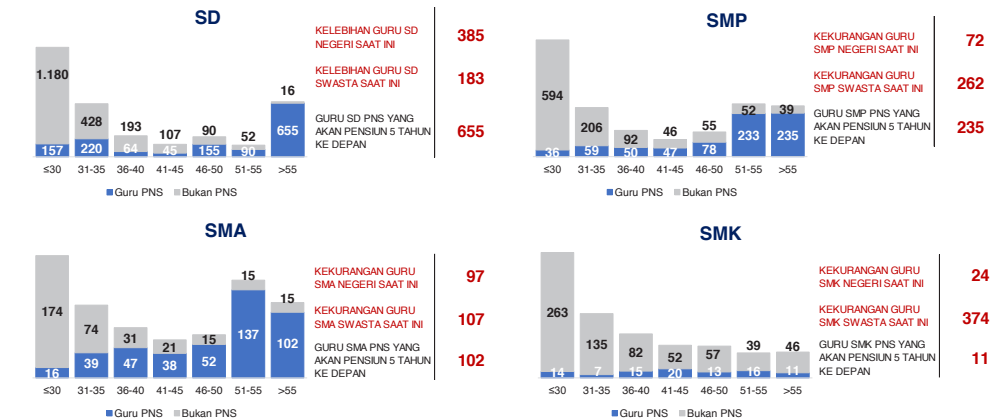

Sumber: Data Verifikasi PDSPK dan Ditjen GTK, November 2019

KAB. BADUNG

KONDISI RUANG KELAS

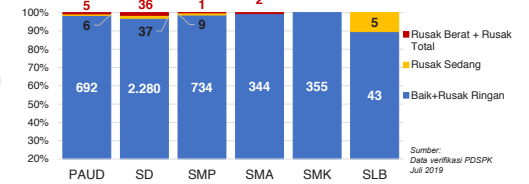

Sumber: Data verifikasi PDSPK, Juli 2019

INDEKS PEMERATAAN GURU PNS

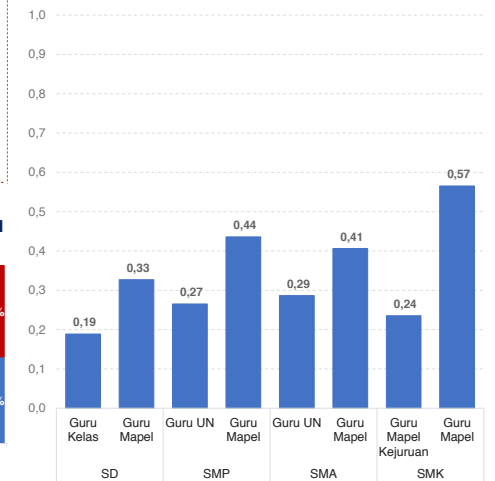

*Semakin mendekati 0 maka semakin merata

Sumber: Ditjen. GTK, November 2019

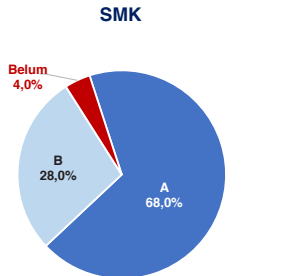
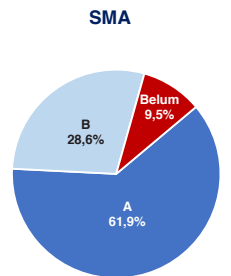
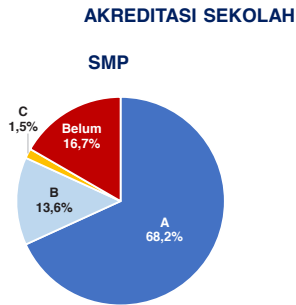
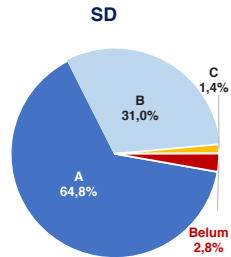

Sumber: BAN S/M, Oktober 2019

AKREDITASI PAUD DAN PNF

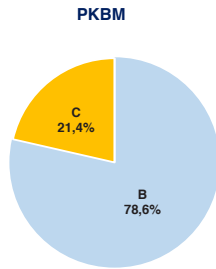
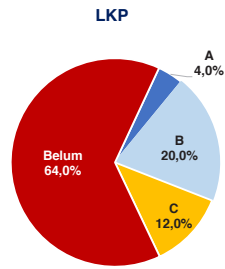
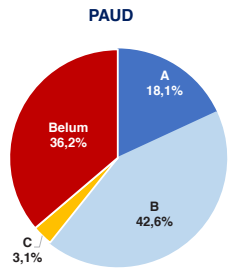

Sumber: BAN PAUD dan PNF, Desember 2019

HASIL UJIAN NASIONAL

Nas.	52,82	40,17	53,00	32,07	47,42	28,52	46,72
Prov.	53,79	45,06	57,70	56,28	49,38	31,07	49,72

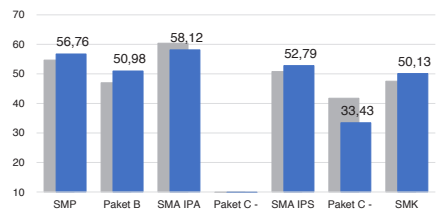

■ 2018 ■ 2019

PELAKSANAAN UNBK



Sumber: PUSPENDIK, September 2019

SKOR PMP SEKOLAH 2018

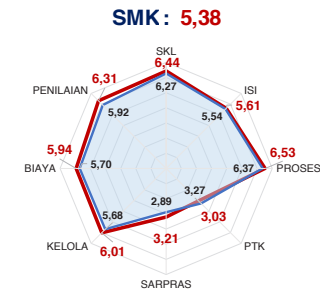
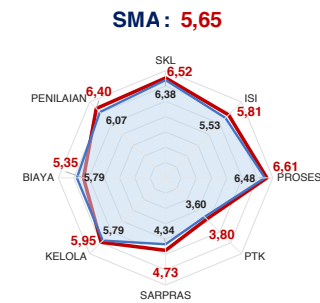
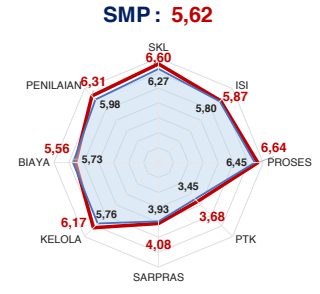
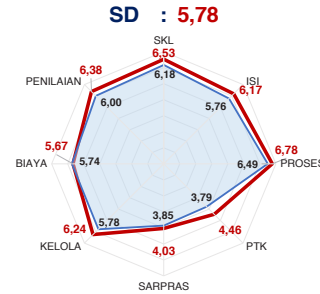

— Rata-Rata Kab./Kota — Rata-Rata Nasional

Sumber: Ditjen, Dikdasmen, Oktober 2019

PEMETAAN MUTU PAUD DAN PNF

PAUD
TOTAL LEMBAGA 310
SUDAH DIPETAKAN 56

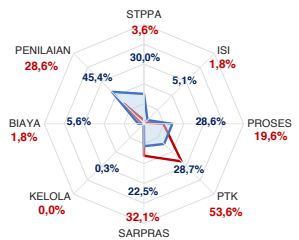

LKP
TOTAL LEMBAGA 8
SUDAH DIPETAKAN 0

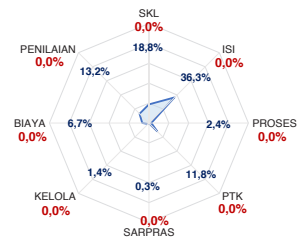

PKBM
TOTAL LEMBAGA 9
SUDAH DIPETAKAN 1

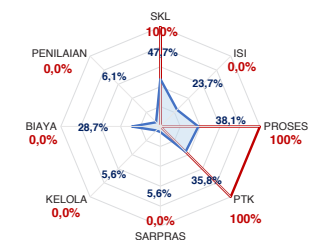

— Rata-Rata Kab./Kota — Rata-Rata Nasional

Sumber: Ditjen PAUD dan Dikmas, Oktober 2019

KEBUDAYAAN

JENIS	JUMLAH
Cagar Budaya	208
Desa Adat	1
Museum	2
Komunitas Budaya	0

Sumber: Ditjen, Kebudayaan, November 2019

BAHASA DAERAH 1

Sumber: Badan Bahasa dan Perbukuan, Oktober 2019

Diterbitkan oleh Kementerian Pendidikan dan Kebudayaan
Jalan Jenderal Sudirman, Senayan, Jakarta 10270, Telepon 021-5711144
Desember 2019

NERACA PENDIDIKAN DAERAH 2019



KAB. GIANYAR BALI

IPM 2018: Kab. **76,71** | Prov. **74,77** | Nas. **71,39**

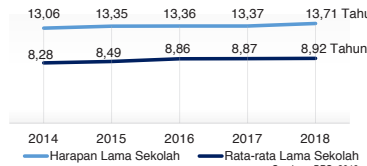

PENDANAAN PENDIDIKAN

APBD 2019: Rp2.662,61 M

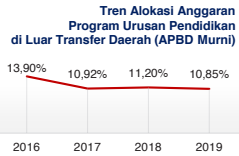
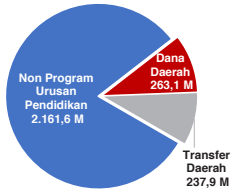

Sumber: Kemendagri, November 2019

Rincian Dana Transfer Daerah Bidang Pendidikan

DAK Fisik	5,48 M
TPG	101,74 M
Tamsil	1,47 M
Tunjangan Khusus Guru	0,00 M
DAU (Gaji GTK PNSD)	122,22 M
BOP PAUD	7,01 M

Alokasi Anggaran Bantuan Pemerintah (APBN)

PAUD-DIKMAS	0,84 M
SD	0,00 M
SMP	0,00 M
GTK	0,66 M
Kebudayaan	0,10 M
Total	1,60 M

Sumber: Kemendikbud, Oktober 2019

ANGGARAN PROGRAM URUSAN PENDIDIKAN (DINAS PENDIDIKAN)

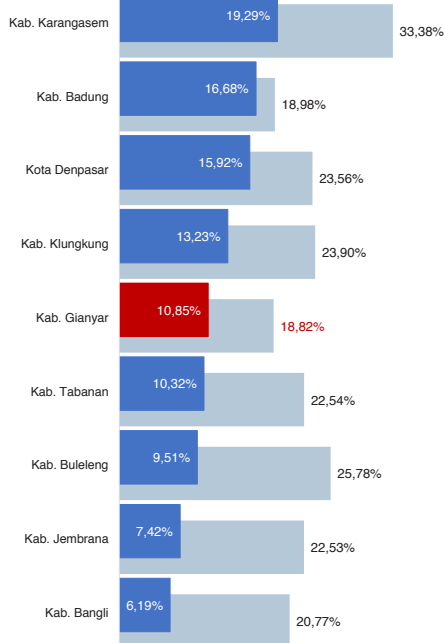

■ Alokasi Anggaran Program Urusan Pendidikan di Luar Transfer Daerah (APBD Murni)
■ Alokasi Anggaran Program Urusan Pendidikan dengan Transfer Daerah

Sumber: Kemendagri, November 2019

DATA PENDIDIKAN DAERAH

SATUAN PENDIDIKAN	Jumlah	PENDIDIK	Jumlah
PAUD	578	PAUD	6.338
SD	200	SD	749
SD	290	SD	2.841
SMP	44	SMP	1.284
SMA	12	SMA	488
SMK	31	SMK	938
SLB	1	SLB	38

PESERTA DIDIK **104.280** RUANG KELAS **3.556**

PAUD	10.273	PAUD	392
SD	46.682	SD	1.923
SMP	22.406	SMP	575
SMA	7.803	SMA	210
SMK	16.894	SMK	400
SLB	222	SLB	56

TENDIK **1.018** ROMBEL **4.009**

PAUD	198	PAUD	540
SD	187	SD	1.941
SMP	274	SMP	690
SMA	142	SMA	231
SMK	213	SMK	552
SLB	4	SLB	55

Sumber: Data verifikasi PDSPK, Juli 2019

DATA RASIO PENDIDIKAN

GURU:SISWA					GURU PNS:SISWA				
SD	SMP	SMA	SMK	SLB	SD	SMP	SMA	SMK	SLB
1:16	1:17	1:16	1:18	1:6	1:27	1:32	1:25	1:50	1:8

ROMBEL:SISWA					RUANG KELAS:ROMBEL				
SD	SMP	SMA	SMK	SLB	SD	SMP	SMA	SMK	SLB
1:24	1:32	1:34	1:31	1:4	1:1	1:1,2	1:1,1	1:1,4	1:1

Sumber: Data verifikasi PDSPK, Juli 2019

PROGRAM INDONESIA PINTAR

Anggaran (dalam jutaan rupiah)	SD	SMP	SMA	SMK
Penerima (biasa)	5.676	2.721	590	2.876
Penerima (biasa)	13.871	4.504	700	3.903

Sumber: Ditjen. Dikdasmen, Oktober, 2019

APK DAN APM 2018/2019 (persentase)

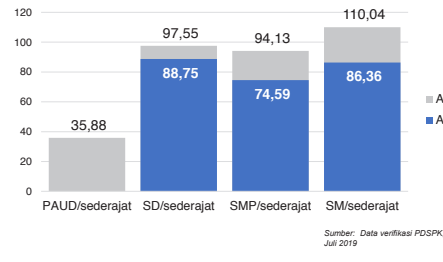

Sumber: Data verifikasi PDSPK, Juli 2019

SISWA PUTUS SEKOLAH DAN MENGULANG

	SD	SMP	SMA	SMK
PUTUS SEKOLAH	6	3	0	2
MENGULANG	100	3	0	4

Sumber: Data verifikasi PDSPK, Juli 2019

KUALIFIKASI PENDIDIK

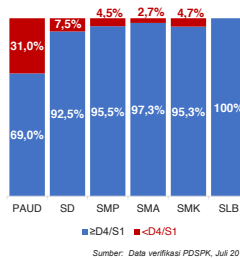

Sumber: Data verifikasi PDSPK, Juli 2019

PENDIDIK TERSERTIFIKASI

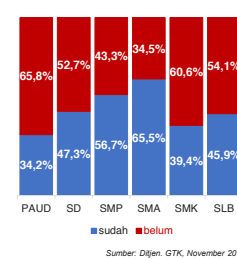

Sumber: Ditjen. GTK, November 2019

GURU MENURUT USIA

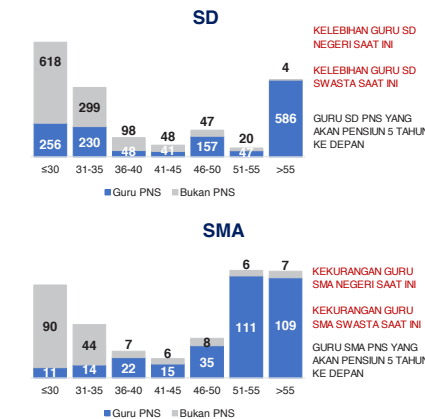

KAB. GIANYAR 2

KONDISI RUANG KELAS



Sumber: Data verifikasi PDSPK, Juli 2019

INDEKS PEMERATAAN GURU PNS

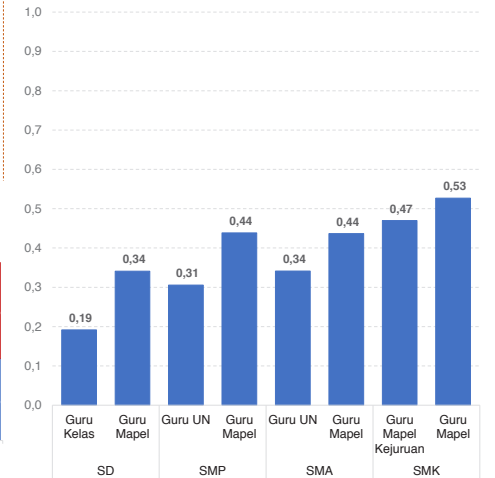

*Semakin mendekati 0 maka semakin merata

Sumber: Ditjen. GTK, November 2019

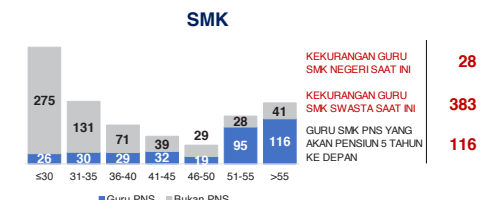
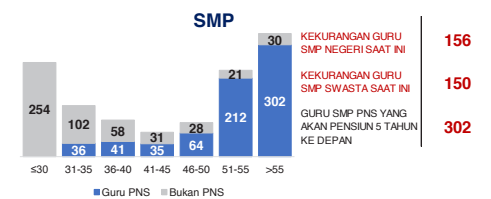

Sumber: Data Verifikasi PDSPK dan Ditjen GTK, November 2019

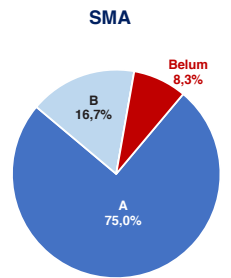
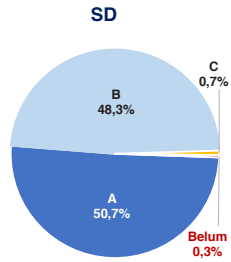

AKREDITASI SEKOLAH

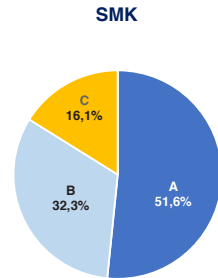
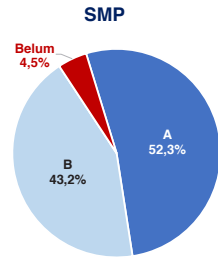

Sumber : BAN S/M, Oktober 2019

AKREDITASI PAUD DAN PNF

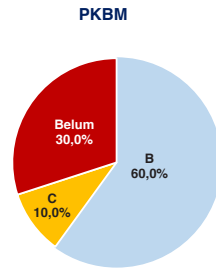
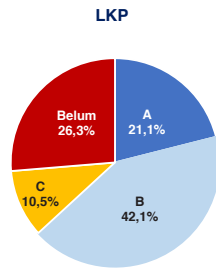
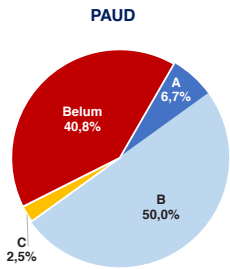

Sumber : BAN PAUD dan PNF, Desember 2019

HASIL UJIAN NASIONAL

Nas.	52,82	40,17	53,00	32,07	47,42	28,52	46,72
Prov:	53,79	45,06	57,70	56,28	49,38	31,07	49,72

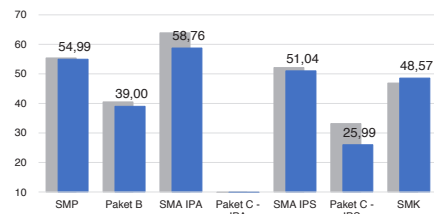

■ 2018 ■ 2019

PELAKSANAAN UNBK

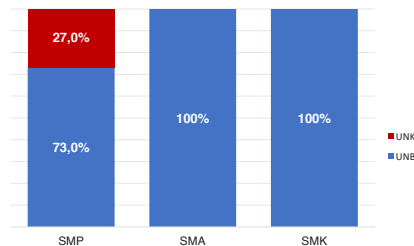

Sumber : PUSPENDIK, September 2019

SKOR PMP SEKOLAH 2018

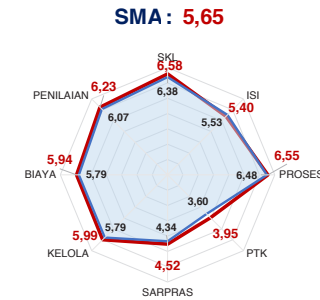
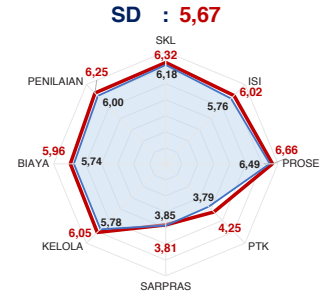

— Rata-Rata Kab./Kota — Rata-Rata Nasional

Sumber: Ditjen, Dikdasmen, Oktober 2019

PEMETAAN MUTU PAUD DAN PNF

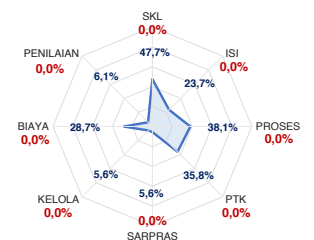
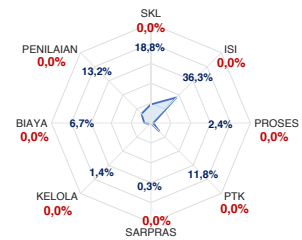
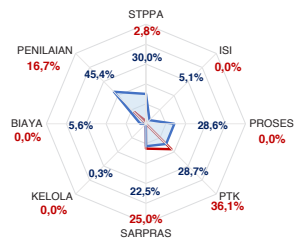

— Rata-Rata Kab./Kota — Rata-Rata Nasional

Sumber: Ditjen PAUD dan Dikmas, Oktober 2019

KEBUDAYAAN

JENIS	JUMLAH
Cagar Budaya	1394
Desa Adat	0
Museum	15
Komunitas Budaya	1

Sumber: Ditjen. Kebudayaan, November 2019

BAHASA DAERAH 1

Sumber: Badan Bahasa dan Perbukuan, Oktober 2019

Diterbitkan oleh Kementerian Pendidikan dan Kebudayaan
Jalan Jenderal Sudirman, Senayan, Jakarta 10270, Telepon 021-5711144
Desember 2019

NERACA PENDIDIKAN DAERAH 2019



KAB. KLUNGKUNG BALI

IPM 2018: Kab. **70,90** | Prov. **74,77** | Nas. **71,39**

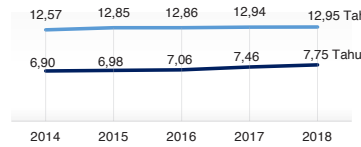

PENDANAAN PENDIDIKAN

APBD 2019: Rp1.243,79 M

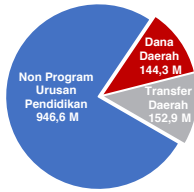

Tren Alokasi Anggaran Program Urusan Pendidikan di Luar Transfer Daerah (APBD Murni)

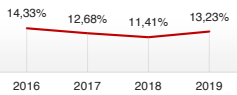

Sumber: Kemendagri, November 2019

Rincian Dana Transfer Daerah Bidang Pendidikan

DAK Fisik	5,59 M
TPG	66,95 M
Tamsil	1,11 M
Tunjangan Khusus Guru	0,00 M
DAU (Gaji GTK PNSD)	75,70 M
BOP PAUD	3,53 M

Alokasi Anggaran Bantuan Pemerintah (APBN)

PAUD-DIKMAS	0,70 M
SD	0,00 M
SMP	0,00 M
GTK	0,54 M
Kebudayaan	0,37 M
Total	1,61 M

Sumber: Kemendikbud, Oktober 2019

ANGGARAN PROGRAM URUSAN PENDIDIKAN (DINAS PENDIDIKAN)

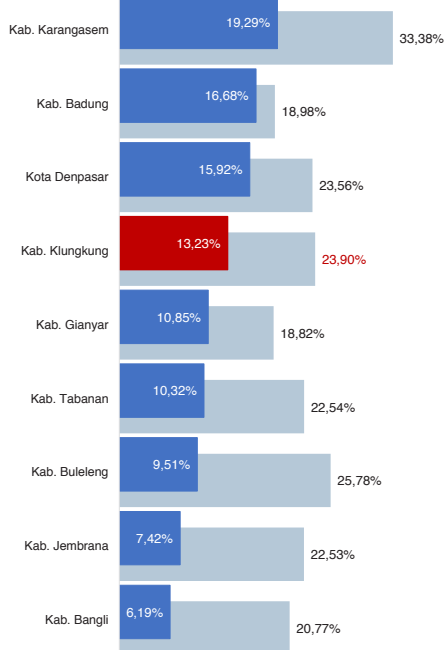

■ Alokasi Anggaran Program Urusan Pendidikan di Luar Transfer Daerah (APBD Murni)
■ Alokasi Anggaran Program Urusan Pendidikan dengan Transfer Daerah

Sumber: Kemendagri, November 2019

DATA PENDIDIKAN DAERAH

SATUAN PENDIDIKAN	Jumlah	PENDIDIK	Jumlah
PAUD	314	PAUD	3.157
SD	135	SD	489
SD	136	SD	1.319
SMP	23	SMP	723
SMA	11	SMA	394
SMK	8	SMK	217
SLB	1	SLB	15

PESERTA DIDIK	Jumlah	RUANG KELAS	Jumlah
PAUD	41.613	PAUD	1.763
PAUD	5.111	PAUD	252
SD	17.170	SD	922
SMP	8.906	SMP	284
SMA	6.663	SMA	183
SMK	3.630	SMK	116
SLB	133	SLB	6

TENDIK	Jumlah	ROMBEL	Jumlah
PAUD	625	PAUD	1.925
PAUD	149	PAUD	355
SD	176	SD	880
SMP	144	SMP	318
SMA	94	SMA	212
SMK	58	SMK	122
SLB	4	SLB	38

Sumber: Data verifikasi PDSPK, Juli 2019

DATA RASIO PENDIDIKAN

GURU:SISWA						GURU PNS:SISWA					
SD	SMP	SMA	SMK	SLB		SD	SMP	SMA	SMK	SLB	
1:13	1:12	1:17	1:17	1:9		1:17	1:16	1:30	1:53	1:13	

ROMBEL:SISWA						RUANG KELAS:ROMBEL					
SD	SMP	SMA	SMK	SLB		SD	SMP	SMA	SMK	SLB	
1:20	1:28	1:31	1:30	1:4		1:1	1:1,1	1:1,2	1:1,1	1:6,3	

Sumber: Data verifikasi PDSPK, Juli 2019

PROGRAM INDONESIA PINTAR

Anggaran (dalam jutaan rupiah)	SD	SMP	SMA	SMK
Penerima	1.969	1.317	970	579
(biaya)	4.870	2.163	1.124	807

Sumber: Ditjen. Dikdasmen, Oktober 2019

APK DAN APM 2018/2019 (persentase)

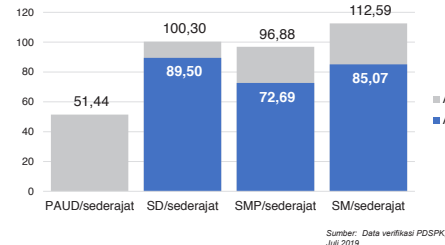

Sumber: Data verifikasi PDSPK, Juli 2019

SISWA PUTUS SEKOLAH DAN MENGULANG

	SD	SMP	SMA	SMK
PUTUS SEKOLAH	4	3	4	3
MENGULANG	70	16	0	1

Sumber: Data verifikasi PDSPK, Juli 2019

KUALIFIKASI PENDIDIK

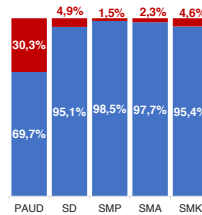

Sumber: Data verifikasi PDSPK, Juli 2019

PENDIDIK TERSERTIFIKASI

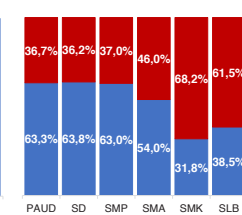

Sumber: Ditjen. GTK, November 2019

GURU MENURUT USIA

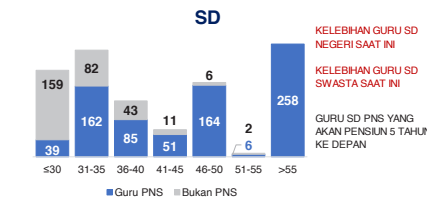

KELEBIHAN GURU SD NEGERI SAAT INI
KELEBIHAN GURU SD SWASTA SAAT INI
GURU SD PNS YANG AKAN PENSILN 5 TAHUN KE DEPAN

141

258

SMA

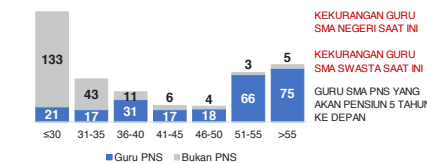

KEKURANGAN GURU SMA NEGERI SAAT INI
KEKURANGAN GURU SMA SWASTA SAAT INI
GURU SMA PNS YANG AKAN PENSILN 5 TAHUN KE DEPAN

23

40

75

KAB. KLUNGKUNG 2

KONDISI RUANG KELAS

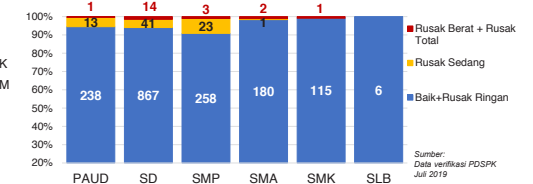

Sumber: Data verifikasi PDSPK, Juli 2019

INDEKS PEMERATAAN GURU PNS

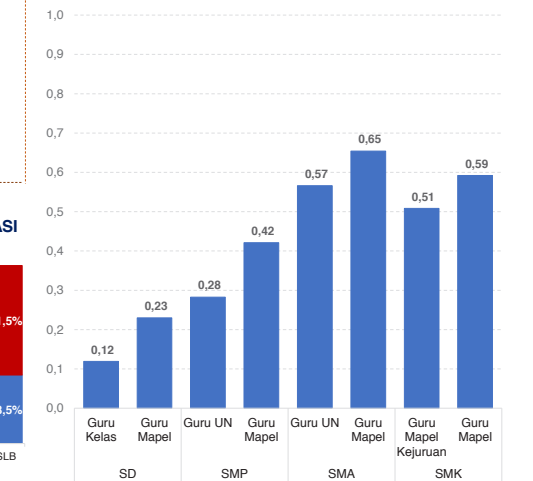

*Semakin mendekati 0 maka semakin merata

Sumber: Ditjen. GTK, November 2019

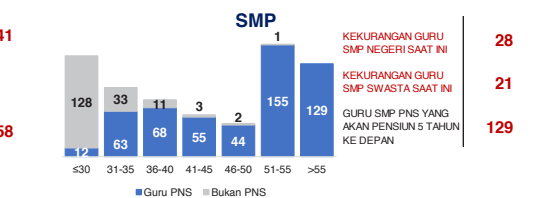

KEKURANGAN GURU SMP NEGERI SAAT INI
KEKURANGAN GURU SMP SWASTA SAAT INI
GURU SMP PNS YANG AKAN PENSILN 5 TAHUN KE DEPAN

28

21

129

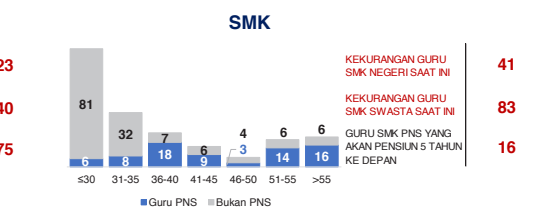

KEKURANGAN GURU SMK NEGERI SAAT INI
KEKURANGAN GURU SMK SWASTA SAAT INI
GURU SMK PNS YANG AKAN PENSILN 5 TAHUN KE DEPAN

41

83

16

Sumber: Data Verifikasi PDSPK dan Ditjen GTK, November 2019

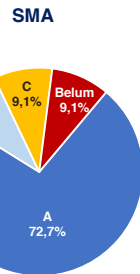
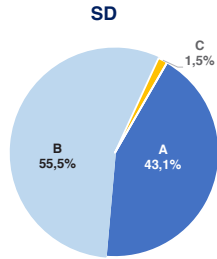

AKREDITASI SEKOLAH

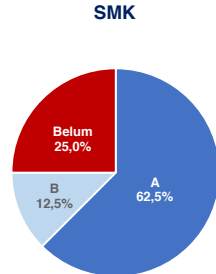
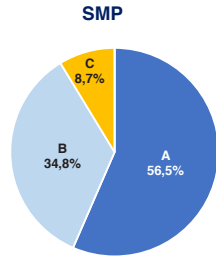

Sumber: BAN S/M, Oktober 2019

AKREDITASI PAUD DAN PNF

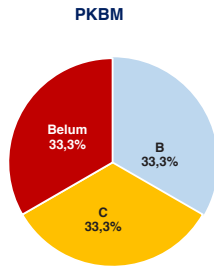
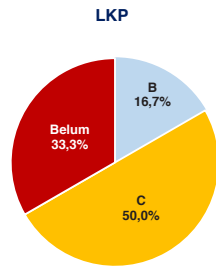
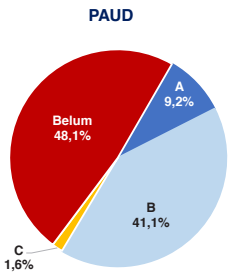

Sumber: BAN PAUD dan PNF, Desember 2019

HASIL UJIAN NASIONAL

Nas.	52,82	40,17	53,00	32,07	47,42	28,52	46,72
Prov:	53,79	45,06	57,70	56,28	49,38	31,07	49,72

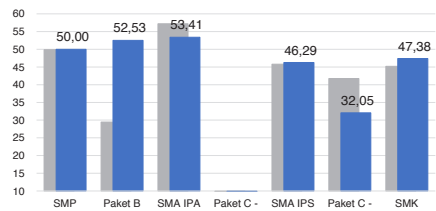

■ 2018 ■ 2019

PELAKSANAAN UNBK

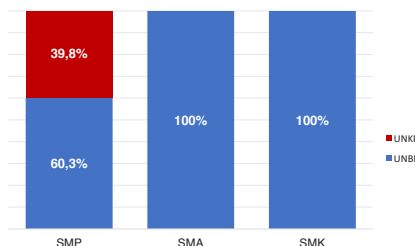

Sumber: PUSPENDIK, September 2019

SKOR PMP SEKOLAH 2018

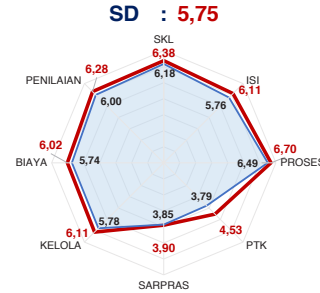

SMA : 5,58

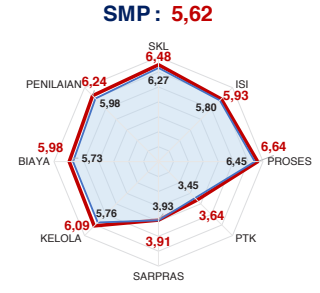
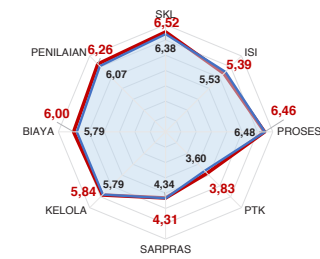

SMK : 5,40

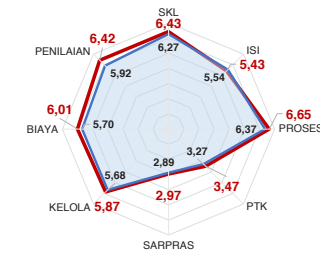

— Rata-Rata Kab./Kota — Rata-Rata Nasional

Sumber: Ditjen, Dikdasmen, Oktober 2019

PEMETAAN MUTU PAUD DAN PNF

PAUD
TOTAL LEMBAGA 135
SUDAH DIPETAKAN 28

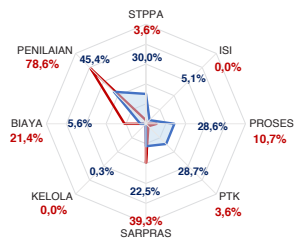

LKP
TOTAL LEMBAGA 3
SUDAH DIPETAKAN 0

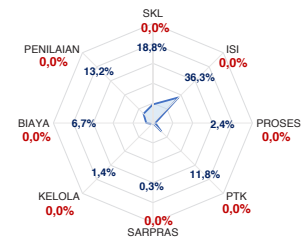

PKBM
TOTAL LEMBAGA 2
SUDAH DIPETAKAN 0

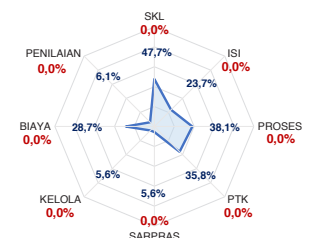

— Rata-Rata Kab./Kota — Rata-Rata Nasional

Sumber: Ditjen PAUD dan Dikmas, Oktober 2019

KEBUDAYAAN

JENIS	JUMLAH
Cagar Budaya	288
Desa Adat	1
Museum	2
Komunitas Budaya	0

Sumber: Ditjen, Kebudayaan, November 2019

BAHASA DAERAH 1

Sumber: Badan Bahasa dan Perbukuan, Oktober 2019

Diterbitkan oleh Kementerian Pendidikan dan Kebudayaan
Jalan Jenderal Sudirman, Senayan, Jakarta 10270, Telepon 021-5711144
Desember 2019

NERACA PENDIDIKAN DAERAH 2019



KAB. BANGLI BALI

IPM 2018: Kab. 68,96 | Prov. 74,77 | Nas. 71,39

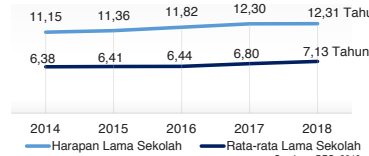

DATA PENDIDIKAN DAERAH

SATUAN PENDIDIKAN	325	PENDIDIK	3.298
PAUD	112	PAUD	295
SD	164	SD	1.388
SMP	29	SMP	859
SMA	6	SMA	288
SMK	13	SMK	436
SLB	1	SLB	32

PESERTA DIDIK	46.723	RUANG KELAS	1.935
PAUD	3.803	PAUD	140
SD	22.913	SD	1.027
SMP	11.078	SMP	403
SMA	3.872	SMA	140
SMK	4.944	SMK	175
SLB	113	SLB	50

TENDIK	1.195	ROMBEL	2.047
PAUD	185	PAUD	216
SD	385	SD	1.049
SMP	282	SMP	393
SMA	165	SMA	141
SMK	170	SMK	211
SLB	8	SLB	37

DATA RASIO PENDIDIKAN

GURU:SISWA					GURU PNS:SISWA				
SD	SMP	SMA	SMK	SLB	SD	SMP	SMA	SMK	SLB
1:17	1:13	1:13	1:11	1:4	1:25	1:25	1:19	1:24	1:6

ROMBEL:SISWA					RUANG KELAS:ROMBEL				
SD	SMP	SMA	SMK	SLB	SD	SMP	SMA	SMK	SLB
1:22	1:28	1:27	1:23	1:3	1:1	1:1	1:1	1:1,2	1:0,7

PROGRAM INDONESIA PINTAR

Anggaran (dalam jutaan rupiah)	SD	SMP	SMA	SMK
Penerima (siswa)	2.673	1.484	347	972
Penerima (siswa)	6.586	2.437	403	1.212

APK DAN APM 2018/2019 (persentase)

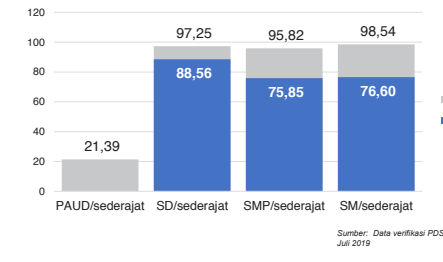

SISWA PUTUS SEKOLAH DAN MENGULANG

	SD	SMP	SMA	SMK
PUTUS SEKOLAH	7	29	0	1
MENGULANG	84	7	4	6

KUALIFIKASI PENDIDIK

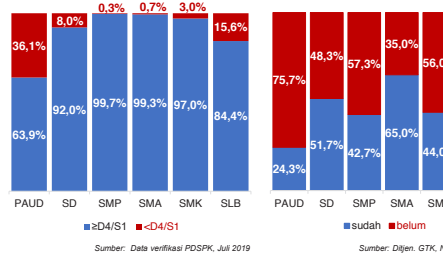

PENDIDIK TERSERTIFIKASI

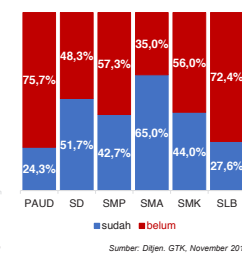

GURU MENURUT USIA

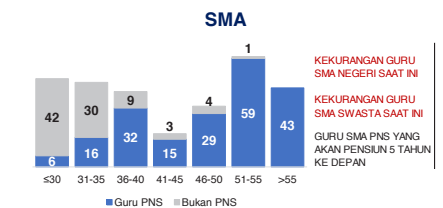
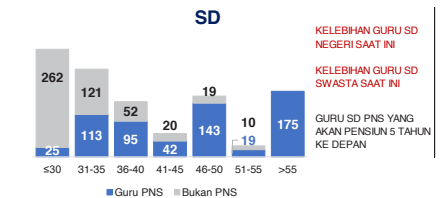

KAB. BANGLI

KONDISI RUANG KELAS

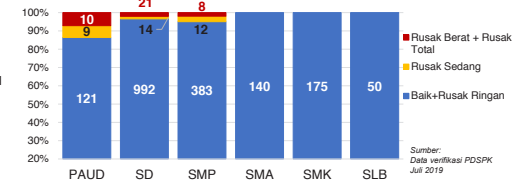

INDEKS PEMERATAAN GURU PNS

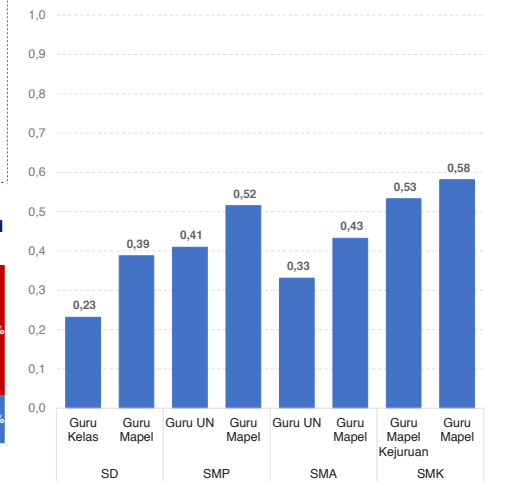

*Semakin mendekati 0 maka semakin merata

Sumber: Dijen. GTK, November 2019

■ Alokasi Anggaran Program Urusan Pendidikan di Luar Transfer Daerah (APBD Murni)
■ Alokasi Anggaran Program Urusan Pendidikan dengan Transfer Daerah

Sumber: Kemendagri, November 2019

Sumber: Dijen. Dikdasmen, Oktober 2019

Sumber: Data Verifikasi PDSPK dan Dijen. GTK, November 2019

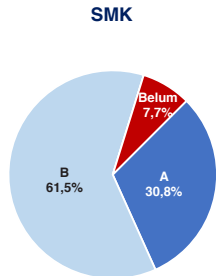
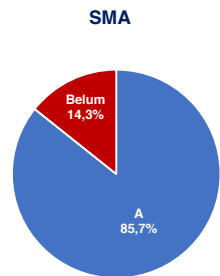
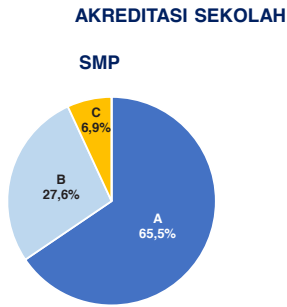
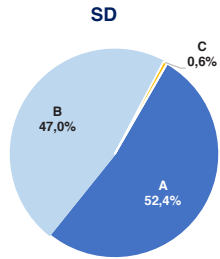

Sumber: BAN S/M, Oktober 2019

AKREDITASI PAUD DAN PNF

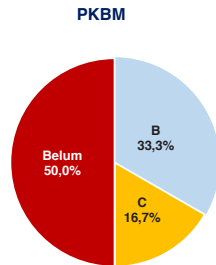
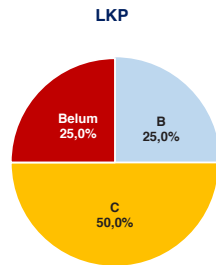
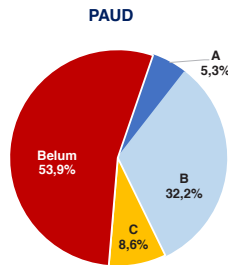

Sumber: BAN PAUD dan PNF, Desember 2019

HASIL UJIAN NASIONAL

Nas.	52,82	40,17	53,00	32,07	47,42	28,52	46,72
Prov:	53,79	45,06	57,70	56,28	49,38	31,07	49,72

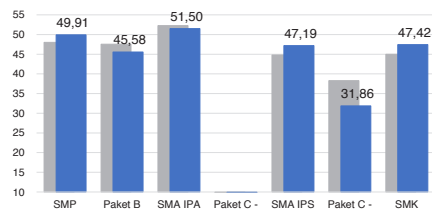

■ 2018 ■ 2019

PELAKSANAAN UNBK

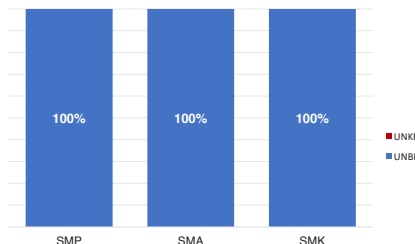

Sumber: PUSPENDIK, September 2019

SKOR PMP SEKOLAH 2018

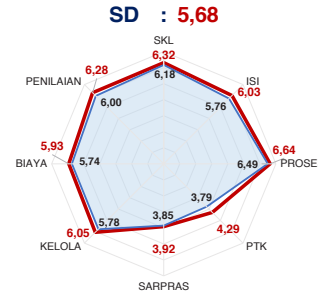

SMA : 5,80

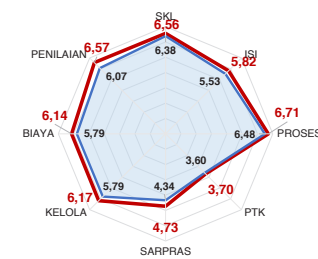

SMP : 5,66

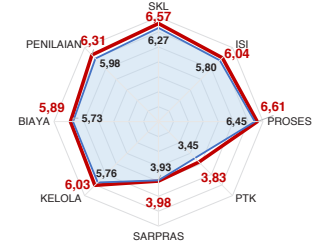

SMK : 5,43

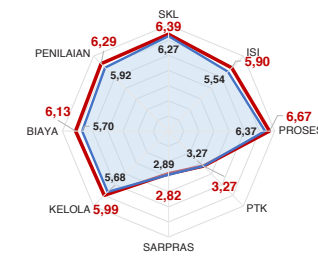

— Rata-Rata Kab./Kota — Rata-Rata Nasional

Sumber: Ditjen, Dikdasmen, Oktober 2019

PEMETAAN MUTU PAUD DAN PNF

PAUD
TOTAL LEMBAGA 112
SUDAH DIPETAKAN 34

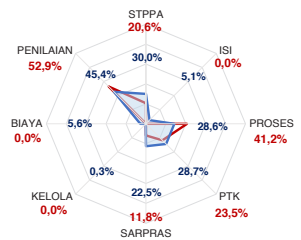

LKP
TOTAL LEMBAGA 2
SUDAH DIPETAKAN 0

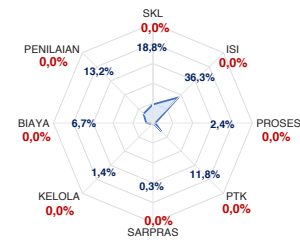

PKBM
TOTAL LEMBAGA 3
SUDAH DIPETAKAN 0

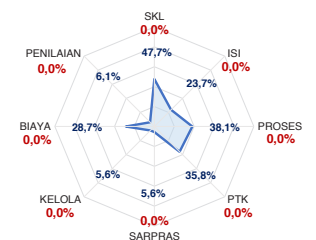

— Rata-Rata Kab./Kota — Rata-Rata Nasional

Sumber: Ditjen PAUD dan Dikmas, Oktober 2019

KEBUDAYAAN

JENIS	JUMLAH
Cagar Budaya	102
Desa Adat	8
Museum	1
Komunitas Budaya	6

Sumber: Ditjen, Kebudayaan, November 2019

BAHASA DAERAH 1

Sumber: Badan Bahasa dan Perbukuan, Oktober 2019

Diterbitkan oleh Kementerian Pendidikan dan Kebudayaan
Jalan Jenderal Sudirman, Senayan, Jakarta 10270, Telepon 021-5711144
Desember 2019

NERACA PENDIDIKAN DAERAH 2019



KAB. KARANGASEM BALI

IPM 2018: Kab. 66,49 | Prov. 74,77 | Nas. 71,39

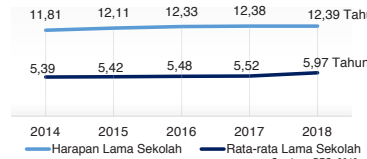

PENDANAAN PENDIDIKAN

APBD 2019: Rp1.760,96 M

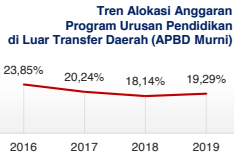
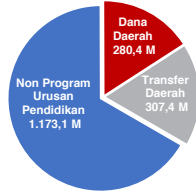

Sumber: Kemendagri, November 2019

Rincian Dana Transfer Daerah Bidang Pendidikan

DAK Fisik	9,72 M
TPG	127,10 M
Tamsil	2,50 M
Tunjangan Khusus Guru	0,00 M
DAU (Gaji GTK PNSD)	162,22 M
BOP PAUD	5,92 M

Alokasi Anggaran Bantuan Pemerintah (APBN)

PAUD-DIKMAS	0,78 M
SD	0,00 M
SMP	0,00 M
GTK	0,86 M
Kebudayaan	1,25 M
Total	2,89 M

Sumber: Kemendikbud, Oktober 2019

ANGGARAN PROGRAM URUSAN PENDIDIKAN (DINAS PENDIDIKAN)

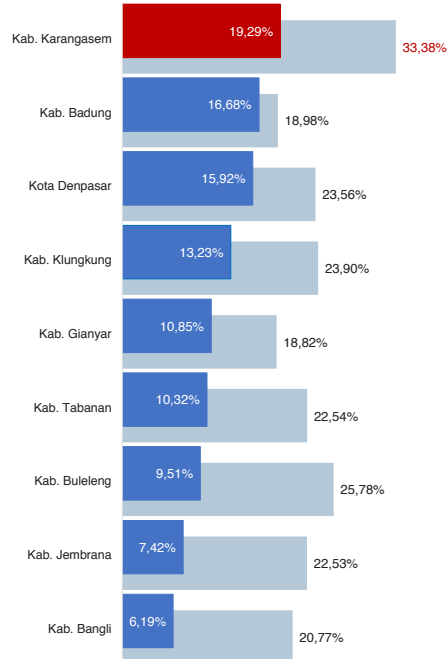

■ Alokasi Anggaran Program Urusan Pendidikan di Luar Transfer Daerah (APBD Murni)
■ Alokasi Anggaran Program Urusan Pendidikan dengan Transfer Daerah

Sumber: Kemendagri, November 2019

DATA PENDIDIKAN DAERAH

SATUAN PENDIDIKAN	618	PENDIDIK	5.709
PAUD	182	PAUD	441
SD	356	SD	3.171
SMP	48	SMP	1.151
SMA	18	SMA	538
SMK	13	SMK	378
SLB	1	SLB	30

PESERTA DIDIK **87.926** RUANG KELAS **3.706**

PAUD	6.944	PAUD	283
SD	44.402	SD	2.370
SMP	20.657	SMP	568
SMA	9.245	SMA	284
SMK	6.544	SMK	186
SLB	134	SLB	15

TENDIK **1.012** ROMBEL **3.925**

PAUD	190	PAUD	400
SD	231	SD	2.272
SMP	300	SMP	691
SMA	194	SMA	295
SMK	83	SMK	221
SLB	14	SLB	46

Sumber: Data verifikasi PDSPK, Juli 2019

DATA RASIO PENDIDIKAN

GURU:SISWA					GURU PNS:SISWA				
SD	SMP	SMA	SMK	SLB	SD	SMP	SMA	SMK	SLB
1:14	1:18	1:17	1:17	1:4	1:18	1:25	1:27	1:45	1:7

ROMBEL:SISWA					RUANG KELAS:ROMBEL				
SD	SMP	SMA	SMK	SLB	SD	SMP	SMA	SMK	SLB
1:20	1:30	1:31	1:30	1:3	1:1	1:12	1:1	1:12	1:3,1

Sumber: Data verifikasi PDSPK, Juli 2019

PROGRAM INDONESIA PINTAR

Anggaran (dalam jutaan rupiah)	SD	SMP	SMA	SMK
Penerima (siswa)	6.411	6.499	1.967	1.607

Sumber: Ditjen. Dikdasmen, Oktober 2019

APK DAN APM 2018/2019 (persentase)

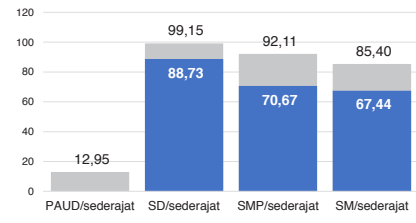

Sumber: Data verifikasi PDSPK, Juli 2019

SISWA PUTUS SEKOLAH DAN MENGULANG

	SD	SMP	SMA	SMK
PUTUS SEKOLAH	91	104	11	8
MENGULANG	457	10	1	5

Sumber: Data verifikasi PDSPK, Juli 2019

KUALIFIKASI PENDIDIK

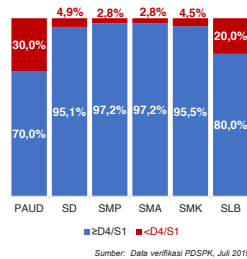

Sumber: Data verifikasi PDSPK, Juli 2019

PENDIDIK TERSERTIFIKASI

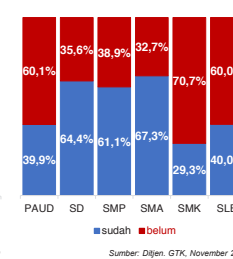

Sumber: Ditjen. GTK, November 2019

GURU MENURUT USIA

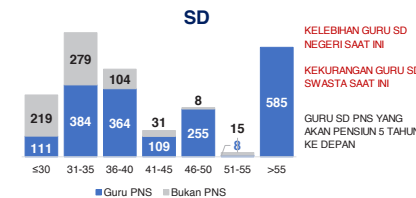

KELEBIHAN GURU SD NEGERI SAAT INI
KEKURANGAN GURU SD SWASTA SAAT INI
GURU SD PNS YANG AKAN PENSIUN 5 TAHUN KE DEPAN

139
5
585

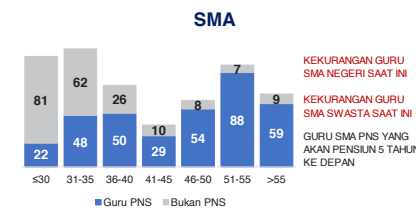

KEKURANGAN GURU SMA NEGERI SAAT INI
KEKURANGAN GURU SMA SWASTA SAAT INI
GURU SMA PNS YANG AKAN PENSIUN 5 TAHUN KE DEPAN

35
71
59

KAB. KARANGASEM

2

KONDISI RUANG KELAS

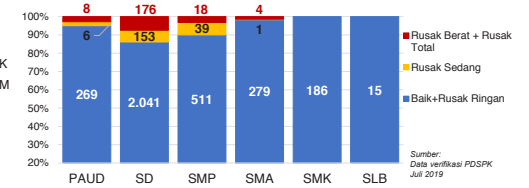

Sumber: Data verifikasi PDSPK, Juli 2019

INDEKS PEMERATAAN GURU PNS

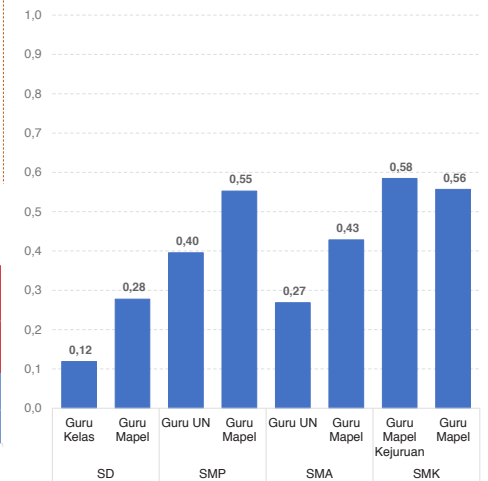

*Semakin mendekati 0 maka semakin merata

Sumber: Ditjen. GTK, November 2019

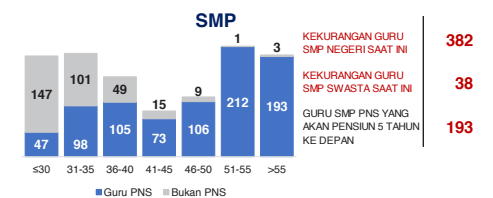

KEKURANGAN GURU SMP NEGERI SAAT INI
KEKURANGAN GURU SMP SWASTA SAAT INI
GURU SMP PNS YANG AKAN PENSIUN 5 TAHUN KE DEPAN

382
38
193

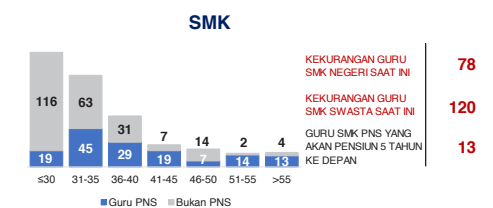

KEKURANGAN GURU SMK NEGERI SAAT INI
KEKURANGAN GURU SMK SWASTA SAAT INI
GURU SMK PNS YANG AKAN PENSIUN 5 TAHUN KE DEPAN

78
120
13

Sumber: Data Verifikasi PDSPK dan Ditjen GTK, November 2019

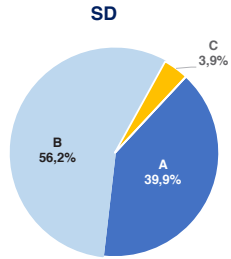

AKREDITASI SEKOLAH

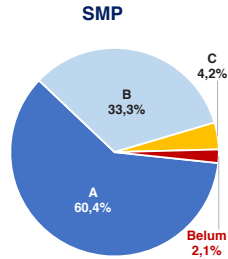

SKOR PMP SEKOLAH 2018

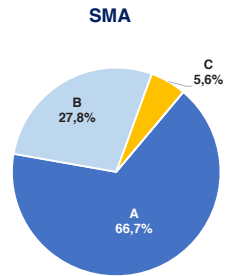
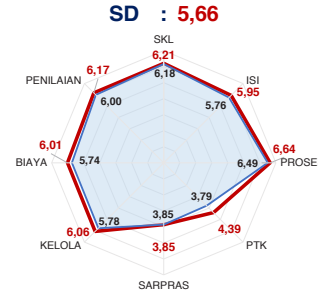

SMK

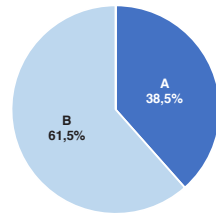

SMP : 5,54

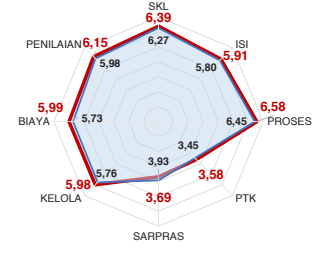

SMA : 5,71

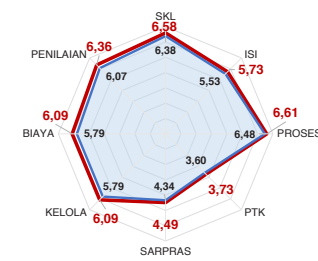

SMK : 5,28

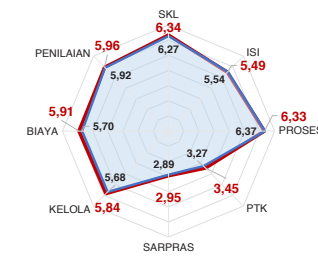

Sumber : BAN S/M, Oktober 2019

Sumber: Ditjen, Dikdasmen, Oktober 2019

AKREDITASI PAUD DAN PNF

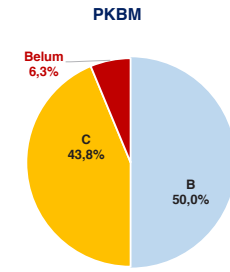
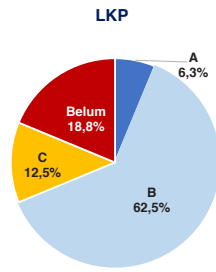
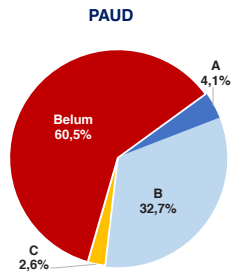

Sumber : BAN PAUD dan PNF, Desember 2019

PEMETAAN MUTU PAUD DAN PNF

PAUD
TOTAL LEMBAGA 182
SUDAH DIPETAKAN 51

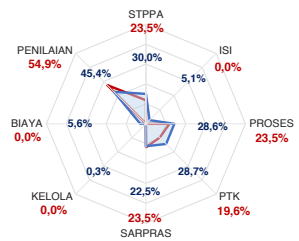

LKP
TOTAL LEMBAGA 10
SUDAH DIPETAKAN 0

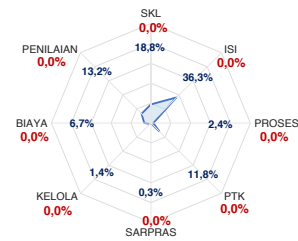

PKBM
TOTAL LEMBAGA 12
SUDAH DIPETAKAN 1

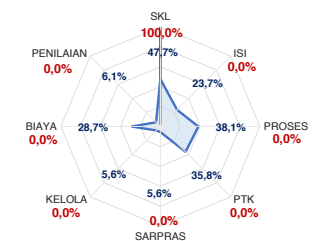

Rata-Rata Kab./Kota Rata-Rata Nasional

Sumber: Ditjen PAUD dan Dikmas, Oktober 2019

HASIL UJIAN NASIONAL

Nas.	52,82	40,17	53,00	32,07	47,42	28,52	46,72
Prov:	53,79	45,06	57,70	56,28	49,38	31,07	49,72

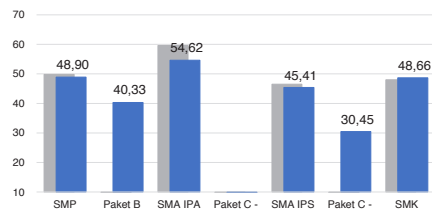

2018 2019

PELAKSANAAN UNBK

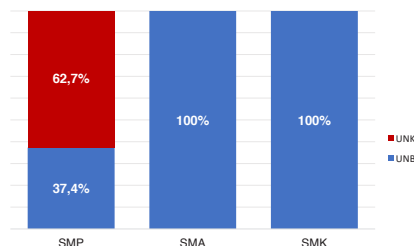

Sumber: PUSPENDIK, September 2019

KEBUDAYAAN

JENIS	JUMLAH
Cagar Budaya	63
Desa Adat	3
Museum	0
Komunitas Budaya	1

Sumber: Ditjen, Kebudayaan, November 2019

BAHASA DAERAH 2

Sumber: Badan Bahasa dan Perbukuan, Oktober 2019

Diterbitkan oleh Kementerian Pendidikan dan Kebudayaan
Jalan Jenderal Sudirman, Senayan, Jakarta 10270, Telepon 021-5711144
Desember 2019

NERACA PENDIDIKAN DAERAH 2019



KOTA DENPASAR BALI

IPM 2018: Kota **83,30** | Prov. **74,77** | Nas. **71,39**

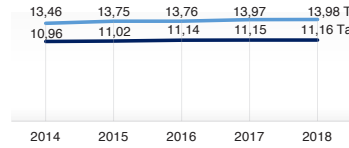

PENDANAAN PENDIDIKAN

APBD 2019: Rp2.376,43 M

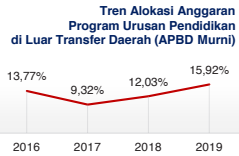
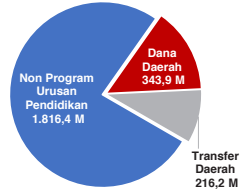

Transfer Daerah 216,2 M

Sumber: Kemendagri, November 2019

Rincian Dana Transfer Daerah Bidang Pendidikan

DAK Fisik	1,29 M
TPG	84,72 M
Tamsil	1,89 M
Tunjangan Khusus Guru	0,00 M
DAU (Gaji GTK PNSD)	112,50 M
BOP PAUD	15,75 M

Alokasi Anggaran Bantuan Pemerintah (APBN)

PAUD-DIKMAS	1,76 M
SD	0,00 M
SMP	0,00 M
GTK	1,11 M
Kebudayaan	0,28 M
Total	3,15 M

Sumber: Kemendikbud, Oktober 2019

ANGGARAN PROGRAM URUSAN PENDIDIKAN (DINAS PENDIDIKAN)

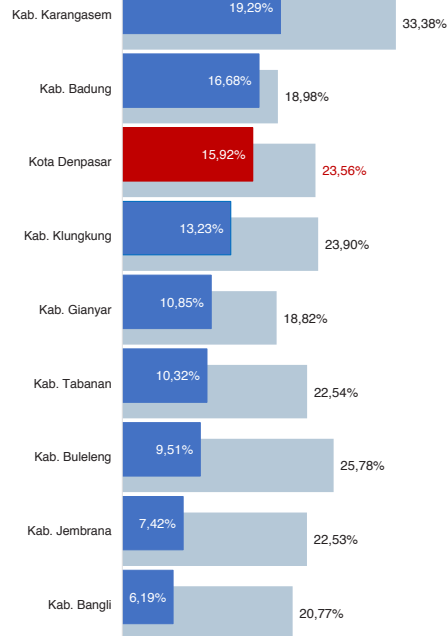

■ Alokasi Anggaran Program Urusan Pendidikan di Luar Transfer Daerah (APBD Murni)
■ Alokasi Anggaran Program Urusan Pendidikan dengan Transfer Daerah

Sumber: Kemendagri, November 2019

DATA PENDIDIKAN DAERAH

SATUAN PENDIDIKAN	Jumlah	PENDIDIK	Jumlah
PAUD	744	PAUD	9.351
SD	378	SD	1.699
SD	231	SD	3.808
SMP	67	SMP	1.726
SMA	33	SMA	972
SMK	33	SMK	1.093
SLB	2	SLB	53

PESERTA DIDIK **183.950** RUANG KELAS **5.554**

PAUD	21.501	PAUD	1.025
SD	82.062	SD	2.263
SMP	37.430	SMP	1.012
SMA	18.552	SMA	559
SMK	24.020	SMK	658
SLB	385	SLB	37

TENDIK **1.617** ROMBEL **6.234**

PAUD	428	PAUD	1.275
SD	402	SD	2.564
SMP	379	SMP	1.060
SMA	216	SMA	557
SMK	187	SMK	734
SLB	5	SLB	44

Sumber: Data verifikasi PDSPK, Juli 2019

DATA RASIO PENDIDIKAN

GURU:SISWA					GURU PNS:SISWA				
SD	SMP	SMA	SMK	SLB	SD	SMP	SMA	SMK	SLB
1:22	1:22	1:19	1:22	1:7	1:53	1:75	1:48	1:75	1:8

ROMBEL:SISWA					RUANG KELAS:ROMBEL				
SD	SMP	SMA	SMK	SLB	SD	SMP	SMA	SMK	SLB
1:32	1:35	1:33	1:33	1:9	1:1,1	1:1	1:1	1:1,1	1:1,2

Sumber: Data verifikasi PDSPK, Juli 2019

PROGRAM INDONESIA PINTAR

	SD	SMP	SMA	SMK
Anggaran (dalam jutaan rupiah)	2.400	755	257	785
Penerima (dalam jutaan rupiah)	5.952	1.294	322	1.218

Sumber: Ditjen. Dikdasmen, Oktober 2019

APK DAN APM 2018/2019 (persentase)

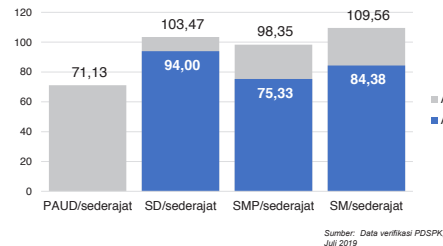

Sumber: Data verifikasi PDSPK, Juli 2019

SISWA PUTUS SEKOLAH DAN MENGULANG

	SD	SMP	SMA	SMK
PUTUS SEKOLAH	31	6	5	7
MENGULANG	253	5	5	4

Sumber: Data verifikasi PDSPK, Juli 2019

KUALIFIKASI PENDIDIK

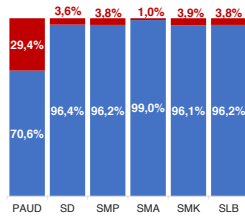

Sumber: Data verifikasi PDSPK, Juli 2019

PENDIDIK TERSERTIFIKASI

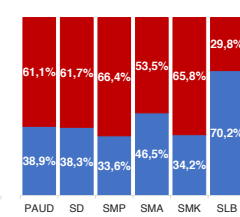

Sumber: Ditjen. GTK, November 2019

GURU MENURUT USIA

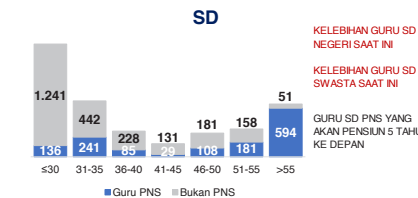

KELEBIHAN GURU SD NEGERI SAAT INI 529

KELEBIHAN GURU SD SWASTA SAAT INI 190

GURU SD PNS YANG AKAN PENSIUN 5 TAHUN KE DEPAN 594

SMA

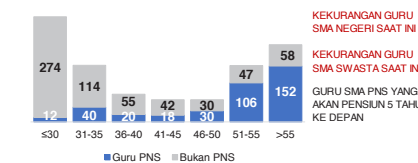

KEKURANGAN GURU SMA NEGERI SAAT INI 61

KEKURANGAN GURU SMA SWASTA SAAT INI 261

GURU SMA PNS YANG AKAN PENSIUN 5 TAHUN KE DEPAN 152

KOTA DENPASAR

2

KONDISI RUANG KELAS

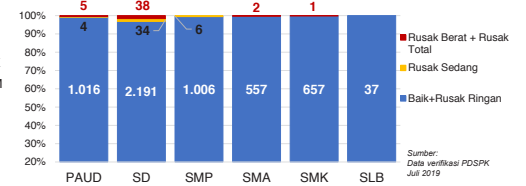

Sumber: Data verifikasi PDSPK, Juli 2019

INDEKS PEMERATAAN GURU PNS

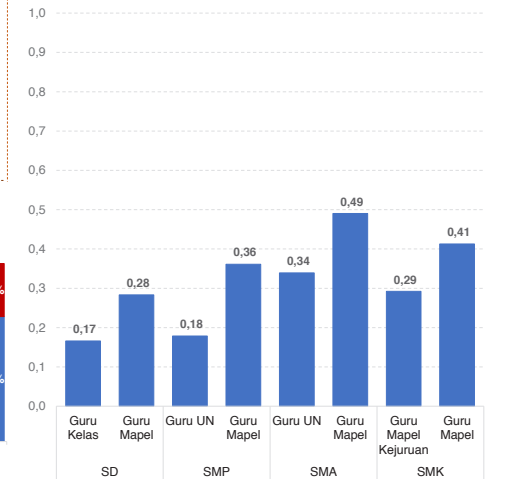

*Semakin mendekati 0 maka semakin merata

Sumber: Ditjen. GTK, November 2019

SMP

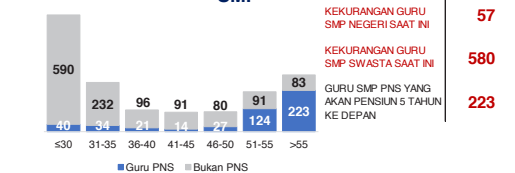

KEKURANGAN GURU SMP NEGERI SAAT INI 57

KEKURANGAN GURU SMP SWASTA SAAT INI 580

GURU SMP PNS YANG AKAN PENSIUN 5 TAHUN KE DEPAN 223

SMK

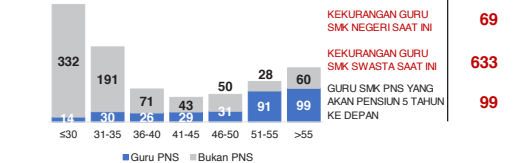

KEKURANGAN GURU SMK NEGERI SAAT INI 69

KEKURANGAN GURU SMK SWASTA SAAT INI 633

GURU SMK PNS YANG AKAN PENSIUN 5 TAHUN KE DEPAN 99

Sumber: Data Verifikasi PDSPK dan Ditjen. GTK, November 2019

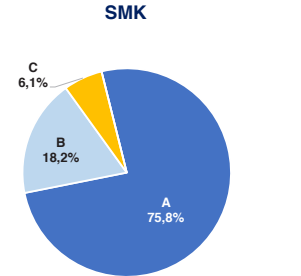
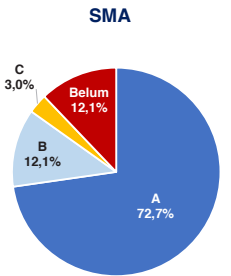
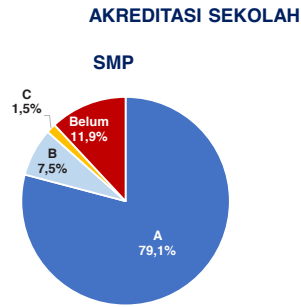
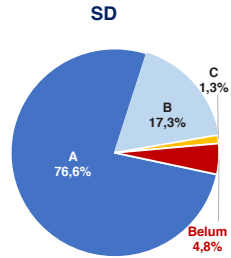

Sumber : BAN SM, Oktober 2019

AKREDITASI PAUD DAN PNF

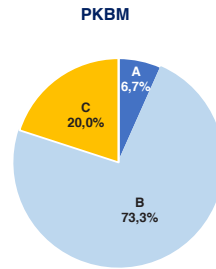
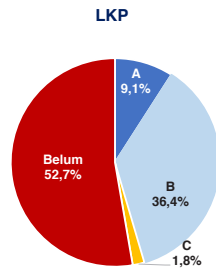
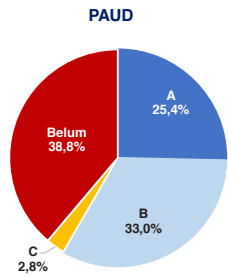

Sumber : BAN PAUD dan PNF, Desember 2019

HASIL UJIAN NASIONAL

Nas.	52,82	40,17	53,00	32,07	47,42	28,52	46,72
Prov.	53,79	45,06	57,70	56,28	49,38	31,07	49,72

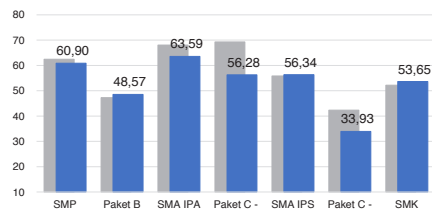

■ 2018 ■ 2019

PELAKSANAAN UNBK

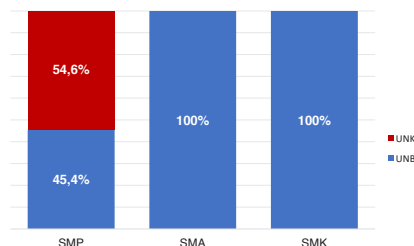

Sumber : PUSPENDIK, September 2019

SKOR PMP SEKOLAH 2018

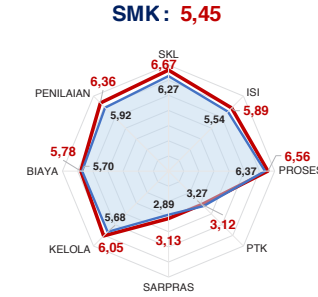
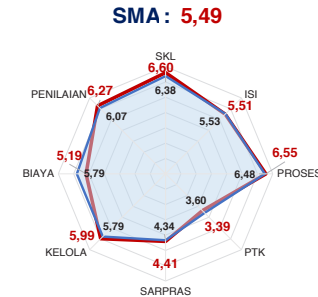
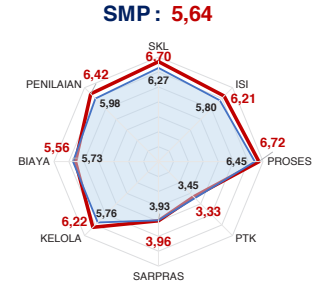
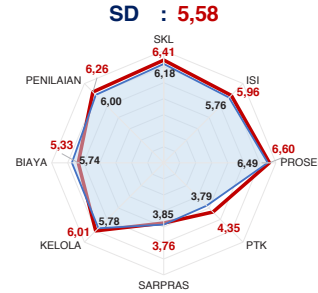

— Rata-Rata Kab./Kota — Rata-Rata Nasional

Sumber: Ditjen, Dikdasmen, Oktober 2019

PEMETAAN MUTU PAUD DAN PNF

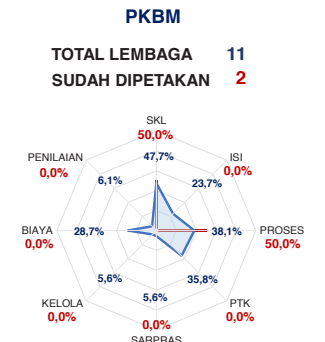
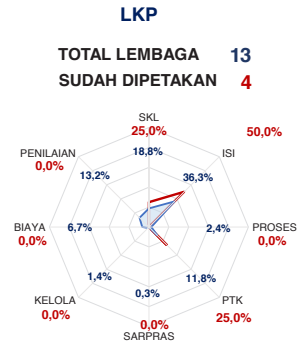
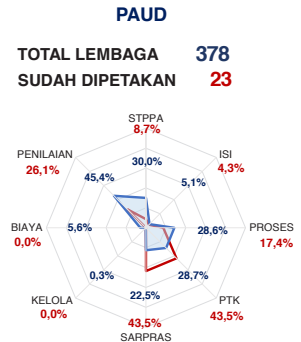

— Rata-Rata Kab./Kota — Rata-Rata Nasional

Sumber : Ditjen PAUD dan Dikmas, Oktober 2019

KEBUDAYAAN

JENIS	JUMLAH
Cagar Budaya	186
Desa Adat	0
Museum	7
Komunitas Budaya	0

Sumber: Ditjen, Kebudayaan, November 2019

BAHASA DAERAH 1

Sumber: Badan Bahasa dan Perbukuan, Oktober 2019

Diterbitkan oleh Kementerian Pendidikan dan Kebudayaan
Jalan Jenderal Sudirman, Senayan, Jakarta 10270, Telepon 021-5711144
Desember 2019



Kementerian Pendidikan dan Kebudayaan
Republik Indonesia

 Jalan Jenderal Sudirman, Jakarta Pusat 10270

 Call Center: 177
SMS: 0811976929

 Telpon: (021) 5703303
 Email: pengaduan@kemdikbud.go.id

 <http://kemdikbud.go.id>
<http://npd.kemdikbud.go.id>

 @Kemdikbud_RI
 @kemdibud.RI

