

CartoETSA: un repositorio de planos de la Biblioteca de Arquitectura

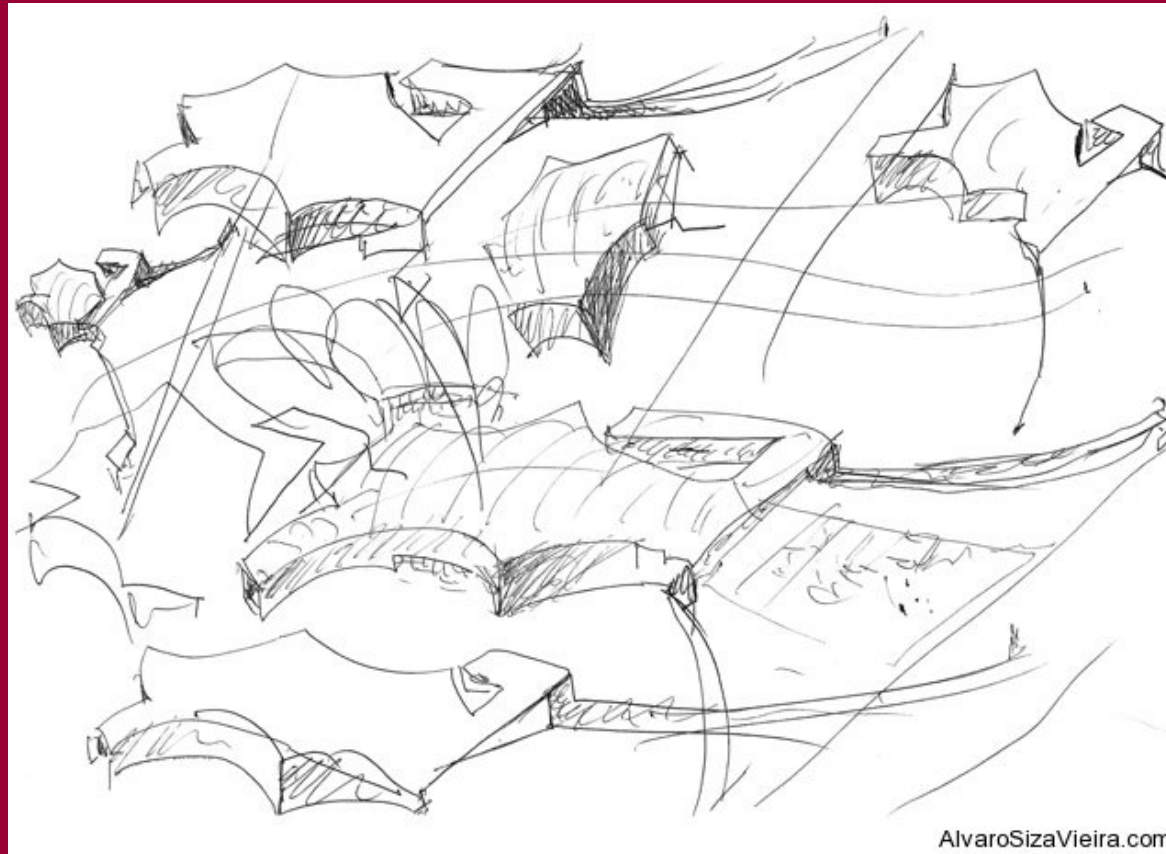

Biblioteca de Arquitectura 10/11

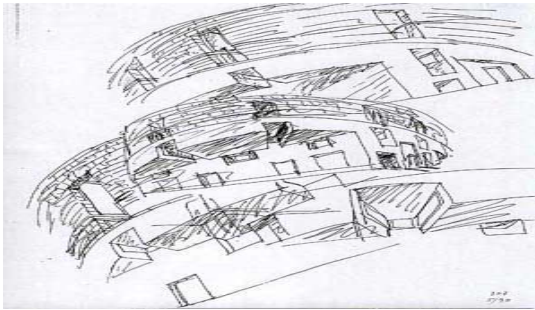

¿Por qué surge?

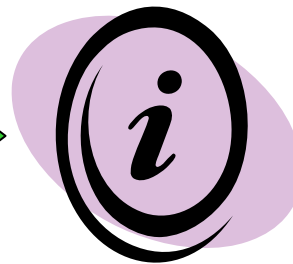

DEMANDAS DE LOS
USUARIOS

PUESTA EN VALOR
DE DIVERSOS
MATERIALES

SOBRE MATERIAL
CARTOGRÁFICO



biblioteca de Arquitectura



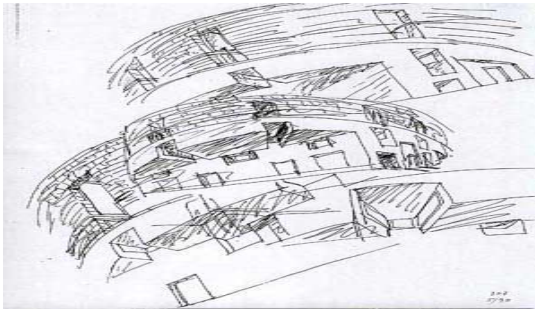

¿Qué es CartoETSA?

- Es un repositorio cartográfico de **planos, fotografías**, en diversos formatos sobre Andalucía que están disponibles en la Biblioteca de Arquitectura.
- Se completa con diversos enlaces de interés relacionados con el urbanismo y diversos recursos cartográficos.



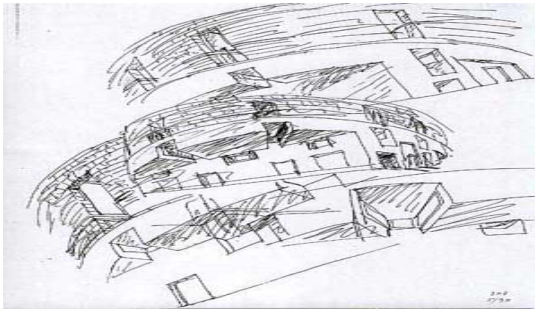

Origen de los contenidos

Material docente digital
depositado por los
profesores en la Biblioteca
a lo largo de los años

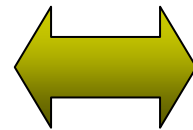

Material que algunos
profesores cuelgan en
WebCity y dejan copia
en la Biblioteca

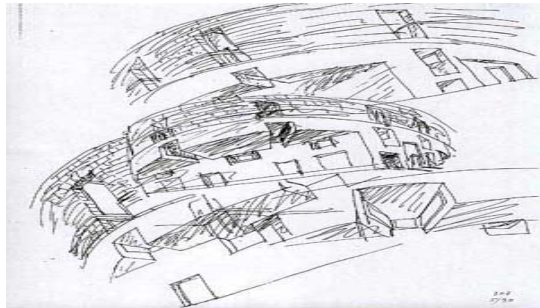

CartoETSA



biblioteca de Arquitectura



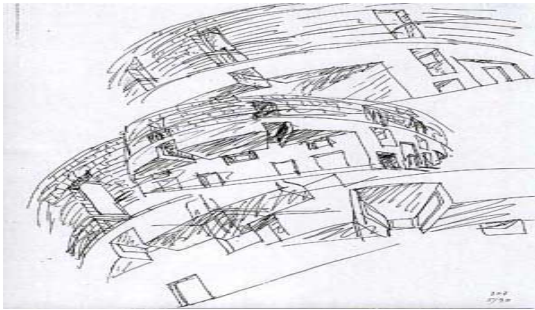

CartoETSA

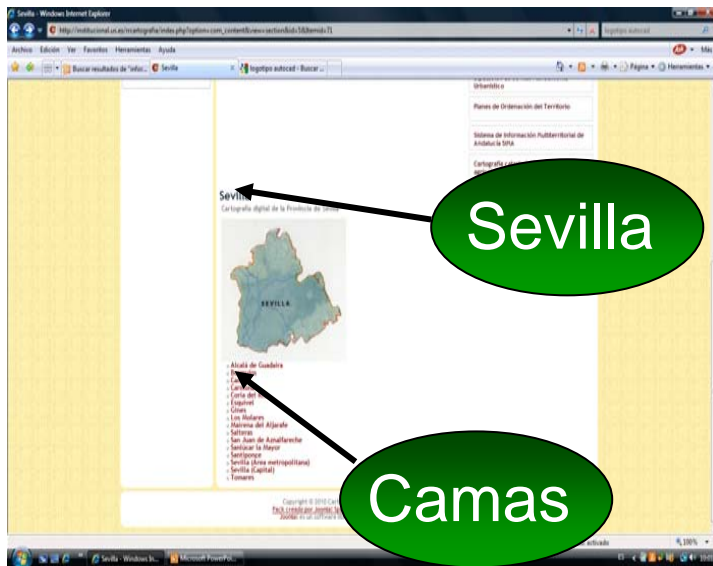

<http://institucional.us.es/rrcartografia>



biblioteca de Arquitectura



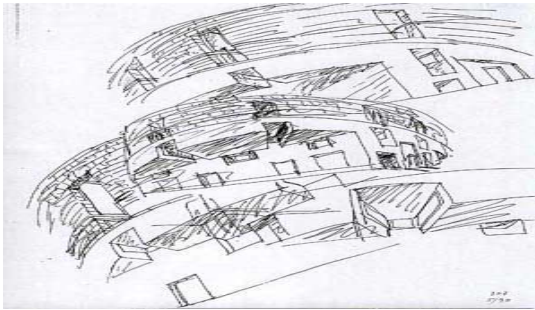

Como hemos trabajado



Aplicación



Joomla!

es un sistema de gestión de contenidos, y entre sus principales virtudes está la de permitir editar el contenido de un sitio web de manera sencilla

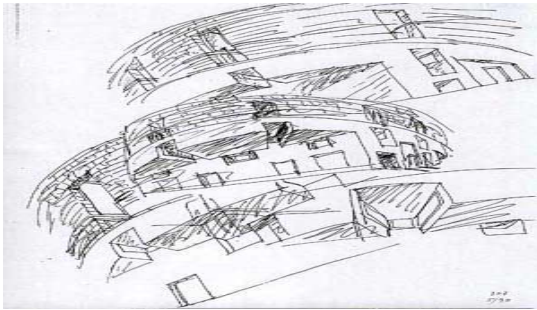

Como hemos trabajado

Grabamos todo el contenido de cada municipio y catalogamos en Millennium



Creamos el registro del municipio en CartoETSA e hipervinculamos al servidor y a FAMA



biblioteca de Arquitectura



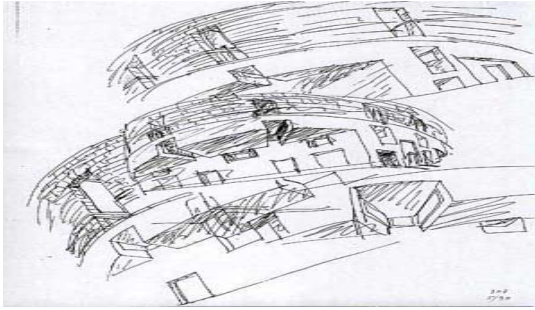

Desarrollo del proyecto



- Recabar nuevos materiales cartográficos de profesores y alumnos
- Actualización de los contenidos descargables
- Actualización enlaces páginas externas.
- Actualización trimestral

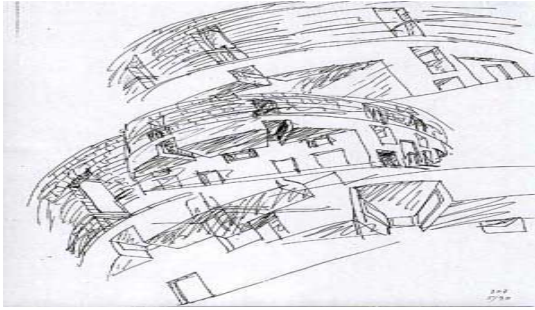

Estadísticas de uso



2.204 visitas



12.903 pág. visitadas



5,85 pág./visitas



54,22 % Nuevas visitas

Periodo:

10 de oct.

A

09 Dic. 2010

Fuente: Google Analytics



biblioteca de Arquitectura



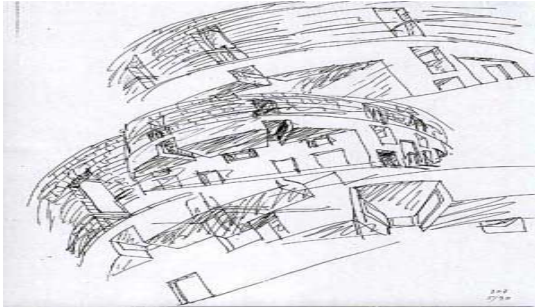

Estadísticas de uso



15,93 % tráfico directo



71,11 % sitios web de referencia
(Biblioteca/Página alumnos ETSA)



12,96 % Motores de búsqueda

Periodo:
10 de oct.

A

09 DIC. 2010

Fuente: Google Analytics



biblioteca de Arquitectura



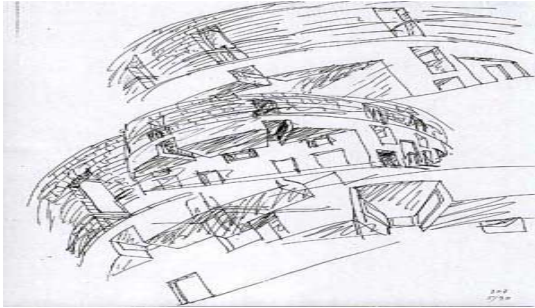

Estadísticas de uso

Estadísticas de uso del servidor



1247 visitas



826 archivos



6,58 GB
descargadas

Periodo:

10 de oct.

A

09 DIC. 2010



biblioteca de Arquitectura



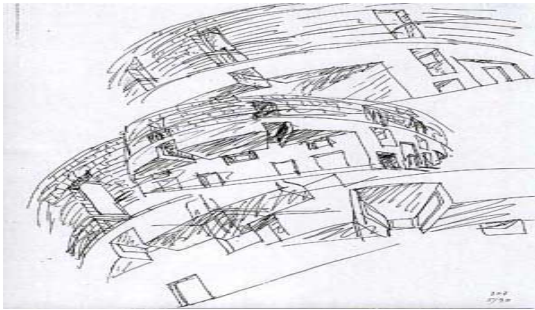

Portales temáticos digitales

Biblioteca de Arquitectura



A screenshot of the 'CartoETSA' website, which is a digital cartographic portal for Andalusia. The page features a search bar, a navigation menu with links to various Andalusian cities (Sevilla, Cádiz, Córdoba, Huelva, Granada, Málaga, Almería, Jaén), and a central map of the region. On the left, there is a list of 'Recursos cartográficos generales' including the Instituto Geográfico Nacional, Instituto Geológico y Minero de España, Geotecnia, Universidad Autónoma de Madrid, Ministerio de Medio Ambiente, Medio Rural y Marino, Dirección General del Catastro, and Cartografía SIGPAC. On the right, there is a list of 'Recursos cartográficos de Andalucía' including a historical cartography search engine, a service for downloading maps and orthophotos, urban planning plans, and information about Andalusian municipalities with urban planning and the Urban Planning Office of the University of Sevilla.

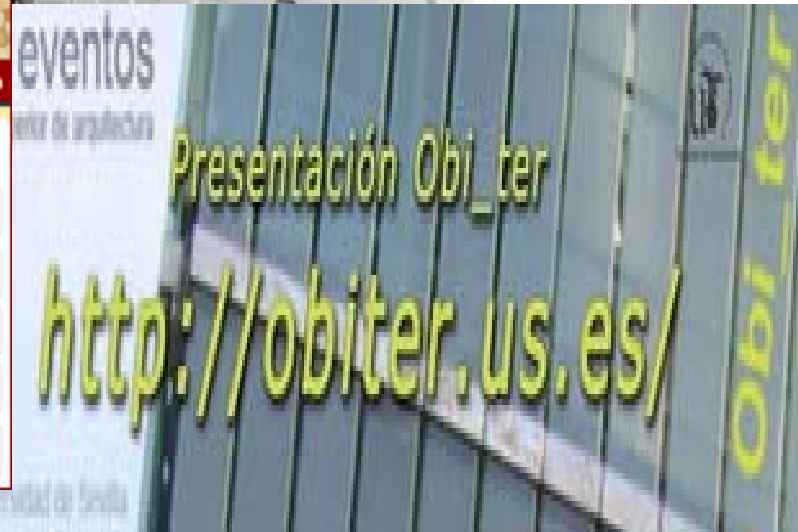

biblioteca de Arquitectura



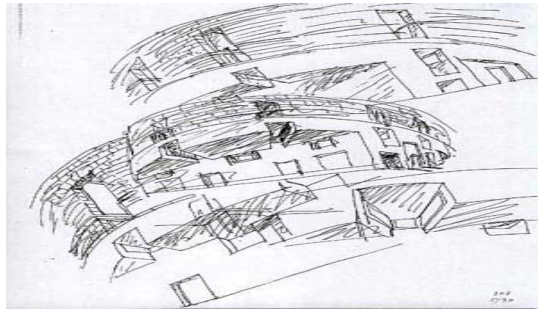

CartoETSA

■ Agradecimientos

- Julián José Pérez Arias Becario
E.T.S. de Ingenieros
- Carmen Muñoz. SIC

■ Participantes

- Vicente González Araque
- Dionisio Millán Sánchez
- Ana Isabel Moreno Perpiñá
- Elvira Ordóñez Cocovi
- Charo Pérez Benito



biblioteca de Arquitectura



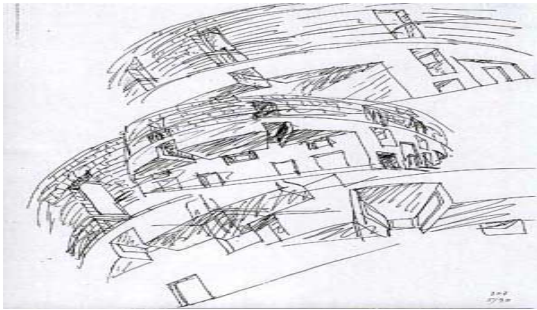

biblioteca de Arquitectura

