

CENTRO DE SALUD "CANAL IMPERIAL", ZARAGOZA

(HEALTH CENTER "CANAL IMPERIAL". ZARAGOZA, SPAIN)

Jaime Martínez Ramos, Carmen Bravo, Arquitectos
Javier García-Vaquero Álvaro, Colaborador
J. Pedro Fuentes, Arquitecto Técnico

Fecha de recepción: 25-II-02

ESPAÑA

143-82

MEMORIA

Programa, ordenanzas municipales y entorno suelen condicionar la forma de los edificios. Las opciones del proyecto, también.

En este caso la forma de la parcela ha sido quizá el máximo condicionante como punto de partida para el desarrollo del proyecto.

De forma casi triangular, con una única posibilidad de entrada por la parte más estrecha del embudo que es el único contacto con el vial público y por el que tienen que acceder tanto las personas, los vehículos y las instalaciones que han de servir al Centro.

El programa definía la existencia de dos áreas de Atención Primaria. El edificio se desglosa en dos alas.

La planta primera recoge las consultas de Medicina General y Enfermería de dichas áreas. En la baja se sitúan los elementos diversos (pediatría, usos múltiples, fisioterapeuta, matrona, etc.). Las consultas de técnicas y tratamientos, extracción y urgencias se sitúan junto al acceso del Centro.

En el semisótano, de carácter privado, se ubican las dependencias ligadas al personal del Centro (despachos, sala de juntas y biblioteca, estar y vestuarios, aparcamiento...). También la zona de almacenes e instalaciones que se precisan para el correcto funcionamiento.

Única entrada, dos áreas, forma triangular del solar, dos plantas y semisótano. Casi todo parece fijado. Y el edificio responde de forma natural a las condiciones y sugerencias. Una decisión: rebajar el espacio central y convertir el semisótano en una planta baja ajardinada. Abrir hacia ese espacio ajardinado las esperas de planta y las dependencias del personal, colocando los servicios junto a los bordes. Dejar el aparcamiento en porche, abierto al jardín interior..

Dos alas sugeridas que se unen en su articulación horizontal y vertical por un vacío que recibe la luz y la refleja al espacio central.



Vista general del espacio ajardinado interior.



Vista de la zona de Usos Múltiples y Administración del Centro.

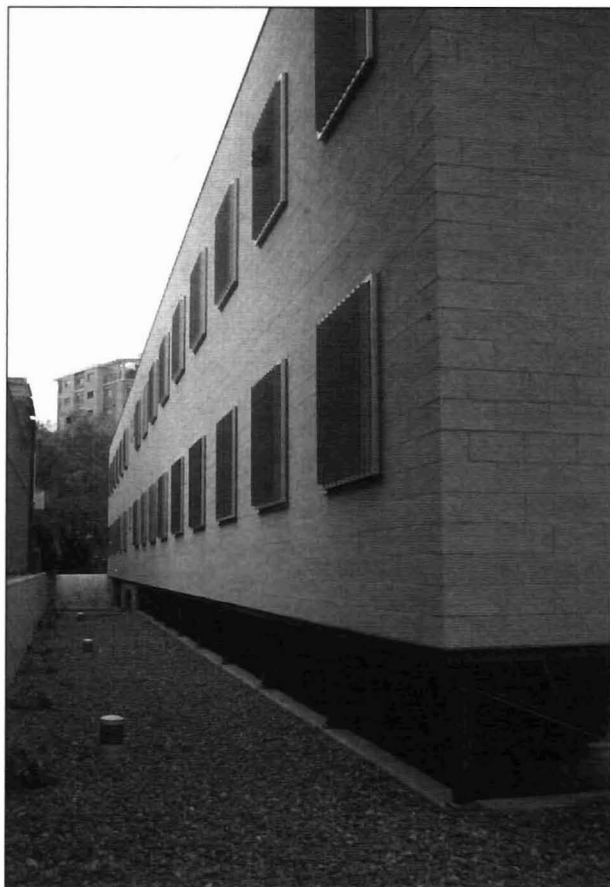

Fachada exterior. Consultas.



Fachada de Esperas de planta.

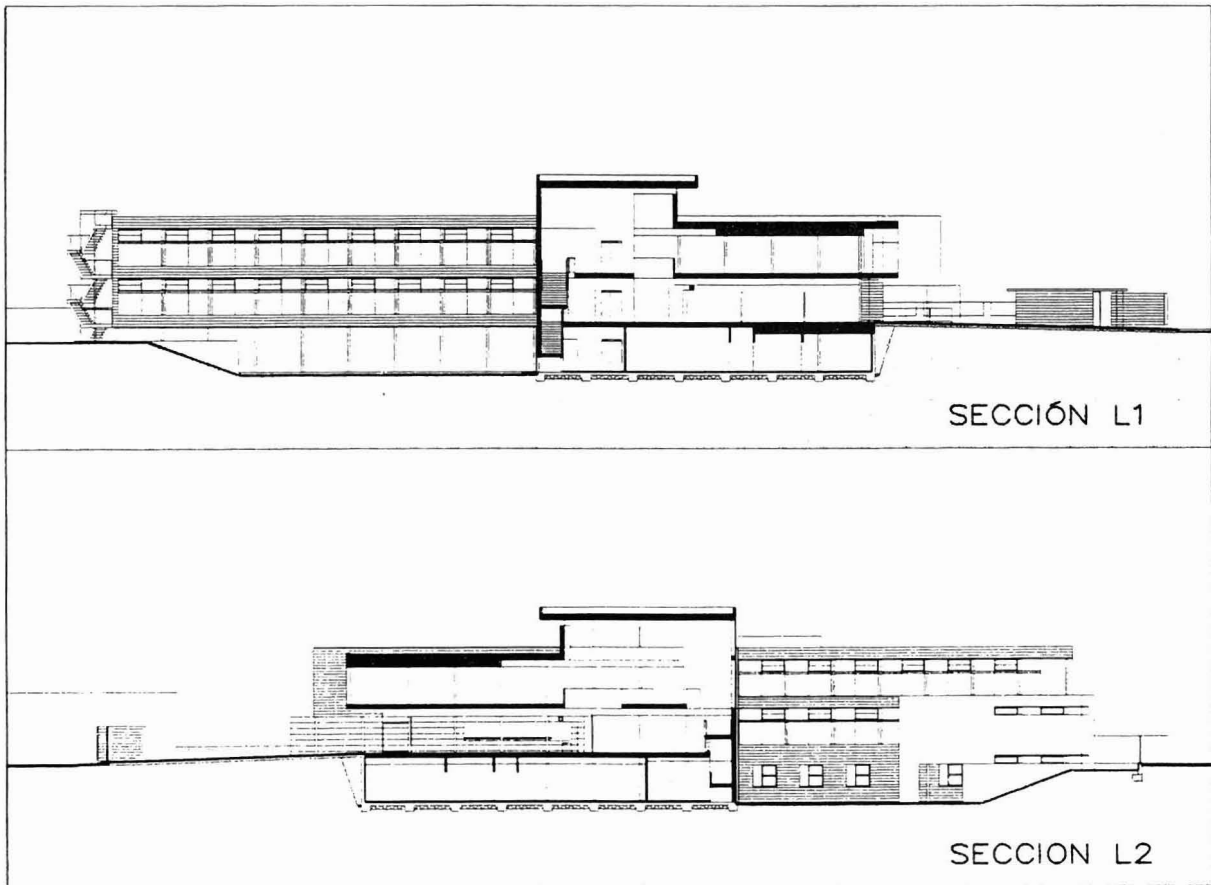
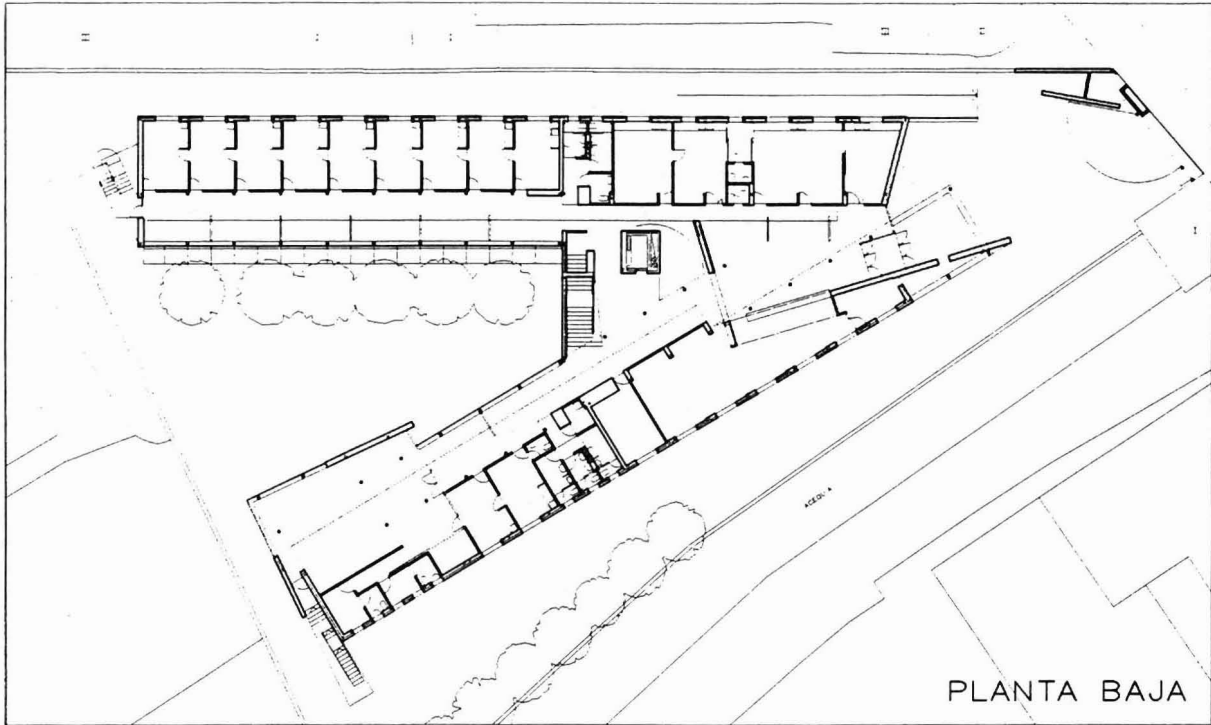

Planta baja y secciones, L1 y L2.

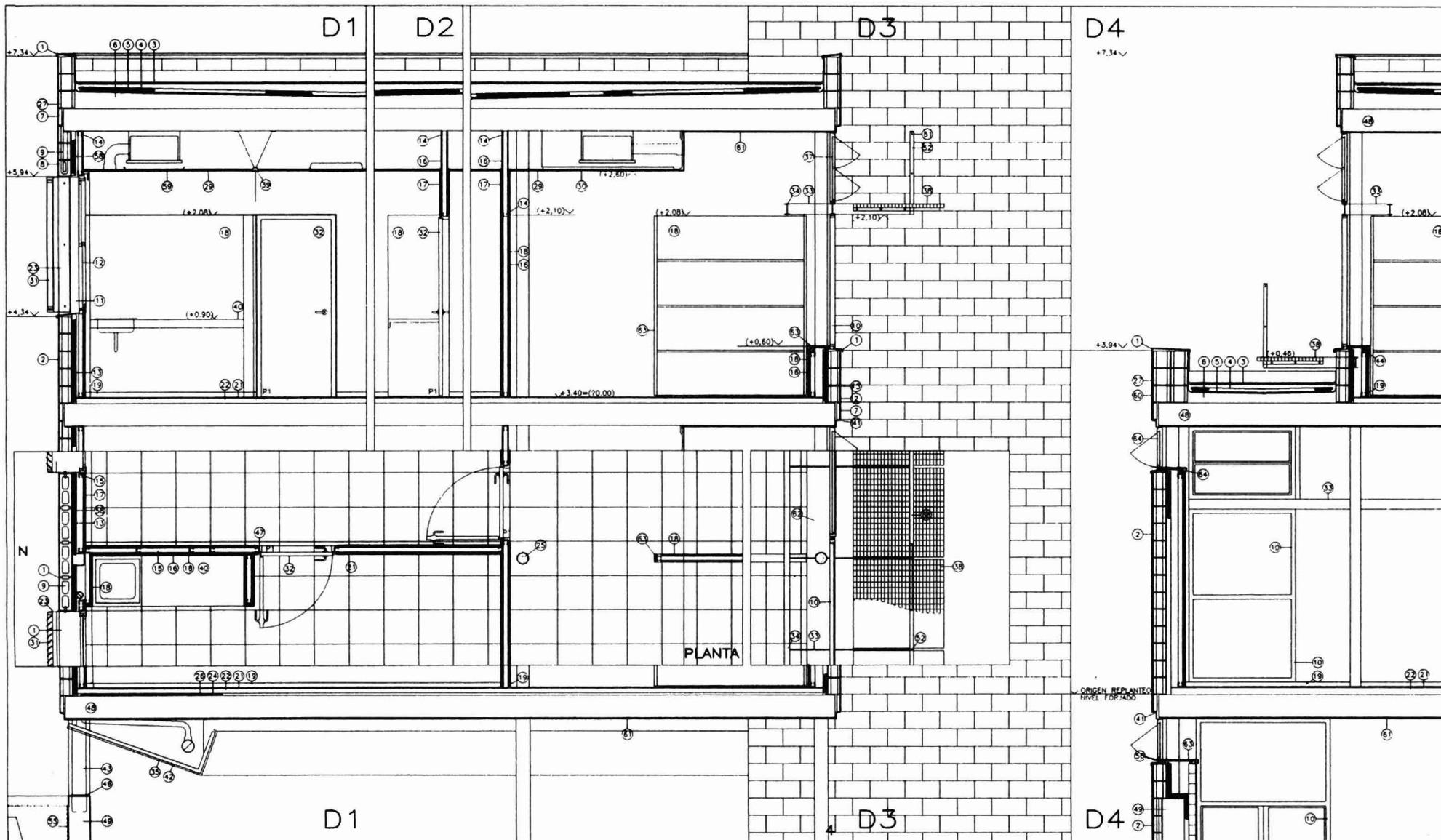

- 1 ALBARDILLA DE CHAPA 2 mm
- 2 BLOQUE DE HORM. 39x14x19
- 3 RELLENO DE GRAVA
- 4 AISLAMIENTO EXTRUS. 4cm.
- 5 LÁMINA IMPERMEABILIZANTE
- 6 MORTERO PENDIENTE ALIGER.
- 7 PLAQUETA BLOQUE DE HORM.
- 8 CARGADERO BLOQUE DE HORM.
- 9 CUELQUE DEL CARGADERO # 18
- 10 CARPINTERÍA DE ALUMINIO L.A.C.
- 11 JAMBA DE ALUMINIO L.A.C.

- 12 CARPINTERÍA GUILLOTINA
- 13 POREXPAN 8cm
- 14 PERFIL PANEL(H)
- 15 PERFIL PANEL(V)
- 16 PANEL YESO ARM. 12,5mm
- 17 PANELES YESO ARM. 2x12,5mm
- 18 TABLERO MELAMINIZADO 12mm
- 19 RODAPIE DE GRES
- 20 SOLADO GRES COMPAC., 40x40
- 21 MORTERO DE AGARRE
- 22 PALAUSTRO 10mm
- 23 PALAUSTRO 8mm

- 24 MALLAZO 30x30x4
- 25 RELLENO DE MORTERO
- 26 POLIURETANO PROYECTADO
- 27 BLOQUE DE HORM. 39x19x19
- 28 PLACA EN EL FORJADO
- 29 ESCAYOLA LISA
- 30 TECHO ACÚSTICO, PERF. OCULTA
- 31 CELOSÍA GRADUABLE DE ALUM.
- 32 HOJA PREFABRICADA
- 33 PALAUSTRO 10mm
- 34 IPE 120

- 35 BASTIDOR TUBO 40x40
- 36 BLOQUE DE HORM. 39x19x10
- 37 VENTANA HERVENT B O EQUIV.
- 38 ENTRAMADO GALV. 40.80.3
- 39 GUÍA CORTINA
- 40 ENCIMERA MELAM. 30mm
- 41 ANGULAR 50x80x8
- 42 METAL ESTIRADO
- 43 PILAR METÁLICO #180
- 44 RASTREL
- 46 PLACA DE ANCLAJE

- 47 CERCO METALICO
- 48 FORJADO
- 49 MURO DE HORMIGÓN
- 50 CHAPA PLEGADA 2mm
- 51 T 45x45
- 52 2 PLETINAS 40x8
- 53 GOTERÓN
- 54 ANGULAR 80.80.8
- 55 LÁMINA DELTA O EQUIVALENTE
- 56 PRECERCO
- 57 CHAPA ALUMINIO LACADO

- 58 ENFOSCADO
- 59 REGISTRO
- 60 ENFOSCADO PINTADO
- 61 YESO
- 62 PEANA TABL. MELAMINIZADO
- 63 CANTEADO
- 64 CARPINTERÍA PIVOTANTE

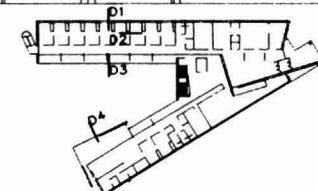

Detalles (D1, D2, D3 y D4).

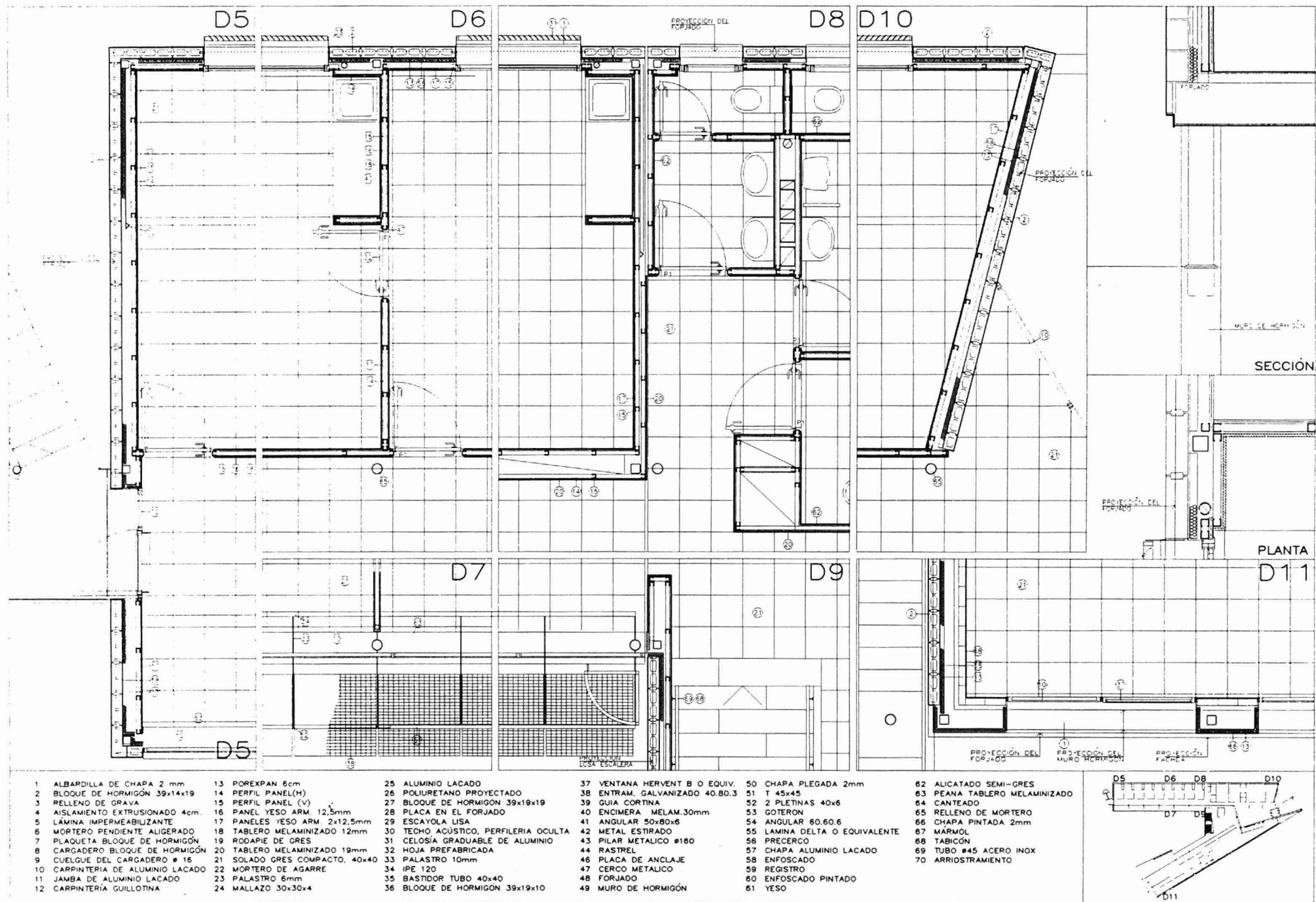

Detalles (D5, D6, D7, D8, D9, D10 y D11).



Vista zona de Esperas.



Detalle de separación de Esperas.

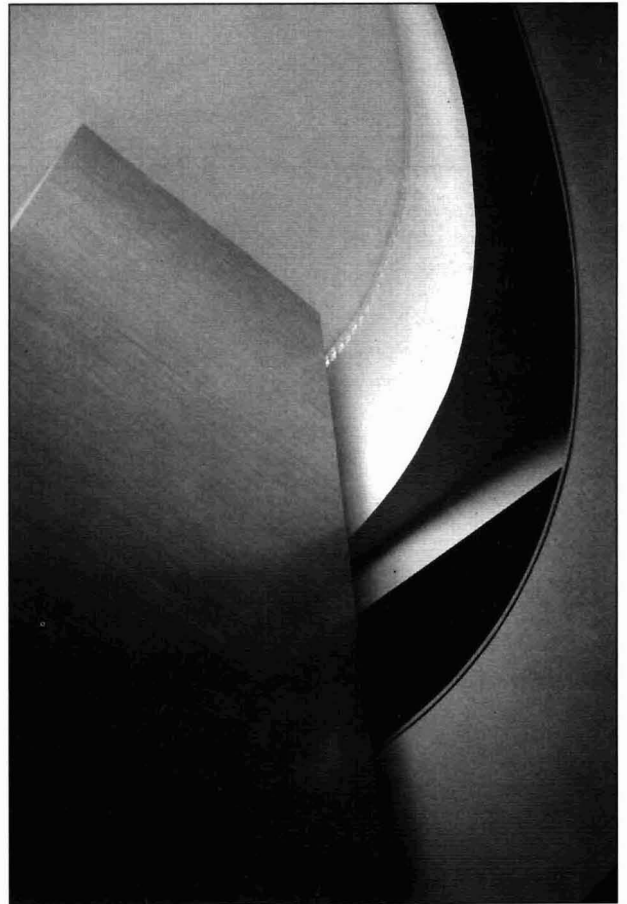

Conexión de plantas a través de ascensor exento.

Constructora: O. H. L. (Obrascón Huarte Lain, S. A.)